SALINAN

BUPATI KEBUMEN
PROVINSI JAWA TENGAH

PERATURAN BUPATI KEBUMEN
NOMOR 46 TAHUN 2020

TENTANG

RENCANA KERJA PEMERINTAH DAERAH KABUPATEN KEBUMEN
TAHUN 2021

DENGAN RAHMAT TUHAN YANG MAHA ESA

BUPATI KEBUMEN,

Menimbang : bahwa untuk melaksanakan ketentuan Pasal 26 ayat (2) Undang-Undang Nomor 25 Tahun 2004 tentang Sistem Perencanaan Pembangunan Nasional dan Pasal 264 ayat (2) Undang-Undang Nomor 23 Tahun 2014 tentang Pemerintahan Daerah sebagaimana telah diubah beberapa kali, terakhir dengan Undang-Undang Nomor 9 Tahun 2015 tentang Perubahan Kedua atas Undang-Undang Nomor 23 Tahun 2014 tentang Pemerintahan Daerah, perlu menetapkan Peraturan Bupati tentang Rencana Kerja Pemerintah Daerah Kabupaten Kebumen Tahun 2021;

Mengingat :

1. Undang-Undang Nomor 13 Tahun 1950 tentang Pembentukan Daerah-daerah Kabupaten dalam Lingkungan Propinsi Jawa Tengah (Berita Negara Republik Indonesia Tahun 1950 Nomor 42);
2. Undang-Undang Nomor 17 Tahun 2003 tentang Keuangan Negara (Lembaran Negara Republik Indonesia Tahun 2003 Nomor 47, Tambahan Lembaran Negara Republik Indonesia Nomor 4286);
3. Undang-Undang Nomor 1 Tahun 2004 tentang Perbendaharaan Negara (Lembaran Negara Republik Indonesia Tahun 2004 Nomor 5, Tambahan Lembaran Negara Republik Indonesia Nomor 4355);

4. Undang-Undang Nomor 15 Tahun 2004 tentang Pemeriksaan Pengelolaan dan Tanggung Jawab Keuangan Negara (Lembaran Negara Republik Indonesia Tahun 2004 Nomor 66, Tambahan Lembaran Negara Republik Indonesia Nomor 4400);
5. Undang-Undang Nomor 25 Tahun 2004 tentang Sistem Perencanaan Pembangunan Nasional (Lembaran Negara Republik Indonesia Tahun 2004 Nomor 104, Tambahan Lembaran Negara Republik Indonesia Nomor 4421);
6. Undang-Undang Nomor 33 Tahun 2004 tentang Perimbangan Keuangan antara Pemerintah Pusat dan Pemerintahan Daerah (Lembaran Negara Republik Indonesia Tahun 2004 Nomor 126, Tambahan Lembaran Negara Republik Indonesia Nomor 4438);
7. Undang-Undang Nomor 17 Tahun 2007 tentang Rencana Pembangunan Nasional Tahun 2005-2025 (Lembaran Negara Republik Indonesia Tahun 2007 Nomor 33, Tambahan Lembaran Negara Republik Indonesia Nomor 4700);
8. Undang-Undang Nomor 12 Tahun 2011 tentang Pembentukan Peraturan Perundang-undangan (Lembaran Negara Republik Indonesia Tahun 2011 Nomor 82, Tambahan Lembaran Negara Republik Indonesia Nomor 5234) sebagaimana telah diubah dengan Undang-Undang Nomor 15 Tahun 2019 tentang Perubahan atas Undang-Undang Nomor 12 Tahun 2011 tentang Pembentukan Peraturan Perundang-undangan (Lembaran Negara Republik Indonesia Tahun 2019 Nomor 183, Tambahan Lembaran Negara Republik Indonesia Nomor 6398);
9. Undang-Undang Nomor 6 Tahun 2014 tentang Desa (Lembaran Negara Republik Indonesia Tahun 2014 Nomor 7, Tambahan Lembaran Negara Republik Indonesia Nomor 5496);
10. Undang-Undang Nomor 23 Tahun 2014 tentang Pemerintahan Daerah (Lembaran Negara Republik Indonesia Tahun 2014 Nomor 244, Tambahan Lembaran Negara Republik Indonesia Nomor 5587) sebagaimana telah diubah beberapa kali, terakhir dengan Undang-Undang Nomor 9 Tahun 2015 tentang Perubahan Kedua Atas Undang-Undang Nomor 23 Tahun 2014 tentang Pemerintahan Daerah (Lembaran Negara Republik Indonesia Tahun 2015 Nomor 58, Tambahan Lembaran Negara Republik Indonesia Nomor 5679);
11. Peraturan Pemerintah Nomor 32 Tahun 1950 tentang Penetapan Mulai Berlakunya Undang-Undang Nomor 13 Tahun 1950 tentang Pembentukan Daerah-daerah Kabupaten dalam Lingkungan Propinsi Jawa Tengah;

12. Peraturan Pemerintah Nomor 39 Tahun 2006 tentang Tata Cara Pengendalian dan Evaluasi Pelaksanaan Rencana Pembangunan (Lembaran Negara Republik Indonesia Tahun 2006 Nomor 96, Tambahan Lembaran Negara Republik Indonesia Nomor 4663);
13. Peraturan Pemerintah Nomor 8 Tahun 2008 tentang Tahapan, Tata Cara Penyusunan, Pengendalian dan Evaluasi Pelaksanaan Rencana Pembangunan Daerah (Lembaran Negara Republik Indonesia Tahun 2008 Nomor 21, Tambahan Lembaran Negara Republik Indonesia Nomor 4817);
14. Peraturan Pemerintah Nomor 12 Tahun 2017 tentang Pembinaan dan Pengawasan Penyelenggaraan Pemerintahan Daerah (Lembaran Negara Republik Indonesia Tahun 2017 Nomor 73, Tambahan Lembaran Negara Republik Indonesia Nomor 6041);
15. Peraturan Pemerintah Nomor 12 Tahun 2019 tentang Pengelolaan Keuangan Daerah (Lembaran Negara Republik Indonesia Tahun 2019 Nomor 42, Tambahan Lembaran Negara Republik Indonesia Nomor 6322);
16. Peraturan Daerah Kabupaten Kebumen Nomor 1 Tahun 2010 tentang Rencana Pembangunan Jangka Panjang Daerah Kabupaten Kebumen Tahun 2005-2025 (Lembaran Daerah Kabupaten Kebumen Tahun 2010 Nomor 1, Tambahan Lembaran Daerah Kabupaten Kebumen Nomor 36);
17. Peraturan Daerah Kabupaten Nomor 20 Tahun 2012 tentang Percepatan Penanggulangan Kemiskinan (Lembaran Daerah Kabupaten Kebumen Tahun 2012 Nomor 20, Tambahan Lembaran Daerah Kabupaten Kebumen Nomor 93);
18. Peraturan Daerah Kabupaten Nomor 23 Tahun 2012 tentang Rencana Tata Ruang Wilayah Kabupaten Kebumen Tahun 2011-2031 (Lembaran Daerah Kabupaten Kebumen Tahun 2012 Nomor 23, Tambahan Lembaran Daerah Kabupaten Kebumen Nomor 96);
19. Peraturan Daerah Kabupaten Nomor 6 Tahun 2016 tentang Rencana Pembangunan Jangka Menengah Daerah Kabupaten Kebumen Tahun 2016-2021 (Lembaran Daerah Kabupaten Kebumen Tahun 2016 Nomor 6, Tambahan Lembaran Daerah Kabupaten Kebumen Nomor 126);
20. Peraturan Daerah Kabupaten Kebumen Nomor 7 Tahun 2016, tentang Pembentukan dan Susunan Perangkat Daerah (Lembaran Daerah Kabupaten Kebumen Tahun 2016 Nomor 7, Tambahan Lembaran Daerah Kabupaten Kebumen Nomor 127);

21. Peraturan Daerah Kabupaten Kebumen Nomor 3 Tahun 2020 tentang Pengelolaan Keuangan Daerah (Lembaran Daerah Kabupaten Kebumen Tahun 2020 Nomor 3, Tambahan Lembaran Daerah Kabupaten Kebumen Nomor 170);

MEMUTUSKAN:

Menetapkan : PERATURAN BUPATI TENTANG RENCANA KERJA PEMERINTAH DAERAH KABUPATEN KEBUMEN TAHUN 2021.

Pasal 1

Rencana Kerja Pemerintah Daerah Kabupaten Kebumen Tahun 2021, yang selanjutnya disebut RKPD Tahun 2021 adalah dokumen perencanaan pembangunan Kabupaten Kebumen untuk periode 1 (satu) tahun anggaran yang dimulai pada tanggal 1 Januari 2021 dan berakhir pada tanggal 31 Desember 2021.

Pasal 2

RKPD Tahun 2021 sebagaimana dimaksud dalam Pasal 1 menjadi pedoman dalam :

a. penyusunan Rencana Anggaran Pendapatan dan Belanja Daerah Kabupaten Kebumen Tahun Anggaran 2021;
b. penyusunan Rencana Kerja Perangkat Daerah Kabupaten Kebumen Tahun Anggaran 2021; dan
c. pembahasan Kebijakan Umum Anggaran (KUA) dan Prioritas dan Plafon Anggaran Sementara (PPAS) dengan Dewan Perwakilan Rakyat Daerah Kabupaten Kebumen.

Pasal 3

RKPD Tahun 2021 sebagaimana dimaksud dalam Pasal 1 disusun dengan sistematika sebagai berikut:

a. BAB I : PENDAHULUAN;
b. BAB II : GAMBARAN UMUM KONDISI DAERAH;
c. BAB III : KERANGKA EKONOMI DAN KEUANGAN DAERAH;
d. BAB IV : SASARAN DAN PRIORITAS PEMBANGUNAN DAERAH;
e. BAB V : RENCANA KERJA DAN PENDANAAN DAERAH;
f. BAB VI : KINERJA PENYELENGGARAAN PEMERINTAHAN DAERAH;
g. BAB VII : PENUTUP.

Pasal 4

Dokumen RKPD sebagaimana dimaksud dalam Pasal 1 tercantum dalam Lampiran I, Lampiran II, Lampiran III, Lampiran IV, dan Lampiran V yang merupakan bagian yang tidak terpisahkan dari Peraturan Bupati ini.

Pasal 5

Peraturan Bupati ini mulai berlaku pada tanggal diundangkan

Agar setiap orang mengetahuinya, memerintahkan pengundangan Peraturan Bupati ini dengan penempatannya dalam Berita Daerah Kabupaten Kebumen.

Ditetapkan di Kebumen
pada tanggal 30 Juni 2020

BUPATI KEBUMEN,

ttd.

YAZID MAHFUDZ

Diundangkan di Kebumen
pada tanggal 30 Juni 2020

SEKRETARIS DAERAH
KABUPATEN KEBUMEN,

ttd.

AHMAD UJANG SUGIONO

BERITA DAERAH KABUPATEN KEBUMEN TAHUN 2020 NOMOR 50

Salinan sesuai dengan aslinya
KEPALA BAGIAN HUKUM
SETDA KABUPATEN KEBUMEN,



IRA PUSPITASARI, SH. M. Ec.Dev
Pembina
NIP. 19800417 200604 2 015

DAFTAR ISI

DAFTAR TABEL VII
DAFTAR GAMBAR X
BAB I PENDAHULUAN I-1

A. Latar Belakang I-1
B. Dasar Hukum Penyusunan I-3
C. Hubungan Antar Dokumen I-6
D. Maksud dan Tujuan I-7
E. Sistematika Dokumen I-7

BAB II GAMBARAN UMUM DAN KONDISI II-1
AGAMBARAN UMUM DAN KONDISI DAERAH II-1

A. Kondisi Umum Daerah II-1
1. Aspek Geografi, Potensi Pengembangan Wilayah dan Demografi II-1
a . Aspek Geografi II-1
1) Letak, Batas, dan Luas Wilayah II-1
2) Topografi II-2
3) Hidrogeologi II-3
4) Klimatologi II-6
5) Risiko Bencana II-7
b . Potensi Pengembangan Wilayah II-9
1) Potensi Wilayah Berdasar Rencana Tata Ruang Wilayah (RTRW) II-9
2) Geopark Nasional Karangsambung-Karangbolong II-14
3) Pengembangan Kawasan Industri II-15
c . Aspek Demografi II-16
2. Aspek Kesejahteraan Masyarakat II-18
a . Aspek Kesejahteraan dan Pemerataan Ekonomi II-18
1) Pertumbuhan Ekonomi II-18
2) Inflasi II-21
3) Indeks Gini II-22
4) Kemiskinan II-22
5) Indeks Pembangunan Manusia (IPM) II-26
6) Indeks Pembangunan Gender (IPG) dan Indeks Pemberdayaan Gender (IDG) II-30
b Fokus Kesejahteraan Sosial II-31
1) Pendidikan II-31
2) Kesehatan II-33
3) Angka Kriminalitas II-38
c . Fokus Seni, Budaya dan Olahraga II-39
3. Aspek Pelayanan Umum II-39
a . Fokus Layanan Urusan Pemerintahan Wajib Yang Berkaitan Dengan Pelayanan Dasar II-40
1) Pendidikan II-40
2) Kesehatan II-45
3) Pekerjaan Umum dan Penataan Ruang II-48
4) Perumahan Rakyat dan Kawasan Permukiman II-55
5) Ketenteraman, Ketertiban Umum dan Perlindungan Masyarakat II-57
6) Sosial II-60
b . Fokus Layanan Urusan Pemerintahan Wajib yang Tidak Berkaitan dengan Pelayanan Dasar II-61
1) Tenaga Kerja II-61
2) Pemberdayaan Perempuan dan Perlindungan Anak II-62
3) Pangan II-65
4) Pertanahan II-67
5) Lingkungan Hidup II-69
6) Administrasi Kependudukan dan Pencatatan Sipil II-70
7) Pemberdayaan Masyarakat dan Desa II-70

8) Pengendalian Penduduk dan Keluarga Berencana II-72
9) Perhubungan II-76
10) Komunikasi dan Informatika II-80
11) Koperasi, Usaha Kecil dan Menengah II-81
12) Penanaman Modal II-82
13) Kepemudaan dan Olahraga II-82
14) Statistik II-83
15) Kebudayaan II-84
16) Perpustakaan II-85
17) Kearsipan II-85
c . Fokus Layanan Urusan Pemerintahan Pilihan II-86
1) Kelautan dan Perikanan II-86
2) Pariwisata II-87
3) Pertanian II-87
4) Energi dan Sumberdaya Mineral II-88
5) Perdagangan II-88
6) Perindustrian II-89
7) Transmigrasi II-89
d . Unsur Pendukung Urusan Pemerintahan II-89
e . Unsur Penunjang Urusan Pemerintahan II-91
1) Perencanaan II-91
2) Keuangan II-93
3) Kepegawaian, Pendidikan dan Pelatihan II-94
4) Penelitian dan Pengembangan II-96
5) Fungsi Lainnya II-98
4. Aspek Daya Saing Daerah II-100
a . Nilai Tukar Petani (NTP) II-100
b . Infrastruktur Wilayah II-100

B. Evaluasi Pelaksanaan Program dan Kegiatan RKPD Tahun 2019 dan Realisasi RPJMD sampai dengan tahun 2019 ..... II-101

1. Evaluasi Pelaksanaan Program dan Kegiatan RKPD Tahun 2019 Urusan Pemerintahan Wajib Yang Berkaitan Dengan Pelayanan Dasar II-101
a . Pendidikan II-101
b . Kesehatan II-102
c . Pekerjaan Umum dan Penataan Ruang II-104
d . Perumahan Rakyat dan Kawasan Permukiman II-105
e . Ketenteraman, Ketertiban Umum dan Perlindungan Masyarakat II-106
f . Sosial II-108
2. Evaluasi Pelaksanaan Program dan Kegiatan RKPD Tahun 2019 Urusan Pemerintahan Wajib Yang Tidak Berkaitan Dengan Pelayanan Dasar II-109
a . Tenaga Kerja II-109
b . Pemberdayaan Perempuan dan Perlindungan Anak II-110
c . Pangan II-110
d . Lingkungan Hidup II-111
e . Administrasi Kependudukan dan Pencatatan Sipil II-111
f . Pemberdayaan Masyarakat dan Desa II-112
g . Pengendalian Penduduk dan Keluarga Berencana II-113
h . Perhubungan II-113
i . Komunikasi dan Informatika II-114
j . Koperasi dan Usaha Kecil Menengah II-114
k . Penanaman Modal II-115
l . Kepemudaan dan Olah Raga II-115
m. Statistik II-116
n . Kebudayaan II-116
o . Perpustakaan II-117
p . Kearsipan II-117

3. Evaluasi Pelaksanaan Program dan Kegiatan RKPD Tahun 2019 Urusan Pemerintahan Pilihan ----- II-117
a . Kelautan dan Perikanan II-117
b . Pariwisata II-118
c . Pertanian II-119
d . Perdagangan II-120
e . Perindustrian II-120
f . Transmigrasi II-121
4. Evaluasi Pelaksanaan Program dan Kegiatan RKPD Tahun 2019 Unsur Penunjang Urusan Pemerintahan ----- II-121
a . Perencanaan II-121
b . Keuangan II-123
c . Kepegawaian, Pendidikan dan Pelatihan II-123
d . Fungsi Lainnya II-124

C. Evaluasi capaian RPJMD sampai dengan tahun 2019 ----- II-127
D. Permasalahan Pembangunan Daerah ----- II-138
1. Identifikasi Permasalahan Penyelenggaraan Urusan Pemerintahan Daerah ----- II-138
a . Urusan Pemerintahan Wajib Yang Berkaitan Dengan Pelayanan Dasar II-139
1) Pendidikan II-139
2) Kesehatan II-139
3) Pekerjaan Umum dan Penataan Ruang II-139
4) Perumahan Rakyat dan Kawasan Permukiman II-139
5) Ketenteraman, Ketertiban Umum, dan Pelindungan Masyarakat II-140
6) Sosial II-140
b . Urusan Pemerintahan Wajib Yang Tidak Berkaitan Dengan Pelayanan Dasar II-140
1) Tenaga Kerja II-140
2) Pemberdayaan Perempuan Dan Pelindungan Anak II-140
3) Pangan II-140
4) Lingkungan Hidup II-141
5) Administrasi Kependudukan dan Pencatatan Sipil II-141
6) Pemberdayaan Masyarakat dan Desa II-141
7) Pengendalian Penduduk dan Keluarga Berencana II-141
8) Perhubungan II-141
9) Komunikasi dan Informatika II-141
10) Koperasi, Usaha Kecil, dan Menengah II-142
11) Penanaman Modal II-142
12) Kepemudaan dan Olah Raga II-142
13) Statistik II-142
14) Kebudayaan II-142
15) Perpustakaan II-142
16) Kearsipan II-142
c . Urusan Pemerintahan Pilihan II-143
1) Kelautan dan Perikanan II-143
2) Pariwisata II-143
3) Pertanian II-143
4) Perdagangan II-143
5) Perindustrian II-143
6) Transmigrasi II-143
d . Fungsi Penunjang Urusan Pemerintahan II-144
1) Perencanaan, Penelitian dan Pengembangan II-144
2) Keuangan II-144
3) Kepegawaian, Pendidikan dan Pelatihan II-144
4) Fungsi Lainnya II-144
2. Isu strategis permasalahan daerah ----- II-144

BAB III KERANGKA EKONOMI DAERAH AN KEUANGAN DAERAH III-1

A. Arah Kebijakan Ekonomi Daerah ---------- III-1
1. Kondisi ekonomi daerah pada Tahun 2019 ---------- III-1
2. Tantangan dan Prospek Perekonomian Daerah Tahun 2020 dan 2021 ---------- III-1

B. Arah Kebijakan, Tantangan dan Prospek Perekonomian Daerah Tahun 2020 dan 2021 ---------- III-4
1. Arah Kebijakan Pendapatan Daerah ---------- III-5
2. Arah Kebijakan Belanja Daerah ---------- III-8
3. Arah Kebijakan Pembiayaan Daerah ---------- III-10

BAB IV SASARAN DAN PRIORITAS PEMBANGUNAN DAERAH IV-1

A. Tujuan dan Sasaran Pembangunan Daerah 2021 ---------- IV-1
B. Prioritas Pembangunan Daerah Tahun 2021 ---------- IV-7
1. Kebijakan Umum RPJMD 2016-2021 ---------- IV-7
2. Penanganan Dampak *Covid-19* ---------- IV-9
3. Pencapaian Pertumbuhan Ekonomi yang Berkualitas ---------- IV-12
4. Tujuan Pembangunan Berkelanjutan/Sustainable Development Goals (SDGs) 2030 ---------- IV-14
5. Kebijakan Nasional Pemenuhan Standar Pelayanan Minimal (SPM) ---------- IV-18
6. Penanggulangan Stunting ---------- IV-18
7. Pengembangan Kawasan Geopark Karangsambung-Karangbolong ---------- IV-19
8. Pengembangan Goverment Resources Management System (GRMS) ---------- IV-20
9. Peningkatan Konektivitas antar Wilayah ---------- IV-20
10. Pokok-Pokok Pikiran (Pokir) Dewan Perwakilan Rakyat Daerah (DPRD) ---------- IV-22

BAB V RENCANA KERJA DAN PENDANAAN DAERAH V-1

A. Urusan Pemerintahan Wajib yang Berkaitan dengan Pelayanan Dasar ---------- V-1
1. Pendidikan ---------- V-1
2. Kesehatan ---------- V-2
3. Pekerjaan Umum dan Penataan Ruang ---------- V-3
4. Perumahan Rakyat dan Kawasan Permukiman ---------- V-4
5. Ketenteraman, Ketertiban Umum dan Perlindungan Masyarakat ---------- V-5
6. Sosial ---------- V-6

B. Urusan Wajib Bukan Pelayanan Dasar ---------- V-7
1. Tenaga Kerja ---------- V-7
2. Pemberdayaan Perempuan dan Perlindungan Anak ---------- V-8
3. Pangan ---------- V-9
4. Lingkungan Hidup ---------- V-9
5. Administrasi Kependudukan dan Pencatatan Sipil ---------- V-11
6. Pemberdayaan Masyarakat dan Desa ---------- V-11
7. Pengendalian Penduduk dan Keluarga Berencana ---------- V-12
8. Perhubungan ---------- V-13
9. Komunikasi dan Informatika ---------- V-13
10. Koperasi dan Usaha Kecil Menengah ---------- V-14
11. Penanaman Modal ---------- V-15
12. Kepemudaan dan Olahraga ---------- V-15
13. Statistik ---------- V-16
14. Persandian ---------- V-16
15. Kebudayaan ---------- V-16
16. Perpustakaan ---------- V-17
17. Kearsipan ---------- V-17

C. Urusan Pilihan ---------- V-17
1. Kelautan dan Perikanan ---------- V-17
2. Pariwisata ---------- V-18
3. Pertanian ---------- V-19
4. Perdagangan ---------- V-20
5. Perindustrian ---------- V-21
6. Transmigrasi ---------- V-21

D. Fungsi Pendukung Urusan Pemerintahan ---------- V-21
1. Sekretariat Daerah ---------- V-21
2. Sekretariat DPRD ---------- V-23

E. Fungsi Penunjang Urusan Pemerintahan ---------- V-23
1. Perencanaan ---------- V-23
2. Keuangan ---------- V-24
3. Kepegawaian ---------- V-25
4. Pendidikan dan Pelatihan ---------- V-25
5. Penelitian dan Pengembangan ---------- V-25

F. Fungsi Pengawasan Urusan Pemerintahan (Inspektorat Daerah) ---------- V-25
G. Unsur Kewilayahan (Kecamatan dan Kelurahan) ---------- V-26
H. Fungsi Pemerintahan Umum (Kesatuan Bangsa dan Politik) ---------- V-26

BAB VI KINERJA PENYELENGGARAAN PEMERINTAHAN DAERAH VI-1

A. Indikator Kinerja Utama (IKU) Daerah dan Target Tahun 2021 ---------- VI-1
B. Indikator Kinerja Utama Perangkat Daerah dan Target 2021 ---------- VI-2
C. Indikator kinerja terkait Pemenuhan Standar Pelayanan Minimal ---------- VI-6

BAB VII PENUTUP VII-1

A. Kaidah Pelaksanaan ---------- VII-1

B. Penutup ---------- VII-2

LAMPIRAN II. REKAPITULASI RENCANA PROGRAM KEGIATAN DAN SUB KEGIATAN PRIORITAS DAERAH RENCANA KERJA PEMERINTAH DAERAH KABUPATEN KEBUMEN TAHUN 2021 ---------- VII-4

LAMPIRAN III. RUMUSAN RENCANA PROGRAM DAN KEGIATAN PERANGKAT DAERAH TAHUN 2021 ---------- VII-4

LAMPIRAN IV. REKAPITULASI POKOK-POKOK PIKIRAN DPRD TAHUN 2021 ----- VII-4

DAFTAR TABEL

Tabel II.1 Ketinggian Tanah dari Permukaan Laut di Kabupaten Kebumen II-2
Tabel II.2 Persebaran CAT Kabupaten Kebumen II-4
Tabel II.3 Mata air yang mengalir di Kabupaten Kebumen II-5
Tabel II.4 Potensi Air Baku Kabupaten Kebumen Tahun 2018 ..... II-6
Tabel II.5 Curah Hujan dan Hari Hujan II-6
Tabel II.6 Persebaran Rawan Bencana Kabupaten Kebumen II-8
Tabel II.7 Peranan PDRB Kabupaten Kebumen Menurut Lapangan Usaha Tahun 2015-2019 (%) II-20
Tabel II.8 Perkembangan Persentase Penduduk Miskin Kabupaten Kebumen Tahun 2015-2019 ..... II-22
Tabel II.9 Perbandingan Penduduk Miskin Kab. Kebumen dengan 5 Kabupaten Tetangga, Prov. Jateng, Nasional ... II-24
Tabel II.10 Indeks Pembangunan Gender (IPG) Kebumen, Jawa Tengah dan Nasional Tahun 2015-2019 ..... II-30
Tabel II.11 Indeks Pemberdayaan Gender (IDG) Kebumen, Jawa Tengah dan Nasional Tahun 2015-2019 ..... II-30
Tabel II.12 APK Pendidikan Anak Usia Dini (PAUD) Tahun 2015-2019 ..... II-31
Tabel II.13 Perkembangan APK Kabupaten Kebumen, Jawa Tengah dan Nasional Tahun 2015-2019. ..... II-31
Tabel II.14 Perkembangan APM Kabupaten Kebumen, Jawa Tengah dan Nasional Tahun 2014-2018 ..... II-32
Tabel II.15 Capaian Indikator Pembangunan Kesehatan Kabupaten Kebumen Tahun 2016-2019 ..... II-33
Tabel II.16 Distribusi Kasus Positif *Covid-19* Kabupaten Kebumen Berdasarkan Waktu dan Tempat II-35
Tabel II.17 Jumlah Tindak Kriminalitas Tercatat Kabupaten Kebumen Tahun 2015-2019 ..... II-38
Tabel II.18 Benda Cagar Budaya yang Dilestarikan dan Kegiatan Olahraga di Kabupaten Kebumen II-39
Tabel II.19 Angka Partisipasi Sekolah Tahun 2015-2019 ..... II-40
Tabel II.20 Rasio Jumlah Lembaga PAUD per Siswa Jenjang PAUD Tahun 2015-2019 ..... II-41
Tabel II.21 Angka Putus Sekolah Kabupaten Kebumen II-41
Tabel II.22 Rasio Guru Per Murid Jenjang Pendidikan Dasar Kabupaten Kebumen Tahun 2015-2019 ..... II-42
Tabel II.23 Rasio Guru per Kelas rata-rata Terhadap Jumlah Murid Kabupaten Kebumen Tahun 2015-2019 ..... II-42
Tabel II.24 Rasio ketersediaan sekolah Kabupaten Kebumen Tahun 2015-2019 ..... II-43
Tabel II.25 Persentase Ruang Kelas Kondisi Baik Kabupaten Kebumen Tahun 2015-2019 ..... II-43
Tabel II.26 Persentase Kelulusan Siswa Jenjang Pendidikan Dasar Kabupaten Kebumen Tahun 2015-2019 ..... II-44
Tabel II.27 Persentase Guru dengan Kualifikasi S1/D4 Kabupaten Kebumen Tahun 2015-2019 ..... II-45
Tabel II.28 Persentase Ibu Bersalin yang Ditolong Oleh Tenaga Kesehatan Kabupaten Kebumen II-45
Tabel II.29 Rasio Dokter dan Penduduk Kabupaten Kebumen II-46
Tabel II.30 Rasio Posyandu dan Balita Kabupaten Kebumen II-46
Tabel II.31 Rasio Puskesmas dan Klinik Per Satuan Penduduk II-47
Tabel II.32 Rasio Rumah Sakit Per Satuan Penduduk Kabupaten Kebumen Tahun 2015-2019 ..... II-47
Tabel II.33 Capaian Pelayanan RSUD Kabupaten Kebumen II-48
Tabel II.34 Panjang dan Proporsi Jalan di Kabupaten Kebumen Berdasarkan Kondisi Tahun 2015-2019 ..... II-49
Tabel II.35 Panjang Jalan Kabupaten Berdasarkan Tipe Konstruksi di Kabupaten Kebumen Tahun 2019 ..... II-50
Tabel II.36 Progres Pembangunan Jalan Lingkar Selatan (JJLS) sampai dengan Tahun 2019 ..... II-50

Tabel II.37 Jumlah dan Proporsi Jembatan di Kabupaten Kebumen Berdasarkan Kondisi Tahun 2015-2019 ..... II-52
Tabel II.38 Daerah Irigasi di Kabupaten Kebumen II-53
Tabel II.39 Panjang Saluran Irigasi Kabupaten Kebumen II-53
Tabel II.40 Jumlah Pelanggan Penyedotan Tinja Kabupaten Kebumen Tahun 2015-2019 ..... II-55
Tabel II.41 Status Backlog Kepemilikan Rumah di Kabupaten Kebumen Tahun 2018-2019 ..... II-55
Tabel II.42 Perkembangan Kawasan Kumuh Perkotaan yang tertangani Kabupaten Kebumen Tahun 2015-2019 .... II-56
Tabel II.43 Persentase Rumah Layak Huni di Kabupaten Kebumen Tahun 2015-2019 ..... II-56
Tabel II.44 Capaian Ruang Terbuka Hijau (RTH) Perkotaan Kabupaten Kebumen Tahun 2015 - 2019 ..... II-57
Tabel II.45 Capaian Kinerja Urusan Ketentraman, Ketertiban Umum dan Perlindungan Masyarakat Kebumen II-57
Tabel II.46 SPM Bidang Transtibum II-58
Tabel II.47 Perkembangan Jumlah Ormas Kabupaten Kebumen Tahun 2015-2019 ..... II-59
Tabel II.48 Capaian Kinerja Kesbangpol II-60
Tabel II.49 Penanganan PMKS di Kabupaten Kebumen II-60
Tabel II.50 Profil Potensi dan Sumber Kesejahteraan Sosial (PSKS) Kabupaten Kebumen II-61
Tabel II.51 Capaian Urusan Tenaga Kerja Kabupaten Kebumen II-62
Tabel II.52 Persentase Rumah Tangga yang mengalami KDRT II-63
Tabel II.53 Data Korban Kekerasan Berbasis Gender dan Anak Kabupaten Kebumen 2015-2019 ..... II-64
Tabel II.54 Capaian Kinerja Urusan Pemberdayaan Perempuan dan Perlindungan Anak Kebumen II-64
Tabel II.55 Keterwakilan Perempuan Dalam Sektor Publik Kabupaten Kebumen Tahun 2015-2019 ..... II-65
Tabel II.56 Perkembangan Capaian Kinerja Urusan Pangan II-66
Tabel II.57 Jumlah Permohonan dan Penyelesaian Sertifikat II-68
Tabel II.58 Kinerja Penanganan Sampah Kabupaten Kebumen II-69
Tabel II.59 Capaian Kinerja Urusan Kependudukan dan Catatan Sipil Kabupaten Kebumen Tahun 2015-2019 ..... II-70
Tabel II.60 Indeks Desa Membangun (IDM) II-71
Tabel II.61 Capaian Kinerja Urusan Bumdes II-71
Tabel II.62 Jumlah Lembaga Keuangan Mikro (LKM) Aktif II-71
Tabel II.63 Perkembangan PKK Kabupaten Kebumen Tahun 2015-2019 ..... II-71
Tabel II.64 Perkembangan Capaian Kinerja Keluarga Berencana II-73
Tabel II.65 Pencanangan Kampung KB II-74
Tabel II.66 Rincian Lokasi Kampung KB Kabupaten Kebumen II-74
Tabel II.67 Terminal di Kabupaten Kebumen Tahun 2019 ..... II-76
Tabel II.68 Jumlah Perlintasan Kereta Api II-77
Tabel II.69 Jumlah Izin Trayek di Kabupaten Kebumen II-78
Tabel II.70 Armada Angkutan Umum di Kabupaten Kebumen Tahun 2019 ..... II-78
Tabel II.71 Jumlah Uji Kir Angkutan Umum di Kabupaten Kebumen II-79
Tabel II.72 Jumlah Potensi Parkir dan Lokasi Parkir yang Sudah Dikelola di Kabupaten Kebumen II-79
Tabel II.73 Capaian Kinerja Urusan Komunikasi dan Informatika II-80
Tabel II.74 Capaian Kinerja Urusan Koperasi, Usaha Kecil dan Menengah Kabupaten Kebumen II-81
Tabel II.75 Capaian Kinerja Urusan Penanaman Modal Kabupaten Kebumen Tahun 2015-2019 ..... II-82

Tabel II.76 Perkembangan Capaian Kinerja Urusan Kepemudaan dan Olahraga Kabupaten Kebumen II-83
Tabel II.77 Kinerja Urusan Statistik Kabupaten Kebumen II-84
Tabel II.78 Capaian Kinerja Urusan Kebudayaan Kabupaten Kebumen II-84
Tabel II.79 Capaian Kinerja Urusan Perpustakaan Kabupaten Kebumen II-85
Tabel II.80 Perkembangan Capaian Kinerja Urusan Kearsipan Kabupaten Kebumen Tahun 2015-2019 ..... II-86
Tabel II.81 Capaian Kinerja Urusan Kelautan dan Perikanan II-86
Tabel II.82 Perkembangan Capaian Kinerja Urusan Pariwisata II-87
Tabel II.83 Capaian Kinerja Urusan Pertanian Kabupaten Kebumen II-87
Tabel II.84 Capaian Kinerja Urusan Energi dan Sumberdaya Mineral Kabupaten Kebumen Tahun 2015-2019..... II-88
Tabel II.85 Capaian Kinerja Urusan Perdagangan..... II-89
Tabel II.86 Capaian Kinerja Urusan Perindustrian II-89
Tabel II.87 Capaian Kinerja Urusan Transmigrasi II-89
Tabel II.88 Perkembangan Capaian Kinerja Setda Kabupaten Kebumen 2016-2019 ..... II-90
Tabel II.89 Perkembangan Capaian Kinerja DPRD Kabupaten Kebumen 2016-2019 ..... II-91
Tabel II.90 Capaian Kinerja Urusan Perencanaan..... II-93
Tabel II.91 Perkembangan Capaian Kinerja Urusan Keuangan Kabupaten Kebumen 2016-2019 ..... II-93
Tabel II.92 Perkembangan Peningkatan Kapasitas ASN II-95
Tabel II.93 Capaian Kinerja Urusan Penelitian dan Pengembangan Tahun 2015-2019..... II-96
Tabel II.94 Perkembangan Capaian Kinerja Pengawasan II-97
Tabel II.95 Perkembangan Capaian Kinerja Pelayanan Publik II-98
Tabel II.96 Perkembangan Capaian Akuntabilitas Kinerja Kabupaten Kebumen 2016-2019 ..... II-99
Tabel II.97 Perkembangan Capaian Kinerja DPRD Kabupaten Kebumen 2016-2019 ..... II-99
Tabel II.98 Nilai Tukar Petani Kabupaten Kebumen,.....II-100
Tabel II.99 Hasil Evaluasi RPJMD Tahun 2016-2021 Terhadap II-127
Tabel II.100 Hasil Evaluasi RPJMD Tahun 2016-2021 Terhadap IKU OPD II-130
Tabel III.1 Kondisi Makro Kabupaten Kebumen III-4
Tabel III.2 Realisasi Pendapatan Daerah Tahun 2016-2019 dan APBD Perubahan Penjabaran Tahun 2020 ..... III-6
Tabel III.3 Proyeksi Pendapatan Daerah pada RKPD Kabupaten Kebumen Tahun 2021 dan Proporsinya..... III-7
Tabel III.4 Realisasi Belanja Daerah Tahun 2016-2019 dan APBD Perubahan Penjabaran Tahun 2020 ..... III-9
Tabel III.5 Proyeksi Belanja Daerah pada RKPD Kabupaten Kebumen Tahun 2021 ..... III-10
Tabel III.6 Realisasi Pembiayaan Daerah Tahun 2016-2019, APBD Perubahan Penjabaran 2020 dan RKPD 2021 .. III-12
Tabel IV.1 Keterkaitan Visi, Misi, Tujuan & Sasaran Pembangunan Jangka Menengah Daerah Tahun 2016-2021 ... IV-3
Tabel IV.2 Target Sasaran Pembangunan Daerah Tahun 2021 ..... IV-5
Tabel IV.3 Sinkronisasi Prioritas Pembangunan Kebumen dengan Prioritas Pembangunan Jateng dan Nasional ... IV-24
Tabel IV.4 Prioritas dan Arah Kebijakan Pembangunan Kabupaten Kebumen Tahun 2021 ..... IV-25
Tabel V.1 Pagu Indikatif Program Tahun 2021 ..... V-28
Tabel V.2 Pagu Indikatif Per Prioritas Daerah V-51
Tabel V.3 Pagu Indikatif Penanganan Dampak *Covid-19*..... V-75

DAFTAR GAMBAR

Gambar I.1 Hubungan Antar dokumen Perencanaan Setiap Jenjang dan Tingkatan Pemerintahan I-6

Gambar II.1 Peta Administrasi Kabupaten Kebumen II-2

Gambar II.2 Peta Topografi Kabupaten Kebumen II-3

Gambar II.3 Peta Hidrogeologi Kabupaten Kebumen II-4

Gambar II.4 Peta Daerah Aliran Sungai di Kabupaten Kebumen II-5

Gambar II.5 Peta Curah Hujan Kabupaten Kebumen II-7

Gambar II.6 Peta Kawasan Bencana Kabupaten Kebumen II-8

Gambar II.7 Peta Pola Ruang Kabupaten Kebumen II-12

Gambar II.8 Peta Delineasi Kawasan Geopark Karangsambung – Karangbolong II-15

Gambar II.9 Peta Kawasan Peruntukan Industri di Kecamatan Petanahan dan Kecamatan Klirong II-16

Gambar II.10 Pertumbuhan Penduduk Kabupaten Kebumen Tahun 2015-2019 ..... II-17

Gambar II.11 Sex Rasio Kabupaten Kebumen Tahun 2015-2019 ..... II-17

Gambar II.12 Komposisi Penduduk Kabupaten Kebumen berdasarkan usia Tahun 2019 ..... II-18

Gambar II.13 Pertumbuhan Ekonomi Kabupaten Kebumen Tahun 2015-2020 ..... II-19

Gambar II.14 Pertumbuhan Ekonomi Kabupaten Kebumen dan 6 Kabupaten Tetangga Tahun 2019 .... II-19

Gambar II.15 Perkembangan PDRB (ADHK) Kabupaten Kebumen Tahun 2015-2019 ..... II-20

Gambar II.16 Laju Inflasi Kabupaten Kebumen Tahun 2015-2020 (%) II-21

Gambar II.17 Indeks Gini Kabupaten Kebumen Tahun 2016-2020 ..... II-22

Gambar II.18 Persentase Penduduk Miskin Kabupaten Kebumen Tahun 2015-2021 ..... II-23

Gambar II.19 Perbandingan Kemiskinan Kebumen, 5 Kabupaten Tetangga, Jateng, dan Nasional II-24

Gambar II.20 Garis Kemiskinan Kabupaten Kebumen Tahun 2015 - 2019 ..... II-25

Gambar II.21 Indeks Kedalaman Kemiskinan dan Keparahan Kemiskinan Kabupaten Kebumen II-26

Gambar II.22 Perkembangan Indeks Pembangunan Manusia Kabupaten Kebumen II-27

Gambar II.23 Perkembangan Indeks Pembangunan Manusia Kab. Kebumen, Jateng, dan Nasional II-27

Gambar II.24 UHH Kabupaten Kebumen, Jawa Tengah dan Nasional Tahun 2015-2019 ..... II-28

Gambar II.25 HLS Kabupaten Kebumen, Jawa Tengah dan Nasional Tahun 2015-2019 ..... II-28

Gambar II.26 RLS Kabupaten Kebumen, Jawa Tengah dan Nasional Tahun 2015-2019 ..... II-29

Gambar II.27 Pengeluaran Per Kapita (Dalam Ribuan) Kabupaten Kebumen, Jateng dan Nasional II-29

Gambar II.28 Angka Partisipasi Murni (APM) Jenjang Pendidikan Dasar Kabupaten Kebumen II-32

Gambar II.29 Jumlah Kasus Positif *Covid-19* di Kabupaten Kebumen II-35

Gambar II.30 Peta Persebaran ODP di Kabupaten Kebumen Sampai Dengan Tanggal 3 Mei 2020 ..... II-37

Gambar II.31 Peta Persebaran PDP di Kabupaten Kebumen Sampai Dengan Tanggal 3 Mei 2020 ..... II-38

Gambar II.32 Peta Persebaran Kasus Positif Covid-19 di Kabupaten Kebumen II-38

Gambar II.33 Peta Jaringan Jalan di Kabupaten Kebumen II-49

Gambar II.34 Peta Jalur Jalan Lingkar Selatan (JJLS) Kabupaten Kebumen II-51

Gambar II.35 Peta Jalur Jalan Lingkar Utara (JJLU) Kabupaten Kebumen II-52

Gambar II.36 Pertumbuhan Jumlah Rumah Tangga yang dilayani sistem perpipaan Kab. Kebumen II-54

Gambar II.37 Perkembangan Indikator Kinerja Pembangunan Daerah Urusan Pangan Kab. Kebumen .. II-67

Gambar II.38 Persentase Tingkat Kesejahteraan Keluarga Kabupaten Kebumen Tahun 2016-2019 ..... II-73

Gambar II.39 Peta Perhubungan Darat Kabupaten Kebumen II-79

Gambar II.40 Peta Jaringan Fiber Optik Kabupaten Kebumen II-81

Gambar II.41 Jumlah ASN Kabupaten Kebumen Tahun 2015-2019 ..... II-94

Gambar II.42 Tingkat Pendidikan ASN Kabupaten Kebumen Tahun 2015-2019 ..... II-95

LAMPIRAN I
PERATURAN BUPATI KEBUMEN
NOMOR 46 TAHUN 2020
TENTANG
RENCANA KERJA PEMERINTAH DAERAH
KABUPATEN KEBUMEN
TAHUN 2021

BAB I
PENDAHULUAN

A. Latar Belakang

Salah satu upaya mewujudkan kesejahteraan masyarakat adalah dengan melakukan perencanaan pembangunan dalam seluruh aspek dengan tepat. Perencanaan pembangunan daerah ditujukan untuk mengoptimalkan keterbatasan sumber daya yang dimiliki dalam rangka mencapai tujuan daerah secara efektif dan efisien. Perencanaan pembangunan merupakan tahapan strategis dalam pelaksanaan pembangunan daerah. Proses perencanaan pembangunan daerah dilaksanakan dengan beberapa landasan hukum yang antara lain adalah 1). Undang-Undang Nomor 25 Tahun 2004 tentang Sistem Perencanaan Pembangunan Nasional; 2). Undang-Undang Nomor 23 Tahun 2014 tentang Pemerintahan Daerah, 3). Peraturan Menteri Dalam Negeri Nomor 86 Tahun 2017 tentang Tata Cara Perencanaan, Pengendalian dan Evaluasi Pembangunan Daerah, Tata Cara Evaluasi Rancangan Peraturan Daerah tentang Rencana Pembangunan Jangka Panjang Daerah, Rencana Pembangunan Jangka Menengah Daerah, serta Tata Cara Perubahan Rencana Pembangunan Jangka Panjang Daerah, Rencana Pembangunan Jangka Menengah Daerah, dan Rencana Kerja Pemerintah Daerah, dan Peraturan Menteri Dalam Negeri Nomor 90 Tahun 2019 tentang Klasifikasi, Kodefikasi, dan Nomenklatur Perencanaan Pembangunan dan Keuangan Daerah.

Dokumen Perencanaan Pembangunan Daerah dituangkan ke dalam 3 (tiga) jenis dokumen perencanaan yang terkait satu sama lain yang harus dijamin konsistensinya. Dokumen pertama adalah Dokumen Rencana Pembangunan Jangka Panjang Daerah (RPJPD) sebagai dokumen perencanaan dua puluh tahunan, yang kedua adalah Dokumen Rencana Pembangunan Jangka Menengah Daerah (RPJMD) sebagai dokumen perencanaan lima tahunan yang harus berpedoman pada pentahapan dalam dokumen RPJPD dan yang ketiga adalah Dokumen Rencana Kerja Pemerintah Daerah (RKPD) yang merupakan dokumen perencanaan tahunan. Sinkronisasi dan konsistensi pada pentahapan setiap dokumen perencanaan menjadi penting untuk pembangunan yang baik. Selain itu, dokumen-dokumen perencanaan tersebut harus pula memiliki keterkaitan dengan dokumen perencanaan pembangunan di tingkat provinsi dan nasional sehingga menjadi satu sistem perencanaan pembangunan yang integral.

Penyusunan dokumen RKPD harus menjamin keterkaitan dan konsistensi mulai dari perencanaan, penganggaran, pelaksanaan, pengawasan dan pertanggungjawaban sebagai bagian yang tidak terpisahkan. Dokumen RKPD ini kemudian menjadi acuan dalam

penyusunan Kebijakan Umum Anggaran (KUA) dan Prioritas dan Plafon Anggaran Sementara (PPAS) hingga menjadi dokumen Anggaran Pendapatan dan Belanja Daerah (APBD).

RKPD Kabupaten Kebumen Tahun 2021 merupakan pelaksanaan tahap terakhir dari RPJMD Kabupaten Kebumen 2016-2021. Sedangkan RPJMD 2016-2021 sendiri adalah pelaksanaan 5 (lima tahun) ke-4 dari RPJPD Kabupaten Kebumen 2005-2025. Selain berpedoman kepada RPJPD dan RPJMD, penyusunan RKPD Kabupaten Kebumen 2021 ini juga merujuk kepada dokumen-dokumen perencanaan baik di tingkat Provinsi Jawa Tengah seperti RPJPD Provinsi Jawa Tengah, RPJMD Provinsi Jawa Tengah dan RKPD Provinsi Jawa Tengah maupun tingkat nasional yaitu RKP 2021. RKPD 2021 ini nantinya akan menjadi rujukan bagi penyusunan Rencana Kerja (Renja) Perangkat Daerah di lingkungan Pemerintah Daerah.

RKPD disusun melalui 4 (empat) tahapan yaitu penyusunan rancangan awal RKPD, rancangan RKPD, rancangan akhir RKPD dan penetapan RKPD dengan menggunakan pendekatan teknokratis, partisipatif, *bottom-up*, politis, dan *top-down*. Pendekatan teknokratis dilakukan dengan menggunakan metode dan kerangka berfikir ilmiah oleh lembaga atau satuan kerja yang secara fungsional bertugas untuk menyusun perencanaan pendapatan, perencanaan belanja dan pembiayaan, termasuk melalui proses konsultasi dengan para pakar. Proses partisipatif dilakukan dengan mengikutsertakan seluruh pemangku kepentingan pembangunan utamanya melalui mekanisme Musyawarah Perencanaan Pembangunan (Musrenbang) dan *bottom up* dilakukan secara berjenjang mulai dari Desa, Kecamatan, Kabupaten, Provinsi dan Nasional. Proses politis melalui akomodasi atas pokok-pokok pikiran DPRD yang merupakan hasil dari proses penjaringan aspirasi masyarakat, Proses *top down* yaitu merujuk pada arah kebijakan Pemerintah Kabupaten, Provinsi dan Pemerintah Pusat.

Selain itu proses penyusunan RKPD Kabupaten Kebumen 2021 ini berpegang pada beberapa kaidah antara lain:

1. Disusun berdasarkan evaluasi pelaksanaan RKPD tahun sebelumnya.
2. Program Prioritas dalam RKPD harus sesuai dengan program prioritas yang tercantum di dalam dokumen RPJMD pada tahun berkenaan.
3. Kegiatan dan Sub Kegiatan dalam RKPD harus berpedoman pada Permendagri 90 Tahun 2019 setelah dilakukan pemetaan dengan tetap berpedoman pada RPJMD pada tahun berkenaan.
4. Program, Kegiatan, dan Sub Kegiatan prioritas di dalam RKPD harus konsisten dengan program dan kegiatan yang disepakati oleh seluruh pemangku kepentingan dalam forum Musrenbang.
5. Program, Kegiatan, dan Sub Kegiatan prioritas dalam RKPD harus memiliki indikator yang jelas dan terukur, baik indikator kinerja hasil (*outcome*) maupun indikator kinerja keluaran *(output).*
6. Program, Kegiatan, dan Sub Kegiatan di dalam RKPD harus dilengkapi dengan pendanaan dan prakiraan majunya.

Pada prinsipnya, RKPD mempunyai kedudukan, peran dan fungsi yang sangat strategis dalam penyelenggaraan pembangunan daerah, mengingat:

1. secara substansial, memuat arah kebijakan ekonomi dan keuangan daerah, rencana program, kegiatan, sub kegiatan, indikator kinerja, pagu indikatif, kelompok sasaran, lokasi kegiatan, prakiraan maju, dan Perangkat Daerah penanggung jawab yang wajib dilaksanakan pemerintah daerah dalam 1 (satu) tahun;
2. secara normatif, menjadi dasar penyusunan Kebijakan Umum APBD (KUA) dan Prioritas dan Plafon Anggaran Sementara (PPAS) yang akan diusulkan oleh Bupati untuk disepakati bersama dengan Dewan Perwakilan Rakyat Daerah (DPRD) sebagai landasan penyusunan Rancangan Anggaran Pendapatan dan Belanja Daerah (R-APBD);
3. secara operasional, memuat arahan untuk peningkatan kinerja pemerintah di bidang pelayanan dan pemberdayaan masyarakat serta pembangunan daerah yang menjadi tanggung jawab masing-masing Kepala Perangkat Daerah dalam melaksanakan tugas dan fungsinya yang ditetapkan dalam Rencana Kerja Perangkat Daerah; dan
4. secara faktual, menjadi tolok ukur untuk menilai capaian kinerja penyelenggaraan pemerintah daerah merealisasikan program, kegiatan, dan sub kegiatan dalam mewujudkan kesejahteraan masyarakat.

Dokumen RKPD memuat rancangan kerangka ekonomi daerah, prioritas pembangunan daerah, rencana kerja, dan pendanaannya baik yang dilaksanakan langsung oleh Pemerintah Daerah maupun yang ditempuh dengan melibatkan partisipasi masyarakat. Berdasarkan Pasal 25 ayat (2) Undang-Undang Nomor 25 Tahun 2004 tentang Sistem Perencanaan Pembangunan Nasional, Pasal 17 ayat (2) Undang-Undang Nomor 17 Tahun 2003 tentang Keuangan Negara dan Pasal 150 ayat (3) Undang-Undang Nomor 23 Tahun 2014 tentang Pemerintahan Daerah, RKPD merupakan pedoman untuk penyusunan Rancangan APBD. Oleh karena itu sebagai dokumen perencanaan tahunan daerah, RKPD diharapkan tidak lagi memuat daftar panjang usulan kegiatan Perangkat Daerah, akan tetapi dapat lebih bersifat Spesifik (*Specific*), Terukur (*Measurable*), dapat dicapai (*Achievable*), memperhatikan ketersediaan sumber daya (*Resources Availability*), dan dapat dilaksanakan tepat waktu (*Time*). Di samping itu, nilai keberkelanjutan dalam pelaksanaan pembangunan penting untuk diwujudkan, agar dapat mencapai dan mempertemukan kebutuhan antar ruang dan waktu sekaligus menuntaskan upaya pemecahan masalah secara integral, holistik dan komprehensif.

B. Dasar Hukum Penyusunan

Penyusunan RKPD Kabupaten Kebumen Tahun 2021 dilakukan berdasarkan kepada peraturan perundang-undangan, antara lain:

1. Undang-Undang Nomor 13 Tahun 1950 tentang Pembentukan Daerah-daerah Kabupaten dalam Lingkungan Propinsi Jawa Tengah (Berita Negara Republik Indonesia Tahun 1950 Nomor 42);
2. Undang-Undang Nomor 17 Tahun 2003 tentang Keuangan Negara (Lembaran Negara Republik Indonesia Tahun 2003 Nomor 47, Tambahan Lembaran Negara Republik Indonesia Nomor 4286);
3. Undang-Undang Nomor 1 Tahun 2004 tentang Perbendaharaan Negara (Lembaran Negara Republik Indonesia Tahun 2004 Nomor 5, Tambahan Lembaran Negara Republik Indonesia Nomor 4355);
4. Undang-Undang Nomor 15 Tahun 2004 tentang Pemeriksaan Pengelolaan dan Tanggung Jawab Keuangan Negara (Lembaran Negara Republik Indonesia Tahun 2004 Nomor 66, Tambahan Lembaran Negara Republik Indonesia Nomor 4400);
5. Undang-Undang Nomor 25 Tahun 2004 tentang Sistem Perencanaan Pembangunan Nasional (Lembaran Negara Republik Indonesia Tahun 2004 Nomor 104, Tambahan Lembaran Negara Republik Indonesia Nomor 4421);
6. Undang-Undang Nomor 33 Tahun 2004 tentang Perimbangan Keuangan antara Pemerintah Pusat dan Pemerintahan Daerah (Lembaran Negara Republik Indonesia Tahun 2004 Nomor 126, Tambahan Lembaran Negara Republik Indonesia Nomor 4438);
7. Undang-Undang Nomor 17 Tahun 2007 tentang Rencana Pembangunan Nasional Tahun 2005-2025 (Lembaran Negara Republik Indonesia Tahun 2007 Nomor 33, Tambahan Lembaran Negara Republik Indonesia Nomor 4700);
8. Undang-Undang Nomor 12 Tahun 2011 tentang Pembentukan Peraturan Perundang-undangan (Lembaran Negara Republik Indonesia Tahun 2011 Nomor 82, Tambahan Lembaran Negara Republik Indonesia Nomor 5234) sebagaimana telah diubah dengan Undang-Undang Nomor 15 Tahun 2019 tentang Perubahan atas Undang-Undang Nomor 12 Tahun 2011 tentang Pembentukan Peraturan Perundang-undangan (Lembaran Negara Republik Indonesia Tahun 2019 Nomor 183, Tambahan Lembaran Negara Republik Indonesia Nomor 6398);
9. Undang-Undang Nomor 6 Tahun 2014 tentang Desa (Lembaran Negara Republik Indonesia Tahun 2014 Nomor 7, Tambahan Lembaran Negara Republik Indonesia Nomor 5496);
10. Undang-Undang Nomor 23 Tahun 2014 tentang Pemerintahan Daerah (Lembaran Negara Republik Indonesia Tahun 2014 Nomor 244, Tambahan Lembaran Negara Republik Indonesia Nomor 5587) sebagaimana telah diubah beberapa kali, terakhir dengan Undang-Undang Nomor 9 Tahun 2015 tentang Perubahan Kedua Atas Undang-Undang Nomor 23 Tahun 2014 tentang Pemerintahan Daerah (Lembaran Negara Republik Indonesia Tahun 2015 Nomor 58, Tambahan Lembaran Negara Republik Indonesia Nomor 5679);
11. Peraturan Pemerintah Nomor 32 Tahun 1950 tentang Penetapan Mulai Berlakunya Undang-Undang Nomor 13 Tahun 1950 tentang

Pembentukan Daerah-daerah Kabupaten dalam Lingkungan Propinsi Jawa Tengah;

12. Peraturan Pemerintah Nomor 39 Tahun 2006 tentang Tata Cara Pengendalian dan Evaluasi Pelaksanaan Rencana Pembangunan (Lembaran Negara Republik Indonesia Tahun 2006 Nomor 96, Tambahan Lembaran Negara Republik Indonesia Nomor 4663);
13. Peraturan Pemerintah Nomor 8 Tahun 2008 tentang Tahapan, Tata Cara Penyusunan, Pengendalian dan Evaluasi Pelaksanaan Rencana Pembangunan Daerah (Lembaran Negara Republik Indonesia Tahun 2008 Nomor 21, Tambahan Lembaran Negara Republik Indonesia Nomor 4817);
14. Peraturan Pemerintah Nomor 12 Tahun 2017 tentang Pembinaan dan Pengawasan Penyelenggaraan Pemerintahan Daerah (Lembaran Negara Republik Indonesia Tahun 2017 Nomor 73, Tambahan Lembaran Negara Republik Indonesia Nomor 6041);
15. Peraturan Pemerintah Nomor 12 Tahun 2019 tentang Pengelolaan Keuangan Daerah (Lembaran Negara Republik Indonesia Tahun 2019 Nomor 42, Tambahan Lembaran Negara Republik Indonesia Nomor 6322);
16. Peraturan Menteri Dalam Negeri Nomor 90 Tahun 2019 tentang Klasifikasi, Kodefikasi, dan Nomenklatur Perencanaan Pembangunan dan Keuangan Daerah;
17. Peraturan Daerah Kabupaten Kebumen Nomor 1 Tahun 2010 tentang Rencana Pembangunan Jangka Panjang Daerah Kabupaten Kebumen Tahun 2005-2025 (Lembaran Daerah Kabupaten Kebumen Tahun 2010 Nomor 1, Tambahan Lembaran Daerah Kabupaten Kebumen Nomor 36);
18. Peraturan Daerah Kabupaten Nomor 20 Tahun 2012 tentang Percepatan Penanggulangan Kemiskinan (Lembaran Daerah Kabupaten Kebumen Tahun 2012 Nomor 20, Tambahan Lembaran Daerah Kabupaten Kebumen Nomor 93);
19. Peraturan Daerah Kabupaten Nomor 23 Tahun 2012 tentang Rencana Tata Ruang Wilayah Kabupaten Kebumen Tahun 2011-2031 (Lembaran Daerah Kabupaten Kebumen Tahun 2012 Nomor 23, Tambahan Lembaran Daerah Kabupaten Kebumen Nomor 96);
20. Peraturan Daerah Kabupaten Nomor 6 Tahun 2016 tentang Rencana Pembangunan Jangka Menengah Daerah Kabupaten Kebumen Tahun 2016-2021 (Lembaran Daerah Kabupaten Kebumen Tahun 2016 Nomor 6, Tambahan Lembaran Daerah Kabupaten Kebumen Nomor 126);
21. Peraturan Daerah Kabupaten Kebumen Nomor 7 Tahun 2016, tentang Pembentukan dan Susunan Perangkat Daerah (Lembaran Daerah Kabupaten Kebumen Tahun 2016 Nomor 7, Tambahan Lembaran Daerah Kabupaten Kebumen Nomor 127);
22. Peraturan Daerah Kabupaten Kebumen Nomor 3 Tahun 2020 tentang Pengelolaan Keuangan Daerah (Lembaran Daerah Kabupaten Kebumen Tahun 2020 Nomor 3, Tambahan Lembaran Daerah Kabupaten Kebumen Nomor 170).

C. Hubungan Antar Dokumen

Hubungan antar dokumen perencanaan digambarkan dalam Gambar 1.1 di bawah ini:

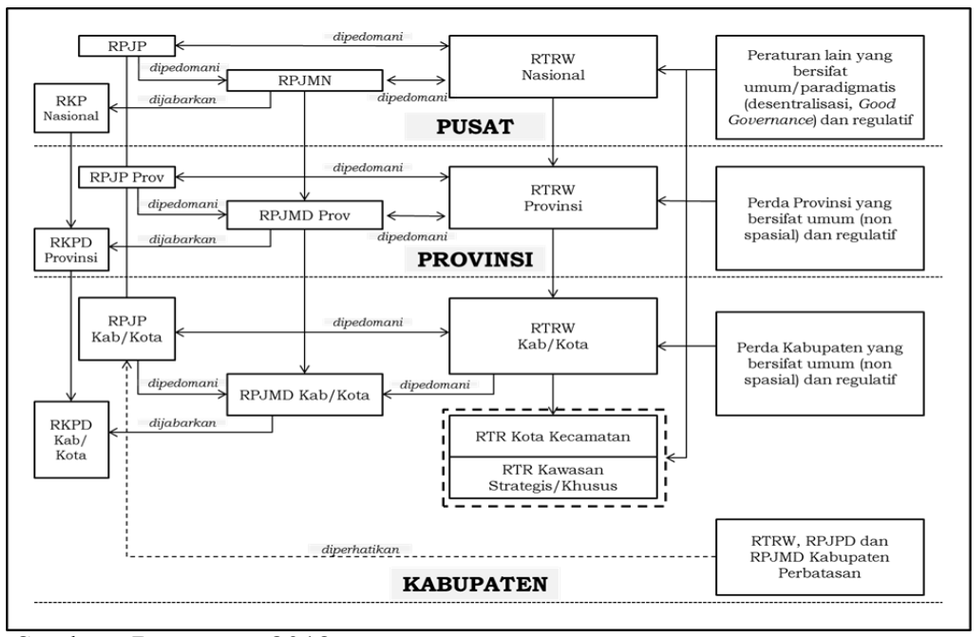

Sumber : Bappenas, 2018

Gambar I.1 Hubungan Antar dokumen Perencanaan Setiap Jenjang dan Tingkatan Pemerintahan

RKPD Kabupaten Kebumen Tahun 2021 sebagai dokumen perencanaan tahunan daerah terintegrasi dan merupakan satu kesatuan dengan dokumen perencanaan lainnya baik di tingkat nasional maupun daerah. Hubungan antara RKPD Kabupaten Kebumen Tahun 2021 tersebut dengan dokumen perencanaan lainnya adalah sebagai berikut:

1. RKPD Tahun 2021 merupakan penjabaran visi dan misi RPJMD Tahun 2016-2021 serta berpedoman pada RPJPD Kabupaten Kebumen Tahun 2005-2025.
2. RKPD Tahun 2021 disusun dengan memperhatikan pokok-pokok arah kebijakan dalam Rencana Kerja Pemerintah (RKP) 2021 dan RKPD Provinsi Jawa Tengah Tahun 2021.
3. RKPD Tahun 2021 mempertimbangkan arah pembangunan kewilayahan yang telah ditetapkan sebelumnya, sebagaimana diatur dalam Peraturan Pemerintah Nomor 26 Tahun 2008 tentang Rencana Tata Ruang Wilayah Nasional, Peraturan Daerah Provinsi Jawa Tengah Nomor 16 Tahun 2019 tentang Perubahan atas Peraturan Daerah Provinsi Jawa Tengah Nomor 6 tahun 2010 tentang Rencana Tata Ruang Wilayah Provinsi Jawa Tengah Tahun 2009-2029 dan Peraturan Daerah Kabupaten Kebumen Nomor 23 Tahun 2012 tentang Rencana Tata Ruang Wilayah Kabupaten Kebumen 2011-2031.
4. RKPD Tahun 2021 menjadi pedoman bagi Perangkat Daerah (PD) dalam menyempurnakan dokumen Rencana Kerja (Renja) PD Tahun 2021. Proses penyusunan RKPD dilakukan secara paralel dan sifatnya saling memberi masukan dengan proses penyusunan Renja PD.

5. RKPD Tahun 2021 menjadi pedoman/dasar Penyusunan KU APBD dan PPAS yang akan digunakan sebagai acuan dalam penyusunan RAPBD Tahun 2021.

Sesuai dengan RPJMD 2016-2021, pada tahun 2021 diharapkan ekonomi Kabupaten Kebumen telah dalam kondisi berkembang melalui dukungan sektor agrobisnis yang berkualitas serta sektor unggulan lain seperti pariwisata sehingga mampu meningkatkan dan memeratakan kesejahteraan masyarakat yang berkeadilan. Pembangunan daerah tahun 2021 juga mempertimbangkan permasalahan global yang terjadi pada tahun 2020 ini yaitu terjadinya pandemi Covid-19, sehingga tema pembangunan yang diusung dalam RKPD tahun 2021 adalah **"Pemulihan Perekonomian Daerah dan Kehidupan Sosial Bagi Peningkatan Kesejahteraan Masyarakat yang Berkeadilan."**

D. Maksud dan Tujuan

Penyusunan RKPD Kabupaten Kebumen Tahun 2021 dimaksudkan untuk menentukan arah kebijakan pembangunan Kabupaten Kebumen Tahun 2021 sebagai penjabaran visi dan misi Bupati Kebumen Tahun 2016-2021 serta menjamin keterkaitan dan konsistensi antara perencanaan, penganggaran, pelaksanaan dan pengawasan pembangunan daerah.

Sedangkan tujuan penyusunan RKPD Kabupaten Kebumen Tahun 2021 adalah:

1. memberikan landasan dan sebagai pedoman bagi seluruh pemangku kepentingan pembangunan daerah dalam merumuskan perencanaan progam, kegiatan dan sub kegiatan dalam pembangunan daerah tahun 2021;
2. memberikan kerangka operasional dalam mewujudkan visi dan misi pembangunan daerah yang akan dilaksanakan tahun 2021;
3. menciptakan sinergitas program, kegiatan, dan sub kegiatan dalam melaksanakan pembangunan antar wilayah, antar kewenangan urusan pembangunan, dan antar tingkat pemerintahan;
4. mewujudkan efisiensi dan efektivitas sumber daya nasional dan daerah dalam rangka optimalisasi hasil pembangunan daerah;
5. menjadi pedoman Perangkat Daerah dalam menyusun Rencana Kerja Tahun 2021; dan
6. menjadi dasar penyusunan KUA dan PPAS serta RAPBD Kabupaten Kebumen Tahun Anggaran 2021.

E. Sistematika Dokumen

Dokumen RKPD Kabupaten Kebumen Tahun 2021 disusun dengan sistematika sesuai dengan Peraturan Menteri Dalam Negeri Nomor 86 Tahun 2017 Tentang Tata Cara Perencanaan, Pengendalian Dan Evaluasi Pembangunan Daerah, Tata Cara Evaluasi Rancangan Peraturan Daerah Tentang Rencana Pembangunan Jangka Panjang Daerah Dan Rencana Pembangunan Jangka Menengah Daerah, Serta Tata Cara Perubahan Rencana Pembangunan Jangka Panjang Daerah, Rencana Pembangunan Jangka Menengah Daerah, Dan Rencana Kerja Pemerintah Daerah yang meliputi:

BAB I. PENDAHULUAN

Memuat gambaran umum penyusunan RKPD. Bab ini terdiri dari beberapa sub bab di antaranya:

A. Latar Belakang
   Mengemukakan pengertian ringkas tentang RKPD, proses penyusunan RKPD, kedudukan RKPD tahun rencana dalam periode dokumen RPJMD, keterkaitan antara dokumen RKPD dengan dokumen RPJMD, Renstra PD, Renja PD serta tindaklanjutnya dalam proses penyusunan RAPBD.
B. Dasar Hukum Penyusunan
   Memberikan uraian ringkas tentang peraturan perundang-undangan yang memuat ketentuan secara langsung terkait penyusunan RKPD.
C. Hubungan Antar Dokumen
   Menjelaskan hubungan RKPD dengan dokumen lain yang relevan.
D. Maksud dan Tujuan
   Memberikan uraian ringkas tentang maksud, tujuan dan sasaran penyusunan dokumen RKPD.
E. Sistematika Dokumen RKPD
   Mengemukakan organisasi penyusunan dokumen RKPD terkait dengan pengaturan bab serta garis besar isi setiap bab di dalamnya.

BAB II. GAMBARAN UMUM DAN KONDISI DAERAH

A. Kondisi Umum Daerah
   Menyajikan secara logis dasar-dasar analisis, gambaran umum kondisi daerah yang meliputi aspek geografi dan demografi,aspek kesejahteraan masyarakat, aspek pelayanan umum dan aspek daya saing daerah.
B. Evaluasi Pelaksanaan Program dan Kegiatan RKPD sampai dengan Tahun 2019 dan Realisasi RPJMD sampai dengan tahun 2019
   Mengemukakan telaahan terhadap hasil evaluasi status dan kedudukan pencapaian kinerja pembangunan daerah, berdasarkan rekapitulasi hasil evaluasi pelaksanaan program dan kegiatan RKPD Tahun 2019 dan realisasi RPJMD sampai dengan tahun 2019.
C. Permasalahan Pembangunan Daerah
   Menguraikan rumusan umum permasalahan pembangunan daerah yaitu isu strategis permasalahan daerah yang berhubungan dengan prioritas pembangunan daerah dan permasalahan lainnya yang berhubungan dengan layanan dasar dan tugas, fungsi Perangkat Daerah.

BAB III. KERANGKA EKONOMI DAN KEUANGAN DAERAH

A. Arah Kebijakan Ekonomi Daerah
   Mengemukakan tentang arahan nasional dibidang ekonomi yang bersumber dari dokumen RKP Nasional Tahun 2021, RKPD Provinsi Jawa Tengah tahun 2021, kebijakan di bidang ekonomi dalam dokumen RPJMD Kabupaten Kebumen Tahun 2016-2021.

B. Arah Kebijakan Keuangan Daerah
   Mengemukakan uraian mengenai kebijakan yang akan ditempuh oleh Pemerintah Kabupaten Kebumen berkaitan dengan pendapatan daerah, pembiayaan daerah dan belanja daerah.

BAB IV. SASARAN DAN PRIORITAS PEMBANGUNAN DAERAH

A. Tujuan dan Sasaran Pembangunan
   Menjelaskan tentang tujuan dan sasaran pembangunan daerah pada tahun 2021 sesuai dengan visi/misi dan tujuan/sasaran pembangunan 5 (lima) tahunan yang diambil dari dokumen RPJMD Kabupaten Kebumen Tahun 2016-2021.
B. Prioritas Pembangunan Tahun 2021
   Mengemukakan prioritas pembangunan Kabupaten Kebumen Tahun 2021 dan dikaitkan dengan arah kebijakan dan program RPJMD pada tahun 2021.

BAB V. RENCANA KERJA DAN PENDANAAN DAERAH

Mengemukakan rencana program, kegiatan dan sub kegiatan prioritas daerah yang disusun berdasarkan evaluasi pembangunan tahunan, kedudukan tahun rencana (RKPD) dan capaian kinerja yang direncanakan untuk mencapai visi dan misi RPJMD tahun 2016-2021 dengan berpedoman pada Peraturan Menteri Dalam Negeri Nomor 90 Tahun 2019 tentang Klasifikasi, Kodefikasi, dan Nomenklatur Perencanaan Pembangunan dan Keuangan Daerah.

BAB VI KINERJA PENYELENGGARAAN PEMERINTAH DAERAH

Mengemukakan penetapan indikator kinerja penyelenggaraan pemerintahan bertujuan untuk memberi panduan dalam pencapaian kinerja tahunan yang ditetapkan menjadi Indikator Kinerja Utama (IKU) dan Indikator Kinerja Kunci (IKK) pada akhir tahun perencanaan.

BAB VII PENUTUP

Memuat kaidah pelaksanaan dan penegasan dalam menerapkan RKPD serta tindak lanjut yang perlu dilaksanakan oleh Perangkat Daerah dan pelaku pembangunan lainnya.

BAB II
GAMBARAN UMUM DAN KONDISI DAERAH

A. Kondisi Umum Daerah

Penelusuran dan pengkajian sejarah, telah menemukan bukti pendukung yang kuat tentang asal mula Kabupaten Kebumen. Salah satu peristiwa penting adalah keterlibatan Ki Bodronolo membantu Sultan Agung dalam penyediaan perbekalan untuk melakukan penyerangan terhadap Belanda di Batavia. Peristiwa ini dinilai memiliki makna heroik yang dapat dijadikan tauladan dan semangat patriotisme serta nasionalisme. Secara yuridis formal, sesuai Peraturan Daerah Kabupaten Kebumen Nomor 3 Tahun 2018 tentang Hari Jadi Kebumen, Hari Jadi Kabupaten Kebumen ditetapkan pada hari Selasa Wage tanggal 1 Suro atau 21 Agustus 1629. Hari jadi ini merupakan momentum sejarah yang memiliki makna mendalam dan mendasar sebagai titik tolak dalam pelaksanaan pembangunan dan sekaligus pendorong untuk meningkatkan kreativitas dan atraktivitas guna mewujudkan otonomi daerah dalam kerangka Negara Kesatuan Republik Indonesia.

Hingga kini, Kabupaten Kebumen terus berkembang dengan dinamika pembangunan yang terus terjadi di bidang politik, ekonomi maupun sosial budaya untuk mendorong perkembangan pada setiap sektor kehidupan masyarakatnya. Secara lengkap gambaran umum kondisi Kabupaten Kebumen dapat dilihat dari aspek geografi dan demografi, aspek kesejahteraan masyarakat, aspek pelayanan umum dan aspek daya saing daerah.

1. Aspek Geografi, Potensi Pengembangan Wilayah dan Demografi

a. Aspek Geografi

1) Letak, Batas, dan Luas Wilayah

Kabupaten Kebumen adalah salah satu kabupaten yang berada di pesisir selatan Provinsi Jawa Tengah. Kabupaten Kebumen memiliki luas wilayah sebesar 128.111,50 hektar atau 1.281,115 km², dengan kondisi beberapa wilayah merupakan daerah pantai dan perbukitan, sedangkan sebagian besar merupakan dataran rendah. Kabupaten Kebumen terletak antara 109°33'-109°50' Bujur Timur dan 7°27'-7°50' Lintang Selatan. Batas-batas administrasi wilayah Kabupaten Kebumen adalah sebagai berikut:

Sebelah Utara : Kabupaten Banjarnegara
Sebelah Timur : Kabupaten Purworejo dan Kabupaten Wonosobo
Sebelah Selatan : Samudera Hindia
Sebelah Barat : Kabupaten Banyumas dan Kabupaten Cilacap

Kabupaten Kebumen terdiri atas 26 kecamatan, 449 desa dan 11 kelurahan dengan jumlah Rukun Warga (RW) sebanyak 1.930 dan 7.127 Rukun Tetangga (RT). Kecamatan terluas adalah Kecamatan Karanggayam dengan total luas 109,29 km² atau 8,53% dan Kecamatan Sempor dengan

luas 100,15 km^2 atau 7,82% dari keseluruhan luas Kabupaten Kebumen. Keduanya berada di bagian utara Kabupaten Kebumen. Sedangkan kecamatan dengan luas terkecil adalah Kecamatan Gombong, yaitu 19,48 km^2 atau setara dengan 1,52% dari keseluruhan luas Kabupaten Kebumen.



Sumber: BAPPEDA, Peta Revisi RTRW, 2019

Gambar II.1 Peta Administrasi Kabupaten Kebumen

2) Topografi

Dilihat dari kondisi topografinya, wilayah Kabupaten Kebumen terdiri atas pantai, dataran rendah dan kawasan perbukitan dengan ketinggian permukaan antara 0 s.d. 997,5 meter. Berdasarkan letak ketinggian dari permukaan air laut dibagi menjadi 6 tingkatan, sebagaimana terdapat dalam tabel di bawah ini:

Tabel II.1 Ketinggian Tanah dari Permukaan Laut di Kabupaten Kebumen

No	Ketinggian	Luas (Ha)	Persentase (%)
1	0-7 meter	26.378,15	20,59
2	7-18 meter	22.163,28	17,30
3	18-25 meter	15.360,36	11,69
4	25-100 meter	23.316,29	18,20
5	100-500 meter	40.111,17	31,31
6	500-997,5 meter	781,71	0,61

Sumber: Kebumen dalam Angka, Tahun 2017

Kemiringan tanah di wilayah Kabupaten Kebumen dikelompokkan dalam 4 (empat) tingkatan, yaitu:

a) Kemiringan 0-2%, meliputi lebih dari separuh wilayah Kabupaten Kebumen yaitu kurang lebih seluas 66.953,16 hektar atau sekitar 52,26%;

b) Kemiringan 2-15%, meliputi luas wilayah sekitar 5.944,37 hektar atau 4,64% dari luas wilayah Kabupaten Kebumen;
c) Kemiringan 15-40%, meliputi luas wilayah sekitar 21.919,37 hektar atau 17,11% dari luas wilayah Kabupaten Kebumen; dan
d) Kemiringan lebih dari 40%, meliputi luas wilayah sekitar 33.294,6 hektar atau 25,99% dari luas wilayah Kabupaten Kebumen.

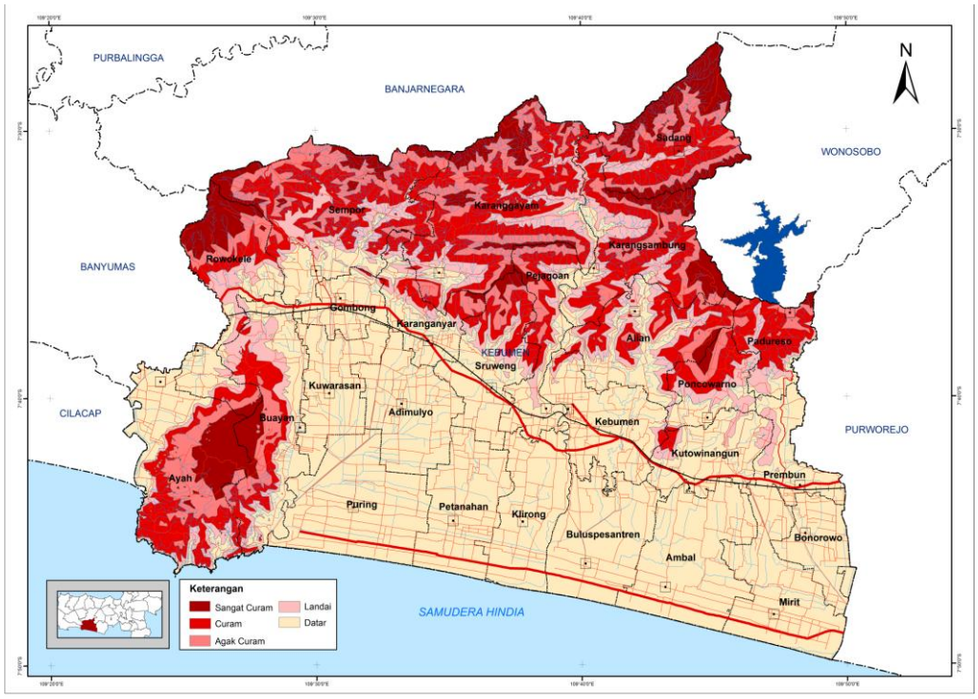

Sumber: BAPPEDA, Peta Revisi RTRW, 2018

Gambar II.2 Peta Topografi Kabupaten Kebumen

3) Hidrogeologi

Secara Hidrogeologis, Sumber air di Kabupaten Kebumen terdiri dari air permukaan dan air tanah. Air permukaan adalah air yang muncul atau mengalir di permukaan. Jenis air permukaan yang ada di wilayah Kabupaten Kebumen yakni sungai, rawa, mata air, dan air waduk yang banyak dimanfaatkan untuk pemenuhan kebutuhan masyarakat sehari-hari termasuk untuk keperluan irigasi pertanian.

Sedangkan air tanah adalah semua air yang terdapat pada lapisan pengandung air (*akuifer*) di bawah permukaan tanah. Potensi air tanah di Kabupaten Kebumen berdasarkan data dari Direktorat Geologi Tata Lingkungan Kementerian Energi dan Sumber Daya Mineral adalah sebesar 5,7 juta m^2/tahun. Air tanah dibagi menjadi dua yakni air tanah dangkal dan air tanah dalam. Air tanah dangkal adalah air tanah yang umum digunakan oleh masyarakat sebagai sumber air bersih berupa sumur-sumur.

Salah satu jenis air tanah dalam adalah Cekungan Air Tanah. Kabupaten Kebumen memiliki tiga cekungan tanah yang meliputi Cekungan Air Tanah Banyumudal, Cekungan

Air Tanah Kebumen Purworejo dan Cekungan Air Tanah Kroya. Persebaran cekungan air tanah di Kabupaten Kebumen adalah sebagai berikut:

Tabel II.2 Persebaran CAT Kabupaten Kebumen

No	Cekungan Air Tanah	Lokasi
1	Cekungan Air Tanah Banyumundal	Sebagian wilayah Kecamatan Ayah dan Buayan.
2	Cekungan Air Tanah Kebumen Purworejo	Sebagian wilayah Kecamatan Gombong, Buayan, Karanganyar, Kuwarasan, Puring, Adimulyo, Sruweng, Petanahan, Klirong, Alian, Kebumen, Buluspesantren, Kutowinangun, Ambal, Mirit, Prembun, Bonorowo, Poncowarno dan Padureso.
3	Cekungan Air Tanah Kroya	Sebagian wilayah Kecamatan Ayah.

Sumber: BAPPEDA Kabupaten Kebumen, 2018

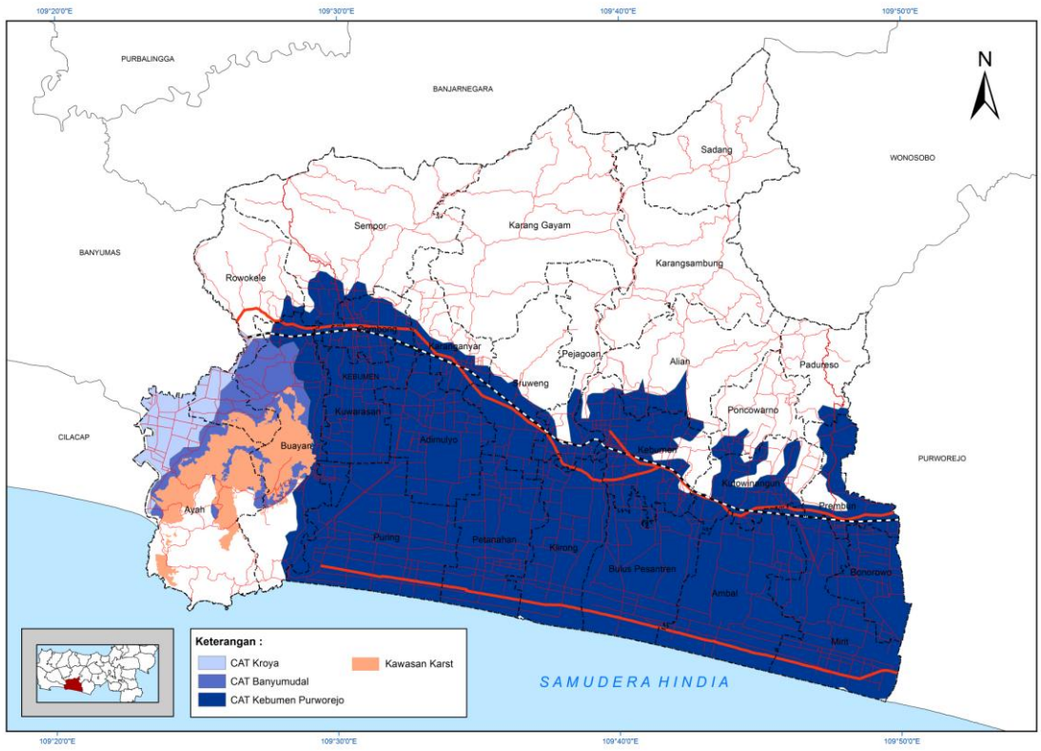

Sumber: BAPPEDA, Peta Revisi RTRW, 2018

Gambar II.3 Peta Hidrogeologi Kabupaten Kebumen

Wilayah Kabupaten Kebumen dilalui oleh beberapa sungai/kali yang membentuk Daerah Aliran Sungai (DAS) antara lain Ijo, Lukolo, Telomoyo dan Wawar. Sebaran DAS tersebut tersaji dalam peta di bawah ini:

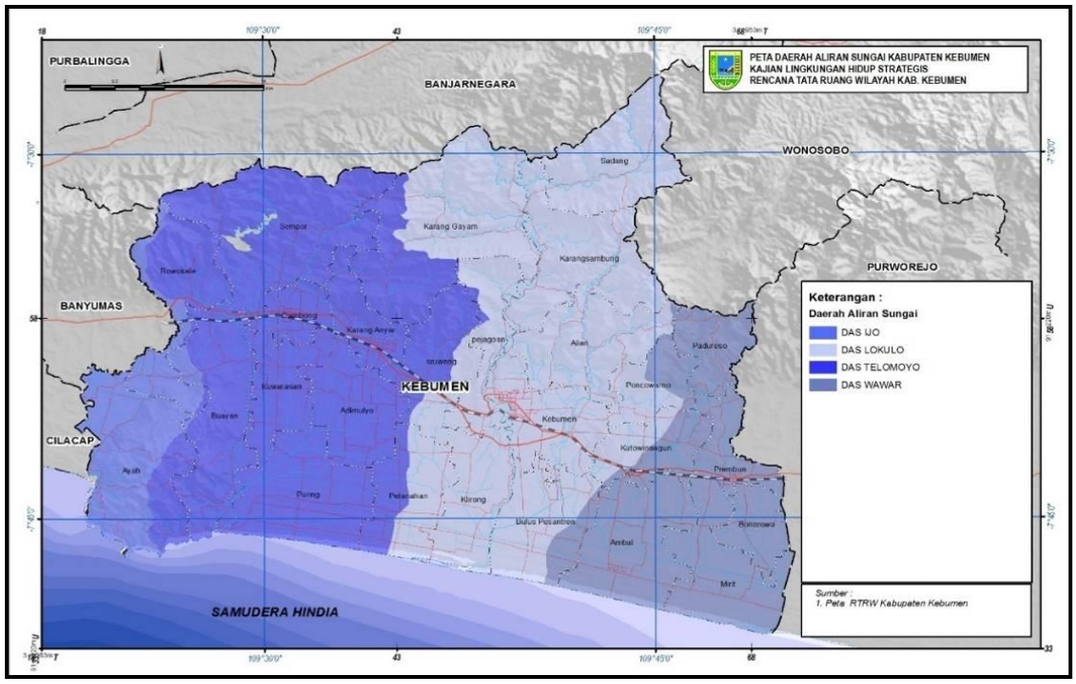

Sumber: BAPPEDA, Peta Revisi RTRW, 2018

Gambar II.4 Peta Daerah Aliran Sungai di Kabupaten Kebumen

Kondisi hidrologi dan geografi, dengan adanya Cekungan Air Tanah (CAT) dan Daerah Aliran Sungai (DAS) di Kabupaten Kebumen berpotensi terjadinya banjir di beberapa tempat di Kecamatan Adimulyo, Kecamatan Puring, Kecamatan Ayah dan Kecamatan Bonorowo.

Selain sungai, tanah Kebumen juga mengeluarkan banyak mata air yang mengalir sepanjang tahun, sebagaimana tabel berikut.

Tabel II.3 Mata air yang mengalir di Kabupaten Kebumen

No	Kecamatan	Jumlah Mata Air	Debit Air (liter/detik)
1	Buayan	37	0,1 s.d. 222
2	Pejagoan	19	0,1 s.d. 6,5
3	Sruweng	25	0,1 s.d. 6,3
4	Ayah	18	0,1 s.d. 3,5
5	Rowokele	27	0,1 s.d. 100
6	Kutowinangun	3	0,1 s.d. 0,5
7	Poncowarno	12	0,1 s.d. 0,9
	Jumlah	141	

Sumber: DPUPR, 2019

Potensi mata air terbesar berada di kecamatan Buayan dengan jumlah 37 mata air. Selain itu mata air dengan debit terbesar juga berada di Kecamatan Buayan yaitu mata air Desa Sikayu dengan besaran 222 liter/detik.

Potensi air yang berasal dari sungai, air tanah, dan mata air dapat menjadi sumber air baku yang berguna untuk

memenuhi kebutuhan air minum. Potensi air baku Kabupaten Kebumen tersaji dalam tabel di bawah ini.

Tabel II.4 Potensi Air Baku Kabupaten Kebumen Tahun 2018

No	Sumber Air Baku	Potensi Air Baku
1	DAS Wawar	11.097,38 liter/detik
2	DAS Luk Ulo	31.126,08 liter/detik
3	DAS Telomoyo	25.941,66 liter/detik
4	DAS Ijo	13.018,01 liter/detik
5	Mata Air	± 720 L/detik

Sumber: DPUPR, 2019

4) Klimatologi

Secara klimatologis, Kabupaten Kebumen adalah daerah tropis dengan curah hujan yang cukup tinggi. Curah Hujan di Kabupaten Kebumen terbagi menjadi empat tingkatan yaitu 0-1000 mm/tahun, 1001-2000 mm/tahun, 2000-3000 mm/tahun, >3000 mm/tahun. Menurut Stasiun Meteorologi Sempor, suhu udara rata-rata di Kabupaten Kebumen tahun 2017 berkisar antara 25,10°C sampai dengan 27,20°C. Untuk kelembaban udara berkisar antara 83% sampai dengan 89%. Sedangkan untuk curah hujan selama tahun 2017 sebesar 3.617 mm³ dan hari hujan sebanyak 210 hari.

Tabel II.5 Curah Hujan dan Hari Hujan

No	Bulan	Curah Hujan (mm³)	Hari Hujan
1	Januari	465,00	26
2	Februari	407,00	22
3	Maret	513,00	18
4	April	433,00	15
5	Mei	105,00	4
6	Juni	18,00	3
7	Juli	5,00	1
8	Agustus	10,00	3
9	September	35,00	7
10	Oktober	23,00	8
11	November	667,00	20
12	Desember	441,00	22
Total		3.122,00	149

Sumber: Kebumen Dalam Angka, Tahun 2017

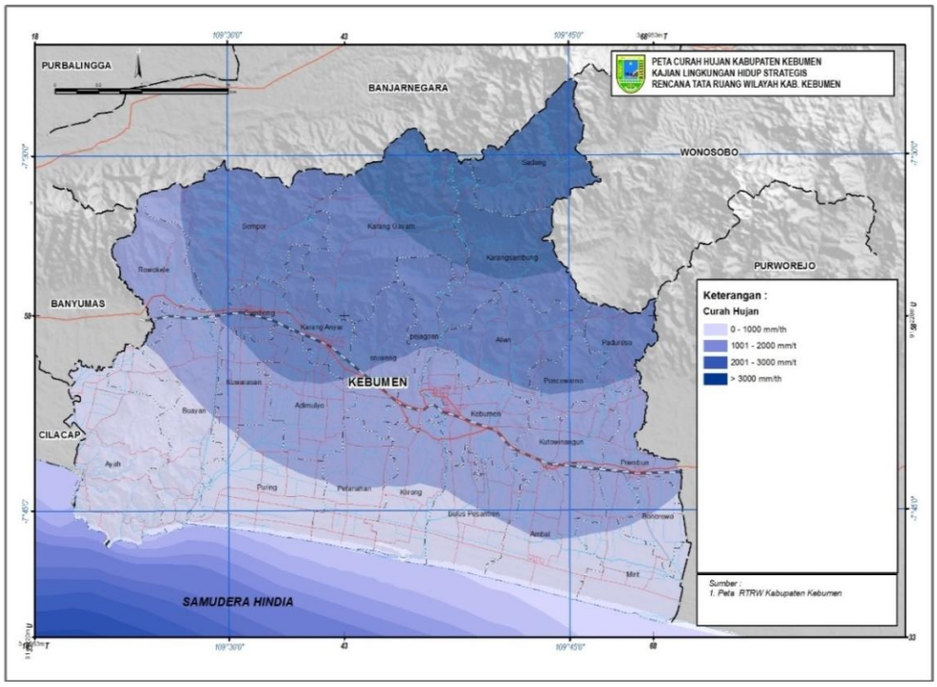

Sumber: BAPPEDA Data Diolah, Revisi RTRW, 2018

Gambar II.5 Peta Curah Hujan Kabupaten Kebumen

5) Risiko Bencana

Dengan topografi yang beragam dan kondisi geologis yang dilewati cincin api, tidak dipungkiri bahwa ancaman bencana alam di Kabupaten Kebumen sangat lengkap. Potensi bencana alam di Kabupaten Kebumen antara lain adalah bencana banjir, tsunami, gempa bumi, kekeringan, angin ribut, dan longsor. Potensi bencana tsunami, dan banjir terdapat di Kecamatan Bonorowo, Mirit, Ambal, Buluspesantren, Klirong, Petanahan, Adimulyo, Puring, dan Kecamatan Kuwarasan karena berbatasan dengan pantai selatan. Sedangkan potensi bencana longsor, terdapat di Kabupaten Kebumen bagian utara, yang berbatasan langsung dengan Kabupaten Banjarnegara, dan di bagian barat. Selain dari jenis tanah yang cukup lunak, juga kecuraman lereng di daerah tersebut, sehingga intensitas terjadinya longsoran tanah cukup tinggi. Persebaran rawan bencana di Kabupaten Kebumen adalah sebagai berikut:

Tabel II.6 Persebaran Rawan Bencana Kabupaten Kebumen

No	Rawan Bencana	Lokasi
1.	Rawan Angin Ribut	Sebagian wilayah Kecamatan Ambal, Kebumen, Kutowinangun, Buluspesantren, Petanahan, Adimulyo, Pejagoan dan sebagian kecil Kecamatan Gombong.
2.	Rawan Banjir	Sebagian wilayah Kecamatan Ayah, Gombong, Karanganyar, Puring, Kuwarasan, Buayan, Adimulyo, Sruweng, Petanahan, Klirong, Kebumen, Buluspesantren, Kutowinangun, Ambal, Mirit, Prembun, Bonorowo, Poncowarno, dan Padureso
3.	Rawan Gempa	Sebagian wilayah Kecamatan Karangsambung, Alian, Sadang, Karanggayam, Sempor, dan Rowokele.
4.	Rawan Kekeringan	Sebagian wilayah Kecamatan Padureso, Poncowarno, Alian, Pejagoan dan Karanggayam
5.	Rawan Tsunami	Sebagian wilayah Kecamatan Mirit, Ambal, Buluspesantren, Klirong, Petanahan, Puring, dan Ayah.
6.	Rawan Tanah Longsor	Sebagian wilayah Kecamatan Ayah, Rowokele, Sempor, Gombong, Karanganyar, Buayan, Sruweng, Karanggayam, Pejagoan, Alian, Karangsambung, Sadang, Padureso dan Poncowarno.

Sumber : BAPPEDA Kabupaten Kebumen, 2019

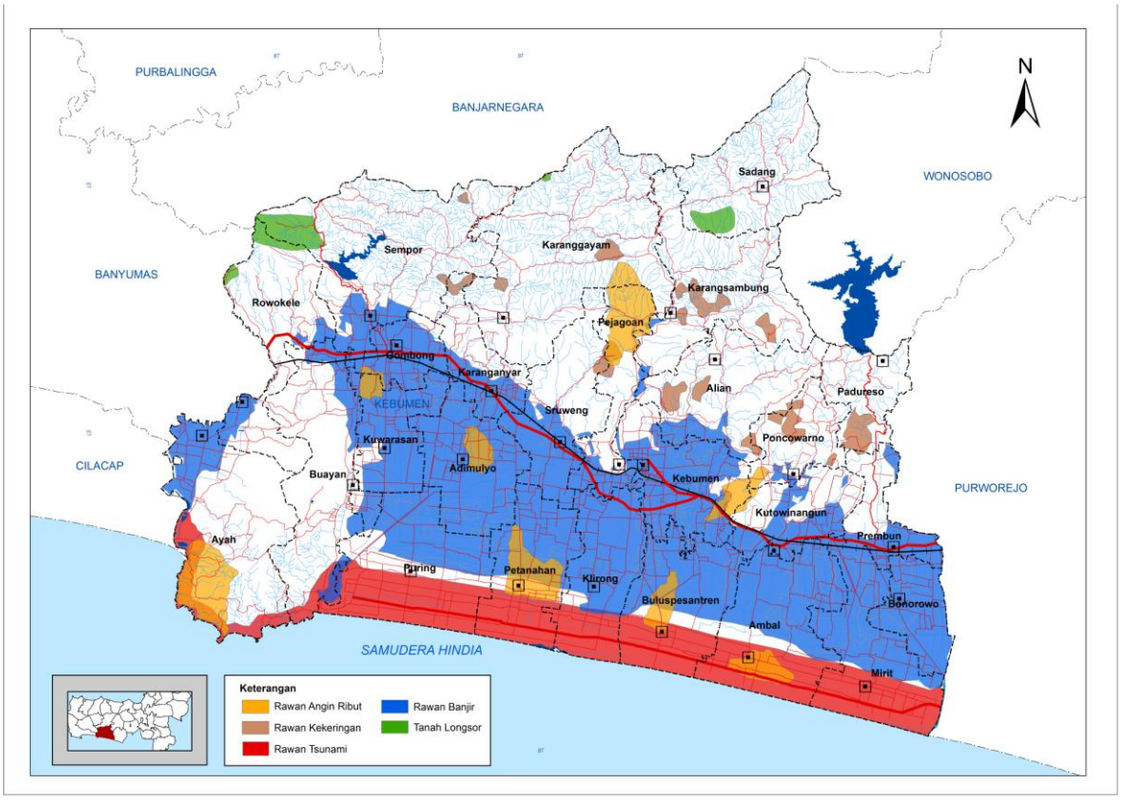

Sumber : BAPPEDA, Peta Revisi RTRW, 2019

Gambar II.6 Peta Kawasan Bencana Kabupaten Kebumen

b. Potensi Pengembangan Wilayah

Kabupaten Kebumen berada di wilayah selatan Jawa Tengah dan memiliki garis pantai sepanjang 53 km mulai dari Mirit sampai ke Ayah. Dengan mulai beroperasinya Bandara Internasional Yogyakarta/*Yogyakarta International Airport* (*YIA*) di Kulonprogo pada Tahun 2019, diharapkan aksesibilitas menuju ke Kebumen menjadi lebih mudah sehingga mampu menarik wisatawan dan investor. Untuk itu Kebumen perlu membuat konsep pengembangan wilayahnya dengan menciptakan gerbong penarik ekonomi wilayah yang memiliki *multiplier effect* tinggi untuk masyarakat dengan didukung infrastruktur yang memadai. Beberapa konsep potensial akan dikembangkan di wilayah kebumen yaitu:

1) Potensi Wilayah Berdasar Rencana Tata Ruang Wilayah (RTRW)

Pengembangan Kabupaten Kebumen telah direncanakan untuk menjadi beberapa struktur ruang wilayah seperti halnya yang telah termuat pada dokumen RTRW Kabupaten Kebumen Tahun 2011-2031. Sistem jaringan prasarana wilayah Kabupaten Kebumen dibagi menjadi sistem prasarana utama dan prasarana lainnya. Sistem Jaringan Prasarana wilayah Kabupaten dibentuk oleh sistem jaringan prasarana utama dan dilengkapi sistem jaringan prasarana lainnya. Sistem prasarana utama berupa sistem jaringan transportasi yang meliputi jaringan transportasi darat dan jaringan perkeretaapian. Jaringan transportasi darat meliputi jaringan jalan, jaringan prasarana lalu lintas angkutan jalan, dan jaringan pelayanan lalu lintas angkutan jalan. Jaringan jalan dibagi menjadi jaringan jalan bebas hambatan, jaringan jalan nasional, jaringan jalan provinsi, dan jaringan jalan kabupaten.

Rencana pola ruang wilayah Kabupaten Kebumen terdiri dari rencana kawasan lindung dan rencana kawasan budidaya. Rencana pengembangan kawasan lindung meliputi kawasan hutan lindung; kawasan yang memberikan perlindungan terhadap kawasan bawahannya; kawasan suaka alam dan cagar budaya; kawasan lindung geologi; kawasan rawan bencana alam dan kawasan lindung lainnya.

Kawasan hutan lindung meliputi wilayah Kecamatan Karangsambung, Karanggayam, Sempor, Rowokele, Pejagoan, Sruweng, Buayan, dan Ayah. Kawasan yang memberi perlindungan terhadap kawasan bawahannya meliputi kawasan resapan air dan kawasan lindung di luar kawasan hutan lindung yang mempunyai kriteria fisiografi seperti hutan lindung, kecamatan yang termasuk dalam kategori ini adalah Kecamatan Sadang, Rowokele, Sempor, Karangsambung, Padureso, Rowokele, Buayan, Ayah, dan Poncowarno, sedangkan wilayah di luar kawasan hutan lindung antara lain Kecamatan Alian, Ayah, Buayan, Gombong, Karanganyar,

Karangsambung, Karanggayam, Kebumen, Padureso, Pejagoan, Puring, Rowokele, Sadang, Sempor, dan Sruweng.

Kawasan perlindungan setempat meliputi Kawasan Sekitar Mata Air yaitu di Kecamatan Ayah, Rowokele, dan Buayan. Kawasan Sempadan Sungai meliputi sempadan dengan luas 2.506 hektar beserta anak sungainya, meliputi Sungai Luk Ulo, Sungai Ijo, Sungai Telomoyo, dan Sungai Mawar. Kawasan sempadan pantai meliputi sempadan dengan jarak 100 meter dari titik tertinggi yaitu membentang dari Pantai Ayah di Kecamatan Ayah ke arah timur Kecamatan Mirit berbatasan dengan Kabupaten Purworejo. Kawasan sempadan danau atau waduk berupa kawasan sabuk hijau sepanjang perairan dengan jarak 50-100 meter dari titik pasang tertinggi seluas kurang lebih 245 hektar yang berada di Waduk Wadaslintang Kecamatan Padureso dan Waduk Sempor Kecamatan Sempor. RTH perkotaan meliputi ibukota kecamatan dan kawasan perkotaan dengan luas kurang lebih 4.478 hektar atau sekitar 46,53% dari luas permukiman yang meliputi: RTH publik yaitu taman kota, taman pemakaman umum, dan jalur hijau sepanjang jalan, sungai dan pantai dengan proporsi paling sedikit 20% dan RTH privat yaitu kebun atau halaman rumah atau gedung milik masyarakat/swasta yang ditanami tumbuhan dengan proporsi 10%.

Kawasan suaka alam dan cagar budaya terdiri atas kawasan pantai berhutan bakau dan kawasan cagar budaya. Kawasan pantai berhutan bakau berada di sebagian kawasan pesisir Kecamatan Ayah dan direncanakan pengembangannya di muara Sungai Wawar di Kecamatan Mirit dan muara Sungai Luk Ulo di Kecamatan Klirong. Kawasan cagar budaya meliputi:

a) Benteng Van Der Wijck di Kelurahan Gombong.
b) Benteng Jepang di Desa Argopeni Kecamatan Ayah.
c) Masjid Soko Tunggal di Desa Sedayu Kecamatan Sempor.
d) Candi Lingga dan Yoni di Desa Sumberadi di Kecamatan Kebumen.
e) Goa Menganti di Desa Karangduwur Kecamatan Ayah.
f) Situs Makam Mbah Lancing di Desa Tlogodepok Kecamatan Mirit.
g) Situs Makam Mbah Somalangu di Desa Sumberadi Kecamatan Kebumen.
h) Situs Makam Mbah Untung Suropati di Desa Clapar Kecamatan Karanggayam.
i) Situs Makam Mbah Agung di Desa Kajoran Kecamatan Karanggayam.
j) Situs Makam Mbah Pako di Desa Wonotirto Kecamatan Karanggayam.
k) Situs Makam Mbah Pagerjawa di Desa Kalibening Kecamatan Karanggayam.

l) Pesanggrahan Bulupitu di Desa Tunjungseto Kecamatan Kutowinangun.
m) Pesanggrahan Pandan Kuning di Desa Karanggadung Kecamatan Petanahan.
n) Pesanggrahan Karangbolong di Desa Karangbolong Kecamatan Buayan.

Kawasan lindung geologi Kabupaten Kebumen meliputi: kawasan Cagar Alam Geologi Karangsambung; Kawasan Bentang Alam Karst; dan Kawasan imbuhan air tanah.

Kawasan Cagar Alam Geologi (KCAG) Karangsambung dengan luas kurang lebih 4.574,61 (empat ribu lima ratus tujuh puluh empat koma enam satu) hektar, meliputi:
1. Kecamatan Karangsambung;
2. Kecamatan Karanggayam;
3. Kecamatan Sadang;
4. Kecamatan Pejagoan; dan
5. Kecamatan Alian.

Kawasan Bentang Alam Karst (KBK) Gombong dengan luas kurang lebih 4.249,32 (empat ribu dua ratus empat puluh sembilan koma tiga dua) hektar, meliputi:
1. Kecamatan Ayah;
2. Kecamatan Buayan; dan
3. Kecamatan Rowokele

Sedangkan Kawasan Imbuhan Air Tanah meliputi Cekungan Air Tanah Kebumen-Purworejo dengan luas kurang lebih 1.127 km² (seribu seratus dua puluh tujuh kilometer persegi), Cekungan Air Tanah Banyumudal dan Cekungan Air Tanah Kroya.

Selain itu, dalam Rencana Tata Ruang Wilayah Tahun 2011-2031 ditetapkan kawasan strategis wilayah Kabupaten sebagai upaya untuk mendukung kesejahteraan wilayah serta keterpaduan pembangunan nilai strategis kawasan dalam penataan ruang. Kawasan strategis Nasional di wilayah Kabupaten Kebumen meliputi:

a) Kawasan Strategis Nasional dari sudut kepentingan pertahanan keamanan. Kawasan ini meliputi:
   a.1. Markas Komando Distrik Militer 0709 Kebumen;
   a.2. Komando Rayon Militer;
   a.3. Polisi Resor;
   a.4. Polisi Sektor;
   a.5. Sekolah Calon Tamtama;
   a.6. Detasemen Kesehatan TNI;
   a.7. Daerah latihan TNI;
   a.8. Daerah latihan dan uji coba TNI;
   a.9. Lapangan uji coba senjata; dan
   a.10. Pos TNI Angkatan Laut.

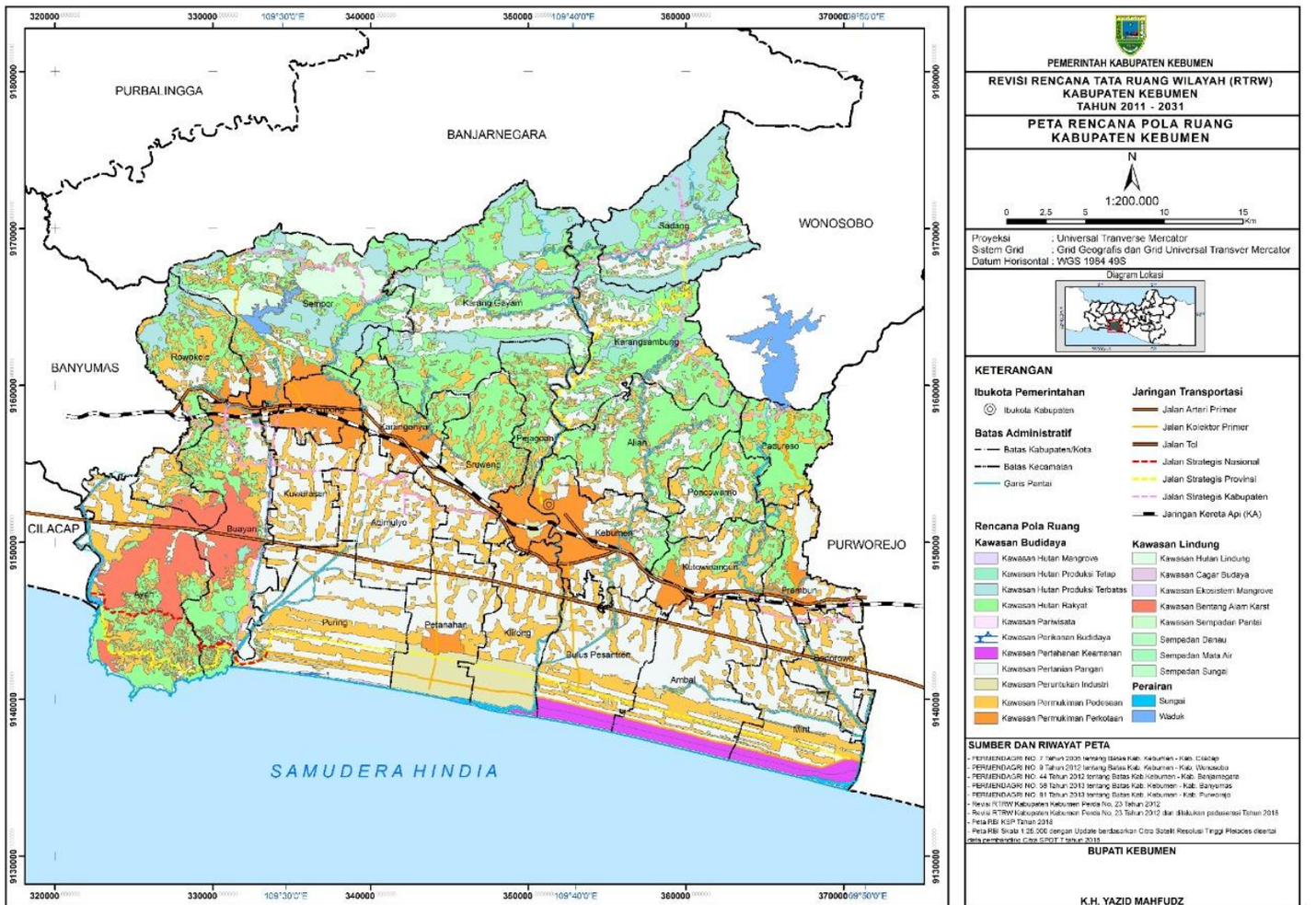

Sumber : BAPPEDA, Peta Revisi RTRW, 2019

Gambar II.7 Peta Pola Ruang Kabupaten Kebumen

b) Kawasan Strategis Nasional dari sudut kepentingan fungsi dan daya dukung lingkungan hidup. Kawasan ini meliputi:
   b.1. Kawasan Geologi Karangsambung; dan
   b.2. Kawasan DAS Serayu-Bogowonto
c) Kawasan Strategis Nasional dari sudut kepentingan pertumbuhan ekonomi. Kawasan ini meliputi Jaringan Jalan Lintas Selatan sebagai Jalan Strategis Nasional.

Kawasan Strategis Provinsi adalah wilayah yang penataan ruangnya diprioritaskan karena mempunyai pengaruh sangat penting dalam lingkup provinsi terhadap ekonomi, sosial, budaya dan/atau lingkungan. Kawasan strategis Provinsi di wilayah Kabupaten Kebumen meliputi:

a) Kawasan Perkotaan Gombong-Karanganyar-Kebumen dari sudut kepentingan pertumbuhan ekonomi;
b) Kawasan Bentang Alam Karst dari sudut kepentingan fungsi dan daya dukung lingkungan hidup; dan
c) Kawasan Cagar Alam Geologi Karangsambung dari sudut kepentingan pendayagunaan sumber daya alam dan/atau teknologi tinggi.

Kawasan Strategis Kabupaten adalah wilayah yang penataan ruangnya diprioritaskan karena mempunyai pengaruh sangat penting dalam lingkup Kabupaten terhadap ekonomi, sosial, budaya, dan/atau lingkungan. Kawasan Strategis Kabupaten, meliputi:

a) Kawasan Strategis dari sudut kepentingan pertumbuhan ekonomi. Kawasan ini meliputi:
   a.1. Kawasan ekonomi cepat tumbuh Prembun-Kutowinangun-Kebumen-Sruweng-Karanganyar-Gombong;
   a.2. Kawasan pesisir Ayah;
   a.3. Kawasan Petanahan;
   a.4. Kawasan Strategis Lahan Pangan Berkelanjutan di Kecamatan Puring, Buayan, Sadang, Ayah, Karangsambung, Prembun, Padureso, Petanahan, Rowokele, Sempor, dan Karanggayam;
   a.5. Kawasan perbatasan Rowokele dan Mirit;
   a.6. Kawasan industri genteng Pejagoan; dan
   a.7. Kawasan pelestarian sarang burung walet di Kecamatan Ayah dan Buayan.
b) Kawasan Strategis dari sudut kepentingan sosial dan budaya. Kawasan ini meliputi:
   b.1. Benteng Van Der Wijck di Kelurahan Gombong Kecamatan Gombong;
   b.2. Benteng Jepang di Desa Argopeni Kecamatan Ayah;
   b.3. Masjid Soko Tunggal di Desa Sedayu Kecamatan Sempor; dan
   b.4. Candi Lingga dan Yoni di Desa Sumberadi Kecamatan Kebumen.

c) Kawasan Strategis dari sudut kepentingan fungsi dan daya dukung lingkungan hidup. Kawasan ini meliputi:
   c.1. Hutan bakau di sekitar muara Sungai Ijo dan muara Sungai Telomoyo; dan
   c.2. Kawasan hutan lindung di sekitar Waduk Sempor dan Waduk Wadaslintang.
d) Kawasan Strategis dari sudut kepentingan pendayagunaan sumber daya alam dan/atau teknologi, meliputi:
   d.1. Kawasan Waduk Sempor; dan
   d.2. Kawasan Waduk Wadaslintang.

2) Geopark Nasional Karangsambung-Karangbolong

Pada tahun 2018, Geopark Karangsambung-Karangbolong telah ditetapkan menjadi Geopark Nasional. Dengan ditetapkan menjadi Geopark Nasional, maka keberadaan kekayaan geologi yang di dukung keragaman hayati dan budaya di Kebumen diakui di taraf Nasional. Hal ini juga sebagai wujud komitmen Kabupaten Kebumen untuk mengembangkan kawasan ini menjadi kawasan konservasi, edukasi dan pemberdayaan ekonomi lokal.

Penetapan ini sangat strategis, sebagai lokomotif perekonomian Kabupaten Kebumen yang berbasiskan pada potensi lokal. Untuk itu perlu dukungan kebijakan anggaran untuk fokus pada pengembangan kawasan Geopark dari berbagai aspek.

Di wilayah Utara, Kabupaten Kebumen memiliki kawasan yang telah menjadi rujukan bagi para geolog yaitu Kawasan Cagar Alam Geologi Karangsambung. Sementara di wilayah selatan, Kabupaten Kebumen memiliki kawasan karst Gombong selatan dengan topografi pegunungan yang berbatasan langsung dengan samudra Hindia. Keindahan alam yang ada di kawasan Karst ini sudah tidak perlu diragukan lagi, sehingga kawasan ini lekat dengan wisata alam Goa, Bukit dan Pantai.

Kawasan Cagar Alam Geologi Karangsambung memiliki 30 lokasi bentukan geologi (geodiversity) yang terdiri dari 28 situs batuan dan 2 situs mata air panas. Kawasan ini merupakan laboratorium alam dan monumen geologi karena menghadirkan variasi struktur dan jenis batuan di kawasan yang relatif tidak luas. Nilai ilmiahnya bertambah penting setelah lahir teori tektonik lempeng, karena menurut para ahli geologi daerah ini pernah menjadi batas lempeng konvergen berupa jalur subduksi pada jaman Kapur yang berlanjut hingga Pegunungan Meratus, Kalimantan. Batuan-batuan hasil tumbukan tersebut kini terangkat ke permukaan dan dapat diamati dalam kondisi yang relatif segar. Oleh karena penting untuk terus melindungi batuan-batuan langka yang terdapat di Karangsambung dari kerusakan akibat aktivitas penambangan.

Sementara itu, Kawasan Bentang Alam Karst Gombong merupakan sebuah rangkaian pegunungan atau perbukitan karst yang berada di barat daya Kebumen yang mencakup tiga kecamatan yaitu Kecamatan Ayah, Buayan dan Rowokele. Kawasan ini memiliki luas 4894 hektar dengan panjang perbukitan kapur 8 km dan lebar 3 km serta memiliki 182 gua, 2 telaga karst, sungai bawah tanah, ponor, air terjun dan mata air.

Salah satu tujuan pokok membangun dan mengembangkan geopark adalah untuk menstimulasi kegiatan ekonomi dalam tataran pembangunan berkelanjutan. Hal tersebut akan memberikan dampak langsung kepada daerah dalam bentuk peningkatan mutu kehidupan manusia dan lingkungan di wilayah tersebut.

Konsep Geopark mengupayakan suatu perubahan dalam pola pikir masyarakat dalam pengelolaan lingkungan dari eksploitasi menjadi konservasi dengan diambil manfaatnya. Dengan terwujudnya Geopark Nasional di Kabupaten Kebumen, maka peluang untuk menciptakan sebuah gerbong penarik perekonomian wilayah menjadi sangat terbuka.

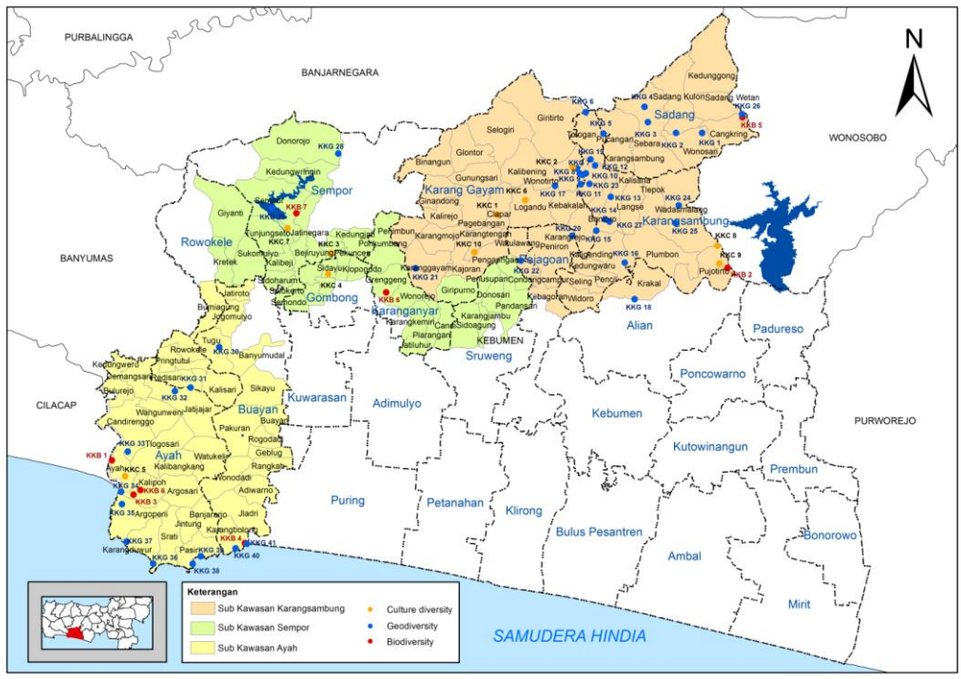

Sumber : BAPPEDA, Peta Revisi RTRW, 2018

Gambar II.8 Peta Delineasi Kawasan Geopark Karangsambung – Karangbolong

3) Pengembangan Kawasan Industri

Kawasan Peruntukan Industri di Kabupaten Kebumen direncanakan di Kecamatan Petanahan dan Klirong, dengan pertimbangan:

a) Terletak di Jalur Jalan Lintas Selatan Jawa (jalur prioritas nasional dengan fasilitas lengkap), sehingga memudahkan akses dan mobilitas barang dan jasa.
b) Tidak jauh dari pusat kota Kebumen (15-20 km).

Diharapkan kawasan peruntukan industri ini mampu menarik investor sehingga dapat meningkatkan perekonomian masyarakat, serta menampung lebih banyak tenaga kerja di wilayah Kabupaten Kebumen. Rencana pengembangan Kawasan Industri Kebumen sudah sesuai dengan Peraturan Presiden Nomor 79 Tahun 2019 Tentang Percepatan Pembangunan Ekonomi Kawasan Kendal - Semarang - Salatiga Demak - Grobogan, Kawasan Purworejo - Wonosobo - Magelang - Temanggung, Dan Kawasan Brebes Tegal – Pemalang serta Perda RTRW Provinsi Jawa Tengah Nomor 16 Tahun 2019 tentang Perubahan atas Peraturan Daerah Provinsi Jawa Tengah Nomor 6 tahun 2010 tentang Rencana Tata Ruang Wilayah Provinsi Jawa Tengah Tahun 2009-2029



Sumber: BAPPEDA, Peta Revisi RTRW, 2018

Gambar II.9 Peta Kawasan Peruntukan Industri di Kecamatan Petanahan dan Kecamatan Klirong

c. Aspek Demografi

Jumlah penduduk Kabupaten Kebumen pada tahun 2019 tercatat sebanyak 1.385.577 jiwa, tumbuh sebesar 0,75% dari tahun 2018. Jumlah rumah tangga sebanyak 412.294 rumah tangga, sehingga rata-rata jumlah jiwa per rumah tangga sebesar 4 jiwa dan kepadatan penduduk Kabupaten Kebumen sebesar 1.082 jiwa/km².

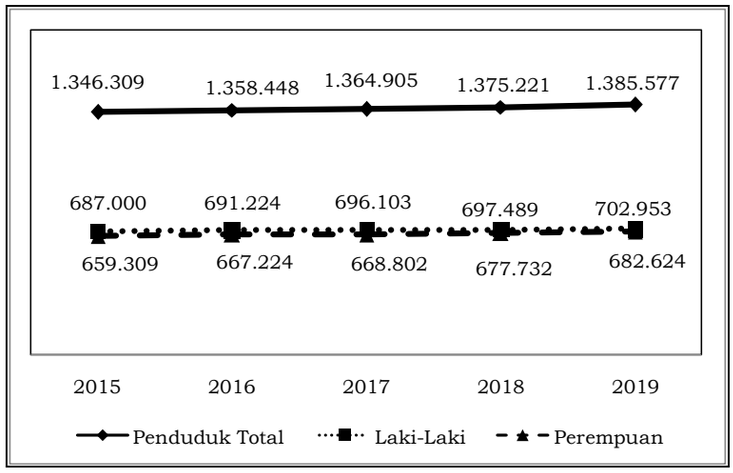

Sumber : Dinas Kependudukan dan Pencatatan Sipil, 2020

Gambar II.10 Pertumbuhan Penduduk Kabupaten Kebumen Tahun 2015-2019

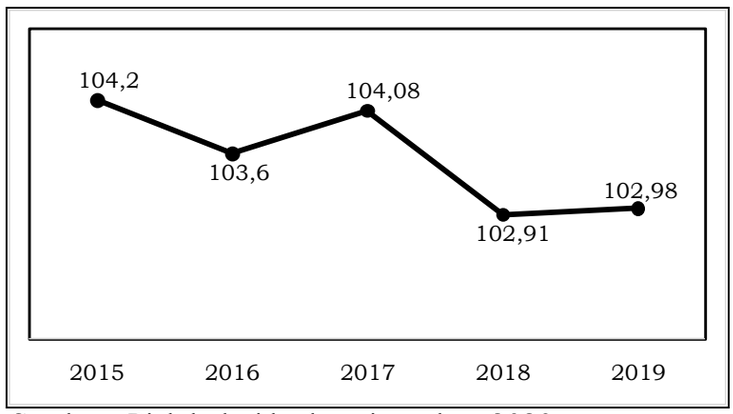

Sumber : Diolah dari berbagai sumber, 2020

Gambar II.11 Sex Rasio Kabupaten Kebumen Tahun 2015-2019

Dilihat dari jenis kelamin, pada tahun 2019 jumlah penduduk laki-laki sebanyak 702.953 jiwa dan perempuan sebanyak 682.624 jiwa, sehingga angka *sex ratio* sebesar 102,98 artinya komposisi penduduk perempuan 2,89 persen lebih sedikit dibanding penduduk laki-laki. Komposisi penduduk berdasarkan usia di Kabupaten Kebumen pada tahun 2019 didominasi oleh penduduk usia produktif (15-64 tahun) dengan jumlah sebesar 949.820 jiwa, sedangkan jumlah penduduk tidak produktif (0-14 dan di atas 64 tahun) sebesar 345.757 jiwa. Dari data tersebut maka rasio ketergantungannya adalah sebesar 36,40. Artinya bahwa dari setiap 100 orang penduduk berusia kerja (produktif) harus menanggung 36-37 orang yang belum produktif (muda), atau dianggap tidak produktif lagi (tua). Data komposisi penduduk Kabupaten Kebumen berdasarkan jenis kelamin dan usia tahun 2019 secara lebih jelas dapat dilihat pada Gambar berikut:

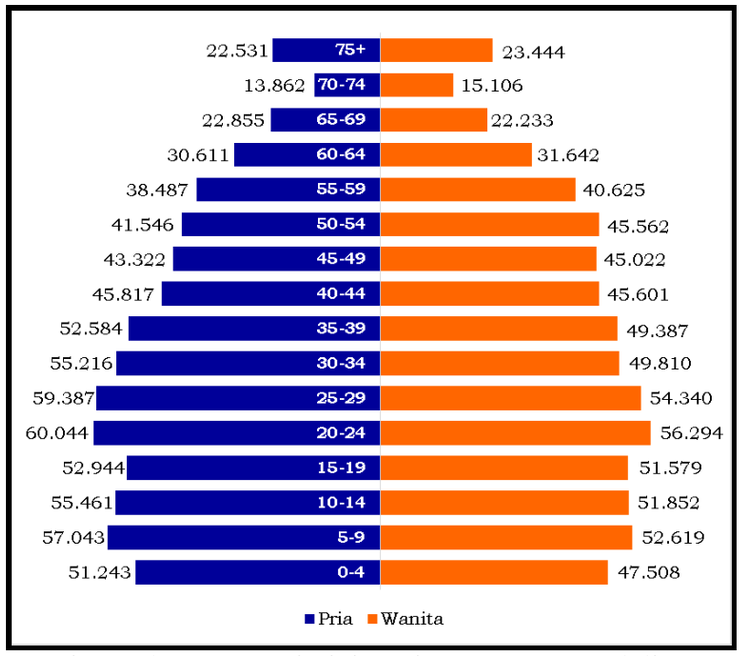

Sumber : Dinas Kependudukan dan Pencatatan Sipil, 2020

Gambar II.12 Komposisi Penduduk Kabupaten Kebumen berdasarkan usia Tahun 2019

2. Aspek Kesejahteraan Masyarakat

Aspek kesejahteraan masyarakat memberikan gambaran dan hasil analisis kondisi kesejahteraan masyarakat Kabupaten Kebumen yang mencakup aspek kesejahteraan dan pemerataan ekonomi, aspek kesejahteraan sosial, aspek seni budaya dan olahraga.

a. Aspek Kesejahteraan dan Pemerataan Ekonomi

1) Pertumbuhan Ekonomi

Laju pertumbuhan ekonomi Kabupaten Kebumen pada tahun 2015-2019 mengalami fluktuasi. Sempat mencapai puncak pada tahun 2015 sebesar 6,28%, pertumbuhan ekonomi Kabupaten Kebumen mengalami penurunan di tahun berikutnya, tetapi meningkat kembali hingga di tahun 2019 mencapai 5,59%. Pertumbuhan ekonomi tahun 2020 diperkirakan akan mengalami penurunan cukup drastis ke angka 2%-3% karena adanya pandemi *Covid-19*, yaitu aktivitas perekonomian akan sangat terdampak terutama di sektor industri, perdagangan dan jasa lainnya termasuk pariwisata. Pertumbuhan ekonomi Kabupaten Kebumen tahun 2015-2020 selengkapnya dapat dilihat pada Gambar berikut:

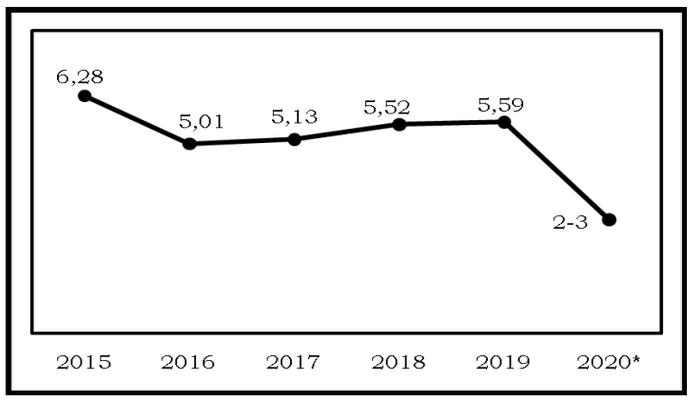

Sumber : BPS , 2020
**)Data Sementara*

Gambar II.13 Pertumbuhan Ekonomi Kabupaten Kebumen Tahun 2015-2020

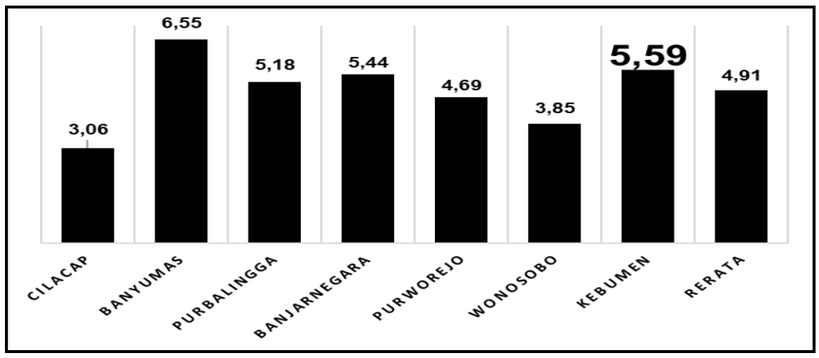

Sumber : BPS dan data diolah, 2020

Gambar II.14 Perbandingan Pertumbuhan Ekonomi Kabupaten Kebumen dan 6 Kabupaten Tetangga Tahun 2019 (angka perkiraan) (%)

Jika dibandingkan dengan kabupaten sekitar, kinerja pertumbuhan ekonomi Kabupaten Kebumen masih menunjukkan angka yang lebih baik. Dari Gambar di atas, hanya Kabupaten Banyumas yang mempunyai pertumbuhan ekonomi yang lebih tinggi daripada Kabupaten Kebumen.

Selama 5 tahun terakhir PDRB (Atas Dasar Harga Konstan/ADHK) meningkat dari tahun 2015 sebesar 16,116 trilyun rupiah meningkat menjadi 18,773 trilyun rupiah pada tahun 2018. PDRB (ADHK) tahun 2019 diperkirakan sebesar 19,612 trilyun rupiah. Hal ini menunjukkan bahwa perekonomian Kabupaten Kebumen masih terus berkembang dan tumbuh positif. Perkembangan PDRB ADHK dapat dilihat pada gambar di bawah ini:

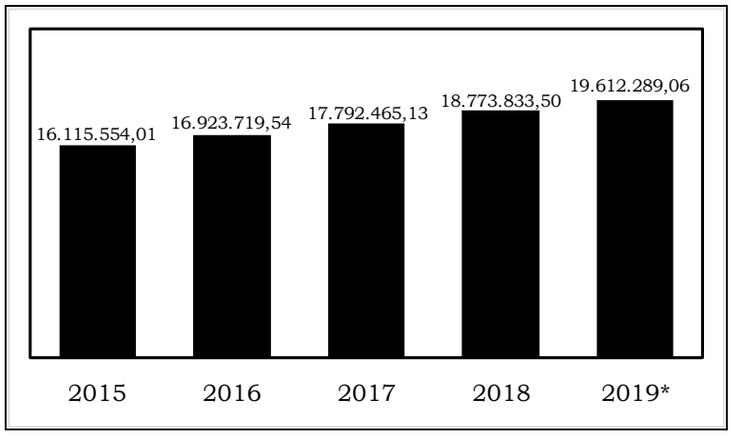

Sumber : BPS , tahun 2020

Gambar II.15 Perkembangan PDRB (ADHK) Kabupaten Kebumen Tahun 2015-2019

Adapun konstribusi masing-masing lapangan usaha terhadap PDRB Kabupaten Kebumen dapat dilihat pada tabel di bawah ini:

Tabel II.7 Peranan PDRB Kabupaten Kebumen Menurut Lapangan Usaha Tahun 2015-2019 (%)

No	Lapangan Usaha	2015	2016	2017	2018	2019
A	Pertanian, Kehutanan dan Perikanan	27,45	24,67	23,23	22,69	27,46
B	Pertambangan dan Penggalian	5,05	5,31	5,06	5,08	5,05
C	Industri Pengolahan	18,78	19,85	20,09	20,37	18,79
D	Pengadaan Listrik dan Gas	0,06	0,06	0,07	0,7	0,06
E	Pengadaan Air, Pengelolaan Sampah, Limbah dan Daur Ulang	0,05	0,05	0,04	0,04	0,05
F	Konstruksi	6,73	7,19	7,17	6,90	6,74
G	Perdagangan Besar dan Eceran, Reparasi Mobil dan Sepeda Motor	14,07	14,57	14,87	15,03	14,07
H	Transportasi dan Pergudangan	3,77	3,96	4,04	4,07	3,12
I	Penyediaan Akomodasi dan Makan Minum	1,93	2,03	2,08	2,11	1,94
J	Informasi dan Komunikasi	1,59	1,68	1,89	2,05	1,59
K	Jasa Keuangan dan Asuransi	2,88	2,92	2,99	2,90	2,88
L	Real Estat	1,24	1,26	1,25	1,21	1,24
M	Jasa Perusahaan	0,30	0,32	0,35	0,36	0,30
N	Administrasi Pemerintahan, Pertahanan dan Jaminan Sosial Wajib	3,40	3,49	3,43	3,39	3,40
O	Jasa Pendidikan	9,19	9,43	9,81	10,10	9,19

No	Lapangan Usaha	2015	2016	2017	2018	2019
P	Jasa Kesehatan dan Kegiatan Sosial	1,08	1,10	1,14	1,17	1,08
Q	Jasa Lainnya	2,17	2,35	2,47	2,54	2,17

Sumber : PDRB dan data diolah, 2020

Pada tahun 2019, sektor yang memberi kontribusi terbesar masih berada pada sektor pertanian, kehutanan dan perikanan sebesar 27,46%. Kontribusi sektor pertanian, kehutanan dan perikanan mengalami kenaikan dari tahun sebelumnya yaitu sebesar 4,77%. Sedangkan sektor pemberi kontribusi terbesar kedua adalah sektor industri pengolahan sebesar 18,79%. Kontribusi sektor industri pengolahan mengalami penurunan sebesar 1,58%. Sektor yang memberikan kontribusi terbesar ketiga adalah sektor perdagangan besar dan eceran, reparasi mobil dan sepeda motor sebesar 14,07%. Namun, sektor tersebut mengalami penurunan dari tahun sebelumnya sebesar 0,96%.

2) Inflasi

Laju inflasi selama kurun waktu 2015-2019 masih mengalami pergerakan yang fluktuatif. Pada tahun 2018 terjadi inflasi sebesar 3,14% sedangkan pada tahun 2019 terjadi penurunan sebesar 0,96% menjadi 2,18%. Hal ini menunjukkan secara umum kenaikan harga relatif stabil. Namun, pandemi *Covid-19* yang terjadi pada tahun 2020 diperkirakan akan meningkatkan inflasi Kabupaten Kebumen. Inflasi di Kabupaten Kebumen pada tahun 2020 diprediksi sebesar 4,00±1%. Hal ini karena distribusi pasokan barang kebutuhan pokok terhambat akibat pandemi Covid-19. Laju inflasi Kabupaten Kebumen tahun 2015-2020 selengkapnya tersaji pada Gambar berikut:

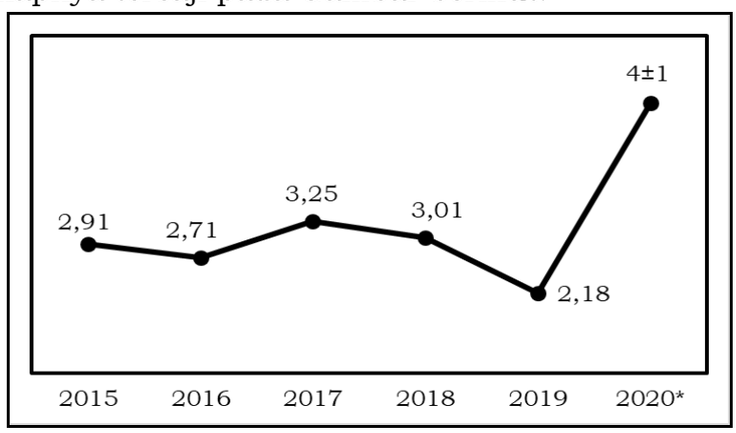

Sumber: BPS, Tahun 2020
**)Data asumsi*

Gambar II.16 Laju Inflasi Kabupaten Kebumen Tahun 2015-2020 (%)

3) Indeks Gini

Indeks Gini Kabupaten Kebumen pada kurun waktu 2015-2019 cenderung mengalami penurunan. Pada tahun 2020, Indeks Gini Kabupaten Kebumen adalah sebesar 0,21 atau turun 0,01 dibandingkan tahun 2019 yang sebesar 0,22. Indeks Gini sebesar 0,21 masuk ke dalam kategori tingkat ketimpangan rendah.

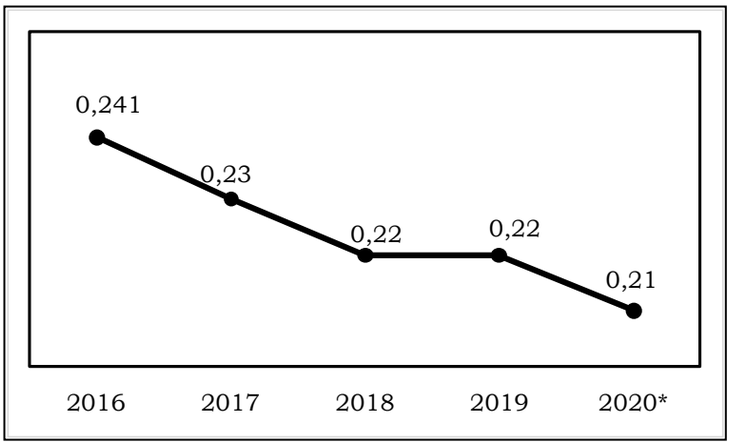

Sumber : BPS, data diolah dari berbagai sumber, 2020
**)Data asumsi*

Gambar II.17 Indeks Gini Kabupaten Kebumen
Tahun 2016-2020

4) Kemiskinan

Kinerja angka kemiskinan di Kabupaten Kebumen selama kurun waktu 2015-2019 menunjukkan tren yang terus menurun. Bahkan capaian penurunan kemiskinan pada tahun 2018 dan 2019 telah melampaui target kinerja pada dokumen RPJMD Kabupaten Kebumen tahun 2016-2021. Selama kurun waktu 2015-2019 angka kemiskinan turun 3,62% atau sekitar rata-rata 0,91% per tahunnya. Jika dilihat dari penurunan penduduk miskin selama kurun waktu 2015-2019 jumlah penduduk miskin berkurang sebesar 40.560 jiwa atau berhasil mengurangi rata-rata 10.140 jiwa per tahun. Kinerja penurunan kemiskinan ini akan terus didorong sebagai upaya mewujudkan kesejahteraan masyarakat Kabupaten Kebumen. Selama kurun waktu 2015-2019 kinerja penurunan prosentase penduduk miskin paling tinggi ada pada tahun 2018 yaitu turun sebesar 2,13% atau sebesar 24.790 jiwa jika dibandingkan dengan tahun 2017.

Perkembangan persentase penduduk miskin Kabupaten Kebumen tahun 2015-2019 secara lebih lengkap disajikan pada Tabel berikut:

Tabel II.8 Perkembangan Persentase Penduduk Miskin
Kabupaten Kebumen Tahun 2015-2019

Tahun	Jumlah Pend. Miskin	Persentase Pend. Miskin (%)
2015	241.900	20,44
2016	235.900	19,86
2017	233.500	19,60
2018	208.700	17,47
2019	201.340	16,82

Sumber: BPS, 2020 (data diolah)

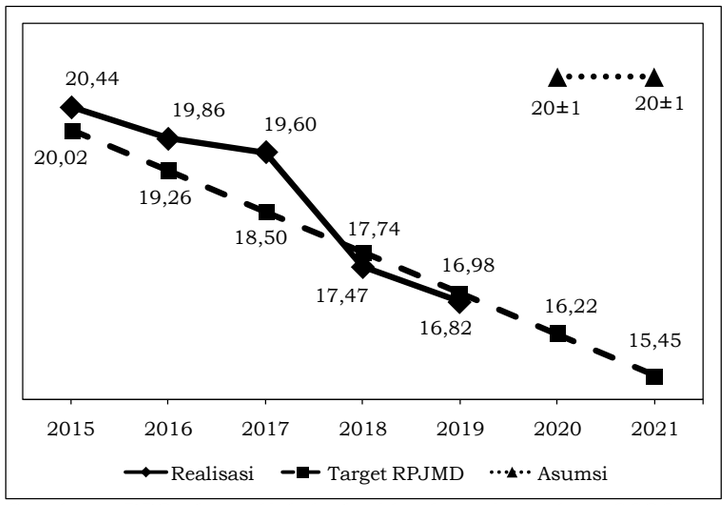

Sumber : BPS, data diolah dari berbagai sumber, 2020

Gambar II.18 Persentase Penduduk Miskin
Kabupaten Kebumen Tahun 2015-2021

Berdasarkan dokumen RPJMD 2016-2021, angka kemiskinan pada tahun 2021 ditargetkan sebesar 15,45%. Namun demikian, sejak awal Tahun 2020 terjadi pandemi Covid-19 yang menyebabkan menurunnya aktivitas perekonomian masyarakat sebagai dampak pembatasan mobilitas masyarakat. Pelemahan dan pembatasan aktivitas ekonomi masyarakat akan memberikan dampak yang signifikan terhadap pencapaian target kemiskinan dengan meningkatnya PHK dan keterbatasan kegiatan sektor informal yang banyak melibatkan penduduk rentan dan hampir miskin. Penduduk rentan miskin dan hampir miskin adalah penduduk yang berada pada desil 3 dan 4 Data Terpadu Kesejahteraan Sosial (DTKS) Kabupaten Kebumen yang pada tahun 2019 semester II berjumlah 170.954 jiwa.

Keterbatasan kegiatan sektor informal tersebut mengakibatkan bertambahnya penduduk miskin yang sebelumnya merupakan penduduk rentan dan hampir miskin sehingga angka kemiskinan pada tahun 2020 diperkirakan bertambah menjadi sekitar 18%-19% dan pada tahun 2021 diperkirakan sebesar 17%-18%. Oleh karena itu ke depan diperlukan program pemulihan ekonomi terutama bagi penduduk miskin berupa program jaring pengaman sosial dan ekonomi agar angka kemiskinan di Kabupaten Kebumen dapat menurun kembali pasca pendemi *Covid-19*.

Jika dilihat perbandingan kinerja penurunan angka kemiskinan Kabupaten Kebumen dengan daerah sekitar, Provinsi dan Nasional menunjukkan kinerja yang cukup baik terutama jika dibandingkan dengan kinerja di tingkat Provinsi dan Nasional. Akan tetapi optimalisasi kinerja penurunan angka kemiskinan harus ditingkatkan mengingat pada Tahun 2019 angka kemiskinan Kabupaten Kebumen adalah yang tertinggi untuk 35 Kabupaten/Kota se-Jawa Tengah. Hal ini ke depan harus menjadi tantangan sekaligus peluang yang dalam penanggulangan kemiskinan dalam bentuk perbaikan kualitas pendataan maupun program penanggulangan kemiskinan itu sendiri.

Tabel II.9 Perbandingan Persentase Penduduk Miskin Kabupaten Kebumen dengan 5 Kabupaten Tetangga, Provinsi Jawa Tengah dan Nasional Tahun 2015-2019

Kabupaten	% Penduduk Miskin					% Penurunan 2015-2019	Rata-rata Penurunan 2015-2019
	2015	*2016*	*2017*	*2018*	*2019*		
Cilacap	14,39	14,12	13,94	11,25	10,73	3,66	0,73
Banyumas	17,52	17,23	17,05	13,50	12,53	4,99	1,00
Banjarnegara	18,37	17,46	17,21	15,46	14,76	3,61	0,72
Purworejo	14,27	13,91	13,82	11,67	11,45	2,82	0,56
Wonosobo	21,45	20,53	20,32	17,58	16,62	4,83	0,97
Kebumen	20,44	19,86	19,60	17,47	16,82	3,62	0,72
Jawa Tengah	13,32	13,27	13,01	11,32	10,80	2.52	0,50
Nasional	11,13	10,70	10,12	9,82	9,41	1,72	0,34

Sumber: BPS, 2020 (Data diolah)

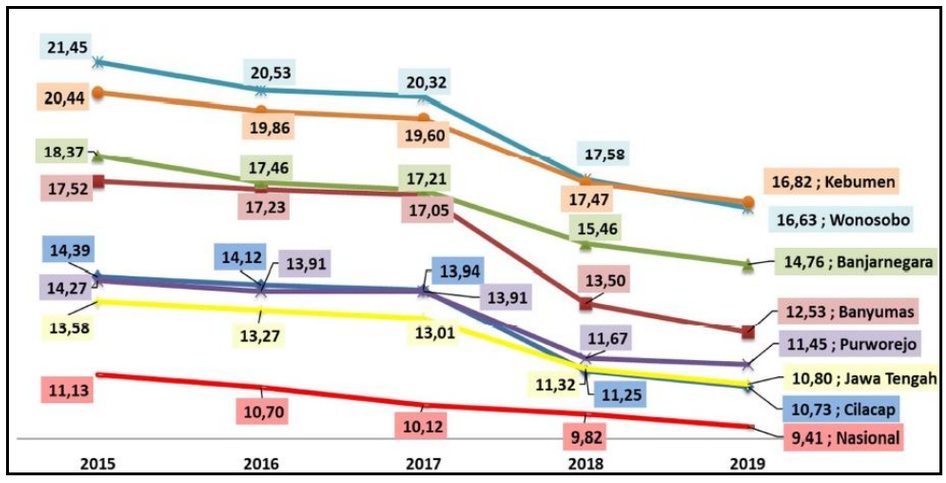

Sumber : BPS, 2019 (data diolah)

Gambar II.19 Perbandingan Prosentase Kemiskinan Kebumen, 5 Kabupaten Tetangga, Provinsi Jawa Tengah dan Nasional Tahun 2016-2020

Garis Kemiskinan (GK) diukur dari jumlah pengeluaran per orang per bulan. Dari tahun 2015 sampai dengan 2019 Garis Kemiskinan di Kabupaten Kebumen cenderung mengalami kenaikan. GK Tahun 2019 sebesar Rp 362.847,00

bila dibandingkan daerah tetangga lebih tinggi. GK Kabupaten Banjarnegara Rp 301.792,00; Kabupaten Purworejo Rp 345.458,00; Kabupaten Purbalingga Rp 355.702,00 dan Kabupaten Cilacap Rp 337.572,00. Salah satu penyebab tingginya GK di Kabupaten Kebumen adalah tingginya laju inflasi, oleh karena itu Pemerintah Kabupaten Kebumen perlu melakukan upaya guna menekan laju inflasi.

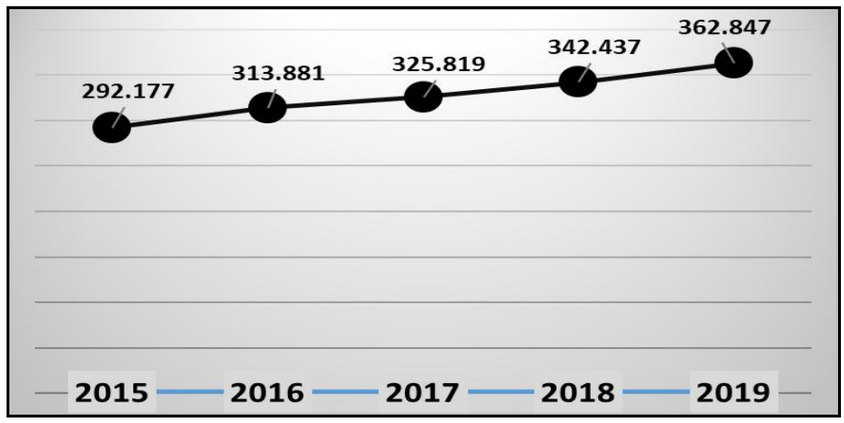

Sumber : BPS, 2019 (Diolah)

Gambar II.20 Garis Kemiskinan Kabupaten Kebumen Tahun 2015 - 2019

Perkembangan indeks kedalaman kemiskinan (P1) dan indeks keparahan kemiskinan (P2) Kabupaten Kebumen selama kurun waktu 2015-2019 juga mengalami trend yang fluktuatif. Pada periode 2015-2018 P1 dan P2 Kabupaten Kebumen terus menurun yang artinya jarak antara pengeluaran penduduk miskin dengan garis kemiskinan semakin kecil, dan jarak rata-rata pengeluaran antar penduduk miskin di Kabupaten Kebumen juga semakin dekat atau ketimpangan antar penduduk miskin cukup baik. Namun pada tahun 2019 P1 dan P2 di Kabupaten Kebumen meningkat. P1 pada tahun 2018 sebesar 2,48 menjadi 2,58 pada tahun 2019, dan P2 pada tahun 2018 sebesar 0,55 menjadi 0,65 pada tahun 2019. Artinya jarak antara pendapatan penduduk miskin dengan garis kemiskinan dan jarak rata-rata pengeluaran antar penduduk miskin merenggang atau semakin jauh.

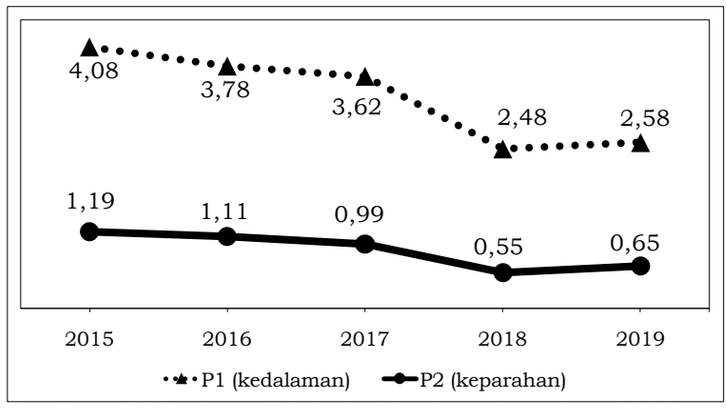

Sumber : BPS, data diolah dari berbagai sumber, 2020

Gambar II.21 Indeks Kedalaman Kemiskinan dan Keparahan Kemiskinan Kabupaten Kebumen Tahun 2015-2021

Kondisi ini mencerminkan bahwa kenaikan garis kemiskinan tidak diikuti dengan kenaikan pendapatan dan pengeluaran masyarakat miskin secara linier yang menyebabkan jarak antara pengeluaran masyarakat miskin semakin jauh dengan garis kemiskinan. Penanggulangan kemiskinan ke depan tidak hanya berfokus pada penanggulangan kemiskinan dari sisi mikro pada perlindungan sosial, pemberdayaan ekonomi untuk peningkatan pendapatan masyarakat, peningkatan akses kebutuhan dasar, namun perlu optimalisasi intervensi penanggulangan kemiskinan dari sisi makro yaitu penciptaan lapangan kerja, menjaga tingkat inflasi, maupun peningkatan kompetensi tenaga kerja.

5) Indeks Pembangunan Manusia (IPM)

IPM Kabupaten Kebumen pada kurun waktu 2015-2019 mengalami peningkatan sebesar 2,73 dari 66,87 tahun 2015 menjadi 69,6 tahun 2019. Namun, pada tahun 2020 IPM Kabupaten Kebumen diprediksi menurun menjadi 69,00 karena terjadinya pandemi Covid-19. Nilai tersebut berada di bawah target RPJMD Tahun 2016-2021 sebesar 69,62. Pandemi Covid-19 menyebabkan kualitas kesehatan penduduk dan daya beli masyarakat turun yang merupakan komponen pembentuk IPM. Perkembangan IPM Kabupaten Kebumen dalam kurun waktu 2015-2019 selengkapnya dapat dilihat pada gambar berikut:

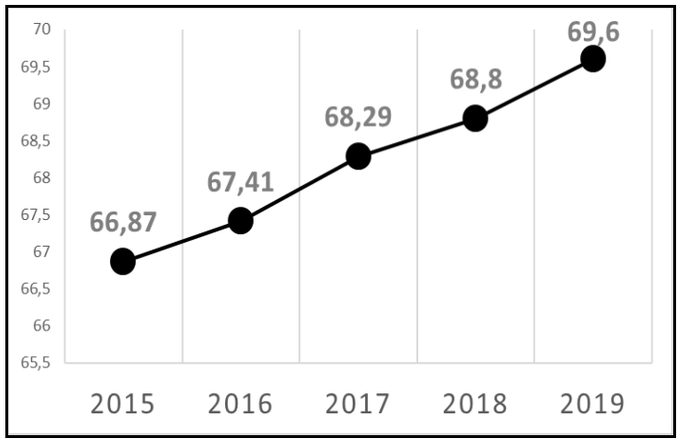

Sumber: BPS, 2020 (data diolah)

Gambar II.22 Perkembangan Indeks Pembangunan Manusia Kabupaten Kebumen Tahun 2015-2019

Sementara itu, jika dibandingkan Jawa Tengah dan Nasional, nilai IPM Kabupaten Kebumen masih di bawah IPM Jawa Tengah dan Nasional yang pada tahun 2019 berturut-turut sebesar 71,73 dan 71,92. Perkembangan IPM Kabupaten Kebumen, Jawa Tengah dan Nasional dalam kurun waktu 2015-2019 secara lengkap tersaji dalam gambar di bawah ini:

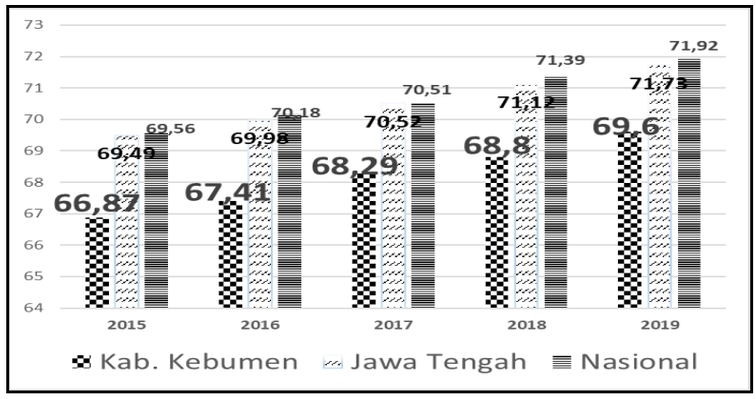

Sumber: BPS, 2020 (data diolah)

Gambar II.23 Perkembangan Indeks Pembangunan Manusia Kabupaten Kebumen, Jawa Tengah dan Nasional Tahun 2015-2019

Pencapaian pembangunan manusia diukur dengan memperhatikan tiga aspek esensial yaitu umur panjang dan hidup sehat, pengetahuan, dan standar hidup layak. Aspek umur panjang dan hidup sehat diukur melalui indikator Usia Harapan Hidup saat lahir (UHH), Aspek pengetahuan diukur melalui indikator Harapan Lama Sekolah (HLS) dan Rata-Rata Lama Sekolah (RLS), dan Aspek standar hidup layak diukur melalui indikator Pengeluaran Per Kapita yang disesuaikan.

UHH Kabupaten Kebumen pada tahun 2019 adalah 73,22 tahun. Angka tersebut mengalami peningkatan sebesar 0,45 tahun jika dibandingkan pada tahun 2015 yang sebesar 72,77 tahun. Jika dibandingkan dengan Jawa

Tengah, UHH Kabupaten Kebumen masih lebih rendah, dimana UHH Jawa Tengah adalah sebesar 74,23. Sedangkan jika disandingkan dengan nasional, UHH Kabupaten Kebumen lebih tinggi, dimana UHH nasional hanya sebesar 71,34 tahun. Perbandingan lengkap UHH Kabupaten Kebumen, Jawa Tengah dan Nasional selama kurun 2015-2019 tersaji dalam gambar di bawah ini:

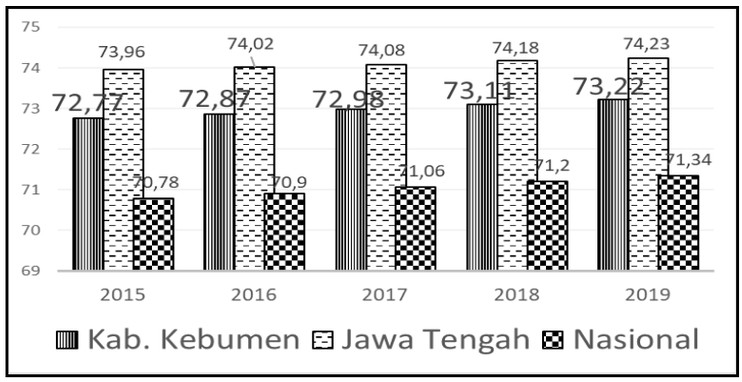

Sumber: BPS, 2020 (data diolah)

Gambar II.24 UHH Kabupaten Kebumen, Jawa Tengah dan Nasional Tahun 2015-2019

HLS Kabupaten Kebumen pada tahun 2019 adalah sebesar 12,91 tahun. Angka tersebut lebih tinggi dari HLS di Jawa Tengah namun lebih rendah dari HLS Nasional. Kinerja peningkatan HLS di Kabupaten Kebumen sudah baik karena pada tahun 2016 dan 2017 HLS Kabupaten Kebumen cenderung di atas HLS Provinsi dan Nasional.

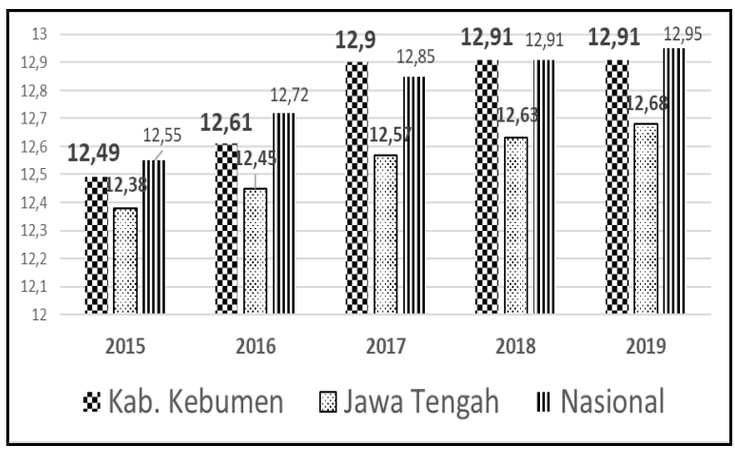

Sumber: BPS, 2020 (data diolah)

Gambar II.25 HLS Kabupaten Kebumen, Jawa Tengah dan Nasional Tahun 2015-2019

Sementara itu, RLS Kabupaten Kebumen tahun 2019 adalah sebesar 7,53 tahun. Namun jika dibandingkan dengan RLS nasional, angka tersebut masih cukup rendah karena RLS nasional telah mencapai angka 8,34 tahun.

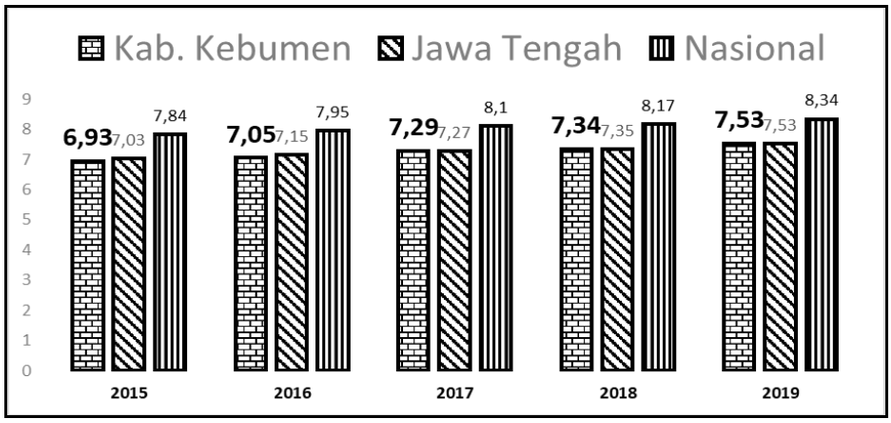

Sumber: BPS, 2020

Gambar II.26 RLS Kabupaten Kebumen, Jawa Tengah dan Nasional Tahun 2015-2019

Pada aspek standar hidup layak, pengeluaran per kapita yang disesuaikan Kabupaten Kebumen pada tahun 2019 adalah Rp.8.967.000,- atau naik sebesar Rp.219.000,- dibandingkan dengan tahun 2018. Jika dibandingkan dengan pengeluaran per kapita Jawa Tengah dan Nasional, angka tersebut masih sangat rendah karena pengeluaran per kapita Jawa Tengah telah mencapai angka Rp.11.102.000,- dan Nasional sebesar Rp.11.299.000,-.

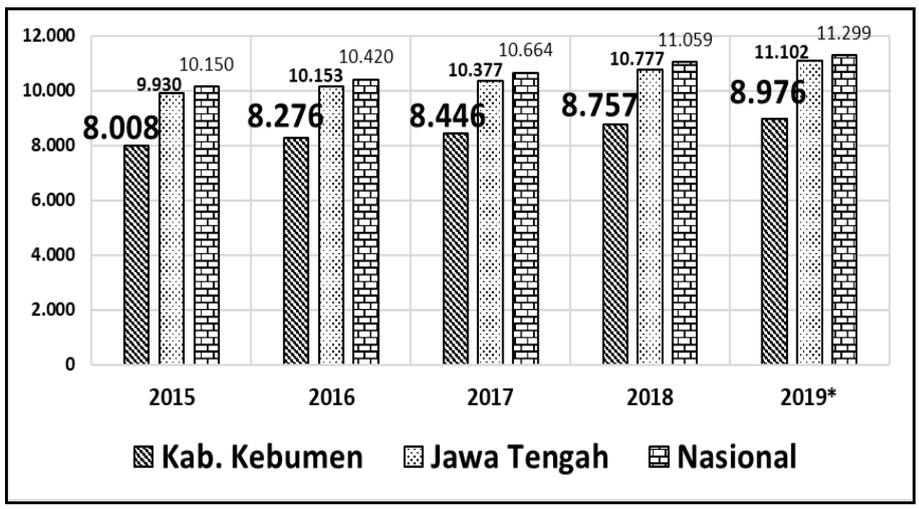

Sumber : BPS, 2020

Gambar II.27 Pengeluaran Per Kapita (Dalam Ribuan) Kabupaten Kebumen, Jawa Tengah dan Nasional Tahun 2015-2019

Dilihat dari 4 (empat) komponen/indikator pembentuk IPM di atas, Kabupaten Kebumen masih memerlukan usaha yang keras untuk meningkatkan IPM agar dapat setara dengan daerah-daerah lain di Jawa Tengah maupun nasional, terutama dalam meningkatkan pengeluaran per kapitanya.

6) Indeks Pembangunan Gender (IPG) dan Indeks Pemberdayaan Gender (IDG)

Pengarusutamaan gender menjadi *mainstreaming* utama dalam rancangan teknokratik RPJMN Tahun 2020-2024 dalam upaya mengembangkan SDM berkualitas dan daya saing yang menjadi prioritas utama dalam kurun waktu 2020-2024. Pengarusutamaan gender diukur melalui indikator kinerja Indeks Pembangunan Gender dan Indeks Pemberdayaan Gender. Selain itu kesetaraan gender juga menjadi salah satu goals dalam Tujuan Pembangunan Berkelanjutan (TPB/SDG's) yang pencapaiannya menjadi konsensus bersama secara global.

Indeks Pembangunan Gender (IPG) adalah Indeks yang sama dengan IPM namun lebih diarahkan untuk mengungkapkan ketimpangan antara laki-laki dan perempuan. Sedangkan Indeks Pemberdayaan Gender (IDG) adalah indeks untuk mengukur ketimpangan gender di bidang ekonomi, partisipasi politik dan pengambilan keputusan. Perkembangan IPG di Kabupaten Kebumen tersaji dalam tabel di bawah ini.

Tabel II.10 Indeks Pembangunan Gender (IPG) Kebumen, Jawa Tengah dan Nasional Tahun 2015-2019

Tabel	Kebumen	Jawa Tengah	Nasional
2015	93,48	92,21	91,03
2016	N/A	92,22	90,82
2017	92,68	91,94	90,96
2018	93,09	91,95	90,99
2019*	92,69	91,82	90,96

Sumber: BPS 2020, data diolah
**) Data proyeksi*

Dari tabel di atas dapat dilihat bahwa IPG Kabupaten Kebumen pada tahun 2019 lebih tinggi dari Jawa Tengah maupun Nasional, sehingga ketimpangan antara laki-laki dan perempuan di Kabupaten Kebumen lebih rendah daripada Jawa Tengah dan Nasional. Sedangkan perkembangan IDG di Kabupaten Kebumen tersaji dalam tabel di bawah ini.

Tabel II.11 Indeks Pemberdayaan Gender (IDG) Kebumen, Jawa Tengah dan Nasional Tahun 2015-2019

Tahun	Kebumen	Jawa Tengah	Nasional
2015	68,76	74,80	70,83
2016	N/A	74,89	71,39
2017	70,13	75,10	71,74
2018	68,09	74,03	72,10
2019*	68,32	74,18	72,56

Sumber: BPS 2020, data diolah
**) Data proyeksi*

Indeks pembangunan gender (IDG) digunakan untuk mengukur persamaan peranan antara perempuan dan laki-

laki dalam kehidupan ekonomi, politik, dan pengambilan keputusan. IDG menggambarkan kesetaraan gender di berbagai bidang kehidupan. Komponen yang digunakan untuk mengukur IDG adalah keterwakilan perempuan dalam parlemen, perempuan sebagai tenaga profesioanal, manajer, administrasi dan teknisi.

Pada tahun 2019, IDG Kabupaten Kebumen mengalami kenaikan dari 68,09 pada tahun 2018 menjadi 68,32 pada tahun 2019. Namun angka tersebut masih di bawah Jawa Tengah dan Nasional yang berturut-turut sebesar 74,18 dan 72,56. Angka tersebut menunjukkan adanya kesenjangan antara laki-laki dan perempuan dalam partisipasi politik, pengambilan keputusan dan dalam bidang perekonomian.

b Fokus Kesejahteraan Sosial

1) Pendidikan

Pembangunan Kabupaten Kebumen urusan pendidikan tahun 2019 dapat dilihat dari beberapa indikator kinerja program, di antaranya Angka Partisipasi Kasar (APK) dan Angka Partisipasi Murni (APM) pada jenjang pendidikan anak usia dini hingga pendidikan dasar.

Pada jenjang Pendidikan Anak Usia Dini, APK PAUD Kabupaten Kebumen sejak lima tahun terakhir mengalami trend yang positif dari 2015 sebesar 46,66 sampai dengan tahun 2019 sebesar 50,98. Artinya, cakupan pelayanan PAUD di Kabupaten Kebumen semakin baik.

Tabel II.12 APK Pendidikan Anak Usia Dini (PAUD)
Tahun 2015-2019

Uraian	2015	2016	2017	2018	2019*
APK PAUD	46,66	47,06	47,01	50,98	50,98

Sumber: Dinas Pendidikan, 2020
**) Data sementara*

Sementara itu, pada jenjang pendidikan dasar perkembangan APK dapat dilihat pada Tabel berikut:

Tabel II.13 Perkembangan APK Kabupaten Kebumen, Jawa Tengah dan Nasional Tahun 2015-2019.

TINGKAT	APK	2015	2016	2017	2018	2019
SD/MI	Kebumen	106,19	101,28	99,97	96,81	98,33
	Jawa Tengah	104,25	104,62	104,39	101,28	101,28
	Nasional	107,46	106,04	105,89	103,54	103,54
SMP/MTs	Kebumen	98,93	98,92	98,06	96,88	88,92
	Jawa Tengah	99,22	99,30	99,84	99,09	99,09
	Nasional	100,72	101,05	102,08	100,86	100,86

Sumber : Dinas Pendidikan, 2020

Selama tahun 2015-2019, APK ditunjukkan pada jenjang SD/sederajat menunjukkan penurunan yang tinggi

setiap tahunnya dengan angka 96,81 pada tahun 2018, kemudian pada Tahun 2019 mengalami kenaikan menjadi 98,33. Sementara itu, APK SMP/Sederajat juga menurun namun tidak terlalu signifikan dan berada di angka 88,92 pada tahun 2019. Hal tersebut menunjukkan adanya penurunan pada jumlah murid yang berada di jenjang sekolah yang tidak sesuai dengan usianya atau anak usia sekolah yang menempuh pendidikan di luar Kabupaten Kebumen.

Jika dibandingkan dengan APK Jawa Tengah dan Nasional, APK SD/sederajat dan SMP/sederajat Kabupaten Kebumen pada tahun 2019 masih berada di bawahnya, di mana APK SD dan SMP Jawa Tengah berturut-turut di angka 101,28 dan 99,09 sedangkan Nasional berada di angka 103,54 dan 100,86.

Sama hal dengan APK, APM pada jenjang pendidikan dasar selama kurun 2015-2019 APM terus mengalami penurunan yang berarti bahwa penduduk usia sekolah 7-12 tahun, maupun 13-15 tahun di Kabupaten Kebumen yang bersekolah pada jenjang SD/Sederajat dan SMP/Sederajat ada penurunan. Tren penurunan APM tersebut juga terjadi di Jawa Tengah dan Nasional.

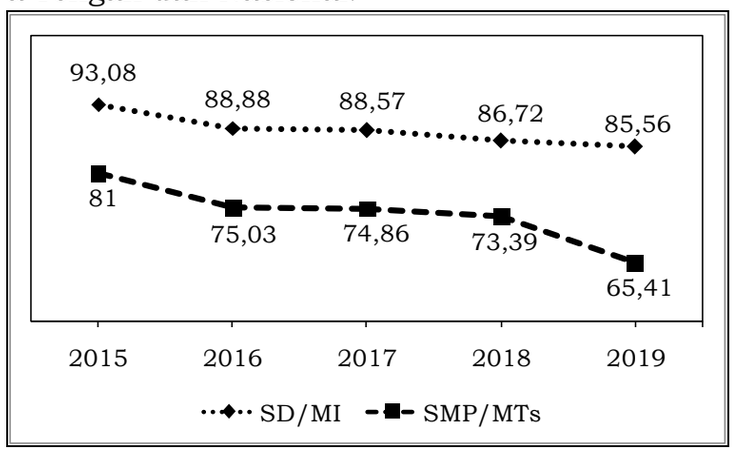

Sumber : Dinas Pendidikan, 2020

Gambar II.28 Angka Partisipasi Murni (APM) Jenjang Pendidikan Dasar Kabupaten Kebumen Tahun 2015-2019

Tabel II.14 Perkembangan APM Kabupaten Kebumen, Jawa Tengah dan Nasional Tahun 2014-2018

TINGKAT	APM	2015	2016	2017	2018	2019
SD/MI	Kabupaten Kebumen	93,08	88,88	88,57	86,72	85,56
	Jawa Tengah	94,33	92,16	91,68	90,38	90,38
	Nasional	93,38	93,73	93,02	91,94	91,94
SMP/MTs	Kabupaten Kebumen	81	75,03	74,86	73,39	65,41
	Jawa Tengah	81,95	75,2	75,5	74,47	74,47
	Nasional	81,01	76,29	76,99	75,57	75,57

Sumber : Dinas Pendidikan, 2020

2) Kesehatan

Kesehatan merupakan salah satu aspek pembangunan yang sangat vital. Pembangunan bidang kesehatan antara lain bertujuan agar semua lapisan masyarakat memperoleh pelayanan kesehatan sehingga dapat meningkatkan derajat kesehatan. Secara umum, derajat kesehatan masyarakat dapat dilihat dari jumlah kasus balita gizi buruk (BGB), balita kurang gizi (BKG), Angka Kematian Ibu (AKI) dan Angka Kematian bayi (AKB). Kecenderungan harapan penduduk berumur panjang dan sehat diukur dengan Usia Harapan Hidup (UHH) waktu lahir. Oleh karena itu, UHH (eo) memiliki korelasi yang sangat erat dengan angka kematian bayi atau *infant mortality rate* (AKB/IMR). Kemudian angka kematian bayi dipengaruhi pula oleh pemeriksaan dan perawatan kehamilan, pertolongan persalinan, perawatan neonatus dan status gizi bayi (0-11 bulan).

Tabel II.15 Capaian Indikator Pembangunan Kesehatan Kabupaten Kebumen Tahun 2016-2019

NO	URAIAN	TAHUN				
		2015	2016	2017	2018	2019
1	% Balita Gizi Kurang	0,31%	0,31%	0,28 %	0,29%	0,42%
2	% Balita Gizi Buruk	0,01%	0,01%	0,01%	0,01%	0,01%
3	Ibu hamil KEK	1.02%	0,63%	0,63%	0,67%	8,97%
4	AKI (per 100.000 kelahiran hidup)	64,48	80	61,38	48,65	48,85
5	AKB (per 1.000 kelahiran hidup)	9,83	8,95	7,21	6,7	6,9
6	UHH	70.45	72,81	72,81	72,81	73,11
7	Angka Kesakitan Penyakit DBD (per 100.000)	18,22	40,6	17,79	2,86	19,18
8	Cakupan Ibu hamil K1	103%	100%	100%	98%	100%
9	Cakupan Ibu hamil K4	98.40%	94,19%	95,50%	91,70%	99,91%
10	Cakupan persalinan Oleh Nakes	98.00%	99,70%	99,80%	92,80%	99,90%
11	Imunisasi DT Anak Sekolah	99,65%	99,50%	99,50%	99,12%	99,40%
12	Imunisasi TD Anak Sekolah	99,69%	99,54%	99,64%	99,54%	99,49%
13	Imunisasi Campak Anak Sekolah	99,48%	99,51%	99,20%	99,20%	99,49%
14	Jumlah Penderita stunting	Na	-	-	5019 anak	14.057 anak
15	Jumlah Desa ODF	11	36	67	109	422

Sumber : Dinas Kesehatan, 2020

Selama periode tahun 2015-2019 capaian kinerja urusan kesehatan, persentase balita dengan gizi kurang pada tahun 2019 sebanyak 0,42%. Persentase ini lebih tinggi dibandingkan dengan tahun 2018 sebesar 0,29%. Artinya, ada kenaikan jumlah balita gizi kurang sebanyak 110 balita.

Prevalensi Kebumen risiko KEK pada ibu hamil tahun 2019 sebesar 8,97% persen dengan variasi yang cukup lebar dengan prevalensi terendah ditahun 2016 dilevel 0,63% persen.

Sementara itu, AKI di Kabupaten Kebumen pada tahun 2019 sebesar 9 kasus atau 48,85 per 100.000 kelahiran hidup. Dalam kurun waktu lima tahun terakhir, terdapat penurunan jumlah kasus kematian ibu yang signifikan. AKB pada tahun 2019 mengalami kenaikan dari tahun sebelumnya. AKB pada tahun 2019 sebesar 6,9 per 1.000 kelahiran hidup atau 135 kasus. Angka tersebut lebih besar daripada angka tahun 2018 sebesar 6,7 per 1.000 kelahiran hidup atau 134 kasus. Meskipun demikian, AKB tahun 2019 tersebut telah melampaui target RPJMD Tahun 2016-2021 yaitu 10,90 per 1.000 kelahiran hidup.

Isu stunting adalah isu strategis pada bidang kesehatan yang juga harus menjadi perhatian bersama seluruh pihak karena akan berdampak pada kualitas Sumber Daya Manusia (SDM) di masa depan. Stunting disebabkan oleh rendahnya asupan gizi, lingkungan sosial yang terkait dengan pengasuhan, akses terhadap pelayanan kesehatan, serta kesehatan lingkungan yang meliputi tersedianya sarana air bersih dan sanitasi. Pada tahun 2019 berdasarkan data EPPGBM terdapat 14.057 orang anak dalam kriteria stunting di Kabupaten Kebumen. Penanganan stunting telah melibatkan seluruh stakeholder terkait mulai dari perencanaan hingga pelaksanaan intervensi gizi spesifik maupun sensitif. Besarnya prevalensi stunting di Kabupaten Kebumen menjadikan Kabupaten Kebumen menjadi salah satu kabupaten prioritas nasional dalam penanganan stunting.

Pencapaian desa ODF (*Open Defecation Free*) atau bebas buang air besar sembarangan Kabupaten Kebumen cukup bagus. Program ini telah dimulai sejak tahun 2015 dan masuk dalam gerakan Sanitasi Total Berbasis Masyarakat (STBM). Jumlah desa ODF di Kabupaten Kebumen pada tahun 2015 adalah 11 desa dan untuk tahun 2019 adalah 422 desa (91,73%). Angka ODF yang sudah tinggi di Kabupaten Kebumen baru menggambarkan akses sanitasi. Meskipun demikian, Kabupaten Kebumen masih perlu meningkatkan promosi perilaku hidup bersih dan sehat.

Sejak World Health Organization (WHO) menetapkan *Covid-19* sebagai Pandemi pada tanggal 11 Maret 2020, penyebaran *Covid-19* semakin bertambah dalam hal jumlah

orang yang terjangkit maupun jumlah negara yang terdampak. Dampak *Covid-19* juga dirasakan Kabupaten Kabupaten yang dimulai pada awal Maret 2020. Perkembangan penderita *Covid-19* sampai tanggal 5 Mei 2020 dapat dilihat pada gambar di bawah ini.

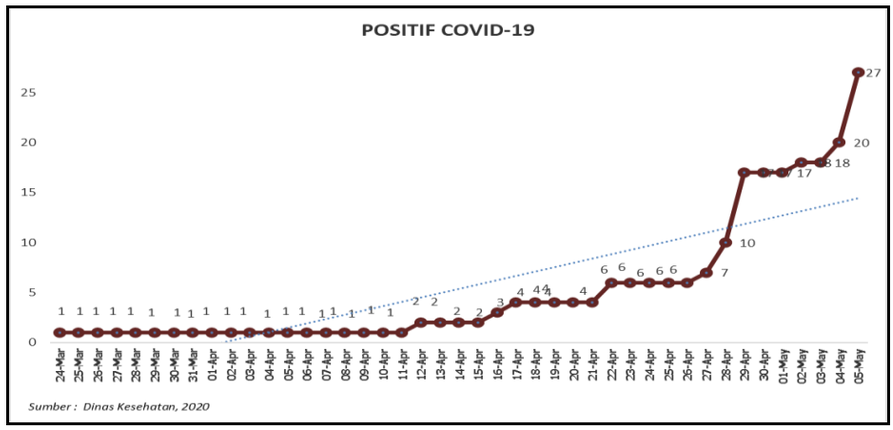

Sumber : Dinas Kesehatan, 2020.

Gambar II.29 Jumlah Kasus Positif *Covid-19* di Kabupaten Kebumen Pada Tanggal 24 Maret s/d 5 Mei 2020

Jumlah kasus terkonfirmasi positif yang dilayani di fasilitas kesehatan Kabupaten Kebumen sebanyak 27 orang dan tersebar di wilayah Kabupaten Kebumen. Distribusi kasus positif *Covid-19* Kabupaten Kebumen berdasarkan waktu dan tempat sampai dengan tanggal 3 Mei 2020 dapat dilihat pada Tabel 1 berikut.

Tabel II.16 Distribusi Kasus Positif *Covid-19* Kabupaten Kebumen Berdasarkan Waktu dan Tempat sampai dengan 5 Mei 2020

No	Kasus	Tanggal Konfirmasi	Lokasi Domisili	Keterangan
1	01	24 Maret 2020	Kebumen	Meninggal
2	02	12 April 2020	Kebumen	Meninggal
3	03	16 April 2020	Prembun	Sembuh
4	04	16 April 2020	Rowokele	Sembuh
5	05	22 April 2020	Karangsambung	Sembuh
6	06	22 April 2020	Kebumen	Sembuh
7	07	27 April 2020	Petanahan	Sembuh
8	08	28 April 2020	Puring	Sembuh
9	09	28 April 2020	Prembun	Dirawat
10	10	28 April 2020	Mirit	Dirawat
11	11	29 April 2020	Karanganyar	Sembuh
12	12	29 April 2020	Alian	Sembuh
13	13	29 April 2020	Kutowinangun	Dirawat
14	14	29 April 2020	Kutowinangun	Dirawat
15	15	29 April 2020	Karanggayam	Dirawat
16	16	29 April 2020	Buayan	Dirawat
17	17	29 April 2020	Mirit	Dirawat
18	18	2 Mei 2020	Buluspesantren	Dirawat
19	19	4 Mei 2020	Kutowinangun	Dirawat
20	20	4 Mei 2020	Kebumen	Dirawat
21	21	5 Mei 2020	Kebumen	Dirawat

No	Kasus	Tanggal Konfirmasi	Lokasi Domisili	Keterangan
22	22	5 Mei 2020	Pejagoan	Dirawat
23	23	5 Mei 2020	Ayah	Dirawat
24	24	5 Mei 2020	Sadang	Dirawat
25	25	5 Mei 2020	Pejagoan	Dirawat
26	26	5 Mei 2020	Bonorowo	Dirawat
27	27	5 Mei 2020	Kebumen	Dirawat

Sumber : Dinas Kesehatan 2020 (data diolah)

Melihat pertumbuhan penyebaran *Covid-19* di Kabupaten Kebumen sampai 5 Mei 2020 terjadi lonjakan terjangkit *Covid-19*. Tanggal 24-25 Mei merupakan hari besar agama Islam 1441 Hijriah atau 1 Syawal terdapat budaya Bangsa Indonesia untuk pulang kampung. Walau beberapa intruksi untuk tidak pulang kampung oleh Pemerintah Pusat dan Daerah namun diprediksi budaya ini tidak bisa dicegah.

Dampak mudik tahun 2020 akan terjadi penambahan jumlah penderita *Covid-19* di beberapa daerah secara masif karena tidak dilaksanakannya protokol kesehatan berkenaan dengan *Covid-19* dan adanya pergerakan masa dari daerah pandemi ibukota ke daerah-daerah termasuk Kebumen. Usaha penanggulangan wabah *Covid-19* serta usaha menyembuhkan penderita dengan penyiapan sarana kesehatan dilakukan. Sebagai dampak di tahun 2021 pemerintah Kebuman mengantisipasi dengan mempersiapkan sarana kesehatan mengingat virus ini merupakan penyakit menular baru yang harus dikendalikan.

Memperhatikan perkembangan kasus positif covid-19 di Kabupaten Kebumen, Pemerintah Kabupaten Kebumen telah membentuk Gugus Tugas Penanganan *Covid-19*. Gugus Tugas telah melakukan pengkajian kasus dan analisa data. Dari hasil kajian tersebut telah ditetapkan pembatasan kegiatan masyarakat (PKM) sebagai upaya yang paling efektif. Namun upaya-upaya tersebut akan berhasil sangat tergantung pada kesadaran dan kepatuhan kita untuk mengikuti aturan-aturan tersebut.

Sesuai Peraturan Bupati Kebumen No. 29 tahun 2020 tentang Pencegahan Penularan *Covid-19* di Kabupaten Kebumen, diminta kepada masyarakat untuk:

a) Tinggal di rumah atau tidak melakukan kumpul-kumpul dengan orang banyak (*social distancing*)
b) Menjaga jarak aman (1-2 meter), ketika berkomunikasi dengan orang lain *(physical distancing*)
c) Jika keluar rumah, harus mengenakan masker
d) Tidak beraktivitas di luar, antara jam 22.00-04.00 WIB
e) Sering cuci tangan pakai sabun dengan air mengalir
f) Bagi para pendatang untuk lapor RT/RW setempat.

Upaya-upaya yang telah dilaksanakan Gugus Tugas percepatan penanganan *Covid-19* Kabupaten Kebumen meliputi:

a) Melanjutkan penerapan kebijakan dan tata laksana penanganan *Covid-19* kabupaten kebumen hingga ke tingkat kecamatan dan desa.
b) Berbagai pendekatan sosialisasi ke masyarakat termasuk melibatkan tokoh agama, TNI dan Polri.
c) Menyusun berbagai kebijakan anggaran untuk mengantisipasi dan menangani covid-19, baik yang bersumber dari APBN, APBD Provinsi maupun Kabupaten.
d) Penerimaan dan penyaluran bantuan logistik dan sembako oleh tim gugus tugas dan organisasi kemasyarakatan.
e) Gugus tugas telah menyiapkan sarana dan prasarana penyiapan kebiasaan normal baru.
f) Patroli terpadu Satpol PP dengan TNI dan Polri.

Perkembangan penyembangan kasus *Covid-19* di Kabupaten Kebumen sampai dengan Bulan Juni 2020 tercatat 34 orang positif, 2 diantaranya dalam perawatan, 30 sembuh, 2 meninggal dunia. Adapun peta persebaran kasus Covid-19 di Kabupaten Kebumen dapat dilihat pada **Gambar II.30**, **Gambar II.31** dan **Gambar II.32**.

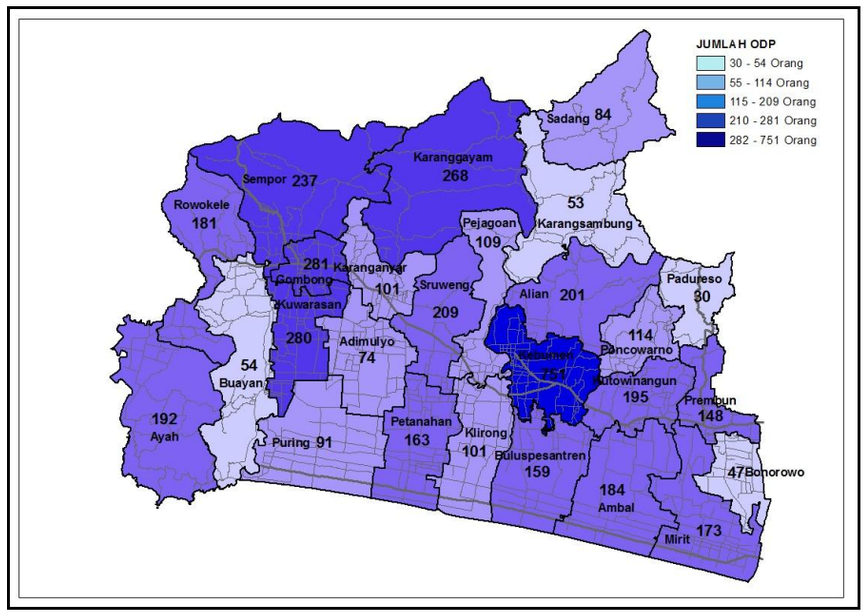

Sumber : Bappeda, 2020.

Gambar II.30 Peta Persebaran ODP di Kabupaten Kebumen Sampai Dengan Tanggal 3 Mei 2020

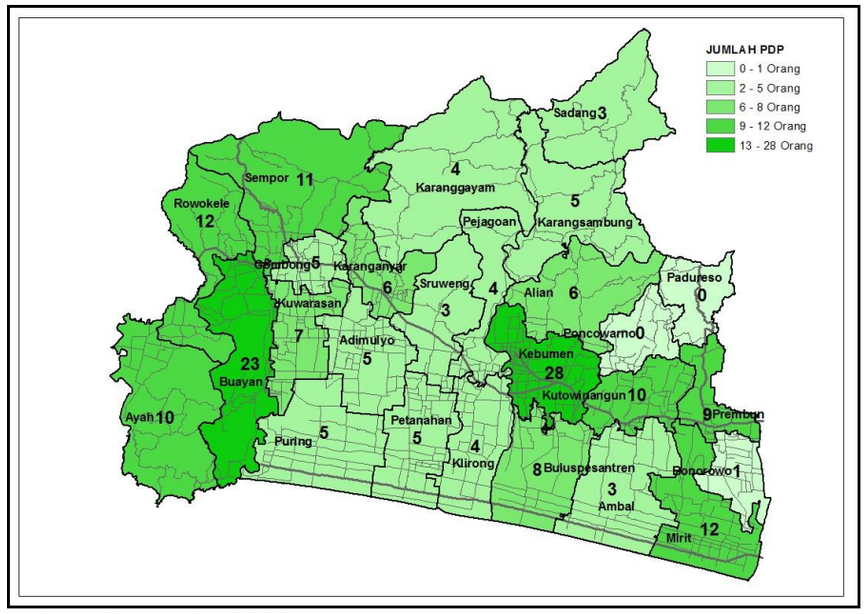

Sumber : Bappeda, 2020.

Gambar II.31 Peta Persebaran PDP di Kabupaten Kebumen Sampai Dengan Tanggal 3 Mei 2020

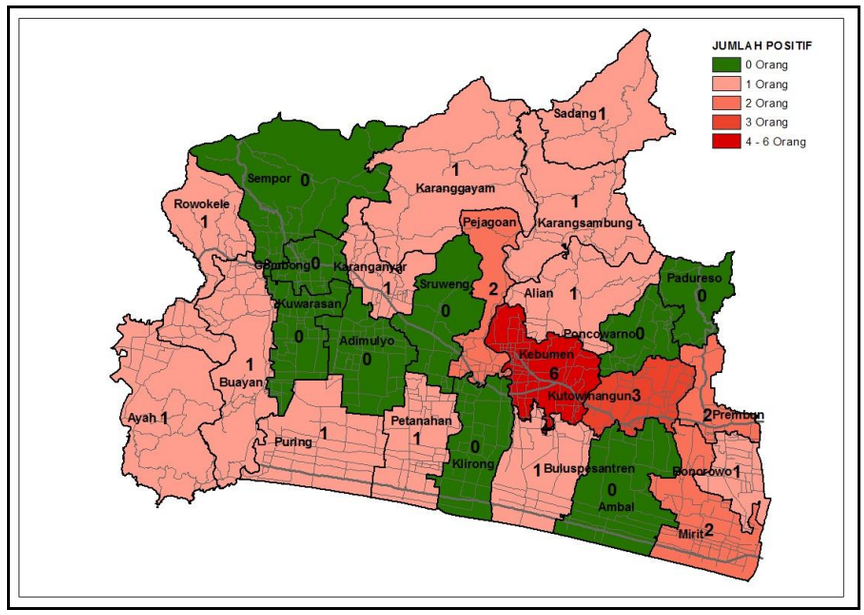

Sumber : Bappeda, 2020.

Gambar II.32 Peta Persebaran Kasus Positif Covid-19 di Kabupaten Kebumen Sampai Dengan Tanggal 5 Mei 2020

3) Angka Kriminalitas

Angka kriminalitas yang tertangani menjadi salah satu indikator kesejahteraan sosial. Dari sisi kenyamanan masyarakat, semakin sedikit/rendah kriminalitas yang terjadi, semakin nyaman masyarakat dalam melakukan setiap aktivitasnya.

Tabel II.17 Jumlah Tindak Kriminalitas Tercatat Kabupaten Kebumen Tahun 2015-2019

NO	Tindak Kriminal	2015	2016	2017	2018	2019
1.	Narkoba	11	20	18	23	35
2.	Pembunuhan	2	1	2	2	1
3.	Kekerasan Seksual	0	40	28	21	27
4.	Penganiayaan	12	3	7	7	9

NO	Tindak Kriminal	2015	2016	2017	2018	2019
5.	Pencurian	95	121	177	99	74
6.	Penipuan	7	44	32	17	6
7.	Pemalsuan Uang	1	0	0	1	0
Total Kasus		128	229	264	170	152

Sumber : Polres Kebumen, 2020

Kasus kriminalitas yang ditangani di Kabupaten Kebumen selama 2015-2019 cukup fluktuatif. Hal ini menunjukkan kondisi keamanan di Kabupaten Kebumen sangat dinamis. Selama kurun waktu 2015-2019 angka kriminalitas tertinggi terjadi pada tahun 2017 yakni sebanyak 254 kasus. Namun jumlahnya menurun menjadi 152 kasus 2019, di mana penurunan jumlah kasus pencurian dan penipuan memberi kontribusi yang cukup besar. Kasus narkoba harus menjadi perhatian bersama karena jumlah kasusnya cenderung meningkat dari tahun ke tahun. Perlu kewaspadaan dan pengawasan bersama seluruh komponen masyarakat pada lingkungan sekitar dan keluarga. Untuk kekerasan seksual juga mengalami peningkatan jumlah kasus, maka perlu penyampaian edukasi seksual sejak dini, dimulai dari pendidikan dasar.

c. Fokus Seni, Budaya dan Olahraga

Pembangunan seni, budaya dan olahraga merupakan salah satu faktor pendukung upaya pembangunan manusia seutuhnya. Oleh karena itu, indikator tersebut menjadi penting dalam upaya mewujudkan kesejahteraan sosial masyarakat. Kepedulian pemerintah dan masyarakat terhadap pelestarian benda cagar budaya, pengembangan dan pelestarian kesenian serta olahraga sangat dibutukan untuk mewujudkan kesejahteraan masyarakat yang utuh.

Tabel II.18 Benda Cagar Budaya yang Dilestarikan dan Kegiatan Olahraga di Kabupaten Kebumen Tahun 2015-2019

NO	INDIKATOR	2015	2016	2017	2018	2019
1.	Benda Cagar Budaya yang Dilestarikan	46	47	53	60	82
2.	Jumlah Grup Kesenian	311	340	348	348	350
3.	Penyelenggaraan festival seni dan budaya	11	11	11	9	15
4.	Kegiatan Olahraga	7	7	7	7	10
5.	Jumlah Klub Olahraga	86	86	86	86	153
6.	Jumlah Gedung Olahraga	16	16	16	16	37

Sumber : Disporawisata, DISDIK, 2020

3. Aspek Pelayanan Umum

Gambaran umum kondisi daerah dari aspek pelayanan umum dapat dilihat dari 4 (empat) fokus layanan, yaitu urusan pemerintahan wajib yang berkaitan dengan pelayanan dasar, urusan pemerintahan wajib yang tidak berkaitan dengan

pelayanan dasar, urusan pemerintahan pilihan, dan unsur penunjang urusan pemerintahan.

a. Fokus Layanan Urusan Pemerintahan Wajib Yang Berkaitan Dengan Pelayanan Dasar

1) Pendidikan

Sebagai upaya peningkatan kualitas sumber daya manusia, Pemerintah Kabupaten Kebumen terus berupaya untuk meningkatkan pelayanan pendidikan dalam rangka mengelola potensi yang ada pada anak usia sekolah melalui pendidikan anak usia dini dan pendidikan dasar. Selain itu, penduduk non usia sekolah juga mendapatkan pelayanan pendidikan melalui pendidikan non formal.Gambaran secara umum kondisi pendidikan di Kabupaten Kebumen dapat dilihat diantaranya Angka Partisipasi Sekolah (APS), Persentase Partisipasi Pendidikan Anak Usia Dini (PAUD), Angka Putus Sekolah (APTS), Rasio Guru/Murid, Rasio Guru/Murid Per Kelas Rata-rata, Rasio Sekolah dengan penduduk usia sekolah, Persentase Ruang Kelas yang berkondisi baik, Persentase Kelulusan sekolah dan Persentase kualifikasi Guru berpendidikan minimal S1 untuk setiap jenjang pendidikan.

a) Angka Partisipasi Sekolah (APS)

Kinerja APS tahun 2019 seperti pada Tabel di bawah, menunjukkan angka yang menurun dibanding tahun sebelumnya cukup untuk semua jenjang usia dan berada di bawah angka APS Jawa Tengah dan Nasional. Capaian angka partisipasi sekolah selama tahun 2015-2019 secara lengkap dapat dilihat dalam tabel berikut.

Tabel II.19 Angka Partisipasi Sekolah Tahun 2015-2019

Usia	Angka Partisipasi Sekolah	2015	2016	2017	2018	2019
7 - 12 Tahun	Kebumen	99,20	100,14	100,18	98,25	95,83
	Jawa Tengah	99.56	99.58	99.62	99.62	99,76
	Nasional	99.09	99.09	99.14	99.14	99,22
13 - 15 Tahun	Kebumen	101,59	98,52	98,56	95,91	88,90
	Jawa Tengah	95.30	95.41	95.48	95.48	95,76
	Nasional	94.72	94.88	95.08	95.08	95,35
16 - 18 Tahun	Kebumen	63,14	69,60	69,64	81,09	68,78
	Jawa Tengah	67.66	67.95	68.48	68.48	69,02
	Nasional	70.61	70.83	71.42	71.42	71,99

Sumber: Dinas Pendidikan dan SIPD, 2020

b) Rasio Lembaga Pendidikan Anak Usia Dini

Jumlah lembaga PAUD di Kabupaten Kebumen pada tahun 2019 meningkat menjadi 1.240 unit. Dengan jumlah penduduk usia 0-6 tahun yang meningkat pada

tahun 2019 menjadi 134.000 anak, menyebabkan rasio lembaga PAUD pada tahun 2019 turun menjadi 1:108. Rasio Lembaga Pendidikan Anak Usia Dini pada tahun 2015-2019 secara lengkap dapat dilihat dalam tabel berikut:

Tabel II.20 Rasio Jumlah Lembaga PAUD per Siswa Jenjang PAUD Tahun 2015-2019

Uraian	2015	2016	2017	2018	2019
Σ Lembaga PAUD	1.173	1.132	1.145	1.128	1.240
Σ Penduduk Usia 0-6 Tahun	138.711	137.288	135.290	133.550	134.132
Rasio	1 : 117	1 : 119	1 : 116	1 : 118	1 : 108

Sumber: Dinas Pendidikan Kab. Kebumen 2020

c) Angka Putus Sekolah

Angka putus sekolah mengalami peningkatan selama tahun 2016-2019 di jenjang SD/MI. Sementara pada jenjang SMP/MTs kembali mengalami peningkatan sejak tahun 2017 hingga tahun 2019. Capaian angka putus sekolah dapat dilihat pada tabel berikut.

Tabel II.21 Angka Putus Sekolah Kabupaten Kebumen Tahun 2015-2019

Tahun	2015	2016	2017	2018	2019
SD/MI					
Σ Siswa Putus Sekolah	112	82	93	112	112
Σ Seluruh Siswa	132.111	131.337	130.002	130.002	129.091
% Anak Putus Sekolah	0,08%	0,06%	0,07%	0,09%	0,09%
SMP/MTs					
Σ Siswa Putus Sekolah	217	220	164	183	183
Σ Seluruh Siswa	64.361	63.192	62.293	62.293	61.061
% Anak Putus Sekolah	0,34%	0,35%	0,26%	0,29%	0,29%

Sumber: Dinas Dinas Pendidikan, dan SIPD 2020

d) Rasio Guru/Murid

Rasio Guru-Murid pada jenjang SD/MI tahun 2019 mengalami peningkatan dibanding tahun sebelumnya yaitu menjadi 1:17. Sedangkan rasio Guru-Murid pada jenjang SMP/MTs tahun 2019 juga mengalami peningkatan menjadi 1:16. Jika dilihat dari rasio ideal guru per murid yaitu satu guru untuk 32 siswa, maka jumlah guru di Kabupaten Kebumen secara agregat telah tercukupi. Kondisi rasio guru terhadap murid Kabupaten Kebumen pada tiap jenjang pendidikan secara lengkap dapat dilihat pada tabel berikut:

Tabel II.22 Rasio Guru Per Murid Jenjang Pendidikan Dasar Kabupaten Kebumen Tahun 2015-2019

Tahun	2015	2016	2017	2018	2019
SD/MI					
Jumlah Guru	8.992	8.975	8.957	8.957	7.997
Jumlah Murid	132.111	131.337	130.002	130.002	129.091
Rasio Guru/Murid	1 : 15	1 : 15	1 : 15	1 : 15	1 : 17
SMP/MTs					
Jumlah Guru	4.439	4.536	4.263	4.263	4.147
Jumlah Murid	64.361	63.192	62.293	62.293	61.061
Rasio Guru/Murid	1 : 15	1 : 14	1 : 15	1 : 15	1 : 16

Sumber: Dinas Pendidikan, 2020 dan SIPD semester 1 tahun 2019

e) Rasio Guru/Murid per Kelas Rata-Rata

Rasio Kelas-Guru pada jenjang SD/MI tahun 2019 adalah 1:1,51, sedangkan pada jenjang SMP/MTs tahun 2019 adalah 1:1,85. Rasio Kelas-Murid pada jenjang SD/MI tahun 2019 adalah 1:22, jika dibandingkan dengan rasio ideal Kelas-Murid yaitu 32 siswa per kelas, maka jumlah ruang kelas SD/MI telah mencukupi. Adapun rasio Kelas-Murid pada jenjang SMP/MTs tahun 2019 adalah 1:27, jika dibandingkan dengan rasio ideal Kelas-Murid yaitu 36 siswa per kelas, maka jumlah ruang kelas SMP/MTs telah mencukupi. Kondisi rasio guru dan murid terhadap kelas di Kabupaten Kebumen pada tiap jenjang pendidikan secara lengkap dapat dilihat pada tabel berikut.

Tabel II.23 Rasio Guru per Kelas rata-rata Terhadap Jumlah Murid Kabupaten Kebumen Tahun 2015-2019

Tahun	2015	2016	2017	2018	2019
SD/MI					
Jumlah Guru	8.992	8.975	8.957	8.957	7.997
Jumlah kelas	5.937	5.997	5.932	5.932	5.867
Rasio Kelas/ Guru	1 : 1,51	1: 1,49	1 : 1,50	1 : 1,51	1 : 1,51
Jumlah Murid	132.111	131.337	130.002	130.002	129.091
Rasio Kelas/Murid	1 : 22	1 : 22	1 : 22	1 : 22	1 : 22
SMP/MTs					
Jumlah Guru	4.439	4.536	4.263	4.263	4.174
Jumlah Kelas	2.228	2.192	2.227	2.227	2.259
Rasio Kelas/ Guru	1 : 1,99	1 : 2,06	1 : 1,91	1 : 1,91	1 : 1,85
Jumlah Murid	64.361	63.192	62.293	62.293	61.061
Rasio Kelas/Murid	1 : 29	1 : 29	1 : 28	1 : 28	1 : 27

Sumber: Dinas Pendidikan, 2020 dan SIPD semester 1 tahun 2019

f) Rasio Ketersediaan Sekolah dan Penduduk Usia Sekolah

Rasio ketersediaan sekolah terhadap penduduk usia sekolah SD/MI terus mengalami perbaikan sejak tahun 2016 dari 71,93 menjadi 70,48 di tahun 2019. Namun

demikian pada jenjang SMP/MTs justru mengalami kenaikan rasio dari 30,40 pada tahun 2015 menjadi 32,13 pada tahun 2019. Rasio ketersediaan sekolah terhadap penduduk usia sekolah merupakan perbandingan antara jumlah sekolah dan penduduk usia sekolah tersebut dalam setiap 10.000 penduduk. Rasio ketersediaan sekolah terhadap penduduk usia sekolah di Kabupaten Kebumen tahun 2015-2019 secara lengkap dapat dilihat pada Tabel berikut:

Tabel II.24 Rasio ketersediaan sekolah Kabupaten Kebumen Tahun 2015-2019

Tahun	2015	2016	2017	2018*	2019
SD/MI					
Jumlah Sekolah	910	912	911	911	902
Jumlah Penduduk Usia 7-12 tahun	127.507	126.782	127.980	127.980	127.980
Rasio ketersediaan sekolah	71,37	71,93	71,18	71,18	70,48
SMP/MTs					
Jumlah Sekolah	196	200	202	202	206
Jumlah Penduduk Usia 13-15 tahun	64.465	63.793	64.115	64.115	64.115
Rasio ketersediaan sekolah	30,40	31,35	31,51	31,51	32,13

Sumber: Dinas Pendidikan dan SIPD, 2020

g) Persentase Ruang Kelas Kondisi Baik

Persentase ruang kelas kondisi baik untuk SD/MI terus mengalami peningkatan sejak tahun 2015 dari 66,80% menjadi 72,71% di tahun 2019. Sedangkan pada jenjang SMP/MTs juga mengalami kenaikan dari 82,59 pada tahun 2015 menjadi 83,06 pada tahun 2018 dan sedikit menurun pada tahun 2019 menjadi 83,03%. Persentase ruang kelas dalam kondisi baik di Kabupaten Kebumen tahun 2015-2019 secara lengkap dapat dilihat pada Tabel berikut:

Tabel II.25 Persentase Ruang Kelas Kondisi Baik Kabupaten Kebumen Tahun 2015-2019

Tahun	2015	2016	2017	2018	2019
SD/MI					
Jumlah ruang kelas kondisi baik	3.864	4.109	4.379	4.379	4.266
jumlah seluruh ruang kelas	5784	5.863	6.026	6.026	5.867
Presentase	66,80%	70,08%	72,67%	72,67%	72,71%
SMP/MTs					

Tahun	2015	2016	2017	2018	2019
Jumlah ruang kelas kondisi baik	1.836	1.870	1.907	1.907	1.853
jumlah seluruh ruang kelas	2.223	2.281	2.296	2.296	2.259
Presentase	82,59%	81,98%	83,06%	83,06%	83,03%

Sumber: Dinas Pendidikan dan SIPD, 2020

h) Persentase Kelulusan Siswa Per Jenjang Pendidikan Dasar

Persentase kelulusan dalam kurun waktu 2015-2019 terus meningkat dan menunjukkan angka yang cukup bagus karena hampir semua jenjang pendidikan mencapai angka kelulusan hingga di atas 90%. Pada tahun 2019 angka kelulusan di tingkat SD/MI sebesar 99,77% dan tingkat SMP/MTs sebesar 99,77%. Hal ini dapat diartikan kualitas pembelajaran di Kabupaten Kebumen untuk semua jenjang dalam kondisi bagus. Persentase kelulusan siswa jenjang pendidikan dasar di Kabupaten Kebumen tahun 2015-2019 secara lengkap dapat dilihat pada Tabel berikut:

Tabel II.26 Persentase Kelulusan Siswa Jenjang Pendidikan Dasar Kabupaten Kebumen Tahun 2015-2019

Tahun	2015	2016	2017	2018*	2019
SD/MI					
Jumlah Siswa Lulus Sekolah	21.388	21.279	20.640	20.640	21.250
Jumlah Seluruh Siswa Kelas VI	21.535	21.589	20.979	20.979	21.257
Presentase Kelulusan Siswa	99,32%	98,56%	98,38%	98,38%	99,97%
SMP/MTs					
Jumlah Siswa Lulus Sekolah	21.707	20.718	20.328	20.328	20.366
Jumlah Seluruh Siswa Kelas IX	22.101	21.638	20.976	20.976	20.373
Presentase Kelulusan Siswa	98,22%	95,75%	96,91%	96,91%	99,97%

Sumber: Dinas Pendidikan dan SIPD, 2020

i) Persentase Guru yang Memenuhi Kualifikasi S1/D4

Persentase guru dengan kualitas S1/D4 pada jenjang pendidikan PAUD, SD dan SMP/MTs terus mengalami peningkatan. Hingga tahun 2019 persentase guru yang memenuhi kualifikasi S1 pada jenjang pendidikan dasar sudah cukup baik karena sudah melampaui di atas 90%, yaitu 93,70 pada jenjang SD dan 94,26% pada jenjang SMP/MTs. Walaupun terus mengalami peningkatan, namun demikian untuk jenjang PAUD masih cukup

rendah yaitu baru mencapai 58,30% pada tahun 2019. Persentase guru dengan kualitas S1/D4 di Kabupaten Kebumen pada tahun 2015-2019 selengkapnya dapat dilihat pada Tabel berikut:

Tabel II.27 Persentase Guru dengan Kualifikasi S1/D4 Kabupaten Kebumen Tahun 2015-2019

Uraian	2015	2016	2017	2018	2019
SMP/MTS	79,60%	84,94%	88,58%	88,58%	94,26%
SD	89,14%	89,14%	91,37%	91,37%	93,70%
PAUD	46,72%	46,72%	46,72%	51,20%	58,30%

Sumber: Dinas Pendidikan dan SIPD, 2020

2) Kesehatan

a) Persentase Ibu Bersalin yang ditolong oleh Tenaga Kesehatan

Persentase ibu bersalin yang ditolong oleh tenaga kesehatan di Kabupaten Kebumen terus mengalami peningkatan selama 4 tahun terakhir. Pada tahun 2016 persentase ibu bersalin yang ditong pleh tenaga kesehatan sebesar 96,08% meningkat sebesar 99,90% di tahun 2019. Persentase ibu bersalin yang ditolong oleh tenaga kesehatan di Kabupaten Kebumen pada tahun 2015-2019 selengkapnya dapat dilihat pada Tabel berikut:

Tabel II.28 Persentase Ibu Bersalin yang Ditolong Oleh Tenaga Kesehatan Kabupaten Kebumen Tahun 2015-2019

Uraian	2015	2016	2017	2018	2019
Jumlah Ibu Bersalin yang ditolong oleh Tenaga Kesehatan	20.488	19.236	19.538	18.508	19.610
Jumlah total Ibu Bersalin	20.533	20.020	19.583	18.535	19.626
Presentase	99,78	96,08	99,77	99,85	99,90

Sumber: Dinas Kesehatan, 2020

b) Rasio Dokter dan Penduduk

Rasio dokter dan penduduk Kabupaten Kebumen pada tahun 2015-2019 mengalami fluktuatif. Pada tahun 2019 rasionya dapat menurun dari 1:6493 di tahun 2018 menjadi 1:3387. Meskipun demikian, nilai rasio pada tahun 2019 tersebut masih jauh dari kondisi ideal rasio dokter dan penduduk yaitu 1:2500. Rasio dokter dan penduduk di Kabupaten Kebumen pada tahun 2015-2019 selengkapnya dapat dilihat pada Tabel berikut:

Tabel II.29 Rasio Dokter dan Penduduk Kabupaten Kebumen Tahun 2015-2019

Uraian	2015	2016	2017	2018	2019
Jumlah Dokter	238	277	222	211	409
Jumlah Penduduk	1.346.309	1.358.448	1.364.905	1.370.157	1.385.577
Rasio Dokter/Penduduk	1 : 5.656	1 : 4.904	1 : 6148	1 : 6493	1 : 3387

Sumber: Dinas Kesehatan 2020 (Data Diolah)

c) Rasio Posyandu per Satuan Balita

Rasio Posyandu dan balita di Kabupaten Kebumen stabil selama kurun waktu 3 tahun terakhir yaitu sebesar 1:25 per 1.000 balita. Hal ini disebabkan jumlah balita di Kabupaten Kebumen yang meningkat diikuti pula dengan peningkatan jumlah Posyandu. Rasio Posyandu dan balita di Kabupaten Kebumen pada tahun 2015-2019 secara lengkap dapat dilihat pada Tabel berikut:

Tabel II.30 Rasio Posyandu dan Balita Kabupaten Kebumen Tahun 2015-2019

TAHUN	2015	2016	2017	2018	2019
Jumlah Posyandu	2.115	2.114	2.119	2112	2.123
Jumlah Balita	88.200	87.636	85.612	85.239	84.924
Rasio Posyandu per 1000 balita	1 : 24	1 : 24	1 : 25	1 : 25	1 : 25

Sumber : SIPD dan Dinas Kesehatan, 2020

d) Rasio Puskesmas, Klinik, dan Pustu per Satuan Penduduk

Rasio Puskesmas per satuan penduduk di Kabupaten Kebumen cenderung meningkat pada kurun waktu 2015-2019. Rasio Puskesmas per satuan penduduk pada tahun 2015 sebesar 1:38.466 meningkat menjadi 1:39.587 di tahun 2019. Nilai rasio tersebut masih belum dalam kondisi ideal rasio Puskesmas per satuan penduduk, yaitu 1:30.000. Meskipun demikian, keberadaan Puskesmas Pembantu dan Poliklinik yang tersebar secara merata dapat membantu masyarakat untuk mengakses fasilitas kesehatan. Rasio Puskesmas dan Klinik Per Satuan Penduduk Kabupaten Kebumen Tahun 2015-2019 selengkapnya dapat dilihat pada Tabel berikut:

Tabel II.31 Rasio Puskesmas dan Klinik Per Satuan Penduduk Kabupaten Kebumen Tahun 2015-2019

No	Uraian	2015	2016	2017	2018	2019
1	Jumlah Puskesmas	35	35	35	35	35
2	Jumlah Puskesmas Keliling	91	91	35	35	35
3	Jumlah Poliklinik/PKD/Polindes	347	347	385	385	385
4	Jumlah Puskesmas Pembantu	74	76	76	76	76
5	Jumlah 1-4	549	549	531	531	531
6	Jumlah Penduduk	1.346.309	1.358.448	1.364.905	1.375.221	1.385.577
7	Rasio Puskesmas per satuan penduduk	1:38.466	1:38.813	1:38.997	1:39.292	1:39.587
8	Rasio Puskesmas Pembantu per satuan penduduk	18.193,36	17.874,32	17.959,28	18.028,38	18.231,27
9	Rasio Poliklinik per satuan penduduk	3.879,85	3.914,84	3.545,21	3.558,85	3.598,90

Sumber : Diolah dari berbagai sumber 2020

e) Rasio Rumah Sakit per Satuan Penduduk

Rasio rumah sakit per satuan penduduk di Kabupaten Kebumen stabil selama kurun waktu 5 tahun terakhir yaitu sebesar 0,01. Meskipun demikian jumlah rumah sakit berkurang dari 12 unit pada tahun 2015 menjadi 11 unit di tahun 2019. Rasio rumah sakit per satuan penduduk di Kabupaten Kebumen pada tahun 2015-2019 secara lengkap dapat dilihat pada Tabel berikut:

Tabel II.32 Rasio Rumah Sakit Per Satuan Penduduk Kabupaten Kebumen Tahun 2015-2019

Uraian	2015	2016	2017	2018	2019
Jumlah RSUD	1	2	2	2	2
Jumlah RS Swasta	11	11	9	9	9
Jumlah RS AD/AU/AL/POLRI	0	0	0	0	0
Jumlah Seluruh RS	12	13	11	11	11
Jumlah Penduduk	1.346.309	1.358.448	1.364.905	1.375.221	1.385.577

Sementara itu, capaian pelayanan RSUD dr. Soedirman pada tahun 2019 secara umum telah baik. Empat indikator sudah berada pada kondisi ideal yaitu tingkat pemanfaatan tempat tidur (Bed Occupancy Rate), kondisi terisi (Turn Over Interval), rata-rata lama perawatan pasien (Lenght of Stay) dan angka kematian kasar (Gross Death Rate). Hanya angka kematian bersih (Net Death Rate) yang belum pada kondisi ideal yaitu sebesar 28 ‰. Sementara itu, capaian pelayanan RSUD

Prembun pada tahun 2019 masih perlu perbaikan. Hal ini karena nilai tingkat pemanfaatan tempat tidur (Bed Occupancy Rate) dan kondisi terisi (Turn Over Interval) berturut-turut sebesar 36,81% dan 5,70 hari yang belum pada kondisi ideal. Meskipun demikian, indikator rata-rata lama perawatan pasien (Lenght of Stay) dan angka kematian kasar (Gross Death Rate) dan angka kematian bersih (Net Death Rate) sudah dalam kondisi ideal. Capaian pelayanan RSUD di Kabupaten Kebumen pada tahun 2019 secara lengkap tersaji pada Tabel berikut:

Tabel II.33 Capaian Pelayanan RSUD Kabupaten Kebumen Tahun 2019

No	Indikator	Capaian 2019		Standar
		RSUD dr. Soedirman	RSUD Prembun	
1	*Bed Occupancy Rate* (BOR)	71%	36,81%	70%-85%
2	*Bed Turn Over*	77,5 kali/th	40,49 kali/th	-
3	*Turn Over Interval*	1,4 hari	5,70 hari	1,4 hari
4	*Length of Stay*	3,3 hari	3,19 hari	3 – 6 hari
5	*Net Death Rate*	28 ‰	6,99 ‰	<25 ‰
6	*Gross Death Rate*	44,7 ‰	18,87 ‰	<45 ‰

Sumber: diolah dari berbagai sumber 2020

3) Pekerjaan Umum dan Penataan Ruang

a) Proporsi Panjang Jaringan Jalan dalam Kondisi Baik

Untuk mewujudkan Kebumen yang sejahtera dibutuhkan penyediaan infrastruktur jalan yang baik. Infrastruktur jalan di Kabupaten terdiri dari Jalan Nasional sepanjang 60,72 km, Jalan Provinsi sepanjang 30,09 km, jalan Kabupaten sepanjang 960,358 Km dan jalan masih proses penetapan staus sepanjang 60 Km.

Sementara itu, kondisi Jalan Kabupaten semakin membaik selama 5 tahun terakhir. Hal itu dapat dilihat proporsi jalan kondisi baik pada tahun 2015 sebesar 45,96% meningkat menjadi 54,69% di tahun 2019. Panjang dan proporsi jalan di Kabupaten Kebumen pada tahun 2015-2019, serta peta jaringan jalan di Kabupaten Kebumen selengkapnya dapat dilihat pada **Tabel II.34** dan **Gambar II.33**.

Tabel II.34 Panjang dan Proporsi Jalan di Kabupaten Kebumen Berdasarkan Kondisi Tahun 2015-2019

NO.	URAIAN	PANJANG JALAN (km)				
		2015	2016	2017	2018	2019
1	Kondisi Baik	447,82	590,56	508,71	523,36	525,233
2	Kondisi Sedang	199,61	89,720	177,45	160,11	187,625
3	Kondisi Rusak Ringan	150,21	126,57	121,13	114,24	121,138
4	Kondisi Rusak Berat	176,69	168,30	153,07	162,65	126,362
5	Jalan secara keseluruhan	974,33	975,15	960,36	960,36	960,358
	Proporsi Kondisi Baik (%)	45,96	60,56	52,97	54,50	54,69
	Proporsi Kondisi Sedang (%)	20,49	9,20	18,48	16,67	19,54
	Proporsi Kondisi Rusak Ringan (%)	15,42	12,97	12,61	11,90	12,61
	Proporsi Kondisi Rusak Berat (%)	18,13	17,25	15,94	16,94	13,16

Sumber: DPUPR, 2020



Sumber : Bappeda 2020 (Data Diolah)

Gambar II.33 Peta Jaringan Jalan di Kabupaten Kebumen

Tabel II.35 Panjang Jalan Kabupaten Berdasarkan Tipe Konstruksi di Kabupaten Kebumen Tahun 2019

NO	Uraian	Panjang (km)	Proporsi (%)
1	Jalan beton	28,371	2,97%
2	Jalan aspal	791,327	82,79%
3	Jalan batu kerikil	111,813	11,70%
4	Jalan tanah	24,372	2,55%
	Jumlah	955,882	100,00%

Sumber: DPUPR, 2020

Sementara itu, pembangunan Jalur Jalan Lintas Selatan (JJLS) di Kabupaten Kebumen yang menghubungkan Cilacap dan Yogyakarta telah dibangun sampai tahun 2019 sepanjang 37,62 km dari total 55,8 km. Pada tahun 2019 pembangunan jalan belum dapat diselesaikan sepanjang 20,868 Km, meliputi ruas jalan Kecamatan Puring (3 Km), Desa Jladri Kecamatan Buayan (1,199 Km) dan Kecamatan Ayah (13,981Km). Belum selesainya pembangunan di ruas tersebut disebabkan kendala belum terselesaikannya pembebasan tanah di wilayah tersebut. Pembangunan JJLS di Kabupaten Kebumen secara lebih jelas disajikan pada **Tabel II.36** dan **Gambar II.34**.

Tabel II.36 Progres Pembangunan Jalan Lingkar Selatan (JJLS) sampai dengan Tahun 2019

Tahun	Ruas Jalan	Km	Keterangan
2006 -2015	Mirit, Ambal, Buluspesantren, Klirong, Petanahan, Puring (sebagian)	37,62	Telah terbangun
2016 - 2019	Melanjutkan Puring, Jladri (Buayan), Ayah	18,18	Proses pembebasan tanah

Sumber : DPUPR, 2019



Sumber : Bappeda 2020 (Data Diolah)

Gambar II.34 Peta Jalur Jalan Lingkar Selatan (JJLS) Kabupaten Kebumen

Adapun Pembangunan jalan lingkar Utara (JJLU) menghubungkan antara Kabupaten Kebumen dan Kabupaten Banjarnegara serta Kabupaten Kebumen dan Kabupaten Wonosobo yang sudah dibangun sejak 2016 – 2019, sesuai dengan RPJMD Kabupaten Kebumen. Capaian pembangunan : ruas kenteng- Ketileng, Pagebangan- Somagede, Kebakalan-Giritirto, Krakal- Sadang Kulon, Krakal- Pujotirto, Sawangan-Padureso, Sedayu- Lawang Awu, Wonotirto – Gunungsari, Karangsambung -sadang wetan, Wadasmalang – Slepi dan Pujotirto –Manisan. Ruas jalan yang belum terbangun ada 7 ruas jalan yaitu : daerah Sampang-Donorojo, Donorojo- Kenteng, Somagede-Binangun, Glontor –Kalibening, Kalibening-Wonotirto, Wonosari-Wadasmalang dan Wadasmalang-Krakal. Kendala utama belum terbangunnya ruas jalan tersebut disebabkan adanya ijin pembangunan dari Perhutani. Pembangunan JJLU di Kabupaten Kebumen lebih jelasnya dapat dilihat pada Gambar berikut:



Sumber : Bappeda 2020 (Data diolah)

Gambar II.35 Peta Jalur Jalan Lingkar Utara (JJLU) Kabupaten Kebumen

Sementara itu, kondisi jembatan di Kabupaten Kebumen cenderung menurun selama kurun waktu 2015-2019 dengan penurunan yang relatif kecil. Hal itu dapat dilihat proporsi jalan kondisi baik pada tahun 2015 sebesar 67,36% menurun menjadi 67,32% di tahun 2019. Pemerintah Kabupaten Kebumen perlu melakukan usaha perbaikan jembatan mengingat jembatan adalah infrastruktur yang penting untuk menghubungkan antar wilayah di Kabupaten Kebumen terutama wilayah yang tertinggal. Panjang dan proporsi jembatan di Kabupaten Kebumen berdasarkan kondisi secara lengkap dapat dilihat pada Tabel.

Tabel II.37 Jumlah dan Proporsi Jembatan di Kabupaten Kebumen Berdasarkan Kondisi Tahun 2015-2019

NO.	URAIAN	JUMLAH JEMBATAN (unit)				
		2015	2016	2017	2018	2019
1	Kondisi Baik	291	306	462	454	484
2	Kondisi Sedang	101	23	20	21	21
3	Kondisi Rusak Ringan	32	6	13	13	10
4	Kondisi Rusak Berat	8	0	3	3	2
5	Jembatan secara keseluruhan	432	432	719	719	719
6	Proporsi Kondisi Baik (%)	67,36	70,83	64,26	63,14	67,32
7	Proporsi Kondisi Sedang (%)	23,38	22,69	20,31	20,58	20,86
8	Proporsi Kondisi	7,41	6,25	12,66	13,21	9,46

NO.	URAIAN	JUMLAH JEMBATAN (unit)				
		2015	2016	2017	2018	2019
	Rusak Ringan (%)					
9	Proporsi Kondisi Rusak Berat (%)	1,85	0,23	2,78	3,06	2,36

Sumber: DPUPR, 2020

b) Jaringan Irigasi

Kabupaten Kebumen memiliki daerah irigasi kewenangan kabupaten seluas 8.621 Ha dengan jumlah 172 buah daerah irigasi (Permenpupr 14 /PRT/M/2015 Tentang Kriteria Dan Penetapan Status Daerah Irigasi). Selain itu Kabupaten Kebumen juga memiliki daerah irigasi kewenangan pusat yaitu DI Sempor (6.478 Ha), DI Serayu (380 Ha) dan DI Waduk Wadaslintang (21.422 Ha). Terdapat juga daerah irigasi kewenangan Pemerintah Provinsi yaitu DI Buniayu (180 Ha). Daerah irigasi di Kabupaten Kebumen secara lengkap disajikan pada Tabel berikut:

Tabel II.38 Daerah Irigasi di Kabupaten Kebumen

NO	DAERAH IRIGASI	LUAS (Ha)	PERSENTASE
1	172 DI Kabupaten	8621	23,2%
2	Sempor (Pusat)	6478	17,5%
3	Wadaslintang (Pusat)	21422	57,8%
4	Serayu (Pusat)	380	1,0%
5	Buniayu (Prov)	180	0,5%
	Jumlah	37081	100,0%

Sumber: DPUPR, 2020

Sementara itu, jika dilihat kondisi jaringan irigasi Kabupaten Kebumen, pada tahun 2019 kondisinya lebih baik dari tahun sebelumnya. Hal ini terlihat dari proporsi jaringan irigasi dalam kondisi baik yang meningkat dari 60,00% di tahun 2018 menjadi 68,18% pada tahun 2019. Selain itu, proporsi jaringan irigasi dalam kondisi rusak berat juga menurun dari 30,09% pada tahun 2018 menjadi 27,65% di tahun 2019. Panjang saluran irigasi Kabupaten Kebumen tahun 2018-2019 selengkapnya dapat dilihat pada Tabel berikut:

Tabel II.39 Panjang Saluran Irigasi Kabupaten Kebumen Tahun 2018-2019

NO.	URAIAN	2018	2019
1	Irigasi Teknis Sekunder (m)	184.418	184.418
2	Irigasi Teknis Tersier (m)	28.300	28.300
3	Irigasi Kondisi Baik (%)	60,00%	68,18%

NO.	URAIAN	2018	2019
4	Irigasi Kondisi Sedang (%)	3,79%	3,20%
5	Irigasi Kondisi Rusak Ringan	1,05%	0,97%
6	Irigasi Kondisi Rusak Berat	30,09%	27,65%

Sumber: DPUPR, 2020

c) Pelayanan sistem perpipaan air dan akses air minum

Pertumbuhan jumlah rumah tangga yang dilayani sistem perpipaan air terus meningkat selama lima tahun terakhir. Pertumbuhan jumlah rumah tangga yang dilayani sistem perpipaan air pada tahun 2018 sebesar 22.539 rumah tangga meningkat menjadi 57.937 rumah tangga di tahun 2019. Peningkatan terbesar terjadi pada kurun waktu 2018-2019 dengan peningkatan sebesar 27.306 rumah tangga.Dari gambar di atas, dapat dilihat bahwa terjadi peningkatan jumlah rumah tangga yang mendapatkan pelayanan perpipaan air bersih dalam kurun waktu 2015-2019 dengan peningkatan tertinggi terjadi pada kurun 2018-2019. Pertumbuhan Jumlah Rumah Tangga yang dilayani sistem perpipaan Kabupaten Kebumen pada tahun 2015-2019 selengkapnya dapat dilihat pada Gambar berikut:

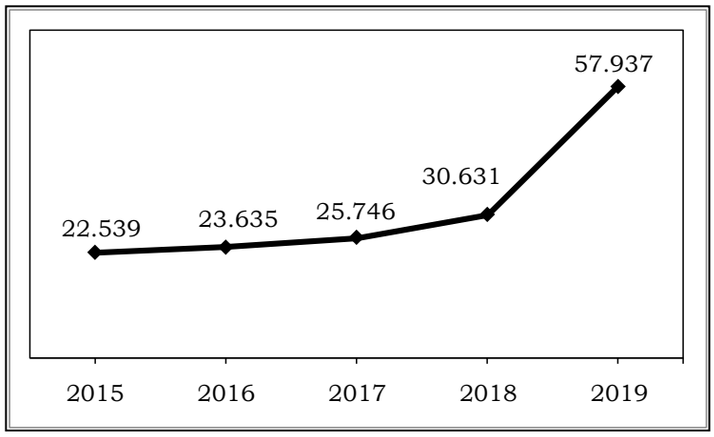

Sumber: DPUPR dan PDAM 2020 (data diolah)

Gambar II.36 Pertumbuhan Jumlah Rumah Tangga yang dilayani sistem perpipaan Kabupaten Kebumen 2015-2019

d) Pelayanan pengolahan air limbah domestik

Pelayanan pengolahan air limbah domestik diharapkan dapat menjangkau seluruh masyarakat. Hal ini sesuai dengan target pelayanan air limbah nasional yaitu *universal acces* yang mengamanatkan pelayanan air limbah dapat diakses seratus persen penduduk. Sementara itu, pelayanan pengolahan air limbah domestik di Kabupaten Kebumen semakin meningkat pada kurun waktu tahun 2016-2018. Hal ini dapat dilihat dari jumlah pelanggan penyedotan tinja yang meningkat dari 96 pelanggan pada tahun 2016 menjadi 604 pelanggan di

tahun 2018. Namun demikian, pelanggan penyedotan tinja pada tahun 2019 menurun menjadi 254 pelanggan. Oleh karena itu masih diperlukan peningkatan kualitas dan kuantitas pelayanan pengolahan air limbah domestik di Kabupaten Kebumen agar target *universal acces* di Kabupaten Kebumen dapat terpenuhi. Pertumbuhan jumlah pelanggan penyedotan tinja di Kabupaten Kebumen pada tahun 2015-2019 selengkapnya dapat dilihat pada Gambar berikut:

Tabel II.40 Jumlah Pelanggan Penyedotan Tinja Kabupaten Kebumen Tahun 2015-2019

URAIAN	2015	2016	2017	2018	2019
Jumlah pelanggan (orang)	-	96	300	604	254

Sumber : Disperkim LH, 2020

4) Perumahan Rakyat dan Kawasan Permukiman

a) Kepemilikan rumah

Status backlog kepemilikan rumah di Kabupaten Kebumen mengalami kenaikan dari tahun 2016 sampai dengan 2019. Angka blocklog terbesar di tahun 2019 sebesar 64.599 keluarga yang belum memiliki rumah. Dilihat dari perkembangan prosentase Backlog mengalami perbaikan dari tahun 2015-2019 dengan ketersediaan rumah rata rata 86,79%. Kinerja tahun 2019 prosentase ketersediaan rumah 83% atau mengalami penurunan 1% dari tahun 2018. Backlog yang besar di tahun 2019 tersebut perlu mendapatkan perhatian serius dari pemerintah, masyarakat dan dunia usaha. Status backlog kepemilikan rumah di Kabupaten Kebumen pada tahun 2018-2019 secara lengkap tersaji pada Tabel berikut:

Tabel II.41 Status Backlog Kepemilikan Rumah di Kabupaten Kebumen Tahun 2018-2019

URAIAN	2015	2016	2017	2018	2019
Jumlah Rumah	306.885	306.885	306.885	306.885	306.885
Jumlah Rumah Tangga	320.181	356.705	360.656	363.844	371.484
Backlog	13.296	49.820	53.771	56.959	64.599
Prosentase ketersediaan rumah	96%	86%	85%	84%	83%

Sumber : Susenas, 2018, Disperkim LH 2020

b) Permukiman dan Kawasan Kumuh Perkotaan

Penanganan kawasan kumuh perkotaan di Kabupaten Kebumen selama 2 tahun terakhir berjalan semakin baik. Hal ini terlihat dari persentase wilayah

kumuh perkotaan dari 7,28% di tahun 2017 menurun menjadi 6,14% pada tahun 2019. Pada tahun 2019 terdapat 144.678 Ha kawasan kumuh perkotaan di Kabupaten Kebumen yang memerlukan penanganan. Capaian kinerja penanganan kawasan kumuh perkotaan secara lebih lengkap tersaji pada tabel di bawah ini:

Tabel II.42 Perkembangan Kawasan Kumuh Perkotaan yang tertangani Kabupaten Kebumen Tahun 2015-2019

No	Uraian luas (Ha)	2015	2016	2017	2018	2019
1	Luas Area Permukiman	32.217,82	32.217,82	32.217,82	32.217,82	32.217,82
	a. Permukiman Perkotaan	5.776,96	5.776,96	5.776,96	5.776,96	5.776,96
	b. Permukiman Perdesaan	26.440,85	26.440,85	26.440,85	26.440,85	26.440,85
2	Luas Permukiman Kumuh perkotaan	442,072	442,072	442,072	420,606	354,860*
4	Luas Permukiman kumuh perkotaan yang tertangani	0	0	21,466	48,005	22,734
5	Luas permukiman kumuh perkotaaan yang belum tertangani	442,072	442,072	420,626	372,601	144,678
6	Persentase wilayah kumuh perkotaan	7,65%	7,65%	7,28%	6,45%	6,14%

Sumber: Disperkim-LH, 2020

c) Persentase Rumah Layak Huni

Penanganan rumah tidak layak huni selama kurun waktu 2015-2019 di Kabupaten Kebumen menunjukkan tren yang positif. Hal ini dapat dilihat dari persentase rumah tidak layak huni yang berkurang dari 7,95% di tahun 2015 berkurang menjadi 1,96% pada tahun 2019. Pada tahun 2019 masih ada 6.012 rumah tidak layak huni dan diharapkan tuntas pada tahun 2021. Persentase Rumah Layak Huni di Kabupaten Kebumen pada Tahun 2015-2019 secara lebih detail tersaji pada Tabel berikut:

Tabel II.43 Persentase Rumah Layak Huni di Kabupaten Kebumen Tahun 2015-2019

NO	URAIAN	2015	2016	2017	2018	2019
1	Jumlah rumah	306.885	306.885	306.885	306.885	306.885
2	Jumlah rumah layak huni	282.494	288.009	293.614	299.720	300.873
3	Persentase rumah layak huni	92,05%	93,85%	95,68%	97,67%	98,04%
4	Persentase rumah tidak layak huni	7,95%	6,15%	4,32%	2,33%%	1,96 %

Sumber: Disperkim-LH, 2020
**) angka sementara*

e). Capaian Ruang Terbuka Hijau (RTH) Perkotaan

Capaian RTH Perkotaan Kabupaten Kebumen sampai Tahun 2019 sebesar 17,18% dari total luasan wilayah perkotaan yang terbagi di Kecamatan Kebumen sebesar 22,79%; Kecamatan Prembun 14,73%; Kecamatan Kutowinangun 22,11%; Kecamatan Karanganyar 16,71% dan Kecamatan Gombong 12,59%. Capaian tersebut sesuai dengan target RPJMD Kabupaten Kebumen Tahun 2016 – 2021.

Dari Tahun 2015 sebesar 14,85% RTH dan 2019 sebesar 17,18% sehingga terjadi peningkatan luasan RTH sebesar 2,33%. Upaya akan terus dilakukan dengan menambah luasan RTH perkotaan dengan memanfaatkan tanah milik Pemda, menjadi lokasi RTH Perkotaan.

Tabel II.44 Capaian Ruang Terbuka Hijau (RTH) Perkotaan Kabupaten Kebumen Tahun 2015 - 2019

NO	WILAYAH	LUAS WILAYAH (Ha)	LUAS KAWASAN PERKOTAAN (Ha)	REALISASI PELAYANAN RTH									
				2015		2016		2017		2018		2019	
				HA	(%)	HA	(%)	HA	(%)	HA	(%)	HA	(%)
					6015,60%		4466,58%		4662,09%		5014,00%		5248,61%
1	Kebumen	4.204,00	1.234,38	232,82	18,86%	281,35	22,79%	281,35	22,79%	281,35	22,79%	281,35	22,79%
2	Prembun	2.296,00	300,78	43,01	14,30%	44,11	14,67%	44,31	14,73%	44,31	14,73%	44,31	14,73%
3	Kutowinangun	3.373,00	455,33	67,11	14,74%	100,67	22,11%	100,67	22,11%	100,67	22,11%	100,67	22,11%
4	Karanganyar	3.589,00	483,32	67,69	14,01%	80,77	16,71%	80,77	16,71%	80,77	16,71%	80,77	16,71%
5	Gombong	1.948,00	1.785,81	221,76	12,42%	223,33	12,51%	224,89	12,59%	224,89	12,59%	224,89	12,59%
	Jumlah	15.410,00	4.259,62	632,39	14,85%	730,23	17,14%	731,99	17,18%	731,99	17,18%	731,99	17,18%

5) Ketenteraman, Ketertiban Umum dan Perlindungan Masyarakat

Ketenteraman, ketertiban umum dan perlindungan masyarakat di Kabupaten Kebumen mengalami peningkatan selama kurun waktu 5 tahun terakhir. Hal ini terlihat dari menurunnya jumlah pelanggaran Ketertiban, Ketentraman dan Keindahan (K3) dari 480 kasus di 2015 menurun menjadi 88 kasus pada 2019. Meskipun demikian pada tahun 2019 terjadi penurunan jumlah aparat polisi dari 1.022 personil menjadi 852 personil. Perkembangan capaian kinerja urusan ketentraman, ketertiban umum dan perlindungan masyarakat Kabupaten Kebumen di tahun 2015-2019 ditampilkan dalam tabel berikut:

Tabel II.45 Perkembangan Capaian Kinerja Urusan Ketentraman, Ketertiban Umum dan Perlindungan Masyarakat Kabupaten Kebumen Tahun 2016-2019

URAIAN KINERJA	2015	2016	2017	2018	2019
Jumlah Aparat Keamanan (Polisi)	894	903	1.022	1.022	852
Jumlah Pos Keamanan (Polisi)	8	8	7	7	7

URAIAN KINERJA	2015	2016	2017	2018	2019
Jumlah Aparat Polisi Pamong Praja	132	132	69	58	65
Rasio jumlah Polisi Pamong Praja per 10.000 Penduduk	1,12	1,11	0,58	0,49	0,47
Jumlah Pos Siskamling	4.044	4.044	4.045	4.045	4045
Jumlah Desa/Kelurahan	460	460	460	460	460
Rasio Pos Kamling per desa/kelurahan	9	9	9	9	9
Jumlah Patroli Petugas Satpol PP Pemantauan dan Penyelesaian Pelanggaran K3 Dalam 24 Jam	20	20	36	48	54
Jumlah Petugas Perlindungan Masyarakat	9.636	9.636	8.832	8.832	10.033
Rasio jumlah Linmas per 10.000 Penduduk	82	81	74	73	72,4
Jumlah Pelanggaran K3 (Ketertiban, Ketentraman, Keindahan)	480	480	750	720	88
Jumlah Penyelesaian Pelanggaran K3 (Ketertiban, Ketentraman, Keindahan)	480	480	750	720	88
Presentase Penyelesaian Penegakkan K3	100	100	100	100	100
Jumlah Pelanggaran Perda	867	800	750	529	634
Jumlah Penyelesaian Penegakkan Perda	867	800	750	529	634
Persentase Penyelesaian Penegakkan Perda	100	100	100	100	100

Sumber: Satpol PP, 2020

Tabel II.46 SPM Bidang Transtibum

No	Indikator Kegiatan	Nilai	Tahun				
			2015	2016	2017	2018	2019
1	Persentase warga negara terkena dampak gangguan transtibum akibat penegakan hukum terhadap pelanggaran Perda dan Perkada	100%	100%	100%	100%	100%	100%
2	Tingkat waktu tanggap (respon time) kebakaran	15 menit	15 menit	15 menit	15 menit	15 menit	15 menit

Sumber: Satpol PP, 2020

Pemenuhan SPM Bidang Transtibum khususnya *respond time* kebakaran untuk wilayah Gombong, Kebumen dan Prembun selama 15 menit. Untuk wilayah Ayah dan Sadang belum bisa terpenuhi *respond time* 15 menit karena di daerah tersebut belum ada pos damkar. Pelayanan pemadam

kebakaran untuk wilayah Ayah dilayani damkar Gombong, sedangkan pelayanan pemadam kebaran untuk wilayah Sadang dilayani damkar Kebumen dengan *respond time* 30 menit. Untuk itu perlunya penambahan pos di dua tempat tersebut untuk memenuhi SPM *respond time* kebakaran 15 menit.

Organisasi Kemasyarakatan (Ormas) yang terus mengalami peningkatan baik berdasarkan profesi, agama maupun umum. Jumlah total LSM dari 206 di tahun 2015 bertambah menjadi 240 pada tahun 2019. Partisipasi masyarakat terhadap pelaksanaan pemilihan umum mengalami peningkatan dari tahun 2015 sd 2019 mencapai 70% dari penduduk yang mempunyai hak pilih. Capaian ini masih dibawah partisipasi pemilih Provinsi Jawa Tengah sebesar 80%. Kesadaran masyarakat Kebumen dalam mengikuti Pemilu masih rendah, beberapa penyebab rendahnya partisipsi adalah banyaknya pekerja migran dan anak sekolah yang ada di luar Kebumen dan masih rendahnya kesadaran warga yang mempunyai hak pilih untuk memberikan suaranya.

Tahun 2020 di rencanakan akan ada pemilihan Kepala Daerah serentak dan salah satunya di Kabupaten Kebumen. Prosentase peran serta pemilih dalam Pemilu urgen ditingkatkan untuk menjamin terlaksananya demokrasi di Kebumen. Target peranserta masyarakat dalam Pemilu tahun 2021 sebesar 100% dari pemilih. Perkembangan prosentase peran serta masyarakat dalam Pemilu dan jumlah Ormas di Kabupaten Kebumen pada tahun 2015-2019 secara lengkap disajikan pada Tabel berikut:

Tabel II.47 Perkembangan Jumlah Ormas Kabupaten Kebumen Tahun 2015-2019

NO.	URAIAN	2015	2016	2017	2018	2019
1.	Ormas Berdasarkan Profesi	20	25	0	26	26
2.	Ormas Berdasarkan Agama	38	40	42	44	44
3.	Ormas Umum	148	151	160	164	170
Jumlah Total Ormas		206	216	202	234	240

Sumber : Kesbangpol, 2020

Indeks Demokrasi di Kabupaten Kebumen belum dapat dihitung, yang dapat disajikan baru data mengenai partisipasi warga dalam pemilu di tahun 2019 sebesar 70,6%. Nilai ini masih dibawah target RPJMD yaitu sebesar 100% dari warga yang punya hak pilih. Perlunya untuk dapat menghitung indeks ini di tahun 2021.

Cakupan penanganan kasus pelanggaran norma keagamaan cenderung mengalami peningkatan. Untuk

Tahun 2019 capaian penanganan sebesar 32,00% dari jumlah kasus yang ada. Konduktivitas wilayah Kabupaten Kebumen cenderung kondusif, namun masih banyak kasus yang belum terselesaikan sehingga menimbulkan kerawanan yang bernuansa SARA. Peran Pemerintah diharapkan dapat menyelesaikan permasalahan SARA hingga 0% (tuntas).

Tabel II.48 Capaian Kinerja Kesbangpol

NO.	URAIAN	2015	2016	2017	2018	2019
1.	Partisipsi warga dalam pemilu	62,51%	0	0	64,84%	70,6%
2.	Peningkatan wawasan kebangsaan dan politik masyarakat	41,00%	52,80%	64,60%	70,00%	79,00%
3.	Cakupan penanganan kasus pelanggaran norma keagamaan	23,66%	29%	31,44%	33,36%	32,00%

Sumber : Kesbangpol, 2020 (Diolah)

Fungsi lain dari Badan Kesatuan Bangsa dan Politik yaitu dalam fungsi persandian dan itelejen. Fungsi tugas ini untuk memberikan informasi prefentif terhadap kemungkinan ancaman terhadap ketentraman dan keteriban masyarakat Kebumen.

6) Sosial

Persentase Penanganan Penyandang Masalah Kesejahteraan Sosial (PMKS) di Kabupaten Kebumen semakin meningkat selama lima tahun terakhir. Pada tahun 2015 persentase penanganan PMKS sebesar 14,93% meningkat menjadi 70,60% pada tahun 2019. Penanganan PMKS di Kabupaten Kebumen pada tahun 2015-2019 secara lengkap dapat dilihat pada Tabel berikut:

Tabel II.49 Penanganan PMKS di Kabupaten Kebumen

Uraian	2015	2016	2017	2018	2019
Jumlah PMKS	210.208	198.651	191.430	195.564	638.092
PMKS Yang Tertangani)*	31.393	35.151	51.970	119.282	450.840
Persentase Penanganan PMKS	14.93%	17.69%	27.14%	60.99%	70,60%

Sumber: Dinas Sosial dan PPKB, 2019

Sementara itu, Potensi dan Sumber Kesejahteraan Sosial (PSKS) di Kabupaten Kebumen cenderung meningkat selama lima tahun terakhir. Hal ini terlihat dengan meningkatnya jumlah Tagana menjadi 45 orang pada tahun 2019 dan jumlah pendamping PKH menjadi 245 orang pada tahun 2019, walaupun jumlah PSM menurun menjadi 71 orang pada tahun 2019. Keberadaan PSKS diharapkan dapat membantu menangani masalah kesejahteraan sosial di Kabupaten Kebumen lebih baik. Profil PSKS di Kabupaten Kebumen pada tahun 2015-2019 secara lengkap dapat dilihat pada Tabel berikut:

Tabel II.50 Profil Potensi dan Sumber Kesejahteraan Sosial (PSKS) Kabupaten Kebumen

Uraian	2015	2016	2017	2018	2019
Jumlah Pekerja Sosial Masyarakat (PSM)	98	98	98	98	71
Jumlah Tagana	11	11	11	11	45
Jumlah Pendamping PKH	113	162	146	239	245

Sumber: Dinas Sosial dan PPKB, 2020

b. Fokus Layanan Urusan Pemerintahan Wajib yang Tidak Berkaitan dengan Pelayanan Dasar

1) Tenaga Kerja

Pada Tahun 2019 angka pengangguran Kabupaten Kebumen mencapai 4,76 persen dari total angkatan kerja. Dalam beberapa tahun terakhir angka pengangguran mengalami tren yang meningkat, bahkan melampaui angka pengangguran di tingkat provinsi dan nasional yang berturut-turut sebesar 4,49 persen dan 5,28 persen.

Pencapaian ini berarti terdapat 32.357 orang penganggur dari 553.667 angkatan kerja di Kabupaten Kebumen. Tenaga kerja yang terserap oleh pasar kerja di dominasi oleh lulusan SD / MI yaitu mencapai 271.858. Selain itu, lulusan SMP/MTs sebanyak 110.556 orang, SMA/MA sebanyak 44.312 orang, Diploma 10.381 dan universitas 36.076 orang dan hal ini masih di dominasi tenaga kerja dengan pendidikan tertinggi yang di tamatkan SD/MI.

Kondisi ini berbanding terbalik dengan, jumlah tenaga kerja yang belum ditempatkan sampai akhir tahun 2019 adalah dengan pendidikan tertinggi yang ditamatkan yaitu SD sebanyak 19 orang, SLTP sebanyak 11.068, Diploma 843 orang, dan S1 sebanyak 1.157 orang dengan jumlah total sebanyak 13.170 orang

Sementara itu, jumlah pencari kerja yang terdaftar pada tahun ini sebanyak 17.908 dengan perincian jumlah yang terdaftar pada tahun ini SD sebanyak 349 orang, SLTP sebanyak 978, SLTA sebanyak 11.068, Diploma 843 orang, dan S1 sebanyak 1.157 orang dari jumlah tersebut, sebanyak

553.667 orang merupakan penduduk bekerja dan 32.357 orang menganggur.

Sementara itu, Upah Minimum Kabupaten (UMK) Kabupaten Kebumen setiap tahun terus meningkat. UMK Kabupaten Kebumen pada tahun 2019 sebesar Rp.1.686.000,00. Kenaikan UMK diharapkan akan meningkatkan kesejahteraan tenaga kerja di Kabupaten Kebumen. Capaian urusan tenaga kerja di Kabupaten Kebumen pada tahun 2015-2019 selengkapnya dapat dilihat pada Tabel berikut:

Tabel II.51 Capaian Urusan Tenaga Kerja Kabupaten Kebumen Tahun 2015– 2019

NO	INDIKATOR	2015	2016	2017	2018	2019
1	Tingkat Pengangguran Terbuka (%)	4.14	4,26	5,58	5,58	5,52
2	Capaian peningkatan keterserapan tenaga kerja (%)	23,58	19,59	25,60	28,72	25,63
3	Upah Minimum Kabupaten (Rp)	1.157.500	1.324.600	1.433.900	1.560.000	1.835.000

Sumber : Dinas Tenaga Kerja dan Koperasi dan UKM Kab. Kebumen Tahun 2020

Namun, pandemi Covid-19 yang terjadi pada tahun 2020 ini memperparah kondisi ketenagakerjaan di Kabupaten Kebumen. Angka pengangguran di Kabupaten Kebumen akan meningkat karena berhenti bekerjanya buruh tidak tetap di Kabupaten Kebumen akibat sektor ekonomi yang mempekerjakannya berhenti beroperasi akibat pandemi Covid-19. Angka pengangguran di Kabupaten Kebumen juga meningkat akibat pulangnya penduduk asli Kebumen yang merantau bekerja di kota besar (pekerja migran). Mereka berhenti bekerja karena diterapkannya kebijakan lock down di tempat bekerjanya akibat pandemi Covid-19 dan memilih pulang ke Kebumen untuk mengurangi beban ekonomi kehidupannya.

Berdasarkan RPJMD Tahun 2016-2021, angka pengangguran pada tahun 2021 ditargetkan akan menurun sebesar 1,97%. Namun, akibat Covid-19 diprediksi angka pengangguran meningkat sebesar 4,00±1%. Diperlukan suatu program padat karya untuk mengatasi meningkatnya angka pengangguran yang berasal dari buruh tidak tetap dan pekerja migran di Kabupaten Kebumen agar dapat membantu memperbaiki kondisi ekonominya.

2) Pemberdayaan Perempuan dan Perlindungan Anak

Jumlah kasus Kekerasan Dalam Rumah Tangga (KDRT) pada tahun 2019 cenderung meningkat dibanding dengan Tahun 2018. Pada tahun 2018, kasus KDRT sebanyak 35

kasus, sedangkan pada tahun 2019 terjadi 44 kasus KDRT atau sekitar 0,02% dari total jumlah rumah tangga. Peningkatan jumlah kasus KDRT juga terjadi karena semakin meningkatnya kesadaran masyarakat untuk melaporkan kasus KDRT. Oleh karena itu, diperlukan perhatian bagi semua pihak dalam upaya pembinaan keluarga serta perlunya peningkatan kepedulian masyarakat terhadap kasus KDRT yang terjadi di lingkungannya, khususnya pihak yang paling sering terkena dampaknya yaitu perempuan dan anak. Persentase rumah tangga yang mengalami KDRT di Kabupaten Kebumen pada tahun 2015-2019 selengkapnya dapat dilihat pada Tabel berikut:

Tabel II.52 Persentase Rumah Tangga yang mengalami KDRT Kabupaten Kebumen Tahun 2015-2019

Uraian	2015	2016	2017	2018	2019
Jumlah Rumah Tangga yang mengalami KDRT	54	62	53	35	44
Jumlah Rumah Tangga	356.705	356.705	360.656	363.844	371.484
Persentase RT yang mengalami KDRT	0,02	0,01	0,01	0,01	0,02

Sumber : Dispermades P3A, 2020

Di Kabupaten Kebumen angka kasus kekerasan berbasis gender dan anak semakin meningkat dan semakin bervariasi jenis kasusnya. Meskipun telah terbit Peraturan Daerah Kabupaten Kebumen Nomor 1 Tahun 2013 tentang Penyelenggaraan Korban Kekerasan Berbasis Gender dan Peraturan Daerah Kabupaten Kebumen Nomor 3 Tahun 2013 tentang Penyelenggaraan Perlindungan Anak, angka kasus kekerasan berbasis gender dan anak di Kabupaten Kebumen mengalami peningkatan. Selain itu juga telah diterbitkan tentang Peraturan Daerah Kabupaten Kebumen Nomor 9 Tahun 2017 tentang Pencegahan Tindak Pidana Perdagangan Orang dan Penanganan Saksi dan/atau Korban Tindak Pidana Perdagangan Orang.

Dalam upaya penanganan kasus Kekerasan berbasis Gender dan Anak (KBGA), pemerintah Kabupaten Kebumen melalui Pusat Pelayanan Terpadu Pemberdayaan Perempuan dan Anak Kebumen Adil Gender Anti Kekerasan (P2TP2A KARTIKA) yang telah di atur dalam Peraturan Bupati Kebumen Nomor 44 Tahun 2013 tentang Pembentukan, Struktur Organisasi dan Tata Kerja Pusat Pelayanan Terpadu Pemberdayaan Perempuan dan Anak Kebumen Adil Gender Anti Kekerasan yang telah di juga telah memiliki shelter (rumah aman) yaitu tempat tinggal sementara yang digunakan untuk memberikan perlindungan terhadap korban sesuai dengan standar operasional yang ditentukan. Data

korban kekerasan berbasis gender dan anak Kabupaten Kebumen pada tahun 2015-2019 secara lengkap disajikan pada Tabel berikut:

Tabel II.53 Data Korban Kekerasan Berbasis Gender dan Anak Kabupaten Kebumen 2015-2019

NO	Uraian	2015	2016	2017	2018	2019
1.	Jumlah Korban Kekerasan Berbasis Gender dan Anak	120	130	80	117	135
2.	Jumlah Korban Kekerasan terhadap Anak	80	81	55	61	68
3.	Jumlah korban AKH (Anak Berkonflik dengan Hukum) anak sebagai pelaku	16	9	5	13	7
4.	Jumlah korban kekerasan berbasis gender	24	40	20	43	60

Sumber : P2TP2A KARTIKA dan Dispermasdes P3A Kab. Kebumen, 2020

Salah satu upaya yang dilakukan oleh pemerintah pusat melalui Kementerian Pemberdayaan Perempuan dan Anak telah memberikan bantuan kepada Pemerintah Daerah Kabupaten Kebumen berupa Mobil Perlindungan Perempuan dan Anak (Molin) dan Motor Perlindungan Perempuan dan Anak (Torlin) pada tahun 2016 dikarenakan berdasarkan dasar pemilihan molin dan torlin diantaranya jumlah kasus kekerasan berbasis gender dan anak (KBGA) yang dikelola oleh P2TP2A KARTIKA Kabupaten Kebumen meningkat setiap tahunnya dan jumlah kasus (KBGA) juga dinilai berdasarkan APE / Evaluasi Pembangunan Pemberdayaan Perempuan dan Perlindungan Anak di Daerah serta proposal yang diajukan oleh pemerintah daerah untuk mendukung penguatan kelembagaan perlindungan perempuan dan anak di daerah.

Sebagaimana di atur dalam Standar pelayanan Minimal Bidang Layanan Terpadu bagi Perempuan dan Anak Korban kekerasan Peraturan Bupati Nomor 77 Tahun 2013 tentang Penerapan Pencapaian Target Minimal Bidang Layanan Terpadu bagi Perempuan dan Anak Korban Kekerasan.

Dalam upaya perlindungan perempuan dan anak dari tindak kekerasan, Pemerintah Kabupaten Kebumen melakukan upaya penanganan, rehabilitasi, bantuan hukum hingga pemulangan dan reintegrasi kembali ke masyarakat. Adapun cakupan pelayanan korban kekerasan terhadap perempuan dan anak dapat dilihat dalam tabel berikut.

Tabel II.54 Perkembangan Capaian Kinerja Urusan Pemberdayaan Perempuan dan Perlindungan Anak Kabupaten Kebumen Tahun 2015-2019

No	Indikator	2015	2016	2017	2018	2019
1	Cakupan Perempuan dan anak korban kekerasan yang mendapatkan penanganan pengaduan oleh petugas terlatih di	120	129	85	117	135

No	Indikator	2015	2016	2017	2018	2019
	dalam unit pelayanan terpadu					
2	Cakupan Perempuan dan anak korban kekerasan yang mendapatkan pelayanan kesehatan oleh tenaga kesehatan terlatih di Puskesmas mampu tatalaksana KtP/A dan PPT/PKT di RS	41	65	62	66	71
3	Cakupan penegakan hukum dari tingkat penyidikan sampai dengan putusan pengadilan atas kasus-kasus kekerasan terhadap perempuan dan anak	19	24	9	24	35
4	Cakupan perempuan dan anak korban kekerasan yang mendapatkan layanan bantuan hukum	22	27	9	24	36
5	Cakupan layanan pemulangan bagi perempuan dan anak korban kekerasan	4	2	2	2	4

Sumber: Dispermades P3A, 2020

Manifestasi perbaikan system kepartaian dalam upaya meningkatkan kualitas berdemokrasi yaitu dengan terbitnya Undang-Undang Nomor 2 Tahun 2011 tentang Partai Politik yang menyatakan bahwa partai politik harus menyertakan sedikitnya 30 persen keterwakilan perempuan. Aturan ini merupakan tindakan afirmasi (*affirmative action*) bagi kaum perempuan untuk menguatkan pemberdayaan partisipasi politiknya. Selanjutnya dalam rangka meningkatkan Index Pengarusutamaan Gender dan *Index Development Gender*, serta memberikan perlindungan bagi perempuan dan anak diperlukan adanya program dan kegiatan yang responsive gender dan anak. Keterwakilan perempuan dalam sektor publik di Kabupaten Kebumen tahun 2015-2019 selengkapnya tersaji pada Tabel berikut:

Tabel II.55 Keterwakilan Perempuan Dalam Sektor Publik Kabupaten Kebumen Tahun 2015-2019

Uraian	2015	2016	2017	2018	2019
jumlah perempuan sebagai PNS	6.628	6.452	6.089	5.824	5.908
Jumlah Perempuan sebagai anggota DPRD	14	14	15	13	11
Presentase keterwakilan perempuan di legislatif	28%	28%	30%	26%	22%

Sumber: Dispermades P3A, 2020

3) Pangan

Capaian kinerja indikator persentase Penanganan Kerawanan Pangan dengan target 56,49% terealisasi sebesar 78,63%. Persentase ini diperoleh dengan perhitungan jumlah desa yang tertangani sampai dengan tahun 2019 sejumlah 103 desa dibanding Jumlah desa rawan pangan (sesuai Peta Ketahanan dan Kerentanan Pangan) sejumlah 131 desa . Capaian kinerja indikator prosentase kelompok/ gapoktan yang tertangani stabilitas harganya dengan target 49,78% terealisasi sebesar 49,78%. Persentase ini diperoleh dengan perhitungan Jumlah Gapoktan yang tertangani stabilitas harganya tahun 2019 sejumlah 229 dibanding jumlah gapoktan sejumlah 460 Gapoktan. Capaian kinerja indikator persentase kelompok wanita yang melaksanakan penganekaragaman konsumsi pangan dengan target 48,70% terealisasi sebesar 55,21%. Persentase ini diperoleh dengan perhitungan Jumlah kelompok wanita yang melaksanakan penganekaragaman konsumsi pangan sampai dengan tahun 2019 sejumlah 254 desa dibanding jumlah desa dan kelurahan (460 desa/ kelurahan). Perkembangan capaian kinerja urusan pangan Kabupaten Kebumen pada tahun 2015-2019 secara lengkap dapat dilihat pada Tabel berikut:

Sementara itu, Pola Pangan Harapan (PPH) didefinisikan sebagai komposisi kelompok pangan utama yang bila dikonsumsi dapat memenuhi kebutuhan energi dan zat gizi lainnya. Pada Tahun 2019 capaian Skor PPH di Kabupaten Kebumen 87 % dari target 93,2%. Perkembangan indikator kinerja pembangunan daerah urusan pangan di Kabupaten Kebumen pada tahun 2012-2019 selengkapnya dapat dilihat pada **Tabel II.56** dan **Gambar II.37**.

Tabel II.56 Perkembangan Capaian Kinerja Urusan Pangan Kabupaten Kebumen Tahun 2015-2019

NO.	URAIAN KINERJA	2015	2016	2017	2018	2019
1.	Persentase penanganan kerawanan pangan	30,53	35,88	47,25	49,62	78,63
2.	Persentase kelompok/ gapoktan yang tertangani stabilitas harga pangannya	10,65	20,43	30,22	40,00	49,78
3.	Persentase kelompok wanita yang melaksanakan pengembangan penganekaragaman konsumsi pangan	25,00	31,74	39,76	46,52	55,21
4.	Regulasi ketahanan pangan	Ada	Ada	Ada	Ada	Ada
5.	Ketersediaan pangan utama per penduduk (persen)	220,73	203,30	201,44	213,5	211,36

NO.	URAIAN KINERJA	2015	2016	2017	2018	2019
6	Skor Pola Pangan Harapan	91,2	80,2	81,4	86	87*

Sumber: Dinas Pertanian dan Pangan, 2020

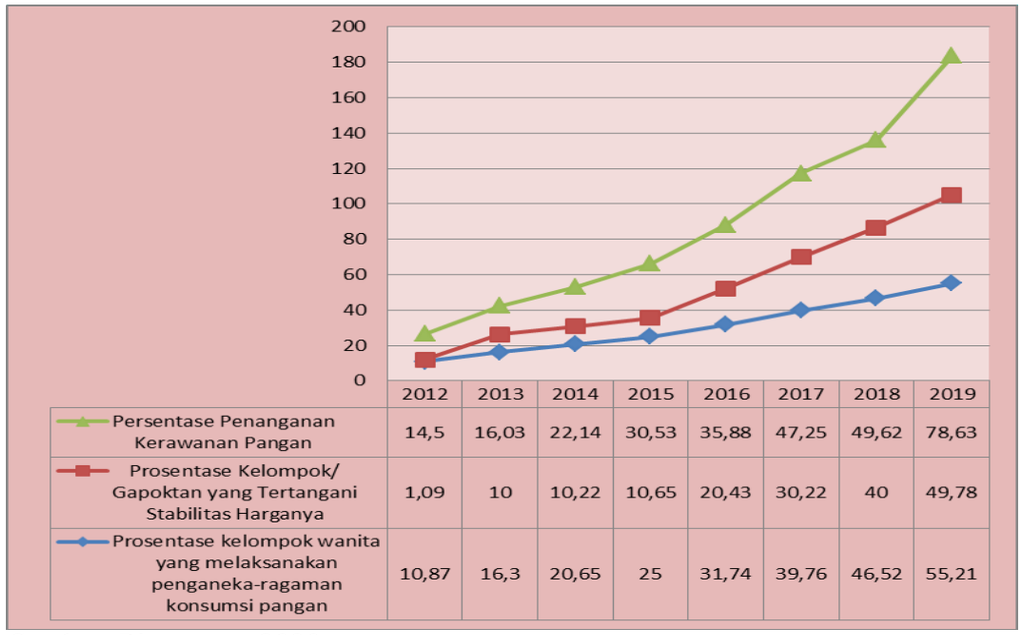

	2012	2013	2014	2015	2016	2017	2018	2019
Persentase Penanganan Kerawanan Pangan	14,5	16,03	22,14	30,53	35,88	47,25	49,62	78,63
Prosentase Kelompok/ Gapoktan yang Tertangani Stabilitas Harganya	1,09	10	10,22	10,65	20,43	30,22	40	49,78
Prosentase kelompok wanita yang melaksanakan penganeka-ragaman konsumsi pangan	10,87	16,3	20,65	25	31,74	39,76	46,52	55,21

Sumber: Distapang, 2020

Gambar II.37 Perkembangan Indikator Kinerja Pembangunan Daerah Urusan Pangan Kabupaten Kebumen 2015-2019

Pandemi Covid-19 yang terjadi pada tahun 2020 ini mengancam ketahanan pangan Kabupaten Kebumen. Jika pandemi ini semakin tidak terkendali maka akan terjadi *lockdown* yang akan menghambat distribusi bahan pangan pokok yang mengakibatkan masyarakat kesulitan mendapatkan bahan pangan pokok. Sebagai antisipasi dampak tersebut diperlukan upaya peningkatan ketahanan pangan dan pengendalian harga. Peningkatan ketahanan pangan dapat dilakukan melalui pengembangan cadangan pangan dan program pengembangan diversifikasi pangan.

4) Pertanahan

Permohonan sertifikat di Kabupaten Kebumen cenderung meningkat selama kurun waktu 2015-2019. Peningkatan tersebut meliputi permohonan hak milik, hak guna bangunan, hak tanggungan dan roya. Hanya permohonan hak pakai yang menurun terutama pada kurun waktu 2018-2019 dari 285 permohonan menjadi 40 permohonan. Sementara itu, tren penyelesaian permohonan sertifikat juga mengalami peningkatan selama lima tahun terakhir. Peningkatan penyelesaian meliputi permohonan hak milik, hak guna bangunan, hak pakai dan hak tanggungan. Program yang dilaksanakan di Perangkat aerah adalah pensertifikatan tanah milik Pemerintah Daerah. Hal ini berfungsi untuk melindungi aset Kabupaten Kebumen. Jumlah permohonan dan penyelesaian sertifikat di Kabupaten

Kebumen tahun 2015-2019 secara detail disajikan pada Tabel berikut:

Tabel II.57 Jumlah Permohonan dan Penyelesaian Sertifikat di Kabupaten Kebumen Tahun 2015-2019

NO	JENIS SERTIFIKAT	TAHUN				
		2015	2016	2017	2018	2019
1	Permohonan					
	a. Hak milik	1.877	1.667	1.507	1.423	2.405
	b. Hak guna bangunan	57	279	205	282	361
	c. Hak pakai	18	71	71	285	40
	d. Hak tanggungan	2.441	3.615	3.615	3.582	4.085
	e. Roya	1.561	2.010	2.010	2.160	2.263
2	Penyelesaian					
	a. Hak milik	1.669	1.398	1.398	1.166	2.375
	b. Hak guna bangunan	50	168	168	306	350
	c. Hak pakai	32	85	85	292	35
	d. Hak tanggungan	2.707	3.642	3.642	3.538	4.134
	e. Roya	1.705	2.034	2.034	2.130	2.157
3	Persentase Penyelesaian atas Permohonan (%)					
	a. Hak milik	88,91	83,86	92,77	81,94	98,75
	b. Hak guna bangunan	87,72	60,21	81,95	108,51	96,95
	c. Hak pakai	177,77	119,71	119,72	102,47	87,5
	d. Hak tanggungan	110,89	100,74	100,75	98,77	101,20
	e. Roya	109,22	101,19	101,19	98,61	95,31
4	Pensertifikatan Tanah PEMDA	20,53	21,53	55,331	55,31	56,58

Sumber: BPN Kab. Kebumen, 2020

Kinerja bidang pertanahan dari tahun 2015 sampai dengan 2019 menunjukkan kinerja yang tinggi, dengan kinerja rata-rata 90% dari pemohon. Kinerja di beberapa aspek pemohon dengan kinerja di atas 100%, hal ini disebabkan banyaknya permohonan sertifikat yang tidak bisa diselesaikan sebelum Tahun 2015.

Pensertifikatan tanah milik Pemerintah Kebumen belum mencapai 100%, dimana tahun 2019 capaian sebesar 56,58%. Masih banyak aset milik Pemda belum dimaksimalkan untuk pembangunan. Tahun 2017 sampai tahun 2019 tidak ada peningkatan signifikan untuk pensertifikatan tanah milik Pemda. Aset yang dimiliki merupakan potensi untuk modal pembangunan dan dapat menghasilkan PAD untuk pemerintah. Ironisnya dari tahun 2016 sampai tahun 2019 masih ada kegiatan pembebasan tanah oleh Pemerintah Daerah. Efisensi dan efektifitas dengan pemanfaatan aset pemda belum dapat dimanfaatkan oleh OPD.

5) Lingkungan Hidup

a) Pencemaran

Berdasarkan analisis kualitas air sungai sesuai Peraturan Pemerintah Nomor 82 Tahun 2001 tentang Pengelolaan Kualitas Air dan Pengendalian Pencemaran, 50% sungai yang dipantau di wilayah Kabupaten Kebumen masuk kategori memenuhi syarat, 33% cemar ringan dan 17% cemar sedang.

Beberapa parameter pemantauan yang melebihi baku mutu yang dipersyaratkan, yakni :

a. Pada Sungai Kedung Bener, Sungai Ketek dan Sungai Gombong melebihi baku mutu Parameter BOD.
b. Pada bagian hilir sungai Wawar, hilir sungai Lukulo dan sungai Pucang melebihi baku mutu Parameter TSS.
c. Pada Sungai Mawar Bagian Tengah, Hilir Sungai Wawar melebihi baku mutu Parameter Fosfat.
d. Pada Sungai Wawar bagian tengah melebihi baku mutu Parameter Fecal Coli.
e. Pada Sungai Lukulo (hilir), Sungai Wawar (tengah dan hilir) melebihi baku mutu Parameter Total Coliform.

b) Persentase Penanganan Sampah

Kinerja penanganan sampah di Kabupaten Kebumen mengalami peningkatan dalam lima tahun terakhir. Hal itu dapat dilihat dari persentase sampah terangkut yang meningkat dari 50,74% di tahun 2015 menjadi 51,57% pada tahun 2019. Peningkatan persentase sampah terangkut tersebut diikuti pula dengan penurunan rasio daya tampung, terutama pada kurun waktu 2018-2019 dari 1,67 di tahun 2018 menjadi 1,61 pada tahun 2019. Kinerja penannganan sampah di Kabupaten Kebumen pada tahun 2015-2019 selengkapnya tersaji pada Tabel berikut:

Tabel II.58 Kinerja Penanganan Sampah Kabupaten Kebumen Tahun 2015-2019

NO.	URAIAN	2015	2016	2017	2018	2019
1	Persentase sampah terangkut (%)	50,74	37,80	45,97	48,50	51,57
2	Jumlah TPSS (unit)	56	56	56	56	56
3	Daya Tampung TPS (ton)	14	14	14	14	14
4	Jumlah volume sampah yang terangkut(m3)	-	-	98,55	112,342	316,15
5	Jumlah volume	-	-	214,81	216,356	613,01

NO.	URAIAN	2015	2016	2017	2018	2019
	sampah yang dihasilkan (m3)					
6	Jumlah penduduk perkotaan (jiwa)	-	-	-	273.096	284.457
7	Rasio daya tamping TPS per 1.000 penduduk	-	-	-	1,67	1,61

Sumber : Dinas Perkim dan LH 2020

6) Administrasi Kependudukan dan Pencatatan Sipil

Capaian kinerja urusan kependudukan dan catatan sipil selama lima tahun terakhir cenderung stabil. Kinerja tersebut meliputi cakupan penerbitan kartu keluarga dan akte kematian, bahkan cakupan penduduk yang memiliki KTP mengalami kenaikan dari 90% di tahun 2015 menjadi 99% pada tahun 2019. Namun cakupan akte kelahiran sedikit mengalami penurunan terutama pada kurun waktu tahun 2018-2019 dari 98,27% pada 2018 menjadi 97,41% di tahun 2019. Capaian kinerja urusan kependudukan dan catatan sipil Kabupaten Kebumen pada tahun 2015-2019 secara lebih lengkap disajikan pada Tabel berikut:

Tabel II.59 Capaian Kinerja Urusan Kependudukan dan Catatan Sipil Kabupaten Kebumen Tahun 2015-2019

No	URAIAN KINERJA	2015	2016	2017	2018	2019
1.	Cakupan penerbitan Kartu Keluarga terhadap jumlah kepala keluarga	100%	100%	100%	100%	100%
2.	Cakupan penduduk yang memiliki Kartu Tanda Penduduk terhadap jumlah penduduk	90%	90%	92,52%	96,05%	99,00%
3.	Cakupan Akte Kelahiran	90%	90%	93,50%	98,27%	97,41%
4.	Cakupan Akte Kematian	100%	100%	100%	100%	100%

Sumber: Dinas Kependudukan dan Pencatatan Sipil, 2020

7) Pemberdayaan Masyarakat dan Desa

Pemberdayaan masyarakat desa akan terlihat dari berapa besar pengembangan potensi sumber daya manusia yang ada di desa. Indeks Desa Membangun (IDM) Kabupaten Kebumen Tahun 2019 terbagi dalam 5 klasifikasi yaitu : 1 (satu) Desa Kategori Mandiri; 69 Desa Kategori Maju; 356 Desa Kategori Berkembang; 23 Desa Kategori Tertinggal dan 0 (nol) Desa Kategori Sangat Tertinggal. Kriteria ini meningkat dari tahun 2017, dimana 1 Desa masuk kriteria Mandiri, Desa Maju sebanyak 19 desa dan berkembang sebanyak 253 desa, tertinggal 174 dan sangat tertinggal 2.

Dari data tersebut terjadi peningkatan Kriteria Maju sebesar 263,16%, peningkatan Kriteria Berkembang sebesar

40,71% sedangkan Kriteria Tertinggal berkurang dari 174 menjadi 23 desa.

Tabel II.60 Indeks Desa Membangun (IDM)
Kabupaten Kebumen Tahun 2017 dan Tahun 2019

No	Klasifikasi	2018	2019
1	Desa mandiri	1	1
2	Desa maju	19	69
3	Desa berkembang	253	356
4	Desa tertinggal	174	23
5	Desa sangat tertinggal	2	0
	Jumlah	449	449

Sumber : Dispermades P3A, 2020

Sejak tahun 2019 usaha peningkatan Bumdes dilakukan oleh Kementerian Desa dan Wilayah Tertinggal. Dari 449 desa dan 11 Kelurahan yang ada di Kebumen tahun 2019 sebesar 67% dan 84,56% ditahun 2020 telah mendirikan Bumdes sebagai penggerak perekonomian desa. Sampai tahun 2020 perkembangan Bumdes belum begitu menggembirakan hal ini terlihat dari tahun 2019 terdapat Bumdes berkembang 8 Bumdes dan maju 1 Bumdes. Tahun 2020 terdapat peningkatan Bumdes berkembang 17 dan maju 2 Bumdes meningkat hampir 100%.

Tabel II.61 Capaian Kinerja Urusan Bumdes
Kabupaten Kebumen Tahun 2018-2019

No	Predikat bumdes	2018	%	2019	%
1	Bumdes Dasar	186	60,01	124	31,87
2	Bumdes Tumbuh	115	37,09	246	63,23
3	Bumdes Berkembang	8	2,58	17	5,88
4	Bumdes Maju	1	0,32	2	0.51
	Jumlah	310		389	

Sumber : Dispermades P3A, 2020

Tabel II.62 Jumlah Lembaga Keuangan Mikro (LKM) Aktif

No	Uraian	2015	2016	2017	2018	2019
1	Jumlah LKM	-	-	-	310	389

Sumber : Dispermades P3A, 2020

Sementara itu, perkembangan Pemberdayaan dan Kesejahteraan Keluarga (PKK) di Kabupaten Kebumen selama lima tahun terakhir menunjukkan kondisi yang stabil. Hal tersebut terlihat dari perkembangan PKK yang stagnan dari tahun 2015 sampai tahun 2019 meliputi jumlah PKK, jumlah PKK aktif dan kelompok binaan PKK. Perkembangan PKK di Kabupaten Kebumen pada tahun 2015-2019 selengkapnya dapat dilihat pada Tabel berikut:

Tabel II.63 Perkembangan PKK Kabupaten Kebumen
Tahun 2015-2019

No	URAIAN	2015	2016	2017	2018	2019
1	Jumlah PKK	487	487	487	487	487
2	Jumlah PKK aktif	487	487	487	487	487
3	Presentase PKK aktif	100%	100%	100%	100%	100%
4	Jumlah Kelompok Binaan PKK	52	52	52	52	52
5	Rata-rata jumlah kelompok binaan PKK	2	2	2	2	2

Sumber : Dispermades P3A, 2020

Dalam rangka menghadapi pandemi *Covid-19*, peran Pemerintah Desa sangat penting. Hal ini disebabkan desa merupakan pertahanan terdepan dalam mencegah penularan *Covid-19*. Beberapa kegiatan dilakukan di tingkat desa dengan *refocusing* Dana Desa (DD) Tahun 2020 untuk mengantisipasi penyebaran dengan mengalokasikan anggaran untuk pembelian APD, masker, sarung tangan, *hand sanitizer*, peralatan penyemprot dan cairan penyemprotnya. Masing-masing desa dibentuk Satgas penanganan *Covid-19* yang terorganisasi dengan kecamatan dan kabupaten. Kegiatan yang dilakukan Satgas yaitu mendata kasus yang ada (ODP, PDP, Positif); melakukan tindakan humanis bagi warga yang terkena maupun warga sekitar dengan pemberian sosialisasi.

Adanya budaya mudik, berpotensi menyebarnya *Covid-19* melalui warga yang pulang kampung. Satgas di desa bekerjasama dengan RT dan RW untuk melakukan sosialisasi, melakukan pengawasan mobilitas warga yang masuk ke desa. Beberapa program Pemerintah Kabupaten Kebumen terkait penanganan *Covid-19* antara lain Jaring Pengaman Sosial (JPS) bagi warga yang terdampak *Covid-19*, Bantuan Modal, Padat Karya, dan Ketahanan pangan. Tahun 2021 diperkirakan *Covid-19* belum dapat hilang 100%, sehingga membutuhkan anggaran untuk mengatasi pandemi tersebut. Penganggaran DD dialokasikan untuk pemulihan perekonomian khususnya di desa.

8) Pengendalian Penduduk dan Keluarga Berencana

a) Tingkat Kesejahteraan Keluarga

Selama 4 tahun terakhir tingkat kesejahteraan keluarga di Kabupaten Kebumen menunjukkan tren peningkatan. Hal itu terlihat dari persentase keluarga Sejahtera II yang meningkat dari 13,4% pada tahun 2016 menjadi 60,07% di tahun 2019. Peningkatan tersebut juga diikuti dengan penurunan persentase Keluarga Pra Sejahtera dari 13,48% di tahun 2016 menjadi 13,37% di tahun 2019. Persentase tingkat kesejahteraan keluarga di Kabupaten Kebumen pada tahun 2016-2019 selengkapnya dapat dilihat pada Gambar berikut:

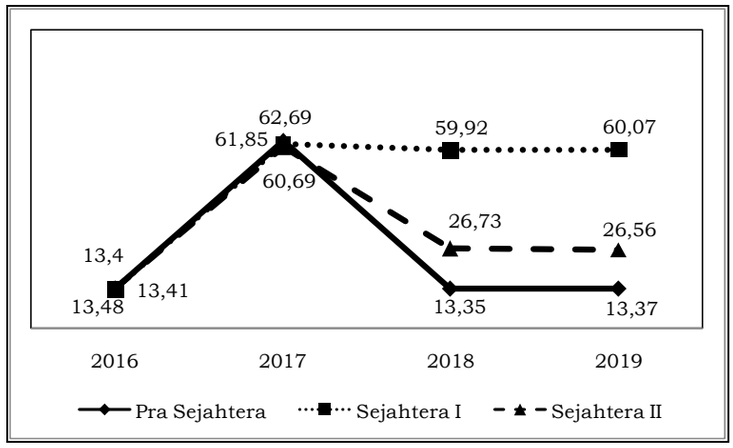

Sumber: Dinas Sosial dan PPKB, 2020

Gambar II.38 Persentase Tingkat Kesejahteraan Keluarga Kabupaten Kebumen Tahun 2016-2019

b) Keluarga Berencana

Kinerja Keluarga Berencana (KB) Kabupaten Kebumen mengalami penurunan selama kurun waktu tahun 2015-2019. Hal ini dapat dilihat dari rasio akseptor KB dari 72,31 pada 2015 menurun menjadi 71,00 di tahun 2019. Perlu peningkatan pelaksanaan program KB agar pengendalian penduduk lebih optimal dalam rangka peningkatan kesejahteraan masyarakat Kabupaten Kebumen. Perkembangan Capaian Kinerja Keluarga Berencana Kabupaten Kebumen Tahun 2015-2019 selengkapnya disajikan pada Tabel berikut:

Tabel II.64 Perkembangan Capaian Kinerja Keluarga Berencana Kabupaten Kebumen Tahun 2015-2019

URAIAN KINERJA	2015	2016	2017	2018	2019
Rata-rata jumlah anak per keluarga	2,7	2,7	2,7	3	2,08
Jumlah Pasangan Usia Subur	214.553	208.841	206.543	199.509	198.315
Jumlah Pasangan Usia Subur ber-KB	155.134	155.134	154.502	142.389	141.441
Jumlah Pasangan Usia Subur tidak ber-KB	59.419	53.707	52.041	51.360	56.874
Rasio Akseptor KB	72,31	74,28	74,80	71,37	71,00

Sumber: Dinsos PPKB, 2020

c) Pengendalian Penduduk

Undang-Undang Nomor 52 Tahun 2009 tentang Perkembangan Kependudukan dan Pembangunan Keluarga sebagai dasar pelaksanaan Program Kependudukan dan Keluarga Berencana menekankan tidak hanya pada masalah Pembangunan keluarga Berencana dan Keluarga Sejahtera saja, namun juga menyangkut masalah pengendalian penduduk. Kemudian Undang-Undang Nomor 23 Tahun 2014 tentang

Pemerintahan Daerah semakin mempertegas kewenangan tersebut, dimana lampiran Undang-Undang Nomor 23 Tahun 2014 tentang Pembagian Urusan Pemerintahan Konkuren antara Pemerintah Pusat, daerah Provinsi dan Daerah Kabupaten/Kota pada huruf N (Pembagian Urusan Pemerintahan Bidang Pengendalian Penduduk dan Keluarga Berencana) menegaskan kewenangan dalam pelaksanaan urusan Pengendalian Penduduk dan Keluarga Berencana antara Pemerintah, Pemerintah Provinsi dan pemerintah Kabupaten/Kota.

Selain itu, dalam upaya mensukseskan agenda prioritas pembangunan nasional (Nawacita) terutama Nawacita 3 (tiga), 5 (lima) dan 8 (delapan). Salah satu dari tiga agenda prioritas ini adalah Nawacita Ketiga yaitu membangun masyarakat dari wilayah pinggiran dengan program pembentukan Kampung KB pada tingkatan paling bawah yang bersentuhan langsung dengan masyarakat di Desa, yang di canangkan pertama kali pada tingkat nasional pada Bulan Februari Tahun 2016 oleh Presiden RI (Ir. Joko Widodo).

Sejak tahun 2016 sampai dengan 2019, Pemerintah Kabupaten Kebumen melalui Dinas Sosial dan Pengendalian Penduduk Kabupaten Kebumen, kini telah mencanangkan 69 Kampung KB dan 1 Kampung KB percontohan (*Centre of Excellent*) yang tersebar di 26 kecamatan. Penetapan Kampung KB bertujuan untuk pengentasan kemiskinan. Kampung KB merupakan satuan wilayah setingkat desa atau setara yang memiliki kriteria tertentu dimana terdapat keterpaduan program KKBPK yang dilakukan secara sistemik dan sistematis. Pencanangan kampung KB secara lengkap dapat dilihat pada Tabel. Adapun rincian lokasi Kampung KB selengkapnya disajikan pada Tabel.

Tabel II.65 Pencanangan Kampung KB
Kabupaten Kebumen Tahun 2015-2019

URAIAN	2016	2017	2018	2019
Jumlah Kampung KB	7	26	35	1

Sumber: Dinsos PPKB, 2020

Tabel II.66 Rincian Lokasi Kampung KB
Kabupaten Kebumen

No	Kecamatan	Desa/ Kelurahan	Tanggal Dicanangkan
1	Ayah	Argosari	10 Mei 2017
		Kalipoh	9 Mei 2018
2	Buayan	Jatiroto	17 Mei 2017
		Sikayu	9 Mei 2018
		Rangkah	18 Juli 2018

No	Kecamatan	Desa/ Kelurahan	Tanggal Dicanangkan
3	Puring	Sidobunder	13 Juli 2017
		Sidoharjo	8 Agustus 2018
4	Petanahan	Kebonsari	20 Oktober 2016
		Ampelsari	19 Juli 2017
		Tegalretno	28 Agustus 2018
5	Klirong	Tanggulangin	10 Mei 2017
		Pandanlor	18 Juli 2018
6	Buluspesantren	Tanjungrejo	10 Agustus 2016
		Jogopaten	16 Mei 2017
		Rantewringin	19 Juli 2018
		Indrosari	11 Juli 2018
7	Mirit	Winong	24 Mei 2017
		Tlogopragoto	12 Juli 2018
		Wergonayan	19 Juli 2018
8	Ambal	Benerkulon	29 Desember 2016
		Kaibon	23 Mei 2017
		Kaibon Petangkuran	19 Juli 2018
		Plempukankembaran	8 Mei 2018
9	Prembun	Kabuaran	23 November 2016
		Sidogede	18 Mei 2017
		Tunggalroso	30 Juni 2018
10	Kutowinangun	Pejagatan	23 Mei 2017
		Ungaran	30 April 2018
11	Alian	Kalijaya	13 Juli 2017
		Kemangguan	4 Juli 2018
12	Kebumen	Depokrejo	13 Agustus 2016
		Bandung	20 Mei 2017
		Roworejo	8 Mei 2018
13	Pejagoan	Kuwayuhan	24 Mei 2017
		Karangpoh	10 Juli 2018
		Kebagoran	4 Juli 2018
14	Sruweng	Klepusanggar	13 Juli 2017
		Sidoagung	26 Juli 2018
15	Adimulyo	Sidomukti	23 Mei 2017
		Sugihwaras	3 Juli 2018
		Temanggal	5 Juli 2018
16	Kuwarasan	Harjodowo	8 Agustus 2017
		Sidomukti	8 Agustus 2018
17	Rowokele	Wonoharjo	18 Mei 2017
		Giyanti	14 Mei 2018
18	Sempor	Sidoharum	23 Mei 2017
		Semali	31 Juli 2018
		Donorojo	26 Juli 2018
19	Gombong	Kedungpuji	26 Juli 2016
		Kalitengah	23 Mei 2017
		Klopogodo	14 Mei 2018
20	Karanganyar	Sidomulyo	12 Juli 2017
		Candi	4 Juli 2018
21	Karanggayam	Logandu	24 Februari 2016
		Wonotirto	28 September 2016

No	Kecamatan	Desa/ Kelurahan	Tanggal Dicanangkan
		Karanggayam	24 Mei 2017
		Pagebangan	8 Mei 2018
		Kalibening	14 Mei 2018
22	Sadang	Wonosari	4 Oktober 2017
		Pucangan	12 Desember 2018
23	Bonorowo	Balorejo	24 Mei 2017
		Patukrejo	5 Juli 2017
		Bonorowo	27 Agustus 2018
24	Padureso	Rahayu	22 Mei 2017
		Kalijering	26 April 2018
25	Poncowarno	Jatipurus	24 Mei 2017
		Tegalrejo	12 Juli 2018
26	Karagsambung	Kaligending	18 Mei 2017
		Tlepok	12 Juli 2018

Sumber: Dinsos PPKB, 2020

Selain itu, di setiap Kampung KB yang di canangkan terdapat Rumah Data Kependudukan yang dibentuk untuk meningkatkan tata kelola pembangunan tingkat desa berbasis data. Keberadaan rumah data terintegrasi dengan sumber data lain, baik data demorafi maupun data sektoral yang digunakan untuk melakukan intervensi program-program pembangunan di Kampung KB melalui pelibatan lintas sektor guna pengentasan kemiskinan dan pencapaian program KKBPK.

9) Perhubungan

a) Infastruktur Terminal

Infrastruktur terminal di Kabupaten Kebumen masih mengelola transportasi lokal. Hal ini dapat dilihat dari keberadaan terminal bus di Kabupaten Kebumen hanya terdapat terminal tipe C sebanyak 4 lokasi. Data terminal bus di Kabupaten Kebumen secara lengkap tersaji pada Tabel berikut:

Tabel II.67 Terminal di Kabupaten Kebumen Tahun 2019

NO.	NAMA	LOKASI	TIPE
1	Terminal non bus Kebumen	Kelurahan Kebumen	C
2	Terminal non bus Gombong	Pasar Wonokriyo Gombong	C
3	Terminal bus Gombong	Desa Semanding Gombong	C
4	Terminal non bus Karanggayam	Desa Karanggayam	C

Sumber: Dinas Perhubungan, 2020

b) Perlintasan Kereta Api

Kebumen merupakan salah satu kota yang dilalui oleh jalur kereta api. Dengan adanya jalur ini secara ekonomi menguntungkan masyarakat dalam mobilitas

barang dan jasa. Tahun 2019 jumlah perlintasan jalan melewati jalur kereta api di Kebumen sebanyak 51 bidang yang terbagi perlintasan yang dijaga oleh PT KAI sebanyak 18 bidang, dijaga oleh PEMDA 11 bidang dan tidak terjaga sebanyak 22 bidang. Dengan adanya pembangunan double trax PT KAI tahun 2019 menyebabkan intensitas kereta yang melewati Kebumen semakin tinggi. Hal tersebut menimbulkan kerawanan bagi pengguna jalan yang melintasi jalan tanpa palang pintu.

Perlunya mengevaluasi perlintasan yang tidak terjaga untuk dapat ditutup atau dengan menambah petugas pintu kereta untuk mengamankan jalan dimana jalan perlintasan tersebut sangat urgen untuk digunakan sebagai sarana lalu lintas masyarakat sekitar.

Perlintasan kereta api di Kabupaten Kebumen secara umum relatif aman. Hal ini diindikasikan dari perlintasan kereta api di Kabupaten Kebumen mayoritas berpalang pintu yaitu sebesar 72,50%. Namun demikian masih perlu peningkatan keamanan di perlintasan kereta api dengan menambah jumlah perlintasan kereta api yang berpalang pintu. Perlintasan kereta api di Kabupaten Kebumen lebih lengkapnya dapat dilihat pada Tabel berikut:

Tabel II.68 Jumlah Perlintasan Kereta Api
di Kabupaten Kebumen Tahun 2019

NO.	URAIAN	Jumlah	Proporsi (%)
1	Perlintasan resmi sebidang		
	a. berpalang pintu	29	72,50
	b. tidak berpalang pintu	11	27,50
2	Perlintasan resmi tidak sebidang	0	0,00
	Jumlah	40	100,00

Sumber: Dinas Perhubungan, 2020

c) Angkutan Umum

Jumlah angkutan umum di Kabupaten Kebumen pada kurun waktu 2018-2019 mengalami peningkatan dari 7.667 pada tahun 2018 unit menjadi 8.360 unit di tahun 2019. Namun pada kurun waktu tersebut jumlah izin trayek mengalami penurunan. Penurunan izin trayek disebabkan oleh banyaknya masyarakat yang mempunyai kendaraan sendiri baik sepeda motor atau mobil dan perkembangan dunia 4.0 yang memudahkan akses transportasi dengan menggunakan daring.

Fasilitas pelayanan transportasi di Kebumen mempunyai beberapa kendala yaitu belum adanya terminal bus sebagai terminal penghubung transportasi besar (bus) dengan transportasi kecil (angkot, angkudes) yang efektif beroprasi. Terminal yang ada sekarang ini dinilai belum efektif beroprasi melayani masyarakat. Permasalahan lain yang urgen untuk dipecahkan belum

tersedianya terminal bus tipe C di Kecamatan Prembun. Keberadaan terminal prembun yang lama merupakan tanah milik desa, tanah tersebut akan dipergunakan untuk kepentingan desa, sebagai alternatif terminal berpindah ke terminal angkot yang berda di sebelah timur terminal lama yang sekarang digunakan untuk berdagang masyarakat prembun. Perlunya pemikiran untuk dapat menyediakan terminal yang representatif dan tidak menimbulkan gejolak di masyarakat.

Jumlah izin trayek serta armada angkutan umum di Kabupaten Kebumen tahun 2015-2019 selengkapnya tersaji pada **Tabel II.68** dan **Tabel II.69**. Sedangkan peta perhubungan darat dapat Kabupaten Kebumen dapat dilihat pada **Gambar II.39**.

Tabel II.69 Jumlah Izin Trayek di Kabupaten Kebumen
Tahun 2015-2019

NO.	URAIAN	2015	2016	2017	2018	2019
1	Jumlah angkutan umum	7.667	7.667	7.667	7.667	8.360
2	Jumlah izin trayek	85	98	60	137	118
3	Jumlah penduduk	1.346.309	1.358.448	1.364.905	1.370.157	1.385.577
4	Rasio izin trayek	1,85	2,13	1,30	2,98	2,57

Sumber: Dinas Perhubungan, 2020

Tabel II.70 Armada Angkutan Umum
di Kabupaten Kebumen Tahun 2019

NO.	Nama Perusahaan	Jumlah Armada
1	Koperasi Trans Kebumen	99
2	PT. Untung Slamet	4
3	Tunas Indah	1
4	PO. Sumber Manis	1

Sumber: Dinas Perhubungan, 2020



Sumber: Peta Revisi RTRW, 2018

Gambar II.39 Peta Perhubungan Darat Kabupaten Kebumen

d) Jumlah Uji KIR Kendaraan Umum

Kinerja pelayanan untuk transportasi umum di Kabupaten Kebumen terus mengalami peningkatan pada tahun 2015-2019. Hal itu dapat dilihat dari jumlah uji KIR angkutan umum yang meningkat dari 6.686 kali di tahun 2015 menjadi 7.206 kali pada tahun 2019. Jumlah Uji Kir Angkutan Umum di Kabupaten Kebumen Tahun 2015-2019 selengkapnya dapat dilihat pada Tabel berikut:

Tabel II.71 Jumlah Uji Kir Angkutan Umum di Kabupaten Kebumen Tahun 2015-2019

NO.	URAIAN	2015	2016	2017	2018	2019
1	Jumlah uji KIR angkutan umum	6.686	6.655	6.812	6.931	7.206

Sumber: Dinas Perhubungan, 2020

e) Pengelolaan Parkir

Pengelolaan parkir di Kabupaten Kebumen relatif sudah cukup baik. Hal ini dapat dilihat dari persentase parkir yang sudah dikelola dengan potensi parkir sebesar 100%. Namun yang perlu dioptimalkan adalah pendapatan yang seharusnya masuk ke Pemerintah Kabupaten Kebumen dari retribusi parkir. Jumlah potensi parkir dan lokasi parkir yang sudah dikelola dei Kabupaten Kebumen selengkapnya dapat dilihat pada Tabel berikut.

Tabel II.72 Jumlah Potensi Parkir dan Lokasi Parkir yang Sudah Dikelola di Kabupaten Kebumen Tahun 2015-2019

NO.	URAIAN	2019
1	Jumlah potensi parkir	206
2	Jumlah lokasi parkir yang sudah dikelola	206
3	Persentase parkir yang sudah dikelola dengan potensi parkir	100%

Sumber: Dinas Perhubungan, 2020

10) Komunikasi dan Informatika

Kinerja urusan komunikasi dan informatika di Kabupaten Kebumen mengalami peningkatan selama 5 tahun terakhir. Hal ini dapat dilihat dari indikator kinerja urusan komunikasi dan informatika yang meningkat meliputi jumlah OPD yang memiliki akses internet, sistem informasi yang ada dan titik hotspot yang difasilitasi pemkab. Hanya indikator jumlah media yang digunakan untuk penyebaran informasi dan radio komunikasi yang aktif yang stagnan selama kurun waktu 2015-2019. Capaian kinerja urusan komunikasi dan informatika Kabupaten Kebumen pada tahun 2015-2019 secara detail dapat dilihat pada Tabel berikut:

Tabel II.73 Capaian Kinerja Urusan Komunikasi dan Informatika Kabupaten Kebumen Tahun 2015-2019

NO.	URAIAN	2015	2016	2017	2018	2019
1	Jumlah OPD yang memiliki akses internet	71	72	72	113	129
2	Jumlah sistem informasi yang ada	26	26	42	90	101
3	Jumlah titik *hotspot* yang difasilitasi pemkab	71	72	72	113	129
4	Jumlah media yang digunakan untuk penyebaran informasi	5	5	5	5	5
5	Jumlah radio komunikasi yang aktif	10	10	10	10	10

Sumber: Diskominfo, 2020

Sementara itu, Pemkab Kebumen juga menyediakan infrastruktur sistem jaringan online dengan membangun jaringan LAN berbasis fiber optik serta membangun data center yang aman, cepat dan handal. Peta jaringan fiber optik di Kabupaten Kebumen secara lengkap tersaji pada Gambar berikut:

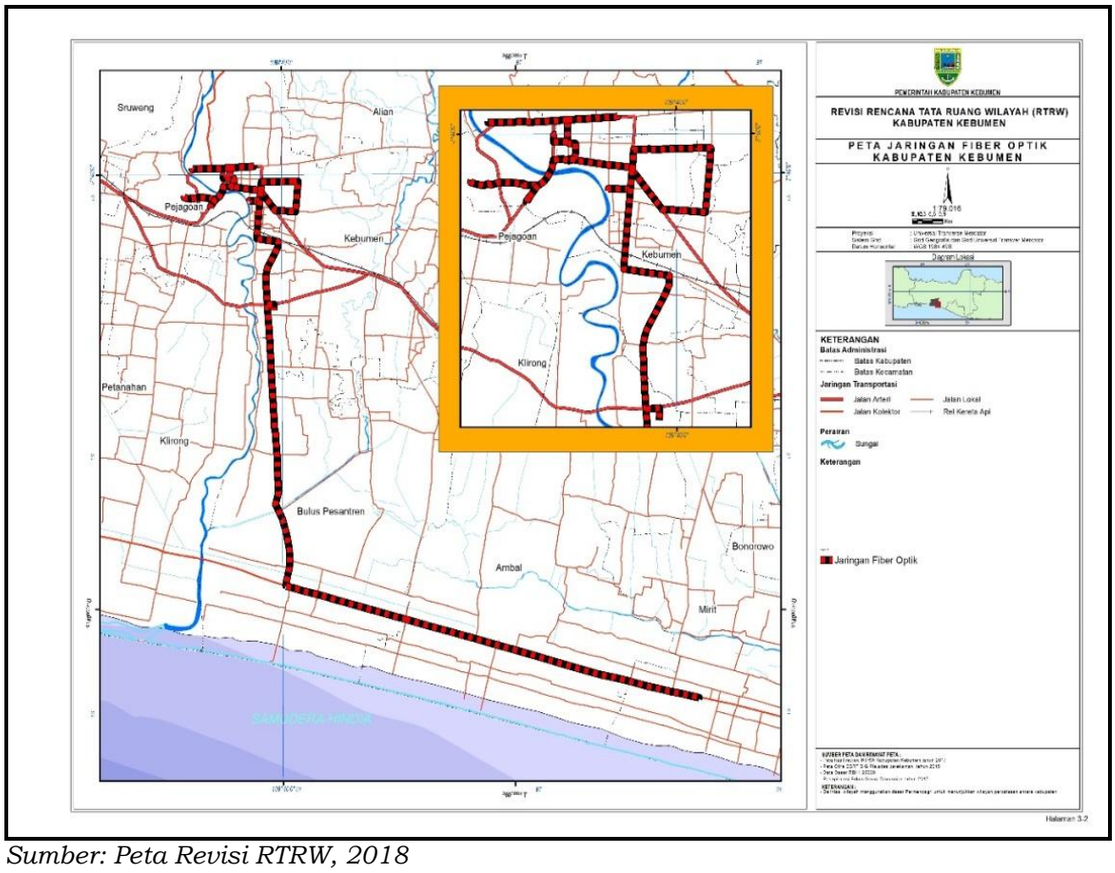

Sumber: Peta Revisi RTRW, 2018

Gambar II.40 Peta Jaringan Fiber Optik Kabupaten Kebumen

11) Koperasi, Usaha Kecil dan Menengah

Kinerja urusan koperasi, usaha kecil dan menengah di Kabupaten Kebumen selama kurun waktu 5 tahun terakhir terus menunjukkan tren peningkatan. Hal itu dapat dilihat dari persentase koperasi aktif yang meningkat dari 80% di 2015 menjadi 84% pada 2019. Selain itu, jumlah UMKM juga meningkat dari 43.132 pada 2015 menjadi 45.715 di 2019. Capaian kinerja urusan koperasi, usaha kecil dan menengah di Kabupaten Kebumen pada tahun 2015-2019 secara lebih detail dapat dilihat pada Tabel berikut:

Tabel II.74 Capaian Kinerja Urusan Koperasi, Usaha Kecil dan Menengah Kabupaten Kebumen Tahun 2015-2019

NO.	URAIAN KINERJA	2015	2016	2017	2018	2019
1	Persentase Koperasi Aktif	80	82	80	80	84
2	Jumlah UMKM	43.132	43.352	44.017	44.467	45.715

Sumber: Disnaker KUKM, 2020

Namun, kinerja urusan koperasi, usaha kecil dan menengah pada tahun 2020 ini mengalami penurunan yang disebabkan oleh munculnya pandemi Covid di tahun ini. Pandemi ini memperlambat kegiatan ekonomi di sektor Usaha Mikro, Kecil dan Menengah (UMKM). Hal tersebut terjadi karena terbatasnya kegiatan ekonomi di sektor UMKM akibat

kebijakan pembatasan fisik untuk mengurangi penularan Covid-19. Diperlukan suatu kebijakan pengamanan ekonomi untuk memulihkan kegiatan ekonomi di sektor UMKM tersebut.

12) Penanaman Modal

Kinerja urusan penanaman modal di Kabupaten Kebumen di tahun 2015-2019 secara umum mengalami peningkatan. Hal tersebut terlihat dari indikator tingkat investasi PMDN yang cenderung meningkat lima tahun terakhir, yaitu nilai investasi, persentase peningkatan investasi dan nilai IKM. Peningkatan tersebut salah satunya karena pelayanan investasi telah dilayani dengan sistem perijinan penanaman modal dengan sebuah aplikasi sehingga dapat tercatat dengan baik. Capaian kinerja urusan penanaman modal di Kabupaten Kebumen pada tahun 2015-2019 selengkapnya dapat dilihat pada Tabel berikut:

Tabel II.75 Capaian Kinerja Urusan Penanaman Modal Kabupaten Kebumen Tahun 2015-2019

NO	TINGKAT INVESTASI PMDN	2015	2016	2017	2018	2019
1.	Nilai investasi PMA/PMDN (Miliar Rp)	329,87	406,97	332,63	487,96	887,52
2.	Persentase peningkatan investasi PMA/PMDN	49,71	25,42	(-18)	46,88	81,88
3.	Nilai Survey Kepuasan Masyarakat (IKM) Pelayanan Perijinan Terpadu (%)	81,00	73,34	82,20	80,98	82,15

Sumber: DPMPTSP, 2020

13) Kepemudaan dan Olahraga

Kinerja urusan kepemudaan di Kabupaten Kebumen cenderung meningkat pada kurun waktu 2015-2019. Hal ini terlihat dari jumlah kegiatan kepemudaan yang meningkat dari 5 kegiatan di 2015 menjadi 12 kegiatan pada tahun 2019. Meskipun demikian, jumlah organisasi kepemudaan menurun dari 86 pada 2015 menjadi 42 di 2019. Sementara itu, kinerja urusan olahraga juga cenderung meningkat, terutama selama 4 tahun terakhir. Hal tersebut dapat dilihat dari jumlah lapangan olahraga yang meningkat dari 909 di 2015 menjadi 1.031 pada 2019. Selain itu, kegiatan olahraga juga meningkat dari 7 kegiatan pada 2016 menjadi 10 kegiatan di 2019. Perkembangan capaian kinerja urusan kepemudan dan olahraga di Kabupaten Kebumen pada tahun 2015-2019 secara lengkap disajikan pada Tabel berikut:

Tabel II.76 Perkembangan Capaian Kinerja Urusan Kepemudaan dan Olahraga Kabupaten Kebumen Tahun 2015-2019

NO.	URAIAN	2015	2016	2017	2018	2019
	Kepemudaan					
1.	Jumlah Organisasi Kepemudaan	86	86	42	42	42
2.	Jumlah Kegiatan Kepemudaan	5	7	7	7	12
	Olahraga					
1.	Jumlah Klub Olahraga	86	86	86	86	153
2.	Lapangan Olah Raga	1.030	909	977	977	1.031
	Sepakbola	115	314	314	314	340
	Bola Voli	166	169	169	169	195
	Bola Basket	35	6	6	6	14
	Bulu Tangkis	428	220	232	232	232
	Tenis	24	12	16	16	36
	Meja Tenis Meja	262	188	240	240	214
3.	Gedung Olah Raga	31	31	32	32	37
	Futsal	15	15	16	16	20
	Gedung Serba Guna	6	6	6	6	6
	Kolam Renang	9	9	9	9	9
	Sasana Tinju	1	1	1	1	2
4.	Jumlah Organisasi Olahraga	32	32	40	40	40
5.	Kegiatan Olahraga	7	7	7	7	10

Sumber: Disporawisata, 2020

14) Statistik

Data/informasi statistik (dokumen statistik) adalah salah satu instrumen analisis yang sangat dibutuhkan sebagai bahan evaluasi pelaksanaan perencanaan pembangunan daerah dan sebagai bahan penentuan/perumusan kebijakan dan perencanaan pembangunan daerah. Ketersediaan dokumen statistik yang baik akan memudahkan pemerintah dalam mendapatkan data potensi daerah secara umum sebagai bahan evaluasi atas kinerja/pelaksanaan pembangunan daerah dan sebagai bahan untuk menetapkan kebijakan dalam rangka peningkatan kesejahteraan masyarakat secara berkesinambungan.

Kinerja urusan statistik pada tahun 2016-2019 meliputi tersusunnya Buku Daerah Dalam Angka, Buku Produk Domestik Regional Bruto, Buku Profil Daerah, Buku Studi Ketimpangan Pendapatan dan Buku Studi Nilai Tukar Petani. Hal lainnya adalah mampu mewujudkan kemudahan mengakses data statistik melalui penyusunan berbagai sistem informasi manajemen (SIM) data pembangunan daerah yang memuat data statistik hasil pembangunan daerah, seperti SIM Pengentasan Kemiskinan, Sistem Informasi Profil Daerah, SIM Keuangan Daerah, SIM Perencanaan, SIM Pengendalian, SIM Pelaporan, SIMBADA, dan lain-lain.

Tabel II.77 Kinerja Urusan Statistik Kabupaten Kebumen
Tahun 2015-2019

No	Indikator	2016	2017	2018	2019
1	Jumlah dokumen statistik yang telah diterbitkan	4	4	4	4
	a. Kebumen Dalam Angka	Ada	Ada	Ada	Ada
	b. PDRB Kabupaten	Ada	Ada	Ada	Ada
	c. Profil Daerah (SIPD)	Ada	Ada	Ada	Ada
	d. Studi Ketimpangan Pendapatan	-	Ada	-	Ada
	e. Studi Nilai Tukar Petani	Ada	-	Ada	-

Sumber: Diskominfo dan Bappeda, 2020

15) Kebudayaan

Kinerja urusan kebudayaan di Kabupaten Kebumen selama lima tahun terakhir terus mengalami peningkatan. Hal ini dapat dilihat dari jumlah grup kesenian yang meningkat dari 311 kelompok di tahun 2015 menjadi 350 kelompok pada tahun 2019. Benda situs dan kawasan cagar budaya yang dilestarikan juga meningkat dari 46 buah pada tahun 2015 menjadi 82 buah di tahun 2019. Capaian kinerja urusan kebudayaan di Kabupaten Kebumen pada tahun 2015-2019 secara lebih detail dapat dilihat pada Tabel berikut:

Tabel II.78 Capaian Kinerja Urusan Kebudayaan Kabupaten Kebumen
Tahun 2015-2019

NO.	URAIAN KINERJA	2015	2016	2017	2018	2019
1.	Penyelenggaraan festival seni dan budaya	11	11	11	15	15
2.	Benda, situs dan kawasan cagar budaya yang dilestarikan	46	47	53	81	82
3.	Jumlah srana penyelenggaraan seni dan budaya	1	1	16	16	16
4.	Jumlah grup kesenian	311	340	348	348	350
a	Kuda umping	140	125	135	140	140
b	Ketoprak	38	38	38	38	38
c	Wayang Kulit	135	129	131	135	135
d	Campursari	12	8	12	12	12
e	Angguk	5	2	3	5	5
f	Rebana	71	40	55	70	71
g	Karawitan	14	4	6	7	14
h	Jamjaneng	13	21	30	35	13
i	Calung	9	6	7	7	9
j	Lengger	6	5	7	8	6
k	Seni Peran	5	4	5	5	5
l	Sanggar Seni	15	8	15	15	15
m	Cepetan	9	4	7	14	9

NO.	URAIAN KINERJA	2015	2016	2017	2018	2019
n	Angklung	2	3	5	2	2
o	Teater	6	3	3	6	6

Sumber: Disdik, 2020

16) Perpustakaan

Selama 5 tahun terakhir, kinerja urusan perpustakaan di Kabupaten Kebumen terus menunjukkan tren kenaikan. Hal ini dapat dilihat dari jumlah koleksi buku di perpustakaan yang meningkat dari 30.112 buku pada tahun 2015 menjadi 38.561 buku di tahun 2019. Jumlah kunjungan ke perpustakaan selama satu tahun juga meningkat dari 77.751 orang di tahun 2015 menjadi 142.833 orang pada tahun 2019. Capaian kinerja urusan perpustakaan di Kabupaten Kebumen pada tahun 2015-2019 selengkapnya tersaji pada Tabel berikut:

Tabel II.79 Capaian Kinerja Urusan Perpustakaan Kabupaten Kebumen Tahun 2015-2019

No.	URAIAN	2015	2016	2017	2018	2019
1	Jumlah Perpustakaan	788	798	735	827	801
2	Perpustakaan Daerah	1	1	1	1	1
3	Perpustakaan Sekolah	736	769	809	849	929
4	Perpustakaan Desa/Kelurahan	-	52	64	69	84
5	Perpustakaan Tempat Ibadah/ Umum Masyarakat	6	6	17	17	17
6	Jumlah kunjungan ke perpustakaan selama 1 tahun	77.751	114.714	137.771	135.212	142.833
7	Jumlah orang dalam populasi yang harus dilayani	975.198	971.087	973.183	973.881	974.580
8	Jumlah koleksi judul buku yang tersedia di perpustakaan daerah	18.797	19.958	21.923	23.195	24.497
9	Jumlah koleksi buku yang tersedia di Perpustakaan	30.112	31.843	34.074	36.779	38.561

Sumber: Disarpus, 2020

17) Kearsipan

Kinerja urusan kearsipan di Kabupaten Kebumen terus mengalami peningkatan selama kurun waktu 2015-2019. Hal tersebut dapat dilihat dari persentase OPD yang telah menerapkan arsip secara baku yang meningkat dari 4,6% pada tahun 2015 menjadi 47,50% di tahun 2019. Perkembangan capaian kinerja urusan kearsipan di

Kabupaten Kebumen selama tahun 2015-2019 secara lengkap disajikan pada Tabel berikut:

Tabel II.80 Perkembangan Capaian Kinerja Urusan Kearsipan Kabupaten Kebumen Tahun 2015-2019

No	URAIAN	2015	2016	2017	2018	2019
1	Jumlah Desa/kelurahan , sekolah, lembaga masyarakat dan OPD	522	522	522	522	522
2	Jumlah desa/Kelurahan, sekolah, lembaga masyarakat dan OPD yang telah menerapkan Arsip Secara Baku	24	84	118	153	248
3	Presentase	4,60%	16,09%	22,61%	29,31%	47,50%

Sumber: Disarpus, 2020

c. Fokus Layanan Urusan Pemerintahan Pilihan

1) Kelautan dan Perikanan

Selama kurun waktu tahun 2018-2019, kinerja urusan kelautan dan perikanan mengalami penurunan. Hal itu terlihat dari produksi perikanan yang menurun dari tahun 2018 sebesar 20.594,77 ton menjadi 11.791,9 ton pada tahun 2019. Produksi perikanan Kabupaten Kebumen perlu ditingkatkan karena konsumsi ikan di Kabupaten Kebumen selama 5 tahun terakhir terus meningkat dari 13,65 kg/ka/th pada tahun 2015 meningkat menjadi 22,17 kg/ka/th di tahun 2019. Hal ini didukung oleh program Pemerintah dalam meingkatkan konsumsi ikan kepada masyarakat (Kegiatan Program Gemar Makan Ikan).Capaian kinerja urusan kelautan dan perikanan di Kabupaten Kebumen pada tahun 2015-2019 secara detail disajikan pada Tabel berikut:

Tabel II.81 Capaian Kinerja Urusan Kelautan dan Perikanan Kabupaten Kebumen Tahun 2015-2019

NO	URAIAN KINERJA	2015	2016	2017	2018	2019
1.	Produksi perikanan (ton)	9.626,79	8.518,68	11.641,26	20.594,77	11.791,9
2.	Konsumsi ikan (kg/ka/th)	13,65	15,10	19,63	21,12	22,17
3.	Cakupan bina kelompok nelayan	120	130	140	150	150

Sumber: Dinas Kelautan dan Perikanan, 2020

2) Pariwisata

Kinerja urusan pariwisata Kabupaten Kebumen selama lima tahun terakhir terus menunjukkan tren positif. Hal ini terlihat dari jumlah kunjungan wisatawan yang meningkat dari 1.117.136 orang pada 2015 menjadi 2.927.444 orang di 2019. Perkembangan capaian kinerja urusan pariwisata Kabupaten Kebumen pada tahun 2015-2019 secara lebih detail dapat dilihat pada Tabel berikut:

Tabel II.82 Perkembangan Capaian Kinerja Urusan Pariwisata Kabupaten Kebumen Tahun 2015-2019

NO	URAIAN KINERJA	2015	2016	2017	2018	2019
1.	Jumlah kunjungan wisatawan	1.117.136	1.486.939	1.770.136	2.020.878	2.927.444
2.	Lama tinggal wisatawan	0,10	0,41	0,51	0,57	0,57
3.	Jumlah wisata yang dikelola Pemda	9	9	9	9	9

Sumber : Disporawisata, 2020

3) Pertanian

Kinerja urusan pertanian selama kurun waktu 2018-2019 secara umum mengalami penurunan. Hal ini dapat dilihat dari 7 indikator kinerja urusan pertanian, 4 indikator menurun dari tahun 2018 ke tahun 2019, yaitu: produktivitas jagung, produktivitas kedelai, produktivitas kelapa dan produktivitas daging. Sedangkan indikator yang meningkat meliputi: produktivitas padi, produktivitas telur dan produksi daging. Capaian kinerja urusan pertanian di Kabupaten Kebumen pada tahun 2015-2019 selengkapnya tersaji pada Tabel berikut:

Tabel II.83 Capaian Kinerja Urusan Pertanian Kabupaten Kebumen Tahun 2015-2019

NO	URAIAN KINERJA	2015	2016	2017	2018	2019
1.	Produktivitas padi (ton/ha)	6,53	6,03	5,56	5,70	6,34
2.	Produktivitas jagung (ton/ha)	7,23	5,71	6,38	6,73	6,27
3.	Produktivitas kedelai (ton/ha)	1,18	1,04	1,14	1,66	1,58
4.	Produksi Kelapa (Ribu Ton)	188.450,04	180.899,44	183.425,67	198.523,74	198.345,28
5.	Produksi tembakau (ton)	311,87	214,95	416,64	445,72	467,62
6.	Produksi daging (ribu kg)	11.101.920	11.102.091	11.102.147	11.136.909	11.102.667
7.	Produksi telur (ribu	3.836.2	3.838.0	3.838.0	3.838.	3.838.

NO	URAIAN KINERJA	2015	2016	2017	2018	2019
	kg)	72	36	70	154	172

Sumber: Dinas Pertanian dan Pangan, 2020

Namun berdasarkan kejadian tahun 2020 ini, musim tanam I (padi) yang seharusnya ditanam pada bulan Oktober 2019 baru dapat ditanam pada bulan Februari 2020. Hal ini disebabkan curah hujan rendah, kondisi debit air di waduk tidak mencukupi dan saluran irigasi yang menjadi kewenangan pusat (80%). Hal ini berakibat pada penurunan produksi padi dan palawija. Hal ini mengakibatkan NTP turun dan dikhawatirkan meningkatkan kemiskinan di Kabupaten Kebumen. Alternatif solusi yang dapat dilakukan adalah intervensi pada program dan kegiatan, misalnya: pembuatan JIAT, bantuan sumur pompa, dll.

4) Energi dan Sumberdaya Mineral

Kinerja urusan energi dan sumberdaya mineral di Kabupaten Kebumen mengalami fluktuasi pada kurun waktu 2015-2019. Namun pada kurun waktu tahun 2018-2019 kinerjanya mengalami penurunan. Hal itu dapat dilihat dari kontribusi sektor pertambangan dan penggalian terhadap PDRB yang menurun dari 5,31% di tahun 2018 menjadi 5,15% pada tahun 2019. Jika melihat kegiatan pertambangan dan penggalian di Kabupaten Kebumen yang didominasi dengan kegiatan penambangan galian C di badan sungai, maka penurunan kontribusi sektor tersebut memberikan dampak yang baik pada sektor lingkungan hidup di Kabupaten Kebumen. Capaian kinerja urusan energi dan sumberdaya mineral di Kabupaten Kebumen pada tahun 2015-2019 secara lebih detail dapat dilihat pada Tabel berikut:

Tabel II.84 Capaian Kinerja Urusan Energi dan Sumberdaya Mineral Kabupaten Kebumen Tahun 2015-2019

URAIAN KINERJA	2015	2016	2017	2018	2019
Kontribusi sektor pertambangan dan penggalian terhadap PDRB (persen)	5,31	5,07	5,07	5,27	5,15*

Sumber: Data diolah, 2020

5) Perdagangan

Selama kurun waktu tahun 2015-2019, kinerja urusan perdagangan di Kabupaten Kebumen cenderung meningkat. Hal tersebut dapat dilihat dari persentase pasar tradisional yang terus meningkat dari tahun 2015 sebesar 40,00% menjadi 80,00% pada tahun 2019. Jumlah usaha perdagangan berizin juga meningkat dari 1.136 pada tahun 2015 menjadi 4.507 di tahun 2019. Capaian kinerja urusan

perdagangan Kabupaten Kebumen pada tahun 2015-2019 secara lebih lengkap disajikan pada Tabel berikut:

Tabel II.85 Capaian Kinerja Urusan Perdagangan
Kabupaten Kebumen Tahun 2015-2019

NO.	URAIAN KINERJA	2015	2016	2017	2018	2019
1.	Persentase pasar tradisional dalam kondisi baik	40,00	51,43	60,00	74,00	80,00
2.	Jumlah usaha perdagangan berizin	1.136	926	2.988	3.718	4.507

Sumber: Dinas Perindustrian dan Perdagangan, 2020

6) Perindustrian

Kinerja urusan perindustrian selama 5 tahun terakhir terus menunjukkan tren yang positif. Hal itu terlihat dari jumlah industri kecil menengah di Kabupaten Kebumen yang bertambah dari 54.899 di tahun 2015 menjadi 56.405 pada tahun 2019. Capaian kinerja urusan perindustrian Kabupaten Kebumen pada tahun 2015-2019 selengkapnya dapat dilihat pada Tabel berikut:

Tabel II.86 Capaian Kinerja Urusan Perindustrian
Kabupaten Kebumen Tahun 2015-2019

URAIAN KINERJA	2015	2016	2017	2018	2019
Jumlah industri kecil menengah	54.899	56.378	56.398	56.399	56.405

Sumber: Dinas Perindustrian dan Perdagangan, 2020

7) Transmigrasi

Kinerja urusan transmigrasi di Kabupaten Kebumen berfluktuasi selama lima tahun terakhir. Namun dalam kurun waktu tahun 2018-2019 menunjukkan perbaikan. Hal ini terlihat dari peningkatan jumlah KK yang difasilitasi untuk bertransmigrasi yang meningkat dari 4 KK di tahun 2018 menjadi 10 KK pada tahun 2019. Capaian kinerja urusan transmigrasi Kabupaten Kebumen pada tahun 2015-2019 secara lengkap dapat dilihat pada Tabel berikut:

Tabel II.87 Capaian Kinerja Urusan Transmigrasi
Kabupaten Kebumen Tahun 2015-2019

Indikator	2015	2016	2017	2018	2019
Jumlah KK yang difasilitasi untuk bertranmigrasi	10 KK	13 KK	5 KK	4KK	10 KK

Sumber: Dinas Tenaga Kerja dan KUKM, 2019

d. Unsur Pendukung Urusan Pemerintahan

1) Sekretariat Daerah

Sekretariat Daerah Kebumen mempunyai tugas sebagai penunjang pemerintahan, Setda berperan sebagai

koordinator terhadap kinerja Perangkat Daerah untuk mendukung Indikator Kinerja Utama. Kinerja yang menjadi tolak ukur di Setda Kebumen tahun 2021 adalah peningkatan kapasitas pemerintah daerah 100%, terlaksananya pengadaan barang jasa publik melalui ULP 100%, nilai akuntabilitas kinerja B, nilai evaluasi penyelenggaraan pemerintahan daerah B, prosentase PNS dan pegawai BUMD yang menyalurkan zakatnya melalui kelembagaan BAZ 80%, prosentase masjid dan musholla dalam kondisi baik 90%, prosentase ponpes dan TPQ dalam kondisi baik 92,5%, prosentase gereja dalam kondisi baik 100%, prosentase wihara dalam kondisi baik 100%.

Tabel II.88 Perkembangan Capaian Kinerja Setda Kabupaten Kebumen 2016-2019

NO	INDIKATOR KINERJA	2015	2016	2017	2018	2019
1	Peningkatan kapasitas pemerintah daerah	100%	100%	100%	100%	100%
2	Pengadaan barang jasa publik melalui ULP	100%	100%	100%	100%	100%
3	Akuntabilitas kinerja	CC	CC	CC	CC	B
4	Nilai evaluasi penyelenggaraan pemerintahan daerah	B	B	B	B	B
5	Prosentase PNS dan pegawai BUMD yang menyalurkan zakatnya melalui kelembagaan BAZ (%)	30,00	40,00	39,98	42,00	70,00
6	Prosentase masjid dan musholla dalam kondisi baik (%)	79,98	70,00	70,00	82,00	85,00
7	Prosentase ponpes dan TPQ dalam kondisi baik (%)	61,5	65,00	72,50	75,00	100,00
8	Prosentase gereja dalam kondisi baik (%)	80,00	85,00	90,00	95,00	100,00
9	Prosentase wihara dalam kondisi baik (%)	80,00	85,00	90,00	93,00	93,00

Sumber: Setda, 2020 (data diolah)

Capaian kinerja Setda mengalami peningkatan sampai tahun 2019. Akuntabilitas kinerja mengalami peningkatan namun lambat dari tahun 2016 sampai dengan tahun 2018 dan tahun 2019 Kebumen mendapatkan nilai B. Nilai evalusi pelaksanaan pemerintah dengan nilai B sesuai dengan target RPJMD. Prosentase PNS yang menyalurkan zakat ke BAZ menjadi

kendala utama didalam kinerja bidang Setda Kebumen. Hal ini disebabkan karena adanya beberapa tafsir bahwa yang berhak menyalurkan zakat adalah orang yang sudah melampau nisof (batas) dan ada yang menyalurkan zakat PNS tidak melalui BAZ. Usaha perlu dilakukan untuk mencapai target di 2021 sebear 80% dari PNS. Sampai tahun 2019 capaian PNS yang menyalurkan zakat ke BAZ sudah mencapai 70% dan diperkirakan tahun 2021 lebih dari 81%.

Sarana ibadah berupa masjid, mushola, TPQ, gereja, Wihara telah terpelihara dengan baik. Kesadaran umat beragama di Kebumen relatif baik. Hal ini terlihat dari peran serta masyarakat dalam membangun tempat peribadatan.

2) Sekretariat DPRD

Kinerja Dewan Perwakilan Rakyat Daerah Kabupaten Kebumen menunjukan kinerja yang fluktuatif. Hal ini disebabkan kinerja DPRD dipengaruhi oleh kinerja Pemerintah Daerah. Kewajiban DPRD menetapkan Peraturan daerah terkait perencanaan, penganggaran dan Raperda menjadi Perda serta Perda Inisiatif DPRD tiap tahun dilaksanakan. Turuna niknya hasil Perda dipengaruhi oleh kebutuhan perundang-undangan di Kebumen. Fungsi lain DPRD adalah sebagai lembaga yang menjalankan pengawasan, selama tahun 2016 s.d. 2019 fungsi ini telah dilaksanakan dengan baik.

Tabel II.89 Perkembangan Capaian Kinerja DPRD Kabupaten Kebumen 2016-2019

NO	INDIKATOR KINERJA	2015	2016	2017	2018	2019
1	Ditetapkannya Perda dan Raperda	12	20	11	15	64

Sumber: Sekretariat DPRD, 2020

e. Unsur Penunjang Urusan Pemerintahan

1) Perencanaan

Perencanaan pembangunan daerah merupakan suatu proses penyusunan tahapan kegiatan yang melibatkan seluruh stakeholder untuk mengelola sumber daya daerah guna peningkatan kesejahteraan daerah. Perencanaan pembangunan daerah berkaitan dengan penyusunan dan pelaksanaan kebijakan daerah dalam bidang perencanaan pembangunan daerah, meliputi perumusan kebijakan perencanaan, koordinasi penyusunan perencanaan daerah dan pembinaan pelaksanaan tugas dalam bidang perencanaan pembangunan daerah. Perencanaan pembangunan daerah berpedoman pada Peraturan Menteri Dalam Negeri Nomor 86 Tahun 2017 tentang Tata Cara Perencanaan Pengendalian dan Evaluasi Pembangunan

Daerah, Tata Cara Evaluasi Rancangan Peraturan Daerah tentang Rencana Pembangunan Jangka Panjang Daerah, dan Rencana Pembangunan Jangka Menengah Daerah, serta Tata cara Perubahan Rencana Pembangunan Jangka Menengah Daerah dan Rencana Kerja Pemerintah Daerah.

Pada tahun 2019 telah terbit Permendagri Nomor 90 Tahun 2019 tentang Klasifikasi, Kodefikasi dan Nomenklatur Perencanaan Pembangunan dan Keuangan Daerah. Permendagri tersebut telah mengatur secara detail pembagian berdasarkan urusan dan kewenangan sehingga tidak terjadi tumpang tindih program antar Perangkat Daerah. Sebagai tindak lanjut dari peraturan tersebut telah dilakukan pemetaan perubahan nomenklatur sub kegiatan sesuai Permendagri 90 Tahun 2019 dan mensinkronkan indikator maupun sub indikator kegiatan dengan tetap mengacu pada Dokumen RPJMD Kabupaten Kebumen Tahun 2016-2021.

Selain itu, telah terbit Permendagri Nomor 70 Tahun 2019 tentang Sistem Informasi Pemerintahan Daerah yang mengatur mengenai informasi pembangunan daerah, informasi keuangan daerah, informasi pemerintahan daerah lainnya. Adanya peraturan tersebut maka proses perencanaan, penganggaran, evaluasi dan pertanggungjawaban terintegrasi dalam satu sistem yang terhubung. Sebagai tindak lanjut Permendagri tersebut, telah dilakukan interoprobabilitas antara e-Planning (SIM Perencanaan), SIM KUA-PPAS, dan e-Budgeting (SIMDA). Langkah yang sedang dilakukan adalah pengintegrasian aplikasi SIMPER dengan SIPD walaupun belum optimal tetapi diharapkan pada proses perencanaan penganggaran tahun 2021 telah dapat terintegrasi.

Capaian kinerja program perencanaan yang dicapai oleh BAPPEDA Kabupaten Kebumen. Capaian kinerja program dalam RKPD sampai tahun 2019 sebesar 90 % dari RPJMD Kebupaten Kebumen 2016-2021. Masih ada program yang tidak dilaksanakan oleh Perangkat Daerah, secara idel semua program yang tertuang dalam RPJMD dilaksanakan dalam RKPD. Permasalahan yang dialami yaitu tidak bisanya merevisi RPJMD karena keterlambatan dan adanya Permendagri no 86 tahun 2017 yang memberikan batasan tentang batas waktu revisi RPJMD. Perubahan nomenklatur No. 90 tahun 2020 merupakan tantangan tersendiri karena harus mensinkronisasi RPJMD dengan Permendagri tersebut. Sebagai imbasnya tidak semua program dapat terakomodir di RKPD walau sudah diadakan sinkronisasi. Faktor lain adanya perpindahan wewenang urusan yang dilimpahkan oleh provinsi seperti pendidikan menengah atas, pertambangan, kehutanan dan sektor lain, sehingga program yang ada di RPJMD tidak dapat dilakukan.

Tabel II.90 Capaian Kinerja Urusan Perencanaan
Tahun 2015-2019

Indikator	2015	2016	2017	2018	2019
Capaian kinerja Program	90%	90%	90%	90%	90%

Sumber: BAPPEDA Kab. Kebumen, 2020

Kegiatan Riset Unggulan Daerah (RUD) dilakukan sejak tahun 2016, Penelitian yang menjadi prioritas dan permasalahan dikebumen di teliti dalam kegiatan ini. Peserta RUD diikuti oleh para peneliti pakar dari UGM, UNS, UNSUD dan lembaga penelitian disekitar Kebumen.

Indikator inovasi daerah di Kebumen tergolong Kabupaten inovastif, hal ini seperti data *indeks Goverment Indeks* (IGA 2019) yang diselenggarakan olah Kemendagri menempatkan Kebumen dalam Kabupaten inovatif. Indek ini mengukur inovasi yang dilakukan oleh OPD dalam pelayanan publik di Kebumen. Kegiatan mendukung inovasi masyarakat diadakan lomba krenova tingkat kabupaten dengan peserta yang semakin meningkat. Mulai tahun 2016 kegiatan ini mulai dilakukan dan kegiatan ini senada dengan kegiatan lomba Krenova tingkat provinsi.

Jumlah peserta yang difasilitasi dalam kegiatan pameran dan pengembangan usaha dilakukan oleh pemda dan pemerintah provinsi serta pusat. Beberapa prestasi diperoleh dengan penghargaan dari provinsi dan sebagai tindak lanjut pada tahun 2016, 2017 dan 2018 bantuan pengembangan BBPT sebesar 400 jt diperoleh peserta krenova untuk mengembangkan usahanya.

2) Keuangan

Selama kurun waktu 4 tahun terakhir, kinerja urusan keuangan Kabupaten Kebumen terus mengalami peningkatan. Hal ini dapat dilihat dari realisasi pendapatan daerah yang meningkat dari 2,606 triliun rupiah pada 2016 menjadi 2,797 triliun rupiah di 2019. Selain itu, Laporan Keuangan Pemerintah Daerah (LKPD) Kabupaten Kebumen selalu mendapat opini BPK dengan predikat WTP sejak tahun 2017. Perkembangan capaian kinerja urusan keuangan Kabupaten Kebumen Tahun 2016-2019 secara lebih detail tersaji pada Tabel berikut:

Tabel II.91 Perkembangan Capaian Kinerja Urusan Keuangan
Kabupaten Kebumen 2016-2019

NO	INDIKATOR KINERJA	2016	2017	2018	2019
1	Realisasi pendapatan daerah (triliun rupiah)	2,606	2,713	2,639	2,797
2	Opini BPK atas LKPD	WDP	WTP	WTP	WTP

Sumber: BPKAD, 2020

Pada tahun 2019 telah terbit Peraturan Pemerintah Nomor 12 Tahun 2019 tentang Pengelolaan Keuangan Daerah yang mengatur mengenai perencanaan dan penganggaran, pelaksanaan dan penatausahaan, dan pertanggungjawaban keuangan daerah dengan tujuan mewujudkan pengelolaan keuangan daerah yang efektif, efisien dan transparan. PP tersebut mengamanatkan perubahan nomenklatur pendapatan, belanja dan pembiayaan daerah.

3) Kepegawaian, Pendidikan dan Pelatihan

Jumlah Aparatur Sipil Negara (ASN) di Pemerintah Kabupaten Kebumen selama 5 tahun terakhir terus mengalami tren penurunan. Hal tersebut dapat diamati dari jumlah ASN pada tahun 2015 sebanyak 13.834 personil berkurang menjadi 11.249 personil pada tahun 2019. Berkurangnya jumlah ASN tersebut meningkatkan beban kerja ASN yang ada sehingga perlu penambahan personil ASN baik melalui rekruitmen Calon Pegawai Negeri Sipil (CPNS) atau yang lainnya agar ASN pada Pemkab Kebumen dapat melayani masyarakat dengan baik. Meskipun demikian, kualitas ASN Kabupaten Kebumen terus meningkat selama kurun waktu 2015-2019. Hal ini terlihat dari persentase ASN berpendidikan DIV-S1 yang meningkat dari 53,12% di 2015 menjadi 56,41% pada 2019, sementara ASN berpendidikan SD-SLTA menurun dari 25,71% pada 2015 menjadi 21,76% di 2019.

Jumlah dan tingkat pendidikan ASN di Kabupaten Kebumen pada tahun 2015-2019 selengkapnya dapat dilihat pada **Gambar II.40** dan **Gambar II.41**.

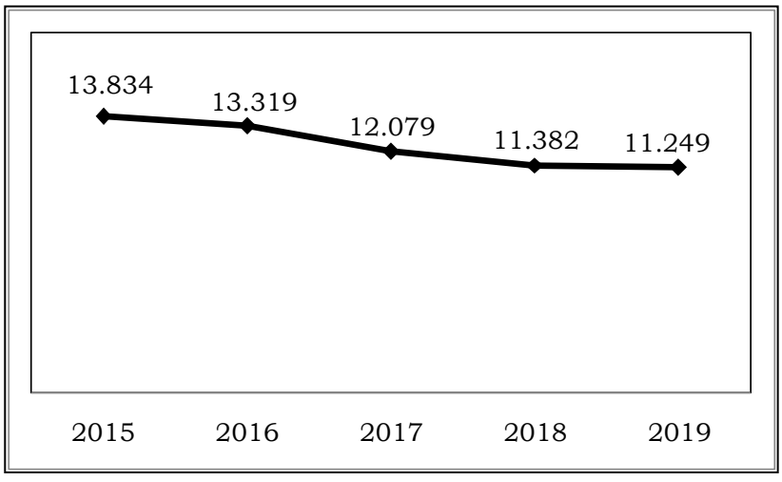

Sumber: BKPPD, 2020

Gambar II.41 Jumlah ASN Kabupaten Kebumen Tahun 2015-2019

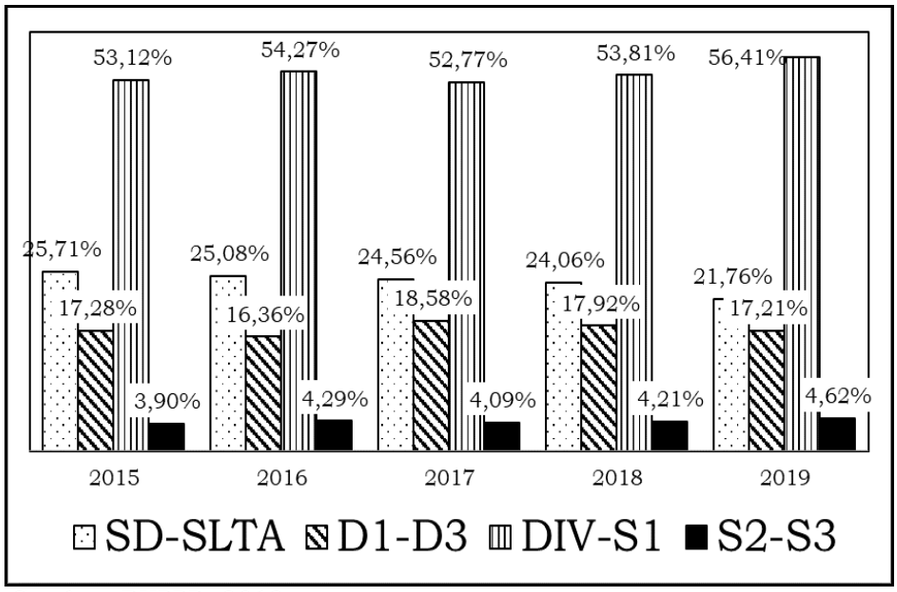

Sumber: BKPPD, 2019

Gambar II.42 Tingkat Pendidikan ASN Kabupaten Kebumen Tahun 2015-2019

Sementara itu, dalam kurun waktu 5 tahun ini, Pemkab Kebumen terus berupaya meningkatkan kualitas aparat ASN-nya agar kualitas pelayanan kepada masyarakat menjadi lebih baik. Hal ini dapat dilihat dari jumlah peningkatan kapasitas ASN yang meningkat dari 672 diklat pada tahun 2015 menjadi 1.486 diklat di tahun 2019. Perkembangan peningkatan kapasitas ASN Kabupaten Kebumen pada tahun 2015-2019 secara lengkap disajikan pada Tabel berikut:

Tabel II.92 Perkembangan Peningkatan Kapasitas ASN Kabupaten Kebumen 2015-2019

Diklat	2015	2016	2017	2018	2019
Teknis	210	160	300	160	792
Fungsional	0	30	30	80	60
Kepemimpinan	150	71	46	61	29
Prajabatan	196	4	0	250	498
Pengiriman PNS ke Lembaga Diklat	116	111	212	102	107
Jumlah	672	376	588	653	1.486

Sumber: BKPPD, 2020

Berdasarkan Permenpan RB No. 40 Tahun 2018 tentang Pedoman Sistem Merit dalam manajemen ASN, Indeks Sistem Merit adalah ukuran yang digunakan sebagai standar penilaian penerapan sistem Merit pada instansi pemerintah. Penilaian dengan sistem Merit meliputi 8 aspek yaitu : perencanaan kebutuhan ASN; pengadaan ASN, pembagian karir; promosi dan mutasi; manajemen kinerja; penggajian; penghargaan dan disiplin; perlindungan dan pelayanan serta sistem informasi. Di Kabupaten Kebumen Tahun 2019 sistem

ini sudah dilaksanakan namun belum bisa dihitung indeksnya.

Sementara itu, perekrutan ASN Tahun 2019 di Kabupaten Kebumen belum bisa diselesaikan, hal ini disebabkan mengikuti pola kerja dari Pemerintah Pusat. Proses selanjutnya akan dilanjutkan sesuai agenda Pemerintah Pusat dalam sistem penerimanaan ASN baru. Adanya Pandemi Covid-19 berpengaruh terhadap penjadwalan rekruitmen ASN dimana adanya aturan PSBB dan fisical distancing yang menyebabkan tidak terlaksanya proses seleksi ASN yang sudah direncanakan.

4) Penelitian dan Pengembangan

Penelitian dan pengembangan merupakan salah satu fungsi penunjang dalam pelaksanaan urusan pemerintahan daerah. Hal ini diperlukan untuk menjawab tantangan dan dinamika penyelenggaraan pemerintahan guna meningkatkan pelayanan publik dan kesejahteraan masyarakat. Pada tahun 2019 Pemkab Kebumen telah melaksanakan berbagai kegiatan untuk meningkatkan peran aparatur dan masyarakat dalam bidang penelitian dan pengembangan. Kegiatan tersebut meliputi Riset Unggulan Daerah (RUD), Kreatif Inovatif (Krenova) dan Dewan Riset Daerah (DRD).

Tabel II.93 Capaian Kinerja Urusan Penelitian dan Pengembangan Tahun 2015-2019

Indikator	2015	2016	2017	2018	2019
Hasil Penelitian	6	6	6	6	5
Hasil Peserta Krenova	-	16	8	19	23
Jumlah peserta Krenova yang difasilitasi provinsi/Pemda dalam pameran dan pembinaan	-	6	7	7	5

Sumber: BAPPEDA Kab. Kebumen, 2020

Kegiatan Riset Unggulan Daerah (RUD) dilakukan sejak tahun 2016, Penelitian yang menjadi prioritas dan permasalahan di Kebumen diteliti dalam kegiatan ini. Peserta RUD diikuti oleh para peneliti pakar dari UGM, UNS, UNSOED dan lembaga penelitian di sekitar Kebumen.

Terdapat 5 judul penelitian yang dilakukan dalam kegiatan RUD di tahun 2019. Adapun dalam kegiatan Krenova, Kabupaten Kebumen berhasil masuk dalam sepuluh besar pemenang lomba Krenova di Tingkat Provinsi Jawa Tengah serta satu inventor berhasil masuk dalam empat belas besar Penghargaan Satu Indonesia Awards (SIA).

Sementara itu, DRD pada tahun 2019 telah melaksakan penelitian tentang kesiapan Kabupaten Kebumen dalam menangkap peluang keberadaan Bandara Yogyakarta

International Airport (YIA) dan edukasi pengelolaan sampah di TPA yang berada di Kabupaten Kebumen.

Indikator inovasi daerah di Kebumen tergolong Kabupaten inovastif, hal ini seperti data *indeks Goverment Indeks* (IGA 2019) yang diselenggarakan olah Kemendagri menempatkan Kebumen dalam Kabupaten inovatif. Indek ini mengukur inovasi yang dilakukan oleh OPD dalam pelayanan publik di Kebumen. Kegiatan mendukung inovasi masyarakat diadakan lomba krenova tingkat kabupaten dengan peserta yang semakin meningkat. Mulai tahun 2016 kegiatan ini mulai dilakukan dan kegiatan ini senada dengan kegiatan lomba Krenova tingkat provinsi.

Jumlah peserta yang difasilitasi dalam kegiatan pameran dan pengembangan usaha dilakukan oleh pemda dan pemerintah provinsi serta pusat. Beberapa prestasi diperoleh dengan penghargaan dari provinsi dan sebagai tindak lanjut pada tahun 2016, 2017 dan 2018 bantuan pengembangan BBPT sebesar 400 jt diperoleh peserta krenova untuk mengembangkan usahanya.

f) Unsur Pengawasan urusan Pemerintahan

Selama kurun waktu 4 tahun terakhir, kinerja urusan pengawasan mengalami peningkatan. Hal ini terlihat dari nilai leveling APIP Kabupaten yang meningkat dari level 2 di tahun 2016 menjadi level 3 pada tahun 2019. Selain itu, persentase penyelesaian tidak lanjut rekomendasi hasil pemeriksaan tepat waktu juga meningkat dari 90,00% pada tahun 2016 menjadi 94,26% di tahun 2019. Nilai tersebut bahkan melebihi target 2019 sebesar 92,00%.

Nilai leveling APIP juga mengalami peningkatan yang signifikan dimana awal tahun perencanaan 2015 nilai APIP 2 dan tahun 2019 meningkat menjadi nilai 3. Tingkat pengawasan internal pada tahun 2019 telah mencapai tingkat maturitas tingkat 3% sesuai dengan target RPJMD, usaha perlu dilakukan untuk meningkatkan level ke tingkat 4. Perkembangan capaian kinerja pengawasan di Kabupaten Kebumen pada tahun 2016-2019 selengkapnya tersaji pada Tabel berikut:

Tabel II.94 Perkembangan Capaian Kinerja Pengawasan Kabupaten Kebumen 2016-2019

NO	INDIKATOR KINERJA	2015	2016	2017	2018	2019
1	Persentase penyelesaian tindak lanjut rekomendasi hasil pemeriksaan tepat waktu (%)	90,00	90,00	92,00	92,00	94,26
2	Nilai *leveling* APIP kabupaten	2	2	2	2,5	3
3	Tingkat Maturitas Sistem Pengendalian Intern	1	2	2	3	3

	Pemerintah (SPIP) pada Level 3 (%)					

Sumber: Bagian Organisasi, 2020

5) Fungsi Lainnya

a) Pelayanan Publik

Selama 4 tahun terakhir kinerja pelayanan publik Kabupaten Kebumen cenderung mengalami peningkatan. Hal ini terlihat dari indikator kinerja pelayanan yang meningkat, terutama capaian peningkatan pelayanan kecamatan dan kelurahan. Meskipun demikian, pelayanan pada tingkat kecamatan dan kelurahan memerlukan perhatian yang serius karena masih di bawah target 100%.

Indek pelayanan kecamatan dan kelurahan dan pendidikan dari tahun 2016 sampai tahun 2019 mendapatkan nilai B. Indek layanan pada pelayanan terpadu mengalami fluktuasi di tahun 2018 namun di tahun 2019 pelayanan meningkat dengan dilaksankan Mal Pelayanan Publik (MPP) di akhir tahun 2019. Indek survay layanan kesehatan mengalami perbaikan dari tahun ketahun dengan capaian di tahun 2019 sebesar 82,92. Secara total gambaran pelayanan publik di Kabupaten Kebumen sampai tahun 2019 dengan skor 80,61. Bilai ini masuk kriteria baik namun masih perlu ditingkatkan pelayanan publik dengan capain diatas 90. Usaha peningkatan layanan dengan perbaikan mutu SDM, menambah peralatan dan prosedur serta lokasi plelayana yang ramah lingkungan dan ramah untuk kaum disabilitas dan anak-anak. Perkembangan capaian kinerja pelayanan publik di Kabupaten Kebumen pada tahun 2016-2019 selengkapnya tersaji pada Tabel berikut:

Tabel II.95 Perkembangan Capaian Kinerja Pelayanan Publik Kabupaten Kebumen 2016-2019

NO	INDIKATOR KINERJA	2015	2016	2017	2018	2019
1	Capaian peningkatan pelayanan kecamatan (%)	B	B	B	B	B
2	Capaian peningkatan pelayanan kelurahan (%)	B	B	B	B	B
3	Indek survey layanan Pendidikan	B	B	B	B+	B
4	Indek survey layanan terpadu	80,75	73,34	82,20	80,98	82,15
5	Indek Survey layanan Kesehatan	76,00	76,00	76,09	81,75	82,92
6	Nilai IKM Kebumen	Na	71,37	75,15	79,28	80,61

b) Akuntabilitas Kinerja

Capaian akuntabilitas kinerja Kabupaten Kebumen selama kurun waktu 2016-2019 cenderung meningkat. Hal tersebut dapat dilihat dari 3 indikator akuntabilitas kinerja yang melebihi target, yaitu persentase Laporan Akuntabilitas Kinerja Pemerintah (LAKIP) yang nilainya meningkat, nilai evaluasi penyelenggaraan pemerintahan daerah dan nilai akuntabilitas kinerja. Namun indikator capaian akuntabilitas dan transparansi penyelenggaraan pemerintahan tidak memenuhi target, yaitu sebesar 65,06% dari target 79,52%. Perkembangan capaian akuntabilitas kinerja Kabupaten Kebumen pada tahun 2016-2019 selengkapnya tersaji pada Tabel berikut:

Tabel II.96 Perkembangan Capaian Akuntabilitas Kinerja Kabupaten Kebumen 2016-2019

NO	INDIKATOR KINERJA	2016	2017	2018	2019	
					Real.	Target
1	Capaian akutanbilitas dan transparansi penyelenggaraan pemerintahan (%)	NA	NA	84,88	65,06	79,52
2	Persentase LAKIP yang nilainya meningkat (%)	4,00	5,10	11,00	17,33	10,00
3	Nilai evaluasi penyelenggaraan pemerintahan daerah	B	B	B	B	B
4	Nilai akuntabilitas kinerja	CC	CC	CC	B	B

Sumber: Bagian Organisasi, 2020

Kinerja Dewan Perwakilan Rakyat Daerah Kabupaten Kebumen menunjukan kinerja yang fluktuatif. Hal ini disebabkan kinerja DPRD dipengaruhi oleh kinerja Pemerintah Daerah. Kewajiban DPRD menetapkan Peraturan daerah terkait perencanaan, penganggaran dan Raperda menjadi Perda serta Perda Inisiatif DPRD tiap tahun dilaksanakan. Turuna niknya hasil Perda dipengaruhi oleh kebutuhan perundang-undangan di Kebumen. Fungsi lain DPRD adalah sebagai lembaga yang menjalankan pengawasan, selama tahun 2016 s.d. 2019 fungsi ini telah dilaksanakan dengan baik.

Tabel II.97 Perkembangan Capaian Kinerja DPRD Kabupaten Kebumen 2016-2019

NO	INDIKATOR KINERJA	2015	2016	2017	2018	2019
1	Ditetapkannya Perda dan Raperda	12	20	11	15	64

Sumber: Sekretariat DPRD, 2020

4. Aspek Daya Saing Daerah

a. Nilai Tukar Petani (NTP)

NTP merupakan salah satu indikator untuk melihat tingkat kemampuan atau daya beli petani. Penghitungan indikator ini diperoleh dari perbandingan antara indeks harga yang diterima petani dengan indeks harga yang dibayar petani yang dinyatakan dalam persentase. Semakin tinggi NTP, maka relatif semakin kuat pula tingkat kemampuan dan daya beli petani.

Tabel II.98 Nilai Tukar Petani Kabupaten Kebumen, Jawa Tengah dan Nasional Tahun 2015-2019

NO.	WILAYAH	2015	2016	2017	2018	2019
1.	Kebumen	100,86	100,49	100,32	100,77	100,77*
2.	Jawa Tengah	102,03	102,03	100,39	101,29	103,15*
3.	Nasional	102,33	102,33	101,27	103,16	102,33*

Sumber: Buku Nilai Tukar Petani, BPS, 2019
**) Nilai Sementara*

Pada tahun 2019, NTP Kabupaten Kebumen diasumsikan sama dengan NTP tahun 2018 yaitu berada di angka 100,77. Jika dibandingkan dengan Jawa Tengah dan Nasional, NTP Kabupaten Kebumen masih berada dibawahnya, dimana untuk Jawa Tengah sebesar 103,15 dan Nasional 102,33. NTP Kabupaten Kebumen tersebut masih jauh dari angka yang dipatok dalam RPJMD 2016-2021 sebesar 102,8. Melihat hal tersebut maka capaian di tahun 2021 diperkirakan sulit tercapai. Kondisi ini patut menjadi prioritas dan perhatian pemerintah daerah, mengingat kontribusi sektor pertanian cukup dominan dalam perekonomian Kabupaten Kebumen.

Peningkatan kesejahteraan petani melalui peningkatan NTP merupakan hal yang sangat penting untuk dilakukan di Kabupaten Kebumen, karena hal ini terkait dengan peningkatan motivasi petani dalam berusaha di sektor pertanian. Dengan meningkatnya NTP, maka pembangunan pertanian akan berdampak dalam peningkatan partisipasi petani dan produksi pertanian dalam perekonomian pedesaan, penciptaan lapangan pekerjaan di pedesaan dan menumbuhkan permintaan produk non pertanian. Selain itu, peningkatan NTP juga diharapkan akan mampu mengurangi ketimpangan pembangunan antar daerah (desa-kota), maupun antar wilayah serta optimalisasi pemanfaatan sumber daya di daerah.

b. Infrastruktur Wilayah

Secara umum tujuan pembangunan wilayah adalah untuk mencapai stabilitas ekonomi dan pertumbuhan ekonomi yang tinggi, peningkatan PDRB serta pengurangan tingkat penganguran. Dalam rangka mencapai tujuan tersebut memerlukan berbagai faktor pendukung yaitu salah satunya

yang penting adalah keberadaan infrastruktur wilayah yang mantap.

Strategi dan kebijakan pembanguan infrastruktur wilayah diarahkan pada pembanguan infrastruktur pelayanan dasar yang dapat meningkatkan angka pertumbuhan ekonomi, pengentasan, kemiskinan, pengurangan pengangguran, serta berkesinambungan (ramah lingkungan).

B. Evaluasi Pelaksanaan Program dan Kegiatan RKPD Tahun 2019 dan Realisasi RPJMD sampai dengan tahun 2019

1. Evaluasi Pelaksanaan Program dan Kegiatan RKPD Tahun 2019 Urusan Pemerintahan Wajib Yang Berkaitan Dengan Pelayanan Dasar

a. Pendidikan

Evaluasi Pelaksanaan program dan kegiatan RKPD Tahun 2019 urusan pendidikan tersaji sebagaimana tabel di bawah ini:

No	Aspek/ Program Indikator Kinerja		Target Kinerja RPJMD	Target 2019	Realisasi 2019	Tingkat Capaian RPJMD s/d tahun 2019	Status	OPD Penanggung Jawab
1	Program Pendidikan Anak Usia Dini							
	a	APK PAUD	68,07	61,07	50,98	83,74%	■	Disdik
2	Program Pendidikan Non Formal							
	a	% Lembaga PNF yang terakreditasi	43,24	37,84	28,26	74,68%	▲	Disdik
3	Program Peningkatan Mutu Pendidik dan Tenaga Kependidikan							
	a	Persentase Pendidik berkualifikasi S1	68,37	68,36	82,09	120,08%	●	Disdik
4	Program Manajemen Pelayanan Pendidikan							
	a	Indeks Survey Layanan Pendidikan	84	81,00	63,59	78,50%	▲	Disdik
5	Program Pendidikan Anak Usia Dini							
	a	Persentase Gedung PAUD/Sederajat dalam kondisi baik	85,20	83,20	82,95	99,69%	■	Disdik
6	Program Wajib Belajat Pendidikan Dasar Sembilan Tahun							
	a	Persentase Gedung SD/SMP atau Sederajat dalam kondisi baik	78,24	76,88	82,63	107,49%	●	Disdik

b. Kesehatan

Evaluasi Pelaksanaan program dan kegiatan RKPD Tahun 2019 urusan kesehatan tersaji sebagaimana tabel dibawah ini:

No	Aspek/ Program Indikator Kinerja		Target Kinerja RPJMD	Target 2019	Realisasi 2019	Tingkat Capaian RPJMD s/d tahun 2019	Status	OPD Penanggung Jawab
1	Program Kemitraaan Peningkatan Pelayanan Kesehatan							
	a	Persentase penduduk yang menjadi peserta jaminan kesehatan	100	100	83,70	83,70%	■	Dinkes
2	Program Pencegahan dan Penanggulangan Penyakit Menular							
	a	Persentase tertanganinya kasus TB Paru, Diare dan DBD	100	100	100	100%	●	Dinkes
3	Program Upaya Kesehatan Masyarakat							
	a	Jumlah Kunjungan rawat jalan puskesmas	80	80	80	100%	●	Dinkes
	b	Usaha kesehatan sekolah	75	55	55	100%	●	Setda
4	Program Pengembangan Lingkungan Sehat							
	a	Persentase Desa Pelaksana STBM	85	80	100	125%	●	Dinkes
5	Program Promosi Kesehatan dan Pemberdayaan Masyarakat							
	a	Persentase desa strata siaga aktif mandiri	27	23	28,57	124,21%	●	Dinkes
6	Program Peningkatan pelayanan kesehatan anak balita							
	a	Angka kematian bayi	215	218	136	62,38%	▲	Dinkes
7	Program perbaikan gizi masyarakat							
	a	Persentase Ibu hamil dan remaja putri yang mendapat tablet tambah darah	67,5	67,50	95	140,74%	●	Dinkes
	b	Persentase balita kurus yang mendapat makanan tambahan	100	100	100	100%	●	Dinkes
8	Program Obat dan Perbekalan Kesehatan							
	a	Jumlah Puskesmas yang tercukupi obat	35	35	35	100%	●	Dinkes

No	Aspek/ Program Indikator Kinerja		Target Kinerja RPJMD	Target 2019	Realisasi 2019	Tingkat Capaian RPJMD s/d tahun 2019	Status	OPD Penanggung Jawab
		dan perbekalan kesehatan						
9	Program Pengawasan Obat dan Makanan							
	a	Jumlah fasilitasi pengawasan obat dan makanan yang dilaksanakan	2	2	2	100%	●	Dinkes
10	Program Pengadaan, Peningkatan, dan Perbaikan Sarana dan Prasarana Puskesmas/Puskesmas Pembantu dan Jaringannya							
	a	Jumlah Puskesmas yang memiliki sarana dan prasarana untuk pelayanan rawat inap	7	5	11	220%	●	Dinkes
11	Program Standarisasi Pelayanan Kesehatan							
	a	Tingkat (persentase) mutu pelayanan sarana Kesehatan	100	100	100	100%	●	Dinkes
12	Program BLUD							
	a	Jumlah Puskesmas yang melayani kesehatan masyarakat Desa melalui BLUD Puskesmas	35	37	36	97,29%	■	Dinkes (PKM)
	b	Capaian Target SPM	100	95	100	105,26%	●	RSUD
	c	Capaian target kinerja klini	100	95	100	105,26%	●	RSUD
13	Program Pengadaan, Peningkatan Sarana dan Prasarana Rumah Sakit/Rumah sakit jiwa, Rumah sakit paru-paru/Rumah sakit mata							
	a	Bertambahnya Aset Daerah di RSUD/ Persentase sarana dan prasarana rumah sakit yang terpenuhi di RSUD	90	80	83	103,75%	●	RSUD

c. Pekerjaan Umum dan Penataan Ruang

Evaluasi Pelaksanaan program dan kegiatan RKPD Tahun 2019 urusan Pekerjaan Umum dan Penataan Ruang tersaji sebagaimana tabel dibawah ini:

No	Aspek/ Program Indikator Kinerja		Target Kinerja RPJMD	Target 2019	Realisasi 2019	Tingkat Capaian RPJMD s/d tahun 2019	Status	OPD Penanggung Jawab
1	Program Pengembangan dan Pengelolaan Jaringan Irigasi, Rawa dan Jaringan Pengairan Lainnya							
	a	Persentase JITUT dan JIDES dalam kondisi baik	100	100	100	100%	●	Distapang
	b	Persentase jaringan irigasi kondisi mantap baik	89	68	68,18	100,26%	●	DPUPR
2	Program Peningkatan Jalan dan Jembatan							
	a	Persentase/Capaian jalan dalam kondisi mantap (sedang dan baik)	70,94	67,85	71,17	104,89%	●	DPUPR
3	Program Pembangunan Jalan dan Jembatan							
	a	Persentase/Capaian jalan dalam kondisi mantap (sedang dan baik)	70,94	64,77	71,17	109,88%	●	DPUPR
4	Program Rehabilitasi/Pemeliharaan Jalan dan Jembatan							
	a	Persentase/Capaian jalan dalam kondisi mantap (sedang dan baik)	70,94	64,77	71,17	109,88%	●	DPUPR
5	Program Inspeksi Kondisi Jalan dan Jembatan							
	a	Persentase/Capaian jalan dalam kondisi mantap (sedang dan baik)	70,94	64,77	71,17	109,88%	●	DPUPR
6	Program Tanggap Darurat Jalan dan Jembatan							
	a	Persentase/Capaian jalan dalam kondisi mantap (sedang dan baik)	70,94	64,77	71,17	109,88%	●	DPUPR
7	Program Pembangunan Sistem Informasi/Database Jalan dan Jembatan							
	a	Persentase/Capaian jalan dalam kondisi mantap (sedang dan baik)	70,94	64,77	71,17	109,88%	●	DPUPR
8	Program Peningkatan Sarana dan Prasarana Kebinamargaan							
	a	Persentase/Capaian jalan dalam kondisi mantap	70,94	64,77	71,17	109,88%	●	DPUPR

No	Aspek/ Program Indikator Kinerja		Target Kinerja RPJMD	Target 2019	Realisasi 2019	Tingkat Capaian RPJMD s/d tahun 2019	Status	OPD Penanggung Jawab
		(sedang dan baik)						
9	Program pengembangan kinerja pengelolaan air minum dan air limbah							
	a	Persentase penduduk berakses air minum	16,53	14,62	66,75	456,56%	●	DPUPR
10	Program Pembangunan Infrastruktur Perdesaan							
	a	(Persentase) Fasilitas pelayanan Publik di tingkat kelurahan yang terpelihara	100	100	100	100%	●	Kelurahan
11	Program Peningkatan Sarana/Prasarana Cipta Karya							
	a	(Persentase) capaian gedung pemerintah dalam kondisi baik	87,27	73,64	80	108,64%	●	DPUPR
12	Program Pengembangan dan Pengelolaan dan Konservasi Sungai, Danau dan Sumber daya air lainnya							
	a	(Persentase) ketercukupan kebutuhan air bagi masyarakat di daaerah krisis air	10	5	3	60%	▲	DPUPR
13	Program Pengendalian Banjir							
	a	Jumlah tebing sungai yang rusak akbat bencana yang berfungsi kembali secara normal	87,27	80,00	7	8,75%	▲	DPUPR
14		Program Pengendalian Pemanfaatan Ruang						
	a	Persentase kesesuaian pemanfaatan ruang	75	75	75	100%	●	DPUPR

d. Perumahan Rakyat dan Kawasan Permukiman

Evaluasi Pelaksanaan program dan kegiatan RKPD Tahun 2019 urusan Perumahan Rakyat dan Kawasan Permukiman tersaji sebagaimana tabel dibawah ini:

No	Aspek/ Program Indikator Kinerja	Target Kinerja RPJMD	Target 2019	Realisasi 2019	Tingkat Capaian RPJMD s/d tahun 2019	Status	OPD Penanggung Jawab
1	Program Perbaikan Perumahan Akibat Bencana Alam/Sosial						
	a (Persentase) Banyaknya rumah yang mendapat bantuan perbaikan pasca bencana	100	100	100	100%	●	BPBD
2	Program Pengembangan Perumahan						
	a (Persentase) cakupan rumah layak huni	100	100	98	98%	■	Perkim LH
	b Jumlah RTLH yang tertangani kelurahan	166	35	40	114,29%	●	Kelurahan/desa
3	Program Peningkatan Kesiagaan dan Pencegahan Bahaya Kebakaran						
	a Kesiapsiagaan pencegahan bahaya kebakaran di lokasi kelembagaan pemerintah, sekolah dan dunia usaha	16	4	4	100%	●	SATPOL PP

e. Ketenteraman, Ketertiban Umum dan Perlindungan Masyarakat

Evaluasi Pelaksanaan program dan kegiatan RKPD Tahun 2019 urusan Ketenteraman, Ketertiban Umum dan Perlindungan Masyarakat tersaji sebagaimana tabel dibawah ini:

No	Aspek/ Program Indikator Kinerja	Target Kinerja RPJMD	Target 2019	Realisasi 2019	Tingkat Capaian RPJMD s/d tahun 2019	Status	OPD Penanggung Jawab
1	Program Peningkatan Keamanan dan Kenyamanan Lingkungan						
	a (Bulan) Terfasilitasinya upaya pemantauan keamanan dan kenyamanan lingkungan	60	12	12	100%	●	Satpol PP
	b (Persentase) Tingkat partisipasi petugas Linmas dalam pengendalian	100	100	100	100%	●	Satpol PP

No	Aspek/ Program Indikator Kinerja		Target Kinerja RPJMD	Target 2019	Realisasi 2019	Tingkat Capaian RPJMD s/d tahun 2019	Status	OPD Penanggung Jawab
		keamanan						
	c	Respon time terhadap penanggulangan bencana dan kebakaran	4	4	4	100%	●	Satpol PP
2	Program Pengembangan Wawasan Kebangsaan							
	a	Banyaknya masyarakat yang sadar akan nilai-nilai luhur budaya bangsa	750	150	150	100%	●	Kesbangpol
	b	(Persentase) Ketercapaian penyelenggaraan peringatan hari jadi kabupaten kebumen	100	100	100	100%	●	Kesbangpol
	c	(Persentase) Ketercapain pelaksanaan pemilu	100	100	70	70%	▲	Kesbangpol
	d	(Persentase) fasilitasi kegiatan-kegiatan HUT RI	100	100	100	100%	●	Kesbangpol
3	Program Kemitraan Pengembangan Wawasan Kebangsaan							
	a	Banyaknya masyarakat yang paham akan pentingnya rasa persatuan dan kesatuan masyarakat	1000	200	200	100%	●	Kesbangpol
4	Program Pemberdayaan Masyarakat Untuk Menjaga Ketertiban dan Keamanan							
	a	(Jumlah) banyaknya masyarakat yang paham potensi konflik dan langkah penyelesaiannya	1692	208	240	115,38%	●	Kesbangpol
5	Program Peningkatan Pemberantasan Penyakit Masyarakat							
	a	Banyaknya masyarakat yang sadar akan bahaya narkoba dan ikut	3600	800	700	87,50%	■	Kesbangpol

No	Aspek/ Program Indikator Kinerja		Target Kinerja RPJMD	Target 2019	Realisasi 2019	Tingkat Capaian RPJMD s/d tahun 2019	Status	OPD Penanggung Jawab
		berpartisipasi dalam pemberantasan narkoba						
6	Program Pendidikan Politik Masyarakat							
	a	Capaian partisipasi masyarakat/penduduk dalam proses pemilihan umum (persen)	70	70	70	100%	●	Kesbangpol
7	Program Pemeliharaan Kamtrantibmas dan Pencegahan Tindak Kriminal							
	a	(Bulan) terfasilitasinya upaya pencegahan tindak criminal	60	12	12	100%	●	Kesbangpol

f. Sosial

Evaluasi Pelaksanaan program dan kegiatan RKPD Tahun 2019 urusan Sosial tersaji sebagaimana tabel dibawah ini:

No	Aspek/ Program Indikator Kinerja		Target Kinerja RPJMD	Target 2019	Realisasi 2019	Tingkat Capaian RPJMD s/d tahun 2019	Status	OPD Penanggung Jawab
1	Program Pemberdayaan Fakir Miskin, Komunitas Adat Terpencil (KAT) dan Penyandang Masalah Kesejahteraan Sosial (PMKS) Lainnya							
	a	Jumlah fakir miskin, KAT dan PMKS yang diberdayakan	32.625	32.205	435.496	1352,26 %	●	Dinsos
2	Program pelayanan dan rehabilitasi kesejahteraan sosial							
	a	(Bulan) tersedianya kebutuhan penanganan masalah strategis akibat bencana dan bantuan logistik korban bencana	60	12	12	100%	●	BPBD, Dinsos
	b	Banyaknya orang yang terlayani dan terehabiliasi kesejahteraan sosialnya	708	170	260	152%	●	Dinsos
3	Program pembinaan para penyandang penyakit dan trauma							

No	Aspek/ Program Indikator Kinerja		Target Kinerja RPJMD	Target 2019	Realisasi 2019	Tingkat Capaian RPJMD s/d tahun 2019	Status	OPD Penanggung Jawab
	a	Jumlah anak nakal, penyandang cacat dan trauma yang terbina	-	80	400	500%	●	Dinsos
4	Program pemberdayaan kelembagaan kesejahteraan sosial							
	a	Jumlah anggota kelembagaan sosial yang diberdayakan	512	117	136	116,24%	●	Dinsos
5	Program pembinaan panti asuhan/panti jompo							
	a	Jumlah anak panti asuhan dan panti jompo yang terbantu	3250	650	1.250	192,30%	●	Dinsos
6	Program Pembinaan Eks Penyandang Penyakit sosial (Eks Narapidana, PSK, Narkoba dan Penyakit Sosial Lainnya)							
	a	Jumlah Eks napi dan Penyandang Sosial lainnya	-	70	70	100%	●	Dinsos

2.Evaluasi Pelaksanaan Program dan Kegiatan RKPD Tahun 2019 Urusan Pemerintahan Wajib Yang Tidak Berkaitan Dengan Pelayanan Dasar

a. Tenaga Kerja

Evaluasi Pelaksanaan program dan kegiatan RKPD Tahun 2019 urusan Tenaga Kerja tersaji sebagaimana tabel dibawah ini:

No	Aspek/ Program Indikator Kinerja		Target Kinerja RPJMD	Target 2019	Realisasi 2019	Tingkat Capaian RPJMD s/d tahun 2019	Status	OPD Penanggung Jawab
1	Program Peningkatan Kesempatan Kerja							
	a	Persentase Penempatan tenaga kerja dari pencari kerja yang terdaftar	21,59	28,43	27,68	97,39%	■	Disnaker KUM
2	Program Peningkatan Kualitas dan Produktivitas Tenaga Kerja							
	a	Besaran tenaga kerja yang mendapatkan pelatihan	-	584	560	95,89%	■	Disnaker KUM
3	Program Perlindungan dan Pengembangan Lembaga Ketenagakerjaan							

No	Aspek/ Program Indikator Kinerja		Target Kinerja RPJMD	Target 2019	Realisasi 2019	Tingkat Capaian RPJMD s/d tahun 2019	Status	OPD Penanggung Jawab
	a	Persentase kasus yang diselesaikan di luar pengadilan hubungan industrial melalui Perjanjian Bersama (PB) dengan jumlah kasus yang dicatatkan	100	100	100	100%	●	Disnaker KUM

b. Pemberdayaan Perempuan dan Perlindungan Anak

Evaluasi Pelaksanaan program dan kegiatan RKPD Tahun 2019 urusanPemberdayaan Perempuan dan Perlindungan Anak tersaji sebagaimana tabel dibawah ini:

No	Aspek/ Program Indikator Kinerja		Target Kinerja RPJMD	Target 2019	Realisasi 2019	Tingkat Capaian RPJMD s/d tahun 2019	Status	OPD Penanggung Jawab
1	Program penguatan Kelembagaan Pengarusutamaan Gender dan Anak							
	a	Meningkatnya kapasitas dan jaringan kelembagaan	332	76	78	102,62%	●	Dispermades P3A
2	Program Peningkatan Peran Serta Anak dan Kesetaraan Gender dalam Pembangunan							
	a	(jumlah organisasi) yang meningkat Pemahaman, kemampuan dan ketrampilan perempuan	155	28	31	110,71%	●	Dispermades P3A

c. Pangan

Evaluasi Pelaksanaan program dan kegiatan RKPD Tahun 2019 urusan Pangan tersaji sebagaimana tabel dibawah ini:

No	Aspek/ Program Indikator Kinerja		Target Kinerja RPJMD	Target 2019	Realisasi 2019	Tingkat Capaian RPJMD s/d tahun 2019	Status	OPD Penanggung Jawab
1	Program Peningkatan Ketahanan Pangan (Pertanian/Perkebunan)							
	a	Capaian Skor Pola Pangan	94,2	92,7	87	93,85%	■	Distapang

		Harapan						

d. Lingkungan Hidup

Evaluasi Pelaksanaan program dan kegiatan RKPD Tahun 2019 urusan Lingkungan Hidup tersaji sebagaimana tabel dibawah ini:

No	Aspek/ Program Indikator Kinerja		Target Kinerja RPJMD	Target 2019	Realisasi 2019	Tingkat Capaian RPJMD s/d tahun 2019	Status	OPD Penanggung Jawab
1	Program Pengembangan Kinerja Pengelolaan Persampahan							
	a	Cakupan pelayanan sampah	42,94	42,74	51,93	121,50%	●	Perkim LH
	b	Persentase penanganan sampah di tingkat desa/ kelurahan	76	18	15,24	152,54%	●	Perkim LH
2	Program Pengendalian Pencemaran dan Perusakan Lingkungan Hidup							
	a	Persentase Penurunan Beban Pencemaran lingkungan	60	10	9,12	91,2%	■	Perkim LH
3	Program Perlindungan dan Konservasi Sumber Daya Alam							
	a	Profil keanekaragaman hayati	6	3	1	33,33%	▲	Perkim LH
4	Program Rehabilitasi dan Pemulihan Cadangan Sumber Daya Alam							
	a	Persentase penanganan koonservasi Sumber Daya Alam	100	14	26	185,71 %	●	Perkim LH
5	Program Peningkatan Kualitas dan Akses Informasi Sumber Daya Alam dan Lingkungan Hidup							
	a	Fasilitasi upaya akses Informasi Sumberdaya Lingkungan Hidup	18	3	3	100%	●	Perkim LH

e. Administrasi Kependudukan dan Pencatatan Sipil

Evaluasi Pelaksanaan program dan kegiatan RKPD Tahun 2019 urusan Administrasi Kependudukan dan Pencatatan Sipil tersaji sebagaimana tabel dibawah ini:

No	Aspek/ Program Indikator Kinerja		Target Kinerja RPJMD	Target 2019	Realisasi 2019	Tingkat Capaian RPJMD s/d tahun 2019	Status	OPD Penanggung Jawab
1	Program Penataan Administrasi Kependudukan							
	a	Cakupan penerbitan kutipan akte kelahiran sesuai SPM	100	100	97,41	97,41%	■	Disduk capil
	b	Cakupan penerbitan kutipan akte kematian sesuai SPM	70	50	100	200%	●	Disduk capil
	c	Cakupan penerbitan e-KTP	100	100	99	99%	■	Disduk capil

f. Pemberdayaan Masyarakat dan Desa

Evaluasi Pelaksanaan program dan kegiatan RKPD Tahun 2019 urusan Pemberdayaan Masyarakat dan Desatersaji sebagaimana tabel dibawah ini:

No	Aspek/ Program Indikator Kinerja		Target Kinerja RPJMD	Target 2019	Realisasi 2019	Tingkat Capaian RPJMD s/d tahun 2019	Status	OPD Penanggung Jawab
1	Program Peningkatan Keberdayaan Masyarakat Perdesaan							
	a	Fasilitasi upaya peningkatan keberdayaan masyarakat desa	66	11	11	100%	●	Dispermades P3A
	b	Tingkat partisipasi RT/RW yang ber-peran dalam kelembagaan desa	100	100	100	100%	●	Dispermades P3A
	c	(persentase) Keterisian jabatan kepala desa	100	100	100	100%	●	Dispermades P3A
2	Program Peningkatan Partisipasi Masyarakat Dalam Membangun Desa							
	a	Tingkat partisipasi masyarakat dalam	60	10	10	100%	●	Dispermades P3A

No	Aspek/ Program Indikator Kinerja		Target Kinerja RPJMD	Target 2019	Realisasi 2019	Tingkat Capaian RPJMD s/d tahun 2019	Status	OPD Penanggung Jawab
		membangun desa						
3	Program Peningkatan Kapasitas Aparatur Pemerintah Desa							
	a	Persentase aparatur desa yang meningkat kapasitasnya	100	20	20	100%	●	Dispermades P3A
4	Program Peningkatan Peran Perempuan di Perdesaan							
	a	perempuan yang berperan di pedesaan	800	60	60	100%	●	Dispermades P3A

g. Pengendalian Penduduk dan Keluarga Berencana

Evaluasi Pelaksanaan program dan kegiatan RKPD Tahun 2019 urusan Pengendalian Penduduk dan Keluarga Berencana tersaji sebagaimana tabel dibawah ini:

No	Aspek/ Program Indikator Kinerja		Target Kinerja RPJMD	Target 2019	Realisasi 2019	Tingkat Capaian RPJMD s/d tahun 2019	Status	OPD Penanggung Jawab
1	Program Keluarga Berencana							
	a	Peningkatan pelayanan KB di kecamatan	100	100	71,42	71,42%	▲	Dinsos PPKB
2	Program Pelayanan Kontrasepsi							
	a	Cakupan pelayanan KB Aktif	85,50	84,80	71,41	84,20%	■	Dinsos PPKB
3	Program Penyiapan Tenaga Pendamping Kelompok Bina Keluarga							
	a	(jumlah Kelompok) Pemberdayaan kader kelompok Tribina	585	120	130	108,33 %	●	Dinsos PPKB

h. Perhubungan

Evaluasi Pelaksanaan program dan kegiatan RKPD Tahun 2019 urusan Perhubungan tersaji sebagaimana tabel dibawah ini:

No	Aspek/ Program Indikator Kinerja		Target Kinerja RPJMD	Target 2019	Realisasi 2019	Tingkat Capaian RPJMD s/d tahun 2019	Status	OPD Penanggung Jawab
1		Program Rehabilitasi dan Pemeliharaan Prasarana dan Fasilitas LLAJ						
	a	Cakupan kualitas layanan transportasi	83,33	54,33	73,21	134,75 %	●	Dishub
2		Program Peningkatan Pelayanan Angkutan						
	a	Cakupan kualitas layanan transportasi	83,33	54,33	73,21	134,75 %	●	Dishub

i. Komunikasi dan Informatika

Evaluasi Pelaksanaan program dan kegiatan RKPD Tahun 2019 urusan Komunikasi dan Informatikatersaji sebagaimana tabel di bawah ini:

No	Aspek/ Program Indikator Kinerja		Target Kinerja RPJMD	Target 2019	Realisasi 2019	Tingkat Capaian RPJMD s/d tahun 2019	Status	OPD Penanggung Jawab
1		Program Pengembangan Komunikasi, Informasi dan Media Massa						
	a	Capaian layanan komunikasi	100	71,15	80,77	113,5%	●	Diskominfo
2		Program Pengkajian dan Penelitian Bidang Informasi dan Komunikasi						
	a	Capaian layanan komunikasi	100	71,15	80,77	113,5%	●	Diskominfo
3		Program Fasilitasi dan Peningkatan SDM Bidang Komunikasi dan Informasi						
	a	Capaian layanan komunikasi	100	71,15	80,77	113,5%	●	Diskominfo
4		Program Kerjasama Informasi dengan Media Massa						
	a	(Persentase) Terwujudnya kerja sama informasi dengan media public	100	100	100	100%	●	Diskominfo

j. Koperasi dan Usaha Kecil Menengah

Evaluasi Pelaksanaan program dan kegiatan RKPD Tahun 2019 urusan Koperasi dan Usaha Kecil Menengahtersaji sebagaimana tabel dibawah ini:

No	Aspek/ Program Indikator Kinerja		Target Kinerja RPJMD	Target 2019	Realisasi 2019	Tingkat Capaian RPJMD s/d tahun 2019	Status	OPD Penanggung Jawab
1	Program Penciptaan Iklim Usaha Kecil Menengah yang Kondusif							
	a	Jumlah UMKM / Peningkatan Jumlah UMKM	2875	450	450/ 45,715	100%	●	Disnaker KUKM
2	Program Pengembangan Kewirausahaan dan Keunggulan Kompetitif Usaha Kecil Menengah							
	a	Jumlah UMKM yang terfasilitasi mengikuti pameran	30	15	15 500	100%	●	Disnaker KUKM
3	Program Pengembangan Sistem Pendukung Usaha Bagi Usaha Mikro Kecil Menengah							
	a	(persentase) akses UMKM dan Koperasi terhadap fasilitas pembiayaan pemerintah	90	90	85	94,44%	■	Disnaker KUKM
4	Program Peningkatan Kualitas Kelembagaan Koperasi							
	a	Persentase Koperasi Aktif	92	85	84	98,82%	■	Disnaker KUKM

k. Penanaman Modal

Evaluasi Pelaksanaan program dan kegiatan RKPD Tahun 2019 urusanPenanaman Modal tersaji sebagaimana tabel dibawah ini:

No	Aspek/ Program Indikator Kinerja		Target Kinerja RPJMD	Target 2019	Realisasi 2019	Tingkat Capaian RPJMD s/d tahun 2019	Status	OPD Penanggung Jawab
1	Program Peningkatan Promosi dan Kerjasama Investasi							
	a	Nilai investasi PMA/PMDN (Miliar)	340.660	487.970	887.520	181,88%	●	DPMPTSP

l. Kepemudaan dan Olah Raga

Evaluasi Pelaksanaan program dan kegiatan RKPD Tahun 2019 urusan Kepemudaan dan Olah Raga tersaji sebagaimana tabel dibawah ini:

No	Aspek/ Program Indikator Kinerja		Target Kinerja RPJMD	Target 2019	Realisasi 2019	Tingkat Capaian RPJMD s/d tahun 2019	Status	OPD Penanggung Jawab
1		Program Peran Serta Kepemudaan						
	a	Jumlah pemuda yang difasilitasi dalam kegiatan skala regional dan nasional	720	120	120	100%	●	Disporawisata
2		Program Pengembangan Kebijakan dan Manajemen Olah Raga						
	a	Jumlah Pelatih Olahraga yang dikirim mengikuti pelatihan	240	40	80	200%	●	Disporawisata
3		Program Pembinaan dan Pemasyarakatan Olah Raga						
	a	Atlit (yang dikirim ke) POPDA SD, SMP, SMA Tk Kab Kebumen, Kedu, Tk. Prov Jateng	410	70	149	212,85%	●	Disporawisata
4		Program Peningkatan Sarana dan Prasarana Olah Raga						
	a	Fasilitasi pengembangan Olah raga melalui even perlom-baan dan olahraga	60	10	17	170%	●	Disporawisata

m. Statistik

Evaluasi Pelaksanaan program dan kegiatan RKPD Tahun 2019 urusan Statistik tersaji sebagaimana tabel dibawah ini:

No	Aspek/ Program Indikator Kinerja		Target Kinerja RPJMD	Target 2019	Realisasi 2019	Tingkat Capaian RPJMD s/d tahun 2019	Status	OPD Penanggung Jawab
1	Program Pengembangan Data/ Informasi/ Statistik Daerah							
	a	dokumen database perangkat daerah	158	27	62	229,62%	●	Setda

n. Kebudayaan

Evaluasi Pelaksanaan program dan kegiatan RKPD Tahun 2019 urusanKebudayaan tersaji sebagaimana tabel dibawah ini:

No	Aspek/ Program Indikator Kinerja		Target Kinerja RPJMD	Target 2019	Realisasi 2019	Tingkat Capaian RPJMD s/d tahun 2019	Status	OPD Penanggung Jawab
1	Program Pengelolaan Keragaman Budaya							
	a	Banyaknya fasilitasi pengelolaan keragaman budaya	70	64	58,59	91,54%	■	Disdik

o. Perpustakaan

Evaluasi Pelaksanaan program dan kegiatan RKPD Tahun 2019 urusanPerpustakaan tersaji sebagaimana tabel dibawah ini:

No	Aspek/ Program Indikator Kinerja		Target Kinerja RPJMD	Target 2019	Realisasi 2019	Tingkat Capaian RPJMD s/d tahun 2019	Status	OPD Penanggung Jawab
1								
	a	(Persentase) Meningkatnya penge-lolaan perpustakaan di unit-unit perpusta-kaan umum, khusus, sekolah dan desa	86	56	56	100%	●	Disarpus

p. Kearsipan

Evaluasi Pelaksanaan program dan kegiatan RKPD Tahun 2019 urusan Kearsipan tersaji sebagaimana tabel dibawah ini:

No	Aspek/ Program Indikator Kinerja		Target Kinerja RPJMD	Target 2019	Realisasi 2019	Tingkat Capaian RPJMD s/d tahun 2019	Status	OPD Penanggung Jawab
1	Program Penyelamatan dan Pelestarian Dokumen/Arsip Daerah							
	a	Persentase jumlah unit kerja yang menerapkan arsip baku	49,43	29,31	36,02	122,89%	●	Disarpus

3.Evaluasi Pelaksanaan Program dan Kegiatan RKPD Tahun 2019 Urusan Pemerintahan Pilihan

a. Kelautan dan Perikanan

Evaluasi Pelaksanaan program dan kegiatan RKPD Tahun 2019 urusanKelautan dan Perikanan tersaji sebagaimana tabel dibawah ini:

No	Aspek/ Program Indikator Kinerja	Target Kinerja RPJMD	Target 2019	Realisasi 2019	Tingkat Capaian RPJMD s/d tahun 2019	Status	OPD Penanggung Jawab
1	Program Pemberdayaan Ekonomi Masyarakat Pesisir						
	a (Jumlah Kelompok yang) Meningkat pengetahuan teknis dan manajemen kelompok	60	150	50	33,33%	▲	Dinlutkan
2	Program Pemberdayaan Masyarakt dalam Pengawasan dan Pengendalian Sumberdaya Kelautan						
	a jumlah Kelompok Masyarakat Pengawas Sumberdaya Kelautan dan Perikanan	30	24	24	100%	●	Dinlutkan
3	Program Pengembangan Budidaya Perikanan						
	a produksi ikan budidaya (Ton)	3.187,60	2.732,85	2.876,10	105,24%	●	Dinlutkan
4	Program Optimalisasi Pengolahan dan Pemasaran Produksi Perikanan						
	a angka konsumsi makan ikan (Kg/Kp/Th)	22,52	19,00	22,17	116,68%	●	Dinlutkan

b. Pariwisata

Evaluasi Pelaksanaan program dan kegiatan RKPD Tahun 2019 urusan Pariwisata tersaji sebagaimana tabel dibawah ini:

No	Aspek/ Program Indikator Kinerja	Target Kinerja RPJMD	Target 2019	Realisasi 2019	Tingkat Capaian RPJMD s/d tahun 2019	Status	OPD Penanggung Jawab
1	Program Pengembangan Pemasaran Pariwisata						
	a Jumlah kunjungan wisatawan	1.310.000	1.308.000	2.927.444	223,81%	●	Disporawisata
2	Program Pengembangan Destinasi Pariwisata						
	a (Obyek wisata yang) Bertambah Fasilitasi sarana/ prasarana obyek wisata	9	9	9	100%	●	Disporawisata
3	Program Pengembangan Kemitraan						
	a (Jumlah) Fasilitasi program	24	4	4	100%	●	Disporawisata

No	Aspek/ Program Indikator Kinerja	Target Kinerja RPJMD	Target 2019	Realisasi 2019	Tingkat Capaian RPJMD s/d tahun 2019	Status	OPD Penanggung Jawab
	pengembangan pariwisata dan kebudayaan						

c. Pertanian

Evaluasi Pelaksanaan program dan kegiatan RKPD Tahun 2019 urusanPertanian tersaji sebagaimana tabel dibawah ini:

No	Aspek/ Program Indikator Kinerja	Target Kinerja RPJMD	Target 2019	Realisasi 2019	Tingkat Capaian RPJMD s/d tahun 2019	Status	OPD Penanggung Jawab
1	Program Peningkatan Kesejahteraan Petani						
	a % jumlah kelompok tani yang *bankable*	13	11	11	100%	●	Distapang
2	Program Peningkatan Pemasaran Hasil Produksi Pertanian/Perkebunan						
	a (jumlah) fasilitasi Promosi hasil produksi pertanian dan peternakan	30	6	6	100%	●	Distapang
3	Program Peningkatan Penerapan Teknologi Pertanian/Perkebunan						
	a Tingkat kecukupan sarana dan prasarana teknologi pertanian/ perkebunan tepat guna Tingkat kecukupan sarana dan prasarana teknologi pertanian/ perkebunan tepat guna	98,57	92,01	92,01	100%	●	Distapang
4	Program Peningkatan Produksi Pertanian/Perkebunan						
	a Persentase peningkatan produksi hortikultura	3,00	0,50	29,00	5800%	●	Distapang
5	Program Pencegahan dan Penanggulangan Penyakit Ternak						
	a Jumlah (ternak yang mendapatkan) pelayanan kesehatan hewan	67.050	13.500	22.417	166,05%	●	Distapang
6	Program Peningkatan Produksi Hasil Peternakan						

No	Aspek/ Program Indikator Kinerja		Target Kinerja RPJMD	Target 2019	Realisasi 2019	Tingkat Capaian RPJMD s/d tahun 2019	Status	OPD Penanggung Jawab
	a	Capaian Produksi daging	11.102.580 Kg	11.102.360 Kg	11.102.667 Kg	100%	●	Distapang
	b	Capaian Produksi Telur	3.836.510 Kg	3.836.430 Kg	3.838.172 Kg	100,04%	●	Distapang
	c	jumlah produksi bibit sapi	3300 ekor	500 ekor	500 ekor	100%	●	Distapang
7	Program Peningkatan Pemasaran Hasil Produksi Peternakan							
	a	Sarana pemasaran hasil produksi peternakan (yang terpelihara)	2 unit	2 unit	2 unit	100%	●	Distapang

d. Perdagangan

Evaluasi Pelaksanaan program dan kegiatan RKPD Tahun 2019 urusanPerdagangan tersaji sebagaimana tabel dibawah ini:

No	Aspek/ Program Indikator Kinerja		Target Kinerja RPJMD	Target 2019	Realisasi 2019	Tingkat Capaian RPJMD s/d tahun 2019	Status	OPD Penanggung Jawab
1	Program Perlindungan Konsumen dan Pengamanan Perdagangan							
	a	Penanganan pengaduan konsumen	28	4	94	2350%	●	Disperindag
2	Program Peningkatan Efisiensi Perdagangan Dalam Negeri							
	a	Persentase pasar tradisional dalam kondisi baik	77,78	71,11	80,00	112,50%	●	Disperindag
3	Program Pembinaan Pedagang Kaki Lima dan Asongan							
	a	Banyaknya lokasi PKL dan asongan yang tertata	14	2	2	100%	●	Disperindag

e. Perindustrian

Evaluasi Pelaksanaan program dan kegiatan RKPD Tahun 2019 urusan Perindustrian tersaji sebagaimana tabel dibawah ini:

No	Aspek/ Program Indikator Kinerja		Target Kinerja RPJMD	Target 2019	Realisasi 2019	Tingkat Capaian RPJMD s/d tahun 2019	Status	OPD Penanggung Jawab
1	Program Peningkatan Kapasitas Iptek Sistem Produksi							
	a	Jumlah IKM	125	30	22	73,33%	▲	Disperind

No	Aspek/ Program Indikator Kinerja		Target Kinerja RPJMD	Target 2019	Realisasi 2019	Tingkat Capaian RPJMD s/d tahun 2019	Status	OPD Penanggung Jawab
		yang menerapkan merek bagi produknya						ag
2	Program Pengembangan Industri Kecil dan Menengah							
	a	Jumlah industri kecil menengah	54.949	54.939	56.405	102,66%	●	Disperindag
3	Program Penataan Struktur Industri							
	a	(Persentase) pembentukan kawasan industri	100,00	60,00	20,00	33,33%	▲	Disperindag

f. Transmigrasi

Evaluasi Pelaksanaan program dan kegiatan RKPD Tahun 2019 urusanTransmigrasi tersaji sebagaimana tabel dibawah ini:

No	Aspek/ Program Indikator Kinerja		Target Kinerja RPJMD	Target 2019	Realisasi 2019	Tingkat Capaian RPJMD s/d tahun 2019	Status	OPD Penanggung Jawab
1	Program Pengembangan Wilayah Transmigrasi							
	a	Banyaknya keluarga Miskin daerah bencana yang difasilitasi pemindahannya ke daerah transmigrasi	60	10	10	100%	●	Disnaker KUKM

4. Evaluasi Pelaksanaan Program dan Kegiatan RKPD Tahun 2019 Unsur Penunjang Urusan Pemerintahan

a. Perencanaan

Evaluasi Pelaksanaan program dan kegiatan RKPD Tahun 2019 urusan Perencanaan tersaji sebagaimana tabel dibawah ini:

No	Aspek/ Program Indikator Kinerja		Target Kinerja RPJMD	Target 2019	Realisasi 2019	Tingkat Capaian RPJMD s/d tahun 2019	Status	OPD Penanggung Jawab
1	Program Perencanaan tata Ruang							
	a	Terbentuknya Kawasan Perdesaan	6	4	5	125%	●	DispermadesP3A
	b	Tersedianya dokumen Perencanaan Tata Ruang	6	1	1	100%	●	BAPPEDA

No	Aspek/ Program Indikator Kinerja		Target Kinerja RPJMD	Target 2019	Realisasi 2019	Tingkat Capaian RPJMD s/d tahun 2019	Status	OPD Penanggung Jawab
	c	Tersedianya dokumen Perencanaan Tata Ruang	12	2	2	100%	●	DPUPR
2	Program Perencanaan Pembangunan Daerah							
	a	Dokumen operasional kebijakan perencanaan pembangunan daerah	17	3	3	100%	●	BAPPEDA
3	Program Peningkatan Kapasitas Kelembagaan Perencanaan Pembangunan Daerah							
	a	Fasilitasi Peningkatan Kapasitas Kelembagaan Perencanaan Pembangunan Daerah	18	3	3	100%	●	BAPPEDA
4	Program Perencanaan Pengembangan Wilayah Strategis dan Cepat Tumbuh							
	a	Dokumen perencanaan pengembangan wilayah strategis dan cepat tumbuh (Paket)	8	1	1	100%	●	BAPPEDA
5	Program Perencanaan Pembangunan Ekonomi							
	a	dokumen Perencanaan Pembangunan Ekonomi	24	4	4	100%	●	BAPPEDA
6	Program Kerjasama Pembangunan							
	a	Fasilitasi kluster ekonomi daerah	24	4	5	125%	●	BAPPEDA
7	Program Perencanaan Sosial Budaya							
	a	dokumen perencanaan sosial budaya	20	3	4	133%	●	BAPPEDA
8	Program Perencanaan Prasarana Wilayah dan Sumberdaya Alam							
	a	Koordinasi Perencanaan Pembangunan Prasarana Wilayah dan Sumber Daya Alam	30	5	5	100%	●	BAPPEDA
9	Program Peningkatan Kerjasama Antar Pemerintah Daerah							

No	Aspek/ Program Indikator Kinerja		Target Kinerja RPJMD	Target 2019	Realisasi 2019	Tingkat Capaian RPJMD s/d tahun 2019	Status	OPD Penanggung Jawab
	a	Peningkatan kapasitas pemerintah daerah	100	100	100	100%	●	Setda
10	Program Pengembangan Data/Informasi							
	a	(Jumlah) dokumen perencanaan dan evaluasi pembangunan pada perangkat daerah	907	155	155	100%	●	BAPPEDA

b. Keuangan

Evaluasi Pelaksanaan program dan kegiatan RKPD Tahun 2019 urusan Keuangan tersaji sebagaimana tabel dibawah ini:

No	Aspek/ Program Indikator Kinerja		Target Kinerja RPJMD	Target 2019	Realisasi 2019	Tingkat Capaian RPJMD s/d tahun 2019	Status	OPD Penanggung Jawab
1	Program Peningkatan dan Pengembangan Pengelolaan Keuangan Daerah							
	a	Capaian Realisasi belanja	90	90	90,78	100,86%	●	BPKAD
	b	Capaian Penerbitan Dokumen keuangan daerah tepat waktu	100	100	100	100%	●	BPKAD
	c	Capaian SKPD Tertib Administrasi Aset Tepat Waktu	83	80	85,60	107%	●	BPKAD
	d	Capaian Realisasi Pendapatan	100	100	96,35	96,35%	■	BAPPENDA
	e	(Capaian) pengadaan barang dan jasa publik melalui ULP	100	100	100	100%	●	Setda
2	Program Pembinaan dan Fasilitasi Pengelolaan Keuangan Kabupaten/Kota							
	a	Jumlah SKPD yang mengirim SPJ fungsional tepat waktu	216	216	121	56%	▲	BPKAD

c. Kepegawaian, Pendidikan dan Pelatihan

Evaluasi Pelaksanaan program dan kegiatan RKPD Tahun 2019 urusan Kepegawaian, Pendidikan dan Pelatihan tersaji sebagaimana tabel dibawah ini:

No	Aspek/ Program Indikator Kinerja		Target Kinerja RPJMD	Target 2019	Realisasi 2019	Tingkat Capaian RPJMD s/d tahun 2019	Status	OPD Penanggung Jawab
1	Program Peningkatan Kapasitas Sumberdaya Aparatur							
	a	Jumlah aparatur yang meningkat kapasitasnya	8947	1725	1486	86,14%	■	BKPPD
2	Program Pembinaan dan Pengembangan Aparatur							
	a	aparatur pemerintah (yang difasilitasi) sejak perekrutan, penempatan, pengembangan karier sampai dengan penghargaan prestasi	13968	741	8048,00*	1086%	●	BKPPD
3	Program Pendidikan Kedinasan							
	a	Persentase pegawai yang mengikuti Diklat Teknis	78	55	44,41	80,74%	■	BKPPD
4	Program Peningkatan Disiplin Aparatur							
	a	Persentase pegawai yg tidak dijatuhi hukuman disiplin	99,81	99,80	99,91	100%	●	BKPPD
5	Program fasilitasi pindah/purna tugas PNS							
	a	Prosentase penempatan ASN yang sesuai kebutuhan dan kompetensinya	100	100	100	100%	●	BKPPD
6	Program peningkatan kapasitas aparatur pemerintah desa							
	a	Prosentase aparatur desa yang meningkat kapasitasnya	100	20	11,64	58,2%	●	Dispermades P3A

d. Fungsi Lainnya

Evaluasi Pelaksanaan program dan kegiatan RKPD Tahun 2019 urusan Fungsi Lainnya tersaji sebagaimana tabel dibawah ini:

No	Aspek/ Program Indikator Kinerja		Target Kinerja RPJMD	Target 2019	Realisasi 2019	Tingkat Capaian RPJMD s/d tahun 2019	Status	OPD Penanggung Jawab
1	Program Penataan Peraturan Perundang-undangan							
	a	perda/raperda yang ditetapkan	64	16	15	93,73%	●	Setda
	b	Terwujudnya Harmonisasi dan sinkroni-sasi Rancang-an Produk Hukum yang sesuai dengan Peraturan Perundangunda ngan, kebutuhan masyarakat dan penyelenggaraa n pemerintah daerah	100	100	100	100%	●	Setda
2	Program Peningkatan Kapasitas Lembaga Perwakilan Rakyat Daerah							
	a	Capaian peningkatan kapasitas lembaga perwakilan rakyat daerah	70	55	55	100%	●	Setda
3	Program Peningkatan Profesionalisme Tenaga Pemeriksa dan Aparatur Pengawasan							
	a	Jumlah Aparat yang mengikuti Pendidikan dan pelatihan	97	8	35	437,5%	●	Inspektor at
4	Program Peningkatan Pelayanan Kedinasan Kepala Daerah/Wakil Kepala Daerah							
	a	Tercukupinya kebutuhan rumah tangga KDH dan wakil KDH	60	12	12	100%	●	Setda
	b	Terkendali-nya angka inflasi	8	3	3,14*	95,54%	●	Setda
5	Program Penataan dan Penyempurnaan Kebijakan Sistem dan Prosedur Pengawasan							
	a	(Persentase) Kelengkapan peraturan tentang ketatalaksanaa	100	90	80	88,80%	■	Setda

No	Aspek/ Program Indikator Kinerja		Target Kinerja RPJMD	Target 2019	Realisasi 2019	Tingkat Capaian RPJMD s/d tahun 2019	Status	OPD Penanggung Jawab
		an, pelayan-an publik dan kinerja SKPD						
6	Program Penataan Penguasaan, Pemilik-an, Penggunaan dan Pemanfaatan Tanah							
	a	Cakupan lahan Bersertifikat	26,53	24,53	56,68*	231%	●	Setda
7	Program Peningkatan Sistem Pengawasan Internal dan Pengendalian Kebijakan Kepala Daerah							
	a	Persentase LAKIP (OPD) yang nilainya meningkat	14	10	17,33	173,33%	●	Inspektorat
	b	Persentase SKPD yang tidak ada temuan penyim-pangan keuangan dalam audit LKPD oleh BPK	95	93	96,18	103,41%	●	Inspektorat
	c	Tingkat Maturitas SPIP pada Level 3	2	3	3	100%	●	Inspektorat
	d	Nilai Leveling APIP Kabupaten	3	3	3	100%	●	Inspektorat
	e	Persentase pengajuan layanan KTP dan perijinan yang tertangani	100	100	100	100%	●	Disdukcapil, DPMPTSP
	f	(Persentase) Terlaksananya kegiatan pengendalian pembangunan di kabupaten pada seluruh SKPD	100	100	100	100%	●	Setda
	g	(Dokumen) pedoman standar kompetensi pegawai	46	8	1	12,5%	▲	Setda
	h	data rekonsiliasi pelaporan keuangan daerah	6	1	1	100%	●	BPKAD

Keterangan : ● = Tercapai

■ = Akan Tercapai

▲ = Perlu Usaha Keras

Indikator program sebanyak 167 dapat tercapai sebanyak 130 indikator program, akan tercapai sebanyak 19 indikator program, perlu usaha keras 13 indikator program dan 5 indikator program belum ada ada.

Indikator program yang perlu usaha keras meliputi : Capaian PNF; Survei Layanan Pendidikan; AKB; Jumlah tebing sungai yang rusak; capaian pemilu; profil keanekaragaman hayati; pelayanan peningkatan KB Kecamatan; prosentase aksi UMKM dan koperasi; kelompok yang mengetahui manajemen perikanan; IKM yang mencatatkan merk; pembentukan kawasan industri; jumlah SKPD yang mengirim SPJ fungsional tepat waktu; dokumen standart kopentensi pegawai. Untuk mencapai kinerja indicator tersebut dilakukan evaluasi kinerja di SKPD pengampu dan mendorong perencanaan Tahun 2021 dapat mencapai target akhir sesuai dengan RPJMD Kabupaten Kebumen (2016 – 2021).

Sedangkan jumlah indikator program yang belum tersedia data sebanyak 5 indikator terdiri dari : UKS; pembangunan gedung pemerintah; ketercukupan kebutuhan air bagi masyarakat di daaerah krisis air; capaian RTLH kelurahan dan jumlah lembaga sosial yang diberdayakan. Usaha pemenuhan di tahun 2021 dengan menyediakan data di tahun 2020 sebagai bahan evaluasi RPJMD di tahun 2021.

C. Evaluasi capaian RPJMD sampai dengan tahun 2019

Evaluasi Realisasi RPJMD Kabupaten Kebumen 2016-2021 dapat ditelisik dari capaian Indikator Kinerja Utama (IKU) Daerah dan IKU Perangkat Daerah. Kabupaten Kebumen memiliki 26 IKU Daerah dan 108 IKU Perangkat Daerah. Capaian IKU Daerah Kabupaten Kebumen sampai dengan tahun 2019 adalah sebagaimana tabel di bawah ini:

Tabel II.99 Hasil Evaluasi RPJMD Tahun 2016-2021 Terhadap IKU Daerah Sampai Dengan Tahun 2019

INDIKATOR KINERJA UTAMA DAERAH	SATUAN	TARGET RPJMD	TARGET 2019	REALISASI 2019	TINGKAT CAPAIAN RPJMD S/D 2019	KET
1. Angka Harapan Lama Sekolah	Tahun	13,20	12,87	12,91	100,31	●
2. Rata-Rata Lama Sekolah	Tahun	7,20	7,11	7,34	103,23	●
3. Persentase Akses dan Mutu Pelayanan	%	63,39	59,55	63,59	106,78	●

INDIKATOR KINERJA UTAMA DAERAH	SATUAN	TARGET RPJMD	TARGET 2019	REALISASI 2019	TINGKAT CAPAIAN RPJMD S/D 2019	KET
Pendidikan						
4. Capaian prestasi pemuda dan olahraga	%	65,38	56,09	94,37	168,24	●
5. Angka Harapan Hidup	Tahun	73,01	72,93	73,01	100,10	●
6. Angka Kematian Ibu	Angka	68	85	45,86	185,34	●
7. Angka Kematian Bayi	Angka	10,50	10,9	6,93	157,28	●
8. Angka Melek Huruf Al Quran Siswa Lulus Sekolah	%	100	72,93	73,01	100,10	●
9. Cakupan Penanganan Kasus-Kasus Pelanggaran Norma-Norma Keagamaan	%	37,65	85	45,86	53,00	▲
10. Kasus pelanggaran hukum	Kasus	500	10,90	6,93	157,28	●
11. Pertumbuhan ekonomi (ADHK)	%	6,00	5,94	5,59*	96	■
12 Pendapatan perkapita penduduk (ADHK)	Rp (ribuan)	25.179,48	22.447,540	22.031.007	98,14	▲
13. Rasio/Indeks Gini	Point	0,21	0,22	0,22*	100,00	●
14. Terbangunnya kawasan pembangunan ekonomi	Unit	6	4	5	125,00	●
15. Persentase peningkatan investasi PMA/PMDN	%	6,0	6,0	81,88	136,46	●
16. Persentase peningkatan kunjungan wisata	%	19,69	17,90	44,86	250,61	●
17. Persentase tingkat pelayanan infrastruktur wilayah	%	62,88	59,43	74,81*	125,87	●

INDIKATOR KINERJA UTAMA DAERAH	SATUAN	TARGET RPJMD	TARGET 2019	REALISASI 2019	TINGKAT CAPAIAN RPJMD S/D 2019	KET
18. Indeks Kualitas Lingkungan Hidup	Point	77,5	74,75	77,22	103,30	●
19. Angka Kemiskinan	%	15,45	16,98	16,82	100,59	●
20. Angka Pengangguran	%	1,97	2,01	5,52	36,40	▲
21. Persentase Gedung Sekolah Dalam Kondisi Baik	%	83,87	81,41	82,74	101,63	●
22. Persentase tingkat akses dan mutu pelayanan kesehatan	%	99,00	99,00	100	101,01	●
23. Nilai Evaluasi penyelenggaraan pemerintahan daerah	Nilai	B	B	B / 3,3198	100,00	●
24. Nilai akuntabilitas kinerja	Nilai	B	B	B*	100	●
25. Opini BPK atas LKPD	Nilai	WTP	WTP	WTP	100,00	●
26. Persentase PNS dan Pegawai BUMD yang menyalurkan zakatnya melalui Kelembagaan BAZ	%	80,00	70,00	70,00	100,00	●

Sumber: BAPPEDA Kabupaten Kebumen, 2020

Keterangan : ● = Tercapai

■ = Akan Tercapai

▲ = Perlu Usaha Keras

IKU Daerah adalah indikator untuk mengukur prestasi Kepala Daerah selama periode kepemimpinan tertentu. Dari tabel di atas IKU Daerah Kabupaten Kebumen yang berjumlah 26 Indikator sebagian besar telah mencapai target tahunan yang tetapkan di dalam RPJMD 2016-2021. Prestasi yang cukup baik dicapai oleh Bidang Kesehatan yang sebagian besar indikatornya tercapai seperti angka kematian ibu, angka kematian bayi dan angka harapan hidup. Hal ini mengindikasikan kondisi kesehatan di Kabupaten Kebumen relatif baik. Sedangkan capaian IKU Daerah yang akan dapat tercapai di

tahun 2021 adalah pertumbuhan ekonomi pada tahun 2019 dengan pertumbuhan 5,59* sedangkan target 2019 adalah 5,94.

Selain itu ada beberapa indikator yang belum dapat tercapai sesuai target tahun 2019 seperti cakupan penanganan kasus-kasus pelanggaran norma-norma keagamaan dan angka pengangguran.

Sedangkan capaian IKU Perangkat Daerah tahun 2019 adalah sebagai berikut:

Tabel II.100 Hasil Evaluasi RPJMD Tahun 2016-2021 Terhadap IKU OPD Sampai Dengan Tahun 2019

NO	IKU PERANGKAT DAERAH	SATUAN	TARGET RPJMD	TARGET 2019	REALISASI 2019	TINGKAT CAPAIAN RPJMD S/D 2019	KET
1	Angka Harapan Lama Sekolah	Tahun	13,20	12,87	12,91	100,31	●
2	Rata-Rata Lama Sekolah	Tahun	7,200	7,11	7,34	103,23	●
3	Angka Kelulusan	%	99,92	99,9	99,97	100,07	●
4	Persentase penduduk yang berpendidikan tinggi (S1 ke atas)	%	2,20	2,08	2,44	117,31	●
5	Indek Survey Kepuasan Masyarakat terhadap layanan pendidikan	-	B	B	B	100,00	●
6	Angka Partisipasi Sekolah	%	93,36	92,36	96,12	104,07	●
7	Persentase Sekolah Terakreditasi A	%	33,42	26,73	30,20	112,98	●
8	Capaian kunjungan perpustakaan	%	19,27	14,47	14,65	101,24	●
9	Capaian prestasi cabang olahraga	%	64,10	53,85	54,29	100,82	●
10	Capaian keikutsertaan pemuda dalam skala regional dan nasional	%	66,67	58,33	134,44	130,48	●
11	Persentase penduduk yang menjadi peserta jaminan kesehatan	%	100	100	83,77	83,77	■

NO	IKU PERANGKAT DAERAH	SATUAN	TARGET RPJMD	TARGET 2019	REALISASI 2019	TINGKAT CAPAIAN RPJMD S/D 2019	KET
12	Indek Survey Kepuasan Masyarakat terhadap layanan kesehatan	-	84/ A	82/ A	82,92/ A	101,12	●
13	Nilai kinerja kesehatan BLUD	-	A	A	A	100,00	●
14	Cakupan penanganan ibu hamil resiko tinggi	%	100	100	100	100,00	●
15	Persentase Kasus Gizi Buruk	%	0,03	0,04	0,01	400,00	●
16	Angka Melek Huruf Al Quran Siswa Lulus Sekolah SD	%	100	100	100	100,00	●
17	Angka Melek Huruf Al Quran Siswa Lulus Sekola h SMP	%	100	100	100	100,00	●
18	Cakupan rehabilitasi kasus narkoba	%	17,95	12,82	33,30	259,75	●
19	Cakupan Penemuan Kasus Baru HIV	%	95	85	87	102,35	●
20	Cakupan Penanganan Kasus Pertikaian Antar Agama	%	100	100	100	100,00	●
21	Persentase masjid dan mushola dalam kondisi baik	%	90	80	84	105,00	●
22	Persentase Ponpes dan TPQ dalam kondisi baik	%	92,5	82,5	83	100,61	●
23	Persentase gereja dalam kondisi baik	%	100	100	98	98,00	■
24	Persentase wihara dalam kondisi baik	%	100	100	100	100,00	●
25	Penurunan Kasus Pelanggaran	Kasus	300	485	634	76,00	▲

NO	IKU PERANGKAT DAERAH	SATUAN	TARGET RPJMD	TARGET 2019	REALISASI 2019	TINGKAT CAPAIAN RPJMD S/D 2019	KET
	Perda						
26	Presentase cakupan penerbitan Akta Kelahiran	%	90	89	97,41	109,45	●
27	Persentase cakupan penerbitan akta kematian	%	52,00	48,00	100	208,33	●
28	Persentase desa Siaga/ Tangguh Bencana	%	45,71	31,43	28,57	90,90	■
29	Capaian peningkatan wawasan kebangsaan dan politik masyarakat	%	90,00	80,00	79,00	98,75	■
30	Capaian partisipasi masyarakat/penduduk dalam proses pemilihan umum	%	70,00	70,00	71,20	101,71	●
31	Capaian peningkatan partisipasi masyarakat dalam pengembangan nilai budaya	%	70,00	67,27	65,47	97,32	●
32	Produktivitas padi	Ton/ha	6,57	6,56	6,34	96,65	■
33	Produktivitas jagung	Ton/ha	7,48	7,48	6,27	83,82	■
34	Produktivitas kedelai	Ton/ha	1,23	1,23	1,58	128,46	●
35	Kenaikan Angka Nilai Tukar Petani (NTP)	%	103,20	102,80	100,77*	98,03	■
36	Produksi kelapa	Buah	190.225,42	189.528,92	198.345,28	104,65	●
37	Produksi tembakau	Ton	415,35	395,03	467,62	118,38	●
38	Produksi daging	Kg	11.102.580	11.102.360	11.102.667	100,00	●

NO	IKU PERANGKAT DAERAH	SATUAN	TARGET RPJMD	TARGET 2019	REALISASI 2019	TINGKAT CAPAIAN RPJMD S/D 2019	KET
39	Produksi Telur	Kg	3.836.510	3.836.430	3.838.172	100,05	●
40	Produksi ikan	Ton	12.826	11.644	11.791,90	101,27	●
41	Beroperasinya PPI yang bisa menampung kapal berbobot 30 GT ke atas (provinsi)	Unit	1	1	Kewenangan Provinsi	0	Kewenangan provinsi
42	Produksi kayu bulat (PROPINSI)	m3	18.204,27	17.845,57	Kewenangan Provinsi	0	Kewenangan provinsi
43	Presentase Koperasi Aktif	unit	92	88	84	95,45	■
44	Peningkatan Jumlah UMKM	Unit	46.057	44.907	45.715	101,80	●
45	Persentase Penanganan Kerawanan Pangan	%	70,23	56,49	78,63	139,19	●
46	Persentase kelompok/gapoktan yang tertangani stabilitas harga pangannya	%	69,35	49,78	49,78	100,00	●
47	Persentase kelompok wanita yang melaksanakan pengembangan penganekaragaman konsumsi pangan	%	60,00	48,7	52,17	107,13	●
48	Persentase pasar tradisional dalam kondisi baik	%	100	71,11	80,00	112,50	●
49	Jumlah usaha perdagangan berizin	Unit	2.413	2.299	2.740	119,18	●
50	Jumlah industri kecil menengah	Unit	54.959	54.939	56.405	102,67	●
51	Terbangunnya kawasan industri	Unit	1	-	0	0	▲

NO	IKU PERANGKAT DAERAH	SATUAN	TARGET RPJMD	TARGET 2019	REALISASI 2019	TINGKAT CAPAIAN RPJMD S/D 2019	KET
52	Terbentuknya Kawasan Perdesaan	Unit	6	1	5	500,00	●
53	Terbentuknya Unit Usaha Syariah pada BUMD	unit	1	1	-	0,00	▲
54	Nilai investasi PMA/PMDN	Rp. Juta	405. 729	361. 097	887. 523	245,79	●
55	Presentase BUMD dengan predikat sehat	%	100, 00	100,00	85,70	85,70	■
56	Nilai Survey Kepuasan Masyarakat (IKM) Pelayanan Perijinan Terpadu	-	82,50/ A	82,00/ A	82,15/A	100,18	●
57	Jumlah kunjungan wisatawan	Orang	3.006.422	2.114.344	2.927.444	138,46	●
58	Lama tinggal wisatawan	Hari	0,70	0,50	0,57	114,00	●
59	Capaian jalan kabupaten dalam kondisi baik	%	45,92	57,18	54,69	95,65	■
60	Capaian jaringan irigasi kewenangan kab. dalam kondisi baik	%	80,00	74,00	68,18	92,14	■
61	Persentase berkurangnya luasan kumuh perkotaan	%	100,00	66,67	30,78	46,17	●
62	Cakupan pelayanan air bersih	%	16,53	15,54	66,75	429,54	●
63	Cakupan lahan bersertifikat	%	26,53	24,53	56,68*	231,06	●
64	Cakupan kualitas layanan transportasi	%	83,33	63,66	73,21	115,00	●
65	Capaian layanan komunikasi	%	100,00	80,77	80,77	100,00	●
66	Rasio elektrifikasi	%	95,00	93,00	Kewenangan	0,00	Kewenangan

NO	IKU PERANGKAT DAERAH	SATUAN	TARGET RPJMD	TARGET 2019	REALISASI 2019	TINGKAT CAPAIAN RPJMD S/D 2019	KET
	(PROPINSI)				Provinsi		provinsi
67	Persentase kesesuaian pemanfaatan ruang	%	60,00	58,50	62,80*	107,35	●
68	Penanganan lahan kritis (PROPINSI)	Ha	375, 00	375, 00	Kewenangan Provinsi	0,00	Kewenangan provinsi
69	Capaian luas RTH Perkotaan	%	17,45	17,45	17,18*	98,45	■
70	Angka Indeks kualitas udara	-	79,00	77,50	88,44	114,12	●
71	Angka Indeks kualitas air	-	76,00	72,00	66,00	91,67	■
72	Cakupan pelayanan sampah	%	42,94	42,84	51,57	120,38	●
73	Persentase usaha pertambangan yang menerapkan good practice minning (PROPINSI)	%	84	61,00	Kewenangan Provinsi	0,00	Kewenangan provinsi
74	Cakupan penanganan PMKS	%	16,20	16,16	70,65	437,19	●
75	Cakupan rumah layak huni	%	100,00	100,00	98,04	98,04	■
76	Cakupan Pembinaan Keluarga Sejahtera	%	32,37	32,24	53,03	164,49	●
77	Cakupan Peserta KB Aktif	%	85,50	84,90	71,41	84,11	●
78	Capaian peningkatan keterserapan tenaga kerja	%	21,59	21,09	25,63	121,53	●
79	Persentase Gedung PAUD/sederajat dalam kondisi baik	%	90,24	83,68	82,95	99,13	●
80	Persentase Gedung SD/sederajat	%	66,22	66,22	78,49	118,5	●

NO	IKU PERANGKAT DAERAH	SATUAN	TARGET RPJMD	TARGET 2019	REALISASI 2019	TINGKAT CAPAIAN RPJMD S/D 2019	KET
	dalam kondisi baik						
81	Persentase Gedung SMP/ sederajat dalam kondisi baik	%	87,60	85,58	86,76	101,38	●
82	Persentase Gedung SMA/ sederajat dalam kondisi baik	%	91,43	90,15	Kewenangan Provinsi	0,00	Kewenangan provinsi
83	Tingkat ketersediaan obat dan perbekalan kesehatan di fasilitas pelayanan dasar kesehatan	%	90	88,50	100	112,99	●
84	Tingkat pelayanan kegawatdaruratan	%	100	100	100	100,00	●
85	Tingkat mutu pelayanan sarana kesehatan	%	98	98	100	102,04	●
86	Nilai kinerja kesehatan BLUD	-	A	A	A	100,00	●
87	Peningkatan Persentase Akses Sanitasi	%	85	80	98,70	123,38	●
88	Capaian peningkatan kapasitas sumberdaya aparatur	%	96,52	92,98	87,38	93,98	■
89	Capaian peningkatan kapasitas lembaga perwakilan rakyat daerah	%	70,00	55,00	55,00	100,00	●
90	Capaian peningkatan pelayanan kecamatan	%	100	100	63,08	63,08	▲
91	Capaian Nilai Survey Kepuasan Masyarakat	%	A	B	B	100,00	●

NO	IKU PERANGKAT DAERAH	SATUAN	TARGET RPJMD	TARGET 2019	REALISASI 2019	TINGKAT CAPAIAN RPJMD S/D 2019	KET
	terhadap pelayanan Kecamatan						
92	Capaian peningkatan pelayanan kelurahan	%	100	100	77	77,00	▲
93	Capaian Nilai Survey Kepuasan Masyarakat di Kelurahan	%	A	B	B	100,00	●
94	Capaian peningkatan pelayanan pemerintah desa	%	48,95	45,79	63,20	138,02	●
95	Persentase jumlah Perangkat Daerah menerapkan arsip baku	%	49,43	36,02	36,02	100,00	●
96	Capaian kinerja program	%	90,00	90,00	90,00	100,00	●
97	Capaian akuntabilitas dan transparansi penyelenggaraan pemerintahan	%	79,52	72,50	85,06*	117,32	●
98	Persentase LAKIP yang nilainya meningkat	%	14,00	10,00	17,33	173,30	●
99	Persentase Perangkat Daerah yang tidak ada temuan penyimpangan keuangan dalam audit LKPD oleh BPK	%	95,00	93,00	96,18	103,42	●
100	Persentase penyelesaian tindak lanjut rekomendasi hasil pemeriksaan tepat waktu	%	92,00	92,00	94,26	102,46	●
101	Nilai Leveling APIP Kabupaten	-	3,00	3,00	3,00	100,00	●

NO	IKU PERANGKAT DAERAH	SATUAN	TARGET RPJMD	TARGET 2019	REALISASI 2019	TINGKAT CAPAIAN RPJMD S/D 2019	KET
102	Capaian peningkatan pengelolaan keuangan dan asset	%	95,00	92,50	93,18	100,74	●
103	Persentase PNS dan Pegawai BUMD yang menyalurkan zakatnya melalui Kelembagaan BAZ	%	80,00	70,00	70,00	100,00	●

Sumber: BAPPEDA Kabupaten Kebumen, 2020

Keterangan : ● = Tercapai

■ = Akan Tercapai

▲ = Perlu Usaha Keras

Capaian IKU perangkat daerah Kabupaten Kebumen, dari 103 IKU yang ditetapkan, sebanyak 82 target IKU di tahun 2019 telah tercapai, sebanyak 15 IKU kemungkinan masih bisa tercapai, sebanyak 5 IKU perlu bekerja keras untuk mencapai sampai dengan akhir RPJMD, dan 6 IKU yang beralih kewenangan menjadi kewenangan provinsi.

Sedangkan empat (5) IKU OPD yang kemungkinan pada akhir RPJMD perlu perjuangan keras untuk mencapai yaitu; terbentuknya Unit Usaha Syariah pada BUMD, Kawasan Industri, Pelanggaran perda capaian peningkatan pelayanan kecamatan dan capaian peningkatan pelayanan kelurahan,

Dan IKU Perangkat Daerah Kabupaten Kebumen yang berubah menjadi kewenangan provinsi sebanyak enam (6) IKU yaitu; beroperasinya PPI yang bisa menampung kapal berbobot 30 GT ke atas, produksi kayu bulat, rasio elektrifikasi, penanganan lahan kritis, persentase usaha pertambangan yang menerapkan good practice mining dan persentase Gedung SMA/sederajat dalam kondisi baik.

D. Permasalahan Pembangunan Daerah

1. Identifikasi Permasalahan Penyelenggaraan Urusan Pemerintahan Daerah

Mempertimbangan potensi sumber daya, kondisi aktual, prioritas program/kegiatan unggulan Kepala Daerah dan kemampuan keuangan daerah selama 1 (satu) tahun anggaran, maka arah pembangunan selama satu tahun diupayakan untuk dapat memecahkan isu dan masalah mendesak sesuai

kewenangan urusan pemerintah daerah yang diperkirakan akan dihadapi pada tahun 2021.

a. Urusan Pemerintahan Wajib Yang Berkaitan Dengan Pelayanan Dasar
   1) Pendidikan
      a) Masih banyaknya lembaga pendidikan non formal yang belum terakreditasi.
      b) Pelayanan sekolah inklusi belum menjangkau seluruh anak penyandang disabilitas.
      c) Jumlah anak usia sekolah yang tidak bersekolah masih cukup tinggi.
      d) Meningkatnya jumlah anak putus sekolah.
      e) APK PAUD perlu ditingkatkan
      f) Terbatasnya lembaga pendidikan PAUD dan sarana dan prasarana PAUD dan pendidikan dasar yang memenuhi standar
      g) Indek survay layanan pendidikan yang masih rendah
      h) Peran serta masyarakat dalam penyelenggaraan pendidikan belum optimal
   2) Kesehatan
      a) *Universal Health Coverage* masih belum tercapai.
      b) Rasio dokter dibandingkan dengan penduduk belum ideal.
      c) Angka kematian bayi yang masih tinggi.
      d) Masih tingginya prevalensi stunting.
      e) Meningkatnya prevalensi penyakit menular berbahaya.
      f) Pelayanan kesehatan yang belum optimal.
      g) Belum optimalnya pelayanan kesehatan masyarakat oleh Puskesmas (BLUD),
      h) Kebijakan program Jaminan Kesehatan Nasional (JKN) belum menjangkau ke seluruh masyarakat;
      i) Masih adanya kasus kematian ibu dan balita;
      j) Tingginya kasus ibu hamil dengan status gizi buruk atau kurang gizi;
      k) Kurang optimalnya peran lintas sektoral dalam upaya penanganan masalah kesehatan;
      l) Ketersediaan sarana dan prasarana serta sumber daya manusia dalam pelayanan kesehatan yang terbatas.
      m) Terjadinya pandemi Covid 19 susulan.
   3) Pekerjaan Umum dan Penataan Ruang
      a) Potensi bencana alam banjir, tanah longsor dan gempa bumi.
      b) Masih tingginya jaringan irigasi yang rusak.
      c) Masih tingginya jalan dan jembatan kabupaten dalam kondisi rusak.
   4) Perumahan Rakyat dan Kawasan Permukiman
      a) Jumlah *backlog* yang masih tinggi.
      b) Masih adanya kawasan permukiman kumuh yang belum tertangani.
      c) Akses sanitasi masyarakat masih rendah.

5) Ketenteraman, Ketertiban Umum, dan Pelindungan Masyarakat
   a) Masih kurangnya intervensi Pemerintah untuk meningkatkan kesadaran masyarakat akan bahaya narkoba dan partisipasi masyarakat dalam pemberantasan narkoba.
   b) Perlunya peningkatan kewaspadaan dini untuk menciptakan keamanan dan ketertiban masyarakat.
   c) Masih kurangnya intervensi Pemerintah untuk meningkatkan kesadaran masyarakat terhadap permasalahan hukum.
   d) Masih perlunya pemenuhan SPM respon time wilayah Sadang dan Ayah.
6) Sosial
   a) Tingginya jumlah penduduk miskin.
   b) Semakin meningkatnya kerawanan sosial di masyarakat.
   c) Terbatasnya sarana dan prasarana pelayanan rehabilitasi sosial diluar panti.
   d) Belum terwujudnya sinergitas peran seluruh stakeholder dalam penanganan masalah sosial.
   e) Pengelolaan data kemiskinan masih belum optimal.
   f) Belum optimalnya peran lembaga non pemerintah dalam penanganan masalah sosial;
   g) Belum optimalnya kapasitas kesiapsiagaan terhadap bencana alam/sosial;
   h) Belum optimalnya program pemberdayaan bagi penduduk miskin dan penyandang masalah sosial; dan
   i) Belum optimalnya penanganan kaum disabilitas.

b. Urusan Pemerintahan Wajib Yang Tidak Berkaitan Dengan Pelayanan Dasar
   1) Tenaga Kerja
      a) Pengangguran yang semakin meningkat akibat pandemi Covid-19.
      b) Belum terwujudnya kesesuaian antara jenis pelatihan yang dilaksanakan dengan kebutuhan pasar kerja.
      c) Peningkatan keterserapan kerja yang menurun.
   2) Pemberdayaan Perempuan Dan Pelindungan Anak
      a) Partisipasi perempuan dalam pembangunan yang masih kurang.
      b) Angka kekerasan berbasis gender dan anak yang meningkat.
   3) Pangan
      a) Meningkatnya harga komoditas pangan.
      b) Perlunya peningkatan ketersediaan pangan utama penduduk.
      c) Masih kurang beragamnya konsumsi pangan masyarakat yang beragam, bergizi, seimbang dan aman.

4) Lingkungan Hidup
   a) Masih kurangnya kajian tentang keanekaragaman hayati.
   b) Belum optimalnya daya angkut sampah.
   c) Topografi daerah Kebumen dengan berada pada posisi rendah dan cekungan yang berpotensi banjir.
   d) Kerusakan lingkungan di DAS aliran air dan kerusakan hutan daerah pegunungan disebelah utara Kebumen.
   e) Capaian luas RTH perkotaan belum optimal.
   f) Masih rendahnya kesadaran dan partisipasi masyarakat dalam pengelolaan lingkungan hidup dalam pengelolaan limbah domestik maupun limbah industri.
5) Administrasi Kependudukan dan Pencatatan Sipil
   a) Belum optimalnya cakupan penerbitan akte kelahiran.
   b) Rendahnya kesadaran masyarakat dalam rangka memperbaharui data penduduk, termasuk pengurusan akta kematian.
   c) Sarana dan prasarana pelayanan administrasi kependudukan untuk menjangkau seluruh wilayah yang belum optimal.
6) Pemberdayaan Masyarakat dan Desa
   a) Belum optimalnya tertib administrasi keuangan dan aset pemerintah desa.
   b) masih perlunya peningkatan kapasitas aparatur pemerintah desa.
   c) Belum optimalnya pengembangan ekonomi desa melalui bumdes maupun kawasan perdesaan.
7) Pengendalian Penduduk dan Keluarga Berencana
   a) Perlunya peningkatan pelayanan KB, terutama di kecamatan.
   b) Menurunannya rasio akseptor KB.
   c) Struktur penduduk Kabupaten Kebumen yang menunjukkan *aging population*.
   d) Belum optimalnya peran kampung KB sebagai wadah integrasi lintas sektor dalam pembangunan keluarga.
8) Perhubungan
   a) Dokumen perencanaan transportasi yang ada sudah tidak sesuai dengan kondisi sekarang.
   b) Belum adanya prasarana terminal angkutan penumpang di wilayah timur Kebumen (Prembun).
   c) Terbatasnya penyediaan sarana pengamanan lalu lintas di perlintasan kereta api.
   d) Terkendalanya pembangunan jalan Lingkar Utara Kebumen oleh kepemilikan jalan Perhutani.
   e) Belum terselesaikannya pembebasan tanah lokasi JJLS di wilayah Kebumen.
9) Komunikasi dan Informatika
   a) Belum optimalnya penyediaan jaringan komunikasi/internet di seluruh fasilitas pelayanan publik.

b) Belum terwujudnya integrasi sistem informasi pemerintahan daerah.
c) Kurangnya antusiasme masyarakat terhadap lembaga penyiaran daerah.

10) Koperasi, Usaha Kecil, dan Menengah
a) Masih perlunya stimulus/ akses permodalan/ insentif pajak/retribusi bagi pelaku UMKM yang terdampak Covid-19.
b) Masih perlunya peningkatan profesionalitas manajemen koperasi.
c) Belum optimalnya fasilitasi pembangunan jaringan pemasaran produk UMKM.
d) Belum optimalnya peran PLUT sebagai wadah pengembangan UMKM baik dari produksi, pembiayaan, pemasaran hingga pengembangan SDM untuk meningkatkan daya saing produk KUKM.

11) Penanaman Modal
a) Perlunya peningkatan promosi potensi dan kemudahan investasi untuk menarik investasi.
b) Daya saing investasi yang masih rendah.

12) Kepemudaan dan Olah Raga
a) Kurangnya sarana dan prasarana kepemudaan masyarakat.
b) Belum maksimalnya peran pemuda dalam pembangunan.

13) Statistik
a) Belum optimalnya pengelolaan data statistik dalam perencanaan pembangunan dan pengambilan kebijakan pemerintah daerah.
b) Perlu peningkatan peran perangkat daerah pengampu urusan statistik dalam pengelolaan data statistik.
c) Belum adanya tenaga fungsional statistik.

14) Kebudayaan
a) Belum optimalnya pengelolaan situs dan kawasan cagar budaya.
b) Belum optimalnya peran masyarakat dalam pelestarian seni dan budaya.
c) Belum adanya fasilitas pusat aktivitas dan kreativitas untuk pengembangan seni dan budaya ditingkat kabupaten.

15) Perpustakaan
a) Masih kurang optimalnya jaringan e-library dengan perpustakaan daerah dan perguruan tinggi di luar Kebumen.
b) Kurangnya minat dan budaya baca di kalangan siswa dan masyarakat.
c) Masih kurangnya bahan pustaka digital di perpustakaan daerah.

16) Kearsipan
a) Terbatasnya SDM fungsional arsiparis di perangkat daerah.

b) Masih rendahnya kesadaran pengelolaan arsip daerah di perangkat daerah.
c) Masih rendahnya proporsi perangkat daerah yang telah menerapkan arsip baku.
d) Terbatasnya sarana dan prasarana pengelolaan arsip pada perangkat daerah.

c. Urusan Pemerintahan Pilihan

1) Kelautan dan Perikanan
   a) Menurunnya produksi perikanan.
   b) Keterbatasan penguasaan dan penerapan teknologi pelaku usaha di bidang kelautan dan perikanan.
   c) Belum optimalnya peningkatan nilai tambah produk kelautan dan perikanan.
   d) keterbatasan kemampuan nelayan dalam manajemen keuangan pasca panen.
   e) Masih kurangnya fasilitas pelabuhan yang menyebabkan tingginya biaya produksi nelayan.
2) Pariwisata
   a) Masih rendahnya rata-rata lama tinggal kunjungan wisatawan.
   b) Masih rendahnya kesadaran dan peran serta masyarakat maupun pelaku wisata di sekitar obyek tujuan wisata dalam pengembangan obyek wisata.
   c) Belum optimalnya sinergitas antar stakeholder pariwisata.
   d) Pengembangan pariwisata daerah belum fokus.
3) Pertanian
   a) Menurunnya produktivitas pertanian, terutama komoditas jagung, kedelai, kelapa dan daging.
   b) Belum optimalnya pengelolaan pasca panen dan pengolahan produk pertanian.
   c) Masih rendahnya nilai tambah komoditas hasil pertanian.
4) Perdagangan
   a) Masih belum optimalnya upaya pengendalian distribusi dan harga barang.
   b) Masih belum optimalnya penataan dan pemberdayaan PKL.
5) Perindustrian
   a) Perlunya peningkatan jumlah industri kecil menengah yang mempunyai merek dagang.
   b) Tingkat capaian pembentukan kawasan industri yang masih rendah.
   c) Terbatasnya pemanfaatan teknologi informasi dalam pemasaran produk industri.
   d) Masih kurangnya kemampuan pengusaha dalam peningkatan nilai tambah produk industri.
6) Transmigrasi
   a) Belum optimalnya fasilitasi dan pemberdayaan di lokasi transmigrasi.

d. Fungsi Penunjang Urusan Pemerintahan

1) Perencanaan, Penelitian dan Pengembangan
   a) Redesain program prioritas tahun 2021 akibat refokusing anggaran pada tahun 2020 yang dapat mempengaruhi capaian indikator kinerja utama daerah/perangkat daerah.
   b) Belum optimalnya kualitas dan kuantitas sumber daya perencanaan dan penelitian.
   c) Belum optimalnya ketersediaan data dan informasi pendukung penyusunan perencanaan.
   d) Belum optimalnya pemanfaatan hasil riset dalam penyusunan perencanaan dan pengambilan kebijakan.
   e) Kurang optimalnya koordinasi, sinkronisasi dan keterpaduan antar sektor dalam penyelenggaraan perencanaan pembangunan.
   f) Rendahnya penerapan inovasi di sektor pendidikan dan industri.
   g) Sulitnya mengembangkan inovasi masyarakat masuk ke pasar.
2) Keuangan
   a) Keterbatasan kapasitas fiskal daerah karena penurunan dana transfer dan pendapatan asli daerah akibat Covid-19.
   b) Belum optimalnya integrasi antar sektor penganggaran dan perencanaan.
   c) Belum optimalnya penggalian potensi PAD.
   d) Keterbatasan kapasitas pengelolaan keuangan perangkat daerah.
3) Kepegawaian, Pendidikan dan Pelatihan
   a) Keterbatasan kuantitas SDM aparatur.
   b) Belum tersedianya pemetaan jenjang karir ASN.
   c) Masih rendahnya kapasitas dan profesionalisme ASN.
4) Fungsi Lainnya
   a) Capaian peningkatan pelayanan pemerintah masih rendah.
   b) Capaian akuntabilitas dan transparansi penyelenggaraan pemerintahan masih rendah.
   c) Belum idealnya penataan kelembagaan perangkat daerah.
   d) Belum optimalnya kerjasama kemitraan antara pemerintah daerah dengan pihak lain dalam upaya mengatasi permasalahan pembangunan daerah.
   e) Penataan dan pemanfaatan aset milik Pemda masih rendah.

2.Isu strategis permasalahan daerah

Isu strategis permasalahan daerah merupakan permasalahan daerah yang berhubungan dengan tujuan dan sasaran pembangunan dalam Dokumen RPJMD Kabupaten Kebumen Tahun 2016-2021 serta prioritas kebijakan nasional dan provinsi

yang bersifat mandatori. Isu strategis permasalahan daerah Kabupaten Kebumen tahun 2021, antara lain:

a. Penanggulangan kemiskinan dan Pengangguran

Kemiskinan di Kabupaten Kebumen merupakan prioritas yang segera mungkin di selesaikan, berdasarkan data BPS tahun 2019 sebanyak 16,82% atau 201.340 jiwa termasuk dalam kategori penduduk miskin. Apalagi tahun 2019 Kabupaten kebumen masuk dalam Kabupaten termiskin di Jawa Tengah. Permasalahan kemiskinan merupakan permasalahan multi sektor. Faktor yang mempengaruhi besarnya angka kemiskinan di Kebumen adalah kemampuan penyediaan bahan kebutuhan pokok, besarnya pendapatan masyarakat, perilaku budaya masyarakat, akses terhadap program penanggulangan kemiskinan dan adanya pengaruh global. Dampak lain yang meningkatkan jumlah penduduk miskin adalah pandemi Covid-19 diperkirakan tahun 2021 kemiskinan akan meningkat.

Pengangguran terbuka di Kebumen berdasar data BPS tahun 2019 sebesar 5,52%. Kurangnya ketersediaan lapangan kerja menyebabkan angkatan kerja tidak dapat tertampung . Ketersediaan lapangan kerja dipengaruhi oleh rendahnya keterampilan calon tenaga kerja, kurangnya inovasi dan jiwa berwiraswasta, lambannya peningkatan UMKM, rendahnya perkembangan industri dan ketidak tertarikan angkatan kerja pada bidang pertanian. Selain masalah tersebut juga dipengaruhi adanya Pandemi Covid-19, industri yang berhenti beroprasi, melambatnya sektor pariwisata, jasa dan UMKM.

b. Peningkatan kualitas dan daya saing sumber daya manusia

Jumlah penduduk di Kebumen tahun 2019 berdasarkan sumber Disdukcapil Kabupaten Kebumen sebesar 1.385.577 jiwa. Jumlah tenaga produktif sebesar 949.820 jiwa. Berdasarkan data data bahwa penduduk produktif lebih banyak dari non produktif. Kualitas sumber daya manusia dapat dilihat dari pendidikan penduduk yang lulus S1, S2 dan S3 sebanyak 35.080 orang atau 2,5% dari penduduk. Nilai ini termasuk rendah untuk dapat menggerakan pembangunan di Kebumen. Peningkatan kualitas SDM di Kabupaten lain, provinsi Jawa Tengah menjadi tantangan peningkatan kualitas SDM di Kebumen.

Perkembangan Era 4.0 menjadi tantangan tersendiri bagi peningkatan kualitas SDM dalam menghadapai perkembangan ekonomi, teknologi, budaya dan akses informasi global yang berdampak pada tatanan sosial masyarakat. Masih rendahnya inovasi dan produktifitas kerja menjadi masalah yang perlu diselesaikan di tahun 2021. Dibidang kesehatan adanya dampak Covid-19 dan tingginya Stunting di Kebumen.

Hal yang perlu mendapatkan perhatian dalam rangka peningkatan sumber daya manusia di Kebumen yaitu peningkatan perekonomian, membuka akses perguruan tinggi di Kebumen, membuka akses pendidikan tinggi bagi masyarakat miskin

dengan intervensi dari pemerintah, dan peningkatan kualaitas ketenaga kerjaan serta *interpreneurship.*

c. Pertumbuhan ekonomi

Pertumbuhan ekonomi di kebumen tahun 2019 berdasarkan data BPS sebesar 5,59* pertumbuhan ini ditopang dari pertumbuhan sektor pertanian, perkebunan dan kehutanan sebesar 27,46%, sektor industri pengolahan 18,79%, Perdagangan Besar dan Eceran, Reparasi Mobil dan Sepeda Motor sebesar 14,06% dan jasa pendidikan sebesar 9,19% serta sektor sektor lain. Walaupun di banding dengan provinsi dan nasional pertumbuhan ekonomi Kebumen lebih tinggi namun sektor sektor yang berkembang belum bisa mengurangi pengangguran dan kemiskinan. Peningkatan pertumbuhan sektor perekonomian yang bernilai tinggi dan membuka lapangan kerja menjadi prioritas yang perlu untuk dilakukan. Sisi lain Pandemi Covid-19 di tahun 2021 masih berdampak terhadap pertumbuhan perekonomian khususnya bidang jasa, pariwisata dan UMKM.

Terbitnya Perpres Nomor 79 Tahun 2019 merupakan pendorong bagi upaya pencapaian target pertumbuhan ekonomi di Kebumen dengan rencana pengembangan Kawasan industri di Kecamtana Petanahan, Pembangunan ruas JJLS kabupaten Cilacap-Kebumen, Fasilitasi pengolahan pelaku industri Gula Semut, Peningkatan industri garam di Pasela dan pengembangan pelabuhan perikanan Pantai Logending. Diharapkan dengan terbangunnya prioritas tersebut dapat meningkatkan pertumbuhan ekonomi Kebumen dapat menyumbang 7% pertumbuhan ekonomi di Jawa Tengah.

d. Kelestarian lingkungan hidup

Permasalahan utama kelestarian lingkungan hidup adalah berkurangnya daya dukung lingkungan dan kelestarian sumber daya alam. Permasalahan lingkungan berupa pencemaran air oleh limbah domestik dan industri, berkurangnya lahan pertanian dan keanekaragaman hayati, kerusakan DAS oleh penambangan pasir serta tingginya resiko bencana. Minimnya drainase perkotaan berdampak terjadinya luapan air di jalan dan perumahan akibat tidak lancarnya drainase air yang ada.

Pembangunan yang Kurang memperhatikan RTRW dan rendahnya kesadaran masyarakat dalam pembangunan, berdapak pada pengurangan lahan pertanian yang beresiko terancamnya swasembada pangan. Penambangan ilegal di aliran sungai berdampak pada penurunan tinggi air permukaan, kerusakan keanekaragaman hayati, longsor di sepanjang DAS. Pengelolaan limbah domestik belum terkelola dengan baik berpengaruh terhadap akses air bersih dan sanitasi lingkungan di perkotaan. Butuh koordinasi lintas sektor untuk dapat meminimalisir dampak lingkungan terhadap pembangunan.

e. Potensi bencana alam

Melihat topografi wilayah kebumen yang terbagi daerah pegunungan, daerah pantai dan daerah cekungan serta dilalui oleh beberapa sungai besar yang melintasi kota berdampak kerawanan terjadinya bencana alam banjir, tanah longsor. Resiko lain karena Kebumen terletak di pesisir selatan jawa yang merupakan pertemuan dua lempeng yang berpotensi terjadinya gempa bumi dan sunami. Mitigasi bencana perlu dibuat terhadap wilayah wilayah rawan bencana. Pengalokasian dana anggaran tak terduga, penganggaran kebencanaan, pemenuhan sarana prasarana dan logistik menjadi hal yang perlu mendapatkan prioritas. Covid-19 ditetapkan sebagai bencana nasional yang membutuhkan penanganan secara khusus diprediksikan 2021 penangan terhadap dampak masih diperlukan.

f. Pembangunan infrastruktur

Infrastruktur merupakan penggerak perekonomian di suatu daerah. Keterbatasan infrastruktur berdampak pada minimnya akses masyarakat terhadap potensi ekonomi dan pelayanan publik. Infrastruktur yang masih dibutuhkan masyarakat Kebumen berupa jalan, jembatan, gedung sekolah, sarana pelayanan publik dan sarana kesehatan. Kondisi saat penyediaan infrastruktur telah di alokasikan oleh pemerintah, namun dari segi kuantitas masih sangat kurang. Penyelesaian akses JJLU yang masih menyisakan masalah dengan perhutani, Pembebasan tanah JJLS, Kualitas sarana pendidikan, kesehatan dan sarana publik (pasar, perijinan, alun alun, gedung olahraga dan kesenian).

Permasalahan jalan kewenangan kabupaten, provinsi dan nasional yang rusak masih menjadi permasalahan yang sering muncul di masyarakat. Membutuhkan koordinasi lintas sektoral untuk mengantisipasi permaslahan tersebut. Koneksitas sarana tranportasi untuk melayani masyarakat dengan pembangunan terminal dan pengaturan sinergitas rute untuk mempermudah akses masyarakat terhadap pelayanan publik dan perekonomian.

Sarana irigasi merupakan permasalahan yang seksi dikalangan petani, ketidak mampuan air waduk dalam menyuplai air di tanah pertanian juga saluran irigasi yang bocor menyebabkan air tidak sampai ke hilir namun hilang di tengah jalan.

g. Tata kelola pemerintahan

Dalam rangka mewujudkan tata kelola pemerintahan yang baik, bersih di Kebumen, permasalahan yang perlu diperhatikan diantaranya belum optimalnya penerapan sistem merit dalam manajemen Aparatur Sipil Negara, manajemen sumber daya aparatur belum berfokus pada standar kompetensi, pelayanan publik yang belum sepenuhnya menjalankan standar pelayanan, belum optimalnya pengelolaan sistem penanganan gratifikasi, dan penataan kelembagaan sesuai kewenangan, inovasi kinerja, serta

pemanfatan teknologi informasi dalam mendorong pelayanan yang efektif dan efisien.

Permasalahan lain yang masih menjadi kendala yaitu perwujudan akuntabilitas kinerja pembangunan sebagai salah satu kriteria menuju tata kelola pemerintahan yang baik dan bersih. Akuntabilitas kinerja dibangun sejak proses perencanaan dan penganggaran, hingga implementasi. Dalam rangka mempertahankan kinerja akuntabilitas daerah, Pemerintah Kabupaten Kebumen akan terus meningkatkan kinerja, yang dimulai dari proses perencanaan dalam menentukan tujuan, sasaran, program, kegiatan pembangunan daerah, beserta indikator kinerjanya agar relevan, selaras, dan konsisten. Pengwasan dilakukan baik secara internal dan eksternal untuk menjamin akuntabilitas kinerja dapat tercapai.

BAB III

KERANGKA EKONOMI DAERAH DAN KEUANGAN DAERAH

A. Arah Kebijakan Ekonomi Daerah

Di era globalisasi dan keterbukaan seperti saat ini, perkembangan perekonomian daerah juga akan sangat terpengaruh sekaligus bergantung pada situasi ekonomi nasional hingga global. Perkembangan yang cepat di masyarakat disertai dengan segala perubahan dan efek *disruptive* akan memberikan hambatan sekaligus peluang bagi perekonomian daerah. Untuk itu diperlukan arah kebijakan ekonomi daerah yang tepat dan terukur dalam mengatasi berbagai masalah dan tantangan serta disisi lain untuk dapat menciptakan prospek positif dengan mengoptimalkan potensi yang dimiliki daerah.

1.Kondisi ekonomi daerah pada Tahun 2019

Pada tahun 2019, pertumbuhan ekonomi Kabupaten Kebumen tumbuh sebesar 5,59% atau masih lebih tinggi dibanding tahun 2018 (*year on year*) yaitu sebesar 5,52%. Laju inflasi pada tahun 2019 adalah sebesar 2,18% menurun dibanding tahun 2018 (*year on year*) yaitu sebesar 3,01%. Kinerja pertumbuhan ekonomi dan inflasi Kabupaten Kebumen pada tahun 2019 cukup baik dalam mempengaruhi pengurangan Tingkat Pengangguran Terbuka (TPT) dari 5,52% pada tahun 2018 menjadi 4,76% untuk tahun 2019 atau berhasil mengurangi 0,76% tingkat pengangguran terbuka.

Sementara itu, tingkat kemiskinan Kabupaten Kebumen memang terus menunjukkan kinerja yang cukup baik dengan terus menurun hingga mencapai 16,82% pada tahun 2019, lebih rendah dibanding target RPJMD pada tahun 2019 yaitu sebesar 16,98%. Akan tetapi jika dibandingkan dengan wilayah kabupaten/kota lainnya di Provinsi Jawa Tengah, pada tahun 2019 Kabupaten Kebumen menjadi kabupaten/kota dengan angka kemiskinan tertinggi se-Provinsi Jawa Tengah. Indikator makro lainnya menunjukkan kinerja yang cukup baik yaitu Indeks Pembangunan Manusia (IPM) meningkat dari 68,80 pada tahun 2018 menjadi 69,60 untuk tahun 2019. Rasio/indeks gini Kabupaten Kebumen juga masih sangat rendah yaitu hanya pada kisaran 0,22 pada tahun 2019 atau relatif stabil seperti halnya pada tahun 2018 menunjukkan rendahnya kesenjangan sosial antarkelompok masyarakat.

2.Tantangan dan Prospek Perekonomian Daerah Tahun 2020 dan 2021

Pandemi/wabah Covid-19 telah memberikan syok bagi perekonomian baik di daerah, nasional maupun global. Masyarakat diharuskan mengubah cara hidupnya untuk membatasi aktivitasnya dengan saling menjaga jarak (*social distancing*), mengurangi berkumpul dan bepergian dalam rangka mengurangi penyebaran Covid-19. Pembatasan aktivitas masyarakat menyebabkan menurunnya permintaan/konsumsi yang selanjutnya akan direspon oleh produsen dengan menurunkan suplai barang dan jasa.

Penurunan suplai barang dan jasa dilakukan dengan pengurangan produksi menyebabkan pengurangan tenaga kerja yang berakibat pada meningkatnya pemutusan hubungan kerja. Selain melemahnya aktivitas ekonomi baik pada sisi konsumsi maupun produksi, distribusi juga terganggu dengan pembatasan aktivitas masyarakat sehingga akan menyebabkan meningkatnya masalah-masalah ekonomi yaitu peningkatan pengangguran, penurunan daya beli hingga peningkatan angka kemiskinan. Sebagian pembatasan aktivitas masyarakat juga masih diberlakukan pada masa kenormalan baru (*new normal*).

Berdasarkan dokumen draft Rencana Kerja Pemerintah (RKP) Tahun 2021, pertumbuhan ekonomi nasional diperkirakan akan melambat hingga mencapai -0,4–2,3% pada tahun 2020. Dari laporan Badan Pusat Statistik (BPS) pada kuartal I tahun 2020 menunjukkan pertumbuhan ekonomi Indonesia hanya tumbuh 2,97%. Sementara itu pertumbuhan ekonomi Indonesia pada tahun 2021 menurut draft RKP Tahun 2021 diharapkan telah pulih dan dapat mencapai 4,5-5,5%. Sementara itu berdasarkan proyeksi Bank Indonesia, pertumbuhan ekonomi di Jawa Tengah pada tahun 2020 diprediksi di bawah 5% dan sesuai rancangan RKPD Provinsi Jawa Tengah Tahun 2021 diproyeksikan pada 4,1-5,0%. Melihat menurunnya proyeksi pertumbuhan ekonomi Nasional dan Jawa Tengah pada tahun 2020 maupun 2021, Kabupaten Kebumen juga merevisi pertumbuhan ekonomi di tahun 2020 dari sebelumnya diproyeksikan oleh Provinsi Jawa Tengah sebesar 5,5% menjadi 2-3%. Pertumbuhan ekonomi di Kebumen tahun 2021 diharapkan dapat pulih dari dampak Covid 19 dengan refokusing anggaran dan kegiatan tahun 2020 dan berbagai program pemulihan ekonomi dalam rangka mengatasi dampak Covid 19 di tahun 2021. Pertumbuhan ekonomi Kebumen pada tahun 2021 diproyeksikan oleh Provinsi Jawa Tengah tumbuh sebesar 3,91% lebih baik dibanding tahun 2020.

Laju inflasi Indonesia pada Tahun 2020 dan 2021 diproyeksikan sebesar 3±1% sementara Jawa Tengah juga memproyeksikan laju inflasi pada tahun 2021 sebesar 3±1%. Sementara itu, laju inflasi Kabupaten Kebumen diproyeksikan sebesar 4±1% pada tahun 2020 dan 3±1% pada tahun 2021 dengan menfokuskan pemantauan mata rantai pasokan barang dan jasa. Tingkat pengangguran terbuka Kabupaten Kebumen pada tahun 2020 yang sebelumnya diproyeksikan oleh Provinsi Jawa Tengah sebesar 1,99% direvisi menjadi 8±1% dikarenakan meningkatnya pemutusan hubungan kerja dan pada tahun 2021 diproyeksikan menurun yaitu sebesar 6±1%. Sebagai perbandingan tingkat pengangguran terbuka di tingkat nasional diproyeksikan sebesar 7,8-8,5% pada tahun 2020 dan sedikit membaik menjadi 7,5-8,2% pada tahun 2021 sedangkan Jawa Tengah memproyeksikan sebesar 4,8-5,8% pada Tahun 2021.

Melemahnya perekonomian akibat penyebaran Covid-19 akan berdampak besar pada pencapaian target angka kemiskinan. Di tingkat nasional angka kemiskinan diproyeksikan sebesar 9.7-10,2% pada tahun 2020 dan 9,2-9,7% pada tahun 2021 sedangkan Jawa Tengah memproyeksikan sebesar 10,96-11,80% pada Tahun 2021.

Untuk Kabupaten Kebumen, angka kemiskinan tahun 2020 juga direvisi dengan diproyeksikan sebesar 18-19% dari target sebelumnya sebesar 16,22% yang merupakan target RPJMD. Sedangkan untuk tahun 2021, angka kemiskinan Kabupaten Kebumen diproyeksikan sebesar 17-18% lebih tinggi dibandingkan target akhir RPJMD pada tahun 2021 yaitu sebesar 16,82%. Indeks Pembangunan Manusia (IPM) Nasional pada tahun 2020 diproyeksikan sebesar 72,11-72,16% sedangkan pada tahun 2021 diproyeksikan sebesar 72,78-72,90%. Sementara itu IPM Kabupaten Kebumen Tahun 2020 diproyeksikan sebesar 69,20% dan pada tahun 2021 menjadi naik sebesar 69,30%. Indeks Gini di tingkat nasional pada tahun 2020 diproyeksikan sebesar 0,379-0,381 dan pada 2021 sebesar 0,377-0,379 sedangkan Jawa Tengah memproyeksikan sebesar 0,33-0,35% pada Tahun 2021. Untuk indeks gini Kabupaten Kebumen pada tahun 2020 dan 2021 diproyeksikan masing-masing sebesar 0,21 sama dengan target RPJMD. Secara umum proyeksi indikator makro pada tahun 2020 dan 2021 masih dapat bergerak dinamis, dimana hal ini akan sangat tergantung oleh seberapa lama dan luasnya penyebaran Covid-19 serta seberapa efektif upaya antisipasi dampak Covid-19 pada aktivitas ekonomi dan sosial masyarakat secara keseluruhan.

Mengingat terjadinya penurunan aktivitas ekonomi pada tahun 2020, perekonomian Kabupaten Kebumen pada tahun 2021 diarahkan dalam rangka pemulihan ekonomi dengan memfokuskan kepada penciptaan lapangan kerja untuk penurunan angka pengangguran, peningkatan pendapatan dan daya beli masyarakat yang pada akhirnya dapat menurunkan angka kemiskinan serta dengan prioritisasi dan optimalisasi sektor unggulan dan sektor pendukungnya yang tangguh terhadap berbagai ancaman *disruptive* di kemudian hari. Penerapan kebijakan ekonomi daerah dalam konsep yang implementatif diterapkan melalui upaya-upaya sebagai berikut:

1. Peningkatan ketahanan pangan dan diversifikasi pangan melalui optimalisasi produktivitas sektor pertanian, perkebunan, peternakan, dan perikanan;
2. Penyediaan sarana dan prasarana pendukung dalam rangka optimalisasi produktivitas sektor pertanian, perkebunan, peternakan, kelautan dan perikanan;
3. Pengembangan UMKM dan industri pengolahan yang bersifat padat karya sehingga mampu menyerap tenaga kerja serta berbasis produk pertanian perkebunan, peternakan, dan perikanan sebagai sektor unggulan untuk meningkatkan nilai tambah dan produk pangan yang kompetitif serta tangguh;
4. Kemudahan permodalan dan insentif bagi UMKM padat karya dan yang menghasilkan produk pangan unggulan;
5. Peningkatan kualitas pendidikan dan pelatihan untuk menghasilkan wirausaha baru dan ketersediaan tenaga kerja yang kompetitif secara formal maupun non formal;
6. Pengembangan serta memperkuat klaster ekonomi berbasis komoditas unggulan lokal dalam rangka pemerataan pengembangan ekonomi wilayah;

7. Pengembangan jejaring pemasaran produk unggulan;
8. Peningkatan inovasi dan pengembangan ekonomi kreatif;
9. Pengembangan peluang investasi melalui kemudahan berusaha, kepastian hukum serta mendorong investasi yang bersifat padat karya;
10. Pengendalian inflasi dengan menjaga distribusi, ketersediaan dan pasokan barang terutama pada produk yang banyak dikonsumsi masyarakat miskin dalam rangka pengendalian garis kemiskinan serta kebutuhan pokok masyarakat;
11. Pengembangan pariwisata dalam rangka meningkatkan aktivitas perekonomian masyarakat dengan tetap menerapkan protokoler kesehatan mencegah penyebaran Covid-19;
12. Pengembangan infrastruktur dalam rangka mengurangi beban logistik melalui upaya padat karya dan penggunaan tenaga kerja lokal pada proyek infrastruktur; serta
13. Pengembangan perekonomian yang tangguh dan berkelanjutan yang memfokuskan pada peningkatan kualitas sumber daya manusia dan lingkungan hidup.

Secara lengkap kondisi makro Kabupaten Kebumen Tahun 2016-2019, dan proyeksi tahun 2020-2021 adalah sebagai berikut:

Tabel III.1 Kondisi Makro Kabupaten Kebumen
Tahun 2016-2019 dan Proyeksi Tahun 2020-2021

NO.	INDIKATOR	2016	2017	2018	2019	TARGET 2020	TARGET 2021
1.	Pertumbuhan Ekonomi ADHK 2010 (%)	5,01	5,13	5,52	5,59	2 – 3**	3,91***
2.	Laju Inflasi (%)	2,71	3,25	3,01	2,18	4±1**	3±1**
3.	Tingkat Pengangguran Terbuka (%)	4,26	5,58	5,52	4,76	8±1**	6±1**
4.	Tingkat Kemiskinan (persen)	19,86	19,60	17,47	16,82	18 – 19**	17 – 18**
5.	Indeks Pembangunan Manusia	67,41	68,29	68,80	69,60	69,20**	69,30**
6.	Rasio/Indeks Gini	0,241	0,23	0,22	0,22*	0,21*	0,21*

Sumber: BPS, 2016-2019
*Keterangan: *) Target RPJMD **) Angka Proyeksi ***) Angka Proyeksi Provinsi Jawa Tengah*

B. Arah Kebijakan, Tantangan dan Prospek Perekonomian Daerah Tahun 2020 dan 2021

Arah kebijakan keuangan daerah Kabupaten Kebumen sebagai kebijakan fiskal daerah merupakan sinkronisasi dari optimalisasi sumber-sumber pendapatan dan penerimaan dalam rangka pemenuhan kebutuhan anggaran belanja dan pengeluaran prioritas pembangunan. Kebijakan keuangan daerah dalam pelaksanaannya harus dikelola secara efektif, efisien, tertib, transparan, dan akuntabel sesuai dengan peraturan perundang-undangan yang berlaku. Kebijakan keuangan daerah terdiri dari pendapatan, belanja dan pembiayaan daerah yang telah disesuaikan dengan Peraturan Pemerintah Nomor 12 Tahun 2019 tentang Pengelolaan Keuangan Daerah, dimana dalam rangka

peningkatan kinerjanya akan ditempuh melalui arah kebijakan sebagai berikut:

1. Arah Kebijakan Pendapatan Daerah

Pendapatan daerah Kabupaten Kebumen pada tahun 2021 diproyeksikan sebesar Rp.2.700.493.251.631,- atau naik sekitar 4,47% dibandingkan total pendapatan daerah pada APBD Perubahan Penjabaran Tahun 2020 yaitu sebesar Rp. 2.584.855.399.000,-. Sumber Pendapatan Daerah terbesar masih berasal dari Pendapatan Transfer yaitu 82,01% dari total pendapatan daerah atau sebesar Rp.2.214.726.680.131,- dimana naik sebesar 2,30% dibanding pada APBD Perubahan Tahun 2020 dengan sebagian besar asumsi komponen pendapatan transfer pemerintah pusat masih mengacu pada Peraturan Menteri Keuangan Nomor 35 Tahun 2020 tentang Pengelolaan Transfer ke Daerah dan Dana Desa Tahun Anggaran 2020 dalam rangka Penanganan Pandemi Covid 19 dan menghadapi Ancaman yang Membahayakan Perekonomian Nasional. Hal ini kecuali untuk Dana Alokasi Umum yang diproyeksikan naik 3,30% menjadi Rp.1.246.067.782.131,- dengan harapan adanya peningkatan pendapatan pemerintah pusat seiring dengan pemulihan ekonomi di Tahun 2021. Hal yang sama juga dilakukan pada asumsi dana bagi hasil pajak dari provinsi kepada kabupaten/kota yang pada tahun 2021 diproyeksikan sebesar Rp. 147.496.775.000 atau naik 25,06% dibanding pada APBD Perubahan Penjabaran Tahun 2020.

Sementara itu, Pendapatan Asli Daerah (PAD) pada tahun 2021 diproyeksikan sebesar Rp. 351.921.071.500,- atau meningkat 20,28% dibandingkan pada APBD Perubahan Tahun 2020 dengan proporsi terhadap total pendapatan daerah sebesar 13,03%. Besaran PAD ini mengasumsikan perekonomian daerah yang diharapkan berangsur-angsur mulai pulih dimulai pada tahun 2021. Sedangkan untuk Lain-lain Pendapatan Daerah yang Sah telah disesuaikan dengan asumsi Belanja Operasional Sekolah (BOS) Tahun 2021 sesuai Peraturan Menteri Pendidikan dan Kebudayaan Nomor 8 Tahun 2020 tentang Petunjuk Teknis BOS Reguler Secara lengkap realisasi pendapatan daerah Tahun 2016-2019 dan pada APBD Perubahan Penjabaran Tahun 2020 terdapat pada Tabel III.2 dan proyeksi pada RKPD Tahun 2021 dan proyeksinya terdapat pada Tabel III.3 di bawah ini.

Tabel III.2 Realisasi Pendapatan Daerah Tahun 2016-2019 dan APBD Perubahan Penjabaran Tahun 2020

NO.	URAIAN PENDAPATAN	REALISASI APBD				APBD PERUBAHAN PENJABARAN 2020
		2016	2017	2018	2019	
A.	**Pendapatan Asli Daerah (PAD)**	**290.914.045.379**	**297.198.086.300**	**351.965.056.823**	**409.163.433.330**	**292.587.864.000**
1.	Pajak daerah	62.838.508.061	79.479.454.753	96.775.593.102	110.614.568.810	84.997.000.000
2.	Retribusi daerah	25.564.440.139	22.617.622.835	37.339.858.915	27.141.726.792	22.385.473.000
3.	Hasil pengelolaan kekayaan daerah yang dipisahkan	6.895.862.950	21.901.327.127	9.734.494.832	14.210.376.188	13.243.497.000
4.	Lain-lain pendapatan daerah yang sah	195.615.234.229	173.199.681.585	208.115.109.974	257.196.761.540	171.961.894.000
B.	**Dana Perimbangan (Transfer)**	**1.779.771.732.786**	**1.712.419.381.173**	**1.654.135.303.906**	**1.688.387.155.843**	**1.581.138.226.000**
1.	Dana Bagi Hasil	43.287.944.721	40.008.376.950	29.627.426.379	22.159.108.400	31.832.006.000
2.	Dana Alokasi Umum	1.256.068.249.000	1.234.003.169.000	123.003.169.000	1.279.681.428.000	1.206.245.637.000
3.	Dana Alokasi Khusus	480.415.539.065	438.407.835.223	390.504.708.527	386.546.619.443	343.060.583.000
C.	**Lain-lain Pendapatan Daerah yang Sah**	**535.421.769.545**	**557.085.154.043**	**633.632.468.210**	**720.944.394.368**	**711.129.309.000**
1.	Hibah	3.030.221.000	5.214.000.000	126.590.219.464	137.498.110.012	127.418.200.000
2.	Dana Darurat	110.771.445.545	129.121.770.243	-	0	
3.	Dana bagi hasil pajak dari provinsi kepada kabupaten/kota	36.876.802.000	51.141.752.000	133.143.854.746	143.529.063.756	117.944.575.000
4.	Dana penyesuaian dan dana otonomi khusus	36.876.802.000	51.141.752.000	-	34.569.662.000	41.243.665.000
5.	Bantuan keuangan dari provinsi/pemerintah daerah lainnya	102.341.755.000	11.868.380.000	23.874.757.000	9.936.200.000	19.497.000.000
6.	Alokasi Dana Desa yang Bersumber dari APBN	282.401.546.000	359.739.251.800	350.023.637.000	395.411.358.600	405.025.869.000
	Pendapatan (A+B+C)	**2.606.107.547.710**	**2.566.702.621.516**	**2.639.732.828.939**	**2.818.494.983.541**	**2.584.855.399.000**

Sumber: BPKAD, 2016-2020 (data diolah)

Tabel III.3 Proyeksi Pendapatan Daerah pada RKPD Kabupaten Kebumen Tahun 2021 dan Proporsinya

NO.	URAIAN PENDAPATAN	RKPD 2021	PROPORSI TERHADAP TOTAL PENDAPATAN
	TOTAL PENDAPATAN	**2.700.493.251.631**	
A	**Pendapatan Asli Daerah (PAD)**	**351.921.071.500**	**13,03%**
A.1.	Pajak daerah	94.949.000.000	3,52%
A.2.	Retribusi daerah	27.651.629.500	1,02%
A.3.	Hasil pengelolaan kekayaan daerah yang dipisahkan	12.484.000.000	0,46%
A.4.	Lain-lain pendapatan daerah yang sah	216.836.442.000	8,03%
B	**Pendapatan Transfer**	**2.214.726.680.131**	**82,01%**
B.1.	**Transfer Pemerintah Pusat**	**2.067.229.905.131**	**76,55%**
B.1.1.	Dana Perimbangan	1.620.960.371.131	60,02%
B.1.1.1.	Transfer Umum	1.277.899.788.131	47,32%
B.1.1.1.1.	Dana Bagi Hasil (DBH)	31.832.006.000	1,18%
B.1.1.1.2.	Dana Alokasi Umum (DAU)	1.246.067.782.131	46,14%
B.1.1.2.	Transfer Khusus (DAK)	343.060.583.000	12,70%
B.1.2.	Dana Insentif Daerah (DID)	41.243.665.000	1,53%
B.1.3.	Dana Desa	405.025.869.000	15,00%
B.2.	**Transfer Antar Daerah**	**147.496.775.000**	**5,46%**
B.2.1.	Dana bagi hasil pajak dari provinsi kepada kab./kota	147.496.775.000	5,46%
B.2.2.	Bantuan keuangan dari provinsi/pemerintah daerah lainnya	*(tidak diasumsikan pada RKPD)*	
C.	**Lain-lain Pendapatan Daerah yang Sah**	**133.845.500.000**	**4,96%**
C.1.	Hibah	133.845.500.000	4,96%
C.2.	Dana darurat		

Sumber : Tim Penyusun RKPD Tahun 2021 (data diolah)

Sistematika pendapatan daerah pada RKPD Tahun 2021 seperti terlihat di Tabel III.3 di atas telah disesuaikan dengan sistematika pendapatan daerah pada Peraturan Pemerintah Nomor 12 Tahun 2019 tentang Pengelolaan Keuangan Daerah, struktur Pendapatan Daerah Tahun 2021 terdiri dari Pendapatan Asli Daerah, Pendapatan Transfer dan Lain-Lain Pendapatan Daerah Yang Sah. Sumber Pendapatan Asli Daerah terdiri atas Pajak Daerah, Retribusi Daerah, Hasil Pengelolaan Kekayaan Daerah yang Dipisahkan dan Lain-lain Pendapatan Asli Daerah yang Sah. Pendapatan Transfer terdiri atas Transfer Pemerintah Pusat (Dana Perimbangan, DID, Dana Otonomi Khusus, Dana Keistimewaan dan Dana Desa) dan Transfer Antar Daerah (Pendapatan Bagi Hasil dan Bantuan Keuangan). Lain-lain Pendapatan Daerah yang Sah terdiri atas Hibah, Dana Darurat, serta Lain-lain Pendapatan sesuai dengan Ketentuan Perundang-undangan.

Dalam rangka peningkatan dan optimalisasi kinerja pendapatan daerah pada tahun 2021 akan ditempuh dengan kebijakan sebagai berikut:

1. Optimalisasi PAD melalui:
   a. Intensifikasi pungutan pajak daerah, retribusi daerah, serta hasil pengelolaan kekayaan daerah dan pendapatan daerah lainnya yang sah;
   b. Intensifikasi dalam penagihan kembali terhadap piutang yang belum dibayar wajib pajak;

c. Ekstensifikasi sumber-sumber pendapatan baru yang potensial;
d. Ekstensifikasi melalui penyesuaian tarif pajak daerah dan retribusi daerah;
e. Inventarisasi, revitalisasi dan optimalisasi pemanfaatan aset daerah sesuai aturan yang berlaku;
f. Peningkatan kemudahan, kualitas dan kuantitas pelayanan umum kepada masyarakat sebagai wajib pajak;
g. Peningkatan pengawasan pemungutan pajak daerah dan retribusi daerah;
h. Pengembangan inovasi dan teknologi informasi agar pemungutan pajak daerah dan retribusi daerah lebih efektif, efisien, transparan, dan akuntabel;
i. Optimalisasi pengembangan kerjasama pemerintah daerah dengan masyarakat dan swasta/badan usaha dalam rangka pemanfaatan aset daerah;
j. Optimalisasi realisasi investasi yang mampu menyerap tenaga kerja dalam jumlah yang lebih besar melalui peningkatan efisiensi dan efektifitas pelayanan perijinan dan investasi;
k. Peningkatan koordinasi, pembinaan serta penyertaan modal kepada Badan Usaha Milik Daerah (BUMD) yang berpotensi dalam optimalisasi pendapatan deviden atas laba yang dicapai sebagai kontribusi pada pendapatan asli daerah;
l. Optimalisasi pengelolaan Badan Layanan Usaha Daerah (BLUD) secara profesional; dan
m. Peningkatan profesionalisme dan kapasitas sumber daya manusia aparatur pendapatan dan pengelola pajak dan retribusi daerah;

2. Peningkatan kerjasama, koordinasi, dan sinkronisasi dengan instansi terkait di tingkat Kabupaten, Provinsi dan Pusat dalam rangka optimalisasi pendapatan transfer dan hibah; serta
3. Pengembangan kerjasama pemerintah daerah dengan masyarakat dan swasta/badan usaha dalam rangka mendapatkan alternatif sumber pendapatan yang baru.

2. Arah Kebijakan Belanja Daerah

Belanja daerah Kabupaten Kebumen pada Tahun 2021 diarahkan untuk mendanai pencegahan, penanganan, serta pemulihan dampak yang ditimbulkan oleh Pandemi COVID-19 serta prioritas pembangunan daerah sesuai kewenangan yang ada dalam bentuk belanja operasi, belanja modal, belanja tidak terduga dan transfer sebagaimana tertuang dalam Peraturan Pemerintah Nomor 12 Tahun 2019 tentang Pengelolaan Keuangan Daerah. Pada RKPD Tahun 2021, total belanja daerah diproyeksikan sebesar Rp. 2.828.257.660.631,- atau naik 3,57% dibandingkan APBD Perubahan Penjabaran Tahun 2020 sebesar Rp. 2.730.696.553.000,-. Secara lengkap realisasi belanja daerah Tahun 2016-2019, APBD Tahun 2020 serta proyeksi Tahun 2021 adalah sebagai berikut:

Tabel III.4 Realisasi Belanja Daerah Tahun 2016-2019 dan APBD Perubahan Penjabaran Tahun 2020

NO.	URAIAN BELANJA	REALISASI APBD				APBD PERUBAHAN PENJABARAN 2020
		2016	2017	2018	2019	
A.	**Belanja Tidak Langsung**	**1.654.114.473.736**	**1.664.494.659.605**	**1.676.515.529.592**	**1.707.700.081.835**	**1.947.934.533.000**
1.	Belanja Pegawai	1.169.096.639.579	1.074.185.359.229	1.094.190.721.143	1.092.633.851.935	1.150.683.371.000
2.	Belanja Bunga	-	-	-	-	-
3.	Belanja Subsidi	-	-	-	-	-
4.	Belanja Hibah	21.262.696.023	32.773.787.627	30.763.259.199	31.299.036.000	80.397.513.000
5.	Belanja Bantuan Sosial	39.154.052.260	38.995.941.962	45.356.182.000	20.742.420.000	28.510.970.000
6.	Belanja Bagi Hasil Kepada Provinsi/Kabupaten/ Kota dan Pemerintah Desa	8.659.246.150	9.742.465.800	14.048.213.950	15.502.510.500	13.696.177.000
7.	Belanja Bantuan Keuangan Kepada Provinsi/Kabupaten/ Kota dan Pemerintahan Desa	414.868.804.350	507.396.377.600	492.152.153.300	547.521.693.400	585.401.466.000
8.	Belanja Tidak Terduga	1.073.035.374	1.400.727.387	5.000.000	570.000	89.245.036.000
B.	**Belanja Langsung**	**1.038.840.914.481**	**833.211.278.153**	**975.539.648.559**	**1.101.849.362.792**	**782.762.020.000**
1.	Belanja Pegawai	45.855.599.689	44.885.532.485	61.887.511.251	94.148.451.471	110.950.658.000
2.	Belanja Barang dan Jasa	345.283.089.631	383.433.859.247	543.647.760.784	641.860.117.293	483.715.842.000
3.	Belanja Modal	647.702.225.161	404.891.886.421	370.004.376.524	365.840.794.028	188.095.520.000
	Total Belanja (A + B)	**2.692.955.388.217**	**2.497.705.937.758**	**2.652.055.178.151**	**2.809.549.444.627**	**2.730.696.553.000**

Sumber: BPKAD, 2016-2020 (data diolah)

Tabel III.5 Proyeksi Belanja Daerah pada RKPD Kabupaten Kebumen Tahun 2021

No	Uraian Belanja	RKPD 2021
A.	**Belanja Operasi**	**1.958.378.541.017**
1.	Belanja Pegawai	1.149.594.126.731
2.	Belanja Barang dan Jasa	685.303.396.286
3.	Belanja Subsidi	500.000.000
4.	Belanja Hibah	79.683.662.000
5.	Belanja Bantuan Sosial	43.297.356.000
B.	**Bantuan Modal**	**253.217.898.614**
C.	**Belanja Tidak Terduga**	**1.000.000.000**
D.	**Belanja Transfer**	**615.661.221.000**
	Total Belanja (A+B+C+D)	**2.828.257.660.631**

Sumber : Tim Penyusun RKPD Tahun 2021 (data diolah)

Belanja daerah tahun 2021 secara umum dialokasikan dalam rangka:

1. Prioritisasi alokasi belanja daerah dalam rangka pemenuhan *mandatory spending* sesuai dengan aturan perundang-undangan yang berlaku;
2. Penerapan Standar Pelayanan Minimal (SPM) sesuai dengan Peraturan Pemerintah Nomor 2 Tahun 2018;
3. Pencegahan, penanganan, serta pemulihan dampak yang ditimbulkan oleh Pandemi COVID-19 untuk akselerasi penanggulangan kemiskinan dan pengangguran melalui optimalisasi produktivitas sektor pertanian, perkebunan, peternakan, dan perikanan yang unggul dan tangguh;
4. Akselerasi pencapaian indikator kinerja utama pembangunan daerah yang tercantum dalam RPJMD Kabupaten Kebumen dan Renstra OPD Kabupaten Kebumen Tahun 2016-2021;
5. Penerapan Permendagri Nomor 90 Tahun 2019 tentang Klasifikasi, Kodefikasi, dan Nomenklatur Perencanaan Pembangunan dan Keuangan Daerah;
6. Efisiensi belanja daerah melalui analisis kewajaran biaya yang dikaitkan dengan output yang dihasilkan.

3.Arah Kebijakan Pembiayaan Daerah

Penerimaan pembiayaan daerah Kabupaten Kebumen pada Tahun 2021 diasumsikan sebesar Rp. 132.264.409.000,- yang terdiri dari Sisa Lebih Perhitungan Anggaran (SiLPA) yang diasumsikan sebesar Rp. 130.764.409.000,- dan Penerimaan Kembali Pemberian Pinjaman diasumsikan sebesar Rp.1.500.000.000,-. Sementara itu untuk pengeluaran pembiayaan pada tahun 2021 diasumsikan sebesar Rp.4.500.000.000,- yang digunakan untuk penyertaan modal dan pemberian pinjaman daerah dalam bentuk dana talangan pangan. Dikarenakan kondisi keuangan daerah pada tahun 2021 yang masih sangat terbatas, maka hanya akan dilakukan penyertaan modal sebesar Rp.3.000.000.000 bagi PDAM untuk perluasan sambungan air minum di perumahan/permukiman sebagai bagian meningkatkan sanitasi masyarakat dalam rangka pencegahan Covid-19. Walaupun tidak ada penambahan penyertaan modal bagi BUMD Perbankan di

Tahun 2021, pemerintah Kabupaten Kebumen tetap akan menginstruksikan kepada BUMD Perbankan yang dimiliki untuk mgoptimalkan penyaluran kredit produksi bagi UMKM sehingga diharapkan aktivitas ekonomi masyarakat meningkat sebagai upaya penanganan pengangguran. Selain itu, pemerintah daerah mempertahankan penyaluran pinjaman daerah sebesar Rp.1.500.000.000,- dalam rangka pemberian dana talangan pangan kepada kelompok tani untuk menjaga kestabilan harga gabah/beras, jagung dan kedelai petani pada saat panen raya sebagai upaya peningkatan ketahanan pangan untuk mengatasi masalah yang ditimbulkan dari penyebaran wabah Covid-19.

Dengan masing-masing asumsi penerimaan pembiayaan dan pengeluaran pembiayaan di atas, maka pada tahun 2021 pembiayaan netto diproyeksikan sebesar Rp. 127.764.409.000,- yang selanjutnya digunakan untuk optimalisasi pendanaan pada belanja daerah. Secara lengkap realisasi pembiayaan daerah pada Tahun 2016-2019, APBD Perubahan Penjabaran Tahun 2020 serta RKPD Tahun 2021 adalah sebagai berikut:

Tabel III.6 Realisasi Pembiayaan Daerah Tahun 2016-2019, APBD Perubahan Penjabaran Tahun 2020 serta RKPD Tahun 2021

NO.	URAIAN PEMBIAYAAN	REALISASI APBD				APBD PERUBAHAN PENJABARAN 2020	RKPD 2021
		2016	2017	2018	2019		
A.	**Penerimaan Pembiayaan**	**102.698.376.188**	**162.392.405.488**	**225.675.495.480**	**203.192.379.502**	**155.391.154.000**	**132.264.409.000**
1.	Pelampauan Penerimaan Pendapatan Asli Daerah	-	-	-	-	-	
2.	Sisa lebih perhitungan anggaran (SiLPA) tahun sebelumnya	100.198.376.188	160.912.405.488	224.135.495.480	201.692.379.502	153.891.154.000	130.764.409.000
3.	Penerimaan pinjaman daerah	-	-	-	-	-	
4.	Penerimaan kembali pemberian pinjaman	2.500.000.000	1.480.000.000	1.540.000.000	1.500.000.000	1.500.000.000	1.500.000.000
5.	Penerimaan piutang daerah	-	-	-	-	-	
6.	Sisa Belanja Dana Alokasi Khusus	-	-	-	-	-	
B.	**Pengeluaran pembiayaan**	**12.900.000.000**	**21.099.000.000**	**11.750.000.000**	**9.470.000.000**	**9.550.000.000**	**4.500.000.000**
1.	Pembentukan dana cadangan	-	-	-	-	-	
2.	Penyertaan modal (investasi) daerah	10.400.000.000	19.599.000.000	10.250.000.000	7.970.000.000	8.050.000.000	3.000.000.000
3.	Pembayaran pokok utang	-	-	-	-	-	
4.	Pemberian pinjaman daerah	2.500.000.000	1.500.000.000	1.500.000.000	1.500.000.000	1.500.000.000	1.500.000.000
5.	Kelompok Usaha Masyarakat	-	-	-	-	-	
	Pembiayaan Netto/Defisit (A-B)	**89.798.376.188**	**141.293.405.488**	**213.925.495.480**	**193.722.379.502**	**145.841.154.000**	**127.764.409.000**

Sumber: BPKAD, 2016-2020 (data diolah)

BAB IV

SASARAN DAN PRIORITAS PEMBANGUNAN DAERAH

Prioritas pembangunan daerah tahun 2021 ditentukan dari hasil analisis evaluasi pelaksanaan RKPD tahun 2019 dan capaian kinerja yang tercantum di dalam RPJMD Kabupaten Kebumen Tahun 2016-2021 serta kondisi sosial ekonomi pada tahun 2020 yang dipengaruhi oleh adanya pandemi Covid-19 sebagaimana yang tertuang di dalam BAB II pada Dokumen RKPD ini. Selain itu prioritas juga didasarkan pada identifikasi permasalahan baik di tingkat Provinsi Jawa Tengah maupun nasional, rancangan kerangka ekonomi daerah dan kerangka pendanaannya.

Prioritas dan sasaran pembangunan daerah Kabupaten Kabumen tahun 2021 merupakan tahun terakhir dari RPJMD Kabupaten Kebumen Tahun 2016-2021 yang diarahkan untuk memulihkan perekonomian daerah dan kehidupan sosial untuk meningkatkan kesejahteraan masyarakat yang berkeadilan.

A. Tujuan dan Sasaran Pembangunan Daerah 2021

Rencana Kerja Pemerintah Daerah Tahun 2021 harus disusun dengan berpedoman kepada RPJMD Tahun 2016-2021 yang merupakan salah satu tahapan dari Rencana Pembangunan Jangka Panjang Daerah (RPJPD) 2005-2025. RPJMD Tahun 2016-2021 merupakan tahap akhir dari periode pembekalan dasar dengan proyeksi Masyarakat Bisa Bekerja-Ekonomi. Dari uraian di atas, Rencana Kerja Pemerintah Daerah Tahun 2021 memiliki posisi yang strategis dalam RPJMD Tahun 2016-2021 karena merupakan tahun terakhir untuk mengejar target-target yang belum tercapai, sekaligus menyongsong periode pematangan (2021-2025) di mana Kebumen menjadi wilayah Bisa Usaha-Produksi.

Selain itu, Rencana Kerja Pemerintah Daerah Tahun 2021 juga harus memperhatikan tujuan dan kebijakan Rencana Tata Ruang Wilayah Tahun 2011-2031 yang mengamanatkan tujuan penataan ruang wilayah Kabupaten adalah mewujudkan perkembangan wilayah Kabupaten yang mandiri secara ekonomi dan merata pelayanannya melalui pengembangan agrobisnis yang berkelanjutan yang aman, nyaman dan produktif.

Rencana Kerja Pemerintah Daerah Kabupaten Kebumen Tahun 2021 merupakan bagian perencanaan tahapan lima tahunan dari Rencana Pembangunan Jangka Panjang Daerah Tahun 2005–2015 Tahap III dan IV dimana pembangunan pada tahap ini ditujukan untuk lebih mengembangkan pembangunan di segala bidang dengan menekankan upaya penguatan daya saing dan pertumbuhan perekonomian melalui pengembangan ekonomi wilayah agar masyarakat dan wilayah dapat berproduksi dengan bertumpu pada pengembangan potensi wilayah dan desa.

Untuk mewujudkan hal tersebut maka ditetapkan Visi Pembangunan Jangka Menengah Daerah Kabupaten Kebumen tahun 2016-2021 yaitu

“**Bersama Menuju Masyarakat Kebumen yang Sejahtera, Unggul, Berdaya, Agamis dan Berkelanjutan**”

Makna yang terkandung dalam visi tersebut dijabarkan sebagai berikut:

1. Bersama : bermakna bahwa dalam rangka mencapai tujuan pembangunan, seluruh komponen masyarakat dan pemerintah bergerak bersama-sama dan saling menguatkan sebagai sebuah kesatuan yang kokoh dan sinergis;
2. Menuju : bermakna bahwa dalam melaksanakan pembangunan senantiasa memiliki arah dan tujuan yang jelas dan terukur;
3. Sejahtera : bermakna bahwa pembangunan harus diorientasikan untuk pemenuhan kebutuhan dasar masyarakat berupa pangan, sandang, papan (perumahan), kesehatan, pendidikan dan sosial sehingga tercipta kemanusiaan yang adil dan beradab;
4. Unggul : bermakna bahwa pembangunan yang dilaksanakan harus mampu mengembangkan dan menciptakan potensi daerah menjadi produk unggulan daerah yang berdaya saing tinggi;
5. Berdaya : Bermakna bahwa pembangunan yang dilaksanakan harus mampu menciptakan masyarakat yang memiliki kekuatan, kemampuan dan tenaga serta memiliki solusi terbaik dalam menyelesaikan segala persoalan yang dihadapi;
6. Agamis : bermakna bahwa pembangunan yang dilaksanakan harus mampu menciptakan masyarakat yangberpegang teguh pada nilai-nilai keagamaanmengedepankan potensi intelektual dan rohaniahyang dicirikan dengan sifat-sifat keimanan, ketakwaan, keadaban, keilmuan, kegigihan dalam kebaikan, kebenaran, dan persaudaraan;
7. Berkelanjutan : bermakna bahwa seluruh pembangunan harus dilaksanakan secara komprehensif dan terintegrasi dengan baik serta memiliki keberlangsungan terus-menerus (berkesinambungan) sehingga tercipta pembangunan yang bermanfaat, berdaya guna bagi masyarakat dan berwawasan lingkungan.

Untuk mencapai visi tersebut maka dirumuskan 6 (enam) misi pembangunan yang dijabarkan ke dalam 11 (sebelas) tujuan dan 17 (tujuh belas) sasaran sebagaimana tabel berikut.

Tabel IV.1 Keterkaitan Visi, Misi, Tujuan dan Sasaran Pembangunan Jangka Menengah Daerah Kabupaten Kebumen Tahun 2016-2021

MISI	TUJUAN	SASARAN
MISI I		
Membangun sumber daya manusia yang memiliki wawasan luas, tangguh serta berkemajuan melalui pendidikan dan kesehatan yang berkualitas	1. Mewujudkan sumberdaya manusia yang berkualitas dan berdaya saing	1. Meningkatnya derajat pendidikan masyarakat
		2. Meningkatnya mutu dan manajemen pelayanan pendidikan
		3. Meningkatnya prestasi dan pembinaan pemuda dan olahraga
		4. Meningkatnya derajat kesehatan masyarakat
MISI II		
Peningkatan kesejahteraan dan perlindungan sosial masyarakat dengan melakukan pemerataan dan penyeimbangan pembangunan secara berkelanjutan untuk mengurangi kesenjangan ekonomi, sosial, politik dan budaya serta melakukan pembangunan yang bukan terfokus hanya pada aspek fisik saja tetapi juga aspek non fisik berupa pengembangan potensi intelektual, rohaniah, intuisi, kata hati, akal sehat, fitrah dan yang bersifat batin lainnya dalam bingkai kebersamaan dan sinergitas antar elemen masyarakat	2. Menciptakan masyarakat yang agamis dan berahlak mulia	5. Terwujudnya masyarakat yang agamis dan berahlak mulia
	3. Menciptakan masyarakat yang tenteram dan tertib melalui kepastian, perlindungan dan penegakan hukum	6. Terwujudnya masyarakat yang tenteram dan tertib berdasarkan kesadaran atas hukum
MISI III		
Mengembangkan kemandirian perekonomian daerah yang bertumpu pada pengembangan potensi lokal unggulan melalui sinergi fungsi-fungsi pertanian, industri, pariwisata dan sektor lainnya, dengan penekanan pada peningkatan pendapatan masyarakat dan penciptaan lapangan kerja serta berwawasan lingkungan	4. Meningkatkan pertumbuhan ekonomi daerah dan masyarakat yang merata berbasis ekonomi kerakyatan	7. Meningkatnya kinerja ekonomi dan pendapatan masyarakat
	5. Meningkatkan Daya Saing Investasi dan Pariwisata Daerah	8. Meningkatnya daya saing investasi daerah
		9. Meningkatnya kunjungan wisatawan
	6. Mewujudkan pelayanan infrastruktur wilayah yang mantap	10. Meningkatnya pelayanan infrastruktur yang mendukung pengembangan wilayah
	7. Terwujudnya pengelolaan sumberdaya air, sumberdaya lahan, sumberdaya hutan, sumberdaya pesisir	11. Meningkatnya perlindungan dan konservasi sumberdaya alam

MISI	TUJUAN	SASARAN
	berdasarkan azas konservasi, efisien dan lestari	
	8. Mewujudkan iklim yang kondusif bagi peningkatan ketenagakerjaan, perluasan kesempatan kerja dan penurunan angka pengangguran	12. Menurunnya angka pengangguran
MISI IV		
Meningkatkan perekonomian daerah yang memiliki daya saing tinggi berbasis pertanian, industri, perikanan, pariwisata dan budaya melalui proses pembangunan ekonomi yang berkesinambungan dalam rangka meningkatkan kesejahteraan dan mengurangi kemiskinan	8. Mewujudkan masyarakat yang berdaya dan sejahtera	12. Meningkatnya Keberdayaan Masyarakat
MISI V		
Menyediakan sarana dan prasarana pendidikan yang baik, meningkatkan nilai kualitas pendidikan serta membuka akses kesehatan yang maksimal dan terjangkau bagi seluruh lapisan masyarakat	10. Mewujudkan sarana dan prasarana pendidikan dan kesehatan yang berkualitas dan terjangkau	14. Meningkatnya kualitas sarana dan prasarana pendidikan
		15. Meningkatnya kualitas sarana dan prasarana serta mutu dan manajemen pelayanan kesehatan
MISI VI		
Memperkuat sekaligus meningkatkan tata kelola kepemerintahan yang baik dan bersih serta mampu menciptakan iklim pelayanan publik yang maksimal (*Good and Clean Government*) dengan jalan menciptakan kualitas pelayanan publik, sistem kelembagaan dan ketata-laksanaan pemerintah daerah yang bersih, efisien, efektif, profesional, trans-paran dan akuntabel, yang didukung dengan sistem pengawasan yang efektif guna menekan perilaku korupsi, kolusi serta meningkatkan pengetahuan, pemahaman dan pendalaman agama	11. Mewujudkan penyelenggaraan pemerintahan dan pelayanan publik yang berkualitas, transparan, akuntabel, dan partisipatif	16. Meningkatnya kapasitas kelembagaan dan aparatur pemerintah
		17. Meningkatnya penerapan dan pengamalan nilai-nilai keagamaan dalam kinerja aparatur dan lembaga daerah

Sumber: RPJMD Kabupaten Kebumen Tahun 2016-2021

Adapun target sasaran pembangunan daerah pada tahun 2021 dapat dilihat pada tabel berikut ini:

Tabel IV.2 Target Sasaran Pembangunan Daerah Tahun 2021

TUJUAN	SASARAN	INDIKATOR SASARAN	SATUAN	KONDISI AWAL (2015)	TARGET 2021
1. Mewujudkan sumber daya manusia yang berkualitas dan berdaya saing	Meningkatnya derajat pendidikan masyarakat	1. Angka Harapan Lama Sekolah	Tahun	12,21	13,20
		2. Rata-Rata Lama Sekolah	Tahun	6,93	7,20
	Meningkatnya mutu dan manajemen pelayanan pendidikan	3. Persentase Akses dan Mutu Pelayanan Pendidikan	%	53,30	63,39
	Meningkatnya prestasi dan pembinaan pemuda dan olahraga	4. Capaian prestasi pemuda dan olahraga	%	38,78	65,38
	Meningkatnya derajat kesehatan masyarakat	5. Angka Harapan Hidup	Tahun	72,77	73,01
		6. Angka Kematian Ibu	Angka	68,48	68
		7. Angka Kematian Bayi	Angka	10,50	10,50
2. Menciptakan masyarakat yang agamis dan berahlak mulia	Terwujudnya masyarakat yang agamis dan berahlak mulia	8. Angka Melek Huruf Al Quran Siswa Lulus Sekolah	%	100	100
		9. Cakupan Penanganan Kasus-Kasus Pelanggaran Norma-Norma Keagamaan	%	23,66	37,65
3. Menciptakan masyarakat yang tenteram dan tertib melalui kepastian, perlindungan dan penegakan hukum	Terwujudnya masyarakat yang tenteram dan tertib berdasarkan kesadaran atas hukum	10. Penurunan kasus pelanggaran hukum	Kasus	867	500
4. Meningkat-kan pertum-buhan ekonomi daerah dan masyarakat yang merata berbasis ekonomi kerakyatan	Meningkatnya kinerja ekonomi dan pendapatan masyarakat	11. Pertumbuhan ekonomi	%	5,83	2±1*
		12 Pendapatan perkapita penduduk	Ribu Rp	16.983,67	25.179,48
		13. Rasio/Indeks Gini	Point	0,24	0.21
		14. Terbangunnya kawasan pembangunan ekonomi	Unit	-	6

TUJUAN	SASARAN	INDIKATOR SASARAN	SATUAN	KONDISI AWAL (2015)	TARGET 2021
5. Meningkatkan Daya Saing Investasi dan Pariwisata Daerah	Meningkatnya daya saing investasi daerah	15. Persentase peningkatan investasi PMA/PMDN	%	0	6
	Meningkatnya kunjungan wisatawan	16. Persentase peningkatan kunjungan wisata	%	16,73	19,69
6. Mewujudkan pelayanan infrastruktur wilayah yang mantap	Meningkatnya pelayanan infrastruktur yang mendukung pengembangan wilayah	17. Persentase tingkat pelayanan infrastruktur wilayah	%	49,09	62,88
7. Terwujudnya pengelolaan sumber daya air, sumberdaya lahan, sumberdaya hutan, sumberdaya pesisir berdasarkan azas konservasi, efisien dan lestari	Meningkatnya perlindungan dan konservasi sumberdaya alam	18. Indeks Kualitas Lingkungan Hidup	Point/ Indeks	59,92	77,50
8. Mewujudkan masyarakat yang berdaya dan sejahtera	Meningkatnya Keberdayaan Masyarakat	19. Angka Kemiskinan	%	20,02	16,82*
9. Mewujudkan iklim yang kondusif bagi peningkatan ketenagakerjaan, perluasan kesempatan kerja dan penurunan angka pengangguran	Meningkatnya keterserapan tenaga kerja	20. Angka Pengangguran	%	2,09	4±1*
10. Mewujudkan sarana dan prasarana pendidikan dan kesehatan yang berkualitas dan terjangkau	Meningkatnya kualitas sarana dan prasarana pendidikan	21. Persentase Gedung Sekolah Dalam Kondisi Baik	%	76,64	88,37
	Meningkatnya kualitas sarana dan prasarana serta mutu dan manajemen pelayanan kesehatan	22. Persentase tingkat akses dan mutu pelayanan kesehatan	%	93,33	99,00

TUJUAN	SASARAN	INDIKATOR SASARAN	SATUAN	KONDISI AWAL (2015)	TARGET 2021
11. Mewujudkan penyelenggaraan pemerintahan dan pelayanan publik yang berkualitas, transparan, akuntabel, dan partisipatif	Meningkatnya kapasitas kelembagaan dan aparatur pemerintah	23. Persentase capaian pelayanan SKPD	%	90,00	96,00
		24. Nilai akuntabilitas kinerja	Nilai	CC	B
		25. Opini BPK atas LKPD	Nilai	WTP	WTP
	Meningkatnya penerapan dan pengamalan nilai-nilai keagamaan dalam kinerja aparatur dan lembaga daerah	26. Persentase PNS dan Pegawai BUMD yang menyalurkan zakatnya melalui Kelembagaan BAZ	%	30,00	80,00

Sumber : RPJMD Tahun 2016-2021
*Keterangan : *)Penyesuaian target*

B. Prioritas Pembangunan Daerah Tahun 2021

Pembangunan yang direncanakan dalam Rencana Kerja Pemerintah Daerah tahun 2021 ini merupakan pelaksanaan visi Pembangunan Jangka Menengah Daerah Kabupaten Kebumen Tahun 2016-2021. Prioritas pembangunan daerah tahun 2021 juga merupakan jawaban atas isu strategis dan permasalahan pembangunan daerah yang telah dijabarkan dalam bab-bab sebelumnya.

Prioritas pembangunan daerah tahun 2021 dirumuskan dengan berdasarkan kepada beberapa hal diantaranya adalah Kebijakan Umum RPJMD 2016-2021, Kemiskinan, Kebijakan Umum Pengembangan Agrobisnis, Pencapaian Pertumbuhan Ekonomi yang Berkualitas, Tujuan Pembangunan Berkelanjutan/Sustaiable Development Goals (SDGs) 2030, Kebijakan Nasional Penerapan Standar Pelayanan Minimal (SPM), Kebijakan Nasional Penanggulangan Stunting, Kebijakan Daerah dalam rangka Pengembangan Geopark Nasional Karangsambung-Karangbalong, Pengembangan Goverment Resources Management System (GRMS), Peningkatan Konektivitas antar Wilayah, serta aspirasi yang diperoleh dalam proses Musrenbangdes/kel, Musrenbang Kabupaten, dan pokok-pokok pikiran DRPD. Selain itu, prioritas pembangunan daerah 2021 juga diselaraskan dengan prioritas nasional yang tertuang dalam Rencana Kerja Pemerintah (RKP) Tahun 2021 dan Rencana Kerja Pemerintah Daerah (RKPD) Provinsi Jawa Tengah Tahun 2021.

1.Kebijakan Umum RPJMD 2016-2021

Di dalam RPJMD 2016-2021, Kebijakan umum pembangunan daerah Kabupaten Kebumen Tahun 2016-2021, di antaranya sebagai berikut:

a. meningkatkan kualitas sumber daya manusia yang semakin unggul dan berkarakter, berlandaskan pada pengamalan dan

penghayatan nilai-nilai luhur agama dan budaya, serta ditopang dengan peningkatan kualitas pendidikan, kesehatan dan kesejahteraan yang makin baik;

b. membangun perekonomian daerah berbasis kepada ekonomi kerakyatan, optimalisasi pemanfaatan potensi sektor unggulan daerah dengan fokus pada agrobisnis (pertanian, perkebunan dan peternakan), pariwisata, jasa perdagangan dan kelautan yang berdaya saing, ditopang dengan penyediaan infrastruktur wilayah yang berkualitas;
c. mewujudkan masyarakat yang sejahtera lahir dan batin melalui penciptaan kondisi sosial dan budaya masyarakat yang bermoral, beretika, berbudaya, beretos kerja, berkemampuan, sehat, dan cerdas berbasis pada nilai-nilai luhur bangsa, agama dan budaya; dan
d. meningkatkan kinerja pemerintahan dan pelayanan publik melalui profesionalisme, peningkatan tatakelola dan perluasan partisipasi publik melalui kebijakan penyelenggaraan good governance yang bermutu, akuntabel, toleran dan berbasis pada ilmu pengetahuan dan teknologi.

Selain kebijakan umum pembangunan daerah, terdapat pula beberapa kebijakan umum teknis pembangunan yang disusun dengan melihat urgensi dan permasalahan pembangunan daerah yaitu kebijakan umum percepatan penanggulangan kemiskinan dan kebijakan umum pengembangan agrobisnis.

Dalam rangka percepatan penanggulangan kemiskinan, beberapa kebijakan yang akan dilaksanakan selama 5 (lima) tahun, antara lain:

1) Penyusunan Satu Data Kemiskinan Kabupaten Kebumen melalui kegiatan pendataan dan verifikasi lapangan terhadap data kemiskinan, oleh Tim Koordinasi Penanggulangan Kemiskinan Desa, Kelurahan dan Kecamatan, dikoordinasikan oleh Dinas Sosial dan Pengendalian Penduduk dan Keluarga Berencana bersama Perangkat Daerah terkait;
2) Menyusun model penanggulangan kemiskinan terpadu berbasis kawasan pada daerah-daerah/wilayah-wilayah tertentu yang menjadi kantong kemiskinan dan memiliki karakteristik seperti:
    a. kawasan pertanian dan perkebunan (model pengembangan desa-desa miskin di kawasan utara seperti Kecamatan Karanggayam, Karanganyar, Karangsambung, Sadang, Alian, Poncowarno, Kutowinangun, Prembun dan Padureso);
    b. kawasan pariwisata (model pengembangan desa-desa di Kawasan Pesisir Ayah);
    c. kawasan pertanian, peternakan, perikanan dan kelautan (model pengembangan desa-desa di Kawasan Pesisir Puring, Petanahan, Klirong, Buluspesantren, Ambal, Mirit dan Bonorowo);
    d. kawasan industri kecil (model pengembangan desa-desa di wilayah tengah Kabupaten Kebumen).
    e. Kawasan Geopark Nasional Karangsambung-Karangbolong (di Kecamatan Karangsambung, Sadang, Alian, Pejagoan,

Karanggayam, Sruweng, Puring, Sempor, Gombong, Rowokele, Buayan, Ayah sebagai model pengembangan wisata dan konservasi geologi)

f. Kawasan industri di Kecamatan Petanahan

3) Menjadikan program percepatan penanggulangan kemiskinan sebagai suatu Gerakan Daerah dan Gerakan Bersama yang dibangun dengan komitmen bersama para pemangku kepentingan sebagai pilar-pilar utama pembangunan serta dilaksanakan melalui fondasi nilai-nilai agama dan budaya masyarakat.
4) Penyusunan Strategi Penanggulangan Kemiskinan Daerah (SPKD)
5) Optimalisasi dan dinamisasi Tim Koordinasi Penanggulangan Kemiskinan Daerah (TKPKD).

Kebijakan umum pengembangan agrobisnis berdasarkan kawasan strategis, peruntukan dan potensi wilayah, pengembangan agrobisnis di Kabupaten Kebumen selama 5 (lima) tahun ke depan, diarahkan antara lain pada wilayah:

1) Kawasan EMAS (Eko-Mina-Agro-wiSata), dengan cakupan wilayah meliputi Kecamatan Ayah, Puring, Buayan, Kuwarasan, Petanahan, Klirong, Buluspesantren, dan Ambal. Sektor-sektor yang dikembangkan di daerah ini antara lain pertanian, peternakan, perikanan dan kelautan serta pariwisata;
2) Kawasan Agrowisata Tanaman Buah-Buahan, di wilayah Kecamatan Karangsambung dan Sadang; dan
3) Kawasan penunjang, yang terdiri atas:
   a. kawasan pusat-pusat jasa di wilayah Kecamatan Kebumen, Karanganyar, Gombong, Prembun dan Kutowinangun;
   b. kawasan industri di wilayah Kecamatan Petanahan dan Klirong; dan
   c. pengembangan infrastruktur penunjang di antaranya jalan selatan-selatan di wilayah pesisir (Mirit-Ayah), jalan lintas utara di wilayah (Rowokele-Padureso) dan pembangunan embung-embung pertanian di kawasan pertanian (Karangsambung, Sadang, Karanggayam dan Ayah).

2.Penanganan Dampak *Covid-19*

Pada tahun 2020 seluruh dunia digemparkan oleh Pandemi *Covid-19*. Pandemi ini muncul pertama kali di Wuhan, ibukota Provinsi Hubei, salah satu provinsi di Tiongkok. Hanya dalam waktu singkat, *Covid-19* kemudian menyebar ke beberapa negara Asia, Australia, Eropa dan Amerika sehingga World Health Organization (WHO) pada tanggal 11 Maret 2020 menentapkan *Covid-19* sebagai pandemi. *Covid-19* juga melanda di Indonesia dengan penyebaran yang berlipat ganda menjadi ribuan dan tersebar di 34 provinsi hanya dalam waktu kurang dari satu bulan sehingga pada tanggal 13 April 2020 Presiden mengumumkannya sebagai bencana nasional. Indonesia kemudian mengumumkan darurat Covid-19 dari tanggal 13 April 2020 sampai dengan 29 Mei 2020.

Kabupaten Kebumen juga tidak terlepas dari *Covid-19* ini. Pada tanggal 10 Maret 2020 muncul kasus Pasien Dalam Pemantauan (PDP) pertama kali, kemudian pada tanggal 19 Maret 2020 muncul kasus pertama Orang Dalam Pengawasan (ODP), selanjutnya pada tanggal 24 Maret 2020 kasus positif *Covid-19* mulai muncul pertama kali di Kabupaten Kebumen. Seiring dengan mulai munculnya kasus PDP, ODP dan positif Covid-19 di Kabupaten Kebumen, terjadi peningkatan jumlah kasus yang signifikan. Sampai tanggal 15 Juni 2020 terjadi 245 kasus PDP, 3.150 kasus ODP dan 35 kasus positif *Covid-19*.

Menyikapi kondisi tersebut, Pemerintah Kabupaten Kebumen dengan cepat mengambil kebijakan untuk menekan penyebaran *Covid-19* di Kabupaten Kebumen dengan menerapkan karantina, pembatasan perjalanan dan pembatasan aktivitas masyarakat Kabupaten Kebumen. Namun, kebijakan yang diambil tersebut berdampak negatif pada kondisi perekonomian masyarakat, terutama masyarakat kecil dan miskin. Masyarakat kecil Kabupaten Kebumen yang sebagian besar beraktivitas ekonomi di sektor Usaha Mikro Kecil dan Menengah (UMKM) berhenti menjalankan usahanya karena sepinya pelanggan yang membeli produk mereka. Demikian halnya masyarakat miskin Kabupaten Kebumen berhenti bekerja karena terbatasnya lahan pekerjaan bagi mereka.

Jika kebijakan pembatasan perjalanan dan fisik tetap diberlakukan karena penyebaran *Covid-19* di Kabupaten Kebumen belum dapat dihentikan, maka akan berdampak pula pada ketahanan pangan di Kabupaten Kebumen. Pemberlakuan kebijakan tersebut diperkirakan menyebabkan terhambatnya distribusi bahan pangan di Kabupaten Kebumen yang mengakibatkan masyarakat Kabupaten Kebumen mengalami kesulitan mendapatkan bahan pangan. Pada kondisi yang sangat parah, kesulitan masyarakat untuk mengakses bahan pangan dapat menimbulkan bencana kelaparan.

Untuk menangani dampak akibat adanya *Covid-19* berupa berhentinya kegiatan UMKM, pengangguran pada penduduk angkatan kerja, serta potensi melemahnya ketahanan pangan di Kabupaten Kebumen, Pemerintah Kabupaten Kebumen menempuh beberapa kebijakan untuk menanggulangi dampak tersebut, sbb:

a. Bantuan Modal UMKM

   Bantuan modal UMKM diprioritaskan kepada Rumah Tangga Miskin (RTM) di seluruh wilayah Kabupaten Kebumen karena mereka merupakan masyarakat yang paling parah terdampak ekonominya akibat *Covid-19*. UMKM yang disasar adalah UMKM dalam arti umum yaitu masyarakat kecil yang melakukan usaha skala kecil baik di sektor industri maupun pertanian. Diharapkan dengan bantuan modal tersebut, UMKM yang berasal dari Rumah Tangga Miskin (RTM) dapat memulai kembali usahanya yang berhenti pada saat mewabahnya *Covid-19* sehingga perekonomian mereka menjadi pulih kembali.

b. Program padat karya produktif
Program padat karya produktif ditujukan kepada masyarakat Kabupaten Kebumen yang kehilangan pekerjaannya akibat *Covid-19*. Dengan program ini diharapkan masyarakat yang tidak bekerja dapat kembali bekerja sehingga mempunyai pendapatan untuk memulihkan ekonomi keluarganya. Program padat karya produktif diprioritaskan pada wilayah di Kabupaten Kebumen yang mempunyai jumlah penduduk yang besar yaitu wilayah perkotaan dan sekitar perkotaan di Kabupaten Kebumen, serta wilayah paling miskin di Kabupaten Kebumen. Lokasi sasaran program padat karya produktif tersebut terutama pada wilayah kelurahan di Kabupaten Kebumen dan wilayah desa penyangga kelurahan tersebut. Lokasi sasaran program ini meliputi Kecamatan Gombong, Karanganyar, Kebumen, Prembun, Padureso, Mirit, Petanahan, Adimulyo, Puring, Klirong dan Sadang.

c. Bantuan subsidi bunga
Bantuan subsidi bunga ditujukan kepada UMKM dari Rumah Tangga Miskin (RTM) maupun anggota RTM yang ingin memulai usaha kecil namun tidak mempunyai modal untuk menjalankan usahanya. Mereka tidak perlu ragu untuk mendapatkan modal dari pinjaman lembaga keuangan karena akan diberikan bantuan dana untuk mengangsur bunganya. Dengan demikian UMKM dari Rumah Tangga Miskin dapat menjalankan usahanya sehingga perekonomian keluarganya dapat pulih kembali. Bantuan subsidi bunga merupakan inovasi daerah sekaligus sebagai bagian penanganan dampak Covid-19 dalam rangka peningkatan kemudahan akses permodalan bagi UMKM sebagai upaya membantu meringankan beban pembayaran bunga pinjaman produksi bagi UMKM melalui BUMD perbankan.

d. Peningkatan ketahanan pangan
Peningkatan ketahanan pangan dilakukan melalui penyediaan infrastruktur pendukung kemandirian pangan, pengembangan kelembagaan dan jaringan distribusi pangan, pengadaan cadangan pangan dan pemberdayaan masyarakat dalam penganekaragaman konsumsi pangan. Adapun prioritas sasaran peningkatan ketahanan pangan yaitu:
   1) Penyediaan infrastruktur pendukung kemandirian pangan
   Penyediaan infrastruktur pendukung kemandirian pangan dilaksanakan pada lumbung-lumbung pangan di wilayah Kabupaten Kebumen terutama di Kecamatan Kuwarasan, Adimulyo, Puring, Karanganyar, Kebumen, Buluspesantren dan Poncowarno.
   2) Pengembangan kelembagaan dan jaringan distribusi pangan
   Pengembangan kelembagaan dan jaringan distribusi pangan dilaksanakan pada wilayah yang mempunyai gapoktan yang solid sehingga dapat membantu Pemerintah Kabupaten Kebumen dalam penanganan ketahanan pangan secara optimal. Wilayah tersebut meliputi Kecamatan Ayah,

Rowokele, Kuwarasan, Gombong, Adimulyo, Puring, Klirong, Alian, Karanggayam, Ambal, Mirit, Bonorowo, Prembun dan Poncowarno.

3) Pengadaan cadangan pangan
Pengadaan cadangan pangan dilaksanakan di seluruh wilayah Kabupaten Kebumen. Hal ini untuk menjamin ketahanan pangan di seluruh wilayah Kabupaten Kebumen.

4) Pemberdayaan masyarakat dalam penganekaragaman konsumsi pangan
Pemberdayaan masyarakat dalam penganekaragaman konsumsi pangan dilaksanakan pada wilayah yang mempunyai sumber pangan yang bervariasi yaitu di Kecamatan Buayan, Karanganyar, Karanggayam, Sruweng, Petanahan, Klirong, Pejagoan, Kebumen, Buluspesantren, Alian, Ambal, Mirit dan Padureso.

5) Pengelolaan Lahan Pertanian Pangan Berkelanjutan
Pengelolaan lahan pertanian pangan berkelanjutan dilaksanakan pada wilayah yang ditentukan sebagai lahan pertanian pangan berkelanjutan dalam Rencana Tata Ruang Wilayah (RTRW) Kabupaten Kebumen. Penyediaan lahan pertanian pangan berkelanjutan merupakan kebijakan pengalokasian lahan di Kabupaten Kebumen yang digunakan untuk menjamin ketahanan pangan Kabupaten Kebumen. Wilayah tersebut meliputi Kecamatan Rowokele, Buayan, Sempor, Karanganyar, Karanggayam, Petanahan, Prembun dan Bonorowo.

Selain lokasi sasaran di atas, peningkatan ketahanan pangan lebih diprioritaskan kepada penduduk miskin Kabupaten Kebumen yang tercantum dalam Data Terpadu Kesejahteraan Sosial (DTKS). Penduduk miskin tersebut merupakan penduduk yang paling rentan terganggu ketahanan pangannya karena ekonomi mereka sangat lemah untuk menjaga ketahanan pangannya.

3.Pencapaian Pertumbuhan Ekonomi yang Berkualitas

Dalam rangka mewujudkan pertumbuhan ekonomi yang berkualitas di Kabupaten Kebumen perlu memperhatikan perkembangan situasi baik regional maupun nasional. Hal ini dimaksudkan agar dapat mengambil peluang atau mengantisipasi situasi tersebut dalam rangka peningkatan kesejahtaraan masyarakat Kabupaten Kebumen. Perkembangan situasi tersebut antara lain beroperasinya *Yogyakarta International Airport* (YIA) dan terbitnya Peraturan Presiden Nomor 79 Tahun 2019.

Adapun *Yogyakarta International Airport (*YIA*)* yang mulai beroperasi pada tahun 2019 di Kabupaten Kulonprogo, Propinsi Yogyakarta, dapat menjadi peluang untuk meningkatkan perekonomian Kebumen jika Pemerintah Kabupaten Kebumen dan sektor swasta dapat menangkap peluang tersebut dengan baik. Hadirnya bandara tersebut dapat meningkatkan perekonomian

Kebumen melalui program promosi pariwisata yang masif dan pengembangan wisata, khususnya di wilayah Kabupaten Kebumen yang berdekatan dengan bandara yaitu Kecamatan Mirit, untuk menarik wisatawan berwisata di Kebumen. Meningkatnya kegiatan pariwisata di Kabupaten Kabupaten juga akan memberi dampak pada peningkatan aktivitas ekonomi masyarakat, misalnya pada sektor kerajinan, makanan dan perhotelan. Berkaitan hal tersebut, Pemerintah Kabupaten Kebumen perlu menyiapkan sumber daya manusia dalam bidang pariwisata yang berkualitas dan kelembagaan pelaku pariwisata yang profesional.

Perpres Nomor 79 Tahun 2019 tentang Percepatan Pembangunan Ekonomi Kawasan Kedungsepur, Purwomanggung dan Bregasmalang juga memberi peluang yang positif bagi perekonomian Kabupaten Kebumen. Berdasarkan perpres tersebut Kabupaten Kebumen berperan sebagai kawasan yang dapat meningkatkan nilai tambah pada Kawasan Bregasmalang yang diprioritaskan pada Kawasan Industri Brebes dalam bingkai Kawasan Barlingmascakeb. Kabupaten Kebumen dapat berperan sebagai pendukung Kawasan Bregasmalang dalam aspek industri, perdagangan/jasa, penyuplai bahan baku pertanian dan tenaga kerja.

Dalam rangka optimalisasi peran Kabupaten Kebumen sebagai pendukung Kawasan Bregasmalang, pemerintah pusat merencanakan program di Kabupaten Kebumen yaitu kawasan industri, industri gula semut, industri garam, industri perikanan dan ekonomi rakyat. Langkah-langkah yang perlu dilakukan Kabupaten Kebumen dalam rangka implementasi perpres tersebut, yaitu:

a. Penyiapan tenaga kerja
   Penyiapan tenaga kerja terdiri dari 2 aspek yaitu *link and match* tenaga kerja dengan industri dan peningkatan kualitas tenaga kerja. *Link and match* tenaga kerja dengan industri dilakukan melalui penyelarasan kualifikasi tenaga kerja yang dibutuhkan dalam industri dan kerjasama penyaluran tenaga kerja. Sedangkan kualitas tenaga kerja Kabupaten Kebumen dapat ditingkatkan melalui optimalisasi Balai Latihan Kerja (BLK) Kabupaten Kebumen yang sesuai dengan kebutuhan pasar tenaga kerja. Selain itu diperlukan pembangunan dan pengembangan SMK unggulan dalam bidang industri, pariwisata, industri kreatif, ketahanan pangan dan kemaritiman, serta pengembangan SDM bidang IPTEK, sebagaimana tercantum pada kegiatan prioritas Perpres Nomor 79 Tahun 2019 di Kabupaten Kebumen.
b. Optimalisasi Kawasan Peruntukan Industri (KPI) Kebumen
   KPI Kebumen dioptimalkan dalam kegiatan pengolahan komoditas yang ada di Kabupaten Kebumen, meliputi komoditas hasil pertanian, peternakan, perikanan dan hortikultura. Dalam perpres tersebut, hasil perikanan Kabupaten Kebumen sebagai bahan baku industri pada KPI Kebumen didukung oleh program pengembangan pelabuhan perikanan Pantai Logending dan bantuan alat tangkap ikan ramah lingkungan. Dalam rangka implementasi pengembangan pelabuhan perikanan Pantai

Logending, Pemerintah Kabupaten Kebumen perlu mempersiapkan sumber daya yang dibutuhkan agar pelabuhan perikanan tersebut mampu beroperasi secara optimal. Sedangkan untuk program bantuan alat tangkap ikan ramah lingkungan, perlu dipersiapkan SDM dan manajemen lembaga nelayan yang profesional.

c. Optimalisasi komoditas bahan baku industri
Komoditas bahan baku industri yang perlu dioptimalkan adalah komoditas unggulan untuk menyediakan bahan baku industri di Kawasan Industri Brebes, terutama industri makanan. Dalam perpres tersebut, komoditas yang diprioritaskan untuk ditingkatkan adalah gula semut dan garam melalui rencana kegiatan fasilitasi pelaku industri pengolahan gula semut dan peningkatan produksi garam. Pemerintah Kabupaten Kebumen perlu meningkatkan produksi dan nilai tambah hasil industri pengolahan gula semut dan garam mampu memberi kontribusi yang signifikan dalam peningkatan perekonomian masyarakat Kabupaten Kebumen.

d. Pengembangan ekonomi kecil
Berdasarkan Perpres Nomor 79 Tahun 2019, pengembangan ekonomi kecil merupakan salah satu kegiatan yang diarahkan di Kabupaten Kebumen. Bentuk kegiatan yang direncanakan pemerintah pusat yaitu pengembangan ekonomi berbasis koperasi dan UMKM, serta pengembangan ekonomi berbasis pesantren. Pemerintah Kabupaten Kebumen perlu mempersiapkan agar implementasi kegiatan tersebut dapat berjalan dengan baik salah satunya dengan mengoptimalkan peran Balai Latihan Kerja (BLK) Kabupaten Kebumen dalam penyiapan tenaga kewirausahaan, akses permodalan, promosi dan manajemen UMKM. Dengan terlaksananya kegiatan pengembangan ekonomi kecil tersebut diharapkan ekonomi rakyat kecil di Kabupaten Kebumen dapat meningkat sehingga dapat meningkatkan kesejahteraannya.

4.Tujuan Pembangunan Berkelanjutan/Sustainable Development Goals (SDGs) 2030

Tujuan Pembangunan Berkelanjutan/ *Sustainable Development Goals* (SDGs) 2030 yang telah dicanangkan pada tahun 2015 juga merupakan salah satu acuan dalam penentuan sasaran dan prioritas pembangunan daerah Kabupaten Kebumen 2021, diantaranya terkait dengan:

a. Pengentasan segala bentuk kemiskinan terutama penghapusan kemiskinan ekstrim, penjaminan hak-hak yang sama bagi laki-laki dan perempuan terutama yang miskin dan rentan, terhadap sumber-sumber pendapatan, akses ke kepemilikan tanah, sumber daya alam, teknologi dan layanan keuangan termasuk keuangan mikro
Kemiskinan merupakan salah satu indikator makro yang menggambarkan kesejahteraan masyarakat di suatu wilayah. Kemiskinan di Kabupaten Kebumen, meskipun

kecenderungannya menurun, masih menunjukkan angka yang relatif lebih tinggi dibandingkan nasional dan provinsi. Penurunan angka kemiskinan periode 2015-2019 semakin membaik dan progresif, yaitu dari 20,44% (2015), turun menjadi 16,82% (2019), turun sebanyak 3,62% point. Jika dibandingkan dengan target RPJMD, sampai dengan tahun 2017 angka kemiskinan masih di atas target, namun periode 2018-2019 angka kemiskinan telah berada dibawah target dengan kondisi terakhir (2019) target RPJMD 16,98% terealisasi 16,82% (capaian kinerja sebesar 100,95%). Namun demikian angka kemiskinan Kabupaten Kebumen relatif masih lebih tinggi jika dibandingkan dengan lima kabupaten tetangga, Provinsi Jawa Tengah, dan Nasional. Kemudian jika melihat kecenderungan angka penurunan selama lima tahun terakhir, maka target angka kemiskinan pada tahun 2021 masih sulit untuk tercapai apabila kebijakan yang diambil tidak fokus. Kemiskinan yang terjadi dipengaruhi oleh kepemilikan aset, tingkat pendidikan, mata pencaharian yang dimiliki, kondisi lingkungan dan perilaku (sikap mental) keluarga miskin. Oleh karena itu, diperlukan program-program pemberdayaan untuk mengubah sikap warga masyarakat miskin agar mampu berkarya dan memperoleh penghasilan sehingga tidak menciptakan ketergantungan masyarakat kepada pemerintah, kecuali pada warga yang benar-benar tidak berdaya dan benar-benar tidak memiliki kemampuan untuk memperoleh pekerjaan dan pendapatan.

Pemenuhan pembiayaan masyarakat miskin sebagai salah satu upaya dalam penurunan kemiskinan dengan mengurangi beban pengeluaran kebutuhan dasar maka dilaksanakan program Jaminan Kesehatan Nasional Penerima Bantuan Iuran (JKN PBI) dan JKN Non PBI APBN, Bantuan Sembako, dan Bantuan Sosial siswa miskin.

b. Peningkatkan ketahanan pangan dan peningkatan gizi

Mengakhiri kelaparan dan menjamin akses bagi semua orang, khususnya orang miskin dan rentan, termasuk bayi, untuk memperoleh makanan yang aman, bergizi dan cukup sepanjang tahun dengan indikator kinerja Kabupaten Kebumen berupa ketersediaan pangan utama beras dengan capaian 297.654 ton , Pola Pangan Harapan (PPH) sebesar 87,00%, Presentase Penanganan Kerawanan Pangan dengan capaian sebesar 78,63%. Termasuk mengakhiri segala bentuk kekurangan gizi, termasuk mencapai target yang disepakati secara internasional untuk stunting dan wasting pada anak di bawah usia 5 tahun, dan memenuhi kebutuhan gizi remaja perempuan, ibu hamil dan menyusui serta orang tua.

c. Peningkatan kualitas kesehatan untuk semua usia terutama penurunan AKI, AKB, penyakit menular, HIV/AIDS

Prioritas pembangunan kesehatan salah satunya adalah ibu dan anak karena merupakan kelompok rentan yang perlu menjadi fokus perhatian pembangunan kesehatan. Salah satu indikatornya adalah Angka Kematian Ibu (AKI) yang mencerminkan banyaknya ibu yang meninggal dari suatu penyebab kematian terkait dengan gangguan kehamilan atau penanganannya (tidak termasuk kecelakaan atau kasus insidentil) selama kehamilan, melahirkan dan dalam masa nifas (42 hari setelah melahirkan) tanpa memperhitungkan lama kehamilan per 100.000 kelahiran hidup. Beberapa penyebab masih ditemukannya kasus kematian ibu melahirkan dan nifas antara lain pendarahan, hipertensi dalam kehamilan, infeksi, gangguan sistem peredaran darah, dan gangguan metabolisme. Selain itu penyebab kematian ibu juga tidak terlepas dari ketepatan waktu dalam mengakses ke pelayanan kesehatan ibu yang dilatarbelakangi oleh terlambat mengenali tanda bahaya dan mengambil keputusan. Untuk mengurangi resiko kematian ibu adalah dengan meningkatkan persentase perempuan pernah kawin usia 15-49 tahun yang proses melahirkan terakhirnya ditolong oleh tenaga kesehatan terlatih di fasilitas kesehatan, dan mengoptimalkan kelas ibu hamil di posyandu.

Kematian bayi dapat disebabkan oleh kurangnya asupan gizi bayi selama dalam kandungan yang menyebabkan Berat Badan Lahir Rendah, kelainan konginetal pada bayi, dan komplikasi kehamilan diperlukan upaya penanganan melalui peningkatan pendampingan kelas ibu hamil dan balita, serta optimalisasi peran Posyandu.

Penyakit menular yang menjadi sasaran prioritas Kabupaten Kebumen adalah TB, HIV/AIDS, dan Demam Berdarah Dengue (DBD). Peningkatan angka HIV/AIDS mengindikasikan kondisi masyarakat yang kurang pemahaman tentang HIV/AIDS sehingga perlu peningkatan pemahaman remaja terhadap akibat penyalahgunaan narkoba, serta adanya kecenderungan meningkatnya perilaku yang menyimpang. Peningkatan penemuan kasus TB juga merupakan salah satu ukuran kinerja pelayanan kesehatan yang semakin baik yang ditunjukkan dari peningkatan upaya deteksi dini petugas Puskesmas yang langsung turun ke masyarakat.

d. Penjaminan pendidikan inklusif dan setara secara berkualitas dan dukungan kesempatan belajar seumur hidup bagi semua

Kabupaten Kebumen telah mendeklarasikan menjadikan Kabupaten yang Inklusif pada Tahun 2019 sehingga pendidikan inklusif menjadi suatu keharusan dengan terus menambah sekolah inklusi merata di seluruh kecamatan dan mendukung kesempatan belajar seumur hidup bagi semua baik disatuan pendidikan formal mautun non formal / kesetaraan serta peningkatan kualitas sarana prasana pendidikan.

e. Peningkatan kesetaraan gender dan pemberdayaan perempuan dan perlindungan anak

Guna mengurangi berbagai bentuk diskriminasi terhadap perempuan, maka sangat diperlukan pengarustamaan gender ke dalam penyusuan kebijakan dan pelaksanaan pembangunan di Kabupaten Kebumen. Pemerintah Kabupaten Kebumen berupaya menerapkan responsif gender dalam penyusunan program/kegiatan dan anggaran. Nampaknya masih diperlukan kerja sama keras untuk menginternalisasi responsif gender dalam penyusunan program/kegiatan dan anggaran.

Perlindungan perempuan dan anak dari segala bentuk kekerasan merupakan implementasi negara hadir dalam melindungi segenap warga negara termasuk perempuan dan anak. Tingginya jumlah perempuan yang mengalami kekerasan mengindikasikan meningkatnya kesadaran dan keberanian masyarakat untuk mengadukan kasus kekerasaan yang dialaminya baik yang terjadi di ranah rumah tangga maupun ranah publik. Selain itu membaiknya layanan yang disediakan untuk korban juga mendorong masyarakat untuk berani melaporkan kasusnya karena adanya jaminan perlindungan dan pemenuhan hak-hak korban.

Peran perempuan dalam berbagai sektor masih lemah yang disebabkan antara lain masih rendahnya tingkat pendidikan formal dan tingkat pengetahuan dalam berdemokrasi serta akses ekonomi yang terbatas. Tantangan dalam meningkatkan keterwakilan perempuan dalam politik adalah melakukan “affirmative action”.

f. Penyediaan air bersih dan sanitasi yang berkelanjutan

Kebutuhan akan penyediaan air yang mencakup kapasitas daya dukung serta tingkat perkembangan kebutuhan air dirasa semakin meningkat. Pemenuhan kebutuhan air antara lain dapat diperoleh dari sungai, waduk, embung dan irigasi. Proporsi rumah tangga dengan akses berkelanjutan terhadap air minum layak dicukupi melalui perpipaan PDAM maupun PAMSIMAS. Tantangan dalam pemenuhan kebutuhan air baku adalah perlunya komitmen bersama antar pemangku kepentingan dalam pengelolaan sumber daya air, mengingat air merupakan masalah lintas sektor, lintas wilayah dan lintas kepentingan. Belum terpenuhinya kebutuhan air bersih pada saat musim kemarau terjadi karena debit air kecil sehingga perlu dilakukan pencarian mata air baru.

Pelayanan sanitasi (air limbah domestik, sampah, drainase lingkungan) dicapai melalui Cakupan Rumah Sehat, mendorong desa/kelurahan melaksanakan Sanitasi Total Berbasis Masyarakat (STBM), desa/kelurahan yang Open Defecation Free (ODF)/ Stop Buang Air Besar Sembarangan (SBS) dan terlaksananya pembangunan IPAL komunal permukiman. Selain sanitasi, hal yang terakit dengan kebiasaan hidup bersih dan sehat antara lain penyediaan fasilitas untuk cuci tangan dengan sabun dan air.

g. Pertumbuhan ekonomi yang inklusif dan berkelanjutan, termasuk penyediaan lapangan kerja dan peningkatan produktivitas
h. Pembangunan infrastruktur yang mendukung industri yang inklusif dan berkelanjutan serta inovasi
i. Penjaminan akses terhadap perumahan dan pelayanan dasar yang layak, termasuk akses terhadap ruang terbuka hijau yang aman dan mudah diakses untuk semua, termasuk penyandang disabilitas.
j. Pengurangan dan pengelolaan sampah dan limbah
k. Proses pengadaan barang dan jasa publik yang berkelanjutan, sesuai dengan prioritas dan kebijakan nasional
l. Pengembangan pariwisata berkelanjutan yang dapat menciptakan lapangan kerja dan dukungan kepada budaya dan produk lokal
m. Konversi dan pemanfaatan secara berkelanjutan sumber daya maritim, laut, dan samudera termasuk penyediaan akses terhadap pasar dan sumber daya kelautan bagi nelayan kecil.
n. Perlindungan, pemulihan dan dukungan terhadap ekosistem daratan, serta penghentian degradasi tanah dan kehilangan keanekaragaman hayati. Upaya tersebut dilakukan terutama melalui kegiatan konservasi ekosistem daratan.
o. Pengembangan tata kelola pemerintahan yang efektif akuntabel dan transparan, penghapusan segala bentuk korupsi, pengambilan keputusan yang representatif, partisipatif, inklusif dan responsif serta jaminan akses masyarakat terhadap informasi.

5. Kebijakan Nasional Pemenuhan Standar Pelayanan Minimal (SPM)

Sesuai dengan Peraturan Pemerintah Nomor 2 Tahun 2018 Tentang Standar Pelayanan Minimal Standar Pelayanan Minimal (SPM) adalah Ketentuan mengenai Jenis dan Mutu Pelayanan Dasar yang merupakan Urusan Wajib yang berhak diperoleh setiap Warga Negara secara minimal. Terdapat 5 (lima) jenis SPM yaitu Pendidikan; Kesehatan; Pekerjaan Umum dan Perumahan Rakyat; Ketenteraman, Ketertiban Umum, dan Perlindungan Masyarakat; dan Sosial. Secara lebih detail, SPM tersebut diatur dalam Permendikbud Nomor 32 Tahun 2018 untuk SPM Pendidikan, Permenkes Nomor 4 Tahun 2019 untuk SPM Kesehatan, Permen PUPR Nomor 29/PRT/M/2018 untuk SPM Pekerjaan Umum dan Perumahan Rakyat, Permendagri Nomor 101, 114 dan 121 Tahun 2018 untuk SPM Ketentraman, Ketertiban Umum dan Perlindungan Masyarakat, serta Permensos Nomor 9 Tahun 2018 untuk SPM Sosial. Melalui penerapan SPM ini diharapkan setiap warga negara dapat memperoleh akses dan mutu pelayanan dasarnya sesuai dengan kewenangan kabupaten.

6. Penanggulangan Stunting

Stunting adalah kondisi gagal tumbuh pada anak balita akibat dari kekurangan gizi kronis sehingga anak terlalu pendek untuk usianya. (Kekurangan gizi terjadi sejak bayi dalam kandungan dan pada masa awal setelah anak lahir, tetapi baru nampak setelah anak berusia 2 tahun). Stunting berdampak pada tingkat kecerdasan,

kerentanan terhadap penyakit, menurunkan produktifitas dan kemudian menghambat pertumbuhan ekonomi, meningkatkan kemiskinan dan ketimpangan. Pananggulangan Stunting saat ini telah masuk ke dalam prioritas nasional dan harus mendapat dukungan dari semua pihak.

Kebijakan penanggulangan stunting di Kabupaten Kebumen pada tahun 2021 agar tercapai secara efektif dan efisien dilakukan upaya 8 Aksi Konvergensi, meliputi:

1. Identifikasi sebaran prevalensi stunting, ketersediaan program, dan praktek manajemen layanan di daerah.
2. Perencanaan kegiatan realisasi hasil rekomendasi tahap identifikasi.
3. Pertemuan lintas Perangkat Daerah dan masyarakat untuk memastikan terjadinya konvergensi program/kegiatan dan pembiayaan.
4. Pembuatan Perbup tentang Peran Desa yang memuat perencanaan, penganggaran dan pelaksanaan program/kegiatan desa terkait penanggulangan stunting.
5. Pembinaan kader pembangunan manusia.
6. Pengelolaan data di tingkat kabupaten hingga desa yang akan digunakan untuk mendukung pelaksanaan intervensi gizi spesifik dan senitif.
7. Pengukuran dan publikasi data stunting.
8. Review kinerja tahunan.

7.Pengembangan Kawasan Geopark Karangsambung-Karangbolong

Rencana tata ruang wilayah kabupaten Kebumen mengamanatkan perlindungan terhadap Kawasan Cagar Alam Geologi Karangsambung dan Kawasan Bentang Alam *Karst* dengan mempertahankan struktur batuan serta ekosistem di atasnya. Kebijakan pengembangan Geopark Nasional Karangsambung-Karangbolong harus mengintegrasikan aspek perlindungan, pendidikan dan pembangunan berkelanjutan dengan konsep manajemen pembangunan kawasan secara berkelanjutan yang memadu-serasikan tiga keragaman alam yaitu *geodiversity, biodiversity,* dan *cultural diversity.* Geopark Nasional Karangsambung-Karangbolong terdiri dari 117 desa di 12 kecamatan, meliputi: Karangsambung, Sadang, Alian, Pejagoan, Karanggayam, Sruweng, Karanganyar, Gombong, Sempor, Rowokele, Buayan, dan Ayah.

Pada tahun 2021 diharapkan GNKK dapat diusulkan menjadi UNESCO Global Geopark dengan peningkatan status GNKK menjadi UNESCO Global Geopark. Untuk mendukungnya perlu penjagaan kawasan GNKK dari kerusakan lingkungan dengan melakukan upaya penyadaran masyarakat akan pentingnya menjaga lingkungan kawasan GNKK dari pencemaran. Dengan terwujudnya GNKK sebagai UNESCO Global Geopark diharapkan dapat meningkatkan kesejahteraan masyarakat Kebumen secara umum dan menyeluruh dengan tetap menjaga perlindungan terhadap keunikan geologi yang

ada di Kabupaten Kebumen. Selain itu dalam pengembangannya harus memenuhi 16 fokus area yang tertuang dalam SDG's.

8.Pengembangan Goverment Resources Management System (GRMS)

Dalam rangka meningkatkan kinerja tata kelola pemerintahan salah satunya dilakukan pengembangan GRMS. GRMS adalah bangunan sistem aplikasi terintegrasi Pemerintah Kabupaten Kebumen. Sistem aplikasi terdiri atas e-budgeting (SIMDA), e-planning (SIMPER), e-reporting (SIMPEL), e-monev (SIMDALEV) dan sistem pemerintahan berbasis elektronik (SPBE) lainnya. Selain itu juga aplikasi networking seperti data center, jaringan fiber optik, jaringan LAN/intranet, website dan sistem informasi perangkat daerah. Muara dari sistem ini adalah integrasi antar data dalam proses bisnis internal birokrasi dalam menyokong pelayanan publik dan reformasi birokrasi. selain itu dikembangkan tim programmer dan penguatan regulasi dan kelembagaan. Menurut Permendagri 70 tahun 2019 tentang Sistem Informasi Pemerintahan Daerah (SIPD), Pemerintah Kabupaten/Kota wajib mengimplementasikan SIPD yang terhubung pada Tahun 2021/2022.

Selama Pandemi *Covid-19*, sesuai dengan Edaran KemenPAN-RB, dianjurkan untuk membatasi jumlah pegawai yang masuk kerja, dilakukan dengan sistem *Work From Home* (WFH) dengan tetap menerapkan protocol kesehatan. Di Kabupaten dilakukan selama masa pandemic dengan penjadwalan pegawai dengan mempertimbangkan surat Edaran tersebut dan disesuaikan dengan kondisi tempat bekerja dan mempertimbangkan resiko jarak tempuh dan zonasi. Di tahun 2021 diharapkan Pandemi *Covid-19* sudah berakhir sehingga ASN dapat bekerja sebagaimana biasanya.

Rekrutmen ASN Tahun 2020 mengalami kendala, yaitu belum terselesainya tahapan seleksi. Proses penyelesaian menunggu kebijakan dari Pemerintah Pusat. Langkah yang diambil Pemerintah Kabupaten Kebumen terhadap kekurangan tenaga dalam hal mendukung pelayanan birokrasi adalah dengan mengoptimalkan ASN dan pegawai yang ada untuk dapat mengerjakan tugas pelayanan sebaik mungkin menggunakan teknologi informasi.

9.Peningkatan Konektivitas antar Wilayah

a. Jalur Jalan Lintas Selatan (JJLS)

JJLS merupakan program pembangunan jalan yang dicanangkan oleh Pemerintah Pusat. Jalan tersebut menghubungkan 5 provinsi di Pulau Jawa yaitu Banten, Jawa Barat, Jawa Tengah, Yogyakarta dan Jawa Timur. Dibangunnya jalan tersebut didasari permasalahan untuk menanggulangi kesenjangan wilayah bagian Utara Pulau Jawa dan bagian Selatan Pulau Jawa. Pembangunan JJLS bertujuan untuk mengurangi kepadatan transportasi transportasi di pantai Utara Jawa (Pantura) serta untuk memacu perkembangan wilayah di kawasan Selatan Jawa. Selain itu dibangunnya JJLS juga diharapkan dapat meningkatkan akses

mobilitas sehingga dapat mendorong pertumbuhan ekonomi di wilayah yang dilaluinya.

Pembangunan JJLS di Kabupaten Kebumen telah mencapai tahap akhir kegiatan dengan menyisakan 1 ruas dalam tahap pra pembangunan yaitu ruas Tambakmulyo (Kecamatan Puring) – Jladri (Kecamatan Ayah) dengan sumber dana APBN. Ruas jalan yang sudah selesai dibangun yaitu ruas Wawar (Kecamatan Mirit) – Tambakmulyo (Kecamatan Puring) telah dilalui kendaraan yang melakukan perjalanan lintas provinsi. Supaya keberadaan JJLS dapat bermanfaat secara optimal bagi perekonomian Kebumen, maka perlu dikembangkan jalan kolektor sekunder yang menghubungkan JJLS ke pusat perkotaan di Kabupaten Kebumen. Dengan dibangunnya jalan kolektor tersebut maka kendaraan yang melintasi JJLS di wilayah Kebumen akan mudah untuk menuju ke perkotaan di Kabupaten Kebumen sehingga mampu meningkatkan perekonomian Kabupaten Kebumen.

b. Jalur Jalan Lintas Utara (JJLU)

Pembangunan JJLU bertujuan mempermudah akses masyarakat wilayah Utara Kebumen, yaitu penduduk di Kecamatan Sempor, Karanggayam, Karangsambung, Sadang, Alian dan Padureso, dalam rangka distribusi hasil pertanian dan sumberdaya alam yang ada di wilayahnya. Selama ini masyarakat wilayah Utara Kebumen kesulitan untuk memasarkan hasil pertanian dan sumberdaya alam lainnya sehingga perekonomiannya kurang berkembang. Dengan dibangunnya JJLU diharapkan masyarakat wilayah Utara Kebumen dapat mudah dalam memasarkan hasil pertanian dan sumberdaya alam lainnya sehingga mampu meningkatkan tingkat perekonomiannya. Perekonomian yang tumbuh akan berdampak pada penurunan tingkat kemiskinan wilayah tersebut. Namun, pembangunan JJLU masih menyisakan 8 titik sepanjang kurang lebih 8 km di lahan milik Perhutani.

c. Jalan Menuju Kawasan Wisata

Pembangunan jalan menuju kawasan wisata bertujuan mempermudah akses wisatawan menuju kawasan wisata yang dikembangkan di Kabupaten Kebumen. Pariwisata merupakan salah satu sektor yang dapat meningkatkan pertumbuhan ekonomi daerah. Selain itu pariwisata juga dapat menghasilkan efek berganda pada sektor lain misalnya pada sektor kerajinan, makanan dan perhotelan. Dengan dibangunnya jalan menuju obyek wisata diharapkan sektor pariwisata di Kabupaten Kebumen dapat tumbuh dan dapat meningkatkan sektor yang lain yaitu kerajinan, makanan dan perhotelan.

Salah satu jalan menuju obyek wisata yang potensial yaitu Jalan Lingkar Pesisir Ayah, yang bertujuan mempermudah akses wisatawan menuju obyek wisata di wilayah pesisir Kecamatan Ayah. Wilayah pesisir Ayah direncanakan menjadi pusat pariwisata alam untuk mendukung Geopark Nasional Karangsambung-Karangbolong. Geopark Nasional Karangsambung-Karangbolong merupakan salah satu program unggulan Kabupaten Kebumen untuk meningkatkan ekonomi melalui pembangunan pariwisata

alam. Supaya hasil pembangunan Jalan Lingkar Pesisir Ayah dapat tepat guna, maka diperlukan perencanaan yang matang dalam bentuk kajian Jalan Lingkar Pesisir Ayah.

10. Pokok-Pokok Pikiran (Pokir) Dewan Perwakilan Rakyat Daerah (DPRD)

Pokir dari anggota DRPD yang merupakan hasil dari penjaringan aspirasi masyarakat merupakan salah satu masukan yang penting dalam penyusunan prioritas pembangunan Kabupaten Kebumen tahun 2021. Usulan Pokir tersebut diinput melalui aplikasi SIM Perencanaan (SIMPER) dan disinergikan dengan prioritas program/kegiatan, kewenangan dan persyaratan teknis lainnya.

Pokir anggota DPRD yang diusulkan mempunyai kriteria, sebagai berikut:

1. Pokir DPRD merupakan kegiatan kewenangan kabupaten yang menjadi sasaran dan prioritas pembangunan daerah, yaitu:
   a. Pengembangan perekonomian daerah.
   b. Penanggulangan kemiskinan dan pengangguran.
   c. Peningkatan kualitas SDM dan layanan sosial dasar masyarakat.
   d. Penyediaan infrastruktur dalam rangka peningkatan daya saing daerah.
2. Pokir DPRD diprioritaskan pada pencapaian target IKU Daerah dan IKU Perangkat Daerah.
3. Pokir DPRD dilaksanakan sesuai dengan mekanisme Permendagri Nomor 123 Tahun 2018 tentang Pengusulan Hibah/Bantuan Sosial (terutama sudah mencantumkan penerima *by name by addres*)
4. Pokir DPRD berada pada proses perencanaan dan penganggaran sedangkan untuk pelaksanaannya oleh Perangkat Daerah terkait.

Adapun indikator program/kegiatan yang dapat diusulkan sebagai Pokir DPRD, meliputi:

1. Pembangunan, rehabilitasi dan pemeliharaan JITUT.
2. Pembangunan, rehabilitasi dan pemeliharaan JIDES.
3. Pembangunan, rehabilitasi dan pemeliharaan JUT.
4. Pembangunan, rehabilitasi dan pemeliharaan DAM Parit.
5. Pengadaan Alat Mesin Pertanian (Alsintan).
6. Bantuan bibit dan sarana produksi pertanian.
7. Bantuan ternak.
8. Bantuan bibit tanaman buah dan hortikultura.
9. Pembangunan Jaringan Irigasi Air Tanah (JIAT).
10. Penyediaan prasarana budidaya perikanan.
11. Bantuan usaha garam rakyat.
12. Pembinaan SDM pelaku pariwisata.
13. Pengadaan jamban keluarga.
14. Pelatihan kewirausahaan, pembinaan, serta bantuan alat untuk usaha mikro.
15. Penanganan Rumah Tidak Layak Huni (RTLH).
16. Penyediaan alat bantu disabilitas.

17. Pembangunan Pusat Kesehatan Desa (PKD).
18. Pengadaan Alat Permainan Edukatif (APE).
19. Rehabilitas gedung sekolah pendidikan dasar.
20. Pengadaan alat kesenian.
21. Sosialisasi pendidikan reproduksi.
22. Rehabilitasi tempat ibadah.
23. Pengadaan sarana dan prasarana olahraga.
24. Rehabilitasi jalan.
25. Pembangunan Sistem Penyediaan Air Minum (SPAM).
26. Rehabilitasi Sistem Penyediaan Air Minum (SPAM).
27. Pembangunan dan rehabilitasi saluran drainase.
28. Bantuan semen PC.
29. Pembangunan sarana prasarana pembuangan/pengolahan sampah.
30. Pengadaan bibit tanaman konservasi.
31. Pengadaan LPJU, Rambu, Marka, Pagar Pengaman, Traffic Light, Papan Nama, dan Sarana Prasarana Pengaman Lalu Lintas.

Usulan Pokok Pikiran DPRD Kabupaten Kebumen merupakan penjabaran dari prioritas pembangunan Tahun 2021. Setiap anggota DPRD diberi hak untuk mengusulkan pokok-pokok pikiran yang berasal dari usulan desa, usulan kecamatan atau masa reses untuk diusulkan dalam prioritas pembangunan Tahun 2021. Usulan yang diakomodir adalah usulan yang sesuai dengan indikator prioritas pembangunan daerah Tahun 2021 sehingga usulan tersebut selaras dengan Rencana Kerja Perangkat Daerah dan prioritas RKPD Tahun 2021. Validasi usulan Pokok –Pokok Pikiran telah dilakukan oleh OPD yang menjadi sasaran kegiatan yang diusulkan. Apabila terdapat ketidaksinkronan antara Renja dengan usulan atau lokus tidak dapat dikerjakan karena kewenangan atau secara teknis tidak dapat dilaksanakan, maka usulan tersebut tidak disetujui oleh OPD , dan selanjutnya untuk digantikan dengan usulan lain.

Berdasarkan poin-poin di atas dan hasil evaluasi pencapaian target Rencana Pembangunan Jangka Menengah Daerah sampai tahun 2021 serta permasalahan yang ada maka dalam rangka mencapai tujuan dan sasaran pembangunan ditetapkan tema pembangunan Kabupaten Kebumen tahun 2021 adalah ”Pemulihan Perekonomian Daerah dan Kehidupan Sosial Bagi Peningkatan Kesejahteraan Masyarakat yang Berkeadilan” dengan 5 (lima) prioritas pembangunan tahun 2021 antara lain:

1. Pemulihan perekonomian daerah berbasis komoditas dan kawasan unggulan daerah berbasis pertanian dan pariwisata;
2. Percepatan upaya penanggulangan kemiskinan dan pengurangan pengangguran berbasis pembangunan perdesaan;
3. Peningkatan kualitas sumber daya manusia dan layanan sosial dasar masyarakat;
4. Pemulihan daya saing daerah didukung dengan penyediaan infrastruktur yang berkualitas dan berkelanjutan; dan
5. Peningkatan tata kelola pemerintahan yang baik dan bersih dan penciptaan konduktivitas wilayah.

Prioritas pembangunan Kabupaten Kebumen Tahun 2021 juga telah selaras dengan prioritas pembangunan provinsi Jawa Tengah maupun Nasional Tahun 2021. Secara lengkap sinkronisasi prioritas pembangunan Kabupaten Kebumen, Provinsi Jawa Tengah dan Nasional Tahun 2021 tersaji pada tabel berikut.

Tabel IV.3 Sinkronisasi Prioritas Pembangunan Kabupaten Kebumen dengan Prioritas Pembangunan Provinsi Jawa Tengah dan Nasional Tahun 2021

PRIORITAS KABUPATEN KEBUMEN	SELARAS DENGAN PRIORITAS PROVINSI JAWA TENGAH	SELARAS DENGAN PRIORITAS NASIONAL
1. Pemulihan perekonomian daerah berbasis komoditas dan kawasan unggulan daerah berbasis pertanian dan pariwisata	Prioritas 3: Peningkatan kapasitas dan daya saing ekonomi rakyat	Prioritas 1: Ketahanan ekonomi untuk pertumbuhan berkualitas dan berkeadilan
2. Percepatan upaya penanggulangan kemiskinan dan pengurangan pengangguran berbasis pembangunan perdesaan	Prioritas 1: Peningkatan percepatan pengurangan kemiskinan dan pengangguran	Prioritas 2: Pengembangan wilayah untuk mengurangi kesenjangan
3. Peningkatan kualitas sumber daya manusia dan layanan sosial dasar masyarakat	Prioritas 2: Peningkatan kualitas hidup dan kapasitas SDM	Prioritas 3: SDM berkualitas dan berdaya saing Prioritas 4: Revolusi mental dan pembangunan kebudayaan
4. Peningkatan daya saing daerah didukung dengan penyediaan infrastruktur yang berkualitas dan berkelanjutan	Prioritas 3: Peningkatan kapasitas dan daya saing ekonomi rakyat	Prioritas 5: Infrastruktur untuk ekonomi dan pelayanan dasar Prioritas 6: Lingkungan Hidup, Ketahanan Bencana, dan Perubahan Iklim
5. Peningkatan tata kelola pemerintahan yang baik dan bersih dan penciptaan konduktivitas wilayah	Priortias 4: Pemantapan tata kelola pemerintahan dan kondusivitas wilayah serta perbaikan kapasitas fiskal daerah	Prioritas 7: Stabilitas polhukhankam dan transformasi pelayanan publik

Sumber: BAPPEDA, 2020 (data diolah)

Tabel IV.4 Prioritas dan Arah Kebijakan Pembangunan
Kabupaten Kebumen Tahun 2021

NO.	PRIORITAS	ARAH KEBIJAKAN
Prioritas 1 :	Pemulihan perekonomian daerah berbasis komoditas dan kawasan unggulan daerah berbasis pertanian dan pariwisata	
Prioritas ini mendukung Misi 3 Bupati Tahun 2016-2021, yaitu		
Misi 3 :	Mewujudkan kemandirian ekonomi daerah yang berbasis pada pertanian dalam arti luas, industri dan pariwisata yang berdaya saing dan berkelanjutan bertumpu pada pemberdayaan masyarakat	
1.	Peningkatan hasil produksi sektor pertanian, perkebunan, peternakan, perikanan, dan kelautan	meningkatkan produktivitas sektor pertanian, perkebunan, peternakan, perikanan, dan kelautan melalui peningkatan penggunaan sarana prasana produksi dan pasca panen
2.	Pengembangan kawasan perdesaan	Mengembangkan kawasan perdesaan dan industri berbasis komoditas unggulan lokal
3.	Pengembangan Kawasan Industri	Penyiapan operasional Kawasan Peruntukan Industri Petanahan
4.	Peningkatan peran koperasi sebagai lembaga intermediasi keuangan untuk kesejahteraan anggota	Meningkatkan peran koperasi melalui peningkatan kualitas SDM koperasi dan pembinaan koperasi.
5.	Optimalisasi ketahanan pangan yang berbasis potensi lokal	Pemberdayaan masyarakat dalam penganekaragaman konsumsi pangan berbasis sumber daya lokal serta peningkatan ketahanan pangan dalam rangka mengatasi dampak Covid-19
6.	Pengendalian inflasi sehingga tercipta stabilitas harga barang dan jasa yang tidak merugikan masyarakat	Melaksanakan Pemantauan dan pengendalian jalur-jalur distribusi serta penyediaan informasi harga bahan pokok dan pengendalian harga
7.	Peningkatan efisiensi kegiatan perdagangan dalam negeri	Meningkatkan efektifitas dan efisiensi kegiatan perdagangan dalam negeri melalui penyediaan dan fasilitasi pengelolaan sarana distribusi perdagangan
8.	Peningkatan produktivitas dan efisiensi industri kecil dan menengah.	Meningkatkan produktivitas dan efisiensi industri kecil dan menengah melalui peningkatan kualitas SDM, pemasaran hasil produksi industri kecil dan menengah, kemudahan akses modal serta upaya pemberian insentif berusaha bagi UMKM yang terdampak Covid-19
9.	Peningkatan kegiatan ekonomi berbasis syariah	Mengembangkan unit usaha syariah pada BUMD
10.	Peningkatan kemudahan iklim investasi di daerah	Mengembangkan regulasi dan sistem informasi investasi daerah dan perizinan terpadu satu pintu untuk kemudahan penanaman modal
11.	Pengembangan pariwisata berbasis potensi alam dan non alam dan berbasis komunitas/masyarakat	Meningkatkan upaya penggalian, pengembangan dan promosi/pemasaran obyek-obyek wisataberbasis potensi alam dan non alam serta pemberdayaan masyarakat dalam pengelolaan kawasan strategis pariwisata
Prioritas 2 :	Percepatan upaya penanggulangan kemiskinan dan pengurangan	

NO.	PRIORITAS	ARAH KEBIJAKAN
	pengangguran berbasis pembangunan perdesaan	
Prioritas ini mendukung Misi 4 Bupati Tahun 2016-2021, yaitu		
Misi 4 :	Meningkatkan perekonomian daerah yang memiliki daya saing tinggi berbasis pertanian, industri, perikanan, pariwisata dan budaya melalui proses pembangunan ekonomi yang berkesinambungan dalam rangka meningkatkan kesejahteraan dan mengurangi kemiskinan	
1.	Penurunan penduduk miskin di Kabupaten Kebumen	Pelaksanaan program penanganan kemiskinan terpadu melalui sinkronisasi program kegiatan seluruh Perangkat Daerah yang terkait serta pelibatan peran aktif CSR berdasarkan pada data terpadu kesejahteraan sosial
2.	Peningkatan kemampuan dan keterampilan masyarakat sesuai kebutuhan dunia kerja	Meningkatkan keterampilan dan jiwa kewirausahaan masyarakat melalui pendidikan dan pelatihan serta meningkatkan kesiapan SDM dalam memasuki lapangan pekerjaan dan berwirausaha
3.	Penurunan pengangguran di Kabupaten Kebumen	Pelaksanaan program padat karya tunai serta penggunaan tenaga lokal dalam semua proyek infrastruktur daerah dalam rangka mengatasi pengangguran sebagai dampak Covid-19
Prioritas 3 :	Peningkatan kualitas sumber daya manusia dan layanan sosial dasar masyarakat	
Prioritas ini mendukung Misi 1,2 dan 5 Bupati Tahun 2016-2021, yaitu		
Misi 1 :	Membangun sumber daya manusia yang memiliki wawasan luas, tangguh serta berkemajuan melalui pendidikan dan kesehatan yang berkualitas	
Misi 2 :	Peningkatan kesejahteraan dan perlindungan sosial masyarakat dengan melakukan pemerataan dan penyeimbangan pembangunan secara berkelanjutan untuk mengurangi kesenjangan ekonomi, sosial, politik dan budaya serta melakukan pembangunan yang bukan terfokus hanya pada aspek fisik saja tetapi juga aspek non fisik berupa pengembangan potensi intelektual, rohaniah, intuisi, kata hati, akal sehat, fitrah dan yang bersifat batin lainnya dalam bingkai kebersamaan dan sinergitas antar elemen masyarakat	
Misi 5 :	Menyediakan sarana dan prasarana pendidikan yang baik, meningkatkan nilai kualitas pendidikan serta membuka akses kesehatan yang maksimal dan terjangkau bagi seluruh lapisan masyarakat	
1.	Peningkatan mutu pendidikan formal dan non formal (pemenuhan SPM Bidang Pendidikan untuk anak usia dini dan pendidikan dasar)	Meningkatkan mutu pendidikan formal (terutama jenjang PAUD dan DIKDAS) dan pendidikan non formal melalui penyelenggaran PAUD dan DIKDAS
2.	Perluasan akses pendidikan formal (pemenuhan SPM Bidang Pendidikan untuk pendidikan dasar)	Memperluas akses pendidikan formal melalui bantuan beasiswa bagi siswa miskin dan siswa berprestasi
3.	Peningkatan partisipasi masyarakat dalam meraih pendidikan yang semakin berkualitas (pemenuhan SPM Bidang Pendidikan untuk pendidikan kesetaraan)	Mempermudah akses dalam memperoleh layanan pendidikan yang berkualitas melalui penyelenggaraan pendidikan inklusi dan pendidikan kesetaraan.

NO.	PRIORITAS	ARAH KEBIJAKAN
4.	Peningkatan kualitas dan kuantitas pembinaan pemuda olah raga dan prasarana olah raga	Meningkatkan mutu/kualitas pembinaan olahraga dan prasarana olahraga melalui penyelenggaraan kompetisi olah raga, penghargaan atlet berprestasi, serta pembangunan sarana dan prasarana olah raga.
5.	Peningkatan akses kesehatan bagi masyarakat (Pemenuhan SPM Bidang Kesehatan untuk pelayanan kesehatan balita; pelayanan kesehatan pada usia pendidikan dasar; pelayanan kesehatan pada usia produktif; pelayanan kesehatan pada usia lanjut)	Meningkatkan akses kesehatan terutama untuk masyarakat kurang mampu dan berisiko tinggi terhadap kesehatan melalui kemitraan asuransi kesehatan bagi masyarakat miskin serta penyediaan sarana dan prasarana kesehatan dasar yang berkualitas.
6.	Peningkatan upaya penanggulangan penyakit menular dan tidak menular (pemenuhan SPM Bidang Kesehatan untuk pelayanan kesehatan penderita hipertensi; pelayanan kesehatan penderita diabetes melitus;pelayanan kesehatan orang dengan gangguan jiwa berat;pelayanan kesehatan orang terduga tuberkulosis; danpelayanan kesehatan orang dengan risiko terinfeksi virus yang melemahkan daya tahan tubuh manusia (Human Immunodeficiency Virus))	Memasyarakatkan Perilaku Hidup Bersih dan Sehat (PHBS), promosi kesehatan dan sosialisasi pencegahan penyakit menular dan tidak menular.
7.	Peningkatan kualitas SDM kesehatan	Meningkatkan kualitas SDM kesehatan melalui pendidikan dan pelatihan bagi tenaga kesehatan dan uji kompetensi tenaga kesehatan.
8.	Perluasan akses dan peningkatan pelayanan pada ibu selama kehamilan, pasca kelahiran dan bayi pasca kelahiran pada pelayanan kesehatan yang baik dan standar (pemenuhan SPM Bidang Kesehatan untuk pelayanan kesehatan ibu hamil; pelayanan kesehatan ibu bersalin; dan pelayanan kesehatan bayi baru lahir dan upaya penanggulangan masalah gizi khususnya penderita stunting)	Meningkatkan akses dan pelayanan pada ibu dan bayi selama kehamilan dan pasca kelahiran melalui peningkatan Pelayanan Obstetri Neonatal Emergency Dasar (PONED) dan Pelayanan Obstetri Neonatal Emergency Komprehensif (PONEK), penyusunan standar pelayanan kesehatan dan pelaksanaan aksi konvergensi pencegahan dan penanganan stunting.
9.	Peningkatan pemahaman pengamalan agama	Meningkatkan pemahaman dan pengamalan agama melalui hibah kepada lembaga keagamaan, bantuan keuangan kepada pemerintah desa untuk operasional TPQ, penyelenggaraan forum koordinasi ulama dan umaro.
11.	Peningkatan koordinasi antar berbagai pihak untuk meminimalisir pelanggaran hukum, kasus bencana dan meningkatkan kemudahan bagi masyarakat untuk berdisiplin, berpolitik dan berbudaya	Optimalisasi produk hukum dan implementasinya di lapangan dalam mengatasi berbagai peristiwa/kejadian di Kabupaten Kebumen

NO.	PRIORITAS	ARAH KEBIJAKAN
12.	Peningkatan fasilitasi rehabilitasi bagi rumah terdampak bencana (Pemenuhan SPM Bidang Perumahan Rakyat untuk pelayanan bagi penyediaan dan rehabilitasi rumah yang layak huni bagi korban bencana kabupaten/kota)	Meningkatkan fasilitasi rehabilitasi rumah terdampak bencana melalui bantuan material dan perbaikan rumah yang rusak.
13	Peningkatan keamanan dan kenyamanan lingkungan (Pemenuhan SPM Bidang Keamanan, Ketertiban Umum dan Perlindungan Masyarakat untuk Pelayanan Keamanan dan Ketertiban Umum)	Meningkatkan keamanan dan kenyamanan lingkungan melalui Penyiapan tenaga pengendali kemanan dan kenyamanan lingkungan
14	Peningkatan usaha Pencegahan dini dan penanggulangan korbanbencana alam (Pemenuhan SPM Bidang Keamanan, Ketertiban Umum dan Perlindungan Masyarakat untuk pelayanan informasi rawan bencana; pelayanan pencegahan dan kesiapsiagaan terhadap bencana; pelayanan penyelamatan dan evakuasi korban bencana)	Meningkatkan usaha pencegahan dini penanggulangan bencana alam melalui Pemantauan dan penyebarluasan informasi rawan bencana, Pelayanan pencegahan dan kesiapsiagaan bencana, pelayanan penyelamatan dan evakuasi korban bencana dan penataan sistem dasar penanggulangan bencana
15	Peningkatankesiagaan dan pencegahan bahaya kebakaran (Pemenuhan SPM Bidang Bidang Keamanan, Ketertiban Umum dan Perlindungan Masyarakat untuk pelayanan penyelamatan dan evakuasi korban kebakaran)	Meningkatkan kesiapsiagan dan pencegahan bahaya kebakaran melalui Pengawasan pelaksanaan kebijakan pencegahan, pemadaman dan penyelamatan korban kebakaran, serta Pengadaan sarana dan prasarana pencegahan bahaya kebakaran
16	Peningkatan Pelayanan dan Rehabilitasi Masalah Sosial, serta pemberdayaan Penyandang Masalah Kesejahteraan Sosial (PMKS) (Pemenuhan SPM Bidang Sosial untuk rehabilitasi sosial dasar penyandang disabilitas terlantar di luar panti; rehabilitasi sosial dasar anak terlantar di luar panti;rehabilitasi sosial dasar lanjut usia terlantar di luar panti; rehabilitasi sosial dasar tuna sosial khususnya gelandangan dan pengemis di luar panti; dan perlindungan dan jaminan sosial pada saat dan setelah tanggap darurat bencana bagi korban bencana daerahkabupaten/kota)	Meningkatkan pelayanan dan rehabilitasi masalah social bagi penyandang disabilitas terlantar, anak terlantar, lanjut usia terlantar, serta gelandangan pengemis di luar panti serta eks psikotik melalui pendataan, pendidikan dan pelatihan bagi PMKS

Prioritas 4	:	Pemulihan daya saing daerah didukung dengan penyediaan infrastruktur yang berkualitas dan berkelanjutan
Prioritas ini mendukung Misi 4 Bupati Tahun 2016-2021, yaitu		
Misi 4	:	Meningkatkan Perekonomian daerah yang memiliki daya saing tinggi

NO.	PRIORITAS	ARAH KEBIJAKAN
	berbasis pertanian, industri, perikanan, pariwisata, dan budaya melalui proses pembangunan ekonomi yang berkesinambungan dalam rangka meningkatkan kesejahteraan dan mengurangi kemiskinan	
1.	Peningkatan kualitas dan kapasitas infrastruktur wilayah	Meningkatkan kualitas dan kapasitas infrastruktur wilayah melalui peningkatkan kualitas dan kapasitas jalan dan jembatan, peningkatan kualitas jaringan irigasi, dan peningkatan kualitas pelayanan air minum dan sanitasi serta pengurangan kawasan kumuh dan miskin
2.	Peningkatkan kualitas jaringan irigasi	
3.	Peningkatkan kualitas pelayanan air minum dan sanitasi	
4.	Optimalisasi dan peningkatan kualitas sarana-prasarana transportasi dan komunikasi untuk menunjang dan memperlancar proses pembangunan daerah	Meningkatkan fasilitas dan prasarana Lalu Lintas dan Angkutan Jalan Raya (LLAJ) dan meningkatkan aksesibilitas komunikasi, informasi, dan media massa, serta pengamanan informasi pemerintahan daerah.
5.	Peningkatan kapasitas sarana dan prasarana cipta karya	Meningkatkan kapasitas sarana dan prasarana bidang keciptakaryaan melalui pemantauan kualitas gedung dan rehabilitasi sarpras keciptakaryaan
6.	Peningkatan pelayanan air minum (Pemenuhan SPM Bidang Pekerjaan Umum untuk pemenuhan kebutuhan pokok air minum sehari-hari)	Meningkatkan pelayanan air minum melalui jaringan perpipaan baik PDAM maupun Non-PDAM.
7	Peningkatan akses sanitasi (Pemenuhan SPM bidang Pekerjaan Umum untuk penyediaan pelayanan pengolahan air limbah domestik)	Meningkatkan akses sanitasi layak melalui pembangunan IPAL individual, serta penyediaan dan pengembangan sistem pengelolaan air limbah domestic
8.	Peningkatan dan optimalitas ketertiban administrasi pertanahan secara baik	Meningkatkan ketertiban administrasi pertanahan secara elektronik
9.	Peningkatan pelayanan bidang ketenagalistrikan	Meningkatkan jaringan listrik perdesaan
10.	Peningkatan Indeks Kualitas Lingkungan Hidup (IKLH)	Menurunkan tingkat perusakan lingkungan hidup termasuk pencemaran udara, air, dan tanah
Prioritas 5 :	Peningkatan tata kelola pemerintahan yang baik dan bersih dan penciptaan konduktivitas wilayah	
Prioritas ini mendukung Misi 6 Bupati Tahun 2016-2021, yaitu		
Misi 6 :	Memperkuat sekaligus meningkatkan tata kelola kepemerintahan yang baik dan bersih serta mampu menciptakan iklim pelayanan publik yang maksimal (*Good and Clean Government*) dengan jalan menciptakan kualitas pelayanan publik, sistem kelembagaan dan ketatalaksanaan pemerintah daerah yang bersih, efisien, efektif, profesional, transparan dan akuntabel, yang didukung dengan sistem pengawasan yang efektif guna menekan perilaku korupsi, kolusi serta meningkatkan pengetahuan, pemahaman dan pendalaman agama.	
1.	Optimalisasi kapasitas kelembagaan dan aparatur pemerintah menuju terwujudnya Tata Pemerintahan yang Bersih dan Baik (*Good and Clean Governance*)	Meningkatkan akuntabilitas kinerja Pemerintah Daerah dan lembaga perwakilan daerah, penataan birokrasi, dan kualitas pelayanan administrasi Perkantoran serta kapasitas keuangan daerah
2.	Peningkatan akuntabilitas sistem pelaporan keuangan dan kinerja	Meningkatkan prosedur pelaporan sistem keuangan yang berbasis akrual ,

NO.	PRIORITAS	ARAH KEBIJAKAN
	pembangunan menuju predikat Wajar Tanpa Pengecualian (WTP) secara berkesinambungan	peningkatan sistem pengendalian internal pemerintah, peningkatan kapasitas Aparatur Pengawasan Intern Pemerintah (APIP) dan sistem monitoring evaluasi (monev) hasil pembangunan yang semakin baik
3.	Peningkatan peran aparatur dan lembaga daerah dalam penerapan dan pengamalan nilai-nilai keagamaan	Meningkatkan peran aparatur dan lembaga pemerintah dalam penerapan pengamalan nilai-nilai dan fasilitasi kegiatan keagamaan
4.	Peningkatan kesadaran berpolitik, penguatan wawasan kebangsaan, toleransi dan peran serta masyarakat dalam menjaga keamanan dan ketertiban	Meningkatkan partisipasi politik, menjaga kondusivitas dan stabilitas politik serta ketenteraman dan ketertiban masyarakat

Sumber: BAPPEDA, 2020 (data diolah)

BAB V
RENCANA KERJA DAN PENDANAAN DAERAH

Pada bab ini dikemukakan rencana program dan kegiatan prioritas daerah tahun 2021 serta pendanaan indikatifnya. Penentuan program dan kegiatan prioritas daerah merupakan hasil dari rangkaian proses sejak Musrenbang Desa/Kelurahan, Musrenbang Rencana Kerja Pemerintah Daerah Kabupaten di Kecamatan, Forum Konsultasi Publik Rancangan Awal Rencana Kerja Pemerintah Daerah, Forum Perangkat Daerah Kabupaten dan Musrenbang Rencana Kerja Pemerintah Daerah Kabupaten Kebumen, serta rasionalisasi program dan kegiatan akibat adanya pandemi Covid-19.

Rencana program dan kegiatan prioritas pembangunan daerah tahun 2021 dijabarkan dalam 6 (enam) Urusan Pemerintahan Wajib yang Berkaitan dengan Pelayanan Dasar, 18 (delapan belas) Urusan Pemerintahan Wajib yang Tidak Berkaitan dengan Pelayanan Dasar, 8 (delapan) Urusan Pemerintahan Pilihan, 5 (lima) Unsur Penunjang Urusan Pemerintahan.

A. Urusan Pemerintahan Wajib yang Berkaitan dengan Pelayanan Dasar

1. Pendidikan

Rencana program yang akan dilaksanakan adalah Program Pengelolaan Pendidikan, dengan kegiatan sebagai berikut:

a. Pengelolaan Pendidikan Sekolah Dasar

Fokus kegiatan pada Pembangunan sarana prasarana dan utilitas sekolah; Rehabilitasi sedang/berat sarana, prasarana dan utilitas sekolah; Pemeliharaan rutin sarana, prasarana dan utilitas sekolah; Penyediaan biaya personil peserta didik sekolah dasar bagi siswa kurang mampu; Penyelenggaraan proses belajar dan ujian bagi peserta didik; Pembinaan minat bakat dan kreatifitas siswa; Penyediaan pendidik dan tenaga kependidikan bagi satuan pendidikan sekolah dasar; Pembinaan kelembagaan dan manajemen sekolah. Kegiatan-kegiatan tersebut untuk mendukung pencapaian APK SD/MI sebesar 104,02% dan meningkatkan persentase gedung SD atau sederajat dalam kondisi baik sebesar 68,88% serta memenuhi SPM pendidikan dasar.

b. Pengelolaan Pendidikan Sekolah Menengah Pertama

Fokus kegiatan pada Pembangunan sarana prasarana dan utilitas sekolah; Rehabilitasi sedang/berat sarana, prasarana dan utilitas sekolah; Penyediaan biaya personil peserta didik sekolah menengah pertama bagi siswa kurang mampu; Pembinaan minat bakat dan kreatifitas siswa; Pengadaan alat praktik dan peraga siswa. Kegiatan-kegiatan tersebut untuk meningkatkan persentase gedung SMP atau sederajat dalam kondisi baik sebesar 87,60% dan memenuhi SPM pendidikan dasar.

c. Pengelolaan Pendidikan Anak Usia Dini (PAUD)

Fokus kegiatan pada Pemeliharaan rutin sarana, prasarana dan utilitas sekolah PAUD; Penyelenggaraan proses belajar PAUD; Pengembangan karir pendidik dan tenaga kependidikan pada satuan pendidikan PAUD; dan Pembinaan kelembagaan dan manajemen PAUD. Kegiatan-kegiatan tersebut untuk

meningkatkan capaian APK PAUD sebesar 68,07% dan persentase gedung PAUD/sederajat dalam kondisi baik sebesar 85,20% serta memenuhi SPM PAUD.

d. Pengelolaan Pendidikan Non Formal/Kesetaraan
Fokus kegiatan pada Penyediaan biaya personil peserta didik non formal/kesetaraan, pembangunan sarpras dan utilitas sekolah non formal/kesetaraan, pembinaan kelembagaan dan manajemen sekolah non formal/kesetaraan untuk pendampingan akreditasi/sertifikasi. Kegiatan untuk memenuhi target 43,24% Lembaga Pendidikan Non Formal terakreditasi dan memenuhi SPM Pendidikan kesetaraan.

2. Kesehatan

Rencana program yang akan dilaksanakan adalah sebagai berikut:

a. Program Pemenuhan Upaya Kesehatan Perorangan dan Upaya Kesehatan Masyarakat
Kegiatan yang dilaksanakan adalah Penyediaan fasilitas pelayanan kesehatan untuk UKM dan UKP kewenangan daerah kabupaten/kota dengan fokus pada Pembangunan puskesmas; Pembangunan fasilitas kesehatan lainnya; Pengadaan Prasarana dan pendukung fasilitas pelayanan kesehatan; Pengadaan alat kesehatan/alat penunjang medik fasilitas pelayanan kesehatan; Pengadaan obat, vaksin; Pengadaan bahan habis pakai. Kegiatan untuk mewujudkan ketercukupan Obat dan Perbekalan Kesehatan di 35 puskesmas memastikan Tingkat Mutu Pelayanan Sarana Kesehatan 100%, serta mendukung pemenuhan SPM Bidang Kesehatan.

Selain itu pada strata layanan kesehatan rujukan dilaksanakan melalui kegiatan Penyediaan layanan kesehatan untuk UKM dan UKP rujukan tingkat daerah kabupaten/kota dengan Fokus pada Penanganan Covid-19, Pengelolaan pelayanan kesehatan ibu hamil, bersalin, bayi baru lahir dan balita; pengelolaan pelayanan kesehatan pada usia pendidikan dasar, usia produktif dan usia lanjut; pengelolaan pelayanan kesehatan pada penderita hipertensi, diabetes melitus dan ODGJ; Pengelolaan pelayanan kesehatan orang terduga tuberculosis; Pengelolaan pelayanan kesehatan orang dengan risiko terinveksi HIV; pengelolaan pelayanan kesehatan bagi penduduk terdampak krisis kesehatan/berpotensi bencana; Pengelolaan pelayanan kesehatan gizi masyarakat; Pengelolaan pelayanan kesehatan lingkungan; Pengelolaan jaminan kesehatan masyarakat; Pelaksanaan akreditasi fasilitas kesehatan di kabupaten/kota; operasional pelayanan rumah sakit. Kegiatan ini mendukung pencapaian target program yakni Persentase Desa Pelaksana STBM sebesar 85%, pemenuhan SPM Kesehatan dan pencapaian target program yakni Penanganan Kasus TB Paru, Diare dan DBD 100%.

b. Program Peningkatan Kapasitas Sumber Daya Manusia Kesehatan
Kegiatan yang dilaksanakan adalah pembinaan teknis, pengawasan praktik tenaga kesehatan di wilayah kabupaten/kota

dan pengembangan mutu dan peningkatan kompetensi teknis sumber daya manusia kesehatan di tingkat daerah kabupaten/kota melalui Peningkatan kompetensi dan kualifikasi sumber daya manusia kesehatan. Kegiatan untuk mendukung pemenuhan SPM Kesehatan.

c. Program Pemberdayaan Masyarakat Bidang Kesehatan
Kegiatan yang dilaksanakan adalah advokasi, pemberdayaan, kemitraan, peningkatan peran serta masyarakat dan lintas sektor tingkat daerah kabupaten/kota dan kegiatan pelaksanaan sehat dalam rangka promotif preventif tingkat daerah kabupaten/kota melalui upaya promosi kesehatan, advokasi, kemitraan dan pemberdayaan masyarakat dan promosi gerakan hidup bersih dan sehat. Kegiatan untuk mendukung peningkatan persentase desa strata siaga aktif mandiri menjadi 27%.

d. Program Sediaan Farmasi, Alat Kesehatan Dan Makanan Minuman
Program ini dilaksanakan dengan kegiatan Penerbitan Sertifikat Produksi Pangan Industri Rumah Tangga dan Nomor P-IRT sebagai Izin Produksi, untuk Produk Makanan Minuman tertentu yang Dapat Diproduksi oleh Industri Rumah Tangga serta Kegiatan Pemberian Izin Apotek, Toko Obat, Toko Alat Kesehatan dan Optikal, Usaha Mikro Obat Tradisional (UMOT).

e. Program Pemberdayaan Masyarakat Bidang Kesehatan
Kegiatan dalam program ini berupa Advokasi, Pemberdayaan, Kemitraan, Peningkatan Peran serta Masyarakat dan Lintas Sektor Tingkat Daerah Kabupaten/ Kota dan kegiatan Pelaksanana hidup Sehat dalam Rangka Promotif Preventif Tingkat Daerah Kabupaten/ Kota. Pemberdayaan berbasis pada masyarakat sebagai upaya Pengembangan dan Pelaksanaan Upaya Kesehatan Bersumber daya Masyarakat (UKBM) Tingkat Daerah Kabupaten/Kota

3.Pekerjaan Umum dan Penataan Ruang

Rencana program yang akan dilaksanakan adalah sebagai berikut:

a. Program Pengelolaan sumber daya air (SDA)
Fokus kegiatan pada Pembangunan embung dan penampung air lainnya; Operasi dan pemeliharaan embung dan penampung air lainnya; dan Pengembangan dan pengelolaan sistem irigasi primer dan sekunder. Kegiatan untuk memenuhi kebutuhan air irigasi pertanian sebesar 52,73%.

b. Program pengelolaan dan pengembangan sistem penyediaan air minum
Fokus kegiatan pada Pembangunan SPAM di kawasan perdesaan; Peningkatan SPAM di kawasan perdesaan; Operasi dan pemeliharaan SPAM di kawasan perdesaan. Kegiatan untuk mendukung persentase penduduk berakses air minum sebesar 16,53% dan pemenuhan SPM air minum.

c. Program pengelolaan dan pengembangan sistem drainase
Fokus kegiatan pada Pembangunan sistem drainase perkotaan dan lingkungan; Rehabilitasi saluran drainase perkotaan dan lingkungan; Operasi dan pemeliharaan sistem drainase. Kegiatan

untuk mendukung persentase Drainase Dalam Kondisi Baik sebesar 15%.

d. Program penataan bangunan gedung
   Fokus kegiatan pada Perencanaan, pembangunan, pengawasan dan pemanfaatan, rehabilitasi, renovasi, ubahsuai serta pemeliharaan dan perawatan bangunan gedung daerah kabupaten/kota. Kegiatan tersebut untuk mendukung pencapaian target program yaitu Capaian gedung pemerintah dalam kondisi baik sebesar 87,27%.
e. Program pengembangan sistem dan pengelolaan persampahan regional
   Fokus kegiatan pada Pembangunan TPA/TPST/SPA/TPS-3R/TPS, Penyediaan sarana persampahan, Pengelolaan Instalasi Pengelolaan Air Limbah. Kegiatan tersebut untuk mendukung pencapaian target program yaitu Capaian pelayanan sampah sebesar 42,94% dan prosentase penanganan sampah di tingkat desa/kelurahan sebesar 20%.
f. Program penyelenggaraan jalan
   Fokus kegiatan pada penyelenggaraan jalan kabupaten/kota melalui penyusunan rencana, kebijakan, strategi dan teknis sistem pengembangan jalan; pembebasan lahan/tanah untuk penyelenggaraan jalan; pembangunan jalan; pelebaran jalan menuju standar; pemeliharaan berkala jalan; pemeliharaan rutin jalan; pembangunan jembatan dan pemeliharaan berkala jembatan. Kegiatan tersebut untuk mendukung capaian jalan dalam kondisi mantap 70,94% dan peningkatan jumlah jembatan dalam kondisi baik 5 unit.
g. Program pengembangan jasa konstruksi
   Fokus kegiatan pada penyelenggaraan sistem informasi jasa konstruksi cakupan daerah Kabupaten. Kegiatan tersebut untuk mendukung capaian jalan dalam kondisi mantap 70,94%.
h. Program penyelenggaraan tata ruang
   Fokus kegiatan pada penetapan perda revisi rencana tata ruang wilayah (RTRW) dan rencana rinci tata ruang (RRTR) kabupaten/kota; koordinasi dan sinkronisasi perencanaan tata ruang daerah kabupaten/kota; dan koordinasi dan sinkronisasi pemanfaatan ruang daerah kabupaten/kota. Kegiatan tersebut untuk mendukung capaian persentase kesesuaian pemanfaatan ruang 60%.
i. Program pengelolaan dan pengembangan sistem air limbah
   Fokus kegiatan pada pengelolaan dan pengembangan sistem air limbah domestik dalam daerah Kabupaten. Kegiatan tersebut mendukung *universal acces* yang mengamanatkan pelayanan air limbah dapat diakses 100% penduduk.

4. Perumahan Rakyat dan Kawasan Permukiman
   Rencana program yang akan dilaksanakan adalah Program kawasan permukiman serta permukiman kumuh, dengan kegiatan sebagai berikut:
   a. Penataan kawasan permukiman kumuh dengan luas dibawah 10 (sepuluh) Ha

Fokus kegiatan pada Pembentukan/pembinaan kelompok swadaya masyarakat di permukiman kumuh kewenangan kabupaten serta Penyadaran publik pencegahan tumbuh dan berkembangnya permukiman kumuh. Kegiatan tersebut untuk mendukung pemenuhan SPM Perumahan Rakyat.

b. Peningkatan kawasan permukiman kumuh dengan luas dibawah 10 (sepuluh) Ha

Fokus kegiatan pada Perbaikan rumah tidak layak huni untuk pencegahan terhadap tumbuh dan berkembangnya permukiman kumuh kewenangan kabupaten. Kegiatan tersebut untuk mendukung capaian cakupan rumah layak huni sebesar 100%.

5.Ketenteraman, Ketertiban Umum dan Perlindungan Masyarakat

Rencana program yang akan dilaksanakan adalah sebagai berikut:

a. Program Peningkatan Ketentraman dan Ketertiban Umum

Rencana kegiatan yang akan dilaksanakan, yaitu:

1. Penanganan gangguan ketentraman dan ketertiban umum dalam 1 (satu) Daerah Kabupaten/Kota

   Fokus pada Pencegahan Gangguan Ketentraman dan Ketertiban Umum, Penindakan atas gangguan ketentraman dan ketertiban umum berdasarkan perda dan perkada, serta kerjasama antar lembaga dan kemitraan dalam teknik pencegahan dan penanganan gangguan ketentraman dan ketertiban umum. Kegiatan tersebut untuk mendukung capaian terfasilitasinya upaya pemantauan keamanan dan kenyamanan lingkungan dan tingkat partisipasi petugas linmas dalam pengendalian keamanan.

2. Penegakkan Perda Kabupaten/Kota dan Peraturan Bupati/Walikota

   Fokus pada Penanganan atas pelanggaran peraturan daerah dan peraturan-peraturan Bupati/Walikota dan sosialisasi penegakan perda dan perkada. Kegiatan tersebut untuk mendukung capaian penurunan kasus pelanggaran hukum. Diprediksi dengan dampak Covid-19 pelanggaran Perda meningkat sehingga perlu penanganan yang serius dari fihak yang berwajib.

b. Program Penanggulangan Bencana

Rencana kegiatan yang akan dilaksanakan, yaitu:

1. Pelayanan Informasi Rawan Bencana Kabupaten/Kota

   Fokus pada Sosialisasi, Komunikasi, Informasi dan Edukasi (KIE) rawan bencana kabupaten/Kota (per jenis bencana).

2. Pelayanan Pencegahan dan Kesiapsiagaan Terhadap bencana

   Fokus kegiatan pada Pelatihan Pencegahan dan Mitigasi Bencana Kabupaten/Kota; Penanganan Pasca Bencana Kabupaten/Kota; Penguatan Kapasitas Kawasan untuk Pencegahan dan Kesiapsiagaan; serta pengembangan kapasitas tim reaksi cepat/TRC bencana Kabupaten/Kota. Kegiatan tersebut untuk mendukung capaian persentase desa siaga/tangguh bencana dan berfungsinya kembali jalan dan jembatan yang rusak akibat bencana.

3. Pelayanan Penyelamatan dan Evakuasi Korban Bencana
   Fokus pada Respon Cepat Darurat Bencana kabupaten/Kota; serta penyediaan logistik, penyelematan dan evakuasi korban bencana. Kegiatan tersebut untuk mendukung capaian tersedianya kebutuhan penanganan masalah strategis akibat bencana dan bantuan logistik korban bencana termasuk penanganan antisipasi penyebaran dan mengatasi dampak Covid-19.

c. Program Penanggulangan Kebakaran
   Rencana kegiatan yang akan dilaksanakan adalah Pencegahan, Pengendalian, Pemadaman, Penyelamatan, dan Penanganan Bahan Berbahaya dan Beracun Kebakaran dalam daerah Kabupaten/Kota, dengan fokus pada Pencegahan Kebakaran dalam daerah Kabupaten/Kota dan Pemadaman dan Pengendalian Kebakaran dalam daerah Kabupaten/Kota. Kegiatan tersebut untuk mendukung capaian kesiapsiagaan pencegahan bahaya kebakaran di lokasi kelembagaan pemerintah dan sekolah serta *respon time* terhadap penanggulangan bencana dan kebakaran.

6.Sosial

Rencana program yang akan dilaksanakan adalah sebagai berikut:

a. Program Pemberdayaan Sosial
   Rencana kegiatan yang akan dilaksanakan adalah Pengembangan Potensi Sumber Kesejahteraan Sosial Daerah Kabupaten/Kota dengan fokus pada Peningkatan Kemampuan Potensi Tenaga Kesejahteraan Sosial Kecamatan Kewenangan Kabupaten/Kota. Kegiatan tersebut untuk mendukung pemenuhan SPM Sosial dan peningkatan jumlah fakir miskin, KAT dan PMKS yang diberdayakan.

b. Program Rehabilitasi Sosial
   Rencana kegiatan yang akan dilaksanakan, yaitu:

   1. Rehabilitasi Sosial Dasar Penyandang Disabilitas Terlantar, Anak Terlantar, Lanjut Usia Terlantar, Serta Gelandangan Pengemis di Luar Panti Sosial.
      Fokus pada Penyediaan Permakanan, Penyediaan Aloat Bantu, Penyediaan Akses ke Layanan Pendidikan dan Kesehatan Dasar, Pemberian Layanan Data dan Pengaduan, serta Pemberian Layanan Kedaruratan. Kegiatan tersebut untuk mendukung pemenuhan SPM Sosial, peningkatan jumlah orang yang terlayani dan terehabilitasi kesejahteraan sosialnya dan persentase fasilitasi keg. TKP2KDes sebesar 100%.
   2. Rehabilitasi Sosial Penyandang Masalah Kesejahteraan Sosial (PMKS) Lainnya Bukan Korban HIV/AIDS dan Napza diluar Panti sosial
      Fokus pada Pemberian Layanan data dan Pengaduan, Penyediaan Permakanan, Penyediaan Sandang, dan Pemberian Bimbingan Fisik, Mental, Spiritual dan Sosial. Kegiatan tersebut untuk mendukung capaian cakupan penanganan PMKS 16,20%.

c. Program Perlindungan dan Jaminan Sosial
Rencana kegiatan yang akan dilaksanakan adalah Pengelolaan Data Fakir Miskin Cakupan Daerah Kabupaten/Kota dengan fokus pada Pengelolaan Data Fakir Miskin Cakupan Daerah Kabupaten/Kota. Kegiatan tersebut untuk mendukung capaian SPM sosial.

d. Program Penanganan Bencana
Rencana kegiatan yang akan dilaksanakan, yaitu:
1. Perlindungan Sosial Korban Bencana Alam dan Sosial Kabupaten/Kota
Fokus pada Penyediaan Makanan, Penyediaan Sandang, Penyediaan Tempat Penampungan Pengungsi, Penanganan Khusus Bagi Kelompok Rentan, masyarakat terdampak Covid-19 dan Pelayanan Dukungan Psikososial. Kegiatan tersebut untuk mendukung capaian SPM sosial.
2. Penyelenggaraan Pemberdayaan Masyarakat Terhadap Kesiapsiagaan Bencana Kabupaten/Kota
Fokus pada Koordinasi, Sosialisasi dan Pelaksanaan Taruna Siaga Bencana. Kegiatan tersebut untuk mendukung Kegiatan tersebut untuk mendukung capaian SPM sosial.

e. Program Penanganan Warga Negara Migran Korban Tindak Kekerasan
Fokus kegiatan pada Pemulangan Warga Negara Migran Korban Tindak Kekerasan dari Titik Debarkasi di Daerah Kabupaten/Kota untuk dipulangkan ke Desa/Kelurahan Asal.

f. Program pengelolaan taman makam pahlawan
Fokus kegiatan pada pemeliharaan taman makam pahlawan nasional

B. Urusan Wajib Bukan Pelayanan Dasar

1. Tenaga Kerja
Rencana program yang akan dilaksanakan adalah sebagai berikut:

a. Program pelatihan kerja dan produktivitas tenaga kerja
Rencana kegiatan yang akan dilaksanakan adalah Pelaksanaan pelatihan berdasarkan unit kompetensi dengan fokus pada Proses Pelaksanaan Pendidikan dan Pelatihan Ketrampilan bagi Pencari Kerja Berdasarkan Klaster Kompetensi. Kegiatan tersebut untuk mendukung peningkatan Besaran tenaga kerja yang mendapatkan pelatihan serta mendukung penanganan pengangguran sebagai dampak Covid-19. Penanganan penduduk yang mempunyai kartu Pra Kerja dan pekerja yang kehilanagan pekerjaan dampak Covid-19 menjadi prioritas dari pelatihan yang dilaksanakan oleh Disnaker-KUKM Kabupaten Kebumen tahun 2021. Program meliputi pemberian pelatihan, penyaluran ke tempat kerja dan pendampingan dalam berusaha. Dengan harapan tenaga kerja yang telah di beri keterampilan, permodalan dapat mempertahankan pekerjaan atau usahanya.

b. Program Penempatan Tenaga Kerja
Rencana kegiatan yang akan dilaksanakan, yaitu:
1. Pelayanan Antar Kerja di daerah Kabupaten/ Kota

Fokus pada Pelayanan Antar Kerja. Kegiatan tersebut untuk mendukung persentase pencari kerja yang mendapat penempatan sebesar 24,01% dan capaian peningkatan keterserapan tenaga kerja 21,59%. Penempatan tenaga kerja diarahkan pada tenaga kerja pencari kerja pasca sekolah dan penempatan kembali pekerja yang di PHK atau kehilangan pekerjaan sebagai dampak Covid-19. Penempatan antar kerja baik pencari kerja dalam daerah, Antar Lintas Daerah (AKAD) bahkan pencari kerja Antar Lintas Negara (AKAN).

2. Perlindungan PMI (Pra dan Purna Penempatan) di Daerah Kabupaten/ Kota
   Fokus pada peningkatan perlindungan dan kompetensi calon pekerja migran/pekerja migran dan pemberdayaan pekerja migran Indonesia purna penempatan.

c. Program hubungan industrial
   Fokus kegiatan pada pencegahan dan penyelesaian perselisihan hubungan industrial, mogok kerja dan penutupan perusahaan di daerah.

2.Pemberdayaan Perempuan dan Perlindungan Anak

Rencana program yang akan dilaksanakan adalah sebagai berikut:

a. Program pengarusutamaan gender dan pemberdayaan perempuan
   Rencana kegiatan yang akan dilaksanakan, yaitu:
   1. Pelembagaan pengarusutamaan gender (PUG) pada lembaga pemerintah kewenangan kabupaten/kota
      Fokus pada Sosialisasi kebijakan pelaksanaan PUG termasuk PPRG. Kegiatan tersebut untuk mendukung peningkatan kapasitas dan jaringan kelembagaan.
   2. Pemberdayaan perempuan bidang politik, hukum, sosial, dan ekonomi pada organisasi kemasyarakatan kewenangan kabupaten/kota
      Fokus pada Advokasi kebijakan dan pendampingan peningkatan partisipasi perempuan dalam politik, hukum, sosial, dan ekonomi. Kegiatan tersebut untuk mendukung meningkatnya pemahaman, kemampuan dan ketrampilan perempuan pada 31 organisasi.

b. Program perlindungan perempuan
   Rencana kegiatan yang akan dilaksanakan adalah Penyediaan layanan rujukan lanjutan bagi perempuan korban kekerasan yang memerlukan koordinasi kewenangan kabupaten/kota dengan fokus kegiatan pada Penyediaan layanan pengaduan masyarakat bagi perempuan korban kekerasan kewenangan kabupaten/kota.

c. Program perlindungan khusus anak
   Rencana kegiatan yang akan dilaksanakan adalah Penyediaan layanan bagi anak yang memerlukan perlindungan khusus yang memerlukan koordinasi tingkat daerah kabupaten/kota dengan fokus kegiatan pada Penyediaan layanan pengaduan masyarakat bagi anak yang memerlukan perlindungan khusus tingkat daerah kabupaten/kota.

d. Program Peningkatan Kualitas Keluarga
Program ini menitik beratkan kegiatan pada peningkatan kualitas keluarga dalam mewujudkan Kesetaraan Gender (KG) dan hak anak di Kebumen.

e. Program Pengelolaan Sistem Data Gender Dan Anak
Program ini dengan fokus kegiatan pada pengumpulan, pengolahan analisis dan penyajian data gender dan anak dalam kelembagaan data di Kebumen.

f. Program Pemenuhan Hak Anak
Program ini mefokuskan kegiatan pada pelembagaan PHA pada lembaga pemerintah, nonpemerintah, dan dunia usaha kewenangan Kabupaten Kebumen serta penguatan dan pengembangan lembaga penyedia layanan peningkatan kualitas hidup anak kewenangan kabupaten.

3.Pangan

Rencana program untuk mendukung capaian kinerja program yakni skor pangan harapan sebesar 94,20% serta peningkatan ketahanan pangan untuk mengatasi dampak Covid-19, yang akan dilaksanakan adalah sebagai berikut:

a. Program Pengelolaan Sumber Daya Ekonomi untuk Kedaulatan dan Kemandirian Pangan
Rencana kegiatan yang akan dilaksanakan adalah Penyediaan Infrastruktur dan Seluruh Pendukung Kemandirian pangan Sesuai Kewenangan Daerah Kabupaten/ Kota dengan fokus kegiatan pada Penyediaan Infrastruktur Lumbung Pangan.

g. Program Peningkatan Diversifikasi dan Ketahanan Pangan Masyarakat
Rencana kegiatan yang akan dilaksanakan, yaitu:
1. Penyediaan dan Penyaluran Pangan Pokok atau Pangan Lainnya sesuai dengan Kebutuhan Daerah Kabupaten/ Kota dalam rangka Stabilisasi Pasokan dan Harga Pangan
Fokus pada Pengembangan Kelembagaan dan jaringan Distribusi Pangan.
2. Pelaksanaan Pencapaian target konsumsi Pangan Perkapita/ tahun sesuai dengan Angka Kecukupang gizi
Fokus pada Pemberdayaan masyarakat dalam penganekaragaman Konsumsi Pangan berbasis Sumber daya lokal.

c. Program Penanganan Kerawanan Pangan
Rencana kegiatan yang akan dilaksanakan adalah Penanganan Kerawanana Pangan Kewenangan Kabupaten/ Kota dengan fokus kegiatan pada Pelaksanaan Pengadaan, Pengelolaan, dan Penyaluran Cadangan pangan pada Kerawanan Pangan yang Mencakup dalam 1 (satu) Daerah Kabupaten/ Kota.

d. Program Pengawasan Keamananan Pangan
Program ini untuk memberikan jaminan keamanan bagi konsumen untuk penggunaan produk olahan dan barang pangan yang dijual dipasaran dengan kualitas tinggi.

4.Lingkungan Hidup

Rencana program yang akan dilaksanakan adalah sebagai berikut:

a. Program Pengendalian Pencemaran dan/ atau kerusakan lingkungan hidup

Rencana kegiatan yang akan dilaksanakan, yaitu:

1. Pencegahan Pencemaran dan/ atau kerusakan Lingkungan hidup Kabupaten/ Kota

   Fokus kegiatan pada Koordinasi, Sinkronisasi dan Pelaksanaan Pencegahan Pencemaran Lingkungan Hidup dilaksanakan terhadap media tanah, air, udara dan lauat. Kegiatan tersebut untuk mendukung pencapaian target program yaitu Prosentase penurunan beban pencemaran sebesar 10%.
2. Penanggulangan Pencemaran dan/atau Kerusakan Lingkungan Hidup Kabupaten/ Kota

   Fokus kegiatan pada Penghentian Pencemaran dan/atau Kerusakan Lingkungan hidup. Kegiatan tersebut untuk mendukung pencapaian target program yaitu Prosentase penurunan beban pencemaran sebesar 10%.
3. Pemulihan Pencemaran dan/atau kerusakan Lingkungan Hidup Kabupaten/ Kota

   Fokus kegiatan pada Koordinasi, Sinkronisasi dan Pelaksanaan Rehabilitasi. Kegiatan tersebut untuk mendukung pencapaian target program yaitu Prosentase penurunan beban pencemaran sebesar 10%.

b. Program Pengelolaan Dan Pengembangan Sistem Air Limbah

Kegiatan yang akan dilaksanakan adalah melakukan pengelolaan dan pengembangan sistem air limbah domestik dalam di Kebumen. Fokus pada daerah perkotaan dan padat penduduk.

c. Program Pengembangan Perumahan

Program ini berfokus pada pembangunan dan rehabilitasi rumah korban bencana atau relokasi program.

d. Program Pengelolaan Keanekaragaman hayati (Kehati)

Rencana kegiatan yang akan dilaksanakan adalah Pengelolaan keanekaragaman hayati Kabupaten/ kota dengan fokus pada Pengelolaan Ruang Terbuka Hijau (RTH) dan penyusunan dan penetapan rencana pengelolaan keanekaragaman hayati. Kegiatan tersebut untuk mendukung capaian bertambahnya RTH dan tersedianya profil keanekaragaman hayati.

e. Program pengelolaan persampahan

Rencana kegiatan yang akan dilaksanakan adalah Pengelolaan sampah dengan fokus kegiatan pada Peningkatan peran serta masyarakat dalam pengelolaan persampahan. Kegiatan tersebut untuk mendukung capaian Cakupan pelayanan sampah 42,94%.

f. Program Perencanaan Lingkungan Hidup

Program ini dengan kegiatan pembuatan rencana perlindungan dan pengelolaan lingkungan hidup (Rpplh) di Kebumen.

g. Program Pengendalian Bahan Berbahaya Dan Beracun (B3) Dan Limbah Bahan Berbahaya Dan Beracun (Limbah B3)

Program ini dengan kegiatan mengadakan penyimpanan sementara limbah B3 sebelum dilakukan pembuangan akhir ditempat yang ditentukan.

h. Program Pembinaan Dan Pengawasan Terhadap Izin Lingkungan Dan Izin Perlindungan Dan Pengelolaan Lingkungan Hidup (Pplh)
Program ini dengan kegiatan pembinaan dan pengawasan terhadap usaha dan/atau kegiatan yang izin lingkungan dan izin pplh diterbitkan oleh pemerintah Kebumen.

i. Program Peningkatan Pendidikan, Pelatihan Dan Penyuluhan Lingkungan Hidup Untuk Masyarakat
Program ini dengan kegiatan penyelenggaraan pendidikan, pelatihan, dan penyuluhan lingkungan hidup untuk lembaga kemasyarakatan Kebumen.

j. Program Penghargaan Lingkungan Hidup Untuk Masyarakat
Program ini dengan kegiatan pemberian penghargaan lingkungan hidup untuk masyarakat di Kebumen.

5. Administrasi Kependudukan dan Pencatatan Sipil

Rencana program yang akan dilaksanakan adalah sebagai berikut:

a. Program Pendaftaran Penduduk
Rencana kegiatan yang akan dilaksanakan adalah Pelayanan Pendaftaran Penduduk dengan fokus kegiatan pada Pencatatan, Penatausahaan dan Penertiban Dokumen atas Pendaftaran Pendududk serta Peningkatan Pelayanan Pendaftaran Penduduk. Kegiatan tersebut untuk mendukung capaian Cakupan penerbitan KTP elektronik 100%, kutipan akte kelahiran 100% dan Cakupan penerbitan kutipan akte kematian 70%.

b. Program Pencatatan sipil
Rencana kegiatan yang akan dilaksanakan adalah Pelayanan Pencatatan sipil dengan fokus kegiatan pada Peningkatan dalam pelayanan pencatatan sipil. Kegiatan tersebut untuk mendukung capaian Cakupan penerbitan kutipan akte kematian 70% dan terindentifikasinya data kependudukan 460 desa.

c. Program pengelolaan informasi administrasi kependudukan
Rencana kegiatan yang akan dilaksanakan, yaitu:
   1. Penataan administrasi kependudukan
      Fokus pada Pengadaan blangko dokumen kependudukan selain blangko KTP-El, formulir, dan buku untuk pelayanan pendaftaran penduduk dan pencatatan sipil sesuai dengan kebutuhan.
   2. Penyelenggaran urusan administrasi kependudukan
      Fokus pada Fasilitasi penyelenggaraan urusan administrasi kependudukan.

6.Pemberdayaan Masyarakat dan Desa

Rencana program yang akan dilaksanakan adalah sebagai berikut:

a. Program Penataan Desa
Rencana kegiatan yang akan dilaksanakan adalah Penyelenggaraan penataan desa dengan fokus pada Penyediaan dana operasional, penghasilan tetap, dan tunjangan lainnya bagi perangkat pemerintah desa. Kegiatan tersebut untuk mendukung

capaian Cakupan peningkatan pelayanan pemerintah desa 48,95%.

b. Program peningkatan kerjasama desa
Rencana kegiatan yang akan dilaksanakan adalah Fasilitasi kerjasama antar desa dengan fokus pada Fasilitasi kerja sama desa dengan pihak ketiga.

c. Program administrasi pemerintah desa
Rencana kegiatan yang akan dilaksanakan adalah Pembinaan dan pengawasan penyelenggaraan administrasi pemerintah desa dengan fokus pada Penyusunan pelaksanaan program padat karya pada APBDes untuk mengatasi pengangguran di desa sebagai dampak Covid-19, Fasilitasi penyelenggaraan administrasi pemerintah desa; Fasilitasi pengelolaan keuangan dan aset desa; serta Pembinaan pemberdayaan BUM Desa dan lembaga kerja sama antar desa. Kegiatan tersebut untuk mendukung capaian persentase bumdes yang terbentuk 100 lembaga, tingkat partisipasi masyarakat dalam membangun desa, dan persentase desa yang menyusun APBDes sesuai standar 100%.

d. Program Pemberdayaan lembaga kemasyarakatan, lembaga adat, dan masyarakat hukum adat
Rencana kegiatan yang akan dilaksanakan adalah Pemberdayaan lembaga kemasyarakatan yang bergerak dibidang Pemberdayaan desa dan lembaga adat tingkat daerah provinsi serta pemberdayaan masyarakat hukum adat yang msyarakat pelakunya hukum adat yang sama dalam Daerah Kabupaten/ Kota dengan fokus kegiatan pada Peningkatan Kapasitas kelembagaan. Kegiatan tersebut untuk mendukung capaian peningkatan keberdayaan masyarakat desa, Keterisian jabatan kepala desa 100%, Tingkat partisipasi RT/RW yang ber-peran dalam kelembagaan desa 100%, dan tingkat partisipasi organisasi perempuan yang berperan dalam pembangunan desa 100%.

7. Pengendalian Penduduk dan Keluarga Berencana
Rencana program yang akan dilaksanakan adalah sebagai berikut:

a. Program pembinaan keluarga berencana (KB), dengan kegiatan:
   1. Pelaksanaan advokasi, komunikasi, informasi dan edukasi (KIE) pengendalian penduduk dan KB sesuai kearifan budaya lokal
      Fokus kegiatan pada Pengelolaan operasional dan sarana di balai penyuluhan KKBPK. Kegiatan tersebut untuk mendukung pencapaian target program yaitu cakupan pelayanan KB aktif sebesar 85,10%
   2. Pendayagunaan Tenaga penyuluh KB/ Petugas lapangan KB (PKB/PLKB)
      Fokus kegiatan pada Penyediaan sarana pendukung operasional PKB/PLKB dan Penggerakan Kader Institusi masyarakat pedesaan (IMP). Kegiatan tersebut untuk mendukung capaian persentase Peningkatan pelayanan KB di kecamatan sebesar 100%.

3. Pemberdayaan dan peningkatan peran serta organisasi kemasyarakatn tingkat daerah kabupaten/kota dalam pelaksanaan pelayanan dan pembinaan kesertaan Ber-KB
   Fokus kegiatan pada Pelaksanaan dan pengelolaan program KKBPK di kampung KB. Kegiatan-kegiatan tersebut untuk mendukung Kegiatan tersebut untuk mendukung capaian peningkatan Pemberdayaan kader kelompok Tribina.

b. Program pengendalian penduduk, dengan kegiatan:
   Pemaduan dan sinkronisasi kebijakan pemerintah daerah provinsi dengan pemerintah daerah kabupaten/kota dalam rangka penengendalian kuantitas penduduk
   Fokus pada penyusunan dan pemanfaatan grand design kependudukan tingkat kabupaten dan implementasi pendidikan kependudukan jalur pendidikan formal dan non formal.

c. Program Pemberdayaan dan Peningkatan Keluarga Sejahtera (Ks)
   Program ini memfokuskan kegiatan pelaksanaan pembangunan keluarga melalui pembinaan ketahanan dan kesejahteraan keluarga.

8.Perhubungan

Rencana program yang akan dilaksanakan untuk mendukung pencapaian cakupan kualitas layanan transportasi 83,33%, yaitu Program Penyelenggaraan Lalu Lintas Dan Angkutan Jalan (LLAJ), dengan kegiatan sebagai berikut:

a. Penetapan Rencana Induk Jaringan LLAJ Kabupaten/Kota
   Fokus kegiatan pada Pelaksanaan Penyusunan Rencana Induk Jaringan LLAJ Kabupaten/Kota.

b. Penyediaan Perlengkapan Jalan di Jalan Kabupaten/Kota
   Fokus kegiatan pada Penyediaan Perlengkapan Jalan di Jalan Kabupaten/ Kota dan Rehabilitasi dan Pemeliharaan Perlengkapan Jalan.

c. Pengelolaan Terminal Penumpang Tipe C
   Fokus kegiatan pada Pembangunan Gedung Terminal dan Pengembangan Gedung Terminal.

d. Pelaksanaan Manajemen dan Rekayasa Lalu Lintas untuk Jaringan Jalan Kabupaten/Kota
   Fokus kegiatan pada Pengawasan dan Pengendalian Efektivitas Pelaksanaan Kebijakan Untuk Jalan Provinsi.

e. Penyediaan Angkutan Umum untuk Jasa Angkutan Orang dan/atau Barang Antar Kota dalam 1 (Satu) Daerah Kabupaten/Kota
   Fokus kegiatan pada Penyediaan Angkutan Umum untuk Jasa Angkutan Orang dan/atau Barang Antar Kota dalam 1 (Satu) Daerah Kabupaten/Kota.

9.Komunikasi dan Informatika

Rencana program yang akan dilaksanakan adalah sebagai berikut:

a. Program Informasi Dan Komunikasi Publik
   Rencana kegiatan yang akan dilaksanakan adalah Pengelolaan Informasi dan Komunikasi Publik Pemerintah Daerah

Kabupaten/Kota dengan fokus kegiatan pada Pengelolaan Media Komunikasi Publik dan Pelayanan Informasi Publik. Kegiatan tersebut untuk mendukung terwujudnya kerjasama informasi dengan media publik.

k. Program Aplikasi Informatika

Rencana kegiatan yang akan dilaksanakan, yaitu:

1. Pengelolaan Nama Domain yang Telah Ditetapkan Oleh Pemerintah Pusat dan Sub Domain Di Lingkup Pemerintah Daerah Kabupaten/Kota
2. Pengelolaan e-government Di Lingkup Pemerintah Daerah Kabupaten/Kota

   Fokus kegiatan pada Pengembangan Aplikasi dan Proses Bisnis Pemerintahan Berbasis Elektronik serta fasilitasi rapat koordinasi secara online sebagai upaya mencegah penyebaran Covid-19.

10. Koperasi dan Usaha Kecil Menengah

Rencana program yang akan dilaksanakan adalah sebagai berikut:

a. Program Pendidikan Dan Latihan Perkoperasian

Rencana kegiatan yang akan dilaksanakan adalah Pendidikan dan Latihan Perkoperasian Bagi Koperasi yang Wilayah Keanggotaan dalam Daerah Kabupaten/ Kota dengan fokus pada Peningkatan pemahaman dan pengetahuan perkoperasian serta kapasitas dan kompetensi SDM koperasi. Kegiatan tersebut untuk mendukung capaian peningkatan Persentase koperasi aktif sebesar 92%.

b. Program Pemberdayaan Usaha Menengah, Usaha Kecil, Dan Usaha Mikro (UMKM) dan perlindungan

Rencana kegiatan yang akan dilaksanakan adalah Pemberdayaan Usaha Mikro yang Dilakukan Melalui Pendataan, Kemitraan, Kemudahan Perijinan, Penguatan Kelembagaan dan Koordinasi dengan Para Pemangku Kepentingan dengan fokus pada Pemberdayaan Kelembagaan Potensi dan Pengembangan Usaha Mikro.

c. Program Pengembangan UMKM

Rencana kegiatan yang akan dilaksanakan adalah Pengembangan Usaha Mikro dengan Orientasi Peningkatan Skala Usaha Menjadi Usaha Kecil dengan fokus kegiatan pada Fasilitasi Usaha mikro Menjadi Usaha kecil dalam Pengembangan Produksi dan Pengolahan, Pemasaran, SDM, kemudahan akses modal, insentif bagi UMKM terdampak Covid-19 serta Desain dan Teknologi. Kegiatan tersebut untuk mendukung peningkatan jumlah UMKM yang terfasilitasi mengikuti pameran dan peningkatan Jumlah UMKM.

d. Program Pengawasan dan Pemeriksaan Koprasi

Rencana kegiatan adalah melakukan pengawasan terhadap koperasi aktif yang berada di Kabupaten Kebumen dalam kegiatan operasionalnya. Pengawasan dimaksudkan untuk menjaga opersional koperasian sesuai dengan Undang undang Koperasi dan AD/ART Koprasi. Pemeriksaan dan Pengawasan

Koperasi, Koperasi Simpan Pinjam/Unit Simpan Pinjam Koperasi yang Wilayah Keanggotaannya dalam Daerah Kabupaten/ Kota.

e. Program Penilaian Kesehatan KSP/USP Koperasi
Rencana kegiatan dengan mengadakan penilaian koperasi setiap tahun hal ini bertujuan untuk mendata koperasi yang aktif dan mengadakan pengawasan, pembinaan terhadap koperasi yang kurang sehat. Penilaian dilakukan di wilayah Kabupaten Kebumen.

f. Program Pemberdayan dan Perlindungan Koperasi
Pemberdayaan koperasi dengan memberdayakan koperasi dan memberikan perlindungan terhadap anggota koperasi yang bermasalah di wilayah Kabupaten Kebumen.

11.Penanaman Modal

Rencana program yang akan dilaksanakan adalah pembangunan pengembangan gedung Mal Pelayanan Publik (MPP), mempermudah dan meningkatkan pelayanan perizinan dalam rangka mendorong peningkatan PMD/PMA ke Kebumen.

a. Program pengembangan Iklim Penanaman Modal
Rencana kegiatan program ini dengan pemberian fasilitas/intensif dibidang penanaman modal yang menjadi kewenangan Pemerintah Kabupaten Kebumen.

b. Program Promosi Penanaman Modal
Kegiatan yang dilakukan dengan mengadakan promosi kepada calon investor untuk dapat menanamkan modal ke Kebumen. Lingkup dari kegiatan yang menjadi kewenangan Kabupaten Kebumen.

c. Program Pelayanan Penanam Modal
Fokus kegiatan pada pelayanan perizinan dan non perizinan secara terpadu satu pintu di bidang penanaman modal yang menjadi kewenangan daerah kabupaten Kebumen.

d. Program Pengendalian Pelaksanaan Penanaman Modal
Kegiatan folus pada pengendalian terhadap penanaman modal sesuai dengan perundang undangan yang berlaku di dalam kewenangan Kabupaten Kebumen.

e. Program Pengelolaan Data dan Sistem Informasi Penanaman Modal.
Fokus kegiatan ini adalah menatausahkan izin pemanfataan langsung panas bumi didaerah Kebumen.

12. Kepemudaan dan Olahraga

a. Program Pengembangan Kapasitas Daya Saing Kepemudaan
Rencana kegiatan yang akan dilaksanakan adalah Penyadaran, Pemberdayaan, dan Pengembangan Pemuda dan Kepemudaan Terhadap Pemuda Pelopor Kabupaten/Kota, Wirausaha Muda Pemula, dan Pemuda Kader Kabupaten/Kota dengan fokus pada Koordinasi, Sinkronisasi dan Penyelenggaraan Peningkatan Kapasitas Daya Saing Pemuda Kader Kabupaten/kota. Kegiatan tersebut untuk mendukung capaian keikutsertaan pemuda dalam skala regional dan nasional 66,67%.

b. Program Pengembangan Kapasitas Daya Saing Keolahragaan
Program yang akan dilaksanakan, yaitu:
1. Pembinaan dan Pengembangan Olahraga Pendidikan Pada Jenjang Pendidikan yang Menjadi Kewenangan Daerah Kabupaten/Kota
Fokus pada Koordinasi, Sinkronisasi dan Pelaksanaan Penyediaan Sarana dan Prasarana Olahraga Kabupaten/Kota. Kegiatan tersebut untuk mendukung capaian prestasi cabang olahraga.
2. Penyelenggaraan Kejuaraan Olahraga Tingkat Daerah Kabupaten/Kota
Fokus pada Partisipasi dan Keikutsertaan dalam Penyelenggaraan Kejuaraan. Kegiatan tersebut untuk mendukung capaian pengembangan olahraga melalui event perlombaan olahraga 10 even.
3. Pembinaan dan Pengembangan Olahraga Prestasi Tingkat Daerah Provinsi
Fokus pada Pemusatan Latihan Daerah, Ilmu Pengetahuan dan Teknologi Keolahragaan (*Sport Science*) dan Pemberian Penghargaan Olahraga Kabupaten/Kota.
4. Pembinaan dan Pengembangan Organisasi Olahraga
Fokus kegiatan pada Pengembangan Organisasi Keolahragaan.

c. Program Pengembangan Kapasitas Kepramukaan
Rencana kegiatan yang akan dilaksanakan adalah Pembinaan dan Pengembangan Organisasi Kepramukaan dengan fokus kegiatan pada Partisipasi dan Keikutsertaan dalam Kegiatan Kepramukaan. Kegiatan-kegiatan untuk mendukung pencapaian target program tersebut adalah pembinaan organisasi kepemudaan dan penyelenggaraan kegiatan kepramukaan.

13. Statistik
Program yang akan dilaksanakan adalah Program Penyelenggaraan Statistik Sektoral, dengan kegiatan penyelenggaraan statistik sektoral di lingkup daerah kabupaten/kota dengan fokus pada pengumpulan, pengolahan, analisis dan diseminasi data statistik sektoral. Kegiatan tersebut untuk mendukung ketersediaan dokumen database perangkat daerah sebanyak 27 dokumen.

14. Persandian
Program yang akan dilaksanakan adalah Program Penyelenggaraan Persandian Untuk Pengamanan Informasi dengan Rencana kegiatan yang akan dilaksanakan adalah Penyelenggaraan Persandian Untuk Pengamanan Informasi Pemerintah Daerah Kabupaten/Kota yang difokuskan pada Penyediaan Layanan Keamanan Informasi Pemerintah Daerah Kabupaten/Kota.

15. Kebudayaan
a. Rencana program yang akan dilaksanakan adalah Program Pengembangan Kebudayaan serta program pelestarian dan pengelolaan cagar budaya dengan Rencana kegiatan yang akan dilaksanakan adalah Pelestarian Kesenian Tradisional Yang Masyarakat Pelakunya Dalam Daerah Kabupaten/Kota yang

difokuskan pada Pelindungan, Pengembangan, Pemanfaatan Objek Pemajuan Tradisi Budaya; pembinaan SDM, lembaga dan pranata kebudayaan; serta pengelolaan cagar budaya kabupaten/kota. Kegiatan tersebut untuk mendukung capaian fasilitasi pengelolaan keragaman budaya yang dilaksanakan sebesar 69,28%.

b. Program Pengelolaan Taman Makam Pahlawan
Program ini berisi kegiatan Pemeliharaan Taman Makam Pahlawan Nasional Kabupaten/Kota

16. Perpustakaan
Rencana program yang akan dilaksanakan adalah Program Pembinaan Perpustakaan dengan Rencana kegiatan yang akan dilaksanakan adalah pengelolaan perpustakaan tingkat daerah kabupaten/kota serta Pembudayaan Gemar Membaca Tingkat Daerah Kabupaten/ Kota yang difokuskan pada pengelolaan dan pengembangan perpustakaan, peningkatan kapasitas tenaga perpustakaan serta Pengembangan Literasi Berbasis Inklusi Sosial. Kegiatan tersebut untuk mendukung capaian peningkatan pengelolaan perpustakaan di unit-unit perpustakaan umum, khusus, sekolah dan desa sebesar 15%.

17. Kearsipan
Rencana program yang akan dilaksanakan adalah program pengelolaan arsip dengan Rencana kegiatan yang akan dilaksanakan adalah pengelolaan arsip dinamis, pengelolaan arsip statis dan pengelolaan simpul jaringan informasi kearsipan nasional tingkat kabupaten/kota. Kegiatan tersebut untuk mendukung capaian presentase jumlah unit kerja yang menerapkan arsip baku 49,43%.

C. Urusan Pilihan

1. Kelautan dan Perikanan

a. Program Pengelolaan Perikanan Tangkap
Rencana kegiatan yang akan dilaksanakan, yaitu:

1. Pengelolaan Penangkapan Ikan Di Wilayah Sungai, Danau, Waduk, Rawa, Dan Genangan Air Lainnya Yang Dapat Diusahakan Dalam 1 (Satu) Daerah Kabupaten/Kota dan pemberdayaan nelayan kecil
Fokus pada Penyediaan Prasarana Usaha Perikanan Tangkap dan pengembangan kapasitas nelayan kecil, serta Penjaminan Ketersediaan Sarana Usaha Perikanan Tangkap. Kegiatan-kegiatan tersebut untuk mendukung pencapaian target program yaitu peningkatan produksi perikanan tangkap menjadi sebesar 9.639,28 ton dan peningkatan pengetahuan teknis dan manajemen kelompok.
2. Pengelolaan Dan Penyelenggaraan Tempat Pelelangan Ikan (TPI)
Fokus pada Pelayanan Penyelenggaraan Tempat Pelelangan Ikan (TPI).

b. Program Pengelolaan Perikanan Budidaya
Rencana kegiatan yang akan dilaksanakan adalah Pengelolaan Pembudidayaan Ikan dengan fokus pada Penyediaan Prasarana

Pembudidayaan Ikan Dalam 1 (Satu) Daerah Kabupaten/Kota, Penjaminan Ketersediaan Sarana Pembudidayaan Ikan Dalam 1 (Satu) Daerah Kabupaten/Kota, Pembinaan Dan Pemantauan Pembudidayaan Ikan Di Darat, serta Perencanaan, Pengembangan, Pemanfaatan Dan Perlindungan Lahan Untuk Pembudidayaan Ikan Di Darat. Kegiatan-kegiatan tersebut untuk mendukung pencapaian target program yakni peningkatan produksi perikanan budidaya sebesar 3.187,60 ton.

c. Program Pengolahan Dan Pemasaran Hasil Perikanan
Rencana kegiatan yang akan dilaksanakan adalah Penyediaan Dan Penyaluran Bahan Baku Industri Pengolahan Ikan Dalam 1 (Satu) Daerah Kabupaten/ Kota dengan fokus kegiatan pada Peningkatan Ketersediaan Ikan Untuk Konsumsi Dan Usaha Pengolahan Dalam 1 (Satu) Daerah Kabupaten/ Kota serta Pemberian Fasilitas Bagi Pelaku Usaha Perikanan Skala Mikro Dan Kecil Dalam 1 (Satu) Daerah Kabupaten/ Kota. Kegiatan-kegiatan tersebut untuk mendukung pencapaian target program yaitu peningkatan angka konsumsi makan ikan sebesar 22,52 kg/ka/th.

d. Program Pengawasan sumber Daya Kelauatan dan Perikanan
Kegiatan difokuskan pada pengawasan sumber daya perikanan diwilayah sungai, waduk, rawa dan genangan air dari penangkapan yang dapat merusak ekosistem ayang ada didalamnya. Pengawasan dilakukan di daerah Kebupaten Kebumen.

2. Pariwisata

a. Program Peningkatan Daya Tarik Destinasi Pariwisata
Program tersebut dilaksanakan untuk mendukung pencapaian bertambahnya sarana/prasarana obyek wisata 9 lokasi, dengan rencana kegiatan yang akan dilaksanakan, yaitu:

1. Pengelolaan Kawasan Strategis Pariwisata Kabupaten/Kota
Fokus kegiatan pada Pemberdayaan Masyarakat Dalam Pengelolaan Kawasan Strategis Pariwisata Kabupaten/Kota.
2. Pengelolaan Destinasi Pariwisata Kabupaten/Kota
Fokus kegiatan pada Pengembangan Destinasi Pariwisata Kabupaten/ Kota, Pengadaan Dan Pemeliharaan Sarana Dan Prasarana Dalam Pengelolaan Destinasi Pariwisata Kabupaten/ Kota, serta Pemberdayaan Masyarakat Dalam Pengelolaan Destinasi Pariwisata Kabupaten/Kota.

b. Program Pemasaran Pariwisata
Rencana kegiatan yang akan dilaksanakan adalah Pemasaran Pariwisata Dalam Dan Luar Negeri Daya Tarik, Destinasi Dan Kawasan Strategis Pariwisata Kabupaten/ Kota dengan fokus kegiatan pada Penguatan Promosi Melalui Media Cetak, Elektronik, Dan Media Lainnya Baik Dalam Dan Luar Negeri. Kegiatan-kegiatan tersebut untuk mendukung target program yakni jumlah kunjungan wisatawan sebesar 1,81 juta orang.

c. Program Pengembangan Sumber Daya Tarik Wisata dan ekonomi kreatif

Program ditujukan untuk peningkatan sumber daya manusia pengelola wisata, pelaku usaha sektor pariwisata dan pemberdayaan perekonomian kreatif pendukung pariwisata di Kabupaten Kebumen.

3.Pertanian

a. Program Penyediaan Dan Pengembangan Sarana Pertanian
Rencana kegiatan yang akan dilaksanakan adalah Pengelolaan Sumber Daya Genetik (Sdg) Hewan, Tumbuhan, Dan Mikro Organisme Kewenangan Kabupaten/ Kota dengan fokus pada Peningkatan Kualitas Sdg Hewan/Tanaman dan Pemanfaatan SDG Hewan/Tanaman. Kegiatan-kegiatan tersebut untuk mendukung tingkat ketercukupan sarana dan prasarana teknologi pertanian/perkebunan tepat guna 98,57%.

b. Program Penyediaan Dan Pengembangan Prasarana Pertanian
Rencana kegiatan yang akan dilaksanakan, yaitu:

1. Pengembangan Prasarana Pertanian
Fokus kegiatan pada Pengelolaan Lahan Pertanian Pangan Berkelanjutan/LP2B, Kawasan Pertanian Pangan Berkelanjutan/KP2B Dan Lahan Cadangan Pertanian Pangan Berkelanjutan/LCP2B serta Koordinasi Dan Sinkronisasi Prasarana Pendukung Pertanian Lainnya. Kegiatan tersebut untuk mendukung Capaian Produksi daging 11.102.580 kg, Capaian Produksi Telur 3.836.510 kg dan bertambahnya jumlah produksi bibit sapi 500 ekor.
2. Pembangunan Prasarana Pertanian
Fokus kegiatan pada Pembangunan, Rehabilitasi Dan Pemeliharaan Jaringan Irigasi Usaha Tani, Pembangunan, Rehabilitasi Dan Pemeliharaan Jalan Usaha Tani, Pembangunan, Rehabilitasi Dan Pemeliharaan Rumah Potong Hewan, Pembangunan, Rehabilitasi Dan Pemeliharaan Balai Penyuluh Di Kecamatan Serta Sarana Pendukungnya, dan Pembangunan, Rehabilitasi Dan Pemeliharaan Prasarana Pertanian Lainnya. Kegiatan tersebut untuk mendukung Capaian Produksi daging 11.102.580 kg, Capaian Produksi Telur 3.836.510 kg dan bertambahnya jumlah produksi bibit sapi 500 ekor.
3. Pengelolaan Wilayah Sumber Bibit Ternak Dan Rumpun/Galur Ternak Dalam Daerah Kabupaten/ Kota
Fokus kegiatan pada Pelestarian Dan Pemanfaatan Wilayah Sumber Bibit Ternak Dan Rumpun/Galur Ternak serta Pelestarian Dan Pemanfaatan Wilayah Sumber Bibit Ternak Dan Rumpun/Galur Ternak.

c. Program Pengendalian Kesehatan Hewan Dan Kesehatan Masyarakat Veteriner
Rencana kegiatan yang akan dilaksanakan, yaitu:

1. Penjaminan Kesehatan Hewan, Penutupan Dan Pembukaan Daerah Wabah Penyakit Hewan Menular Dalam Daerah Kabupaten/Kota

Fokus kegiatan pada Pengendalian Dan Penanggulangan Penyakit Hewan Dan Zoonosis. Kegiatan tersebut untuk mendukung pencapaian produksi daging 11.102 ton.

2. Pengawasan Pemasukan Dan Pengeluaran Hewan Dan Produk Hewan Daerah Kabupaten/Kota
   Fokus kegiatan pada Penilaian Risiko Penyakit Hewan Dan Keamanan Produk Hewan. Kegiatan-kegiatan tersebut untuk mendukung target program yakni pelayanan kesehatan 18.750 ekor hewan.

d. Program Pengendalian Dan Penanggulangan Bencana Pertanian
   Rencana kegiatan yang akan dilaksanakan adalah Pengendalian Dan Penanggulangan Bencana Pertanian Kabupaten/Kota dengan fokus pada Pengendalian Organisme Pengganggu Tumbuhan (Opt) Tanaman Pangan, Hortikultura, Dan Perkebunan. Kegiatan-kegiatan tersebut untuk mendukung capaian produksi hasil pertanian.

e. Program Penyuluhan Pertanian
   Rencana kegiatan yang akan dilaksanakan adalah Pelaksanaan Penyuluhan Pertanian dengan fokus pada Peningkatan Kapasitas Kelembagaan Penyuluhan Pertanian Di Kecamatan Dan Desa, Pengembangan Kapasitas Kelembagaan Petani Di Kecamatan Dan Desa, serta Pengembangan Kapasitas Kelembagaan Petani Di Kecamatan Dan Desa.

4.Perdagangan

a. Program Peningkatan Sarana Distribusi Perdagangan
   Program tersebut tersebut untuk mendukung pencapaian persentase pasar tradisional dalam kondisi baik 100%, dengan rencana kegiatan yang akan dilaksanakan, yaitu:
   1. Pembangunan Dan Pengelolaan Sarana Distribusi Perdagangan
      Fokus pada Penyediaan Sarana Distribusi Perdagangan dan Fasilitasi Pengelolaan Sarana Distribusi Perdagangan.
   2. Pembinaan Terhadap Pengelola Sarana Distribusi Perdagangan Masyarakat Di Wilayah Kerjanya
      Fokus pada Pembinaan Dan Pengendalian Pengelola Sarana Distribusi Perdagangan.

b. Program stabilitasi harga barang kebutuhan pokok dan barang penting di tingkat daerah kabupaten/kota
   Program tersebut tersebut untuk mendukung pengendalian inflasi sehingga tercipta stabilitas harga barang dan jasa, dengan rencana kegiatan yang akan dilaksanakan, yaitu:
   1. Menjamin ketersediaan barang kebutuhan pokok dan barang penting di tingkat daerah kabupaten/kota
      Fokus pada koordinasi dan sinkronisasi ketersediaan barang kebutuhan pokok dan barang penting di tingkat agen dan pasar rakyat.
   2. Pengendalian harga dan stok barang kebutuhan pokok dan barang penting di tingkat daerah kabupaten/kota
      Fokus pada pemantauan harga dan stok barang kebutuhan pokok.

c. Program Penggunaan Dan Pemasaran Produk Dalam Negeri
Rencana kegiatan yang akan dilaksanakan adalah Pelaksanaan Promosi, Pemasaran Dan Peningkatan Penggunaan Produk Dalam Negeri dengan fokus pada Pemasaran Dan Peningkatan Penggunaan Produk Dalam Negeri Di Tingkat Kabupaten/Kota.

d. Program Pengembangan eksport
Beberapa produk komoditas Kebumen telah melaksanakn eksport dibeberapa negara. Program ini difokuskan untuk mengadakan promosi dan misi dagang bagi produks eksport yang menjadi produk ungguln eksport di Kabupaten Kebumen.

5.Perindustrian

a. Program perencanaan dan pembangunan industri
Rencana kegiatan yang akan dilaksanakan adalah Penyusunan Dan Evaluasi Rencana Pembangunan Industri Kabupaten/Kota yang difokuskan pada Koordinasi Dan Sinkronisasi Pelaksanaan Rencana Pembangunan Sarana Dan Prasarana Industri serta Koordinasi Dan Sinkronisasi Pelaksanaan Rencana Pemberdayaan Industri Dan Peran Serta Masyarakat. Kegiatan tersebut untuk mendukung terbentuknya kawasan industri sebesar 100%.

b. Program pengendalian ijin usaha industri kabupaten/kota
Rencana kegiatan yang akan dilaksanakan adalah penerbitan ijin usaha industri kecil dan menengah yang difokuskan pada Koordinasi Dan Sinkronisasi dalam rangka pengamanan dan penyelamatan industri. Kegiatan tersebut untuk mendukung capaian persentase perdagangan berizin 23,72% dan jumlah IKM yang produknya berstandar SNI 70%.

c. Program Pengelolaan Sistem Informasi industri nasioanal
Kegiatan menyediakan informasi yang dipergunakan untuk kepentingan Ipui, Lui, Luki dan Ipki yang menjadi kewenangan Kabupaten Kebumen.

d. Program hubungan industrial
Kegiatan bertujuan meminimalisir terjadinya perselesihan yang terjadi antara perusahan dengan pekerja sehingga tidak terjadi kegiatan mogok kerja dan penutupan perusahaan di Kabupaten Kebumen.

6.Transmigrasi

Rencana program yang akan dilaksanakan adalah Program Pembangunan KawasanTransmigrasi dengan Rencana kegiatan yang akan dilaksanakan adalah Penataan Persebaran Penduduk Yang Berasal Dari 1 (Satu) Daerah Kabupaten/ Kota yang difokuskan pada Pemindahan Dan Penempatan Transmigran Yang Berasal Dari 1 (Satu) Daerah Kabupaten/ Kota. Kegiatan tersebut untuk memenuhi kebutuhan SDM dengan target 10 kepala keluarga (KK).

D. Fungsi Pendukung Urusan Pemerintahan

1.Sekretariat Daerah

Program pada Sekretariat Daerah bertujuan untuk mendukung peningkatan kapasitas pemerintah daerah 100%, terlaksananya pengadaan barang jasa publik melalui ULP 100%, nilai akuntabilitas kinerja B, nilai evaluasi penyelenggaraan pemerintahan daerah B,

prosentase PNS dan pegawai BUMD yang menyalurkan zakatnya melalui kelembagaan BAZ 80%, prosentase masjid dan musholla dalam kondisi baik 90%, prosentase ponpes dan TPQ dalam kondisi baik 92,5%, prosentase gereja dalam kondisi baik 100%, prosentase wihara dalam kondisi baik 100%, dengan rincian program sbb:

a. Program Pemerintahan Dan Kesejahteraan Rakyat
   Rencana kegiatan yang akan dilaksanakan, yaitu:
   1. Administrasi Tata Pemerintahan
      Fokus pada penataan administrasi pemerintahan, pengelolaan administrasi kewilayahan, Fasilitasi Pelaksanaan Otonomi Daerah, fasilitasi kerjasama daerah, dan evaluasi kinerja perangkat daerah.
   2. Evaluasi Pelaksanaan Kebijakan Kesejahteraan Rakyat
      Fokus pada Fasilitasi Pengelolaan Bina Mental Spiritual serta Evaluasi, Pelaksanaan Kebijakan Dan Capaian Kinerja Terkait Kesejahteraan sosial dan kesejahteraan Masyarakat.
   3. Koordinasi penyusunan kebijakan daerah
      Fokus pada Fasilitasi penyusunan produk hukum, fasilitasi bantuan hukum, dan pendokumentasian produk hukum, serta pengelolaan informasi hukum.

b. Program Perekonomian Dan Pembangunan
   1. Evaluasi Pelaksanaan Kebijakan Perekonomian
      Fokus pada Koordinasi, Sinkronisasi Dan Evaluasi Kebijakan Pengelolaan BUMD Dan Blud, serta pengendalian dan distribusi pembangunan.
   2. Administrasi pembangunan
      Fokus pada pengendalian dan evaluasi program pembangunan, serta pengelolaan evaluasi dan pelaporan pelaksanaan pembangunan.
   3. Pengadaan barang dan jasa
      Fokus pada pengelolaan pengadaan barang dan jasa, pengelolaan layanan pengadaan secara elektronik, serta pembinaan dan advokasi pengadaan barang dan jasa.
   4. Pemantauan kebijakan terkait sumber daya alam
      Fokus pada koordinasi, sinkronisasi dan evaluasi kebijakan pertanian, kehutanan, kelautan dan perikanan serta koordinasi, sinkronisai dan evaluasi kebijakan energi dan air.
   5. Pendataan dan pensertifikatan tanah milik pemerintah daerah di fokuskan untuk memanfatan kembali tanah yang belum dipergunakan dan mengembalikan aset Pemda yang dimanfaatkan oleh organisasi atau perorangan.

c. Program Administrasi Umum
   1. Pelaksanaan administrasi umum
      Fokus pada fasilitasi, tata usaha pimpinan, staf ahli dan kepegawaian serta pengelolaan rumah tangga.
   2. Penataan organisasi
      Fokus pada pengelolaan kelembagaan dan analisis jabatan, fasilitasi pelayanan publik dan tata laksana, serta peningkatan kinerja dan reformasi birokrasi.
   3. Protokol dan komunikasi pimpinan

Fokus pada fasilitasi keprotokolan, fasilitasi komunikasi pimpinan, dan pendokumentasian tugas pimpinan.

2.Sekretariat DPRD

Program pada Sekretariat DPRD bertujuan untuk mendukung capaian peningkatan kapasitas lembaga perwakilan rakyat daerah 70%.

a. Program Layanan Dan Administrasi Keuangan

Rencana kegiatan yang akan dilaksanakan adalah Layanan Administrasi DPRD dan layanan keuangan dan kesejahteraan DPRD dengan fokus pada penyelenggaraan administrasi, ketata usahaan dan kepegawaian DPRD, Fasilitasi Rapat DPRD, fasilitasi fraksi DPRD, penyelenggaraan administrasi keuangan DPRD, penyediaan pakaian dinas DPRD, serta pelaksanaan *medical check up* DPRD.

b. Program Dukungan Pelaksanaan Tugas Dan Fungsi DPRD

1. Pembentukan perda dan peraturan DPRD
   Fokus pada penyusunan dan pembahasan program pembentukan perda, pembahasan rancangan perda, fasilitasi penyusunan naskah akademik.
2. Pembahasan kebijakan anggaran
   Fokus pada pembahasan KUA dan PPAS, pembahasan APBD, dan pembahasan pertanggungjawaban APBD.
3. Pengawasan penyelenggaraan pemerintahan
   Fokus pada pengawasan semua urusan pemerintahan dan pengawasan tindak lanjut hasil pemeriksaan laporan keuangan oleh BPK.
4. Peningkatan Kapasitas DPRD
   Fokus pada Bimbingan Teknis DPRD dan Penyediaan Kelompok Pakar Dan Tim Ahli.
5. Penerapan penghimpunan aspirasi masyarakat
   Fokus pada kunjungan kerja dalam daerah dan pelaksanaan reses.
6. Pelaksanaan dan Pengawasan Kode Etik DPRD
   Fokus pada pengawasan kode etik DPRD
7. Pembahasan Kerja Sama Daerah
   Fokus pada fasilitasi, verifikasi dan koordinasi persetujuan kerjasama daerah
8. Fasilitasi tugas pimpinan DPRD
   Fokus pada koordinasi dan konsultasi pelaksanaan tugas DPRD dan pelaksanaan undangan DPRD.

E. Fungsi Penunjang Urusan Pemerintahan

1.Perencanaan

Program pada urusan perencanaan bertujuan untuk mendukung capaian kinerja program 90%.

a. Program Perencanaan, Pengendalian Dan Evaluasi Pembangunan Daerah

Rencana kegiatan yang akan dilaksanakan adalah Koordinasi Perencanaan Pembangunan Daerah dan pengendalian evaluasi dan pelaporan pembangunan daerah dengan fokus pada

Koordinasi Penyusunan Dokumen Perencanaan Pembangunan Daerah (RPJPD, RPJMD Dan RKPD) Kabupaten/ Kota dan Koordinasi Pelaksanaan Musrenbang Kabupaten/Kota serta monitoring program dan kegiatan perangkat daerah.

b. Program perencanaan dan pemerintahan dan pembangunan manusia

Rencana kegiatan yang akan dilaksanakan adalah fasilitasi dan monev penyusunan dokumen perencanaan bidang pemerintahan, pembangunan manusia, dan kesejahteraan masyarakat dengan fokus pada Koordinasi Penyusunan Dokumen Perencanaan Pembangunan Daerah (RPJPD, RPJMD Dan RKPD) bidang pemerintahan dan pembangunan manusia.

c. Program perencanaan perekonomian dan sumber daya alam

Rencana kegiatan yang akan dilaksanakan adalah fasilitasi dan monev penyusunan dokumen perencanaan bidang perekonomian dan sumber daya alam dengan fokus pada Koordinasi Penyusunan Dokumen Perencanaan Pembangunan Daerah (RPJPD, RPJMD Dan RKPD) bidang perekonomian dan sumber daya alam.

d. Program perencanaan infrastruktur dan kewilayahan

Rencana kegiatan yang akan dilaksanakan adalah fasilitasi dan monev penyusunan dokumen perencanaan bidang sumber daya air dan lingkungan hidup, bidang kebinamargaan dan perhubungan, serta bidang keciptakaryaan dan kewilayahan dengan fokus pada Koordinasi Penyusunan Dokumen Perencanaan Pembangunan Daerah (RPJPD, RPJMD Dan RKPD) bidang infrastruktur dan kewilayahan.

2. Keuangan

Program pada urusan keuangan bertujuan untuk mendukung capaian peningkatan pengelolaan keuangan dan aset 95% dan opini BPK atas LKPD WTP.

a. Program Pengelolaan Keuangan Daerah

Rencana kegiatan yang akan dilaksanakan, yaitu:

1. Koordinasi Dan Penyusunan Rencana Anggaran Daerah

   Fokus kegiatan pada Penyusunan Regulasi Bidang Anggaran, penyusunan KUA dan PPAS, dan penyusunan perda APBD murni/perubahan.

2. Koordinasi Dan Pengelolaan Perbendaharaan Daerah

   Fokus kegiatan pada Koordinasi Dan Pengelolaan Kas Daerah serta penatausahaan dan pertanggungjawaban, koordinasi pelaporan akutansi.

3. Kegiatan koordinasi dan pelaksaan akutansi dan pelaporan keuangan daerah

   Fokus pada penyusunan perda pertanggungjawaban APBD dan pembinaan penyusunan laporan keuangan pemerintah daerah sesuai sistem akutansi pemerintah daerah.

4. Kegiatan Penunjang Urusan

   Fokus kegiatan pada Pelaksanaan Alokasi Dan Penyaluran Bantuan Keuangan Khusus.

b. Program Pengelolaan Barang Milik Daerah

Rencana kegiatan yang akan dilaksanakan adalah Pengelolaan Barang Miik Daerah dengan fokus pada Penatausahaan Barang Miik Daerah dan koordinasi pengawasan dan pengendalian atas pemindahtanganan barang milik daerah.

c. Program Pengelolaan Pendapatan Daerah
Rencana kegiatan yang akan dilaksanakan adalah Perencanaan, Pengembangan, Pengendalian Dan Evaluasi Pendapatan Daerah dengan fokus pada Penyusunan Kebijakan Tentang Intensifikasi Pajak Daerah Dan Retribusi Daerah, Penyelenggaraan Sistem Informasi Pajak Daerah Dan Retribusi Daerah, serta Monitoring Dan Evaluasi Pemungutan Pajak Daerah Dan Retribusi Daerah.

3. Kepegawaian
Program pada urusan Kepegawaian adalah program kepegawaian daerah yang bertujuan untuk mendukung capaian Persentase pegawai yang mengikuti Diklat Teknis sebesar 73 dan jumlah aparatur yang meningkat kapasitasnya sebanyak 1.785 orang serta optimalisasi birokrasi melalui penataan ASN. Rencana kegiatan yang akan dilaksanakan adalah pengelolaan data dan informasi ASN, administrasi kepegawaian, peningkatan kapasitas ASN dan pembinaan ASN dengan fokus pada penyusunan analisis kebutuhan, formasi, dan pelaksanaan pengadaan ASN, peningkatan kapasitas ASN dan penegakan disiplin, pemberian penghargaan dan perlindungan.

4. Pendidikan dan Pelatihan
Program pada urusan Pendidikan dan Pelatihan adalah program pengembangan sumber daya manusia yang bertujuan untuk penyelenggaraan diklat bagi Pimpinan Daerah, Jabatan Pimpinan Tinggi, Jabatan Fungsional, Kepemimpinan, dan Prajabatan. Rencana kegiatan yang akan dilaksanakan fokus pada Penyelenggaraan Pengembangan Kompetensi Bagi Pimpinan Daerah, Jabatan Pimpinan Tinggi, Jabatan Fungsional, Kepemimpinan, dan Prajabatan

5.Penelitian dan Pengembangan

Rencana program yang akan dilaksanakan adalah Program Penelitian Dan Pengembangan Daerah dengan Rencana kegiatan yang akan dilaksanakan adalah Pengembangan Inovasi Dan Teknologi yang difokuskan pada Penelitian, Pengembangan, Dan Perekayasaan Di Bidang Teknologi Dan Inovasi.

F. Fungsi Pengawasan Urusan Pemerintahan (Inspektorat Daerah)

b. Program Perumusan Kebijakan,Pendampingan Dan Asistensi
Rencana kegiatan yang akan dilaksanakan adalah Asistensi Dan Pendampingan dengan fokus pada Tindak Lanjut Pengaduan Masyarakat. Kegiatan tersebut untuk mendukung nilai leveling tingkat APIP kabupaten sebesar 3, prosentase tindak lanjut rekomendasi hasil pemeriksaan tepat waktu 92%, prosentase perangkat daerah yang tidak ada temuan penyimpangan keuangan dalam audit LKPD oleh BPK sebesar 95%, dan prosentase nilai LAKIP yang meningkat sebesar 14%.

G. Unsur Kewilayahan (Kecamatan dan Kelurahan)

Program pada urusan unsur kewilayahan bertujuan untuk mendukung capaian peningkatan pelayanan kecamatan 100%, capaian nilai survey kepuasan masyarakat terhadap pelayanan kecamatan A, capaian peningkatan pelayanan kelurahan 100%, capaian nilai survey kepuasan masyarakat di kelurahan A.

a. Program Penyelenggaraan Pemerintahan dan Pelayanan Publik
   Rencana kegiatan yang akan dilaksanakan yaitu Pelaksanaan urusan pemerintahan yang dilimpahkan kepada camat fokus pada pelaksanaan urusan pemerintahan yang terkait degan pelayanan perizinan dan non perizinan.
b. Program pemberdayaan masyarakat desa dan kelurahan
   Rencana kegiatan yang akan dilaksanakan yaitu Koordinasi kegiatan pemberdayaan desa dan kegiatan pemberdayaan kelurahan fokus pada pelaksanaan padat karya dan swakelola pada pembangunan fisik lingkungan kelurahan, peningkatan partisipasi masyarakat dalam forum musrenbang desa/ kelurahan, pembangunan sarana dan prasaranakelurahan, pemberdayaan masyarakat di kelurahan dan evaluasi kelurahan.
c. Program Penyelenggaraan urusan pemerintahan umum
   Rencana kegiatan yang akan dilaksanakan yaitu Penyelenggaraan urusan pemerintahan umum sesuai penugasan pemerintah daerah fokus pada pembinaan wawasan kebangsaan dan ketahanan nasional.
d. Program pembinaan dan pengawasan pemerintahan desa
   Rencana kegiatan yang akan dilaksanakan yaitu Fasilitasi, rekomendasi dan koordinasi pembinaan dan pengawasan pemerintahan desa fokus pada fasilitasi pengelolaan keuangan desa dan pendayagunaan aset desa, fasilitasi sinkronisasi perencanaan pembangunan daerah dengan pembangunan desa, fasilitasi penetapan lokasi pembangunan kawasan perdesaan, fasilitasi penyelenggaraan dan ketertiban umum, fasilitasi penyusunan pelaksanaan perencanaan pembangunan partisipatif dan koordinasi pendampingan desa di wilayahnya.

H. Fungsi Pemerintahan Umum (Kesatuan Bangsa dan Politik)

a. Program Penguatan Ideologi Pancasila Dan Karakter Kebangsaan
   Rencana kegiatan yang akan dilaksanakan adalah Perumusan Kebijakan Teknis Dan Pemantapan Pelaksanaan Bidang Ideologi Pancasila Dan Karakter Kebangsaan dengan fokus pada Perumusan Kebijakan Teknis Di Bidang Ideologi Wawasan Kebangsaan, Bela Negara, Karakter Bangsa, Pembauran Kebangsaan, Bineka Tunggal Ika Dan Sejarah Kebangsaan. Kegiatan-kegiatan tersebut untuk mendukung capaian peningkatan wawasan kebangsaan dan politik masyarakat 90%.
b. Program Peningkatan Peran Partai Politik Dan Lembaga Pendidikan Melalui Pendidikan Politik Dan Pengembangan Etika Serta Budaya Politik
   Rencana kegiatan yang akan dilaksanakan adalah Perumusan Kebijakan Teknis Dan Pemantapan Pelaksanaan Bidang Pendidikan

Politik, Etika Budaya Politik, Peningkatan Demokrasi, Fasilitasi Kelembagaan Pemerintahan, Perwakilan Dan Partai Politik, Pemilihan Umum/Pemilihan Umum Kepala Daerah, Serta Pemantauan Situasi Politik dengan fokus pada Pelaksanaan Kebijakan Di Bidang Pendidikan Politik, Etika Budaya Politik, Peningkatan Demokrasi, Fasilitasi Kelembagaan Pemerintahan, Perwakilan Dan Partai Politik, Pemilihan Umum/Pemilihan Umum Kepala Daerah, Serta Pemantauan Situasi Politik Di Daerah. Kegiatan-kegiatan tersebut untuk mendukung capaian partisipasi masyarakat/penduduk dalam proses pemilihan umum 70%.

c. Program pembinaan dan pengembangan ketahanan ekonomi, sosial dan budaya
   Rencana kegiatan yang akan dilaksanakan adalah perumusan kebijakan teknis dan pemantapan pelaksanaan bidang ketahanan ekonomi, sosial dan budaya dengan fokus pada Pelaksanaan Kebijakan dan koordinasi di bidang ketahanan ekonomi, sosial dan budaya, fasilitasi pencegahan penyalahgunaan narkotika, fasilitasi kerukunan umat beragama dan penghayat kepercayaan di daerah. Kegiatan-kegiatan tersebut untuk mendukung capaian cakupan penanganan kasus-kasus pelanggaran norma-norma keagamaan 37,65% dan cakupan rehabilitasi kasus narkoba 17,95%.
d. Program Peningkatan Kewaspadaan Nasional Dan Peningkatan Kualitas Dan Fasilitasi Penanganan Konflik Sosial
   Program ini dengan kegiatan perumusan kebijakan teknis dan pelaksanaan pemantapan kewaspadaan nasional dan penanganan konflik sosial

Selain program yang tercakup dalam klasifikasi urusan kewenangan pemerintah daerah di atas, dalam rangka mendukung pelaksanaan kegiatan Perangkat Daerah, direncanakan juga program yang bersifat pendukung operasional Perangkat Daerah yaitu Program Penunjang urusan pemerintahan daerah dengan kegiatan sebagai berikut:

1. Administrasi Umum
   Kegiatan yang dilaksanakan difokuskan pada penyediaan jasa surat menyurat; penyediaan jasa komunikasi, sumber daya air dan listrik; pemeliharaan rutin/berkala gedung kantor; pemeliharaan rutin/berkala kendaraan dinas/operasional; pemeliharaan rutin/berkala peralatan gedung kantor; serta rapat-rapat koordinasi dan konsultasi ke luar daerah. Kegiatan tersebut dilakukan untuk mendukung target capaian tahun 2021 yaitu tercapainya pelaksanaan surat-menyurat, sumberdaya air dan listrik, ATK, cetak dan penggandaan, makan dan minum, pemeliharaan gedung/kantor, kendaraan dinas operasional, peralatan kantor dan rumah tangga, rapat koordinasi dan konsultasi.
2. Administrasi Keuangan
   Fokus kegiatan pada penyusunan laporan capaian kinerja dan ikhtisar realisasi kinerja SKPD.

Sedangkan pagu indikatif program tahun 2021 (Belanja Langsung) sebagaimana tabel di bawah :

Tabel V.1 Pagu Indikatif Program Tahun 2021

Urusan	No	Program	Kegiatan	Pagu Indikatf 2021
Pendidikan				214.061.210.000
		Program Pengelolaan Pendidikan	Pengelolaan Pendidikan Sekolah Dasar	131.777.783.000
			Pengelolaan Pendidikan Sekolah Menengah Pertama	47.012.301.000
			Pengelolaan Pendidikan Anak Usia Dini (PAUD)	31.375.432.000
			Pengelolaan Pendidikan Nonformal/KesetaraAn	3.870.013.000
Kesehatan				320.097.077.000
		Program Pemenuhan Upaya Kesehatan Perorangan Dan Upaya Kesehatan Masyarakat	Penyediaan Fasilitas Pelayanan Kesehatan untuk UKM dan UKP Kewenangan Daerah Kabupaten Kota	47.783.747.000
			Penyediaan Layanan Kesehatan untuk UKM dan UKP Rujukan Tingkat Daerah Kabupaten/Kota	271.254.729.000
			Penyelenggaraan Sistem Informasi Kesehatan secara Terintegrasi	34.078.000
		Program Peningkatan Kapasitas Sumber Daya Manusia Kesehatan	Pembinaan Teknis, Pengawasan Praktik Tenaga Kesehatan di Wilayah Kabupaten/Kota	49.134.000
			Pengembangan Mutu dan Peningkatan Kompetensi Teknis Sumber Daya Manusia Kesehatan Tingkat Daerah Kabupaten/Kota	79.950.000
		Program Sediaan Farmasi, Alat Kesehatan Dan Makanan Minuman	Pemberian Izin Apotek, Toko Obat, Toko Alat Kesehatan dan Optikal, Usaha Mikro Obat Tradisional (UMOT)	101.889.000

Urusan	No	Program	Kegiatan	Pagu Indikatf 2021
			Penerbitan Sertifikat Produksi Pangan Industri Rumah Tangga dan Nomor P-IRT sebagai Izin Produksi, untuk Produk Makanan Minuman tertentu yang Dapat Diproduksi oleh Industri Rumah Tangga	184.185.000
		Program Pemberdayaan Masyarakat Bidang Kesehatan	Advokasi, Pemberdayaan, Kemitraan, Peningkatan Peran serta Masyarakat dan Lintas Sektor Tingkat Daerah Kabupaten/ Kota	189.386.000
			Pelaksadan Sehat dalam Rangka Promotif Preventif Tingkat Daerah Kabupaten/ Kota	147.576.000
			Pengembangan dan Pelaksanaan Upaya Kesehatan Bersumber daya Masyarakat (UKBM) Tingkat Daerah Kabupaten/Kota	272.403.000
Pekerjaan Umum dan Penataan Ruang				179.589.594.392
		Program Pengelolaan Sumber Daya Air (SDA)	Pengelolaan SDA dan Bangunan Pengaman Pantai pada Wilayah Sungai (WS) dalam 1 (Satu) Daerah Kabupaten/ Kota	4.667.000.000
			Pengembangan dan Pengelolaan Sistem Irigasi Primer dan Sekunder pada Daerah Irigasi yang Luasnya dibawah 1000 Ha dalam 1 (Satu) Daerah Kabupaten/ Kota	19.458.449.796
		Program Pengelolaan Dan Pengembangan Sistem Penyediaan Air Minum	Pengelolaan dan Pengembangan Sistem Penyediaan Air Minum (SPAM) di Daerah Kabupaten/ Kota	10.982.136.796

Urusan	No	Program	Kegiatan	Pagu Indikatf 2021
		Program Pengelolaan Dan Pengembangan Sistem Drainase	Pengelolaan dan pengembangan Sistem Drainase yang Terhubung Langsung dengan Sungai dalam Daerah Kabupaten/ Kota	10.246.058.350
		Program Penataan Bangunan Gedung	Penyelenggaraan Bangunan Gedung di Wilayah Daerah Kabupaten/Kota, Pemberian Izin Mendirikan Bangunan (IMB) dan Sertifikat Laik Fungsi Bangunan Gedung	10.813.429.000
		Program Penataan Bangunan dan Lingkungannya	Penyelenggaraan Penataan Bangunan dan Lingkungannya di Daerah Kabupaten/Kota	2.607.000.000
		Program Penyelenggaraan Jalan	Penyelenggaraan Jalan Kabupaten/Kota	103.053.109.450
		Program Pengembangan Jasa Konstruksi	Penyelenggaraan Sistem Informasi Jasa Konstruksi Cakupan Daerah Kabupaten/Kota	45.000.000
		Program Penyelenggaraan Penataan Ruang	Penetapan Rencana Tata Ruang Wilayah (RTRW) dan Rencana Rinci Tata Ruang (RRTR) Kab/Kota	500.265.000
			Koordinasi dan sinkronisasi Perencanaan Tata Ruang Daerah Kabupaten/Kota	150.000.000
			Koordinasi dan Sinkronisasi Pemanfataan Ruang Daerah Kabupaten/ Kota	150.000.000
		Program Pengembangan Sistem Dan Pengelolaan Persampahan Regional	Pengembangan Sistem dan Pengelolaan Persampahan di Daerah Kabupaten/Kota	11.086.748.000

Urusan	No	Program	Kegiatan	Pagu Indikatf 2021
		Program Pengelolaan Dan Pengembangan Sistem Air Limbah	Pengelolaan dan Pengembangan Sistem Air Limbah Domestik dalam Daerah Kabupaten/Kota	5.830.398.000
Perumahan Rakyat dan Kawasan Permukiman				21.793.639.000
		Program Pengembangan Perumahan	Pembangunan dan Rehabilitasi Rumah Korban Bencana atau Relokasi Program Kabupaten/Kota	219.290.000
		Program Kawasan Permukiman Serta Permukiman Kumuh	Penataan Kawasan Permukiman Kumuh dengan Luas di Bawah 10 (Sepuluh) Ha	1.562.919.000
			Peningkatan Kawasan Permukiman Kumuh dengan Luas di Bawah 10 (Sepuluh) Ha	20.011.430.000
Ketenteraman, Ketertiban Umum dan Perlindungan Masyarakat				13.648.615.000
		Program Peningkatan Ketenteraman Dan Ketertiban Umum	Penanganan Gangguan Ketenteraman dan Ketertiban Umum dalam 1 (Satu) Daerah Kabupaten/ Kota	3.544.521.400
			Penegakan Perda Kabupaten/Kota dan Peraturan Bupati/Walikota	432.410.400
			Pembinaan Penyidik Pegawai Negeri Sipil (PPNS) Kabupaten/Kota	10.000.000
		Program Penanggulangan Kebakaran	Pencegahan, Pengendalian, Pemadaman, Penyelamatan, dan Penanganan Bahan Berbahaya dan Beracun Kebakaran dalam Daerah Kabupaten/ Kota	1.651.589.600
		Program Penanggulangan Bencana	Pelayanan Informasi Rawan Bencana Kabupaten/Kota	500.000.000
			Pelayanan Pencegahan dan Kesiapsiagaan Terhadap Bencana	5.251.789.555

Urusan	No	Program	Kegiatan	Pagu Indikatf 2021
			Pelayanan Penyelamatan dan Evakuasi Korban Bencana	2.008.304.045
			Penataan Sistem Dasar Penanggulangan Bencana	250.000.000
Sosial				5.991.378.000
		Program Pemberdayaan Sosial	Pengembangan Potensi Sumber Kesejahteraan Sosial Daerah Kabupaten/Kota	377.719.000
		Program Penanganan Warga Negara Migran Korban Tindak Kekerasan	Pemulangan Warga Negara Migran Korban Tindak Kekerasan dari Titik Debarkasi di Daerah Kabupaten/Kota untuk dipulangkan ke Desa/Kelurahan Asal	20.000.000
		Program Rehabilitasi Sosial	Rehabilitasi Sosial Dasar Penyandang Disabilitas Terlantar, Anak Terlantar, Lanjut Usia Terlantar, serta Gelandangan Pengemis di Luar Panti Sosial	1.087.496.000
			Rehabilitasi Sosial Penyandang Masalah Kesejahteraan Sosial (PMKS) Lainnya Bukan Korban HIV/Aids dan Napza di Luar Panti Sosial	793.096.000
		Program Perlindungan Dan Jaminan Sosial	Pengelolaan Data Fakir Miskin Cakupan Daerah Kabupaten/Kota	1.808.970.000
		Program Penanganan Bencana	Perlindungan Sosial Korban Bencana Alam dan Sosial Kabupaten/Kota	1.320.100.000
			Penyelenggaraan Pemberdayaan Masyarakat terhadap Kesiapsiagaan Bencana Kabupaten/ Kota	108.379.000
		Program Pengelolaan Taman Makam Pahlawan	Pemeliharaan Taman Makam Pahlawan Nasional Kabupaten/Kota	475.618.000

Urusan	No	Program	Kegiatan	Pagu Indikatf 2021
Tenaga Kerja				8.689.674.000
		Program Pelatihan Kerja Dan Produktivitas Tenaga Kerja	Pelaksanaan Pelatihan berdasarkan Unit Kompetensi	2.344.801.000
			Pembinaan Lembaga Pelatihan Kerja Swasta	49.375.000
		Program Penempatan Tenaga Kerja	Pelayanan Antarkerja di Daerah Kabupaten/Kota	5.780.780.000
			Pelindungan PMI (Pra dan Purna Penempatan) di Daerah Kabupaten/Kota	340.390.000
		Program Hubungan Industrial	Pencegahan dan Penyelesaian Perselisihan Hubungan Industrial, Mogok Kerja dan Penutupan Perusahaan di Daerah Kabupaten/ Kota	174.328.000
Pemberdayaan Perempuan dan Perlindungan Anak				452.182.000
		Program Pengarus Utamaan Gender Dan Pemberdayaan Perempuan	Pelembagaan Pengarusutamaan Gender (PUG) pada Lembaga Pemerintah Kewenangan Kabupaten/ Kota	57.314.000
			Pemberdayaan Perempuan Bidang Politik, Hukum, Sosial, dan Ekonomi pada Organisasi Kemasyarakatan Kewenangan Kabupaten/ Kota	131.217.000
		Program Perlindungan Perempuan	Penyediaan Layanan Rujukan Lanjutan bagi Perempuan Korban Kekerasan yang Memerlukan Koordinasi Kewenangan Kabupaten/ Kota	29.945.000
		Program Peningkatan Kualitas Keluarga	Peningkatan Kualitas Keluarga dalam Mewujudkan Kesetaraan Gender (KG) dan Hak Anak tingkat Daerah Kabupaten/Kota	14.119.000

Urusan	No	Program	Kegiatan	Pagu Indikatf 2021
		Program Pengelolaan Sistem Data Gender Dan Anak	Pengumpulan, Pengolahan Analisis dan Penyaj ian Data Gender dan Anak Dalam Kelembagaan Data di Tingkat Daerah Kabupaten/kota	27.134.000
		Program Pemenuhan Hak Anak (PHA)	Pelembagaan PHA pada Lembaga Pemerintah, Nonpemerintah, dan Dunia Usaha Kewenangan Kabupaten/ Kota	70.507.000
			Penguatan dan Pengembangan Lembaga Penyedia Layanan Peningkatan Kualitas Hidup Anak Kewenangan Kabupaten/ Kota	76.732.000
		Program Perlindungan Khusus Anak	Penyediaan Layanan bagi Anak yang Memerlukan Perlindungan Khusus yang Memerlukan Koordinasi Tingkat Daerah Kabupaten/Kota	45.214.000
Pangan				4.365.155.000
		Program Pengelolaan Sumber Daya Ekonomi Untuk Kedaulatan Dan Kemandirian Pangan	Penyediaan Infrastruktur Dan Seluruh Pendukung Kemandirian Pangan Sesuai Kewenangan Daerah Kabupaten/Kota	1.080.837.000
		Program Peningkatan Diversifikasi Dan Ketahanan Pangan Masyarakat	Penyediaan Dan Penyaluran Pangan Pokok Atau Pangan Lainnya Sesuai Dengan Kebutuhan Daerah Kabupaten/Kota Dalam Rangka Stabilisasi Pasokan Dan Harga Pangan	1.388.556.000
			Pengelolaan Dan Keseimbangan Cadangan Pangan Kabupaten/ Kota	693.460.000

Urusan	No	Program	Kegiatan	Pagu Indikatf 2021
			Pelaksanaan Pencapaian Target Konsumsi Pangan Perkapita/Tahun Sesuai Dengan Angka Kecukupan Gizi	765.081.000
		Program Penanganan Kerawanan Pangan	Penyusunan Peta Kerentanan Dan Ketahanan Pangan Kecamatan	18.698.000
			Penanganan Kerawanan Pangan Kewenangan Kabupaten/ Kota	331.654.000
		Program Pengawasan Keamanan Pangan	Pelaksanaan Pengawasan Keamanan Pangan Segar Daerah Kabupaten/Kota	86.869.000
Lingkungan Hidup				5.887.371.000
		Program Perencanaan Lingkungan Hidup	Rencana Perlindungan Dan Pengelolaan Lingkungan Hidup (RPPLH) Kabupaten/Kota	119.136.000
		Program Pengendalian Pencemaran Dan/Atau Kerusakan Lingkungan Hidup	Pencegahan Pencemaran Dan/Atau Kerusakan Lingkungan Hidup Kabupaten/Kota	523.780.000
			Penanggulangan Pencemaran Dan/ Atau Kerusakan Lingkungan Hidup Kabupaten/Kota	447.328.000
			Pemulihan Pencemaran Dan/Atau Kerusakan Lingkungan Hidup Kabupaten/Kota	1.683.836.000
		Program Pengelolaan Keanekaragaman Hayati (Kehati)	Pengelolaan Keanekaragaman Hayati Kabupaten/ Kota	2.391.024.000
		Program Pengendalian Bahan Berbahaya Dan Beracun (B3) Dan Limbah Bahan Berbahaya Dan Beracun (Limbah B3)	Penyimpanan Sementara Limbah B3	35.609.000

Urusan	No	Program	Kegiatan	Pagu Indikatf 2021
		Program Pembinaan Dan Pengawasan Terhadap Izin Lingkungan Dan Izin Perlindungan Dan Pengelolaan Lingkungan Hidup (Pplh)	Pembinaan Dan Pengawasan Terhadap Usaha Dan/Atau Kegiatan Yang Izin Lingkungan Dan Izin Pplh Diterbitkan Oleh Pemerintah Daerah Kabupaten/ Kota	92.541.000
		Program Peningkatan Pendidikan, Pelatihan Dan Penyuluhan Lingkungan Hidup Untuk Masyarakat	Penyelenggaraan Pendidikan, Pelatihan, Dan Penyuluhan Lingkungan Hidup Untuk Lembaga Kemasyarakatan Tingkat Daerah Kabupaten/Kota	125.522.000
		Program Penghargaan Lingkungan Hidup Untuk Masyarakat	Pemberian Penghargaan Lingkungan Hidup Tingkat Daerah Kabupaten/Kota	114.783.000
		Program Pengelolaan Persampahan	Pengelolaan Sampah	353.812.000
Administrasi Kependudukan dan Pencatatan Sipil				6.598.860.000
		Program Pendaftaran Penduduk	Pelayanan Pendaftaran Penduduk	3.827.823.000
		Program Pencatatan Sipil	Pelayanan Pencatatan Sipil	293.375.000
		Program Pengelolaan Informasi Administrasi Kependudukan	Pengumpulan Data Kependudukan Dan Pemanfaatan Dan Penyajian Database Kependudukan	50.880.000
			Penataan Administrasi Kependudukan	1.104.565.000
			Penyelenggaraan Urusan Administrasi Kependudukan	1.322.217.000
Pemberdayaan Masyarakat dan Desa				594.152.450.000
		Program Penataan Desa	Penyelenggaraan Penataan Desa	589.411.361.000
		Program Peningkatan Kerjasama Desa	Fasilitasi Kerja Sama Antar Desa	378.545.000
		Program Administrasi Pemerintahan Desa	Pembinaan Dan Pengawasan Penyelenggaran Administrasi Pemerintahan Desa	3.954.108.000

Urusan	No	Program	Kegiatan	Pagu Indikatf 2021
		Program Pemberdayaan Lembaga Kemasyarakatan, Lembaga Adat, Dan Masyarakat Hukum Adat	Pemberdayaan Lembaga Kemasyarakatan Yang Bergerak Di Bidang Pemberdayaan Desa Dan Lembaga Adat Tingkat Daerah Provinsi Serta Pemberdayaan Masyarakat Hukum Adat Yang Masyarakat Pelakunya Hukum Adat Yang Sama Dalam Daerah Kabupaten/Kota	408.436.000
Pengendalian Penduduk dan Keluarga Berencana				11.739.080.000
		Program Pengendalian Penduduk	Pemaduan Dan Sinkronisasi Kebijakan Pemerintah Daerah Provinsi Dengan Pemerintah Daerah Kabupaten/Kota Dalam Rangka Pengendalian Kuantitas Penduduk	100.000.000
			Pemetaan Perkiraan Pengendalian Penduduk Cakupan Daerah Kabupaten/ Kota	144.220.000
		Program Pembinaan Keluarga Berencana (Kb)	Pelaksanaan Advokasi, Komunikasi, Informasi Dan Edukasi (Kie) Pengendalian Penduduk Dan Kb Sesuai Kearifan Budaya Lokal	2.945.767.000
			Pendayagunaan Tenaga Penyuluh KB/ Petugas Lapangan KB (PKB/PLKB)	5.515.025.000
			Pengendalian Dan Pendistribusian Kebutuhan Alat Dan Obat Kontrasepsi Serta Pelaksanaan Pelayanan KB Di Daerah Kabupaten/Kota	284.662.000

Urusan	No	Program	Kegiatan	Pagu Indikatf 2021
			Pemberdayaan Dan Peningkatan Peran Serta Organisasi Kemasyarakatan Tingkat Daerah Kabupaten/Kota Dalam Pelaksanaan Pelayanan Dan Pembinaan Kesertaan Ber-KB	2.213.809.000
		Program Pemberdayaan Dan Peningkatan Keluarga Sejahtera (Ks)	Pelaksanaan Pembangunan Keluarga Melalui Pembinaan Ketahanan Dan Kesejahteraan Keluarga	535.597.000
Perhubungan				12.179.420.000
		Program Penyelenggaraan Lalu Lintas Dan Angkutan Jalan (Llaj)	Penetapan Rencana Induk Jaringan Llaj Kabupaten/ Kota	558.408.000
			Penyediaan Perlengkapan Jalan Di Jalan Kabupaten/ Kota	8.205.000.000
			Pengelolaan Terminal Penumpang Tipe C	800.000.000
			Penerbitan Izin Penyelenggaraan Dan Pembangunan Fasilitas Parkir	125.000.000
			Pengujian Berkala Kendaraan Bermotor	374.760.000
			Pelaksanaan Manajemen Dan Rekayasa Lalu Lintas Untuk Jaringan Jalan Kabupaten/Kota	941.950.000
			Persetujuan Hasil Analisis Dampak Lalu Lintas (Andalalin) Untuk Jalan Kabupaten/Kota	34.610.000
			Audit Dan Inspeksi Keselamatan LLAJ Di Jalan	100.606.000
			Penyediaan Angkutan Umum Untuk Jasa Angkutan Orang Dan/Atau Barang Antar Kota Dalam 1 (Satu) Daerah Kabupaten/Kota	1.034.086.000
			Penerbitan Izin	5.000.000

Urusan	No	Program	Kegiatan	Pagu Indikatf 2021
			Penyelenggaraan Angkutan Orang Dalam Trayek Lintas Daerah Kabupaten/Kota Dalam 1 (Satu) Daerah Kabupaten/Kota	
Komunikasi dan Informatika				8.808.949.000
		Program Informasi Dan Komunikasi Publik	Pengelolaan Informasi Dan Komunikasi Publik Pemerintah Daerah Kabupaten/Kota	1.833.776.000
		Program Aplikasi Informatika	Pengelolaan Nama Domain Yang Telah Ditetapkan Oleh Pemerintah Pusat Dan Sub Domain Di Lingkup Pemerintah Daerah Kabupaten/Kota	5.940.790.000
			Pengelolaan E-Government Di Lingkup Pemerintah Daerah Kabupaten/Kota	1.034.383.000
Koperasi, Usaha Kecil dan Menengah				9.836.805.000
		Program Pengawasan dan Pemeriksaan Koperasi	Pemeriksaan dan Pengawasan Koperasi, Koperasi Simpan Pinjam/Unit Simpan Pinjam Koperasi yang Wilayah Keanggotaannya dalam Daerah Kabupaten/ Kota	159.614.000
		Program Penilaian Kesehatan KSP/USP Koperasi	Penilaian Kesehatan Koperasi Simpan Pinjam/Unit Simpan Pinjam Koperasi yang Wilayah Keanggotaanya dalam 1 (Satu) Daerah Kabupaten/ Kota	58.870.000
		Program Pendidikan dan Latihan Perkoperasian	Pendidikan dan Latihan Perkoperasian Bagi Koperasi yang Wilayah Keanggotaan dalam Daerah Kabupaten/ Kota	247.726.000
		Program Pemberdayaan dan Perlindungan Koperasi	Pemberdayaan dan Perlindungan Koperasi yang Keanggotaannya dalam Daerah Kabupaten/ Kota	400.433.000

Urusan	No	Program	Kegiatan	Pagu Indikatf 2021
		Program Pemberdayaan Usaha Menengah Usaha Kecil dan Usaha Mikro (UMKM)	Pemberdayaan Usaha Mikro yang Dilakukan Melalui Pendataan, Kemitraan, Kemudahan Perijinan, Penguatan Kelembagaan dan Koordinasi dengan Para Pemangku Kepentingan	685.395.000
		Program Pengembangan UMKM	Pengembangan Usaha Mikro dengan Orientasi Peningkatan Skala Usaha Menjadi Usaha Kecil	8.284.767.000
Penanaman Modal				1.025.632.500
		Program Pengembangan Iklim Penanaman Modal	Penetapan Pemberian Fasilitas / Ins entif Dibidang Penanaman Modal yang Menjadi Kewenangan Daerah Kabupaten/ Kota	82.000.000
			Pembuatan Peta Potensi Investasi Kabupaten/Kota	107.500.000
		Program Promosi Penanaman Modal	Penyelenggaraan Promosi Penanaman Modal yang Menjadi Kewenangan Daerah Kabupaten/ Kota	243.800.000
		Program Pelayanan Penanaman Modal	Pelayanan Perizinan dan Nonperizinan Secara Terpadu Satu Pintu Dibidang Penanaman Modal yang Menjadi Kewenangan Daerah Kabupaten/ Kota	425.040.000
		Program Pengendalian Pelaksanaan Penanaman Modal	Pengendalian Pelaksanaan Penanaman Modal yang Menjadi Kewenangan Daerah Kabupaten/ Kota	127.292.500
		Program Pengelolaan Data Dan Sistem Informasi Penanaman Modal	Pengelolaan Data dan Informasi Perizinan dan Nonperizinan yang Terintergrasi Pada Tingkat Daerah Kabupaten/ Kota	40.000.000
Kepemudaan dan Olah Raga				5.755.429.000

Urusan	No	Program	Kegiatan	Pagu Indikatf 2021
		Program Pengembangan Kapasitas Daya Saing Kepemudaan	Penyadaran, Pemberdayaan, dan Pengembangan Pemuda dan Kepemudaan Terhadap Pemuda Pelopor Kabupaten/Kota, Wirausaha Muda Pemula, dan Pemuda Kader Kabupaten/Kota	750.915.000
		Program Pengembangan Kapasitas Daya Saing Keolahragaan	Pembinaan dan Pengembangan Olahraga Pendidikan Pada Jenjang Pendidikan yang Menjadi Kewenangan Daerah Kabupaten/Kota	2.442.000.000
			Penyelenggaraan Kejuaraan Olahraga Tingkat Daerah Kabupaten/Kota	1.035.380.000
			Pembinaan dan Pengembangan Olahraga Prestasi Tingkat Daerah Provinsi	235.000.000
			Pembinaan dan Pengembangan Organisasi Olahraga	1.000.000.000
		Program Pengembangan Kapasitas Kepramukaan	Pembinaan dan Pengembangan Organisasi Kepramukaan	292.134.000
Statistik				91.929.000
		Program Penyelenggaraan Statistik Sektoral	Penyelenggaraan Statistik Sektoral Di Lingkup Daerah Kabupaten/Kota	91.929.000
Persandian				317.116.000
		Program Penyelenggaraan Persandian Untuk Pengamanan Informasi	Penyelenggaraan Persandian Untuk Pengamanan Informasi Pemerintah Daerah Kabupaten/Kota	317.116.000
Kebudayaan				1.673.714.000
		PROGRAM PENGEMBANGAN KEBUDAYAAN	Pengelolaan Kebudayaan Yang Masyarakat Pelakunya Dalam Daerah Kabupaten/Kota	187.781.000

Urusan	No	Program	Kegiatan	Pagu Indikatf 2021
			Pelestarian Kesenian Tradisional Yang Masyarakat Pelakunya Dalam Daerah Kabupaten/Kota	1.421.933.000
		Program Pelestarian Dan Pengelolaan Cagar Budaya	Pengelolaan Cagar Budaya Peringkat Kabupaten/ Kota	64.000.000
Perpustakaan				629.696.000
		Program Pembinaan Perpustakaan	Pengelolaan Perpustakaan Tingkat Daerah Kabupaten/ Kota	353.238.000
			Pembudayaan Gemar Membaca Tingkat Daerah Kabupaten/ Kota	252.509.000
		Program Pelestarian Koleksi Nasional dan Naskah Kuno	Pelestarian Naskah Kuno Miik Daerah Kabupaten/Kota	23.949.000
Kearsipan				519.349.000
		Program Pengelolaan Arsip	Pengelolaan Arsip Dinamis Daerah Kabupaten/Kota	287.084.000
			Pengelolaan Arsip Statis Daerah Kabupaten/Kota	81.316.000
			Pengelolaan Simpul Jaringan Informasi Kearsipan Nasional Tingkat Kabupaten/Kota	150.949.000
Kelautan dan Perikanan				11.966.875.000
		Program Pengelolaan Perikanan Tangkap	Pengelolaan Penangkapan Ikan Di Wilayah Sungai, Danau, Waduk, Rawa, Dan Genangan Air Lainnya Yang Dapat Diusahakan Dalam 1 (Satu) Daerah Kabupaten/ Kota	2.177.290.000
			Pemberdayaan Nelayan Kecil Dalam Daerah Kabupaten/ Kota	161.453.000
			Pengelolaan Dan Penyelenggaraan Tempat Pelelangan Ikan (TPI)	1.050.000.000

Urusan	No	Program	Kegiatan	Pagu Indikatf 2021
			Penerbitan Tanda Daftar Kapal Perikanan Berukuran Sampai Dengan 10 GT Di Wilayah Sungai, Danau, Waduk, Rawa, Dan Genangan Air Lainnya Yang Dapat Diusahakan Dalam 1 (Satu) Daerah Kabupaten/ Kota	127.188.000
		Program Pengelolaan Perikanan Budidaya	Pemberdayaan Pembudi Daya Ikan Kecil	76.092.000
			Penerbitan Tanda Daftar Bagi Pembudi Daya Ikan Kecil (TDPIK) Dalam 1 (Satu) Daerah Kabupaten/ Kota	50.565.000
			Pengelolaan Pembudidayaan Ikan	6.301.717.000
		Program Pengawasan Sumberdaya Kelautan Dan Perikanan	Pengawasan Sumber Daya Perikanan Di Wilayah Sungai, Danau, Waduk, Rawa, Dan Genangan Air Lainnya Yang Dapat Diusahakan Dalam Kabupaten/ Kota	300.000.000
		Program Pengolahan Dan Pemasaran Hasil Perikanan	Pembinaan Mutu Dan Keamanan Hasil Perikanan Bagi Usaha Pengolahan Dan Pemasaran Skala Mikro Dan Kecil	32.798.000
			Penyediaan Dan Penyaluran Bahan Baku Industri Pengolahan Ikan Dalam 1 (Satu) Daerah Kabupaten/ Kota	1.689.772.000
Pariwisata				7.359.022.000
		Program Peningkatan Daya Tarik Destinasi Pariwisata	Pengelolaan Kawasan Strategis Pariwisata Kabupaten/Kota	677.424.000
			Pengelolaan Destinasi Pariwisata Kabupaten/Kota	3.942.066.000
			Penetapan Tanda Daftar Usaha Pariwisata Daerah Kabupaten/ Kota	123.402.000

Urusan	No	Program	Kegiatan	Pagu Indikatf 2021
		Program Pemasaran Pariwisata	Pemasaran Pariwisata Dalam Dan Luar Negeri Daya Tarik, Destinasi Dan Kawasan Strategis Pariwisata Kabupaten/ Kota	2.565.405.000
		Program Pengembangan Sumber Daya Pariwisata Dan Ekonomi Kreatif	Pelaksanaan Peningkatan Kapasitas Sumber Daya Manusia Pariwisata Dan Ekonomi Kreatif Tingkat Dasar	50.725.000
Pertanian				56.405.338.000
		Program Penyediaan Dan Pengembangan Sarana Pertanian	Pengelolaan Sumber Daya Genetik (Sdg) Hewan, Tumbuhan, Dan Mikro Organisme Kewenangan Kabupaten/ Kota	5.896.726.000
			Peningkatan Mutu Dan Peredaran Benih/Bibit Ternak Dan Tanaman Pakan Ternak Serta Pakan Dalam Daerah Kabupaten/ Kota	256.385.000
			Pengendalian Dan Pengawasan Penyediaan Dan Peredaran Benih/Bibit Ternak, Dan Hijauan Pakan Ternak Dalam Daerah Kabupaten/ Kota	173.560.000
		Program Penyediaan Dan Pengembangan Prasarana Pertanian	Pengembangan Prasarana Pertanian	4.615.539.000
			Pembangunan Prasarana Pertanian	34.877.795.000
			Pengelolaan Wilayah Sumber Bibit Ternak Dan Rumpun/Galur Ternak Dalam Daerah Kabupaten/ Kota	5.187.839.000
		Program Pengendalian Kesehatan Hewan Dan Kesehatan Masyarakat Veteriner	Penjaminan Kesehatan Hewan, Penutupan Dan Pembukaan Daerah Wabah Penyakit Hewan Menular Dalam Daerah Kabupaten/Kota	603.134.000

Urusan	No	Program	Kegiatan	Pagu Indikatf 2021
			Pengawasan Pemasukan Dan Pengeluaran Hewan Dan Produk Hewan Daerah Kabupaten/Kota	320.447.000
		Program Pengendalian Dan Penanggulangan Bencana Pertanian	Pengendalian Dan Penanggulangan Bencana Pertanian Kabupaten/Kota	1.008.873.000
		Program Penyuluhan Pertanian	Pelaksanaan Penyuluhan Pertanian	3.465.040.000
Perdagangan				6.354.227.000
		Program Peningkatan Sarana Distribusi Perdagangan	Pembangunan Dan Pengelolaan Sarana Distribusi Perdagangan	4.333.543.000
			Pembinaan Terhadap Pengelola Sarana Distribusi Perdagangan Masyarakat Di Wilayah Kerjanya	1.109.865.000
		Program Stabilisasi Harga Barang Kebutuhan Pokok Dan Barang Penting	Menjamin Ketersediaan Barang Kebutuhan Pokok Dan Barang Penting Di Tingkat Daerah Kabupaten/ Kota	210.050.000
			Pengendalian Harga, Dan Stok Barang Kebutuhan Pokok Dan Barang Penting Di Tingkat Pasar Kabupaten/ Kota	43.498.000
		Program Pengembangan Ekspor	Penyelenggaraan Promosi Dan Misi Dagang Bagi Produk Ekspor Unggulan Yang Terdapat Pada 1 (Satu) Daerah Kabupaten/Kota	192.036.000
		Program Standarisasi dan Perlindungan Konsumen	Pelaksanaan Metrologi Legal Berupa Tera, Tera Ulang, dan Pengawasan	125.235.000
		Program Penggunaan Dan Pemasaran Produk Dalam Negeri	Pelaksanaan Promosi, Pemasaran Dan Peningkatan Penggunaan Produk Dalam Negeri	340.000.000
Perindustrian				2.650.411.000

Urusan	No	Program	Kegiatan	Pagu Indikatf 2021
		Program Perencanaan Dan Pembangunan Industri	Penyusunan Dan Evaluasi Rencana Pembangunan Industri Kabupaten/Kota	2.435.411.000
		Program Pengendalian Izin Usaha Industri Kabupaten/ Kota	Penerbitan Izin Usaha Industri (Iui) Kecil Dan Iui Menengah	145.000.000
		Program Pengelolaan Sistem Informasi Industri Nasional	Penyediaan Informasi Industri Untuk Informasi Industri Untuk Iui, Ipui, Iuki Dan Ipki Kewenangan Kabupaten/ Kota	70.000.000
Transmigrasi				182.122.000
		Program Pembangunan Kawasan Transmigrasi	Penataan Persebaran Penduduk Yang Berasal Dari 1 (Satu) Daerah Kabupaten/ Kota	182.122.000
Fungsi Pendukung Urusan Pemerintahan				
Sekretariat Daerah				17.783.824.000
		Program Pemerintahan dan Kesejahteraan Rakyat	Administrasi Tata Pemerintahan	522.400.000
			Evaluasi Pelaksanaan Kebijakan Kesejahteraan Rakyat	12.649.162.000
			Koordinasi Penyusunan Kebijakan Daerah	695.191.000
			Fasilitasi Kerjasama Daerah	55.000.000
		Program Perekonomian dan Pembangunan	Evaluasi Pelaksanaan Kebijakan Perekonomian	372.405.000
			Administrasi Pembangunan	308.965.000
			Pengadaan Barang dan Jasa	1.633.000.000
			Pemantauan Kebijakan Terkait Sumber Daya Alam	144.149.000
		Program Administrasi Umum	Pelaksanaan Administrasi Umum	590.000.000
			Penataan Organisasi	389.627.000
			Protokol dan Komunikasi Pimpinan	423.925.000
Sekretariat DPRD				43.289.842.000
		Program Layanan	Layanan Administrasi	1.055.000.000

Urusan	No	Program	Kegiatan	Pagu Indikatf 2021
		Dan Administrasi Keuangan	DPRD	
			Layanan Keuangan Dan Kesejahteraan DPRD	27.423.362.000
		Program Dukungan Pelaksanaan Tugas Dan Fungsi DPRD	Pembentukan Perda Dan Peraturan Dprd	1.840.000.000
			Pembahasan Kebijakan Anggaran	576.000.000
			Pengawasan Penyelenggaraan Pemerintahan	3.531.520.000
			Peningkatan Kapasitas DPRD	4.764.560.000
			Penyerapan Dan Penghimpunan Aspirasi Masyarakat	1.909.400.000
			Pelaksanaan Dan Pengawasan Kode Etik DPRD	95.000.000
			Pembahasan Kerja Sama Daerah	70.000.000
			Fasilitasi Tugas Pimpinan DPRD	2.025.000.000
Perencanaan Pembangunan				2.496.555.000
		Program Perencanaan, Pengendalian Dan Evaluasi Pembangunan Daerah	Koordinasi Perencanaan Pembangunan Daerah	1.210.991.000
			Pengendalian, Evaluasi Dan Pelaporan Pembangunan Daerah	130.132.000
		Program Perencanaan Pemerintahan Dan Pembangunan Manusia	Fasilitasi Dan Monev Penyusunan Dokumen Perencanaan Bidang Pemerintahan	62.103.000
			Fasilitasi Dan Monev Penyusunan Dokumen Perencanaan Bidang Pembangunan Manusia	149.384.000

Urusan	No	Program	Kegiatan	Pagu Indikatf 2021
			Fasilitasi Dan Monev Penyusunan Dokumen Perencanaan Bidang Kesejahteraan Masyarakat	79.325.000
		Program Perencanaan Perekonomian Dan Sumber Daya Alam	Fasilitasi Dan Monev Penyusunan Dokumen Perencanaan Bidang Perekonomian	112.057.000
			Fasilitasi Dan Monev Penyusunan Dokumen Perencanaan Bidang Sumber Daya Alam	106.927.000
		Program Perencanaan Infrastruktur Dan Kewilayahan	Fasilitasi Dan Monev Penyusunan Dokumen Perencanaan Bidang Kebinamargaan Dan Perhubungan	366.678.000
			Fasilitasi Dan Monev Penyusunan Dokumen Perencanaan Bidang Keciptakaryaan Dan Kewilayahan	278.958.000
Keuangan				30.921.230.000
		Program Pengelolaan Keuangan Daerah	Koordinasi Dan Penyusunan Rencana Anggaran Daerah	993.908.000
			Koordinasi Dan Pengelolaan Perbendaharaan Daerah	725.062.000
			Koordinasi Dan Pelaksanaan Akuntansi Dan Pelaporan Keuangan Daerah	546.349.000
			Kegiatan Penunjang Urusan	22.726.000.000
		Program Pengelolaan Barang Milik Daerah	Pengelolaan Barang Miik Daerah	695.334.000
		Program Pengelolaan Pendapatan Daerah	Perencanaan, Pengembangan, Pengendalian Dan Evaluasi Pendapatan Daerah	5.234.577.000
Kepegawaian				1.879.000.000
		Program Kepegawaian Daerah	Pengelolaan Data Dan Informasi ASN	50.000.000
			Administrasi Kepegawaian	1.532.000.000
			Peningkatan Kapastitas ASN	97.000.000

Urusan	No	Program	Kegiatan	Pagu Indikatf 2021
			Pembinaan ASN	200.000.000
Pendidikan dan Pelatihan				4.649.000.000
		Program Pengembangan Sumber Daya Manusia	Pengembangan Kompetensi Teknis	312.000.000
			Sertifikasi, Kelembagaan, Pengembangan Kompetensi Manajerial Dan Fungsional	4.337.000.000
Penelitian dan Pengembangan				727.607.000
		Program Penelitian Dan Pengembangan Daerah	Pengembangan Inovasi dan Teknologi	727.607.000
Unsur Pengawasan Urusan Pemerintahan				
Inspektorat Daerah				1.099.309.000
		Program Penyelenggaraan Pengawasan	Penyelenggaraan Pengawasan Internal	329.261.000
			Penyelenggaraan Pengawasan Dengan Tujuan Tertentu	299.432.000
		Program Perumusan Kebijakan, Pendampingan Dan Asistensi	Perumusan Kebijakan Teknis Di Bidang Pengawasan Dan Fasilitasi Pengawasan	56.835.000
			Asistensi Dan Pendampingan	413.781.000
Unsur Kewilayahan				13.220.035.807
		Program penyelenggaraan pemerinttahan dan pelayanan publik	Pelaksanaan urusan pemerintahan yang dilimpahkan kepada camat	1.605.590.297
		Program pemberdayaan masyarakat desa dan kelurahan	Kegiatan pemberdayaan kelurahan	8.276.996.000
		Program penyelenggaraan urusan pemerintahan umum	Penyelenggaraan urusan pemerintahan umum sesuai penugasan kepala daerah	459.392.000
		Program pembinaan dan pengawasan pemerintahan desa	Fasilitasi, rekomendasi dan koordinasi pembinaan dan pengawasan pemerintahan desa	2.878.057.510
Fungsi Pemerintahan Umum				
Kesatuan Bangsa dan Politik				3.118.115.000

Urusan	No	Program	Kegiatan	Pagu Indikatf 2021
		Program Penguatan Ideologi Pancasila Dan Karakter Kebangsaan	Perumusan Kebijakan Teknis Dan Pemantapan Pelaksanaan Bidang Ideologi Pancasila Dan Karakter Kebangsaan	483.247.000
		Program Peningkatan Peran Partai Politik Dan Lembaga Pendidikan Melalui Pendidikan Politik Dan Pengembangan Etika Serta Budaya Politik	Perumusan Kebijakan Teknis Dan Pemantapan Pelaksanaan Bidang Pendidikan Politik, Etika Budaya Politik, Peningkatan Demokrasi, Fasilitasi Kelembagaan Pemerintahan, Perwakilan Dan Partai Politik, Pemilihan Umum/Pemilihan Umum Kepala Daerah, Serta Pemantauan	2.170.989.000
		Program Pemberdayaan Dan Pengawasan Organisasi Kemasyarakatan	Perumusan Kebijakan Teknis Dan Pemantapan Pelaksanaan Bidang Pemberdayaan Dan Pengawasan Organisasi Kemasyarakatan	70.739.000
		Program Pembinaan Dan Pengembangan Ketahanan Ekonomi, Sosial, Dan Budaya	Perumusan Kebijakan Teknis Dan Pemantapan Pelaksanaan Bidang Ketahanan Ekonomi, Sosial Dan Budaya	264.041.000
		Program Peningkatan Kewaspadaan Nasional Dan Peningkatan Kualitas Dan Fasilitasi Penanganan Konflik Sosial	Perumusan Kebijakan Teknis Dan Pelaksanaan Pemantapan Kewaspadaan Nasional Dan Penanganan Konflik Sosial	129.099.000
Penunjang Urusan Pemerintahan Daerah				1.196.332.503.932
		Program Penunjang Urusan Pemerintahan Daerah	Perencanaan Dan Evaluasi Kinerja Perangkat Daerah	3.702.375.000
			Administrasi Keuangan	1.110.532.246.849
			Administrasi Umum	81.106.796.083
		Jumlah total (aplikasi simper)		2.828.257.660.631

Tabel V.2 Pagu Indikatif Per Prioritas Daerah

No	Prioritas Daerah	Belanja		Pagu Indikatif	Total Pagu Indikatif
		Program	**Kegiatan**		
1	**Pengembangan Perekonomian Daerah Berbasis Komoditas Dan Kawasan Unggulan Daerah Berbasis Pertanian Dan Pariwisata**				99.594.430.500
		Program Pengelolaan Sumber Daya Ekonomi Untuk Kedaulatan Dan Kemandirian Pangan	Penyediaan Infrastruktur Dan Seluruh Pendukung Kemandirian Pangan Sesuai Kewenangan Daerah Kabupaten/Kota	1.080.837.000	
		Program Peningkatan Diversifikasi Dan Ketahanan Pangan Masyarakat	Penyediaan Dan Penyaluran Pangan Pokok Atau Pangan Lainnya Sesuai Dengan Kebutuhan Daerah Kabupaten/Kota Dalam Rangka Stabilisasi Pasokan Dan Harga Pangan	1.388.556.000	
			Pengelolaan Dan Keseimbangan Cadangan Pangan Kabupaten/ Kota	693.460.000	
			Pelaksanaan Pencapaian Target Konsumsi Pangan Perkapita/Tahun Sesuai Dengan Angka Kecukupan Gizi	765.081.000	
		Program Penanganan Kerawanan Pangan	Penyusunan Peta Kerentanan Dan Ketahanan Pangan Kecamatan	18.698.000	
			Penanganan Kerawanan Pangan Kewenangan Kabupaten/ Kota	331.654.000	
		Program Pengawasan Keamanan Pangan	Pelaksanaan Pengawasan Keamanan Pangan Segar Daerah Kabupaten/Kota	86.869.000	
		Program Pengawasan dan Pemeriksaan Koperasi	Pemeriksaan dan Pengawasan Koperasi, Koperasi Simpan Pinjam/Unit Simpan Pinjam Koperasi	159.614.000	

No	Prioritas Daerah	Belanja		Pagu Indikatif	Total Pagu Indikatif
		Program	**Kegiatan**		
			yang Wilayah Keanggotaannya dalam Daerah Kabupaten/ Kota		
		Program Penilaian Kesehatan KSP/USP Koperasi	Penilaian Kesehatan Koperasi Simpan Pinjam/Unit Simpan Pinjam Koperasi yang Wilayah Keanggotaanya dalam 1 (Satu) Daerah Kabupaten/ Kota	58.870.000	
		Program Pendidikan dan Latihan Perkoperasian	Pendidikan dan Latihan Perkoperasian Bagi Koperasi yang Wilayah Keanggotaan dalam Daerah Kabupaten/ Kota	247.726.000	
		Program Pemberdayaan dan Perlindungan Koperasi	Pemberdayaan dan Perlindungan Koperasi yang Keanggotaannya dalam Daerah Kabupaten/ Kota	400.433.000	
		Program Pemberdayaan Usaha Menengah Usaha Kecil dan Usaha Mikro (UMKM)	Pemberdayaan Usaha Mikro yang Dilakukan Melalui Pendataan, Kemitraan, Kemudahan Perijinan, Penguatan Kelembagaan dan Koordinasi dengan Para Pemangku Kepentingan	685.395.000	
		Program Pengembangan UMKM	Pengembangan Usaha Mikro dengan Orientasi Peningkatan Skala Usaha Menjadi Usaha Kecil	8.284.767.000	
		Program Pengembangan Iklim Penanaman Modal	Penetapan Pemberian Fasilitas / Ins entif Dibidang Penanaman Modal yang Menjadi Kewenangan Daerah Kabupaten/ Kota	82.000.000	
			Pembuatan Peta Potensi Investasi Kabupaten/Kota	107.500.000	
		Program Promosi Penanaman Modal	Penyelenggaraan Promosi Penanaman Modal yang Menjadi Kewenangan Daerah Kabupaten/ Kota	243.800.00	

No	Prioritas Daerah	Belanja		Pagu Indikatif	Total Pagu Indikatif
		Program	**Kegiatan**		
		Program Pelayanan Penanaman Modal	Pelayanan Perizinan dan Nonperizinan Secara Terpadu Satu Pintu Dibidang Penanaman Modal yang Menjadi Kewenangan Daerah Kabupaten/ Kota	425.040.000	
		Program Pengendalian Pelaksanaan Penanaman Modal	Pengendalian Pelaksanaan Penanaman Modal yang Menjadi Kewenangan Daerah Kabupaten/ Kota	127.292.500	
		Program Pengelolaan Data Dan Sistem Informasi Penanaman Modal	Penatausahaan Izin Pemanfaatan Langsung Panas Bumi dalam Daerah Kabupaten/Kota	40.000.000	
		Program Pengelolaan Perikanan Tangkap	Pengelolaan Penangkapan Ikan Di Wilayah Sungai, Danau, Waduk, Rawa, Dan Genangan Air Lainnya Yang Dapat Diusahakan Dalam 1 (Satu) Daerah Kabupaten/ Kota	2.177.290.000	
			Pemberdayaan Nelayan Kecil Dalam Daerah Kabupaten/ Kota	161.453.000	
			Pengelolaan Dan Penyelenggaraan Tempat Pelelangan Ikan (TPI)	1.050.000.000	
			Penerbitan Tanda Daftar Kapal Perikanan Berukuran Sampai Dengan 10 GT Di Wilayah Sungai, Danau, Waduk, Rawa, Dan Genangan Air Lainnya Yang Dapat Diusahakan Dalam 1 (Satu) Daerah Kabupaten/ Kota	127.188.000	
		Program Pengelolaan Perikanan Budidaya	Pemberdayaan Pembudi Daya Ikan Kecil	76.092.000	
			Penerbitan Tanda Daftar Bagi	50.565.000	

No	Prioritas Daerah	Belanja		Pagu Indikatif	Total Pagu Indikatif
		Program	**Kegiatan**		
			Pembudi Daya Ikan Kecil (TDPIK) Dalam 1 (Satu) Daerah Kabupaten/ Kota		
			Pengelolaan Pembudidayaan Ikan	6.301.717.000	
		Program Pengawasan Sumberdaya Kelautan Dan Perikanan	Pengawasan Sumber Daya Perikanan Di Wilayah Sungai, Danau, Waduk, Rawa, Dan Genangan Air Lainnya Yang Dapat Diusahakan Dalam Kabupaten/ Kota	300.000.000	
		Program Pengolahan Dan Pemasaran Hasil Perikanan	Pembinaan Mutu Dan Keamanan Hasil Perikanan Bagi Usaha Pengolahan Dan Pemasaran Skala Mikro Dan Kecil	32.798.000	
			Penyediaan Dan Penyaluran Bahan Baku Industri Pengolahan Ikan Dalam 1 (Satu) Daerah Kabupaten/ Kota	1.689.772.000	
		Program Peningkatan Daya Tarik Destinasi Pariwisata	Pengelolaan Kawasan Strategis Pariwisata Kabupaten/Kota	677.424.000	
			Pengelolaan Destinasi Pariwisata Kabupaten/Kota	3.942.066.000	
			Penetapan Tanda Daftar Usaha Pariwisata Daerah Kabupaten/ Kota	123.402.000	
		Program Pemasaran Pariwisata	Pemasaran Pariwisata Dalam Dan Luar Negeri Daya Tarik, Destinasi Dan Kawasan Strategis Pariwisata Kabupaten/ Kota	2.565.405.000	
		Program Pengembangan Sumber Daya Pariwisata Dan Ekonomi Kreatif	Pelaksanaan Peningkatan Kapasitas Sumber Daya Manusia Pariwisata Dan Ekonomi Kreatif Tingkat Dasar	50.725.000	
		Program Penyediaan Dan	Pengelolaan Sumber Daya Genetik	5.896.726.000	

No	Prioritas Daerah	Belanja		Pagu Indikatif	Total Pagu Indikatif
		Program	**Kegiatan**		
		Pengembangan Sarana Pertanian	(Sdg) Hewan, Tumbuhan, Dan Mikro Organisme Kewenangan Kabupaten/ Kota		
			Peningkatan Mutu Dan Peredaran Benih/Bibit Ternak Dan Tanaman Pakan Ternak Serta Pakan Dalam Daerah Kabupaten/ Kota	256.385.000	
			Pengendalian Dan Pengawasan Penyediaan Dan Peredaran Benih/Bibit Ternak, Dan Hijauan Pakan Ternak Dalam Daerah Kabupaten/ Kota	173.560.000	
		Program Penyediaan Dan Pengembangan Prasarana Pertanian	Pengembangan Prasarana Pertanian	4.615.539.000	
			Pembangunan Prasarana Pertanian	34.877.795.000	
			Pengelolaan Wilayah Sumber Bibit Ternak Dan Rumpun/Galur Ternak Dalam Daerah Kabupaten/ Kota	5.187.839.000	
		Program Pengendalian Kesehatan Hewan Dan Kesehatan Masyarakat Veteriner	Penjaminan Kesehatan Hewan, Penutupan Dan Pembukaan Daerah Wabah Penyakit Hewan Menular Dalam Daerah Kabupaten/Kota	603.134.000	
			Pengawasan Pemasukan Dan Pengeluaran Hewan Dan Produk Hewan Daerah Kabupaten/Kota	320.447.000	
		Program Pengendalian Dan Penanggulangan Bencana Pertanian	Pengendalian Dan Penanggulangan Bencana Pertanian Kabupaten/Kota	1.008.873.000	
		Program Penyuluhan Pertanian	Pelaksanaan Penyuluhan Pertanian	3.465.040.000	

No	Prioritas Daerah	Belanja		Pagu Indikatif	Total Pagu Indikatif
		Program	**Kegiatan**		
		Program Peningkatan Sarana Distribusi Perdagangan	Pembangunan Dan Pengelolaan Sarana Distribusi Perdagangan	4.333.543.000	
			Pembinaan Terhadap Pengelola Sarana Distribusi Perdagangan Masyarakat Di Wilayah Kerjanya	1.109.865.000	
		Program Stabilisasi Harga Barang Kebutuhan Pokok Dan Barang Penting	Menjamin Ketersediaan Barang Kebutuhan Pokok Dan Barang Penting Di Tingkat Daerah Kabupaten/ Kota	210.050.000	
			Pengendalian Harga, Dan Stok Barang Kebutuhan Pokok Dan Barang Penting Di Tingkat Pasar Kabupaten/ Kota	43.498.000	
		Program Pengembangan Ekspor	Penyelenggaraan Promosi Dan Misi Dagang Bagi Produk Ekspor Unggulan Yang Terdapat Pada 1 (Satu) Daerah Kabupaten/Kota	192.036.000	
		Program Penggunaan Dan Pemasaran Produk Dalam Negeri	Pelaksanaan Promosi, Pemasaran Dan Peningkatan Penggunaan Produk Dalam Negeri	340.000.000	
		Program Perencanaan Dan Pembangunan Industri	Penyusunan Dan Evaluasi Rencana Pembangunan Industri Kabupaten/Kota	2.435.411.000	
		Program Pengendalian Izin Usaha Industri Kabupaten/ Kota	Penerbitan Izin Usaha Industri (Iui) Kecil Dan Iui Menengah	145.000.000	
		Program Pengelolaan Sistem Informasi Industri Nasional	Penyediaan Informasi Industri Untuk Informasi Industri Untuk Iui, Ipui, Iuki Dan Ipki Kewenangan Kabupaten/ Kota	70.000.000	

No	Prioritas Daerah	Belanja		Pagu Indikatif	Total Pagu Indikatif
		Program	**Kegiatan**		
2	**Percepatan Upaya Penanggulangan Kemiskinan Dan Pengurangan Pengangguran Berbasis Pembangunan Perdesaan**				661.116.321.796
		Program Pelatihan Kerja Dan Produktivitas Tenaga Kerja	Pelaksanaan Pelatihan berdasarkan Unit Kompetensi	2.344.801.000	
			Pembinaan Lembaga Pelatihan Kerja Swasta	49.375.000	
		Program Penempatan Tenaga Kerja	Pelayanan Antarkerja di Daerah Kabupaten/Kota	5.780.780.000	
			Pelindungan PMI (Pra dan Purna Penempatan) di Daerah Kabupaten/Kota	340.390.000	
		Program Hubungan Industrial	Pencegahan dan Penyelesaian Perselisihan Hubungan Industrial, Mogok Kerja dan Penutupan Perusahaan di Daerah Kabupaten/ Kota	174.328.000	
		Program Pembangunan Kawasan Transmigrasi	Penataan Persebaran Penduduk Yang Berasal Dari 1 (Satu) Daerah Kabupaten/ Kota	182.122.000	
		Program Pemberdayaan Sosial	Pengembangan Potensi Sumber Kesejahteraan Sosial Daerah Kabupaten/Kota	377.719.000	
		Program Rehabilitasi Sosial	Rehabilitasi Sosial Dasar Penyandang Disabilitas Terlantar, Anak Terlantar, Lanjut Usia Terlantar, serta Gelandangan Pengemis di Luar Panti Sosial	1.087.496.000	
			Rehabilitasi Sosial Penyandang Masalah Kesejahteraan Sosial (PMKS) Lainnya Bukan Korban HIV/Aids dan	793.096.000	

No	Prioritas Daerah	Belanja		Pagu Indikatif	Total Pagu Indikatif
		Program	**Kegiatan**		
			Napza		
		Program Perlindungan Dan Jaminan Sosial	Pengelolaan Data Fakir Miskin Cakupan Daerah Kabupaten/Kota	1.808.970.000	
		Program Penataan Desa	Penyelenggaraan Penataan Desa	589.411.361.000	
		Program Pemenuhan Upaya Kesehatan Perorangan Dan Upaya Kesehatan Masyarakat	Penyediaan Layanan Kesehatan untuk UKM dan UKP Rujukan Tingkat Daerah Kabupaten/Kota	47.783.747.000	
		Program Pengelolaan Dan Pengembangan Sistem Penyediaan Air Minum	Pengelolaan dan Pengembangan Sistem Penyediaan Air Minum (SPAM) di Daerah Kabupaten/ Kota	10.982.136.796	
3	**Peningkatan Kualitas Sumber Daya Manusia Dan Layanan Sosial Dasar Masyarakat**				523.372.103.030
		Program Pengelolaan Pendidikan	Pengelolaan Pendidikan Sekolah Dasar	131.618.174.000	
			Pengelolaan Pendidikan Sekolah Menengah Pertama	47.012.301.000	
			Pengelolaan Pendidikan Anak Usia Dini (PAUD)	31.375.432.000	
			Pengelolaan Pendidikan Nonformal/Kesetaraan	3.895.694.000	
		Program Pemenuhan Upaya Kesehatan Perorangan Dan Upaya Kesehatan Masyarakat	Penyediaan Fasilitas Pelayanan Kesehatan untuk UKM dan UKP Rujukan Tingkat Daerah Kabupaten/Kota	234.063.675.000	
			Penyelenggaraan Sistem Informasi Kesehatan secara Terintegrasi	34.078.000	
		Program Peningkatan	Pembinaan Teknis, Pengawasan	49.134.000	

No	Prioritas Daerah	Belanja		Pagu Indikatif	Total Pagu Indikatif
		Program	**Kegiatan**		
		Kapasitas Sumber Daya Manusia Kesehatan	Praktik Tenaga Kesehatan di Wilayah Kabupaten/Kota		
			Pengembangan Mutu dan Peningkatan Kompetensi Teknis Sumber Daya Manusia Kesehatan Tingkat Daerah Kabupaten/Kota	79.950.000	
		Program Sediaan Farmasi, Alat Kesehatan Dan Makanan Minuman	Pemberian Izin Apotek, Toko Obat, Toko Alat Kesehatan dan Optikal, Usaha Mikro Obat Tradisional (UMOT)	101.889.000	
			Penerbitan Sertifikat Produksi Pangan Industri Rumah Tangga dan Nomor P-IRT sebagai Izin Produksi, untuk Produk Makanan Minuman tertentu yang Dapat Diproduksi oleh Industri Rumah Tangga	184.185.000	
		Program Pemberdayaan Masyarakat Bidang Kesehatan	Advokasi, Pemberdayaan, Kemitraan, Peningkatan Peran serta Masyarakat dan Lintas Sektor Tingkat Daerah Kabupaten/ Kota	189.386.000	
			Pelaksadan Sehat dalam Rangka Promotif Preventif Tingkat Daerah Kabupaten/ Kota	147.576.000	
			Pengembangan dan Pelaksanaan Upaya Kesehatan Bersumber daya Masyarakat (UKBM) Tingkat Daerah Kabupaten/Kota	272.403.000	
		Program Peningkatan Ketenteraman Dan Ketertiban Umum	Penanganan Gangguan Ketenteraman dan Ketertiban Umum dalam 1 (Satu) Daerah Kabupaten/ Kota	3.544.521.400	
			Penegakan Perda Kabupaten/Kota	432.410.400	

No	Prioritas Daerah	Belanja		Pagu Indikatif	Total Pagu Indikatif
		Program	**Kegiatan**		
			dan Peraturan Bupati/Walikota		
			Pembinaan Penyidik Pegawai Negeri Sipil (PPNS) Kabupaten/Kota	10.000.000	
		Program Penanggulangan Kebakaran	Pencegahan, Pengendalian, Pemadaman, Penyelamatan, dan Penanganan Bahan Berbahaya dan Beracun Kebakaran dalam Daerah Kabupaten/ Kota	1.651.589.600	
		Program Penanggulangan Bencana	Pelayanan Informasi Rawan Bencana Kabupaten/Kota	500.000.000	
			Pelayanan Pencegahan dan Kesiapsiagaan Terhadap Bencana	5.251.789.555	
			Pelayanan Penyelamatan dan Evakuasi Korban Bencana	2.008.304.045	
			Penataan Sistem Dasar Penanggulangan Bencana	250.000.000	
		Program Penanganan Warga Negara Migran Korban Tindak Kekerasan	Pemulangan Warga Negara Migran Korban Tindak Kekerasan dari Titik Debarkasi di Daerah Kabupaten/Kota untuk dipulangkan ke Desa/Kelurahan Asal	20.000.000	
		Program Penanganan Bencana	Perlindungan Sosial Korban Bencana Alam dan Sosial Kabupaten/Kota	1.320.100.000	
			Penyelenggaraan Pemberdayaan Masyarakat terhadap Kesiapsiagaan Bencana Kabupaten/ Kota	108.379.000	
		Program Pengelolaan Taman Makam Pahlawan	Pemeliharaan Taman Makam Pahlawan Nasional Kabupaten/Kota	475.618.000	
		Program Pengarus Utamaan Gender Dan Pemberdayaan Perempuan	Pelembagaan Pengarusutamaan Gender (PUG) pada Lembaga Pemerintah Kewenangan Kabupaten/	57.314.000	

No	Prioritas Daerah	Belanja		Pagu Indikatif	Total Pagu Indikatif
		Program	**Kegiatan**		
			Kota		
			Pemberdayaan Perempuan Bidang Politik, Hukum, Sosial, dan Ekonomi pada Organisasi Kemasyarakatan Kewenangan Kabupaten/ Kota	131.217.000	
		Program Perlindungan Perempuan	Penyediaan Layanan Rujukan Lanjutan bagi Perempuan Korban Kekerasan yang Memerlukan Koordinasi Kewenangan Kabupaten/ Kota	29.945.000	
		Program Peningkatan Kualitas Keluarga	Peningkatan Kualitas Keluarga dalam Mewujudkan Kesetaraan Gender (KG) dan Hak Anak tingkat Daerah Kabupaten/Kota	14.119.000	
		Program Pengelolaan Sistem Data Gender Dan Anak	Pengumpulan, Pengolahan Analisis dan Penyaj ian Data Gender dan Anak Dalam Kelembagaan Data di Tingkat Daerah Kabupaten/kota	27.134.000	
		Program Pemenuhan Hak Anak (PHA)	Pelembagaan PHA pada Lembaga Pemerintah, Nonpemerintah, dan Dunia Usaha Kewenangan Kabupaten/ Kota	70.507.000	
			Penguatan dan Pengembangan Lembaga Penyedia Layanan Peningkatan Kualitas Hidup Anak Kewenangan Kabupaten/ Kota	76.732.000	
		Program Perlindungan Khusus Anak	Penyediaan Layanan bagi Anak yang Memerlukan Perlindungan Khusus yang Memerlukan Koordinasi Tingkat Daerah Kabupaten/Kota	45.214.000	
		Program Pengendalian	Pemaduan Dan Sinkronisasi	100.000.000	

No	Prioritas Daerah	Belanja		Pagu Indikatif	Total Pagu Indikatif
		Program	**Kegiatan**		
		Penduduk	Kebijakan Pemerintah Daerah Provinsi Dengan Pemerintah Daerah Kabupaten/Kota Dalam Rangka Pengendalian Kuantitas Penduduk		
			Pemetaan Perkiraan Pengendalian Penduduk Cakupan Daerah Kabupaten/ Kota	144.220.000	
		Program Pembinaan Keluarga Berencana (Kb)	Pelaksanaan Advokasi, Komunikasi, Informasi Dan Edukasi (IKE) Pengendalian Penduduk Dan Kb Sesuai Kearifan Budaya Lokal	2.945.767.000	
			Pendayagunaan Tenaga Penyuluh KB/ Petugas Lapangan KB (PKB/PLKB)	5.515.025.000	
			Pengendalian Dan Pendistribusian Kebutuhan Alat Dan Obat Kontrasepsi Serta Pelaksanaan Pelayanan KB Di Daerah Kabupaten/Kota	284.662.000	
			Pemberdayaan Dan Peningkatan Peran Serta Organisasi Kemasyarakatan Tingkat Daerah Kabupaten/Kota Dalam Pelaksanaan Pelayanan Dan Pembinaan Kesertaan Ber-KB	2.213.809.000	
		Program Pemberdayaan Dan Peningkatan Keluarga Sejahtera (Ks)	Pelaksanaan Pembangunan Keluarga Melalui Pembinaan Ketahanan Dan Kesejahteraan Keluarga	535.597.000	
		Program Pengembangan Kapasitas Daya Saing Kepemudaan	Penyadaran, Pemberdayaan, dan Pengembangan Pemuda dan Kepemudaan Terhadap Pemuda	750.915.000	

No	Prioritas Daerah	Belanja		Pagu Indikatif	Total Pagu Indikatif
		Program	**Kegiatan**		
			Pelopor Kabupaten/Kota, Wirausaha Muda Pemula, dan Pemuda Kader Kabupaten/Kota		
		Program Pengembangan Kapasitas Daya Saing Keolahragaan	Pembinaan dan Pengembangan Olahraga Pendidikan Pada Jenjang Pendidikan yang Menjadi Kewenangan Daerah Kabupaten/Kota	2.442.000.000	
			Penyelenggaraan Kejuaraan Olahraga Tingkat Daerah Kabupaten/Kota	1.035.380.000	
			Pembinaan dan Pengembangan Olahraga Prestasi Tingkat Daerah Provinsi	235.000.000	
			Pembinaan dan Pengembangan Organisasi Olahraga	1.000.000.000	
		Program Pengembangan Kapasitas Kepramukaan	Pembinaan dan Pengembangan Organisasi Kepramukaan	292.134.000	
			Pelestarian Kesenian Tradisional Yang Masyarakat Pelakunya Dalam Daerah Kabupaten/Kota	1.421.933.000	
		Program Pelestarian Dan Pengelolaan Cagar Budaya	Pengelolaan Cagar Budaya Peringkat Kabupaten/ Kota	64.000.000	
			Pengelolaan Kebudayaan yang Masyarakat Pelakunya dalam Daerah Kabupaten/Kota	187.781.000	
		Program Pembinaan Perpustakaan	Pengelolaan Perpustakaan Tingkat Daerah Kabupaten/ Kota	353.238.000	
			Pembudayaan Gemar Membaca Tingkat Daerah Kabupaten/ Kota	252.509.000	
		Program Penunjang Urusan Pemerintahan Daerah	Peningkatan Disiplin dan Kapasitas Sumber Daya Aparatur	991.086.000	

No	Prioritas Daerah	Belanja		Pagu Indikatif	Total Pagu Indikatif
		Program	**Kegiatan**		
4	**Peningkatan Daya Saing Daerah Didukung Dengan Penyediaan Infrastruktur Yang Berkualitas Dan Berkelanjutan**				217.844.207.246
		Program Pengelolaan Sumber Daya Air (SDA)	Pengelolaan SDA dan Bangunan Pengaman Pantai pada Wilayah Sungai (WS) dalam 1 (Satu) Daerah Kabupaten/ Kota	4.667.000.000	
			Pengembangan dan Pengelolaan Sistem Irigasi Primer dan Sekunder pada Daerah Irigasi yang Luasnya dibawah 1000 Ha dalam 1 (Satu) Daerah Kabupaten/ Kota	19.458.449.796	
		Program Pengelolaan Dan Pengembangan Sistem Drainase	Pengelolaan dan pengembangan Sistem Drainase yang Terhubung Langsung dengan Sungai dalam Daerah Kabupaten/ Kota	9.975.359.700	
		Program Penataan Bangunan Gedung	Penyelenggaraan Bangunan Gedung di Wilayah Daerah Kabupaten/Kota, Pemberian Izin Mendirikan Bangunan (IMB) dan Sertifikat Laik Fungsi Bangunan Gedung	10.813.429.000	
			Penyelenggaraan Penataan Bangunan dan Lingkungannya di Daerah Kabupaten/Kota	2.607.000.000	
		Program Penyelenggaraan Jalan	Penyelenggaraan Jalan Kabupaten/Kota	103.053.109.450	
		Program Pengembangan Jasa Konstruksi	Penyelenggaraan Sistem Informasi Jasa Konstruksi Cakupan Daerah Kabupaten/Kota	45.000.000	

No	Prioritas Daerah	Belanja		Pagu Indikatif	Total Pagu Indikatif
		Program	**Kegiatan**		
		Program Penyelenggaraan Penataan Ruang	Penetapan Rencana Tata Ruang Wilayah (RTRW) dan Rencana Rinci Tata Ruang (RRTR) Kab/Kota	500.265.000	
			Koordinasi dan sinkronisasi Perencanaan Tata Ruang Daerah Kabupaten/Kota	150.000.000	
			Koordinasi dan Sinkronisasi Pemanfataan Ruang Daerah Kabupaten/ Kota	150.000.000	
		Program Pengembangan Sistem Dan Pengelolaan Persampahan Regional	Pengembangan Sistem dan Pengelolaan Persampahan di Daerah Kabupaten/Kota	11.086.748.000	
		Program Pengelolaan Dan Pengembangan Sistem Air Limbah	Pengelolaan dan Pengembangan Sistem Air Limbah Domestik dalam Daerah Kabupaten/Kota	5.830.398.000	
		Program Pengembangan Perumahan	Pembangunan dan Rehabilitasi Rumah Korban Bencana atau Relokasi Program Kabupaten/Kota	219.290.000	
		Program Kawasan Permukiman Serta Permukiman Kumuh	Penataan Kawasan Permukiman Kumuh dengan Luas di Bawah 10 (Sepuluh) Ha	1.562.919.000	
			Peningkatan Kawasan Permukiman Kumuh dengan Luas di Bawah 10 (Sepuluh) Ha	20.011.430.000	
		Program Perencanaan Lingkungan Hidup	Rencana Perlindungan Dan Pengelolaan Lingkungan Hidup (Rpplh) Kabupaten/Kota	119.136.000	
		Program Pengendalian Pencemaran Dan/Atau Kerusakan Lingkungan Hidup	Pencegahan Pencemaran Dan/Atau Kerusakan Lingkungan Hidup Kabupaten/Kota	523.780.000	

No	Prioritas Daerah	Belanja		Pagu Indikatif	Total Pagu Indikatif
		Program	**Kegiatan**		
			Penanggulangan Pencemaran Dan/ Atau Kerusakan Lingkungan Hidup Kabupaten/Kota	447.328.000	
			Pemulihan Pencemaran Dan/Atau Kerusakan Lingkungan Hidup Kabupaten/Kota	1.683.836.000	
		Program Pengelolaan Keanekaragaman Hayati (Kehati)	Pengelolaan Keanekaragaman Hayati Kabupaten/ Kota	2.391.024.000	
		Program Pengendalian Bahan Berbahaya Dan Beracun (B3) Dan Limbah Bahan Berbahaya Dan Beracun (Limbah B3)	Penyimpanan Sementara Limbah B3	35.609.000	
		Program Pembinaan Dan Pengawasan Terhadap Izin Lingkungan Dan Izin Perlindungan Dan Pengelolaan Lingkungan Hidup (Pplh)	Pembinaan Dan Pengawasan Terhadap Usaha Dan/Atau Kegiatan Yang Izin Lingkungan Dan Izin Pplh Diterbitkan Oleh Pemerintah Daerah Kabupaten/ Kota	92.541.000	
		Program Peningkatan Pendidikan, Pelatihan Dan Penyuluhan Lingkungan Hidup Untuk Masyarakat	Penyelenggaraan Pendidikan, Pelatihan, Dan Penyuluhan Lingkungan Hidup Untuk Lembaga Kemasyarakatan Tingkat Daerah Kabupaten/Kota	125.522.000	
		Program Penghargaan Lingkungan Hidup Untuk Masyarakat	Pemberian Penghargaan Lingkungan Hidup Tingkat Daerah Kabupaten/Kota	114.783.000	
		Program Pengelolaan Persampahan	Pengelolaan Sampah	353.812.000	

No	Prioritas Daerah	Belanja		Pagu Indikatif	Total Pagu Indikatif
		Program	**Kegiatan**		
		Program Penyelenggaraan Lalu Lintas Dan Angkutan Jalan (Llaj)	Penetapan Rencana Induk Jaringan Llaj Kabupaten/ Kota	558.408.000	
			Penyediaan Perlengkapan Jalan Di Jalan Kabupaten/ Kota	8.205.000.000	
			Pengelolaan Terminal Penumpang Tipe C	800.000.000	
			Penerbitan Izin Penyelenggaraan Dan Pembangunan Fasilitas Parkir	125.000.000	
			Pengujian Berkala Kendaraan Bermotor	374.760.000	
			Pelaksanaan Manajemen Dan Rekayasa Lalu Lintas Untuk Jaringan Jalan Kabupaten/Kota	941.950.000	
			Persetujuan Hasil Analisis Dampak Lalu Lintas (Andalalin) Untuk Jalan Kabupaten/Kota	34.610.000	
			Audit Dan Inspeksi Keselamatan LLAJ Di Jalan	100.606.000	
			Penyediaan Angkutan Umum Untuk Jasa Angkutan Orang Dan/Atau Barang Antar Kota Dalam 1 (Satu) Daerah Kabupaten/Kota	1.034.086.000	
			Penerbitan Izin Penyelenggaraan Angkutan Orang Dalam Trayek Lintas Daerah Kabupaten/Kota Dalam 1 (Satu) Daerah Kabupaten/Kota	5.000.000	
		Program Informasi Dan Komunikasi Publik	Pengelolaan Informasi Dan Komunikasi Publik Pemerintah Daerah Kabupaten/Kota	1.833.776.000	

No	Prioritas Daerah	Belanja		Pagu Indikatif	Total Pagu Indikatif
		Program	**Kegiatan**		
		Program Aplikasi Informatika	Pengelolaan Nama Domain Yang Telah Ditetapkan Oleh Pemerintah Pusat Dan Sub Domain Di Lingkup Pemerintah Daerah Kabupaten/Kota	5.940.790.000	
			Pengelolaan E-Government Di Lingkup Pemerintah Daerah Kabupaten/Kota	1.034.383.000	
5	**Peningkatan Tata Kelola Pemerintahan Yang Baik Dan Bersih Dan Penciptaan Kondusivitas Wilayah**				1.326.330.598.059
		Program Pendaftaran Penduduk	Pelayanan Pendaftaran Penduduk	3.827.823.000	
		Program Pencatatan Sipil	Pelayanan Pencatatan Sipil	293.375.000	
		Program Pengelolaan Informasi Administrasi Kependudukan	Pengumpulan Data Kependudukan Dan Pemanfaatan Dan Penyajian Database Kependudukan	50.880.000	
			Penataan Administrasi Kependudukan	1.104.565.000	
			Penyelenggaraan Urusan Administrasi Kependudukan	1.322.217.000	
		Program Peningkatan Kerjasama Desa	Fasilitasi Kerja Sama Antar Desa	378.545.000	
		Program Administrasi Pemerintahan Desa	Pembinaan Dan Pengawasan Penyelenggaran Administrasi Pemerintahan Desa	3.954.108.000	
		Program Pemberdayaan Lembaga Kemasyarakatan, Lembaga Adat, Dan	Pemberdayaan Lembaga Kemasyarakatan Yang Bergerak Di Bidang Pemberdayaan Desa Dan	408.436.000	

No	Prioritas Daerah	Belanja		Pagu Indikatif	Total Pagu Indikatif
		Program	**Kegiatan**		
		Masyarakat Hukum Adat	Lembaga Adat Tingkat Daerah Provinsi Serta Pemberdayaan Masyarakat Hukum Adat Yang Masyarakat Pelakunya Hukum Adat Yang Sama Dalam Daerah Kabupaten/Kota		
		Program Penyelenggaraan Statistik Sektoral	Penyelenggaraan Statistik Sektoral Di Lingkup Daerah Kabupaten/Kota	91.929.000	
		Program Penyelenggaraan Persandian Untuk Pengamanan Informasi	Penyelenggaraan Persandian Untuk Pengamanan Informasi Pemerintah Daerah Kabupaten/Kota	317.116.000	
		Program Pengelolaan Arsip	Pengelolaan Arsip Dinamis Daerah Kabupaten/Kota	287.084.000	
			Pengelolaan Arsip Statis Daerah Kabupaten/Kota	81.316.000	
			Pengelolaan Simpul Jaringan Informasi Kearsipan Nasional Tingkat Kabupaten/Kota	150.949.000	
			Pelestarian Naskah Kuno Miik Daerah Kabupaten/Kota	23.949.000	
		Program Pemerintahan dan Kesejahteraan Rakyat	Administrasi Tata Pemerintahan	522.400.000	
			Evaluasi Pelaksanaan Kebijakan Kesejahteraan Rakyat	12.649.162.000	
			Koordinasi Penyusunan Kebijakan Daerah	695.191.190	
			Fasilitasi Kerjasama Daerah	55.000.000	
		Program Perekonomian dan Pembangunan	Evaluasi Pelaksanaan Kebijakan Perekonomian	372.405.000	
			Administrasi Pembangunan	308.965.000	

No	Prioritas Daerah	Belanja		Pagu Indikatif	Total Pagu Indikatif
		Program	**Kegiatan**		
			Pengadaan Barang dan Jasa	1.633.000.000	
			Pemantauan Kebijakan Terkait Sumber Daya Alam	144.149.400	
		Program Administrasi Umum	Pelaksanaan Administrasi Umum	590.000.000	
			Penataan Organisasi	389.627.550	
			Protokol dan Komunikasi Pimpinan	423.925.000	
		Program Layanan Dan Administrasi Keuangan	Layanan Administrasi DPRD	1.055.000.000	
			Layanan Keuangan Dan Kesejahteraan DPRD	27.423.362.000	
		Program Dukungan Pelaksanaan Tugas Dan Fungsi DPRD	Pembentukan Perda Dan Peraturan Dprd	1.840.000.000	
			Pembahasan Kebijakan Anggaran	576.000.000	
			Pengawasan Penyelenggaraan Pemerintahan	4.570.000.000	
			Peningkatan Kapasitas DPRD	4.808.000.000	
			Penyerapan Dan Penghimpunan Aspirasi Masyarakat	2.135.000.000	
			Pelaksanaan Dan Pengawasan Kode Etik DPRD	95.000.000	
			Pembahasan Kerja Sama Daerah	70.000.000	
			Fasilitasi Tugas Pimpinan DPRD	2.025.000.000	
		Program Perencanaan, Pengendalian Dan Evaluasi Pembangunan Daerah	Koordinasi Perencanaan Pembangunan Daerah	1.210.991.000	
			Pengendalian, Evaluasi Dan Pelaporan Pembangunan Daerah	130.132.000	

No	Prioritas Daerah	Belanja		Pagu Indikatif	Total Pagu Indikatif
		Program	**Kegiatan**		
		Program Perencanaan Pemerintahan Dan Pembangunan Manusia	Fasilitasi Dan Monev Penyusunan Dokumen Perencanaan Bidang Pemerintahan	62.103.000	
			Fasilitasi Dan Monev Penyusunan Dokumen Perencanaan Bidang Pembangunan Manusia	149.384.000	
			Fasilitasi Dan Monev Penyusunan Dokumen Perencanaan Bidang Kesejahteraan Masyarakat	79.325.000	
		Program Perencanaan Perekonomian Dan Sumber Daya Alam	Fasilitasi Dan Monev Penyusunan Dokumen Perencanaan Bidang Perekonomian	112.057.000	
			Fasilitasi Dan Monev Penyusunan Dokumen Perencanaan Bidang Sumber Daya Alam	106.927.000	
		Program Perencanaan Infrastruktur Dan Kewilayahan	Fasilitasi Dan Monev Penyusunan Dokumen Perencanaan Bidang Kebinamargaan Dan Perhubungan	366.678.000	
			Fasilitasi Dan Monev Penyusunan Dokumen Perencanaan Bidang Keciptakaryaan Dan Kewilayahan	278.958.590	
		Program Pengelolaan Keuangan Daerah	Koordinasi Dan Penyusunan Rencana Anggaran Daerah	993.908.000	
			Koordinasi Dan Pengelolaan Perbendaharaan Daerah	725.062.000	
			Koordinasi Dan Pelaksanaan Akuntansi Dan Pelaporan Keuangan Daerah	546.349.000	

No	Prioritas Daerah	Belanja		Pagu Indikatif	Total Pagu Indikatif
		Program	**Kegiatan**		
			Kegiatan Penunjang Urusan	22.726.000.000	
		Program Pengelolaan Barang Milik Daerah	Pengelolaan Barang Miik Daerah	695.334.000	
		Program Pengelolaan Pendapatan Daerah	Perencanaan, Pengembangan, Pengendalian Dan Evaluasi Pendapatan Daerah	695.334.000	
		Program Kepegawaian Daerah	Pengelolaan Data Dan Informasi Asn	50.000.000	
			Administrasi Kepegawaian	1.532.000.000	
			Peningkatan Kapastitas ASN	97.000.000	
			Pembinaan ASN	200.000.000	
			Pengembangan Kompetensi Teknis	312.000.000	
		Program Pengembangan Sumber Daya Manusia	Sertifikasi, Kelembagaan, Pengembangan Kompetensi Manajerial Dan Fungsional	4.337.000.000	
		Program Penelitian Dan Pengembangan Daerah	Pengembangan Inovasi dan Teknologi	727.607.000	
		Program Penyelenggaraan Pengawasan	Penyelenggaraan Pengawasan Internal	329.261.000	
			Penyelenggaraan Pengawasan Dengan Tujuan Tertentu	299.432.000	
		Program Perumusan Kebijakan, Pendampingan Dan Asistensi	Perumusan Kebijakan Teknis Di Bidang Pengawasan Dan Fasilitasi Pengawasan	56.835.000	
			Asistensi Dan Pendampingan	413.781.000	
		Program penyelenggaraan pemerinttahan dan pelayanan publik	Pelaksanaan urusan pemerintahan yang dilimpahkan kepada camat	1.605.590.297	

No	Prioritas Daerah	Belanja		Pagu Indikatif	Total Pagu Indikatif
		Program	**Kegiatan**		
		Program pemberdayaan masyarakat desa dan kelurahan	Kegiatan pemberdayaan kelurahan	8.276.996.000	
		Program penyelenggaraan urusan pemerintahan umum	Penyelenggaraan urusan pemerintahan umum sesuai penugasan kepala daerah	459.392.000	
		Program pembinaan dan pengawasan pemerintahan desa	Fasilitasi, rekomendasi dan koordinasi pembinaan dan pengawasan pemerintahan desa	2.878.057.510	
		Program Penguatan Ideologi Pancasila Dan Karakter Kebangsaan	Perumusan Kebijakan Teknis Dan Pemantapan Pelaksanaan Bidang Ideologi Pancasila Dan Karakter Kebangsaan	483.247.320	
		Program Peningkatan Peran Partai Politik Dan Lembaga Pendidikan Melalui Pendidikan Politik Dan Pengembangan Etika Serta Budaya Politik	Perumusan Kebijakan Teknis Dan Pemantapan Pelaksanaan Bidang Pendidikan Politik, Etika Budaya Politik, Peningkatan Demokrasi, Fasilitasi Kelembagaan Pemerintahan, Perwakilan Dan Partai Politik, Pemilihan Umum/Pemilihan Umum Kepala Daerah, Serta Pemantauan	2.170.989.000	
		Program Pemberdayaan Dan Pengawasan Organisasi Kemasyarakatan	Perumusan Kebijakan Teknis Dan Pemantapan Pelaksanaan Bidang Pemberdayaan Dan Pengawasan Organisasi Kemasyarakatan	70.739.000	
		Program Pembinaan Dan Pengembangan Ketahanan Ekonomi, Sosial, Dan Budaya	Perumusan Kebijakan Teknis Dan Pemantapan Pelaksanaan Bidang Ketahanan Ekonomi, Sosial Dan Budaya	264.041.000	
		Program Peningkatan	Perumusan Kebijakan Teknis Dan	129.099.000	

No	Prioritas Daerah	Belanja		Pagu Indikatif	Total Pagu Indikatif
		Program	**Kegiatan**		
		Kewaspadaan Nasional Dan Peningkatan Kualitas Dan Fasilitasi Penanganan Konflik Sosial	Pelaksanaan Pemantapan Kewaspadaan Nasional Dan Penanganan Konflik Sosial		
		Program Penunjang Urusan Pemerintahan Daerah	Perencanaan Dan Evaluasi Kinerja Perangkat Daerah	3.702.375.000	
			Administrasi Keuangan	1.110.532.246.849	
			Administrasi Umum	81.106.796.083	
		Jumlah Pagu Total		2.828.257.660.631	

Tabel V.3 Pagu Indikatif Penanganan Dampak *Covid-19*

No	Kegiatan	Jumlah
A	Economy Safety Net	
A.1	Bantuan modal UMKM	6.290.000.000
A.2	Program padat karya produktif	9.295.000.000
A.3	Peningkatan ketahanan pangan	3.000.000.000
A.4	Bantuan subsidi bunga	500.000.000
B	Social Safety Net	
B.1	Pencapaian Universal Health Coverage	9.199.200.000
	Total	**28.284.200.000**

Rencana program prioritas daerah tahun 2021 yang dituangkan dalam bab ini merupakan formulasi dari rangkaian pembahasan substansi program yang telah dilakukan pada bab-bab sebelumnya. Sesuai edaran Pemerintah Pusat yang menyatakan bahwa urusan dan kewenangan Pemerintahan menurut Undang-Undang Nomor 23 Tahun 2014 mulai berlaku pada bulan Oktober 2016, maka rencana program prioritas daerah tahun 2021 disusun berdasarkan Bidang Urusan Pemerintah Daerah sesuai Undang-Undang Nomor 23 Tahun 2014, baik Urusan Wajib Pelayanan Dasar, Urusan Wajib Bukan Pelayanan Dasar, Urusan Pilihan dan Fungsi Penunjang Urusan Pemerintahan. Rencana kerja dan Pendanaan secara lengkap dapat dilihat dalam lampiran 2,3, dan 4 buku ini.

Uraian rencana program yang disajikan dalam dokumen ini adalah bersifat menyeluruh, yaitu memuat rencana program yang akan didanai oleh Anggaran Pendapatan dan Belanja Daerah Kabupaten Kebumen. Rencana program yang diusulkan pendanaannya melalui sumber dana Anggaran Pendapatan dan Belanja Nasional, Anggaran Pendapatan dan Belanja Daerah Provinsi dan Anggaran Pendapatan dan Belanja Daerah Kabupaten telah dilaksanakan melalui serangkaian mekanisme Musyawarah Perencanaan Pembangunan, berdasarkan hasil verifikasi dan kesepakatan atas berbagai usulan prioritas program tahun 2021, dan melalui pendekatan perencanaan yang komprehensif meliputi pendekatan partisipatif, teknokratis, politik, atasbawah (*top down*) dan bawahatas (*bottom up*).

BAB VI

KINERJA PENYELENGGARAAN PEMERINTAHAN DAERAH

Penilaian keberhasilan Kinerja penyelenggaraan Pemerintahan Daerah dilihat dari pencapaian dari target-target yang ditetapkan dalam Indikator Kinerja Utama (IKU) Daerah dan Indikator Kinerja Utama (IKU) Perangkat Daerah serta kebijakan nasional terkait pemenuhan Standar Pelayanan Minimal (SPM) untuk 6 (enam) urusan wajib pelayanan dasar. Target IKU Daerah, IKU PD Kabupaten Kebumen dan SPM tahun 2021 tersaji pada tabel di bawah ini.

A. Indikator Kinerja Utama (IKU) Daerah dan Target Tahun 2021

No	IKU Daerah	Satuan	Target 2021
1	Angka Harapan Lama Sekolah (HLS)	Tahun	13,20
2	Rata-Rata Lama Sekolah (RLS)	Tahun	7,20
3	Persentase Akses dan Mutu Pelayanan Pendidikan	%	63,39
4	Capaian prestasi pemuda dan olahraga	%	65,38
5	Angka Harapan Hidup	Tahun	73,01
6	Angka Kematian Ibu	Angka	68
7	Angka Kematian Bayi	Angka	10,50
8	Angka Melek Huruf Al Quran Siswa Lulus Sekolah	%	100
9	Cakupan Penanganan Kasus- Kasus Pelanggaran Norma-Norma Keagamaan	%	37,65
10	Kasus pelanggaran hukum	Kasus	500
11	Pertumbuhan ekonomi (ADHK)	%	3,91*
12	Pendapatan perkapita penduduk (ADHK)	Rp (ribuan)	25.179,48
13	Rasio/Indeks Gini	Point	0,21
14	Terbangunnya kawasan pembangunan ekonomi	Unit	6
15	Persentase peningkatan investasi PMA/PMDN	%	6
16	Persentase peningkatan kunjungan wisata	%	19,69
17	Persentase tingkat pelayanan infrastruktur wilayah	%	62,88
18	Indeks Kualitas Lingkungan Hidup	Point	77,50
19	Angka Kemiskinan	%	17-18*
20	Angka Pengangguran	%	6±1*

No	IKU Daerah	Satuan	Target 2021
21	Persentase Gedung Sekolah Dalam Kondisi Baik	%	83,87
22	Persentase tingkat akses dan mutu pelayanan kesehatan	%	96
23	Nilai Evaluasi penyelenggaraan pemerintahan daerah	Nilai	B
24	Nilai akuntabilitas kinerja	Nilai	B
25	Opini BPK atas LKPD	Nilai	WTP
26	Persentase PNS dan Pegawai BUMD yang menyalurkan zakatnya melalui Kelembagaan BAZ	%	80

*Keterangan: *)Penyesuaian target*

B. Indikator Kinerja Utama Perangkat Daerah dan Target 2021

No	IKU Perangkat Daerah	Satuan	Target 2021
1	Angka Harapan Lama Sekolah	Tahun	13,20
2	Rata-Rata Lama Sekolah	Tahun	7,20
3	Angka Kelulusan	%	99,92
4	Persentase penduduk yang berpendidikan tinggi (S1 ke atas)	%	2,20
5	Indek Survey Kepuasan Masyarakat terhadap layanan pendidikan	Nilai	B
6	Angka Partisipasi Sekolah	%	93,36
7	Persentase Sekolah Terakreditasi A	%	33,42
8	Capaian kunjungan perpustakaan	%	19,27
9	Capaian prestasi cabang olahraga	%	64,10
10	Capaian keikutsertaan pemuda dalam skala regional dan nasional	%	66,67
11	Persentase penduduk yang menjadi peserta jaminan kesehatan	%	100
12	Indek Survey Kepuasan Masyarakat terhadap layanan kesehatan	Nilai	84/A
13	Nilai kinerja kesehatan BLUD	Nilai	A
14	Cakupan penanganan ibu hamil resiko tinggi	%	100
15	Persentase Kasus Gizi Buruk	%	0,03
16	Angka Melek Huruf Al Quran Siswa Lulus Sekolah SD	%	100
17	Angka Melek Huruf Al Quran Siswa Lulus Sekolah SMP	%	100
18	Cakupan rehabilitasi kasus narkoba	%	17,95

No	IKU Perangkat Daerah	Satuan	Target 2021
19	Cakupan Penemuan Kasus Baru HIV	%	95
20	Cakupan Penanganan Kasus Pertikaian Antar Agama	%	100
21	Persentase masjid dan mushola dalam kondisi baik	%	90
22	Persentase Ponpes dan TPQ dalam kondisi baik	%	92,5
23	Persentase gereja dalam kondisi baik	%	100
24	Persentase wihara dalam kondisi baik	%	100
25	Penurunan Kasus Pelanggaran Perda	Kasus	300
26	Presentase cakupan penerbitan Akta Kelahiran	%	90,00
27	Persentase cakupan penerbitan akta kematian	%	52
28	Persentase desa Siaga/ Tangguh Bencana	%	45,71
29	Capaian peningkatan wawasan kebangsaan dan politik masyarakat	%	90
30	Capaian partisipasi masyarakat/penduduk dalam proses pemilihan umum	%	70
31	Capaian peningkatan partisipasi masyarakat dalam pengembangan nilai budaya	%	70
32	Produktivitas padi	Ton/ha	6,57
33	Produktivitas jagung	Ton/ha	7,48
34	Produktivitas kedelai	Ton/ha	1,23
35	Kenaikan Angka Nilai Tukar Petani (NTP)	%	103,20
36	Produksi kelapa	Buah	190.225,42
37	Produksi tembakau	Ton	415,35
38	Produksi daging	Kg	11.102.580
39	Produksi Telur	Kg	3.836.510
40	Produksi ikan	Ton	12.826
41	Beroperasinya PPI yang bisa menampung kapal berbobot 30 GT ke atas	Unit	Kewenangan Provinsi
42	Produksi kayu bulat	m3	Kewenangan Provinsi
43	Presentase Koperasi Aktif	%	92
44	Peningkatan Jumlah UMKM	Unit	46.057

No	IKU Perangkat Daerah	Satuan	Target 2021
45	Persentase penanganan kerawanan pangan	%	70,23
46	Persentase kelompok/gapoktan yang tertangani stabilitas harga pangannya	%	69,35
47	Persentase kelompok wanita yang melaksanakan pengembangan penganekaragaman konsumsi pangan	%	60
48	Persentase pasar tradisional dalam kondisi baik	%	100
49	Jumlah usaha perdagangan berizin	Unit	2.413
50	Jumlah industri kecil menengah	Unit	54.959
51	Terbangunnya kawasan industri	Unit	
52	Terbentuknya Kawasan Perdesaan	Unit	1
53	Terbentuknya Unit Usaha Syariah pada BUMD	unit	-
54	Nilai investasi PMA/PMDN	Rp. Juta	405.729
55	Presentase BUMD dengan predikat sehat	%	100
56	Nilai Survey Kepuasan Masyarakat (IKM) Pelayanan Perijinan Terpadu	Point	82,50/A
57	Jumlah kunjungan wisatawan	Orang	3.006.422
58	Lama tinggal wisatawan	Hari	0,7
59	Capaian jalan kabupaten dalam kondisi baik	%	60
60	Capaian jaringan irigasi kewenangan kab. dalam kondisi baik	%	80
61	Persentase berkurangnya luasan kumuh perkotaan	%	100
62	Cakupan pelayanan air bersih	%	16,53
63	Cakupan lahan bersertifikat	%	26,53
64	Cakupan kualitas layanan transportasi	%	83,33
65	Capaian layanan komunikasi	%	100
66	Rasio elektrifikasi	%	Kewenangan provinsi
67	Persentase kesesuaian pemanfaatan ruang	%	60
68	Penanganan lahan kritis	Ha	Kewenangan provinsi
69	Capaian luas RTH Perkotaan	%	17,45
70	Angka Indeks kualitas udara	Angka	79

No	IKU Perangkat Daerah	Satuan	Target 2021
71	Angka Indeks kualitas air	Angka	76
72	Cakupan pelayanan sampah	%	42,94
73	Persentase usaha pertambangan yang menerapkan good practice minning	%	Kewenangan provinsi
74	Cakupan penanganan PMKS	%	16.20
75	Cakupan rumah layak huni	%	100
76	Cakupan Pembinaan Keluarga Sejahtera	%	32,37
77	Cakupan Peserta KB Aktif	%	85,50
78	Capaian peningkatan keterserapan tenaga kerja	%	21,59
79	Persentase Gedung PAUD/sederajat dalam kondisi baik	%	90,24
80	Persentase Gedung SD/sederajat dalam kondisi baik	%	66,22
81	Persentase Gedung SMP/ sederajat dalam kondisi baik	%	87,60
82	Persentase Gedung SMA/ sederajat dalam kondisi baik	%	Kewenangan Provinsi
83	Tingkat ketersediaan obat dan perbekalan kesehatan di fasilitas pelayanan dasar kesehatan	%	90
84	Tingkat pelayanan kegawatdaruratan	%	100
85	Tingkat mutu pelayanan sarana kesehatan	%	98
86	Nilai kinerja kesehatan BLUD	-	A
87	Peningkatan Persentase Akses Sanitasi	%	85
88	Capaian peningkatan kapasitas sumberdaya aparatur	%	96,52
89	Capaian peningkatan kapasitas lembaga perwakilan rakyat daerah	%	70
90	Capaian peningkatan pelayanan kecamatan	%	100
91	Capaian Nilai Survey Kepuasan Masyarakat terhadap pelayanan Kecamatan	Nilai	A
92	Capaian peningkatan pelayanan kelurahan	%	100
93	Capaian Nilai Survey Kepuasan Masyarakat di Kelurahan	Nilai	A
94	Capaian peningkatan pelayanan pemerintah desa	%	48,95
95	Persentase jumlah Perangkat Daerah menerapkan arsip baku	%	49,43
96	Capaian kinerja program	%	90

No	IKU Perangkat Daerah	Satuan	Target 2021
97	Capaian akuntabilitas dan transparansi penyelenggaraan pemerintahan	%	79,52
98	Persentase LAKIP yang nilainya meningkat	%	14
99	Persentase Perangkat Daerah yang tidak ada temuan penyimpangan keuangan dalam audit LKPD oleh BPK	%	95
100	Persentase penyelesaian tindak lanjut rekomendasi hasil pemeriksaan tepat waktu	%	92
101	Nilai Leveling APIP Kabupaten	Nilai	3
102	Capaian peningkatan pengelolaan keuangan dan asset	%	95
103	Persentase PNS dan Pegawai BUMD yang menyalurkan zakatnya melalui Kelembagaan BAZ	%	80

C. Indikator kinerja terkait Pemenuhan Standar Pelayanan Minimal

Bidang SPM	No	Indikator Kinerja	Target 2021	OPD Pengampu
Pendidikan	1	Persentase anak usia 5-6 tahun yang telah tamat atau sedang belajar di satuan PAUD yang mendapatkan pelayanan sesuai standar	100%	Dinas Pendidikan
	2	Persentase anak usia 7-12 tahun yang telah tamat atau sedang belajar di SD/sederajat yang mendapat pelayanan sesuai standar	100%	
	3	Persentase anak usia 13-15 tahun yang telah tamat atau sedang belajar di SMP/sederajat yang mendapat pelayanan sesuai standar	100%	
	4	Persentase anak usia 7-18 tahun yang telah tamat atau sedang belajar di pendidikan kesetaraan yang mendapat pelayanan sesuai standar	100%	
Kesehatan	1	Persentase ibu hamil mendapatkan pelayanan kesehatan ibu hamil sesuai standar	100%	Dinas Kesehatan
	2	Persentase ibu bersalin mendapatkan pelayanan persalinan sesuai standar	100%	
	3	Persentase bayi baru lahir yang mendapatkan pelayanan kesehatan bayi baru lahir sesuai standar	100%	
	4	Cakupan pelayanan kesehatan balita sesuai standar	100%	
	5	Persentase anak usia pendidikan dasar yang mendapatkan pelayanan kesehatan sesuai standar	100%	
	6	Persentase orang usia 15-59 tahun yang mendapatkan skrining kesehatan sesuai standar	100%	
	7	Persentase warga negara usia 60 tahun ke atas yang mendapatkan skrining kesehatan sesuai standar	100%	

Bidang SPM	No	Indikator Kinerja	Target 2021	OPD Pengampu
	8	Persentase penderita hipertensi yang mendapat pelayanan kesehatan sesuai standar	100%	
	9	Persentase penderita DM yang mendapatkan pelayanan kesehatan sesuai standar	100%	
	10	Persentase ODGJ Berat yang mendapat pelayanan kesehatan jiwa sesuai standar	100%	
	11	Persentase orang terduga TBD yang mendapat pelayanan TBC sesuai standar	100%	
	12	Persentase orang dengan risiko terinfeksi HIV mendapatkan pelayanan deteksi dini HIV sesuai standar	100%	
Pekerjaan Umum	1	Persentase rumah tangga yang mendapatkan akses air minum sesuai standar	100%	Dinas Pekerjaan Umum dan Penataan Ruang
	2	Persentase rumah di wilayah pengembangan SPALDS dengan kepadatan penduduk >25 jiwa/ha yang lumpur tinjanya telah diolah di IPLT sesuai standar	100%	Dinas Perkim dan LH
	3	Persentase rumah di wilayah pengembangan SPALD-T yang memiliki sambungan rumah dan air limbahnya diolah di IPALD sesuai standar	100%	
	4	Persentase rumah dalam wilayah pengembangan SPALD-S yang memiliki akses unit pengolahan setempat sesuai standar	100%	
	4	Persentase pemenuhan sarana pengangkutan tinja	100%	
	5	Persentase pemenuhan kapasitas pengolahan lumpur tinja	100%	
Perumahan Rakyat	1	Persentase rumah korban bencana yang ditangani sesuai standar	100%	
	2	Persentase rumah tangga terkena relokasi program pemerintah daerah yang menerima fasilitasi penggantian hak atas penguasaan tanah/bangunan, subsidi uang sewa dan penyediaan rumah layak huni	100%	
Trantibum	1	Persentase warga negara terkena dampak gangguan Trantibum akibat penegakan hukum terhadap pelanggaran Perda dan Perkada serta mengalami kerugian materi dan/atau terkena cidera fisik yang memperoleh pelayanan sesuai standar	100%	Satpol PP
	2	Tingkat waktu tanggap (respon time) sejak diterimanya informasi/laporan kebakaran sampai tiba di lokasi dan siap memberikan layanan penyelamatan dan evakuasi	15 menit	

Bidang SPM	No	Indikator Kinerja	Target 2021	OPD Pengampu
	3	Persentase jumlah penduduk di kawasan rawan bencana yang memperoleh informasi rawan bencana sesuai jenis ancaman bencana	100%	BPBD
	4	Persentase (%) jumlah aparatur yang menangani sub urusan bencana dan Warga Negara yang berada di kawasan bencana yang ikut pelatihan	100%	
	5	Persentase (%) jumlah Warga Negara yang mendapat layanan pusdalops penanggulangan bencana dan sarana prasarana penanggulangan bencana	100%	
	6	Persentase (%) jumlah Warga Negara yang mendapat layanan pusdalops penanggulangan bencana dan sarana prasarana penanggulangan bencana	100%	
	7	Persentase kecepatan respon kurang dari 24 jam untuk setiap status KLB (%)	100%	
	8	Persentase kecepatan respon kurang dari 24 jam untuk setiap status darurat bencana (%)	100%	
	9	Persentase (%) jumlah petugas yang aktif dalam penanganan darurat bencana	100%	
	10	Persentase (%) jumlah korban berhasil dicari, ditolong dan dievakuasi terhadap kejadian bencana	100%	
Sosial	1	Persentase penyandang disabilitas terlantar, anak terlantar, lanjut usia terlantar, dan gelandang dan pengemis yang terpenuhi kebutuhan dasarnya di luar panti sesuai standar	100%	Dinas Sosial dan PPKB
	2	Persentase korban bencana alam dan sosial yang terpenuhi kebutuhan dasarnya saat dan setelah tanggap darurat bencana daerah kabupaten/kota sesuai standar	100%	

BAB VII
PENUTUP

Rencana Kerja Pemerintah Daerah Kabupaten Kebumen Tahun 2021 difokuskan pada upaya pencegahan, penanganan serta pemulihan dampak yang ditimbulkan oleh pandemi Covid-19. Rencana Kerja Pemerintah Daerah Kabupaten Kebumen Tahun 2021 menjadi pedoman dalam penyusunan Rencana Kerja Perangkat Daerah Kabupaten Kebumen Tahun 2010. Rencana Kerja Pemerintah Daerah harus dipakai sebagai acuan bagi seluruh pemangku kepentingan pembangunan daerah khususnya Perangkat Daerah maupun masyarakat dan dunia usaha, dalam pelaksanaan pembangunan daerah sehingga sinergitas pelaksanaan program dan kegiatan pembangunan dapat dijaga.

A. Kaidah Pelaksanaan

Dalam rangka menjamin terlaksananya program dan kegiatan serta untuk terwujudnya sinergitas kinerja pembangunan semua pihak yang terkait, maka ditetapkan kaidah-kaidah pelaksanaan sebagai berikut:

1. Pembangunan daerah tahun 2021 mempunyai posisi yang strategis dalam pencapaian pelaksanaan Rencana Pembangunan Jangka Panjang Daerah Tahun 2005-2025. Pembangunan Tahun 2021, merupakan tahun kelima pelaksanaan tahapan lima tahunan ke-5 dalam Rencana Pembangunan Jangka Panjang Daerah 2005-2025;
2. Seluruh Perangkat Daerah dan Pemangku Kepentingan Pembangunan di Kabupaten Kebumen berkewajiban melaksanakan program dan kegiatan untuk pencapaian target dan sasaran program-program yang ditetapkan dalam Rencana Kerja Pemerintah Daerah Kabupaten Kebumen Tahun 2021 secara sinergis dan terintegrasi;
3. Pelaksanaan pembangunan daerah Tahun 2021 diarahkan untuk pencegahan, penanganan serta pemulihan dampak yang ditimbulkan oleh pandemi Covid-19 dengan tema pembangunan yaitu “Pemulihan Perekonomian Daerah dan Kehidupan Sosial Bagi Peningkatan Kesejahteraan Masyarakat yang Berkeadilan.” Program dan kegiatan di masing-masing Perangkat Daerah diarahkan pada pencapaian tema tersebut. Untuk menjamin pelaksanaan program kegiatan tersebut dapat sesuai dengan rencana yang sudah ditetapkan, maka harus dilakukan pengendalian dan evaluasi;
4. Rencana Kerja Pemerintah Daerah Kabupaten Kebumen Tahun 2021 merupakan dasar penyusunan Anggaran Pendapatan dan Belanja Daerah Tahun 2021, dijabarkan lebih lanjut dalam dokumen Kebijakan Umum Anggaran Pendapatan dan Belanja Daerah serta Prioritas dan Plafon Anggaran Sementara Tahun 2021, hasil kesepakatan bersama antara Kepala Daerah dengan Dewan Perwakilan Rakyat Daerah Kabupaten Kebumen;
5. Setiap Perangkat Daerah wajib menyusun Rencana Kerja Perangkat Daerah masing-masing, sebagai dasar pelaksanaan kegiatan pada Tahun 2021. Hal ini dalam rangka sinkronisasi dan integrasi pelaksanaan program dan kegiatan pembangunan, yang bersumber dana dari Anggaran Pendapatan dan Belanja Daerah (Kabupaten

dan Provinsi), Anggaran Pendapatan dan Belanja Nasional, serta sumber-sumber lainnya yang sah. Proses ini mengedepankan penyaringan aspirasi masyarakat dan dunia usaha melalui forum-forum Perangkat Daerah, konsultasi publik, dengar pendapat publik (*public hearing*) atau forum lintas pelaku sesuai kebutuhan Perangkat Daerah masing-masing;

6. Pokok-pokok pikiran Dewan Perwakilan Rakyat Daerah juga merupakan bahan masukan yang tidak terpisahkan dalam proses penyusunan Rencana Kerja Pemerintah Daerah Kabupaten Kebumen Tahun 2021 dan sesuai dengan Permendagri Nomor 86 Tahun 2017, pokok-pokok pikiran DPRD telah disampaikan (ter-*entry*) melalui *e-planning* (SIMPER Kabupaten Kebumen). Hal ini dimaksudkan untuk menjaga sinkronisasi perencanaan dan penganggaran pemerintah daerah (eksekutif dan legislatif);
7. Untuk menjaga efektivitas pelaksanaan perencanaan program, setiap Perangkat Daerah melakukan pemantauan pelaksanaan kegiatan, melakukan tindakan koreksi yang diperlukan dan melaporkan hasil-hasil pemantauan secara berkala 3 (tiga) bulanan kepada Bupati sesuai dengan ketentuan peraturan perundang-undangan.
8. Pada akhir Tahun Anggaran 2021, setiap Perangkat Daerah wajib melakukan evaluasi pelaksanaan kegiatan yang meliputi evaluasi terhadap pencapaian sasaran kegiatan yang ditetapkan, maupun kesesuaiannya dengan rencana alokasi anggaran yang ditetapkan dalam Anggaran Pendapatan dan Belanja Daerah, serta kesesuaiannya dengan ketentuan peraturan perundang-undangan yang mengatur pelaksanaan Anggaran Pendapatan dan Belanja Daerah dan peraturan-peraturan lainnya.
9. Masyarakat luas dapat berperan serta seluas-luasnya dalam hal:
    a. Partisipasi masyarakat dalam proses penyusunan Rencana Kerja Perangkat Daerah difasilitasi melalui Forum Perangkat Daerah serta Forum Musyawarah Perencanaan Pembangunan melalui beberapa tahap, yakni dari di tingkat Desa dan Kecamatan, sehingga aspirasi dan kepentingan masyarakat yang lebih luas dapat terakomodasi secara baik;
    b. Pelaksanaan program-program berdasarkan rancangan peran serta masyarakat dalam kegiatan yang bersangkutan, sesuai dengan ketentuan peraturan perundang-undangan yang berlaku;
    c. Pengawasan pelaksanaan kebijakan dan kegiatan dalam program dan kegiatan pembangunan yang direncanakan.

B. Penutup

Dalam rangka pencapaian sasaran program-program yang direncanakan dalam Rencana Kerja Pemerintah Daerah Kabupaten Kebumen Tahun 2021, seluruh jajaran pemerintah daerah hendaknya menerapkan prinsip-prinsip efisien, efektif, transparan, akuntabel dan partisipatif dalam melaksanakan kegiatannya. Pelaksanaan semua program, baik dalam “kerangka regulasi” maupun dalam “kerangka anggaran” (*budget intervention*), harus memperhatikan keterpaduan dan sinkronisasi antar kegiatan, baik kegiatan dalam satu program

maupun kegiatan antar program, antar satu instansi maupun antar instansi, dengan tetap memperhatikan peran/tanggungjawab/tugas yang melekat pada masing-masing Perangkat Daerah sesuai dengan ketentuan peraturan perundang-undangan yang berlaku.

Kerja keras, semangat, komitmen, partisipasi, konsistensi dan disiplin yang tinggi dari seluruh elemen pemerintah dan segenap pemangku kepentingan pembangunan daerah sangat diperlukan dalam pelaksanaan Rencana Kerja Pemerintah Daerah Kabupaten Kebumen Tahun 2021, sehingga masing-masing dapat berperan dan bertanggungjawab terhadap proses, hasil dan kinerja pembangunan sesuai dengan tanggung jawabnya masing-masing.

BUPATI KEBUMEN,

ttd.

YAZID MAHFUDZ

LAMPIRAN II. REKAPITULASI RENCANA PROGRAM KEGIATAN DAN SUB KEGIATAN PRIORITAS DAERAH RENCANA KERJA PEMERINTAH DAERAH KABUPATEN KEBUMEN TAHUN 2021

LAMPIRAN III. RUMUSAN RENCANA PROGRAM DAN KEGIATAN PERANGKAT DAERAH TAHUN 2021

LAMPIRAN IV. REKAPITULASI POKOK-POKOK PIKIRAN DPRD TAHUN 2021

LAMPIRAN II
PERATURAN BUPATI KEBUMEN
NOMOR 46 TAHUN 2020
TENTANG
RENCANA KERJA PEMERINTAH DAERAH
KABUPATEN KEBUMEN
TAHUN 2021

REKAPITULASI RENCANA PROGRAM DAN KEGIATAN PRIORITAS DAERAH
RENCANA KERJA PEMERINTAH DAERAH KABUPATEN KEBUMEN TAHUN 2021

NO	KODE	PERANGKAT DAERAH	JUMLAH PROGRAM	JUMLAH KEGIATAN	JUMLAH SUB KEGIATAN	TOTAL BELANJA
1	1.01.01	DINAS PENDIDIKAN	4	15	66	795.894.886.000
2	1.01.02.27	Sanggar Kegiatan Belajar	2	2	20	346.353.000
	1.01.03	SEKOLAH MENENGAH PERTAMA				
3	1.01.03.01	SMPN 1 Ayah	2	3	10	3.454.165.000
4	1.01.03.02	SMPN 2 Ayah	2	3	10	1.993.920.000
5	1.01.03.03	SMPN 1 Buayan	2	3	9	3.161.660.000
6	1.01.03.04	SMPN 2 Buayan	2	3	9	2.958.941.000
7	1.01.03.05	SMPN 1 Puring	2	3	10	3.094.335.000
8	1.01.03.06	SMPN 2 Puring	2	3	8	3.133.430.000
9	1.01.03.07	SMPN 1 Petanahan	2	3	10	3.696.977.000
10	1.01.03.08	SMPN 1 Klirong	2	3	12	3.801.073.000
11	1.01.03.09	SMPN 1 Buluspesantren	2	3	11	4.133.537.000
12	1.01.03.10	SMPN 2 Buluspesantren	2	3	11	2.930.787.000
13	1.01.03.11	SMPN 1 Ambal	2	3	11	3.801.001.000
14	1.01.03.12	SMPN 2 Ambal	2	3	11	3.289.304.000
15	1.01.03.13	SMPN 1 Mirit	2	3	11	3.443.926.000
16	1.01.03.14	SMPN 2 Mirit	2	3	9	2.868.500.000
17	1.01.03.15	SMPN 1 Prembun	2	3	12	4.282.068.000
18	1.01.03.16	SMPN 2 Prembun	2	3	13	3.567.968.000
19	1.01.03.17	SMPN 1 Kutowinangun	2	3	11	2.626.021.000
20	1.01.03.18	SMPN 2 Kutowinangun	2	3	11	3.880.806.000
21	1.01.03.19	SMPN 3 Kutowinangun	2	3	9	3.165.344.000
22	1.01.03.20	SMPN 1 Alian	2	3	10	3.646.110.000
23	1.01.03.21	SMPN 1 Poncowarno	2	3	11	3.811.545.000
24	1.01.03.22	SMPN 1 Kebumen	2	4	11	4.344.243.000
25	1.01.03.23	SMPN 2 Kebumen	2	3	12	4.000.007.000
26	1.01.03.24	SMPN 3 Kebumen	2	3	10	4.195.591.000
27	1.01.03.25	SMPN 4 Kebumen	2	3	10	4.170.261.000
28	1.01.03.26	SMPN 5 Kebumen	2	3	10	3.518.946.000
29	1.01.03.27	SMPN 6 Kebumen	2	3	11	3.993.955.000
30	1.01.03.28	SMPN 7 Kebumen	2	3	11	3.927.641.000
31	1.01.03.29	SMPN 1 Pejagoan	2	3	8	3.997.126.000
32	1.01.03.30	SMPN 2 Pejagoan	2	3	11	2.933.242.000
33	1.01.03.31	SMPN 1 Sruweng	2	3	11	4.034.509.000
34	1.01.03.32	SMPN 2 Sruweng	2	3	11	2.400.334.000
35	1.01.03.33	SMPN 1 Adimulyo	2	3	12	2.309.840.000
36	1.01.03.34	SMPN 2 Adimulyo	2	3	11	3.644.807.000
37	1.01.03.35	SMPN 1 Kuwarasan	2	3	11	3.408.498.000
38	1.01.03.36	SMPN 1 Rowokele	2	3	10	3.456.582.000
39	1.01.03.37	SMPN 1 Sempor	2	3	8	3.696.372.000
40	1.01.03.38	SMPN 2 Sempor	2	3	10	2.301.450.000
41	1.01.03.39	SMPN 1 Gombong	2	3	10	2.667.137.000
42	1.01.03.40	SMPN 2 Gombong	2	3	10	2.640.571.000
43	1.01.03.41	SMPN 3 Gombong	2	4	12	3.377.804.000
44	1.01.03.42	SMPN 4 Gombong	2	3	11	3.436.012.000
45	1.01.03.43	SMPN 1 Karanganyar	2	3	13	3.738.747.000
46	1.01.03.44	SMPN 2 Karanganyar	2	3	13	3.922.827.000
47	1.01.03.45	SMPN 3 Karanganyar	2	3	10	3.784.800.000
48	1.01.03.46	SMPN 1 Karanggayam	2	3	9	4.047.771.000
49	1.01.03.47	SMPN 2 Karanggayam	2	3	12	2.186.519.000
50	1.01.03.48	SMPN 1 Karangsambung	2	3	11	3.473.323.000
51	1.01.03.49	SMPN 2 Karangsambung	2	3	11	2.046.730.000

NO	KODE	PERANGKAT DAERAH	JUMLAH PROGRAM	JUMLAH KEGIATAN	JUMLAH SUB KEGIATAN	TOTAL BELANJA
52	1.01.03.50	SMPN 1 Padureso	2	3	11	963.901.000
53	1.01.03.51	SMPN 2 Rowokele	2	3	9	1.659.843.000
54	1.01.03.52	SMPN 1 Sadang	2	4	9	1.584.699.000
55	1.01.03.53	SMPN 3 Satu Atap Ayah	2	2	10	264.799.000
56	1.01.03.54	SMPN 2 Satu Atap Alian	2	2	9	234.186.000
57	1.01.03.55	SMPN 2 Satu Atap Poncowarno	2	2	9	172.958.000
58	1.01.03.56	SMPN 3 Satu Atap Sempor	2	2	10	178.048.000
59	1.01.03.57	SMPN 3 Satu Atap Karangsambung	2	3	8	246.016.000
60	1.01.03.58	SMPN 4 Satu Atap Karangsambung	2	2	9	272.098.000
61	1.01.03.59	SMPN 1 Bonorowo	2	3	12	1.812.854.000
62	1.02.01	DINAS KESEHATAN	5	15	62	176.143.179.000
	1.02.02	UPTD Puskesmas (BLUD Puskesmas)				
63	1.02.02.01	UPTD Puskesmas Adimulyo	1	2	18	2.148.042.000
64	1.02.02.02	UPTD Puskesmas Alian	1	1	14	4.052.326.000
65	1.02.02.03	UPTD Puskesmas Ambal I	1	1	18	2.711.850.000
66	1.02.02.04	UPTD Puskesmas Ambal II	1	1	19	2.105.250.000
67	1.02.02.05	UPTD Puskesmas Ayah I	1	1	18	2.899.720.000
68	1.02.02.06	UPTD Puskesmas Ayah II	1	1	18	2.213.450.000
69	1.02.02.07	UPTD Puskesmas Bonorowo	1	1	18	1.886.750.000
70	1.02.02.08	UPTD Puskesmas Buayan	1	1	15	2.785.683.000
71	1.02.02.09	UPTD Puskesmas Buluspesantren I	1	1	20	2.298.800.000
72	1.02.02.10	UPTD Puskesmas Buluspesantren II	1	1	17	2.086.845.000
73	1.02.02.11	UPTD Puskesmas Gombong I	1	2	20	2.104.835.000
74	1.02.02.12	UPTD Puskesmas Gombong II	1	1	20	1.948.605.000
75	1.02.02.13	UPTD Puskesmas Karanganyar	1	1	21	3.069.578.000
76	1.02.02.14	UPTD Puskesmas Karanggayam I	1	2	18	3.538.309.000
77	1.02.02.15	UPTD Puskesmas Karanggayam II	1	1	19	1.975.250.000
78	1.02.02.16	UPTD Puskesmas Karangsambung	1	1	22	3.286.625.000
79	1.02.02.17	UPTD Puskesmas Kebumen I	1	1	20	2.992.498.000
80	1.02.02.18	UPTD Puskesmas Kebumen II	1	2	17	2.885.950.000
81	1.02.02.19	UPTD Puskesmas Kebumen III	1	1	16	2.254.425.000
82	1.02.02.20	UPTD Puskesmas Klirong I	1	1	18	2.480.683.000
83	1.02.02.21	UPTD Puskesmas Klirong II	1	1	19	1.857.750.000
84	1.02.02.22	UPTD Puskesmas Kutowinangun	1	1	19	4.012.384.000
85	1.02.02.23	UPTD Puskesmas Kuwarasan	1	1	20	2.902.199.000
86	1.02.02.24	UPTD Puskesmas Mirit	1	1	20	3.504.200.000
87	1.02.02.25	UPTD Puskesmas Padureso	1	1	17	1.818.596.000
88	1.02.02.26	UPTD Puskesmas Pejagoan	1	1	17	3.820.200.000
89	1.02.02.27	UPTD Puskesmas Petanahan	1	1	20	3.662.546.000
90	1.02.02.28	UPTD Puskesmas Poncowarno	1	1	18	1.698.228.000
91	1.02.02.29	UPTD Puskesmas Prembun	1	2	18	1.991.250.000
92	1.02.02.30	UPTD Puskesmas Puring	1	1	19	2.752.700.000
93	1.02.02.31	UPTD Puskesmas Rowokele	1	1	18	3.126.173.000
94	1.02.02.32	UPTD Puskesmas Sadang	1	1	20	1.741.590.000
95	1.02.02.33	UPTD Puskesmas Sempor I	1	1	18	3.032.600.000
96	1.02.02.34	UPTD Puskesmas Sempor II	1	1	18	1.799.065.000
97	1.02.02.35	UPTD Puskesmas Sruweng	1	1	17	2.773.869.000
98	1.02.03	UPT RUMAH SAKIT UMUM DAERAH SOEDIRMAN	2	3	3	139.513.854.000
99	1.02.04	UPT RUMAH SAKIT UMUM DAERAH PREMBUN	2	12	16	43.316.982.000
100	1.03.01	DINAS PEKERJAAN UMUM DAN PENATAAN RUANG	9	15	62	185.288.492.388
101	1.03.01.01	UPTD Pengawasan Gedung dan Pemeliharaan Jalan dan Jembatan Wilayah Kutowinangun	2	2	2	484.826.500
102	1.03.01.02	UPTD Pengawasan Gedung dan Pemeliharaan Jalan dan Jembatan Wilayah Kebumen	2	2	2	489.764.400
103	1.03.01.03	UPTD Pengawasan Gedung dan Pemeliharaan Jalan dan Jembatan Wilayah Gombong	2	2	2	485.833.600
104	1.03.01.04	UPTD Pengawasan Gedung dan Pemeliharaan Jalan dan Jembatan Wilayah Karanganyar	2	2	2	480.829.850

NO	KODE	PERANGKAT DAERAH	JUMLAH PROGRAM	JUMLAH KEGIATAN	JUMLAH SUB KEGIATAN	TOTAL BELANJA
105	1.03.03	BADAN PENANGGULANGAN BENCANA DAERAH	2	8	35	14.069.070.155
106	1.06.01	BADAN PERENCANAAN DAN PENELITIAN DAN PENGEMBANGAN DAERAH	6	15	27	7.761.199.000
107	1.07.01	DINAS PERHUBUNGAN	2	13	36	28.659.935.925
108	1.07.02	DINAS KOMUNIKASI DAN INFORMATIKA	5	8	28	14.468.266.440
109	1.10.01	DINAS KEPENDUDUKAN DAN PENCATATAN SIPIL	4	9	32	11.429.909.000
110	1.12.01	DINAS SOSIAL, PENGENDALIAN PENDUDUK DAN KELUARGA BERENCANA	10	19	61	23.147.244.000
111	1.14.01	DINAS TENAGA KERJA, KOPERASI, USAHA KECIL DAN MENENGAH	11	16	45	25.464.641.000
112	1.16.01	DINAS PENANAMAN MODAL DAN PELAYANAN TERPADU SATU PINTU	6	11	37	5.863.747.344
113	1.19.01	BADAN KESATUAN BANGSA DAN POLITIK	6	8	23	5.082.765.000
114	1.19.02	SATUAN POLISI PAMONG PRAJA	3	8	24	13.616.653.000
	1.20.03	SEKRETARIAT DAERAH				
115	1.20.03.02	BAGIAN PEMERINTAHAN	1	2	4	577.400.000
116	1.20.03.03	BAGIAN HUKUM	1	1	3	695.191.000
117	1.20.03.04	BAGIAN ADMINISTRASI PEMBANGUNAN	1	1	2	308.965.000
118	1.20.03.05	BAGIAN PEREKONOMIAN DAN SUMBER DAYA ALAM	1	2	4	516.554.000
119	1.20.03.06	BAGIAN KESEJAHTERAAN RAKYAT	1	1	3	12.649.162.000
120	1.20.03.07	BAGIAN ORGANISASI	1	1	3	389.627.000
121	1.20.03.08	BAGIAN UMUM	2	4	28	21.517.562.000
122	1.20.03.09	BAGIAN PROTOKOL DAN KOMUNIKASI PIMPINAN	1	1	3	423.925.000
123	1.20.03.10	BAGIAN PENGADAAN BARANG DAN JASA	1	1	3	1.633.000.000
124	1.20.04	SEKRETARIAT DEWAN PERWAKILAN RAKYAT DAERAH	3	14	65	49.234.217.000
125	1.20.05	BADAN PENGELOLA KEUANGAN DAN ASET DAERAH	3	10	43	71.837.160.000
126	1.20.06	INSPEKTORAT	3	8	35	6.321.459.000
127	1.20.07	KECAMATAN KEBUMEN	4	7	31	5.522.341.000
128	1.20.07.01	KELURAHAN PANJER	2	12	19	938.897.300
129	1.20.07.02	KELURAHAN SELANG	2	4	22	854.141.000
130	1.20.07.03	KELURAHAN TAMANWINANGUN	2	3	23	1.032.352.000
131	1.20.07.04	KELURAHAN KEBUMEN	2	3	21	854.153.000
132	1.20.07.05	KELURAHAN BUMIREJO	2	4	21	848.708.000
133	1.20.08	KECAMATAN ALIAN	4	7	38	2.020.899.000
134	1.20.09	KECAMATAN KARANGSAMBUNG	4	6	37	2.141.376.000
135	1.20.10	KECAMATAN PREMBUN	4	6	31	2.023.520.000
136	1.20.11	KECAMATAN MIRIT	4	6	32	1.848.488.000
137	1.20.12	KECAMATAN KUTOWINANGUN	4	6	28	2.037.833.519
138	1.20.13	KECAMATAN AMBAL	4	7	29	2.110.844.000
139	1.20.14	KECAMATAN BULUSPESANTREN	4	7	29	1.988.692.000
140	1.20.15	KECAMATAN PEJAGOAN	4	7	31	2.110.316.000
141	1.20.16	KECAMATAN KLIRONG	4	7	31	1.882.589.000
142	1.20.17	KECAMATAN PETANAHAN	4	6	31	2.311.529.000
143	1.20.18	KECAMATAN SRUWENG	4	6	29	1.846.552.000
144	1.20.19	KECAMATAN KARANGANYAR	4	7	31	5.193.142.000
145	1.20.19.01	KELURAHAN JATILUHUR	2	4	23	861.753.000
146	1.20.19.02	KELURAHAN PLARANGAN	2	3	19	861.561.000
147	1.20.19.03	KELURAHAN PANJATAN	2	3	19	845.149.000
148	1.20.19.04	KELURAHAN KARANGANYAR	2	3	21	850.472.000
149	1.20.20	KECAMATAN KARANGGAYAM	4	6	30	1.992.088.000
150	1.20.21	KECAMATAN ADIMULYO	4	6	31	2.425.546.000
151	1.20.22	KECAMATAN KUWARASAN	4	6	31	2.222.324.000
152	1.20.23	KECAMATAN PURING	4	6	31	2.347.800.000
153	1.20.24	KECAMATAN GOMBONG	4	7	30	3.571.685.000
154	1.20.24.01	KELURAHAN GOMBONG	2	3	18	871.680.000

NO	KODE	PERANGKAT DAERAH	JUMLAH PROGRAM	JUMLAH KEGIATAN	JUMLAH SUB KEGIATAN	TOTAL BELANJA
155	1.20.24.02	KELURAHAN WONOKRIYO	2	5	23	845.803.000
156	1.20.25	KECAMATAN SEMPOR	4	6	30	2.203.071.000
157	1.20.26	KECAMATAN BUAYAN	4	6	32	2.020.401.000
158	1.20.27	KECAMATAN ROWOKELE	4	6	34	1.882.910.000
159	1.20.28	KECAMATAN AYAH	4	8	30	2.084.089.000
160	1.20.29	KECAMATAN SADANG	4	6	30	1.568.310.000
161	1.20.30	KECAMATAN PONCOWARNO	4	7	30	1.934.691.000
162	1.20.31	KECAMATAN PADURESO	4	7	32	1.526.777.000
163	1.20.32	KECAMATAN BONOROWO	4	7	30	2.065.650.000
164	1.20.33	BADAN KEPEGAWAIAN, PENDIDIKAN DAN PELATIHAN DAERAH	3	10	34	25.585.739.000
165	1.20.51	BADAN PENGELOLAAN PENDAPATAN DAERAH	2	7	30	16.050.638.000
166	1.22.01	DINAS PERUMAHAN, KAWASAN PERMUKIMAN DAN LINGKUNGAN HIDUP	13	26	51	49.134.340.210
167	1.22.01.01	UPTD Pengelolaan Air Limbah dan Sampah Kab. Kebumen Wilayah Timur	2	2	2	4.327.760.000
168	1.22.01.02	UPTD Pengelolaan Air Limbah dan Sampah Kab. Kebumen Wilayah Barat	1	1	1	2.307.131.000
169	1.22.02	DINAS PEMBERDAYAAN MASYARAKAT DAN DESA, PEMBERDAYAAN PEREMPUAN DAN PERLINDUNGAN ANAK	11	15	42	599.459.099.000
170	1.26.01	DINAS KEARSIPAN DAN PERPUSTAKAAN	6	14	29	3.841.336.000
171	2.01.01	DINAS PERTANIAN DAN PANGAN	10	20	67	75.330.653.000
172	2.04.01	DINAS KEPEMUDAAN, OLAHRAGA DAN PARIWISATA	7	15	40	20.370.459.000
173	2.05.01	DINAS KELAUTAN DAN PERIKANAN	5	14	37	17.652.297.000
174	2.06.01	DINAS PERINDUSTRIAN DAN PERDAGANGAN	8	12	34	19.406.898.000
175	2.06.01.01	UPT Kemeterologian	1	1	1	125.235.000
JUMLAH TOTAL						2.828.257.660.631

BUPATI KEBUMEN,

ttd.

YAZID MAHFUDZ

LAMPIRAN III
PERATURAN BUPATI KEBUMEN
NOMOR 46 TAHUN 2020
RENCANA KERJA PEMERINTAH DAERAH
KABUPATEN KEBUMEN
TAHUN 2021

RUMUSAN RENCANA PROGRAM DAN KEGIATAN PERANGKAT DAERAH TAHUN 2021
DAN PRAKIRAAN MAJU TAHUN 2022
KABUPATEN KEBUMEN PROVINSI JAWA TENGAH

Nomor	Urusan/ Bidang/ Program/ Kegiatan/ Sub Kegiatan	Prioritas Kabupaten	Prioritas Propinsi	Prioritas Nasional	Lokasi	Indikator						Keterangan Sub Kegiatan			
						Program		Kegiatan		Sub Kegiatan		Pagu Indikatif (Rp)	Prakiraan Maju (Rp)	Sumber Dana	Prioritas
						Tolok Ukur	Target	Tolok Ukur	Target	Tolok Ukur	Target				
(1)	(2)	(3)	(4)	(5)	(6)	(7)	(8)	(9)	(10)	(11)	(12)	(13)	(14)	(15)	(16)
1-1.2-22.0-0.02	DINAS PENDIDIKAN											795.894.886.000	837.530.460.000		
1.1-1.2-22.0-0.02	URUSAN PEMERINTAHAN WAJIB YANG BERKAITAN DENGAN PELAYANAN DASAR											172.606.456.000	172.679.569.000		
1.01.1-1.2-22.0-0.02	URUSAN PEMERINTAHAN BIDANG PENDIDIKAN											172.606.456.000	172.679.569.000		
1.01.1-1.2-22.0-0.02.02	PROGRAM PENGELOLAAN PENDIDIKAN					APK PAUD 0-6; Persentase gedung PAUD/sederajat dalam kondisi baik	68.07 %; 85,20%					172.606.456.000	172.679.569.000		
						% Lembaga PNF yang terakreditasi	43.24 %								
						APK SD/MI; Persentase Gedung SD/SMP/Sederajat dalam kondisi baik; Persentase gedung SD/sederajat dalam kondisi baik; Persentase gedung SMP/sederajat dalam kondisi baik	104.02 %; 78,24%; 68,88%; 87,60%								
						Prosentase pendidik berkualifikasi S1	68,37%								
						Indeks survei layanan pendidikan	84.00 %								
1.01.1-1.2-22.0-0.02.02.2.01	Pengelolaan Pendidikan Sekolah Dasar					Persentase Pendidikan Sekolah Dasar yang terkelola	100%					131.777.783.000	127.939.950.000		

Printed by SIMPER at 06-07-2020 07:56:34 WIB

Nomor	Urusan/ Bidang/ Program / Kegiatan/ Sub Kegiatan	Prioritas Kabupaten	Prioritas Propinsi	Prioritas Nasional	Lokasi	Indikator						Keterangan Sub Kegiatan			
						Program		Kegiatan		Sub Kegiatan		Pagu Indikatif (Rp)	Prakiraan Maju (Rp)	Sumber Dana	Prioritas
						Tolok Ukur	Target	Tolok Ukur	Target	Tolok Ukur	Target				
(1)	(2)	(3)	(4)	(5)	(6)	(7)	(8)	(9)	(10)	(11)	(12)	(13)	(14)	(15)	(16)
1.01.1-1.2-22.0-0.02.02.2.01.06	Pembangunan Sarana, Prasarana dan Utilitas Sekolah	3	2	3	DAU Pembangunan Gedung sekolah SD Negeri 1 Jladri Kec. Buayan dan Pembangunan Perpustakaan dan R. Kelas Baru SD Negeri Pesawahan Kec. Karangsambung. DAK RKB : SDN 1 Karangduwur Kec. Ayah, SDN 1 Mrentul Kec. MIrit, DAK Pemb. Jamban Siswa guru : SDN 1 Surorejan Kec. Puring, SDN 1 Giritirto Kec. Karanggayam, SDN Jogosimo Kec. Kirong, SDN Wergonayan Kec. Mirit. Pembangunan Talud dan Pagar : SDN Pecarikan Kec. Prembun					Jumlah Gedung Sekolah	1 Lokasi	5.414.120.000	1.000.000.000		P1
										Jumlah ruang kelas Baru yang terbangun	3 Ruang				
										--- Jumlah ruang perpustakaan yang terbangun	--- 1 Ruang				
										Jumlah jamban siswa/guru yang terbangun	4 Unit				
										Jumlah Pembangunan Talud dan Pagar	1 Paket				

Nomor	Urusan/ Bidang/ Program / Kegiatan/ Sub Kegiatan	Prioritas Kabupaten	Prioritas Propinsi	Prioritas Nasional	Lokasi	Indikator						Keterangan Sub Kegiatan			
						Program		Kegiatan		Sub Kegiatan		Pagu	Prakiraan	Sumber	Prioritas
						Tolok Ukur	Target	Tolok Ukur	Target	Tolok Ukur	Target	Indikatif (Rp)	Maju (Rp)	Dana	
(1)	(2)	(3)	(4)	(5)	(6)	(7)	(8)	(9)	(10)	(11)	(12)	(13)	(14)	(15)	(16)
1.01.1-1.2-22.0-0.02.02.2.01.12	Rehabilitasi Sedang/Berat Sarana, Prasarana dan Utilitas Sekolah	3	2	3	Rehab Ruang Kelas DAU: SDN 2 Selogiri Karanggayam, SDN 2 Jembangan Poncowarno, SDN Rogodadi Buayan, SDN Sumberadi Kebumen, SDN 3 Giyanti Rowokele, SDN 2 Sampang Kec. Sempor, MI Muhammadiyah Semondo Kec. Gombong (Pokir); MI Ma'arif Kalikemong Desa Wadasmalang Kec. Karangsambung (Pokir); MI Sultan Agung Karangduwur, Desa Karangduwur, Kec. Ayah (Pokir); Rehab Ruang Kelas DAK : SDN Mengkowo Kebumen, SDN 4 Sampang Sempor, SDN Bonosari Sempor, SDN 3 Jatinegara Sempor, SDN Kejawang Sruweng, SDN 1 Kuwayuhan Pejagoan, SDN Ginandong					Jumlah ruang kelas yang direhab	41 Ruang	3.852.273.000	1.680.900.000	PAD,DAU, DAK Fisik	P1

Nomor	Urusan/ Bidang/ Program / Kegiatan/ Sub Kegiatan	Prioritas Kabupaten	Prioritas Propinsi	Prioritas Nasional	Lokasi	Indikator						Keterangan Sub Kegiatan			
						Program		Kegiatan		Sub Kegiatan		Pagu Indikatif (Rp)	Prakiraan Maju (Rp)	Sumber Dana	Prioritas
						Tolok Ukur	Target	Tolok Ukur	Target	Tolok Ukur	Target				
(1)	(2)	(3)	(4)	(5)	(6)	(7)	(8)	(9)	(10)	(11)	(12)	(13)	(14)	(15)	(16)
					Karanggayam, SDN Glontor Karanggayam, SDN Munggu Petanahan, SDN 3 Donorojo Sempor, Rehab_R._Perpustakaan DAU: SDN Candirenggo Ayah, SDN Jatimulyo Kec. Adimulyo, Rehab_R._Perpustakaan DAK : SDN 3 Bonjoklor Bonorowo, SDN 2 Demangsari Ayah, SDN Rahayu Padureso, Rehab_R. Guru DAU: SDN										
					Pakuran Kec. Buayan, Rehab_R Guru DAK: SDN Munggu Petanaha, SDN Ginandong Karanggayam, SDN Argosari Ayah, SDN 2 Surorejan Puring, Rehab_Jamban DAU : SDN Karanggadung Petanahan, Rehab_Jamban DAK : SDN 1 Karangrejo Petanahan, SDN Lerepkebumen Poncowarno, SDN 2 Candirenggo Ayah, SDN Munggu Petanahan,										

Nomor	Urusan/ Bidang/ Program / Kegiatan/ Sub Kegiatan	Prioritas Kabupaten	Prioritas Propinsi	Prioritas Nasional	Lokasi	Indikator						Keterangan Sub Kegiatan			
						Program		Kegiatan		Sub Kegiatan		Pagu Indikatif (Rp)	Prakiraan Maju (Rp)	Sumber Dana	Prioritas
						Tolok Ukur	Target	Tolok Ukur	Target	Tolok Ukur	Target				
(1)	(2)	(3)	(4)	(5)	(6)	(7)	(8)	(9)	(10)	(11)	(12)	(13)	(14)	(15)	(16)
					SDN 3 Donorojo Sempor, SDN 2 Widoro Karangsambung, SDN Gadungrejo Klirong, SDN Wergonayan Mirit, SDN Bonosari Sempor, SDN Pangempon Sruweng, SDN 4 Pandansari Sruweng.										
										Jumlah jamban siswa/guru yang direhabilitasi	43 Ruang				
										Jumlah ruang guru yang direhabilitasi	5 Ruang				
										Jumlah perpustakaan yang direhabilitasi	5 Ruang				
1.01.1-1.2-22.0-0.02.02.2.01.14	Pengadaan Mebeluer Sekolah	3	2	3	SDN Jabres Kec. Sruweng, SDN Klopogodo Kec. Gombong, SDN 1 Kebulusan Kec. Pejagoan, SDN 1 Pandansari Kec. Sruweng, SDN 2 Pandansari Kec. Sruweng, SDN Pesawahan Kec. Karangsambung, SDN 3 Seliling, SDN Sirnoboyo Kec. Bonorowo.					Jumlah Paket Pengadaan meubelair	10 Paket	190.000.000	265.000.000	DAU	P1

Nomor	Urusan/ Bidang/ Program / Kegiatan/ Sub Kegiatan	Prioritas Kabupaten	Prioritas Propinsi	Prioritas Nasional	Lokasi	Indikator						Keterangan Sub Kegiatan			
						Program		Kegiatan		Sub Kegiatan		Pagu Indikatif (Rp)	Prakiraan Maju (Rp)	Sumber Dana	Prioritas
						Tolok Ukur	Target	Tolok Ukur	Target	Tolok Ukur	Target				
(1)	(2)	(3)	(4)	(5)	(6)	(7)	(8)	(9)	(10)	(11)	(12)	(13)	(14)	(15)	(16)
1.01.1-1.2-22.0-0.02.02.2.01.16	Pengadaan Perlengkapan Sekolah	3	2	3	SDN 4 Tunjungseto Sempor, SDN Pasir Ayah, SDN Klegenwonosari Klirong, SDN 2 Wirogaten Mirit, SDN 3 Tersobo Prembun, SDN Glontor Karanggayam, SDN Sendangdalem Padureso.- SDN 1 Langse Karangsambung, SDN 1 Karangduwur Petanahan, SDN Jabres Sruweng, SDN Sirnoboyo Bonorowo, SDN 2 Pucangan Sadang, SDN Blater Poncowarno.					Jumlah Paket Pengadaan Buku Perpustakaan SD	13 Paket	660.000.000	1.300.000.000	DAK Fisik	P1

Nomor	Urusan/ Bidang/ Program / Kegiatan/ Sub Kegiatan	Prioritas Kabupaten	Prioritas Propinsi	Prioritas Nasional	Lokasi	Indikator						Keterangan Sub Kegiatan			
						Program		Kegiatan		Sub Kegiatan		Pagu	Prakiraan	Sumber	Prioritas
						Tolok Ukur	Target	Tolok Ukur	Target	Tolok Ukur	Target	Indikatif (Rp)	Maju (Rp)	Dana	
(1)	(2)	(3)	(4)	(5)	(6)	(7)	(8)	(9)	(10)	(11)	(12)	(13)	(14)	(15)	(16)
1.01.1-1.2-22.0-0.02.02.2.01.19	Pemeliharaan Rutin Sarana, Prasarana dan Utilitas Sekolah	5	4	5	LSS_: SDN Kedungwaru Prembun, SDN 1 Candi Karanganyar, SDN Gumawang Kuwarasan, SDN 3 Kedungsari Klirong, SDN Bejiruyung Sempor, SDN Mrinen Kutowinangun, SDN Pengempon Sruweng, SDN 1 Pucangan Sadang, SDN 2 Kalikudu Karangsambung, SDN Tegalrejo Poncowarno, SDN 1 Petanahan , SDN 2 Brecong Buluspesantren, SDN Jemur Pejagoan, SDN Kemukus Gombong, SDN Sitibentar Mirit, SDN 1 Adiluhur Adimulyo, SDN Argopeni Ayah, SDN Entak Ambal, SDN 2 Ngasinan Bonorowo, SDN Padureso , SDN 1 Krakal Alian, SDN Sikayu Buayan, SDN 1 Surorejan Puring , SDN 2 Tanahsari Kebumen, SDN 1 Kajoran Karanggayam, SDN 2 Bumiagung Rowokele.					Jumlah sekolah yang mendapatkan Pemeliharaan Rutin Sarana, Prasarana dan Utilitasnya	52 Sekolah	700.000.000	4.000.000.000		P1

Nomor	Urusan/ Bidang/ Program / Kegiatan/ Sub Kegiatan	Prioritas Kabupaten	Prioritas Propinsi	Prioritas Nasional	Lokasi	Indikator						Keterangan Sub Kegiatan			
						Program		Kegiatan		Sub Kegiatan		Pagu	Prakiraan	Sumber	Prioritas
						Tolok Ukur	Target	Tolok Ukur	Target	Tolok Ukur	Target	Indikatif (Rp)	Maju (Rp)	Dana	
(1)	(2)	(3)	(4)	(5)	(6)	(7)	(8)	(9)	(10)	(11)	(12)	(13)	(14)	(15)	(16)
					Budaya_Mutu: SDN 2 Tunggalroso Prembun, SDN 4 Karanganyar , SDN 3 Banjareja Kuwarasan, SDN Tambakprogaten Klirong, SDN 1 Sidoharum Sempor, SDN Tanjungsari Kutowinangun, SDN 2 Karanggedang Sruweng, SDN 2 Wonosari Sadang, SDN Banioro Karangsambung, SDN 1 Jembangan Poncowarno, SDN 3 Karangrejo Petanahan, SDN 2 Sidomoro Buluspesantren, SDN 2 Kebulusan Pejagoan, SD Ath-Thoriq Gombong, SDN 2 Sarwogadung Mirit, SDN 2 Candiwulan Adimulyo, SDN Watukelir Ayah, SDN 2 Ambalresmi Ambal, SDN 1 Mrentul Bonorowo, SDN 1 Balingasal Padureso, SDN 1 Bojongsari Alian, SDN 3 Purbowangi Buayan, SDN 1 Sidobunder Puring, SDN 2 Kebumen, SDN 2 Kalibening Karanggayam, SDN 2 Rowokele.										
1.01.1-1.2-22.0-0.02.02.2.01.21	Penyediaan Biaya Personil Peserta Didik Sekolah Dasar	2	1	2	DINAS PENDIDIKAN,					Jumlah penerima Bantuan Sosial Siswa Kurang Mampu (BKM) jenjang SD/MI (DTKS DINSOS)	3000 Siswa	1.711.200.000	1.711.200.000	DAU	P1

Nomor	Urusan/ Bidang/ Program / Kegiatan/ Sub Kegiatan	Prioritas Kabupaten	Prioritas Propinsi	Prioritas Nasional	Lokasi	Indikator						Keterangan Sub Kegiatan			
						Program		Kegiatan		Sub Kegiatan		Pagu	Prakiraan	Sumber	Prioritas
						Tolok Ukur	Target	Tolok Ukur	Target	Tolok Ukur	Target	Indikatif (Rp)	Maju (Rp)	Dana	
(1)	(2)	(3)	(4)	(5)	(6)	(7)	(8)	(9)	(10)	(11)	(12)	(13)	(14)	(15)	(16)
1.01.1-1.2-22.0-0.02.02.2.01.23	Penyelengaraan Proses Belajar dan Ujian bagi Peserta Didik	3	2	3	DINAS PENDIDIKAN,					Jumlah Sekolah yang mendapatkan Biaya Operasional Sekolah (BOS)	745 Sekolah	94.000.500.000	85.140.800.000	Lain-lain Pendapatan Daerah Yang Sah	P1
1.01.1-1.2-22.0-0.02.02.2.01.23	Penyelengaraan Proses Belajar dan Ujian bagi Peserta Didik	3	2	3	DINAS PENDIDIKAN,					Jumlah SD yang di monev pelaporan BOS-nya	745 Sekolah	315.000.000	450.000.000	DAU	P1
1.01.1-1.2-22.0-0.02.02.2.01.24	Penyiapan dan Tindak Lanjut Evaluasi Satuan Pendidikan Dasar	3	2	3	Akreditasi 227_Sekolah_Dasar_: SDN SIDOMUKTI Adimulyo, SDN ARJOWINANGUN Buluspesantren, SDN 2 KARANGANYAR Karanganyar, SD PIUS BAKTI UTAMA Kebumen, SD NEGERI WETON WETAN Puring, SD NEGERI WERO Gombong, SD NEGERI WATULAWANG Pejagoan, SD NEGERI UNGARAN Kutowinangun, SD					Jumlah kepala sekolah SD, pengawas TK/SD yang dievaluasi	820 Orang	292.200.000	550.000.000	DAU	P1

Nomor	Urusan/ Bidang/ Program / Kegiatan/ Sub Kegiatan	Prioritas Kabupaten	Prioritas Propinsi	Prioritas Nasional	Lokasi	Indikator						Keterangan Sub Kegiatan			
						Program		Kegiatan		Sub Kegiatan		Pagu Indikatif (Rp)	Prakiraan Maju (Rp)	Sumber Dana	Prioritas
						Tolok Ukur	Target	Tolok Ukur	Target	Tolok Ukur	Target				
(1)	(2)	(3)	(4)	(5)	(6)	(7)	(8)	(9)	(10)	(11)	(12)	(13)	(14)	(15)	(16)
					NEGERI TUNJUNGSETO Kutowinangun, SD NEGERI TOTOGAN Karangsambung, SD NEGERI TLOGOREJO Bonorowo, SD NEGERI TIRTOMOYO Poncowarno, SD NEGERI TEMANGGAL Adimulyo, SD NEGERI TANUHARJO Alian, SD NEGERI TAMBAKPROGATEN Klirong, SD NEGERI SUMBERJATI Ambal, SD NEGERI SUMBERADI Kebumen, SD NEGERI SRUSUH JURU TENGAH Puring, SD NEGERI SOKA Poncowarno, SD NEGERI SINGOSARI Ambal, SD NEGERI SIDOTOTO Padureso, SD NEGERI SIDOMULYO										
					Petanahan, SD NEGERI SIDODADI Puring, SD NEGERI SEMBIRKADIPATEN Prembun, SD NEGERI SEKARTEJA										

Nomor	Urusan/ Bidang/ Program / Kegiatan/ Sub Kegiatan	Prioritas Kabupaten	Prioritas Propinsi	Prioritas Nasional	Lokasi	Indikator						Keterangan Sub Kegiatan			
						Program		Kegiatan		Sub Kegiatan		Pagu	Prakiraan	Sumber	Prioritas
						Tolok Ukur	Target	Tolok Ukur	Target	Tolok Ukur	Target	Indikatif (Rp)	Maju (Rp)	Dana	
(1)	(2)	(3)	(4)	(5)	(6)	(7)	(8)	(9)	(10)	(11)	(12)	(13)	(14)	(15)	(16)
					Adimulyo, SD NEGERI SADANGWETAN Sadang, SD NEGERI ROWOSARI Bonorowo, SD NEGERI ROGODADI Buayan, SD NEGERI RANTEWRINGIN Buluspesantren, SD NEGERI PURWODADI Kuwarasan, SD NEGERI PENEKET Ambal, SD NEGERI PENCIL Karangsambung, SD NEGERI PEKUWON Adimulyo, SD NEGERI PEKUNDEN Kutowinangun, SD NEGERI PEKUNCEN Sempor, SD NEGERI PASARSENEN Ambal, SD NEGERI									

Nomor	Urusan/ Bidang/ Program / Kegiatan/ Sub Kegiatan	Prioritas Kabupaten	Prioritas Propinsi	Prioritas Nasional	Lokasi	Indikator						Keterangan Sub Kegiatan			
						Program		Kegiatan		Sub Kegiatan		Pagu Indikatif (Rp)	Prakiraan Maju (Rp)	Sumber Dana	Prioritas
						Tolok Ukur	Target	Tolok Ukur	Target	Tolok Ukur	Target				
(1)	(2)	(3)	(4)	(5)	(6)	(7)	(8)	(9)	(10)	(11)	(12)	(13)	(14)	(15)	(16)
					PADURESO II Padureso, SD NEGERI ORI Kuwarasan, SD NEGERI NAMPUDADI Petanahan, SD NEGERI MRINEN Kutowinangun, SD NEGERI LAJER Ambal, SD NEGERI KLOPOGODO Gombong, SD NEGERI KEMUKUS Gombong, SD NEGERI KEMBANGSAWIT Ambal, SD NEGERI KEJAWANG Sruweng, SD NEGERI KEDUNGWERU Ayah, SD NEGERI KEDUNGWARU Prembun, SD NEGERI KEDUNGGONG Sadang, SD NEGERI										

Nomor	Urusan/ Bidang/ Program / Kegiatan/ Sub Kegiatan	Prioritas Kabupaten	Prioritas Propinsi	Prioritas Nasional	Lokasi	Indikator						Keterangan Sub Kegiatan			
						Program		Kegiatan		Sub Kegiatan		Pagu Indikatif (Rp)	Prakiraan Maju (Rp)	Sumber Dana	Prioritas
						Tolok Ukur	Target	Tolok Ukur	Target	Tolok Ukur	Target				
(1)	(2)	(3)	(4)	(5)	(6)	(7)	(8)	(9)	(10)	(11)	(12)	(13)	(14)	(15)	(16)
					KEDALEMAN KULON Puring, SD NEGERI KEBAPANGAN Poncowarno, SD NEGERI KARANGSARI Sruweng, SD NEGERI KARANGREJO Karanggayam, SD NEGERI KALIGUBUG Padureso, SD NEGERI KALIGESING Sadang, SD NEGERI KALIGENDING Karangsambung, SD NEGERI KAJORAN 1 Karanggayam, SD NEGERI JABRES Sruweng, SD NEGERI I ROWOKELE Rowokele, SD NEGERI HARJODOWO Kuwarasan, SD NEGERI GROGOL										
					BENINGSARI Petanahan, SD NEGERI GADUNGREJO Klirong, SD NEGERI EROGEMIWANG Karangsambung, SD NEGERI ENTAK Ambal, SD NEGERI CLAPAR Karanggayam, SD NEGERI CARUBAN Adimulyo, SD NEGERI CANGKRING Sadang, SD NEGERI BULUSPESANTREN Buluspesantren, SD NEGERI BONOROWO Bonorowo,										

Nomor	Urusan/ Bidang/ Program / Kegiatan/ Sub Kegiatan	Prioritas Kabupaten	Prioritas Propinsi	Prioritas Nasional	Lokasi	Indikator						Keterangan Sub Kegiatan			
						Program		Kegiatan		Sub Kegiatan		Pagu	Prakiraan	Sumber	Prioritas
						Tolok Ukur	Target	Tolok Ukur	Target	Tolok Ukur	Target	Indikatif (Rp)	Maju (Rp)	Dana	
(1)	(2)	(3)	(4)	(5)	(6)	(7)	(8)	(9)	(10)	(11)	(12)	(13)	(14)	(15)	(16)
					SD NEGERI BONJOK LOR 1 Bonorowo, SD NEGERI BONJOK KIDUL 1 Bonorowo, SD NEGERI BLATER Poncowarno, SD NEGERI BENDUNGAN Kuwarasan, SD NEGERI BANJURMUKADAN Buluspesantren, SD NEGERI BANIORO Karangsambung, SD NEGERI AMBARWINANGUN Ambal, SD NEGERI AMBALKEBREK Ambal, SD NEGERI ADIWARNO Buayan, SD NEGERI ADITIRTO Pejagoan, SD NEGERI 7 KEBUMEN Kebumen										

Nomor	Urusan/ Bidang/ Program / Kegiatan/ Sub Kegiatan	Prioritas Kabupaten	Prioritas Propinsi	Prioritas Nasional	Lokasi	Indikator						Keterangan Sub Kegiatan			
						Program		Kegiatan		Sub Kegiatan		Pagu Indikatif (Rp)	Prakiraan Maju (Rp)	Sumber Dana	Prioritas
						Tolok Ukur	Target	Tolok Ukur	Target	Tolok Ukur	Target				
(1)	(2)	(3)	(4)	(5)	(6)	(7)	(8)	(9)	(10)	(11)	(12)	(13)	(14)	(15)	(16)
					, SD NEGERI 6 PANJER Kebumen, SD NEGERI 5 KUTOSARI Kebumen, SD NEGERI 5 GOMBONG Gombong, SD NEGERI 4 WONOHARJO Rowokele, SD NEGERI 4 TAMANWINANGUN Kebumen, SD NEGERI 4 SIKAYU Buayan, SD NEGERI 4 PREMBUN Prembun, SD NEGERI 4 PEJAGOAN Pejagoan, SD NEGERI 4 KEDUNGWRINGIN Sempor, SD NEGERI 4 GIYANTI Rowokele, SD NEGERI 3 WONOKROMO Alian, SD NEGERI 3 WONOHARJO									

Nomor	Urusan/ Bidang/ Program / Kegiatan/ Sub Kegiatan	Prioritas Kabupaten	Prioritas Propinsi	Prioritas Nasional	Lokasi	Indikator						Keterangan Sub Kegiatan			
						Program		Kegiatan		Sub Kegiatan		Pagu	Prakiraan	Sumber	Prioritas
						Tolok Ukur	Target	Tolok Ukur	Target	Tolok Ukur	Target	Indikatif (Rp)	Maju (Rp)	Dana	
(1)	(2)	(3)	(4)	(5)	(6)	(7)	(8)	(9)	(10)	(11)	(12)	(13)	(14)	(15)	(16)
					Rowokele, SD NEGERI 3 WAGIRPANDAN Rowokele, SD NEGERI 3 TUNJUNGSETO Sempor, SD NEGERI 3 TAMBAKMULYO Puring, SD NEGERI 3 SITIADI Puring, SD NEGERI 3 SELILING Alian, SD NEGERI 3 SEBORO Sadang, SD NEGERI 3 PURWOGONDO Kuwarasan, SD NEGERI 3 PODOLUHUR Klirong, SD NEGERI 3 PATUKREJO Bonorowo, SD NEGERI 3 PANDANSARI Sruweng, SD NEGERI 3 KEDUNGWRINGIN Sempor, SD										

Nomor	Urusan/ Bidang/ Program / Kegiatan/ Sub Kegiatan	Prioritas Kabupaten	Prioritas Propinsi	Prioritas Nasional	Lokasi	Indikator						Keterangan Sub Kegiatan			
						Program		Kegiatan		Sub Kegiatan		Pagu Indikatif (Rp)	Prakiraan Maju (Rp)	Sumber Dana	Prioritas
						Tolok Ukur	Target	Tolok Ukur	Target	Tolok Ukur	Target				
(1)	(2)	(3)	(4)	(5)	(6)	(7)	(8)	(9)	(10)	(11)	(12)	(13)	(14)	(15)	(16)
					NEGERI 3 KEDAWUNG Pejagoan, SD NEGERI 3 KEBULUSAN Pejagoan, SD NEGERI 3 KALITENGAH Gombong, SD NEGERI 3 KALIRANCANG Alian, SD NEGERI 3 JATIROTO Buayan, SD NEGERI 3 CANDIRENGGO Ayah, SD NEGERI 3 BUMIAGUNG Rowokele, SD NEGERI 3 ABEAN Mirit, SD NEGERI 2 WONOTIRTO Karanggayam, SD NEGERI 2 WONOREJO Karanganyar, SD NEGERI 2 WONOKRIYO Gombong, SD NEGERI 2										
					WONOHARJO Rowokele, SD NEGERI 2 WIDORO Karangsambung, SD NEGERI 2 WALUYOREJO Puring, SD NEGERI 2 WADASMALANG Karangsambung, SD NEGERI 2 TUNJUNGSETO Sempor, SD NEGERI 2 TRIWARNO Kutowinangun, SD NEGERI 2 TANGGULANGIN Klirong, SD NEGERI 2 TANGGERAN Sruweng, SD NEGERI 2										

Nomor	Urusan/ Bidang/ Program / Kegiatan/ Sub Kegiatan	Prioritas Kabupaten	Prioritas Propinsi	Prioritas Nasional	Lokasi	Indikator						Keterangan Sub Kegiatan			
						Program		Kegiatan		Sub Kegiatan		Pagu Indikatif (Rp)	Prakiraan Maju (Rp)	Sumber Dana	Prioritas
						Tolok Ukur	Target	Tolok Ukur	Target	Tolok Ukur	Target				
(1)	(2)	(3)	(4)	(5)	(6)	(7)	(8)	(9)	(10)	(11)	(12)	(13)	(14)	(15)	(16)
					SRUWENG Sruweng, SD NEGERI 2 SRATI Ayah, SD NEGERI 2 SIDOHARJO Sruweng, SD NEGERI 2 SIDAYU Gombong, SD NEGERI 2 SEMONDO Gombong, SD NEGERI 2 SEBORO Sadang, SD NEGERI 2 SADANGKULON Sadang, SD NEGERI 2 PUJODADI Bonorowo, SD NEGERI 2 PUCANGAN Sadang, SD NEGERI 2 PLUMBON										
					Karangsambung, SD NEGERI 2 PENIRON Pejagoan, SD NEGERI 2 NGASINAN Bonorowo, SD NEGERI 2 MERGOSONO Buayan, SD NEGERI 2 LOGANDU Karanggayam, SD NEGERI 2 LEMBUPURWO Mirit, SD NEGERI 2 KUWAYUHAN Pejagoan, SD NEGERI 2 KUWARISAN Kutowinangun, SD NEGERI 2 KUWARASAN Kuwarasan, SD NEGERI 2 KRITIG Petanahan, SD NEGERI 2 KRETEK Rowokele, SD NEGERI 2 KRAKAL Alian, SD NEGERI 2										

Nomor	Urusan/ Bidang/ Program / Kegiatan/ Sub Kegiatan	Prioritas Kabupaten	Prioritas Propinsi	Prioritas Nasional	Lokasi	Indikator						Keterangan Sub Kegiatan			
						Program		Kegiatan		Sub Kegiatan		Pagu Indikatif (Rp)	Prakiraan Maju (Rp)	Sumber Dana	Prioritas
						Tolok Ukur	Target	Tolok Ukur	Target	Tolok Ukur	Target				
(1)	(2)	(3)	(4)	(5)	(6)	(7)	(8)	(9)	(10)	(11)	(12)	(13)	(14)	(15)	(16)
					KERTODESO Mirit, SD NEGERI 2 KEMANGGUAN Alian, SD NEGERI 2 KEDUNGPUJI Gombong, SD NEGERI 2 KEDAWUNG Pejagoan, SD NEGERI 2 KEBAKALAN Karanggayam, SD NEGERI 2 KARANGTENGAH Poncowarno, SD NEGERI 2 KARANGSAMBUNG Karangsambung, SD NEGERI 2 KALIRANCANG Alian, SD NEGERI 2										
					KALIJIREK Kebumen, SD NEGERI 2 KABEKELAN Prembun, SD NEGERI 2 JOGOMERTAN Petanahan, SD NEGERI 2 JLADRI Buayan, SD NEGERI 2 JINTUNG Ayah, SD NEGERI 2 JEMBANGAN Poncowarno, SD NEGERI 2 GONDANGLEGI Ambal, SD NEGERI 2 GIRIPURNO Karanganyar, SD NEGERI 2 DONOROJO Sempor, SD NEGERI 2 DEPOKREJO Kebumen, SD NEGERI 2 DEMANGSARI Ayah, SD NEGERI 2 CANDI Karanganyar, SD										

Nomor	Urusan/ Bidang/ Program / Kegiatan/ Sub Kegiatan	Prioritas Kabupaten	Prioritas Propinsi	Prioritas Nasional	Lokasi	Indikator						Keterangan Sub Kegiatan			
						Program		Kegiatan		Sub Kegiatan		Pagu	Prakiraan	Sumber	Prioritas
						Tolok Ukur	Target	Tolok Ukur	Target	Tolok Ukur	Target	Indikatif (Rp)	Maju (Rp)	Dana	
(1)	(2)	(3)	(4)	(5)	(6)	(7)	(8)	(9)	(10)	(11)	(12)	(13)	(14)	(15)	(16)
					NEGERI 2 BUMIREJO Kebumen, SD NEGERI 2 BOCOR Buluspesantren, SD NEGERI 1 WONOSARI Kebumen, SD NEGERI 1 WERGONAYAN Mirit, SD NEGERI 1 WATUKELIR Ayah, SD NEGERI 1 WAGIRPANDAN Rowokele, SD NEGERI 1 TUNJUNGSETO Sempor, SD NEGERI 1 TUNGGALROSO Prembun, SD NEGERI 1 TRIKARSO										
					Sruweng, SD NEGERI 1 TERSOBO Prembun, SD NEGERI 1 TAMBAKAGUNG Klirong, SD NEGERI 1 SIDOMORO Buluspesantren, SD NEGERI 1 SIDOBUNDER Puring, SD NEGERI 1 SELOTUMPENG Mirit, SD NEGERI 1 SELILING Alian, SD NEGERI 1 SELANG Kebumen, SD NEGERI 1 SEBORO Sadang, SD NEGERI 1 SAWANGAN										

Nomor	Urusan/ Bidang/ Program / Kegiatan/ Sub Kegiatan	Prioritas Kabupaten	Prioritas Propinsi	Prioritas Nasional	Lokasi	Indikator						Keterangan Sub Kegiatan			
						Program		Kegiatan		Sub Kegiatan		Pagu	Prakiraan	Sumber	Prioritas
						Tolok Ukur	Target	Tolok Ukur	Target	Tolok Ukur	Target	Indikatif (Rp)	Maju (Rp)	Dana	
(1)	(2)	(3)	(4)	(5)	(6)	(7)	(8)	(9)	(10)	(11)	(12)	(13)	(14)	(15)	(16)
					Kuwarasan, SD NEGERI 1 SAMPANG Sempor, SD NEGERI 1 PUJODADI Bonorowo, SD NEGERI 1 PRINGTUTUL Rowokele, SD NEGERI 1 PLUMBON Karangsambung, SD NEGERI 1 PETANAHAN Petanahan, SD NEGERI 1 PEKUTAN Mirit, SD NEGERI 1 PANJANGSARI Gombong, SD NEGERI 1 PANGEMPON Sruweng, SD NEGERI 1										
					MERGOSONO Buayan, SD NEGERI 1 LUMBU Kutowinangun, SD NEGERI 1 LEMBUPURWO Mirit, SD NEGERI 1 LEMAH DUWUR Kuwarasan, SD NEGERI 1 KRETEK Rowokele, SD NEGERI 1 KLIRONG Klirong, SD NEGERI 1 KLAPASAWIT Buluspesantren, SD NEGERI 1 KENTENG Sempor, SD NEGERI 1 KEBADONGAN Klirong, SD NEGERI 1 KARANGKEMBANG Alian, SD NEGERI 1 KARANGDUWUR Petanahan, SD NEGERI 1 KALIRANCANG										

Nomor	Urusan/ Bidang/ Program / Kegiatan/ Sub Kegiatan	Prioritas Kabupaten	Prioritas Propinsi	Prioritas Nasional	Lokasi	Indikator						Keterangan Sub Kegiatan			
						Program		Kegiatan		Sub Kegiatan		Pagu Indikatif (Rp)	Prakiraan Maju (Rp)	Sumber Dana	Prioritas
						Tolok Ukur	Target	Tolok Ukur	Target	Tolok Ukur	Target				
(1)	(2)	(3)	(4)	(5)	(6)	(7)	(8)	(9)	(10)	(11)	(12)	(13)	(14)	(15)	(16)
					Alian, SD NEGERI 1 KALIJOYO Alian, SD NEGERI 1 KALIBAGOR Kebumen, SD NEGERI 1 JOGOPATEN Buluspesantren, SD NEGERI 1 JINTUNG Ayah, SD NEGERI 1 JEMBANGAN Poncowarno, SD NEGERI 1 JATISARI Kebumen, SD NEGERI 1 JATINEGORO Sempor, SD NEGERI 1 GUNUNGSARI Karanggayam, SD NEGERI 1 GOMBONG Gombong, SD NEGERI 1 GESIKAN Kebumen, SD NEGERI 1 DEPOKREJO Kebumen, SD NEGERI 1										
					CANDIRENGGO Ayah, SD NEGERI 1 BUMIHARJO Klirong, SD NEGERI 1 BOCOR Buluspesantren, SD NEGERI 1 BANJURPASAR Buluspesantren, SD NEGERI 1 ADILUHUR Adimulyo, SD NEGERI MANGUNWENI Ayah, SD N TANJUNGMERU Kutowinangun, SD N 2 WONOKROMO Alian, SD N 2 KALIKUDU Karangsambung, SD N 1										

Nomor	Urusan/ Bidang/ Program / Kegiatan/ Sub Kegiatan	Prioritas Kabupaten	Prioritas Propinsi	Prioritas Nasional	Lokasi	Indikator						Keterangan Sub Kegiatan			
						Program		Kegiatan		Sub Kegiatan		Pagu Indikatif (Rp)	Prakiraan Maju (Rp)	Sumber Dana	Prioritas
						Tolok Ukur	Target	Tolok Ukur	Target	Tolok Ukur	Target				
(1)	(2)	(3)	(4)	(5)	(6)	(7)	(8)	(9)	(10)	(11)	(12)	(13)	(14)	(15)	(16)
					MUNGGU Petanahan, SD MUHAMMADIYAH KEBUMEN Kebumen, SD IT LOGARITMA Karanganyar, SD ISLAM AS SALAAM Pejagoan, SD ISLAM AL HIKMAH Adimulyo, SD ISLAM AL FURQON Ambal, SD NEGERI 2										
					KALIREJO Karanggayam.										
					27_Madrasah_Ibtidaiyah : MI NEGERI 1 KEBUMEN, MI NEGERI 4 KEBUMEN, Al Jufri Sitibentar Mirit, Ma`arif Kemangguan Alian, Tarbiyatul Ulum PONCOWARNO, Sultan Agung Peniron Pejagoan, Maarif Pengempon SRUWENG, Ma`arif Purwodeso Sruweng, Muh Muntukdawung Rowokele, Muhammadiyah Semondo Gombong, MI										

Nomor	Urusan/ Bidang/ Program / Kegiatan/ Sub Kegiatan	Prioritas Kabupaten	Prioritas Propinsi	Prioritas Nasional	Lokasi	Indikator						Keterangan Sub Kegiatan			
						Program		Kegiatan		Sub Kegiatan		Pagu Indikatif (Rp)	Prakiraan Maju (Rp)	Sumber Dana	Prioritas
						Tolok Ukur	Target	Tolok Ukur	Target	Tolok Ukur	Target				
(1)	(2)	(3)	(4)	(5)	(6)	(7)	(8)	(9)	(10)	(11)	(12)	(13)	(14)	(15)	(16)
					NEGERI 3 KEBUMEN Petanahan, MIS Muhammadiyah Ayah, MI Muhammadiyah Demangsari Ayah, Nurul Istiqomah Buayan, Al Iman Puring, MI Maarif Ampih Buluspesantren, KHR Ilyas Tanjungrejo Buluspesantren, MI MUHAMMADIYAH SIDOMUKTI Ambal, MA`ARIF SIRNOBOYO Bonorowo, Al Iman Padureso, Pejagatan										
					Kutowinangun, DARUSSALAM TRIWARNO Kutowinangun, Ma`arif Surotrunan Alian, Fathul Ulum Kuwarasan, Muhammadiyah Kenteng Sempor, Nurus Sulaiman Seliling Alian, Ma`arif pejagoan Pejagoan, DINAS PENDIDIKAN,										
										Jumlah kegiatan Intervensi program penggiatan peran orang tua dan masyarakat dalam proses belajar (the rise smeru) yang difasilitasi	1 Kegiatan				
										Jumlah SD/MI yang terfasilitasi akreditasinya	254 Sekolah				

Nomor	Urusan/ Bidang/ Program / Kegiatan/ Sub Kegiatan	Prioritas Kabupaten	Prioritas Propinsi	Prioritas Nasional	Lokasi	Indikator						Keterangan Sub Kegiatan			
						Program		Kegiatan		Sub Kegiatan		Pagu Indikatif (Rp)	Prakiraan Maju (Rp)	Sumber Dana	Prioritas
						Tolok Ukur	Target	Tolok Ukur	Target	Tolok Ukur	Target				
(1)	(2)	(3)	(4)	(5)	(6)	(7)	(8)	(9)	(10)	(11)	(12)	(13)	(14)	(15)	(16)
1.01.1-1.2-22.0-0.02.02.2.01.25	Pembinaan Minat, Bakat dan Kreativitas Siswa	3	2	3	DINAS PENDIDIKAN,					Jumlah jenis lomba berprestasi yang diikuti peserta didik : OSN SD, OOSN SD, FLS2N SD, LCC SD, Dokter Kecil SD, MAPSI SD	6 Jenis	1.273.534.000	3.100.000.000	DAU	P1
										Jumlah bantuan untuk Siswa SD Berprestasi (hibah/bansos)	1 Paket				
1.01.1-1.2-22.0-0.02.02.2.01.26	Penyediaan Pendidik dan Tenaga Kependidikan bagi Satuan Pendidikan Sekolah Dasar	3	2	3	DINAS PENDIDIKAN,					Jumlah GTT dan PTT pada sekolah Negeri dan Korwilcam Bidik yang sudah terferivikasi pertanggal 31 Desember 2015 yang menerima pemberian Jasa Tenaga Ahli	2841 Orang	22.722.050.000	28.342.050.000	DAU	P1
										jumlah calon kepala yang mengikuti seleksi dan pembekalan serta pelantikan / pengambilan sumpah calon kepala sekolah di lingkungan pemerintah kabupaten kebumen	35 Orang				
1.01.1-1.2-22.0-0.02.02.2.01.27	Pengembangan Karir Pendidik dan Tenaga Kependidikan pada Satuan Pendidikan Sekolah Dasar	3	2	3	DINAS PENDIDIKAN,					Jumlah terfasilitasinya Pendidikan Profesi Guru (PPG) jenjang SD	2 Kali	135.643.000	250.000.000	DAU	P1
										Jumlah dokumen yang terfasilitasi Penilaian Angka Kredit (PAK) jenjang SD	3750 Dokumen				
										Jumlah peserta pemilihan PTK berprestasi dan peserta OGN bagi guru SD	18 Orang				
										Jumlah paket penerima PTK SD Berprestasi (hibah/bansos)	1 Paket				

Nomor	Urusan/ Bidang/ Program / Kegiatan/ Sub Kegiatan	Prioritas Kabupaten	Prioritas Propinsi	Prioritas Nasional	Lokasi	Indikator						Keterangan Sub Kegiatan			
						Program		Kegiatan		Sub Kegiatan		Pagu Indikatif (Rp)	Prakiraan Maju (Rp)	Sumber Dana	Prioritas
						Tolok Ukur	Target	Tolok Ukur	Target	Tolok Ukur	Target				
(1)	(2)	(3)	(4)	(5)	(6)	(7)	(8)	(9)	(10)	(11)	(12)	(13)	(14)	(15)	(16)
1.01.1-1.2-22.0-0.02.02.2.01.28	Pembinaan Kelembagaan dan Manajemen Sekolah	3	2	3	DINAS PENDIDIKAN,					Jumlah Tenaga pendidik yang mengikuti Bimtek Raport Mutu	156 Orang	511.263.000	150.000.000	DAU	P1
										Jumlah SD yang dimonev KTSP	125 Sekolah				
										Jumlah Lomba yang diikuti Lomba Sekolah Sehat (LSS) SD dan Lomba Budaya Mutu (LBM)	2 Jenis				
										Jumlah Sekolah SD yang memperoleh fasilitasi inklusi	26 Sekolah				
										Jumlah Tenaga Pendidik SD yang mengikuti bimtek inklusi	52 Orang				
										Jumlah satuan pendidikan yang melaksanakan Ujian Sekolah	771 Sekolah				
1.01.1-1.2-22.0-0.02.02.2.02	**Pengelolaan Pendidikan Sekolah Menengah Pertama**							**Persentase Pendidikan Sekolah Menengah Pertama yang terkelola**	**100 %**			**5.866.911.000**	**7.815.966.000**		
1.01.1-1.2-22.0-0.02.02.2.02.12	Pembangunan Sarana, Prasarana dan Utilitas Sekolah	3	2	3	DAK Pembangunan RKB : SMPN 1 Bonorowo, SMPN 3 Karanganyar, Pembangunan Ruang Lab Komputer : SMPN 2 Ayah, SMPN 2 Buayan. - DAU Pembangunan R. Perpus : SMPN 1 Sadang, Pembangunan Talud dan Pagar : SMPN 1 Kebumen, Pembangunan Pagar : SMPN 1 Klirong.					Jumlah Ruang Kelas Baru yang terbangun	3 Ruang	1.308.324.000	1.032.496.000	DAU,DAK Fisik	P1

Nomor	Urusan/ Bidang/ Program / Kegiatan/ Sub Kegiatan	Prioritas Kabupaten	Prioritas Propinsi	Prioritas Nasional	Lokasi	Indikator						Keterangan Sub Kegiatan			
						Program		Kegiatan		Sub Kegiatan		Pagu Indikatif (Rp)	Prakiraan Maju (Rp)	Sumber Dana	Prioritas
						Tolok Ukur	Target	Tolok Ukur	Target	Tolok Ukur	Target				
(1)	(2)	(3)	(4)	(5)	(6)	(7)	(8)	(9)	(10)	(11)	(12)	(13)	(14)	(15)	(16)
										Jumlah Ruang Lab Komputer yang terbangun	2 Ruang				
										Jumlah Ruang Perpustakaan yang terbangun	1 Ruang				
										Jumlah Talud dan pagar pengamanan bangunan sekolah yang terbangun 1 paket	1 Paket				
										Jumlah pagar pengaman sekolah yang terbangun	1 Paket				
1.01.1-1.2-22.0-0.02.02.2.02.24	Rehabilitasi Sedang/Berat Sarana, Prasarana dan Utilitas Sekolah	3	2	3	DAU Rehab R Kelas : SMPN 2 Ayah, SMPN 2 Ambal, SMP Binangun Karanggayam, SMP Pangeran Diponegoro Desa Giritirto Kec. Karanggayam (Pokir); MTs Al-Imam Kalikemong Desa Wadasmalang Kec. Karangsambung (Pokir); MTs PSA Husnul Hidayah Desa Karangtanjung Kec. Alian (Pokir); MTs Ma'arif NU Gombong (Pokir); SMP Muhammadiyah Sempor (Pokir) (; Rehab R Guru : SMP Negeri 2 Karanggayam.- DAK Rehab R.Kelas SMPN 2 Karanggayam dan Rehab R.Guru SMPN 2 Karangsambung					Jumlah R Kelas yang terehabilitasi,	21 Ruang	1.420.000.000	900.000.000	PAD,DAU, DAK Fisik	P1
										Jumlah R Guru yang terehabilitasi,	2 Ruang				

Nomor	Urusan/ Bidang/ Program / Kegiatan/ Sub Kegiatan	Prioritas Kabupaten	Prioritas Propinsi	Prioritas Nasional	Lokasi	Indikator						Keterangan Sub Kegiatan			
						Program		Kegiatan		Sub Kegiatan		Pagu	Prakiraan	Sumber	Prioritas
						Tolok Ukur	Target	Tolok Ukur	Target	Tolok Ukur	Target	Indikatif (Rp)	Maju (Rp)	Dana	
(1)	(2)	(3)	(4)	(5)	(6)	(7)	(8)	(9)	(10)	(11)	(12)	(13)	(14)	(15)	(16)
1.01.1-1.2-22.0-0.02.02.2.02.32	Penyediaan Biaya Personil Peserta Didik Sekolah Menengah Pertama	2	1	2	DINAS PENDIDIKAN,					Jumlah penerima Bantuan Sosial Siswa Kurang Mampu (BKM) jenjang SMP/MTs	1000 Siswa	1.488.470.000	1.488.470.000	DAU	P1
1.01.1-1.2-22.0-0.02.02.2.02.35	Pengadaaan Alat Praktik dan Peraga Siswa	3	2	3	Pengadaan Peralatan Lab. Komputer_DAK: SMPN 2 Mirit., Pengadaan Media Pendidikan : SMP PGRI 1 Klirong, SMP IT Ulil Albab. Kebumen,					Jumlah Paket Pengadaan Peralatan Lab. Komputer	1 Paket	404.645.000	2.000.000.000	DAU,DAK Fisik	P1
										Jumlah Paket Media Pendidikan	2 Paket				
1.01.1-1.2-22.0-0.02.02.2.02.36	Penyelengaraan Proses Belajar dan Ujian bagi Peserta Didik	3	2	3	DINAS PENDIDIKAN,					Jumlah SMP yang memperoleh fasilitasi Inklusi	26 Sekolah	328.825.000	800.000.000	DAU	P1
										Jumlah Tenaga pendidik SMP yang mengikuti Bimtek Inklusi	78 Orang				
										Jumlah sekolah jenjang SMP yang menyelenggarakan Ujian Satuan Pendidikan (USP)	200 Sekolah				
1.01.1-1.2-22.0-0.02.02.2.02.37	Penyiapan dan Tindak Lanjut Evaluasi Satuan Pendidikan Sekolah Menengah Pertama	3	2	3	8_SMP yang terakreditasi : SMP: SMP MA ARIF 2 ALIAN SMP MUHAMMADIYAH KARANGANYAR SMP NEGERI 1 BONOROWO SMP NEGERI 2 PURING SMP NEGERI 3 SATU ATAP KARANGSAMBUNG					Jumlah kepala sekolah SMP Negeri, pengawas SMP Negeri yang dievaluasi	71 Orang	91.474.000	180.000.000	DAU	P1

Nomor	Urusan/ Bidang/ Program / Kegiatan/ Sub Kegiatan	Prioritas Kabupaten	Prioritas Propinsi	Prioritas Nasional	Lokasi	Indikator						Keterangan Sub Kegiatan			
						Program		Kegiatan		Sub Kegiatan		Pagu Indikatif (Rp)	Prakiraan Maju (Rp)	Sumber Dana	Prioritas
						Tolok Ukur	Target	Tolok Ukur	Target	Tolok Ukur	Target				
(1)	(2)	(3)	(4)	(5)	(6)	(7)	(8)	(9)	(10)	(11)	(12)	(13)	(14)	(15)	(16)
					SMP PGRI 1 KLIRONG SMP TAMTAMA PREMBUN SMPIT LOGARITMA.										
					30_Madrasah_Tsanawiyah _: MTs Negeri 6 Kebumen Puring, Al Ikhsan AYAH, Kepadangan Karanggayam, Al Imam Karangsambung, MTs Al Aqso Puring, MTs Negeri 5 KEBUMEN Klirong,										
					MTs Negeri 8 KEBUMEN Gombong, Guppi Ambal Ambal, Al-Ghazali Mirit Mirit, Al Islamiyah Balorejo Bonorowo, Padureso PADURESO, Miftahul Huda Kemangguan Alian, Salafiyah Wonoyoso KEBUMEN, Al Falah Sumberadi Kebumen, Roudlotush Sholihin Pejagoan, Plus Nururrohmah Tambaksari Kuwarasan,										
					Sultan Agung Kalibangkang Ayah, MTs Negeri 4 KEBUMEN Rowokele, Sultan Agung Ayah, Wathoniyah Islamiyah Petanahan, Salafiyah Syafi`iyah Petanahan, Buluspesantren Buluspesantren,										

Nomor	Urusan/ Bidang/ Program / Kegiatan/ Sub Kegiatan	Prioritas Kabupaten	Prioritas Propinsi	Prioritas Nasional	Lokasi	Indikator						Keterangan Sub Kegiatan			
						Program		Kegiatan		Sub Kegiatan		Pagu Indikatif (Rp)	Prakiraan Maju (Rp)	Sumber Dana	Prioritas
						Tolok Ukur	Target	Tolok Ukur	Target	Tolok Ukur	Target				
(1)	(2)	(3)	(4)	(5)	(6)	(7)	(8)	(9)	(10)	(11)	(12)	(13)	(14)	(15)	(16)
					Al Hidayah Krakal ALIAN, Tarbiyatul`ulum PONCOWARNO, Al-Ikhlas Tanuraksan Kebumen, Mu`allimin Sruweng, Mnu Wagirpandan Rowokele, Ma`arif Sadang Sadang, Al Barokah Karangsambung, Sultan Agung Buayan.										
										Jumlah SMP yang Terakreditasi	38 Sekolah				
1.01.1-1.2-22.0-0.02.02.2.02.38	Pembinaan Minat, Bakat dan Kreativitas Siswa	3	2	3	DINAS PENDIDIKAN,					Jumlah jenis lomba berprestasi yang diikuti peserta didik : KSN SMP, KOSN SMP, FLS2N SMP, LCC SMP, KKR, MAPSI SMP	6 Jenis	525.264.000	910.000.000	DAU	P1
										Jumlah bantuan untuk Siswa SMP Berprestasi (Hibah/Bansos)	1 Paket				
1.01.1-1.2-22.0-0.02.02.2.02.40	Pengembangan Karir Pendidik dan Tenaga Kependidikan pada Satuan Pendidikan Sekolah Menengah Pertama	3	2	3	DINAS PENDIDIKAN,					Jumlah terfasilitasinya Pendidikan Profesi Guru (PPG) jenjang SMP	2 Kali	132.200.000	250.000.000	DAU	P1
										Jumlah dokumen yang terfasilitasi Penilaian Angka Kredit (PAK) jenjang SMP	1250 Dokumen				
										Jumlah peserta pemilihan PTK berprestasi dan peserta OGN bagi guru SMP	24 Orang				
										Jumlah paket PTK SD Berprestasi (hibah/bansos)	1 Paket				

Nomor	Urusan/ Bidang/ Program / Kegiatan/ Sub Kegiatan	Prioritas Kabupaten	Prioritas Propinsi	Prioritas Nasional	Lokasi	Indikator						Keterangan Sub Kegiatan			
						Program		Kegiatan		Sub Kegiatan		Pagu Indikatif (Rp)	Prakiraan Maju (Rp)	Sumber Dana	Prioritas
						Tolok Ukur	Target	Tolok Ukur	Target	Tolok Ukur	Target				
(1)	(2)	(3)	(4)	(5)	(6)	(7)	(8)	(9)	(10)	(11)	(12)	(13)	(14)	(15)	(16)
1.01.1-1.2-22.0-0.02.02.2.02.41	Pembinaan Kelembagaan dan Manajemen Sekolah	3	2	3	DINAS PENDIDIKAN,					Jumlah Tenaga pendidik yang mengikuti Bimtek Raport Mutu	228 Orang	167.709.000	255.000.000	DAU	P1
										Jumlah SMP yang melaksananan MBS	114 Sekolah				
										Jumlah SMP yang dimonev KTSP	114 Sekolah				
										Jumlah jenis lomba Sekolah Sehat (LSS)	9 Sekolah				
										Jumlah sekolah yang dimonitoring BOS SMP	117 Sekolah				
1.01.1-1.2-22.0-0.02.02.2.03	**Pengelolaan Pendidikan Anak Usia Dini (PAUD)**							**Persentase Pendidikan Anak Usia Dini yang terkelola**	**100 %**			**31.375.432.000**	**32.990.930.000**		

Nomor	Urusan/ Bidang/ Program / Kegiatan/ Sub Kegiatan	Prioritas Kabupaten	Prioritas Propinsi	Prioritas Nasional	Lokasi	Indikator						Keterangan Sub Kegiatan			
						Program		Kegiatan		Sub Kegiatan		Pagu Indikatif (Rp)	Prakiraan Maju (Rp)	Sumber Dana	Prioritas
						Tolok Ukur	Target	Tolok Ukur	Target	Tolok Ukur	Target				
(1)	(2)	(3)	(4)	(5)	(6)	(7)	(8)	(9)	(10)	(11)	(12)	(13)	(14)	(15)	(16)
1.01.1-1.2-22.0-0.02.02.2.03.06	Pemeliharaan Rutin Sarana, Prasarana dan Utilitas PAUD	5	2	3	KB Tunas Mekar Desa Kedawung Kec. Pejagoan; TK Muslimat NU 19 Ikhsan Desa Seboro Kec. Sadang; TK ABA IV Sadang Desa Cangkring Kec. Sadang; KB Darul Kasyfil Ulum Desa Wonosari Kec. Sadang; KB Tunas Bangsa Desa Pucangan Kec. Sadang ; TK Pius Bhakti Utama Kel. Kebumen Kec. Kebumen; TK Tri Jaya PGRI Desa Jemur Kec. Kebumen; PP Sehati Desa Kalibening Kec. Karanggayam; TK Pertiwi 14.19.06 Desa Ginandong Kec. Karanggayam; PP Pelangi Desa Karanggayam Kec. Karanggayam; TK Remaja Guna Praja PGRI Desa Weton Wetan Kec. Puring; TK Pertiwi 14.02.01 Desa Prembun Kec. Prembun; TK BAP I Desa Rahayu Kec. Padureso; TK Pertiwi Desa Padureso Kec. Padureso; KB Ceria Desa Panjangsari Kec. Gombong; TK Pertiwi 14.23.07 Desa Kemukus Kec. Gombong; KB Lestari Desa Argopeni Kec. Ayah;					Jumlah lembaga PAUD yang mendapatkan hibah	10 Lembaga	1.414.247.000	2.050.000.000	DAU	P1

Nomor	Urusan/ Bidang/ Program / Kegiatan/ Sub Kegiatan	Prioritas Kabupaten	Prioritas Propinsi	Prioritas Nasional	Lokasi	Indikator						Keterangan Sub Kegiatan			
						Program		Kegiatan		Sub Kegiatan		Pagu	Prakiraan	Sumber	Prioritas
						Tolok Ukur	Target	Tolok Ukur	Target	Tolok Ukur	Target	Indikatif (Rp)	Maju (Rp)	Dana	
(1)	(2)	(3)	(4)	(5)	(6)	(7)	(8)	(9)	(10)	(11)	(12)	(13)	(14)	(15)	(16)
					PP Cahaya Nusantara Desa Korowelang Kec. Kutowinangun; TK Pertiwi 14.09.03 Desa Lerep Kebumen Kec. Poncowarno; TK Pertiwi 14.13.04 Desa Bojongsari Alian										
										Jumlah Dokumen Monev dan Rencana kebutuhan sarana dan prasarana PAUD	10 Dokumen				
1.01.1-1.2-22.0-0.02.02.2.03.11	Penyediaan Biaya Personil Peserta Didik PAUD	3	2	3	DINAS PENDIDIKAN,					Jumlah paket penerima Siswa PAUD Berprestasi (hibah/bansos)	1 Paket	31.350.000	40.130.000	DAU	P1
1.01.1-1.2-22.0-0.02.02.2.03.12	Pengadaaan Alat Praktik dan Peraga Siswa PAUD	3	2	5	PP Persada Desa Sadangwetan Kec. Sadang, PP Tunas Harapan Desa Pucangan Kec. Sadang, TK Muslimat NU 26 Tarbiyatul Masyithoh Desa Kenteng Kec. Sempor, Pos PAUD Kartini Desa Ambalkliwonan kec. Ambal; PP Sido Maju Desa Ambalkebrek Kec. Ambal,					Jumlah paket alat permainan edukatif	47 Paket	521.500.000	120.000.000	PAD,DAU	P1

Nomor	Urusan/ Bidang/ Program / Kegiatan/ Sub Kegiatan	Prioritas Kabupaten	Prioritas Propinsi	Prioritas Nasional	Lokasi	Indikator						Keterangan Sub Kegiatan			
						Program		Kegiatan		Sub Kegiatan		Pagu	Prakiraan	Sumber	Prioritas
						Tolok Ukur	Target	Tolok Ukur	Target	Tolok Ukur	Target	Indikatif (Rp)	Maju (Rp)	Dana	
(1)	(2)	(3)	(4)	(5)	(6)	(7)	(8)	(9)	(10)	(11)	(12)	(13)	(14)	(15)	(16)
					TK Tunas Harapan Sidoluhur Kec. Ambal; POKIR: PAUD Pelita Bangsa Desa Ambalresmi Kecamatan Ambal; PAUD Tunas Harapan Desa Kalibagor Kec Kebumen; PAUD Anggrek Desa Kutosari Kec Kebumen; KB Al Badar Jl. Sarbini Gg. Jati No 20 A Gunung Mujil Kel. Bumirejo Kec. Kebumen;										
					PAUD Nurul Hidayah Jl. Pangeran bumidirjo Rt 3 Rw 2 Desa Kawedusan Kec. Kebumen; PAUD Tunas Harapan Desa Bocor Kec Buluspesantren; TK MNU 07 Tarbiyatul Masyitoh RT 3 RW 2 Karangdesa, Desa Argopeni Kec. Kebumen; POS PAUD Mutiara Harapan Desa Jatimulyo Kec. Kuwarasan;										

Nomor	Urusan/ Bidang/ Program / Kegiatan/ Sub Kegiatan	Prioritas Kabupaten	Prioritas Propinsi	Prioritas Nasional	Lokasi	Indikator						Keterangan Sub Kegiatan			
						Program		Kegiatan		Sub Kegiatan		Pagu	Prakiraan	Sumber	Prioritas
						Tolok Ukur	Target	Tolok Ukur	Target	Tolok Ukur	Target	Indikatif (Rp)	Maju (Rp)	Dana	
(1)	(2)	(3)	(4)	(5)	(6)	(7)	(8)	(9)	(10)	(11)	(12)	(13)	(14)	(15)	(16)
					TK Aisyah IV Gombong Gang Melati 4 Semanding Gombong; Pos PAUD Mentari Desa Harjodowo Kec. Kuwarasan; TK Pamardiyoga Desa Harjodowo Kec. Kuwarasan; PAUD Attaqwa Desa Condongcampur Kec. Sruweng; TK Kuncup Melati Karangpule Kecamatan Sruweng;										
					TK. Panti Siwi Utami PGRI Desa Klegenrejo RT 04 RW 04 Kecamatan Klirong; POS PAUD Harapan Jaya desa Kradenan Kec. Ambal;, POS PAUD Pelita Bunda Desa Benerwetan Kec. Ambal, TK Putra Desa Desa Kradenan Kec. Ambal, TK Amongsari Desa Petangkuran Kec. Ambal,										
					TK Putra Dharma Desa Sinungrejo Kec. Ambal, TK Wijawa Kusuma Desa Pagedangan Kec. Aambal, TK Kartini Desa Surobayan Kec. Ambal, TK Tunas Harapan Desa Prasutan Kec. Ambal, TK MNU 39 Tarbiyatul Mashitoh Desa Ambarwinangun Kec. Aambal, TK ABA Desa Sidomukti Kec. Ambal,										

Nomor	Urusan/ Bidang/ Program / Kegiatan/ Sub Kegiatan	Prioritas Kabupaten	Prioritas Propinsi	Prioritas Nasional	Lokasi	Indikator						Keterangan Sub Kegiatan			
						Program		Kegiatan		Sub Kegiatan		Pagu Indikatif (Rp)	Prakiraan Maju (Rp)	Sumber Dana	Prioritas
						Tolok Ukur	Target	Tolok Ukur	Target	Tolok Ukur	Target				
(1)	(2)	(3)	(4)	(5)	(6)	(7)	(8)	(9)	(10)	(11)	(12)	(13)	(14)	(15)	(16)
					TK Tunas Harapan Desa Sidorejo Kec. Ambal, KB Tunas Muda Desa Sidomulyo Kec. Ambal; POS PAUD Dahlia desa Rantewringin Kec. Buluspesantren; KB Puspita Harum Desa Ambalkumolo Kec. Buluspesantren; POS PAUD Wijaya Kusuma Desa Ambalkumolo Kec. Buluspesantren;										
					KB Nurul Qolby Desa Setrojenar Kec. Buluspesantren; POS PAUD Sekar Melati Desa Klapasawit Kec. Buluspesantren; Pos PAUD Al-Fatih Desa Tanjungrejo Kec. Buluspesantren; PAUD Melati Kel. Panjer Kec. Kebumen; PAUD Menur Kelurahan Panjer Kec. Kebumen;										
					PAUD Harapan Bunda RT 02 RW 02 Desa Gemeksekti Kec. Kebumen; Kelompok Bermain Amanah RT 04 RW 02 Desa Gemeksekti Kec. Kebumen;										

Nomor	Urusan/ Bidang/ Program / Kegiatan/ Sub Kegiatan	Prioritas Kabupaten	Prioritas Propinsi	Prioritas Nasional	Lokasi	Indikator						Keterangan Sub Kegiatan			
						Program		Kegiatan		Sub Kegiatan		Pagu Indikatif (Rp)	Prakiraan Maju (Rp)	Sumber Dana	Prioritas
						Tolok Ukur	Target	Tolok Ukur	Target	Tolok Ukur	Target				
(1)	(2)	(3)	(4)	(5)	(6)	(7)	(8)	(9)	(10)	(11)	(12)	(13)	(14)	(15)	(16)
					TK MNU 06 Tarbiyatul Masyithoh Kelurahan Karanganyar Kec. Karanganyar; Kelompok Bermain MNU 03 Kelurahan Plarangan Kecamatan Karanganyar Kec. Karanganyar; Kelompok Bermain MNU 10 Desa Grenggeng Kecamatan Karanganyar Kec. Karanganyar;										
					Pos PAUD Ceria Desa Grenggeng Kec. Karanganyar; POS PAUD Tunas Harapan Desa Jogopaten Kec. Buluspesantren										
1.01.1-1.2-22.0-0.02.02.2.03.13	Penyelenggaraan Proses Belajar PAUD	3	2	3	DINAS PENDIDIKAN,					Jumlah Lembaga PAUD Negeri yang dibina (Dak Non fisik)	2 Lembaga	20.750.728.000	20.755.800.000	DAU,DAK Non Fisik	P1
										Jumlah Lembaga PAUD Swasta yang dibina (Dak Non fisik)	1150 Lembaga				
										Jumlah anak yang terfasilitasi Gebyar PUAD	520 Siswa				
1.01.1-1.2-22.0-0.02.02.2.03.14	Penyiapan dan Tindak Lanjut Evaluasi Satuan PAUD	5	2	3	DINAS PENDIDIKAN,					Jumlah lembaga PAUD yang di monev	50 Lembaga	17.859.000	50.000.000	DAU	P1
1.01.1-1.2-22.0-0.02.02.2.03.16	Pengembangan Karir Pendidik dan Tenaga Kependidikan pada Satuan Pendidikan PAUD	3	2	3	DINAS PENDIDIKAN,					Jumlah Pendidik PAUD yang diberi kesejahteraaan	2176 Orang	8.334.450.000	9.500.000.000	DAU	P1
										Jumlah peserta diklat berjenjang bagi pendidik PAUD	180 Orang				
										Jumlah peserta Jambore pendidik PAUD	260 Orang				

Nomor	Urusan/ Bidang/ Program / Kegiatan/ Sub Kegiatan	Prioritas Kabupaten	Prioritas Propinsi	Prioritas Nasional	Lokasi	Indikator						Keterangan Sub Kegiatan			
						Program		Kegiatan		Sub Kegiatan		Pagu	Prakiraan	Sumber	Prioritas
						Tolok Ukur	Target	Tolok Ukur	Target	Tolok Ukur	Target	Indikatif (Rp)	Maju (Rp)	Dana	
(1)	(2)	(3)	(4)	(5)	(6)	(7)	(8)	(9)	(10)	(11)	(12)	(13)	(14)	(15)	(16)
										Jumlah Pendidik dan Tenaga kependidikan berprestasi jenjang PAUD	12 Orang				
										Jumlah paket penerima PTK PAUD berprestasi (hibah/bansos)	1 Paket				
1.01.1-1.2-22.0-0.02.02.2.03.17	Pembinaan Kelembagaan dan Manajemen PAUD	3	2	3	DINAS PENDIDIKAN,					Jumlah peserta lomba Gugus PAUD	26 Gugus	305.298.000	475.000.000	DAU	P1
										Jumlah bunda PAUD yang diberi apresiasi	26 Orang				
										Jumlah Gabungan Organisasi Penyelenggara Taman Kanak-kanak Indonesia (GOPTKI) yang difasilitasi	4 Kali				
										Jumlah rapat-rapat koordinasi	12 Kali				
										Jumlah lembaga PAUD yang difasilitasi akreditasi	50 Lembaga				
										Jumlah terfasilitasinya Pendidikan Profesi Guru (PPG) jenjang TK	2 Kali				
1.01.1-1.2-22.0-0.02.02.2.04	**Pengelolaan Pendidikan Nonformal/Kesetaraan**							**Persentase Pendidikan Non Formal yang terkelola**	**100 %**			**3.586.330.000**	**3.932.723.000**		
1.01.1-1.2-22.0-0.02.02.2.04.02	Pembangunan Sarana, Prasarana dan Utilitas Sekolah Nonformal/ Kesetaraan	3	2	3	SKB Pejagoan					Pembangunan ruang pamong (DAK SKB)	1 Paket	682.623.000	682.623.000	DAK Fisik	P1
1.01.1-1.2-22.0-0.02.02.2.04.10	Penyediaan Biaya Personil Peserta Didik Nonformal/ Kesetaraan	3	2	3	DINAS PENDIDIKAN,					Jumlah lembaga penerima bantuan DAK Non Fisik kesetaraan bagi PKBM	24 Lembaga	2.080.900.000	2.080.900.000	DAU,DAK Non Fisik	P1

Nomor	Urusan/ Bidang/ Program / Kegiatan/ Sub Kegiatan	Prioritas Kabupaten	Prioritas Propinsi	Prioritas Nasional	Lokasi	Indikator						Keterangan Sub Kegiatan			
						Program		Kegiatan		Sub Kegiatan		Pagu	Prakiraan	Sumber	Prioritas
						Tolok Ukur	Target	Tolok Ukur	Target	Tolok Ukur	Target	Indikatif (Rp)	Maju (Rp)	Dana	
(1)	(2)	(3)	(4)	(5)	(6)	(7)	(8)	(9)	(10)	(11)	(12)	(13)	(14)	(15)	(16)
1.01.1-1.2-22.0-0.02.02.2.04.10	Penyediaan Biaya Personil Peserta Didik Nonformal/ Kesetaraan	3	2	3	DINAS PENDIDIKAN,					Jumlah lembaga penerima bantuan Kesetaraan Paket A, B dan C bagi PKBM yang belum mendapatkan BOP Pusat	14 Lembaga	56.008.000	105.700.000	DAU	P1
1.01.1-1.2-22.0-0.02.02.2.04.11	Pengadaaan Alat Praktik dan Peraga Siswa Nonformal/ Kesetaraan	3	2	3	PKBM LURU ILMU Desa Selogiwi Kec. Karanggayam dan PKBM Lintang Selatan Desa Kaibon Kec Ambal					Jumlah Pengadaan TIK pendidikan non formal	2 Paket	456.500.000	456.500.000	DAK Fisik	P1
1.01.1-1.2-22.0-0.02.02.2.04.12	Penyelenggaraan Proses Belajar Nonformal/ Kesetaraan	3	2	3	DINAS PENDIDIKAN					Jumlah lembaga yang mengikuti Sarasehan dan pameran kegiatan pendidikan kecakapan hidup pada lembaga non formal	63 Lembaga	44.031.000	150.000.000	DAU	P1
1.01.1-1.2-22.0-0.02.02.2.04.13	Penyiapan dan Tindak Lanjut Evaluasi Satuan Pendidikan di Pendidikan Nonformal/Kesetaraan	3	2	3	DINAS PENDIDIKAN,					Jumlah Anak Tidak Sekolah (ATS) pada usia sekolah yang diverifikasi	900 Orang	100.202.000	175.000.000	DAU	P1
										Monitoring dan Pembinaan bagi lembaga PKBM/SKB	14 Lembaga				
										Jumlah Lembaga Kursus dan Pelatihan (LKP) yang di monev	4 Lembaga				
1.01.1-1.2-22.0-0.02.02.2.04.15	Pengembangan Karir Pendidik dan Tenaga Kependidikan pada Satuan Pendidikan Nonformal/ Kesetaraan	3	2	3	DINAS PENDIDIKAN,					Jumlah peserta pemilihan PTK berprestasi bagi tutor pengelola pada satuan pendidikan non formal/kesetaraan	9 Orang	21.247.000	32.000.000	DAU	P1

Nomor	Urusan/ Bidang/ Program / Kegiatan/ Sub Kegiatan	Prioritas Kabupaten	Prioritas Propinsi	Prioritas Nasional	Lokasi	Indikator						Keterangan Sub Kegiatan			
						Program		Kegiatan		Sub Kegiatan		Pagu Indikatif (Rp)	Prakiraan Maju (Rp)	Sumber Dana	Prioritas
						Tolok Ukur	Target	Tolok Ukur	Target	Tolok Ukur	Target				
(1)	(2)	(3)	(4)	(5)	(6)	(7)	(8)	(9)	(10)	(11)	(12)	(13)	(14)	(15)	(16)
1.01.1-1.2-22.0-0.02.02.2.04.16	Pembinaan Kelembagaan dan Manajemen Sekolah Nonformal/ Kesetaraan	3	3	3	DINAS PENDIDIKAN,					Jumlah lembaga PKBM dan LKP yang mengikuti Pelatihan kegiatan pendampingan akreditasi/sertifikasi	11 Lembaga	144.819.000	250.000.000	DAU	P1
										Jumlah peserta Workshop Penguatan Program Bindikel bagi pengurus Paguyuban Orang Tua Murid dan Guru(POMG) pada satuan pendidikan	40 Orang				
2.1-1.2-22.0-0.02	**URUSAN PEMERINTAHAN WAJIB YANG TIDAK BERKAITAN DENGAN PELAYANAN DASAR**											**1.673.714.000**	**1.405.000.000**		
2.22.1-1.2-22.0-0.02	**URUSAN PEMERINTAHAN BIDANG KEBUDAYAAN**											**1.673.714.000**	**1.405.000.000**		
2.22.1-1.2-22.0-0.02.02	**PROGRAM PENGEMBANGAN KEBUDAYAAN**					**Banyaknya fasilitasi pengelolaan keragaman budaya**	**69,23 %**					**1.609.714.000**	**1.255.000.000**		
2.22.1-1.2-22.0-0.02.02.2.01	**Pengelolaan Kebudayaan yang Masyarakat Pelakunya dalam Daerah Kabupaten/Kota**							**Banyaknya Pengelolaan Kebudayaan yang terfasilitasi**	**3 kegiatan**			**187.781.000**	**460.000.000**		
2.22.1-1.2-22.0-0.02.02.2.01.01	Pelindungan, Pengembangan, Pemanfaatan Objek Pemajuan Kebudayaan	3	2	4	DINAS PENDIDIKAN,					Jumlah Pentas selapanan Kampung Jawa Kebumen	2 Kali	122.870.000	250.000.000	DAU	P1
										Jumlah Pemeliharaan dan pengelolaaan Kampung Jawa Kebumen	1 Paket				
2.22.1-1.2-22.0-0.02.02.2.01.02	Pembinaan Sumber Daya Manusia, Lembaga, dan Pranata Kebudayaan	3	2	4	DINAS PENDIDIKAN,					Jumlah peserta pelatihan seni di Kampung Jawa Kebumen	50 Orang	64.911.000	210.000.000	DAU	P1
										Jumlah Sosialisasi tentang Pemajuan Kebudayaan	50 Orang				

Nomor	Urusan/ Bidang/ Program / Kegiatan/ Sub Kegiatan	Prioritas Kabupaten	Prioritas Propinsi	Prioritas Nasional	Lokasi	Indikator						Keterangan Sub Kegiatan			
						Program		Kegiatan		Sub Kegiatan		Pagu	Prakiraan	Sumber	Prioritas
						Tolok Ukur	Target	Tolok Ukur	Target	Tolok Ukur	Target	Indikatif (Rp)	Maju (Rp)	Dana	
(1)	(2)	(3)	(4)	(5)	(6)	(7)	(8)	(9)	(10)	(11)	(12)	(13)	(14)	(15)	(16)
										Jumlah kegiatan fasilitasi bagi warga Penghayat Kepercayaan	50 Orang				
2.22.1-1.2-22.0-0.02.02.2.02	**Pelestarian Kesenian tradisional yang Masyarakat Pelakunya dalam Daerah Kabupaten/Kota**							**Banyaknya Kegiatan gelar seni budaya yang terfasilitasi**	**14 kegiatan**			**1.421.933.000**	**795.000.000**		
2.22.1-1.2-22.0-0.02.02.2.02.01	Pelindungan, Pengembangan, Pemanfaatan Objek Pemajuan Tradisi Budaya	3	2	4	DINAS PENDIDIKAN,					Jumlah festival wayang anak	13 Kelompok	1.399.835.000	750.000.000	PAD,DAU	P1
					(POKIR)										
					REBANA: PKK Desa Sarwogadung Kec Mirit; ;PKK Desa Karangpoh Kec.Pejagoan; PKK Desa Pejagoan Kec.Pejagoan; PKK Desa Kewayuhan Kec.Pejagoan; PKK Desa Kedawung Kec.Pejagoan; PKK Desa Kebulusan Kec.Pejagoan; PKK Desa Jemur Kec.Pejagoan;										
					PKK Desa Kebagoran Kec.Pejagoan; PKK Desa Klirong Kec.Klirong; PKK Desa Dorowati Kec.Klirong; PKK Desa Gebangsari Kec.Klirong; PKK Desa Kedungsari Kec.Klirong; PKK Desa Jatimalang Kec.Klirong; PKK Desa Kebadongan Kec.Klirong; PKK Desa Tambakagung Kec.Klirong;										

Nomor	Urusan/ Bidang/ Program / Kegiatan/ Sub Kegiatan	Prioritas Kabupaten	Prioritas Propinsi	Prioritas Nasional	Lokasi	Indikator						Keterangan Sub Kegiatan			
						Program		Kegiatan		Sub Kegiatan		Pagu Indikatif (Rp)	Prakiraan Maju (Rp)	Sumber Dana	Prioritas
						Tolok Ukur	Target	Tolok Ukur	Target	Tolok Ukur	Target				
(1)	(2)	(3)	(4)	(5)	(6)	(7)	(8)	(9)	(10)	(11)	(12)	(13)	(14)	(15)	(16)
					PKK Desa Grogolbeningsari Kec.Petanahan; PKK Desa Karangduwur Kec.Petanahan; PKK Desa Karangreja Kec.Petanahan; PKK Desa Munggu Kec.Petanahan; PKK Desa Petanahan Kec.Petanahan; PKK Desa Podourip Kec.Petanahan; PKK Desa Mekarsari Kec. Kutowinangun;										
					PKK Desa Tanahsari; PKK Desa Klegenwonosari RT 03 RW 02 Kecamatan Klirong; PKK DESA ROWOREJO; PKK RW 09 Kelurahan Panjer; PKK RW 01 Desa Kawedusan; PKK RT 05 RW 04 Desa Muktisari; PKK Desa Patuk Rejo Mulyo; PKK RT. 5 RW 4 Desa Jlegiwinangun;										

Nomor	Urusan/ Bidang/ Program / Kegiatan/ Sub Kegiatan	Prioritas Kabupaten	Prioritas Propinsi	Prioritas Nasional	Lokasi	Indikator						Keterangan Sub Kegiatan			
						Program		Kegiatan		Sub Kegiatan		Pagu Indikatif (Rp)	Prakiraan Maju (Rp)	Sumber Dana	Prioritas
						Tolok Ukur	Target	Tolok Ukur	Target	Tolok Ukur	Target				
(1)	(2)	(3)	(4)	(5)	(6)	(7)	(8)	(9)	(10)	(11)	(12)	(13)	(14)	(15)	(16)
					PKK RT. 2 RW. 2 Desa Mrinen; PKK Desa Sidomukti dan PKK Desa Benerwetan; PKK Desa Ambalresmi Dukuh Karangtengah RT 03 RW 03 Kec. Ambal;PKK Desa Sangubanyu Kec.Buluspesantren; PKK Desa Arjowinangun Kec.Buluspesantren; PKK dan Karangtaruna Desa Setrojenar; PKK Desa Sidomoro Kec.Buluspesantren;										
					PKK Desa Banjurmukadan Kec.Buluspesantren; PKK Desa Tambakreja Kec.Buluspesantren; PKK dan Karangtaruna Desa Waluyo Kec.Buluspesantren; PKK Desa Tanjungsari Kec.Buluspesantren; PKK Desa Indrosari Kec.Buluspesantren; PKK dan Karangtaruna Desa Rantewringin;										

Nomor	Urusan/ Bidang/ Program / Kegiatan/ Sub Kegiatan	Prioritas Kabupaten	Prioritas Propinsi	Prioritas Nasional	Lokasi	Indikator						Keterangan Sub Kegiatan			
						Program		Kegiatan		Sub Kegiatan		Pagu Indikatif (Rp)	Prakiraan Maju (Rp)	Sumber Dana	Prioritas
						Tolok Ukur	Target	Tolok Ukur	Target	Tolok Ukur	Target				
(1)	(2)	(3)	(4)	(5)	(6)	(7)	(8)	(9)	(10)	(11)	(12)	(13)	(14)	(15)	(16)
					PKK Desa Tanjungrejo Kec.Buluspesantren; PKK Desa Ambalkumolo Kec.Buluspesantren; PKK Desa Buluspesantren; PKK Desa Banjurpasar Kec.Buluspesantren; PKK Desa Bocor Kec.Buluspesantren; PKK Desa Brecong Kec.Buluspesantren; PKK Desa Klapasawit Kec.Buluspesantren;										
					PKK dan Karangtaruna Desa Jogopaten Kec.Buluspesantren; PKK Desa Ampih Kec.Buluspesantren; PKK Desa Ayamputih Kec.Buluspesantren; PKK Desa Maduretno Kec.Buluspesantren; PKK Desa Pakuran; PKK Jabres Sruweng; PKK Desa Wonoharjo; PKK Desa Pringtutul Kec. Rowokele;										

Nomor	Urusan/ Bidang/ Program / Kegiatan/ Sub Kegiatan	Prioritas Kabupaten	Prioritas Propinsi	Prioritas Nasional	Lokasi	Indikator						Keterangan Sub Kegiatan			
						Program		Kegiatan		Sub Kegiatan		Pagu Indikatif (Rp)	Prakiraan Maju (Rp)	Sumber Dana	Prioritas
						Tolok Ukur	Target	Tolok Ukur	Target	Tolok Ukur	Target				
(1)	(2)	(3)	(4)	(5)	(6)	(7)	(8)	(9)	(10)	(11)	(12)	(13)	(14)	(15)	(16)
					PKK Desa Kaligubug; PKK Desa Pejengkolan; PKK Desa Patukrejo; PKK Desa Ungaran,Desa Pekunden,Desa Tunjungseto,Desa Pesalakan Desa Karangsari,Desa Kutowinangun,Desa Korowelang,Desa Pejagatan,Desa Jatimalang,Desa Bojongsari,Desa Poncowarno,Desa Tirtomoyo.										
					KUDA LUMPING: Karang Taruna Desa Bocor Kec Buluspesantren; Karang Taruna Desa Kejawang RT 1 RW 2; Karang Taruna Desa Pandansari; Karang Taruna DESA WONOREJO KECAMATAN KARANGANYAR; Karang Taruna Desa Caruban RT 01 RW 02 Kecamatan Adimulyo ; Karang Taruna Desa Kemujan Kec. Adimulyo; Karang Taruna Desa Ori Kec. Kuwarasan.										
					JAMJANENG PKK Desa Jatimulyo; PKK Kelurahan Karanganyar dan PKK Kelurahan Jatiluhur.										

Nomor	Urusan/ Bidang/ Program / Kegiatan/ Sub Kegiatan	Prioritas Kabupaten	Prioritas Propinsi	Prioritas Nasional	Lokasi	Indikator						Keterangan Sub Kegiatan			
						Program		Kegiatan		Sub Kegiatan		Pagu	Prakiraan	Sumber	Prioritas
						Tolok Ukur	Target	Tolok Ukur	Target	Tolok Ukur	Target	Indikatif (Rp)	Maju (Rp)	Dana	
(1)	(2)	(3)	(4)	(5)	(6)	(7)	(8)	(9)	(10)	(11)	(12)	(13)	(14)	(15)	(16)
					SERAGAM KESENIAN Karangtaruna Desa Bagung Kecamatan Prembun. NDOLALAK Karang Taruna Desa Sembir Kadipaten Kec. Prembun. HADROH Karang Taruna RT. 09 / RW. 03 Desa Gemeksekti - Kec. Kebumen; Karang Taruna RW 02 dan RW. 03 Desa jatimulyo; PKK RT. 3 RW 3 Desa Jlegiwinangun; PKK dan Karangtaruna Desa Kritig Petanahan,										
					PKK Desa Banjarwinangun.LENGGER LANANG Karangtaruna Desa Pandansari Kec. Sruweng; CAMPURSARI Karangtaruna Desa Adiluhur RT1/2 Kec. Adimulyo;										
					GAMELAN Karangtaruna Rt 02 Rw 04 Desa Karangduwur, Kec. Ayah.										
					Lokasi GSMS : SMPN 2 Mirit, SDN 1 Banyuroto, SDN 2 Sikayu										
										Jumlah sekolah penyelenggara Gerakan Seni Masuk Sekolah (GSMS)	3 Sekolah				
										Jumlah alat kesenian Rebana	90 Paket				
										Jumlah alat kesenian Kuda lumping	7 Paket				

Nomor	Urusan/ Bidang/ Program / Kegiatan/ Sub Kegiatan	Prioritas Kabupaten	Prioritas Propinsi	Prioritas Nasional	Lokasi	Indikator						Keterangan Sub Kegiatan			
						Program		Kegiatan		Sub Kegiatan		Pagu	Prakiraan	Sumber	Prioritas
						Tolok Ukur	Target	Tolok Ukur	Target	Tolok Ukur	Target	Indikatif (Rp)	Maju (Rp)	Dana	
(1)	(2)	(3)	(4)	(5)	(6)	(7)	(8)	(9)	(10)	(11)	(12)	(13)	(14)	(15)	(16)
										Jumlah alat kesenian Jamjaneng	3 Paket				
										Jumlah Seragam Kesenian	1 Paket				
										Jumlah alat kesenian Ndolalak	1 Paket				
										Jumlah Pentas Duta Seni TMII Jakarta	1 Paket				
										Jumlah alat kesenian Hadroh	7 Paket				
										Jumlah alat kesenian Lengger lanang	1 Paket				
										Jumlah alat kesenian Campursari	1 Paket				
										Jumlah alat kesenian Gamelan	1 Paket				
										Jumlah Lomba Tari Tradisi	13 Kelompok				
										Jumlah Festival Karawitan	13 Kelompok				
										Jumlah Festival Tari Dolanan Anak	13 Kelompok				
										Jumlah Parade Seni dalam rangka Hari Jadi Kebumen	1 Paket				
2.22.1-1.2-22.0-0.02.02.2.02.02	Pembinaan Sumber Daya Manusia, Lembaga, dan Pranata Tradisional	3	2	4	DINAS PENDIDIKAN,					Jumlah peserta kegiatan dialog seniman dan pelaku seni	75 Orang	22.098.000	45.000.000	DAU	P1
2.22.1-1.2-22.0-0.02.05	**PROGRAM PELESTARIAN DAN PENGELOLAAN CAGAR BUDAYA**					**Banyaknya fasilitasi pengelolaan keragaman budaya**	**69,23%**					**64.000.000**	**150.000.000**		
2.22.1-1.2-22.0-0.02.05.2.02	**Pengelolaan Cagar Budaya Peringkat Kabupaten/ Kota**							**Banyaknya Kekayaan Budaya yang terkelola**	**3 kegiatan**			**64.000.000**	**150.000.000**		
2.22.1-1.2-22.0-0.02.05.2.02.03	Peningkatan Potensi Nilai, Informasi, dan Promosi Cagar Budaya Serta Pemanfaatannya	3	2	4	DINAS PENDIDIKAN,					Jumlah cagar budaya yang di alih mediakan	10 Obyek	49.000.000	100.000.000	DAU	P1

Nomor	Urusan/ Bidang/ Program / Kegiatan/ Sub Kegiatan	Prioritas Kabupaten	Prioritas Propinsi	Prioritas Nasional	Lokasi	Indikator						Keterangan Sub Kegiatan			
						Program		Kegiatan		Sub Kegiatan		Pagu	Prakiraan	Sumber	Prioritas
						Tolok Ukur	Target	Tolok Ukur	Target	Tolok Ukur	Target	Indikatif (Rp)	Maju (Rp)	Dana	
(1)	(2)	(3)	(4)	(5)	(6)	(7)	(8)	(9)	(10)	(11)	(12)	(13)	(14)	(15)	(16)
										Jumlah kajian pengusulan warisan budaya	1 Obyek				
										Jumlah lokasi jelajah cagar budaya wilayah geopark	0 Lokasi				
2.22.1-1.2-22.0-0.02.05.2.02.05	Peningkatan Mutu dan Kapasitas Tenaga Cagar Budaya	3	2	4	DINAS PENDIDIKAN,					Jumlah peserta bimtek juru kunci	50 Orang	15.000.000	50.000.000	DAU	P1
X.1-1.2-22.0-0.02												**621.614.716.000**	**663.445.891.000**		
X.XX.1-1.2-22.0-0.02												**621.614.716.000**	**663.445.891.000**		
X.XX.1-1.2-22.0-0.02.01	**PROGRAM PENUNJANG URUSAN PEMERINTAHAN DAERAH**					**Meningkatkan kebutuhan sarana pelayanan adminstrasi perkantoran**	**15%**					**621.614.716.000**	**663.445.891.000**		
						Bertambahnya sarana dan prasarana aparatur yang memadai	**15%**								
						Tersedianya dokumen perencanaan dan evaluasi pembangunan pada perangkat daerah	**4 dokumen**								
X.XX.1-1.2-22.0-0.02.01.2.01	**Perencanaan dan Evaluasi Kinerja Perangkat Daerah**							**Jumlah Paket Dokumen Perencanaan**	**4 paket**			**690.667.000**	**935.000.000**		
X.XX.1-1.2-22.0-0.02.01.2.01.01	Penyusunan Renstra dan Renja Perangkat Daerah	5	4	3	DINAS PENDIDIKAN,					Jumlah dokumen data/informasi perencanaan yang disusun dan dikumpulkan untuk bahan perencanaan	4 Dokumen	54.040.000	85.000.000	DAU	P1

Nomor	Urusan/ Bidang/ Program / Kegiatan/ Sub Kegiatan	Prioritas Kabupaten	Prioritas Propinsi	Prioritas Nasional	Lokasi	Indikator						Keterangan Sub Kegiatan			
						Program		Kegiatan		Sub Kegiatan		Pagu Indikatif (Rp)	Prakiraan Maju (Rp)	Sumber Dana	Prioritas
						Tolok Ukur	Target	Tolok Ukur	Target	Tolok Ukur	Target				
(1)	(2)	(3)	(4)	(5)	(6)	(7)	(8)	(9)	(10)	(11)	(12)	(13)	(14)	(15)	(16)
X.XX.1-1.2-22.0-0.02.01.2.01.02	Penyusunan Program dan Kegiatan Perangkat Daerah dalam Dokumen Perencanaan	3	2	3	DINAS PENDIDIKAN,					Jumlah sekolah yang difasilitasi Penyelenggaraan PPDB Online	59 Sekolah	324.748.000	500.000.000	DAU	P1
										Jumlah kegiatan Perawatan Server dan Jaringan Backbone Dapodik	1 Paket				
										Jumlah sekolah yang disosialisasi Program Indonesia Pintar (PIP)	888 Sekolah				
X.XX.1-1.2-22.0-0.02.01.2.01.03	Penyusunan Dokumen Evaluasi Perangkat Daerah	5	4	5	DINAS PENDIDIKAN,					Jumlah dokumen sekolah negeri yang asetnya telah tersinkronisasi	833 Dokumen	125.871.000	50.000.000	DAU	P1
										Jumlah buku Rangkuman dan Profil Pendidikan Kab. Kebumen	2 Dokumen				
X.XX.1-1.2-22.0-0.02.01.2.01.04	Koordinasi dan Sinkronisasi Perencanaan Perangkat Daerah	5	4	5	DINAS PENDIDIKAN,					Jumlah koordinasi dan konsultasi dalam daerah	1 Paket	186.008.000	300.000.000	DAU	P1
										Jumlah sekolah yang dilakukan Monitoring, Evaluasi Dan Pelaporan Dapodik	1026 Sekolah				
X.XX.1-1.2-22.0-0.02.01.2.02	**Administrasi Keuangan**							**Jumlah paket Gaji dan Tunjangan**	**1 paket**			**616.131.698.000**	**655.380.891.000**		
X.XX.1-1.2-22.0-0.02.01.2.02.01	Penyediaan Gaji dan Tunjangan ASN	3	4	1	DINAS PENDIDIKAN,					Jumlah Guru yang menerima Tunjangan Profesi Guru (TPG)	5250 Orang	240.449.405.000	245.276.767.000	DAK Non Fisik	P1
X.XX.1-1.2-22.0-0.02.01.2.02.01	Penyediaan Gaji dan Tunjangan ASN	3	4	1	Dinas Pendidikan					jumlah penerima tambahan penghasilan (tamsil) bagi Guru PNSD	590 Orang	492.329.000	1.064.654.000	DAK Non Fisik	P1
X.XX.1-1.2-22.0-0.02.01.2.02.01	Penyediaan Gaji dan Tunjangan ASN	5	4	1	DINAS PENDIDIKAN,					Jumlah ASN penerima Gaji dan Tunjangan	5300 Orang	375.189.964.000	409.039.470.000	PAD,DAU	P1

Nomor	Urusan/ Bidang/ Program / Kegiatan/ Sub Kegiatan	Prioritas Kabupaten	Prioritas Propinsi	Prioritas Nasional	Lokasi	Indikator						Keterangan Sub Kegiatan			
						Program		Kegiatan		Sub Kegiatan		Pagu	Prakiraan	Sumber	Prioritas
						Tolok Ukur	Target	Tolok Ukur	Target	Tolok Ukur	Target	Indikatif (Rp)	Maju (Rp)	Dana	
(1)	(2)	(3)	(4)	(5)	(6)	(7)	(8)	(9)	(10)	(11)	(12)	(13)	(14)	(15)	(16)
										Jumlah ASN penerima Tambahan Penghasilan (Tamsil) berdasarkan beban kerja	670 Orang				
X.XX.1-1.2-22.0-0.02.01.2.03	**Administrasi Umum**							**Jumlah paket kegiatan**	**16 Paket**			**4.792.351.000**	**7.130.000.000**		
X.XX.1-1.2-22.0-0.02.01.2.03.01	Penyediaan Jasa Surat Menyurat	5	4	5	DINAS PENDIDIKAN,					Jumlah bulan penyediaan jasa surat menyurat	12 Bulan	10.000.000	25.000.000	DAU	P1
X.XX.1-1.2-22.0-0.02.01.2.03.02	Penyediaan Jasa Komunikasi, Sumber Daya Air dan Listrik	5	4	5	DINAS PENDIDIKAN,					Jumlah bulan penyediaan jasa komunikasi sumberdaya air dan listrik	12 Bulan	250.000.000	300.000.000	DAU	P1
X.XX.1-1.2-22.0-0.02.01.2.03.06	Penyediaan Jasa Pemeliharaan dan Perizinan Kendaraan Dinas/Operasional	5	4	5	DINAS PENDIDIKAN,					Jumlah bulan penyediaan jasa pemeliharaan dan perizinan kendaraan dinas/operasional	12 Bulan	200.000.000	250.000.000	DAU	P1
X.XX.1-1.2-22.0-0.02.01.2.03.07	Penyediaan Jasa Administrasi Keuangan	5	4	5	DINAS PENDIDIKAN,					Jumlah Penyediaan jasa administrasi keuangan	873 Orang	2.888.601.000	3.750.000.000	DAU	P1
										Jumlah penerima honor GTT/PTT dilingkungan Dinas Pendidikan Kabupaten Kebumen	898 Orang				
X.XX.1-1.2-22.0-0.02.01.2.03.08	Penyediaan Jasa Kebersihan Kantor	5	4	5	DINAS PENDIDIKAN,					Jumlah bulan lokasi penyediaan Kebersihan Kantor	12 Bulan	40.000.000	75.000.000	DAU	P1
X.XX.1-1.2-22.0-0.02.01.2.03.09	Penyediaan Jasa Perbaikan Peralatan Kerja	5	4	5	DINAS PENDIDIKAN,					Jumlah bulan penyediaan jasa Perbaikan Peralatan Kerja	12 Bulan	70.000.000	150.000.000	DAU	P1
X.XX.1-1.2-22.0-0.02.01.2.03.10	Penyediaan Alat Tulis Kantor	5	4	5	DINAS PENDIDIKAN,					Jumlah bulan penyediaan Alat Tulis Kantor	12 Bulan	400.000.000	550.000.000	DAU	P1
X.XX.1-1.2-22.0-0.02.01.2.03.11	Penyediaan Barang Cetakan dan Penggandaan	5	4	5	DINAS PENDIDIKAN,					Jumlah paket barang cetakan	1 Paket	75.000.000	150.000.000	DAU	P1

Nomor	Urusan/ Bidang/ Program / Kegiatan/ Sub Kegiatan	Prioritas Kabupaten	Prioritas Propinsi	Prioritas Nasional	Lokasi	Indikator						Keterangan Sub Kegiatan			
						Program		Kegiatan		Sub Kegiatan		Pagu	Prakiraan	Sumber	Prioritas
						Tolok Ukur	Target	Tolok Ukur	Target	Tolok Ukur	Target	Indikatif (Rp)	Maju (Rp)	Dana	
(1)	(2)	(3)	(4)	(5)	(6)	(7)	(8)	(9)	(10)	(11)	(12)	(13)	(14)	(15)	(16)
										Jumlah paket penggandaan	1 Paket				
										Jumlah paket penjilidan buku	1 Paket				
X.XX.1-1.2-22.0-0.02.01.2.03.12	Penyediaan Komponen Instalasi Listrik/Penerangan Bangunan Kantor	5	4	5	DINAS PENDIDIKAN,					Jumlah Penyediaan komponen instalasi listrik/penerangan bangunan kantor	27 Lokasi	40.000.000	55.000.000	DAU	P1
X.XX.1-1.2-22.0-0.02.01.2.03.15	Penyediaan Bahan Bacaan dan Peraturan Perundang-Undangan	5	4	5	DINAS PENDIDIKAN,					Jumlah bulan Penyediaan bahan bacaan dan peraturan perundang-undangan	12 Bulan	15.000.000	25.000.000	DAU	P1
X.XX.1-1.2-22.0-0.02.01.2.03.17	Penyediaan Makanan dan Minuman	5	4	5	DINAS PENDIDIKAN,					Jumlah bulan penyediaan makanan dan minuman	12 Bulan	157.500.000	250.000.000	DAU	P1
X.XX.1-1.2-22.0-0.02.01.2.03.18	Rapat-Rapat Kordinasi dan Konsultasi ke Luar Daerah	5	4	5	DINAS PENDIDIKAN,					Jumlah bulan rapat-rapat koordinasi dan konsultasi ke luar daerah	12 Bulan	96.250.000	250.000.000	DAU	P1
X.XX.1-1.2-22.0-0.02.01.2.03.20	Pengadaan Kendaraan Dinas/Operasional	3	2	5	DINAS PENDIDIKAN,					Jumlah unit pengadaan Kendaraan motor dinas motor /operasional	18 Unit	350.000.000	0	DAU	P1
X.XX.1-1.2-22.0-0.02.01.2.03.24	Pengadaan Peralatan Gedung Kantor	5	4	5	DINAS PENDIDIKAN,					Jumlah paket pengadaaan peralatan gedung Kantor	1 Paket	60.000.000	100.000.000	DAU	P1
X.XX.1-1.2-22.0-0.02.01.2.03.28	Pemeliharaan Rutin/Berkala Gedung Kantor	5	4	5	DINAS PENDIDIKAN,					Jumlah bulan pemeliharaan rutin/berkala gedung kantor	12 Bulan	140.000.000	200.000.000	DAU	P1
X.XX.1-1.2-22.0-0.02.01.2.03.38	Rehabilitasi Sedang/Berat Rumah Gedung Kantor	5	4	5	DINAS PENDIDIKAN,					Jumlah rehabilitasi sedang/berat gedung kantor yang terlaksana di lingkungan Dinas Pendidikan Kabupaten Kebumen	1 Paket	0	1.000.000.000		P1
1-1.2-22.0-0.02.01	**Sanggar Kegiatan Belajar**											**346.353.000**	**441.500.000**		

Nomor	Urusan/ Bidang/ Program / Kegiatan/ Sub Kegiatan	Prioritas Kabupaten	Prioritas Propinsi	Prioritas Nasional	Lokasi	Indikator						Keterangan Sub Kegiatan			
						Program		Kegiatan		Sub Kegiatan		Pagu	Prakiraan	Sumber	Prioritas
						Tolok Ukur	Target	Tolok Ukur	Target	Tolok Ukur	Target	Indikatif (Rp)	Maju (Rp)	Dana	
(1)	(2)	(3)	(4)	(5)	(6)	(7)	(8)	(9)	(10)	(11)	(12)	(13)	(14)	(15)	(16)
1.1-1.2-22.0-0.02.01	**URUSAN PEMERINTAHAN WAJIB YANG BERKAITAN DENGAN PELAYANAN DASAR**											**283.683.000**	**342.000.000**		
1.01.1-1.2-22.0-0.02.01	**URUSAN PEMERINTAHAN BIDANG PENDIDIKAN**											**283.683.000**	**342.000.000**		
1.01.1-1.2-22.0-0.02.01.02	**PROGRAM PENGELOLAAN PENDIDIKAN**					**APK SMP/MTS**	**101.04%**					**283.683.000**	**342.000.000**		
1.01.1-1.2-22.0-0.02.01.02.2.04	**Pengelolaan Pendidikan Nonformal/Kesetaraan**							**Prosentase tPengeloaan Non Formal/Kesetaraan**	**100%**			**283.683.000**	**342.000.000**		
1.01.1-1.2-22.0-0.02.01.02.2.04.05	Pemeliharaan Rutin Gedung/Ruang Kelas/Ruang Guru Pendidikan Nonformal/Kesetaraan	3	1	1	Sanggar Kegiatan Belajar,					Jumlah Gedung yang terpelihara	1 Unit	4.900.000	9.000.000	DAU	P1
1.01.1-1.2-22.0-0.02.01.02.2.04.07	Pengadaan Mebeluer Pendidikan Nonformal/ Kesetaraan	3	1	1	Sanggar Kegiatan Belajar,					Jumlah mebeleur yang diadakan	3 Paket	3.500.000	7.000.000	DAU	P1
1.01.1-1.2-22.0-0.02.01.02.2.04.09	Pengadaan Perlengkapan Pendidikan Nonformal/ Kesetaraan	3	1	1	Sanggar Kegiatan Belajar,					Jumlah perlengkapan pendidikan non formal	2 Paket	2.283.000	6.000.000	DAU	P1
1.01.1-1.2-22.0-0.02.01.02.2.04.11	Pengadaaan Alat Praktik dan Peraga Siswa Nonformal/ Kesetaraan	3	1	1	Sanggar Kegiatan Belajar,					Jumlah Pengadaan Alat Praktik dan Peraga	4 Paket	14.000.000	25.000.000	DAU	P1
1.01.1-1.2-22.0-0.02.01.02.2.04.12	Penyelenggaraan Proses Belajar Nonformal/ Kesetaraan	3	1	1	Sanggar Kegiatan Belajar,					Jumlah Kegiatan Proses Belajar di Pendidikan Non Formal, KPA, KPB dan KPC	3 Kegiatan	196.000.000	200.000.000	DAK Non Fisik	P1
1.01.1-1.2-22.0-0.02.01.02.2.04.16	Pembinaan Kelembagaan dan Manajemen Sekolah Nonformal/ Kesetaraan	3	1	1	Sanggar Kegiatan Belajar,					Jumlah Lembaga yang terakreditasi	4 Paket	63.000.000	95.000.000	DAU	P1
X.1-1.2-22.0-0.02.01												**62.670.000**	**99.500.000**		
X.XX.1-1.2-22.0-0.02.01												**62.670.000**	**99.500.000**		
X.XX.1-1.2-22.0-0.02.01.01	**PROGRAM PENUNJANG URUSAN PEMERINTAHAN DAERAH**					**Prosentase terselenggaranya kegiatan penunjang urusan pemerintahan**	**100%**					**62.670.000**	**99.500.000**		

Nomor	Urusan/ Bidang/ Program / Kegiatan/ Sub Kegiatan	Prioritas Kabupaten	Prioritas Propinsi	Prioritas Nasional	Lokasi	Indikator						Keterangan Sub Kegiatan			
						Program		Kegiatan		Sub Kegiatan		Pagu	Prakiraan	Sumber	Prioritas
						Tolok Ukur	Target	Tolok Ukur	Target	Tolok Ukur	Target	Indikatif (Rp)	Maju (Rp)	Dana	
(1)	(2)	(3)	(4)	(5)	(6)	(7)	(8)	(9)	(10)	(11)	(12)	(13)	(14)	(15)	(16)
X.XX.1-1.2-22.0-0.02.01.01.2.03	**Administrasi Umum**							**Prosentase terlaksananya kegiatan administrasi umum**	**100%**			**62.670.000**	**99.500.000**		
X.XX.1-1.2-22.0-0.02.01.01.2.03.01	Penyediaan Jasa Surat Menyurat	3	1	1	Sanggar Kegiatan Belajar,					Jumlah Paket Penyediaan Surat Menyurat	1 Paket	1.000.000	0	DAU	P1
X.XX.1-1.2-22.0-0.02.01.01.2.03.02	Penyediaan Jasa Komunikasi, Sumber Daya Air dan Listrik	3	1	1	Sanggar Kegiatan Belajar,					Jumlah paket penyediaan jasa komunikasi, sumber daya air dan listrik	3 Paket	16.800.000	20.000.000	DAU	P1
X.XX.1-1.2-22.0-0.02.01.01.2.03.07	Penyediaan Jasa Administrasi Keuangan	3	1	1	Sanggar Kegiatan Belajar,					Jumlah orang pengelola administrasi keuangan	4 Orang/Bulan	8.000.000	11.000.000	DAU	P1
X.XX.1-1.2-22.0-0.02.01.01.2.03.08	Penyediaan Jasa Kebersihan Kantor	3	1	1	Sanggar Kegiatan Belajar,					Jumlah petugas kebersihan kantor	2 Orang	1.500.000	3.000.000	DAU	P1
X.XX.1-1.2-22.0-0.02.01.01.2.03.09	Penyediaan Jasa Perbaikan Peralatan Kerja	3	1	1	Sanggar Kegiatan Belajar,					Jumlah paket penyediaan jasa perbaikan peralatan kerja	2 Paket	1.000.000	3.000.000	DAU	P1
X.XX.1-1.2-22.0-0.02.01.01.2.03.10	Penyediaan Alat Tulis Kantor	3	1	1	Sanggar Kegiatan Belajar,					Jumlah paket penyediaan alat tulis kantor	8 Paket	10.000.000	20.000.000	DAU	P1
X.XX.1-1.2-22.0-0.02.01.01.2.03.11	Penyediaan Barang Cetakan dan Penggandaan	3	1	1	Sanggar Kegiatan Belajar,					Jumlah paketpenyediaan barang cetakan dan penggandaan	3 Paket	4.000.000	8.000.000	DAU	P1
X.XX.1-1.2-22.0-0.02.01.01.2.03.12	Penyediaan Komponen Instalasi Listrik/Penerangan Bangunan Kantor	3	1	1	Sanggar Kegiatan Belajar,					Jjumlah paket penyediaan komponen instalasi listrik/penerangan bangunan kantor	2 Paket	1.000.000	3.000.000	DAU	P1
X.XX.1-1.2-22.0-0.02.01.01.2.03.15	Penyediaan Bahan Bacaan dan Peraturan Perundang-Undangan	3	1	1	Sanggar Kegiatan Belajar,					Jumlah jenis bahan bacaan dan peraturan perundang-ungangan	12 Paket	1.600.000	2.500.000	DAU	P1
X.XX.1-1.2-22.0-0.02.01.01.2.03.17	Penyediaan Makanan dan Minuman	3	1	1	Sanggar Kegiatan Belajar,					Jumlah paket penyediaan makanan dan minuman	4 Paket	1.400.000	3.000.000	DAU	P1

Nomor	Urusan/ Bidang/ Program / Kegiatan/ Sub Kegiatan	Prioritas Kabupaten	Prioritas Propinsi	Prioritas Nasional	Lokasi	Indikator						Keterangan Sub Kegiatan			
						Program		Kegiatan		Sub Kegiatan		Pagu	Prakiraan	Sumber	Prioritas
						Tolok Ukur	Target	Tolok Ukur	Target	Tolok Ukur	Target	Indikatif (Rp)	Maju (Rp)	Dana	
(1)	(2)	(3)	(4)	(5)	(6)	(7)	(8)	(9)	(10)	(11)	(12)	(13)	(14)	(15)	(16)
X.XX.1-1.2-22.0-0.02.01.01.2.03.18	Rapat-Rapat Kordinasi dan Konsultasi ke Luar Daerah	3	1	1	Sanggar Kegiatan Belajar,					Jumlah rapat-rapat koordinasi dan konsultasi luar daerah	8 Orang/ Kali	5.130.000	9.000.000	DAU	P1
X.XX.1-1.2-22.0-0.02.01.01.2.03.22	Pengadaan Perlengkapan Gedung Kantor	3	1	1	Sanggar Kegiatan Belajar,					Jumlah unit pengadaan peralatan gedung kantor	1 Paket	2.660.000	6.000.000	DAU	P1
X.XX.1-1.2-22.0-0.02.01.01.2.03.25	Pengadaan Mebeleur	3	1	1	Sanggar Kegiatan Belajar,					jumlah	3 Paket	5.480.000	11.000.000	DAU	P1
X.XX.1-1.2-22.0-0.02.01.01.2.03.28	Pemeliharaan Rutin/Berkala Gedung Kantor	3	1	1	Sanggar Kegiatan Belajar,					jumlah	1 Paket	3.100.000	0	DAU	P1
1-1.2-22.0-0.02.02	**SMPN 1 Ayah**											**3.454.165.000**	**3.608.822.000**		
1.1-1.2-22.0-0.02.02	**URUSAN PEMERINTAHAN WAJIB YANG BERKAITAN DENGAN PELAYANAN DASAR**											**900.300.000**	**828.500.000**		
1.01.1-1.2-22.0-0.02.02	**URUSAN PEMERINTAHAN BIDANG PENDIDIKAN**											**900.300.000**	**828.500.000**		
1.01.1-1.2-22.0-0.02.02.02	**PROGRAM PENGELOLAAN PENDIDIKAN**					**APK SMP/MTs**	**101.04%**					**900.300.000**	**828.500.000**		
1.01.1-1.2-22.0-0.02.02.02.2.02	**Pengelolaan Pendidikan Sekolah Menengah Pertama**							**Persentase Pengelolaan Pendidikan Sekolah Menengah Pertama**	**100%**			**900.300.000**	**828.500.000**		
1.01.1-1.2-22.0-0.02.02.02.2.02.36	Penyelengaraan Proses Belajar dan Ujian bagi Peserta Didik	3	1	1	SMPN 1 Ayah,					Jumlah paket penyediaan penyelenggaraan proses belajar dan ujian bagi peserta didik	3 Paket	833.800.000	762.000.000	Lain-lain Pendapatan Daerah Yang Sah	P1
1.01.1-1.2-22.0-0.02.02.02.2.02.39	Penyediaan Pendidik dan Tenaga Kependidikan bagi Satuan Pendidikan Sekolah Menengah Pertama	3	1	1	SMPN 1 Ayah,					Jumlah tenaga pendidik yang menerima penghargaan profesi pendidik dan tenaga kependidikan	5 Orang	66.500.000	66.500.000	DAU	P1

Nomor	Urusan/ Bidang/ Program / Kegiatan/ Sub Kegiatan	Prioritas Kabupaten	Prioritas Propinsi	Prioritas Nasional	Lokasi	Indikator						Keterangan Sub Kegiatan			
						Program		Kegiatan		Sub Kegiatan		Pagu	Prakiraan	Sumber	Prioritas
						Tolok Ukur	Target	Tolok Ukur	Target	Tolok Ukur	Target	Indikatif (Rp)	Maju (Rp)	Dana	
(1)	(2)	(3)	(4)	(5)	(6)	(7)	(8)	(9)	(10)	(11)	(12)	(13)	(14)	(15)	(16)
										Jumlah tenaga kependidikan yang menerima penghargaan profesi pendidik dan tenaga kependidikan	5 Orang				
X.1-1.2-22.0-0.02.02												**2.553.865.000**	**2.780.322.000**		
X.XX.1-1.2-22.0-0.02.02												**2.553.865.000**	**2.780.322.000**		
X.XX.1-1.2-22.0-0.02.02.01	**PROGRAM PENUNJANG URUSAN PEMERINTAHAN DAERAH**					**Persentase terselenggaranya kegiatan penunjang urusan pemerintah daerah**	**100%**					**2.553.865.000**	**2.780.322.000**		
X.XX.1-1.2-22.0-0.02.02.01.2.02	**Administrasi Keuangan**							**Persentase terlaksananya kegiatan administrasi keuangan**	**100 %**			**2.493.014.000**	**2.719.471.000**		
X.XX.1-1.2-22.0-0.02.02.01.2.02.01	Penyediaan Gaji dan Tunjangan ASN	3	1	1	SMPN 1 Ayah,					Jumlah ASN yang menerima gaji dan tunjangan	33 Orang	2.493.014.000	2.719.471.000	PAD,DAU	P1
										Jumlah ASN yang menerima Tamsil	4 Orang				
X.XX.1-1.2-22.0-0.02.02.01.2.03	**Administrasi Umum**							**Persentase terlaksananya kegiatan administrasi umum**	**100 %**			**60.851.000**	**60.851.000**		
X.XX.1-1.2-22.0-0.02.02.01.2.03.01	Penyediaan Jasa Surat Menyurat	3	1	1	SMPN 1 Ayah,					Jumlah bulan penyediaan jasa surat menyurat	12 Bulan	900.000	900.000	DAU	P1
X.XX.1-1.2-22.0-0.02.02.01.2.03.07	Penyediaan Jasa Administrasi Keuangan	3	1	1	SMPN 1 Ayah,					Jumlah orang pengelola administrasi keuangan	4 Orang	6.820.000	6.820.000	DAU	P1
X.XX.1-1.2-22.0-0.02.02.01.2.03.08	Penyediaan Jasa Kebersihan Kantor	3	1	1	SMPN 1 Ayah,					Jumlah bulan penyediaan jasa kebersihan kantor	12 Bulan	4.200.000	4.200.000	DAU	P1

Nomor	Urusan/ Bidang/ Program / Kegiatan/ Sub Kegiatan	Prioritas Kabupaten	Prioritas Propinsi	Prioritas Nasional	Lokasi	Indikator						Keterangan Sub Kegiatan			
						Program		Kegiatan		Sub Kegiatan		Pagu	Prakiraan	Sumber	Prioritas
						Tolok Ukur	Target	Tolok Ukur	Target	Tolok Ukur	Target	Indikatif (Rp)	Maju (Rp)	Dana	
(1)	(2)	(3)	(4)	(5)	(6)	(7)	(8)	(9)	(10)	(11)	(12)	(13)	(14)	(15)	(16)
X.XX.1-1.2-22.0-0.02.02.01.2.03.09	Penyediaan Jasa Perbaikan Peralatan Kerja	3	1	1	SMPN 1 Ayah,					Jumlah bulan penyediaan jasa perbaikan peralatan kerja	12 Bulan	6.000.000	6.000.000	DAU	P1
X.XX.1-1.2-22.0-0.02.02.01.2.03.10	Penyediaan Alat Tulis Kantor	3	1	1	SMPN 1 Ayah,					Jumlah bulan penyediaan alat tulis kantor	12 Bulan	10.515.000	10.515.000	DAU	P1
X.XX.1-1.2-22.0-0.02.02.01.2.03.12	Penyediaan Komponen Instalasi Listrik/Penerangan Bangunan Kantor	3	1	1	SMPN 1 Ayah,					Jumlah bulan penyediaan komponen instalasi listrik/penerangan bangunan kantor	12 Bulan	4.200.000	4.200.000	DAU	P1
X.XX.1-1.2-22.0-0.02.02.01.2.03.28	Pemeliharaan Rutin/Berkala Gedung Kantor	3	1	1	SMPN 1 Ayah,					Jumlah unit pemeliharaan rutin/berkala gedung kantor	1 Unit	28.216.000	28.216.000	DAU	P1
1-1.2-22.0-0.02.03	**SMPN 2 Ayah**											**1.993.920.000**	**1.930.412.000**		
1.1-1.2-22.0-0.02.03	**URUSAN PEMERINTAHAN WAJIB YANG BERKAITAN DENGAN PELAYANAN DASAR**											**484.251.000**	**435.143.000**		
1.01.1-1.2-22.0-0.02.03	**URUSAN PEMERINTAHAN BIDANG PENDIDIKAN**											**484.251.000**	**435.143.000**		
1.01.1-1.2-22.0-0.02.03.02	**PROGRAM PENGELOLAAN PENDIDIKAN**					**APK SMP/MTs**	**101,04%**					**484.251.000**	**435.143.000**		
1.01.1-1.2-22.0-0.02.03.02.2.02	**Pengelolaan Pendidikan Sekolah Menengah Pertama**							**Presentase pengelolaan Pendidikan Sekolah Menengah Pertama**	**100%**			**484.251.000**	**435.143.000**		
1.01.1-1.2-22.0-0.02.03.02.2.02.36	Penyelengaraan Proses Belajar dan Ujian bagi Peserta Didik	3	1	1	SMPN 2 Ayah,					Jumlah paket penyediaan penyelenggaraan proses belajar mengajar dan ujian bagi peserta didik	3 Paket	434.500.000	384.000.000	Lain-lain Pendapatan Daerah Yang Sah	P1
1.01.1-1.2-22.0-0.02.03.02.2.02.38	Pembinaan Minat, Bakat dan Kreativitas Siswa	3	1	1	SMPN 2 Ayah,					jumlah kegiatan pembinaan minat bakat siswa	3 Kegiatan	9.651.000	11.043.000	DAU	P1

Nomor	Urusan/ Bidang/ Program / Kegiatan/ Sub Kegiatan	Prioritas Kabupaten	Prioritas Propinsi	Prioritas Nasional	Lokasi	Indikator						Keterangan Sub Kegiatan			
						Program		Kegiatan		Sub Kegiatan		Pagu	Prakiraan	Sumber	Prioritas
						Tolok Ukur	Target	Tolok Ukur	Target	Tolok Ukur	Target	Indikatif (Rp)	Maju (Rp)	Dana	
(1)	(2)	(3)	(4)	(5)	(6)	(7)	(8)	(9)	(10)	(11)	(12)	(13)	(14)	(15)	(16)
1.01.1-1.2-22.0-0.02.03.02.2.02.39	Penyediaan Pendidik dan Tenaga Kependidikan bagi Satuan Pendidikan Sekolah Menengah Pertama	3	1	1	SMPN 2 Ayah,					Jumlah tenaga pendidik yang menerima penghargaan profesi pendidik	5 Orang	40.100.000	40.100.000	DAU	P1
										Jumlah tenaga kependidikan yang menerima penghargaan profesi tenaga kependidikan	4 Orang				
X.1-1.2-22.0-0.02.03												**1.509.669.000**	**1.495.269.000**		
X.XX.1-1.2-22.0-0.02.03												**1.509.669.000**	**1.495.269.000**		
X.XX.1-1.2-22.0-0.02.03.01	**PROGRAM PENUNJANG URUSAN PEMERINTAHAN DAERAH**					**Presentase terselenggarannya kegiatan penunjang urusan pemerintah Daerah**	**100%**					**1.509.669.000**	**1.495.269.000**		
X.XX.1-1.2-22.0-0.02.03.01.2.02	**Administrasi Keuangan**							**Persentase Terlaksananya Kegiatan Administrasi Keuangan**	**100%**			**1.477.625.000**	**1.428.021.000**		
X.XX.1-1.2-22.0-0.02.03.01.2.02.01	Penyediaan Gaji dan Tunjangan ASN	3	1	1	SMPN 2 Ayah,					Jumlah ASN yang menerima gaji dan tunjangan	22 Orang	1.477.625.000	1.428.021.000	PAD,DAU	P1
										Jumlah ASN yang menerima TPP	6 Orang				
X.XX.1-1.2-22.0-0.02.03.01.2.03	**Administrasi Umum**							**Persentase Terlaksananya Kegiatan Administrasi Umum**	**100%**			**32.044.000**	**67.248.000**		
X.XX.1-1.2-22.0-0.02.03.01.2.03.01	Penyediaan Jasa Surat Menyurat	3	1	1	SMPN 2 Ayah,					Jumlah bulan penyediaan jasa surat menyurat	12 Bulan	636.000	651.000	DAU	P1

Nomor	Urusan/ Bidang/ Program / Kegiatan/ Sub Kegiatan	Prioritas Kabupaten	Prioritas Propinsi	Prioritas Nasional	Lokasi	Indikator						Keterangan Sub Kegiatan			
						Program		Kegiatan		Sub Kegiatan		Pagu	Prakiraan	Sumber	Prioritas
						Tolok Ukur	Target	Tolok Ukur	Target	Tolok Ukur	Target	Indikatif (Rp)	Maju (Rp)	Dana	
(1)	(2)	(3)	(4)	(5)	(6)	(7)	(8)	(9)	(10)	(11)	(12)	(13)	(14)	(15)	(16)
X.XX.1-1.2-22.0-0.02.03.01.2.03.02	Penyediaan Jasa Komunikasi, Sumber Daya Air dan Listrik	3	1	1	SMPN 2 Ayah,					Jumlah bulan penyediaan jasa komunikasi sumber daya air dan listrik	12 Bulan	14.400.000	14.760.000	DAU	P1
X.XX.1-1.2-22.0-0.02.03.01.2.03.07	Penyediaan Jasa Administrasi Keuangan	3	1	1	SMPN 2 Ayah,					Jumlah Orang Pengelolaan Jasa Administrasi Keuangan	5 Orang	7.500.000	7.587.000	DAU	P1
X.XX.1-1.2-22.0-0.02.03.01.2.03.10	Penyediaan Alat Tulis Kantor	3	1	1	SMPN 2 Ayah,					Jumlah Bulan Penyediaan Alat Tulis Kantor	12 Bulan	5.781.000	15.150.000	DAU	P1
X.XX.1-1.2-22.0-0.02.03.01.2.03.11	Penyediaan Barang Cetakan dan Penggandaan	3	1	1	SMPN 2 Ayah,					Jumlah Bulan Penyediaan Barang cetak dan Penggandaan	12 Bulan	960.000	2.689.000	DAU	P1
X.XX.1-1.2-22.0-0.02.03.01.2.03.28	Pemeliharaan Rutin/Berkala Gedung Kantor	3	1	1	SMPN 2 Ayah,					Jumlah unit Pemeliharaan Rutin/Berkala Gedung Kantor	1 Unit	2.767.000	26.411.000	DAU	P1
1-1.2-22.0-0.02.04	**SMPN 1 Buayan**											**3.161.660.000**	**3.361.741.000**		
1.1-1.2-22.0-0.02.04	**URUSAN PEMERINTAHAN WAJIB YANG BERKAITAN DENGAN PELAYANAN DASAR**											**759.450.000**	**699.986.000**		
1.01.1-1.2-22.0-0.02.04	**URUSAN PEMERINTAHAN BIDANG PENDIDIKAN**											**759.450.000**	**699.986.000**		
1.01.1-1.2-22.0-0.02.04.02	**PROGRAM PENGELOLAAN PENDIDIKAN**					**APK SMP/MTs**	**101,04%**					**759.450.000**	**699.986.000**		
1.01.1-1.2-22.0-0.02.04.02.2.02	**Pengelolaan Pendidikan Sekolah Menengah Pertama**							**Pesentase Pengelolaan Pendidikan Sekolah Menengah Pertama**	**100%**			**759.450.000**	**699.986.000**		
1.01.1-1.2-22.0-0.02.04.02.2.02.36	Penyelengaraan Proses Belajar dan Ujian bagi Peserta Didik	3	1	1	SMP Negeri 1 Buayan					Jumlah Paket Penyediaan penyelenggaraan proses belajar dan ujian bagi peserta didik.	3 Paket	724.900.000	660.000.000	Lain-lain Pendapatan Daerah Yang Sah	P1
1.01.1-1.2-22.0-0.02.04.02.2.02.38	Pembinaan Minat, Bakat dan Kreativitas Siswa	3	1	1	SMP Negeri 1 Buayan					Jumlah Kegiatan Minat Bakat	1 Kegiatan	12.600.000	18.036.000	DAU	P1

Nomor	Urusan/ Bidang/ Program / Kegiatan/ Sub Kegiatan	Prioritas Kabupaten	Prioritas Propinsi	Prioritas Nasional	Lokasi	Indikator						Keterangan Sub Kegiatan			
						Program		Kegiatan		Sub Kegiatan		Pagu	Prakiraan	Sumber	Prioritas
						Tolok Ukur	Target	Tolok Ukur	Target	Tolok Ukur	Target	Indikatif (Rp)	Maju (Rp)	Dana	
(1)	(2)	(3)	(4)	(5)	(6)	(7)	(8)	(9)	(10)	(11)	(12)	(13)	(14)	(15)	(16)
1.01.1-1.2-22.0-0.02.04.02.2.02.39	Penyediaan Pendidik dan Tenaga Kependidikan bagi Satuan Pendidikan Sekolah Menengah Pertama	3	1	1	SMP Negeri 1 Buayan					Jumlah Tenaga Pendidik yang menerima penghargaan profesi pendidik	2 Orang	21.950.000	21.950.000	DAU	P1
										Jumlah Tenaga Kependidikan yang menerima penghargaan profesi tenaga kependidikan	2 Orang				
X.1-1.2-22.0-0.02.04												**2.402.210.000**	**2.661.755.000**		
X.XX.1-1.2-22.0-0.02.04												**2.402.210.000**	**2.661.755.000**		
X.XX.1-1.2-22.0-0.02.04.01	**PROGRAM PENUNJANG URUSAN PEMERINTAHAN DAERAH**					**Persentase Terselenggaranya Kegiatan Penunjang Urusan Pemerintah Daerah**	**100%**					**2.402.210.000**	**2.661.755.000**		
X.XX.1-1.2-22.0-0.02.04.01.2.02	**Administrasi Keuangan**							**Prosentase terlaksananya kegiatan administrasi keuangan**	**100%**			**2.338.478.000**	**2.564.138.000**		
X.XX.1-1.2-22.0-0.02.04.01.2.02.01	Penyediaan Gaji dan Tunjangan ASN	3	1	1	SMPN 1 Buayan,					Jumlah ASN yang menerima gaji dan tunjangan	33 Orang	2.338.478.000	2.564.138.000	PAD,DAU	P1
										Jumlah ASN yang menerima TPP	8 Orang				
X.XX.1-1.2-22.0-0.02.04.01.2.03	**Administrasi Umum**							**Persentase terlaksananya kegiatan administrasi umum**	**100%**			**63.732.000**	**97.617.000**		
X.XX.1-1.2-22.0-0.02.04.01.2.03.01	Penyediaan Jasa Surat Menyurat	3	1	1	SMPN 1 Buayan,					Jumlah bulan penyediaan jasa surat menyurat	12 Bulan	1.132.000	1.617.000	DAU	P1
X.XX.1-1.2-22.0-0.02.04.01.2.03.07	Penyediaan Jasa Administrasi Keuangan	3	1	1	SMPN 1 Buayan,					Jumlah orang pengelola administrasi keuangan	5 Orang	8.000.000	8.000.000	DAU	P1

Nomor	Urusan/ Bidang/ Program / Kegiatan/ Sub Kegiatan	Prioritas Kabupaten	Prioritas Propinsi	Prioritas Nasional	Lokasi	Indikator						Keterangan Sub Kegiatan			
						Program		Kegiatan		Sub Kegiatan		Pagu	Prakiraan	Sumber	Prioritas
						Tolok Ukur	Target	Tolok Ukur	Target	Tolok Ukur	Target	Indikatif (Rp)	Maju (Rp)	Dana	
(1)	(2)	(3)	(4)	(5)	(6)	(7)	(8)	(9)	(10)	(11)	(12)	(13)	(14)	(15)	(16)
X.XX.1-1.2-22.0-0.02.04.01.2.03.08	Penyediaan Jasa Kebersihan Kantor	3	1	1	SMPN 1 Buayan,					Jumlah bulan Penyediaan Jasa kkebersihan kantor	12 Bulan	21.000.000	40.000.000	DAU	P1
X.XX.1-1.2-22.0-0.02.04.01.2.03.12	Penyediaan Komponen Instalasi Listrik/Penerangan Bangunan Kantor	3	1	1	SMPN 1 Buayan,					Jumlah bulan Penyediaan Komponen Instalasi Listrik/Penerangan Bangunan Kantor	12 Bulan	5.600.000	8.000.000	DAU	P1
X.XX.1-1.2-22.0-0.02.04.01.2.03.28	Pemeliharaan Rutin/Berkala Gedung Kantor	3	1	1	SMPN 1 Buayan,					Jumlah unit Pemeliharaan Rutin/Berkala gedung Kantor	1 Unit	28.000.000	40.000.000	DAU	P1
1-1.2-22.0-0.02.05	**SMPN 2 Buayan**											**2.958.941.000**	**3.161.372.000**		
1.1-1.2-22.0-0.02.05	**URUSAN PEMERINTAHAN WAJIB YANG BERKAITAN DENGAN PELAYANAN DASAR**											**784.800.000**	**748.048.000**		
1.01.1-1.2-22.0-0.02.05	**URUSAN PEMERINTAHAN BIDANG PENDIDIKAN**											**784.800.000**	**748.048.000**		
1.01.1-1.2-22.0-0.02.05.02	**PROGRAM PENGELOLAAN PENDIDIKAN**					**APK SMP/MTS**	**101,04%**					**784.800.000**	**748.048.000**		
1.01.1-1.2-22.0-0.02.05.02.2.02	**Pengelolaan Pendidikan Sekolah Menengah Pertama**							**Prosentase Pengelolaan Pendidikan Sekolah Menengah Pertama**	**100%**			**784.800.000**	**748.048.000**		
1.01.1-1.2-22.0-0.02.05.02.2.02.36	Penyelengaraan Proses Belajar dan Ujian bagi Peserta Didik	3	1	1	SMPN 2 Buayan,					Jumlah paket penyediaan penyelenggaraan proses belajar dan ujian bagi peserta didik	3 Paket	718.300.000	662.000.000	Lain-lain Pendapatan Daerah Yang Sah	P1
1.01.1-1.2-22.0-0.02.05.02.2.02.38	Pembinaan Minat, Bakat dan Kreativitas Siswa	3	1	1	SMPN 2 Buayan,					Jumlah kegiatan pembinaan minat bakat dan kreatifitas siswa	1 Kegiatan	0	19.548.000		P1
1.01.1-1.2-22.0-0.02.05.02.2.02.39	Penyediaan Pendidik dan Tenaga Kependidikan bagi Satuan Pendidikan Sekolah Menengah Pertama	3	1	1	SMPN 2 Buayan,					Jumlah tenaga Pendidik yang menerima penghargaan profesi pendidik dan tenaga kependidikan	4 Orang	66.500.000	66.500.000	DAU	P1

Nomor	Urusan/ Bidang/ Program / Kegiatan/ Sub Kegiatan	Prioritas Kabupaten	Prioritas Propinsi	Prioritas Nasional	Lokasi	Indikator						Keterangan Sub Kegiatan			
						Program		Kegiatan		Sub Kegiatan		Pagu	Prakiraan	Sumber	Prioritas
						Tolok Ukur	Target	Tolok Ukur	Target	Tolok Ukur	Target	Indikatif (Rp)	Maju (Rp)	Dana	
(1)	(2)	(3)	(4)	(5)	(6)	(7)	(8)	(9)	(10)	(11)	(12)	(13)	(14)	(15)	(16)
										Jumlah tenaga Kependidikan yang menerima penghargaan profesi pendidik dan tenaga kependidikan	6 Orang				
X.1-1.2-22.0-0.02.05												**2.174.141.000**	**2.413.324.000**		
X.XX.1-1.2-22.0-0.02.05												**2.174.141.000**	**2.413.324.000**		
X.XX.1-1.2-22.0-0.02.05.01	**PROGRAM PENUNJANG URUSAN PEMERINTAHAN DAERAH**					**Persentase Terselenggaranya kegiatan penunjang urusan pemerintah daerah**	**100%**					**2.174.141.000**	**2.413.324.000**		
X.XX.1-1.2-22.0-0.02.05.01.2.02	**Administrasi Keuangan**							**Prosentase terlaksananya kegiatan administrasi keuangan**	**100%**			**2.115.337.000**	**2.320.366.000**		
X.XX.1-1.2-22.0-0.02.05.01.2.02.01	Penyediaan Gaji dan Tunjangan ASN	3	1	1	SMPN 2 Buayan,					Jumlah ASN yang mendapat gaji dan tunjangan	28 Orang	2.115.337.000	2.320.366.000	PAD,DAU	P1
										Jumlah ASN yang mendapat TPP	6 Orang				
X.XX.1-1.2-22.0-0.02.05.01.2.03	**Administrasi Umum**							**Prosentase terlaksananaya kegiatan administrasi umum**	**100%**			**58.804.000**	**92.958.000**		
X.XX.1-1.2-22.0-0.02.05.01.2.03.01	Penyediaan Jasa Surat Menyurat	3	1	1	SMPN 2 Buayan,					Jumlah bulan Penyediaan Jasa surat menyurat	12 Bulan	600.000	600.000	DAU	P1
X.XX.1-1.2-22.0-0.02.05.01.2.03.07	Penyediaan Jasa Administrasi Keuangan	3	1	1	SMPN 2 Buayan,					Jumlah Orang Pengelola Jasa Administrasi Keuangan	5 Orang	7.991.000	7.991.000	DAU	P1
X.XX.1-1.2-22.0-0.02.05.01.2.03.08	Penyediaan Jasa Kebersihan Kantor	3	1	1	SMPN 2 Buayan,					Jumlah bulan penyediaan jasa kebersihan kantor	12 Bulan	15.407.000	22.758.000	DAU	P1

Nomor	Urusan/ Bidang/ Program / Kegiatan/ Sub Kegiatan	Prioritas Kabupaten	Prioritas Propinsi	Prioritas Nasional	Lokasi	Indikator						Keterangan Sub Kegiatan			
						Program		Kegiatan		Sub Kegiatan		Pagu Indikatif (Rp)	Prakiraan Maju (Rp)	Sumber Dana	Prioritas
						Tolok Ukur	Target	Tolok Ukur	Target	Tolok Ukur	Target				
(1)	(2)	(3)	(4)	(5)	(6)	(7)	(8)	(9)	(10)	(11)	(12)	(13)	(14)	(15)	(16)
X.XX.1-1.2-22.0-0.02.05.01.2.03.10	Penyediaan Alat Tulis Kantor	3	1	1	SMPN 2 Buayan,					Jumlah bulan penyediaan alat tulis kantor	12 Bulan	12.000.000	15.997.000	DAU	P1
X.XX.1-1.2-22.0-0.02.05.01.2.03.28	Pemeliharaan Rutin/Berkala Gedung Kantor	3	1	1	SMPN 2 Buayan,					Jumlah unit Pemeliharaan Rutin/Berkala gedung Kantor	1 Unit	22.806.000	45.612.000	DAU	P1
1-1.2-22.0-0.02.06	**SMPN 1 Puring**											**3.094.335.000**	**3.162.586.000**		
1.1-1.2-22.0-0.02.06	**URUSAN PEMERINTAHAN WAJIB YANG BERKAITAN DENGAN PELAYANAN DASAR**											**827.836.000**	**775.282.000**		
1.01.1-1.2-22.0-0.02.06	**URUSAN PEMERINTAHAN BIDANG PENDIDIKAN**											**827.836.000**	**775.282.000**		
1.01.1-1.2-22.0-0.02.06.02	**PROGRAM PENGELOLAAN PENDIDIKAN**					**APK SMP/MTs**	**101,04%**					**827.836.000**	**775.282.000**		
1.01.1-1.2-22.0-0.02.06.02.2.02	**Pengelolaan Pendidikan Sekolah Menengah Pertama**							**Prosentase Pengelolaan Pendidikan Sekolah Menengah Pertama**	**100%**			**827.836.000**	**775.282.000**		
1.01.1-1.2-22.0-0.02.06.02.2.02.36	Penyelengaraan Proses Belajar dan Ujian bagi Peserta Didik	3	1	1	SMPN 1 Puring,					Jumlah Paket Penyediaan Penyelenggaraan Proses Belajar dan Ujian Bagi Peserta Didik	3 Paket	726.000.000	671.000.000	Lain-lain Pendapatan Daerah Yang Sah	P1
1.01.1-1.2-22.0-0.02.06.02.2.02.38	Pembinaan Minat, Bakat dan Kreativitas Siswa	3	1	1	SMPN 1 Puring,					Jumlah Fasilitas kegiatan Pembinaan Minat Bakat dan Kreativitas Siswa	1 Paket	15.536.000	17.982.000	DAU	P1
1.01.1-1.2-22.0-0.02.06.02.2.02.39	Penyediaan Pendidik dan Tenaga Kependidikan bagi Satuan Pendidikan Sekolah Menengah Pertama	3	1	1	SMPN 1 Puring,					Jumlah Tenaga Pendidik yang menerima penghargaan profesi tenaga Kependidikan.	3 Orang	86.300.000	86.300.000	DAU	P1

Nomor	Urusan/ Bidang/ Program / Kegiatan/ Sub Kegiatan	Prioritas Kabupaten	Prioritas Propinsi	Prioritas Nasional	Lokasi	Indikator						Keterangan Sub Kegiatan			
						Program		Kegiatan		Sub Kegiatan		Pagu	Prakiraan	Sumber	Prioritas
						Tolok Ukur	Target	Tolok Ukur	Target	Tolok Ukur	Target	Indikatif (Rp)	Maju (Rp)	Dana	
(1)	(2)	(3)	(4)	(5)	(6)	(7)	(8)	(9)	(10)	(11)	(12)	(13)	(14)	(15)	(16)
										Jumlah Tenaga Kependidikan yang menerima penghargaan profesi tenaga Kependidikan.	9 Orang				
X.1-1.2-22.0-0.02.06												**2.266.499.000**	**2.387.304.000**		
X.XX.1-1.2-22.0-0.02.06												**2.266.499.000**	**2.387.304.000**		
X.XX.1-1.2-22.0-0.02.06.01	**PROGRAM PENUNJANG URUSAN PEMERINTAHAN DAERAH**					**Prosentase terselenggaranya kegiatan penunjang urusan Pemerintahan Daerah**	**100%**					**2.266.499.000**	**2.387.304.000**		
X.XX.1-1.2-22.0-0.02.06.01.2.02	**Administrasi Keuangan**							**Persentase Terlaksananya Administrasi Keuangan**	**100%**			**2.223.494.000**	**2.289.071.000**		
X.XX.1-1.2-22.0-0.02.06.01.2.02.01	Penyediaan Gaji dan Tunjangan ASN	3	1	1	SMPN 1 Puring,					Jumlah ASN yang menerima Gaji dan Tunjangan	30 Orang	2.223.494.000	2.289.071.000	PAD,DAU	P1
										Jumlah ASN yang menerima TPP	6 Orang				
X.XX.1-1.2-22.0-0.02.06.01.2.03	**Administrasi Umum**							**Persentase Terlaksananya Administrasi Umum**	**100%**			**43.005.000**	**98.233.000**		
X.XX.1-1.2-22.0-0.02.06.01.2.03.07	Penyediaan Jasa Administrasi Keuangan	3	1	1	SMPN 1 Puring,					Jumlah orang pengelola administrasi keuangan	5 Orang	8.940.000	8.940.000	DAU	P1
X.XX.1-1.2-22.0-0.02.06.01.2.03.08	Penyediaan Jasa Kebersihan Kantor	3	1	1	SMPN 1 Puring,					Jumlah bulan penyedia Jasa Kebersihan kantor	12 Bulan	8.065.000	8.065.000	DAU	P1
X.XX.1-1.2-22.0-0.02.06.01.2.03.09	Penyediaan Jasa Perbaikan Peralatan Kerja	3	1	1	SMPN 1 Puring,					Jumlah Bulan Penyediaan Jasa Perbaikan Peralatan Kerja	12 Bulan	10.000.000	10.000.000	DAU	P1

Nomor	Urusan/ Bidang/ Program / Kegiatan/ Sub Kegiatan	Prioritas Kabupaten	Prioritas Propinsi	Prioritas Nasional	Lokasi	Indikator						Keterangan Sub Kegiatan			
						Program		Kegiatan		Sub Kegiatan		Pagu	Prakiraan	Sumber	Prioritas
						Tolok Ukur	Target	Tolok Ukur	Target	Tolok Ukur	Target	Indikatif (Rp)	Maju (Rp)	Dana	
(1)	(2)	(3)	(4)	(5)	(6)	(7)	(8)	(9)	(10)	(11)	(12)	(13)	(14)	(15)	(16)
X.XX.1-1.2-22.0-0.02.06.01.2.03.12	Penyediaan Komponen Instalasi Listrik/Penerangan Bangunan Kantor	3	1	1	SMPN 1 Puring,					Jumlah Bulan Penyediaan Komponen Instalasi Listrik/Peneragan Bangunan Kantor	12 Bulan	7.000.000	26.670.000	DAU	P1
X.XX.1-1.2-22.0-0.02.06.01.2.03.24	Pengadaan Peralatan Gedung Kantor	3	1	1	SMPN 1 Puring,					Jumlah Unit Pengadaan Peralatan Gedung Kantor	1 Unit	9.000.000	9.000.000	DAU	P1
X.XX.1-1.2-22.0-0.02.06.01.2.03.28	Pemeliharaan Rutin/Berkala Gedung Kantor	3	1	1	SMPN 1 Puring,					Jumlah unit Pemeliharaan Rutin Berkala Gedung Kantor	1 Unit	0	35.558.000		P1
1-1.2-22.0-0.02.07	**SMPN 2 Puring**											**3.133.430.000**	**3.317.168.000**		
1.1-1.2-22.0-0.02.07	**URUSAN PEMERINTAHAN WAJIB YANG BERKAITAN DENGAN PELAYANAN DASAR**											**680.300.000**	**680.300.000**		
1.01.1-1.2-22.0-0.02.07	**URUSAN PEMERINTAHAN BIDANG PENDIDIKAN**											**680.300.000**	**680.300.000**		
1.01.1-1.2-22.0-0.02.07.02	**PROGRAM PENGELOLAAN PENDIDIKAN**					**APK SMP/MTs**	**101,04%**					**680.300.000**	**680.300.000**		
1.01.1-1.2-22.0-0.02.07.02.2.02	**Pengelolaan Pendidikan Sekolah Menengah Pertama**							**Prosentase Pengelolaan Pendidikan Sekolah Menengah Pertama**	**100%**			**680.300.000**	**680.300.000**		
1.01.1-1.2-22.0-0.02.07.02.2.02.36	Penyelengaraan Proses Belajar dan Ujian bagi Peserta Didik	3	1	1	SMPN 2 Puring,					Jumlah paket penyediaan penyelenggaraan proses belajar dan ujian bagi peserta didik	3 Paket	611.600.000	611.600.000	Lain-lain Pendapatan Daerah Yang Sah	P1
1.01.1-1.2-22.0-0.02.07.02.2.02.39	Penyediaan Pendidik dan Tenaga Kependidikan bagi Satuan Pendidikan Sekolah Menengah Pertama	3	1	1	SMP N 2 Puring					Jumlah tendik yang menerima penghargaan profesi pendidik	5 Orang	68.700.000	68.700.000	DAU	P1
										Jumlah tenaga kependidikan yang menerima penghargaan profesi tenaga kependidikan	5 Orang				

Nomor	Urusan/ Bidang/ Program / Kegiatan/ Sub Kegiatan	Prioritas Kabupaten	Prioritas Propinsi	Prioritas Nasional	Lokasi	Indikator						Keterangan Sub Kegiatan			
						Program		Kegiatan		Sub Kegiatan		Pagu Indikatif (Rp)	Prakiraan Maju (Rp)	Sumber Dana	Prioritas
						Tolok Ukur	Target	Tolok Ukur	Target	Tolok Ukur	Target				
(1)	(2)	(3)	(4)	(5)	(6)	(7)	(8)	(9)	(10)	(11)	(12)	(13)	(14)	(15)	(16)
X.1-1.2-22.0-0.02.07												**2.453.130.000**	**2.636.868.000**		
X.XX.1-1.2-22.0-0.02.07												**2.453.130.000**	**2.636.868.000**		
X.XX.1-1.2-22.0-0.02.07.01	**PROGRAM PENUNJANG URUSAN PEMERINTAHAN DAERAH**					**Presentase terselenggaranya kegiatan penunjang urusan Pemerintah Daerah**	**100%**					**2.453.130.000**	**2.636.868.000**		
X.XX.1-1.2-22.0-0.02.07.01.2.02	**Administrasi Keuangan**							**Presentase terlaksananya kegiatan administrasi keuangan**	**100%**			**2.407.268.000**	**2.557.348.000**		
X.XX.1-1.2-22.0-0.02.07.01.2.02.01	Penyediaan Gaji dan Tunjangan ASN	3	1	1	SMPN 2 Puring,					Jumlah ASN yang mendapatkan Gaji	33 Orang	2.407.268.000	2.557.348.000	PAD,DAU	P1
										Jumlah ASN yang mendapatkan Tamsil	10 Orang				
X.XX.1-1.2-22.0-0.02.07.01.2.03	**Administrasi Umum**							**Prosentase terlaksananya kegiatan administrasi umum**	**100%**			**45.862.000**	**79.520.000**		
X.XX.1-1.2-22.0-0.02.07.01.2.03.02	Penyediaan Jasa Komunikasi, Sumber Daya Air dan Listrik	3	1	1	SMPN 2 Puring,					Jumlah bulan penyediaan Jasa Komunikasi, Sumber DayaAir dan Listrik	12 Bulan	6.040.000	18.640.000	DAU	P1
X.XX.1-1.2-22.0-0.02.07.01.2.03.07	Penyediaan Jasa Administrasi Keuangan	3	1	1	SMP N 2 Puring					Jumlah orang pengelola administrasi keuangan	5 Orang	9.737.000	9.737.000	DAU	P1
X.XX.1-1.2-22.0-0.02.07.01.2.03.08	Penyediaan Jasa Kebersihan Kantor	3	1	1	SMP N 2 Puring					Jumlah bulan penyediaan jasa kebersihan kantor	12 Bulan	3.000.000	5.156.000	DAU	P1
X.XX.1-1.2-22.0-0.02.07.01.2.03.12	Penyediaan Komponen Instalasi Listrik/Penerangan Bangunan Kantor	3	1	1	SMP N 2 Puring					Jumlah bulan penyediaan Komponen Instalasi Listrik/ Penerangan Bangunan Kantor	12 Bulan	3.000.000	5.571.000	DAU	P1

Nomor	Urusan/ Bidang/ Program / Kegiatan/ Sub Kegiatan	Prioritas Kabupaten	Prioritas Propinsi	Prioritas Nasional	Lokasi	Indikator						Keterangan Sub Kegiatan			
						Program		Kegiatan		Sub Kegiatan		Pagu	Prakiraan	Sumber	Prioritas
						Tolok Ukur	Target	Tolok Ukur	Target	Tolok Ukur	Target	Indikatif (Rp)	Maju (Rp)	Dana	
(1)	(2)	(3)	(4)	(5)	(6)	(7)	(8)	(9)	(10)	(11)	(12)	(13)	(14)	(15)	(16)
X.XX.1-1.2-22.0-0.02.07.01.2.03.28	Pemeliharaan Rutin/Berkala Gedung Kantor	3	1	1	SMPN 2 Puring,					Jumlah unit Pemeliharaan Rutin/Berkala Gedung Kantor	1 Unit	24.085.000	40.416.000	DAU	P1
1-1.2-22.0-0.02.08	**SMPN 1 Petanahan**											**3.696.977.000**	**3.960.003.000**		
1.1-1.2-22.0-0.02.08	**URUSAN PEMERINTAHAN WAJIB YANG BERKAITAN DENGAN PELAYANAN DASAR**											**936.050.000**	**877.770.000**		
1.01.1-1.2-22.0-0.02.08	**URUSAN PEMERINTAHAN BIDANG PENDIDIKAN**											**936.050.000**	**877.770.000**		
1.01.1-1.2-22.0-0.02.08.02	**PROGRAM PENGELOLAAN PENDIDIKAN**					**APK SMP/MTs**	**101,04%**					**936.050.000**	**877.770.000**		
1.01.1-1.2-22.0-0.02.08.02.2.02	**Pengelolaan Pendidikan Sekolah Menengah Pertama**							**Prosentase Pengelolaan Pendidikan Sekolah Menengah Pertama**	**100 %**			**936.050.000**	**877.770.000**		
1.01.1-1.2-22.0-0.02.08.02.2.02.36	Penyelengaraan Proses Belajar dan Ujian bagi Peserta Didik	3	1	1	SMPN 1 Petanahan,					Jumlah Paket penyediaan penyelenggaraan proses belajar dan ujian bagi peserta didik	3 Paket	833.800.000	766.000.000	Lain-lain Pendapatan Daerah Yang Sah	P1
1.01.1-1.2-22.0-0.02.08.02.2.02.38	Pembinaan Minat, Bakat dan Kreativitas Siswa	3	1	1	SMPN 1 Petanahan,					Jumlah fasilitasi kegiatan pembinaan minat bakat dan kreatifitas siswa	3 Kegiatan	11.000.000	20.520.000	DAU	P1
1.01.1-1.2-22.0-0.02.08.02.2.02.39	Penyediaan Pendidik dan Tenaga Kependidikan bagi Satuan Pendidikan Sekolah Menengah Pertama	3	1	1	SMPN 1 Petanahan,					Jumlah Tenaga Pendidik yang menerima penghargaan profesi pendidik	7 Orang	91.250.000	91.250.000	DAU	P1
										Jumlah Tenaga Kependidikan yang menerima penghargaan profesi tenaga kependidikan	7 Orang				
X.1-1.2-22.0-0.02.08												**2.760.927.000**	**3.082.233.000**		

Nomor	Urusan/ Bidang/ Program / Kegiatan/ Sub Kegiatan	Prioritas Kabupaten	Prioritas Propinsi	Prioritas Nasional	Lokasi	Indikator						Keterangan Sub Kegiatan			
						Program		Kegiatan		Sub Kegiatan		Pagu	Prakiraan	Sumber	Prioritas
						Tolok Ukur	Target	Tolok Ukur	Target	Tolok Ukur	Target	Indikatif (Rp)	Maju (Rp)	Dana	
(1)	(2)	(3)	(4)	(5)	(6)	(7)	(8)	(9)	(10)	(11)	(12)	(13)	(14)	(15)	(16)
X.XX.1-1.2-22.0-0.02.08												**2.760.927.000**	**3.082.233.000**		
X.XX.1-1.2-22.0-0.02.08.01	**PROGRAM PENUNJANG URUSAN PEMERINTAHAN DAERAH**					**Prosentase terselenggaranya penunjang urusan pemerintah daerah**	**100%**					**2.760.927.000**	**3.082.233.000**		
X.XX.1-1.2-22.0-0.02.08.01.2.02	**Administrasi Keuangan**							**Prosentase terselenggaranya kegiatan administrasi keuangan**	**100 %**			**2.685.870.000**	**2.979.814.000**		
X.XX.1-1.2-22.0-0.02.08.01.2.02.01	Penyediaan Gaji dan Tunjangan ASN	3	1	1	SMPN 1 Petanahan,					Jumlah ASN yang mendapatkan gaji	39 Orang	2.685.870.000	2.979.814.000	PAD,DAU	P1
										Jumlah ASN yang mendapatkan tamsil	8 Orang				
X.XX.1-1.2-22.0-0.02.08.01.2.03	**Administrasi Umum**							**Prosentase terlaksananya kegiatan administrasi umum**	**100 %**			**75.057.000**	**102.419.000**		
X.XX.1-1.2-22.0-0.02.08.01.2.03.01	Penyediaan Jasa Surat Menyurat	3	1	1	SMPN 1 Petanahan,					Jumlah bulan penyediaan jasa surat menyurat	12 Bulan	900.000	900.000	DAU	P1
X.XX.1-1.2-22.0-0.02.08.01.2.03.02	Penyediaan Jasa Komunikasi, Sumber Daya Air dan Listrik	3	1	1	SMPN 1 Petanahan,					Jumlah bulan Penyediaan Jasa Komunikasi, Sumber daya air dan listrik	12 Bulan	18.000.000	14.400.000	DAU	P1
X.XX.1-1.2-22.0-0.02.08.01.2.03.07	Penyediaan Jasa Administrasi Keuangan	3	1	1	SMPN 1 Petanahan,					Jumlah orang Pengelola Administrasi Keuangan	6 Orang	7.657.000	10.300.000	DAU	P1
X.XX.1-1.2-22.0-0.02.08.01.2.03.08	Penyediaan Jasa Kebersihan Kantor	3	1	1	SMPN 1 Petanahan,					Jumlah Bulan Penyediaan Jasa Kebersihan Kantor	12 Bulan	13.000.000	10.900.000	DAU	P1
X.XX.1-1.2-22.0-0.02.08.01.2.03.10	Penyediaan Alat Tulis Kantor	3	1	1	SMPN 1 Petanahan,					Jumlah Bulan Penyediaan Alat Tulis Kantor	12 Bulan	10.000.000	16.500.000	DAU	P1
X.XX.1-1.2-22.0-0.02.08.01.2.03.28	Pemeliharaan Rutin/Berkala Gedung Kantor	3	1	1	SMPN 1 Petanahan,					Jumlah Unit Pemeliharaan Rutin/berkala Gedung Kantor	1 Unit	25.500.000	49.419.000	DAU	P1

Nomor	Urusan/ Bidang/ Program / Kegiatan/ Sub Kegiatan	Prioritas Kabupaten	Prioritas Propinsi	Prioritas Nasional	Lokasi	Indikator						Keterangan Sub Kegiatan			
						Program		Kegiatan		Sub Kegiatan		Pagu	Prakiraan	Sumber	Prioritas
						Tolok Ukur	Target	Tolok Ukur	Target	Tolok Ukur	Target	Indikatif (Rp)	Maju (Rp)	Dana	
(1)	(2)	(3)	(4)	(5)	(6)	(7)	(8)	(9)	(10)	(11)	(12)	(13)	(14)	(15)	(16)
1-1.2-22.0-0.02.09	**SMPN 1 Klirong**											**3.801.073.000**	**4.050.720.000**		
1.1-1.2-22.0-0.02.09	**URUSAN PEMERINTAHAN WAJIB YANG BERKAITAN DENGAN PELAYANAN DASAR**											**907.550.000**	**842.470.000**		
1.01.1-1.2-22.0-0.02.09	**URUSAN PEMERINTAHAN BIDANG PENDIDIKAN**											**907.550.000**	**842.470.000**		
1.01.1-1.2-22.0-0.02.09.02	**PROGRAM PENGELOLAAN PENDIDIKAN**					**APK SMP/MTs**	**101,04%**					**907.550.000**	**842.470.000**		
1.01.1-1.2-22.0-0.02.09.02.2.02	**Pengelolaan Pendidikan Sekolah Menengah Pertama**							**Persentase Pengelolaan Pendidikan Sekolah Menengah Pertama**	**100 %**			**907.550.000**	**842.470.000**		
1.01.1-1.2-22.0-0.02.09.02.2.02.36	Penyelengaraan Proses Belajar dan Ujian bagi Peserta Didik	3	1	1	SMP NEGERI 1 KLIRONG					Jumlah paket penyediaan penyelenggaraan proses belajar mengajar dan ujian pagi peserta didik	3 Paket	842.600.000	767.000.000	Lain-lain Pendapatan Daerah Yang Sah	P1
1.01.1-1.2-22.0-0.02.09.02.2.02.38	Pembinaan Minat, Bakat dan Kreativitas Siswa	3	1	1	SMP NEGERI 1 KLIRONG					Jumlah Kegiatan minat, bakat dan kreativitas siswa	6 Paket	10.000.000	20.520.000	DAU	P1
1.01.1-1.2-22.0-0.02.09.02.2.02.39	Penyediaan Pendidik dan Tenaga Kependidikan bagi Satuan Pendidikan Sekolah Menengah Pertama	3	1	1	SMP NEGERI 1 KLIRONG					Jumlah tenaga GTT yang mendapatkan honorarium (JP 24 jam pendataan baru : 3 orang x 500.000)	3 Orang	54.950.000	54.950.000	DAU	P1
										Jumlah tenaga PTT yang mendapatkan honorarium (tenaga pendataan lama : 3 orang x 750.000)	3 Orang				
										Jumlah tenaga PTT yang mendapatkan honorarium (tenaga pendataan baru : 3 orang x 400.000)	3 Orang				
X.1-1.2-22.0-0.02.09												**2.893.523.000**	**3.208.250.000**		

Nomor	Urusan/ Bidang/ Program / Kegiatan/ Sub Kegiatan	Prioritas Kabupaten	Prioritas Propinsi	Prioritas Nasional	Lokasi	Indikator						Keterangan Sub Kegiatan			
						Program		Kegiatan		Sub Kegiatan		Pagu	Prakiraan	Sumber	Prioritas
						Tolok Ukur	Target	Tolok Ukur	Target	Tolok Ukur	Target	Indikatif (Rp)	Maju (Rp)	Dana	
(1)	(2)	(3)	(4)	(5)	(6)	(7)	(8)	(9)	(10)	(11)	(12)	(13)	(14)	(15)	(16)
X.XX.1-1.2-22.0-0.02.09												**2.893.523.000**	**3.208.250.000**		
X.XX.1-1.2-22.0-0.02.09.01	**PROGRAM PENUNJANG URUSAN PEMERINTAHAN DAERAH**					**Persentase terselenggaranya kegiatan penunjang urusan Pemerintah Daerah**	**100 %**					**2.893.523.000**	**3.208.250.000**		
X.XX.1-1.2-22.0-0.02.09.01.2.02	**Administrasi Keuangan**							**Persentase Terlaksananya Kegiatan Administrasi Keuangan**	**100 %**			**2.813.243.000**	**3.100.000.000**		
X.XX.1-1.2-22.0-0.02.09.01.2.02.01	Penyediaan Gaji dan Tunjangan ASN	3	1	1	SMP NEGERI 1 KLIRONG					Jumlah ASN yang mendapatkan gaji dan tunjangan	36 Orang	2.813.243.000	3.100.000.000	PAD,DAU	P1
										Jumlah ASN yang mendapatkan tambahan penghasilan	6 Orang				
X.XX.1-1.2-22.0-0.02.09.01.2.03	**Administrasi Umum**							**Persentase Terlaksananya Kegiatan Administrasi Umum**	**100 %**			**80.280.000**	**108.250.000**		
X.XX.1-1.2-22.0-0.02.09.01.2.03.01	Penyediaan Jasa Surat Menyurat	3	1	1	SMP NEGERI 1 KLIRONG					Jumlah bulan penyediaan jasa surat menyurat	12 Bulan	3.500.000	5.000.000	DAU	P1
X.XX.1-1.2-22.0-0.02.09.01.2.03.07	Penyediaan Jasa Administrasi Keuangan	3	1	1	SMP NEGERI 1 KLIRONG					Jumlah orang pengelola administrasi keuangan	6 Orang	9.500.000	9.500.000	DAU	P1
X.XX.1-1.2-22.0-0.02.09.01.2.03.08	Penyediaan Jasa Kebersihan Kantor	3	1	1	SMP NEGERI 1 KLIRONG					Jumlah bulan alat kebersihan	12 Bulan	7.000.000	9.000.000	DAU	P1
X.XX.1-1.2-22.0-0.02.09.01.2.03.10	Penyediaan Alat Tulis Kantor	3	1	1	SMP NEGERI 1 KLIRONG					Jumlah bulan penyediaan alat tulis kantor	12 Bulan	9.180.000	10.000.000	DAU	P1
X.XX.1-1.2-22.0-0.02.09.01.2.03.11	Penyediaan Barang Cetakan dan Penggandaan	3	1	1	SMP NEGERI 1 KLIRONG					Jumlah bulan penyediaan barang cetak dan penggandaan	12 Bulan	11.000.000	11.000.000	DAU	P1

Nomor	Urusan/ Bidang/ Program / Kegiatan/ Sub Kegiatan	Prioritas Kabupaten	Prioritas Propinsi	Prioritas Nasional	Lokasi	Indikator						Keterangan Sub Kegiatan			
						Program		Kegiatan		Sub Kegiatan		Pagu	Prakiraan	Sumber	Prioritas
						Tolok Ukur	Target	Tolok Ukur	Target	Tolok Ukur	Target	Indikatif (Rp)	Maju (Rp)	Dana	
(1)	(2)	(3)	(4)	(5)	(6)	(7)	(8)	(9)	(10)	(11)	(12)	(13)	(14)	(15)	(16)
X.XX.1-1.2-22.0-0.02.09.01.2.03.12	Penyediaan Komponen Instalasi Listrik/Penerangan Bangunan Kantor	3	1	1	SMP NEGERI 1 KLIRONG					Jumlah bulan penyediaan komponen instalasi listrik/penerangan bangunan kantor	12 Bulan	5.000.000	7.000.000	DAU	P1
X.XX.1-1.2-22.0-0.02.09.01.2.03.15	Penyediaan Bahan Bacaan dan Peraturan Perundang-Undangan	3	1	1	SMP NEGERI 1 KLIRONG					Jumlah bulan bacaan dan peraturan perundang - undangan	12 Bulan	5.100.000	7.000.000	DAU	P1
X.XX.1-1.2-22.0-0.02.09.01.2.03.28	Pemeliharaan Rutin/Berkala Gedung Kantor	3	1	1	SMP NEGERI 1 KLIRONG					Jumlah unit pemeliharaan gedung	1 Unit	30.000.000	49.750.000	DAU	P1
1-1.2-22.0-0.02.10	**SMPN 1 Buluspesantren**											**4.133.537.000**	**3.836.110.000**		
1.1-1.2-22.0-0.02.10	**URUSAN PEMERINTAHAN WAJIB YANG BERKAITAN DENGAN PELAYANAN DASAR**											**961.950.000**	**905.424.000**		
1.01.1-1.2-22.0-0.02.10	**URUSAN PEMERINTAHAN BIDANG PENDIDIKAN**											**961.950.000**	**905.424.000**		
1.01.1-1.2-22.0-0.02.10.02	**PROGRAM PENGELOLAAN PENDIDIKAN**					**APK SMP/MTs**	**101,04%**					**961.950.000**	**905.424.000**		
1.01.1-1.2-22.0-0.02.10.02.2.02	**Pengelolaan Pendidikan Sekolah Menengah Pertama**							**Prosentase Pengelolaan Pendidikan Sekolah Menengah Pertama**	**100%**			**961.950.000**	**905.424.000**		
1.01.1-1.2-22.0-0.02.10.02.2.02.36	Penyelengaraan Proses Belajar dan Ujian bagi Peserta Didik	3	1	1	SMPN 1 Buluspesantren,					Jumlah paket penyediaan penyelenggaraan proses belajar dan ujian bagi peserta didik	3 Paket	837.100.000	765.000.000	Lain-lain Pendapatan Daerah Yang Sah	P1
1.01.1-1.2-22.0-0.02.10.02.2.02.38	Pembinaan Minat, Bakat dan Kreativitas Siswa	3	1	1	SMPN 1 Buluspesantren,					Jumlah Kegiatan Pembinaan Minat Bakat	3 Kegiatan	5.000.000	20.574.000	DAU	P1
1.01.1-1.2-22.0-0.02.10.02.2.02.39	Penyediaan Pendidik dan Tenaga Kependidikan bagi Satuan Pendidikan Sekolah Menengah Pertama	3	1	1	SMPN 1 Buluspesantren,					Jumlah tenaga Pendidik yang menerima Penghargaan Profesi Pendidik	6 Orang	119.850.000	119.850.000	DAU	P1

Nomor	Urusan/ Bidang/ Program / Kegiatan/ Sub Kegiatan	Prioritas Kabupaten	Prioritas Propinsi	Prioritas Nasional	Lokasi	Indikator						Keterangan Sub Kegiatan			
						Program		Kegiatan		Sub Kegiatan		Pagu	Prakiraan	Sumber	Prioritas
						Tolok Ukur	Target	Tolok Ukur	Target	Tolok Ukur	Target	Indikatif (Rp)	Maju (Rp)	Dana	
(1)	(2)	(3)	(4)	(5)	(6)	(7)	(8)	(9)	(10)	(11)	(12)	(13)	(14)	(15)	(16)
										Jumlah tenaga kependidikan yang menerima Penghargaan Profesi Tenaga Kependidikan	10 Orang				
X.1-1.2-22.0-0.02.10												**3.171.587.000**	**2.930.686.000**		
X.XX.1-1.2-22.0-0.02.10												**3.171.587.000**	**2.930.686.000**		
X.XX.1-1.2-22.0-0.02.10.01	**PROGRAM PENUNJANG URUSAN PEMERINTAHAN DAERAH**					**Persentase terselenggaranya kegiatan penunjang urusan Pemerintah Daerah**	**100%**					**3.171.587.000**	**2.930.686.000**		
X.XX.1-1.2-22.0-0.02.10.01.2.02	**Administrasi Keuangan**							**Peresentase terlaksananya kegiatan administrasi keuangan**	**100%**			**3.125.955.000**	**2.812.186.000**		
X.XX.1-1.2-22.0-0.02.10.01.2.02.01	Penyediaan Gaji dan Tunjangan ASN	3	1	1	SMPN 1 Buluspesantren,					Jumlah ASN yang mendapatkan gaji dan tunjangan	41 Orang	3.125.955.000	2.812.186.000	PAD,DAU	P1
										Jumlah ASN yang menerima TPP	6 Orang				
X.XX.1-1.2-22.0-0.02.10.01.2.03	**Administrasi Umum**							**Persentase terlaksananya kegiatan administrasi umum**	**100%**			**45.632.000**	**118.500.000**		
X.XX.1-1.2-22.0-0.02.10.01.2.03.07	Penyediaan Jasa Administrasi Keuangan	3	1	1	SMPN 1 Buluspesantren,					Jumlah orang pengelola administrasi keuangan	5 Orang	10.000.000	13.000.000	DAU	P1
X.XX.1-1.2-22.0-0.02.10.01.2.03.08	Penyediaan Jasa Kebersihan Kantor	3	1	1	SMPN 1 Buluspesantren,					Jumlah bulan penyediaan jasa kebersihan kantor	12 Bulan	0	5.000.000		P1
X.XX.1-1.2-22.0-0.02.10.01.2.03.09	Penyediaan Jasa Perbaikan Peralatan Kerja	3	1	1	SMPN 1 Buluspesantren,					Jumlah bulan penyediaan jasa perbaikan peralatan kerja	12 Bulan	5.000.000	15.000.000	DAU	P1

Nomor	Urusan/ Bidang/ Program / Kegiatan/ Sub Kegiatan	Prioritas Kabupaten	Prioritas Propinsi	Prioritas Nasional	Lokasi	Indikator						Keterangan Sub Kegiatan			
						Program		Kegiatan		Sub Kegiatan		Pagu	Prakiraan	Sumber	Prioritas
						Tolok Ukur	Target	Tolok Ukur	Target	Tolok Ukur	Target	Indikatif (Rp)	Maju (Rp)	Dana	
(1)	(2)	(3)	(4)	(5)	(6)	(7)	(8)	(9)	(10)	(11)	(12)	(13)	(14)	(15)	(16)
X.XX.1-1.2-22.0-0.02.10.01.2.03.10	Penyediaan Alat Tulis Kantor	3	1	1	SMPN 1 Buluspesantren,					Jumlah bulan penyediaan alat tulis kantor	12 Bulan	5.632.000	12.000.000	DAU	P1
X.XX.1-1.2-22.0-0.02.10.01.2.03.12	Penyediaan Komponen Instalasi Listrik/Penerangan Bangunan Kantor	3	1	1	SMPN 1 Buluspesantren,					Jumlah bulan penyediaan komponen instalasi listrik/penerangan bangunan kantor	12 Bulan	5.000.000	6.000.000	DAU	P1
X.XX.1-1.2-22.0-0.02.10.01.2.03.17	Penyediaan Makanan dan Minuman	3	1	1	SMPN 1 Buluspesantren,					Jumlah bulan penyediaan makanan dan minuman	12 Bulan	0	7.500.000		P1
X.XX.1-1.2-22.0-0.02.10.01.2.03.28	Pemeliharaan Rutin/Berkala Gedung Kantor	3	1	1	SMPN 1 Buluspesantren,					Jumlah unit pemeliharaan rutin/berkala gedung kantor	1 Unit	20.000.000	60.000.000	DAU	P1
1-1.2-22.0-0.02.11	**SMPN 2 Buluspesantren**											**2.930.787.000**	**2.864.720.000**		
1.1-1.2-22.0-0.02.11	**URUSAN PEMERINTAHAN WAJIB YANG BERKAITAN DENGAN PELAYANAN DASAR**											**622.550.000**	**586.346.000**		
1.01.1-1.2-22.0-0.02.11	**URUSAN PEMERINTAHAN BIDANG PENDIDIKAN**											**622.550.000**	**586.346.000**		
1.01.1-1.2-22.0-0.02.11.02	**PROGRAM PENGELOLAAN PENDIDIKAN**					**APK SMP/ MTs**	**101,04 %**					**622.550.000**	**586.346.000**		
1.01.1-1.2-22.0-0.02.11.02.2.02	**Pengelolaan Pendidikan Sekolah Menengah Pertama**							**Persentase Penglolaan Pendidikan Sekolah Menengah Pertama**	**100 %**			**622.550.000**	**586.346.000**		
1.01.1-1.2-22.0-0.02.11.02.2.02.36	Penyelengaraan Proses Belajar dan Ujian bagi Peserta Didik	3	1	1	SMP Negeri 2 Buluspesantren					Jumlah paket penyediaan penyelenggaaraan proses belajar mengajar dan ujian peserta didik	3 Paket	594.000.000	543.000.000	Lain-lain Pendapatan Daerah Yang Sah	P1
1.01.1-1.2-22.0-0.02.11.02.2.02.38	Pembinaan Minat, Bakat dan Kreativitas Siswa	3	1	1	SMP Negeri 2 Buluspesantren					Jumlah Kegiatan Pembinaan Minat Bakat dan Kreativitas Siswa	5 Paket	0	14.796.000		P1

Nomor	Urusan/ Bidang/ Program / Kegiatan/ Sub Kegiatan	Prioritas Kabupaten	Prioritas Propinsi	Prioritas Nasional	Lokasi	Indikator						Keterangan Sub Kegiatan			
						Program		Kegiatan		Sub Kegiatan		Pagu	Prakiraan	Sumber	Prioritas
						Tolok Ukur	Target	Tolok Ukur	Target	Tolok Ukur	Target	Indikatif (Rp)	Maju (Rp)	Dana	
(1)	(2)	(3)	(4)	(5)	(6)	(7)	(8)	(9)	(10)	(11)	(12)	(13)	(14)	(15)	(16)
1.01.1-1.2-22.0-0.02.11.02.2.02.39	Penyediaan Pendidik dan Tenaga Kependidikan bagi Satuan Pendidikan Sekolah Menengah Pertama	3	1	1	SMPN 2 Buluspesantren,					Jumlah Tenaga Pendidik yang menerima Penghargaan Profesi Pendidik	2 Orang	28.550.000	28.550.000	DAU	P1
										Jumlah Tenaga Kependidikan yang menerima penghargaan profesi tenaga kependidikan	2 Orang				
X.1-1.2-22.0-0.02.11												**2.308.237.000**	**2.278.374.000**		
X.XX.1-1.2-22.0-0.02.11												**2.308.237.000**	**2.278.374.000**		
X.XX.1-1.2-22.0-0.02.11.01	**PROGRAM PENUNJANG URUSAN PEMERINTAHAN DAERAH**					**Persentase terselenggaranya kegiatan penunjang urusan Pemerintahan Daerah**	**100%**					**2.308.237.000**	**2.278.374.000**		
X.XX.1-1.2-22.0-0.02.11.01.2.02	**Administrasi Keuangan**							**Presentase terlaksananya kegiatan administrasi keuangan**	**100 %**			**2.252.301.000**	**2.201.025.000**		
X.XX.1-1.2-22.0-0.02.11.01.2.02.01	Penyediaan Gaji dan Tunjangan ASN	3	1	1	SMPN 2 Buluspesantren,					Jumlah ASN yang menerima gaji dan tunjangan	32 Orang	2.252.301.000	2.201.025.000	PAD,DAU	P1
										Jumlah ASN yang menerima TPP	8 Orang				
X.XX.1-1.2-22.0-0.02.11.01.2.03	**Administrasi Umum**							**Presentase Terlaksananya Kegiatan Administrasi Umum**	**100 %**			**55.936.000**	**77.349.000**		
X.XX.1-1.2-22.0-0.02.11.01.2.03.01	Penyediaan Jasa Surat Menyurat	3	1	1	SMPN 2 Buluspesantren,					Jumlah bulan Penyediaan Jasa Surat Menyurat	12 Bulan	1.100.000	2.000.000	DAU	P1
X.XX.1-1.2-22.0-0.02.11.01.2.03.07	Penyediaan Jasa Administrasi Keuangan	3	1	1	SMPN 2 Buluspesantren,					Jumlah orang pengelola administrasi keuangan	6 Orang	9.000.000	9.000.000	DAU	P1

Nomor	Urusan/ Bidang/ Program / Kegiatan/ Sub Kegiatan	Prioritas Kabupaten	Prioritas Propinsi	Prioritas Nasional	Lokasi	Indikator						Keterangan Sub Kegiatan			
						Program		Kegiatan		Sub Kegiatan		Pagu	Prakiraan	Sumber	Prioritas
						Tolok Ukur	Target	Tolok Ukur	Target	Tolok Ukur	Target	Indikatif (Rp)	Maju (Rp)	Dana	
(1)	(2)	(3)	(4)	(5)	(6)	(7)	(8)	(9)	(10)	(11)	(12)	(13)	(14)	(15)	(16)
X.XX.1-1.2-22.0-0.02.11.01.2.03.08	Penyediaan Jasa Kebersihan Kantor	3	1	1	SMPN 2 Buluspesantren,					Jumlah Bulan Alat Kebersihan	12 Bulan	4.000.000	6.000.000	DAU	P1
X.XX.1-1.2-22.0-0.02.11.01.2.03.10	Penyediaan Alat Tulis Kantor	3	1	1	SMPN 2 Buluspesantren,					Jumlah Bulan Penyediaan Alat Tulis Kantor	12 Bulan	13.000.000	17.000.000	DAU	P1
X.XX.1-1.2-22.0-0.02.11.01.2.03.11	Penyediaan Barang Cetakan dan Penggandaan	3	1	1	SMPN 2 Buluspesantren,					Jumlah bulanpenyediaan barang cetakan dan penggandaan	12 Bulan	5.000.000	7.000.000	DAU	P1
X.XX.1-1.2-22.0-0.02.11.01.2.03.12	Penyediaan Komponen Instalasi Listrik/Penerangan Bangunan Kantor	3	1	1	SMPN 2 Buluspesantren,					Jumlah bulan pentediaan komponen instalasi listrik/ penerangan bangunan kantor	12 Bulan	3.000.000	5.000.000	DAU	P1
X.XX.1-1.2-22.0-0.02.11.01.2.03.28	Pemeliharaan Rutin/Berkala Gedung Kantor	3	1	1	SMPN 2 Buluspesantren,					Jumlah Unit Pemeliharaan Rutin/ Berkala gedung Kantor	1 Unit	20.836.000	31.349.000	DAU	P1
1-1.2-22.0-0.02.12	**SMPN 1 Ambal**											**3.801.001.000**	**4.279.339.000**		
1.1-1.2-22.0-0.02.12	**URUSAN PEMERINTAHAN WAJIB YANG BERKAITAN DENGAN PELAYANAN DASAR**											**941.158.000**	**900.755.000**		
1.01.1-1.2-22.0-0.02.12	**URUSAN PEMERINTAHAN BIDANG PENDIDIKAN**											**941.158.000**	**900.755.000**		
1.01.1-1.2-22.0-0.02.12.02	**PROGRAM PENGELOLAAN PENDIDIKAN**					**APK SMP/MTs**	**101,04%**					**941.158.000**	**900.755.000**		
1.01.1-1.2-22.0-0.02.12.02.2.02	**Pengelolaan Pendidikan Sekolah Menengah Pertama**							**Persentase Pengelolaan Pendidikan Dasar**	**100%**			**941.158.000**	**900.755.000**		
1.01.1-1.2-22.0-0.02.12.02.2.02.36	Penyelengaraan Proses Belajar dan Ujian bagi Peserta Didik	3	1	1	SMPN 1 Ambal,					Jumlah paket penyediaan penyelenggaraan proses belajar dan ujian bagi peserta didik	3 Paket	842.600.000	796.000.000	Lain-lain Pendapatan Daerah Yang Sah	P1
1.01.1-1.2-22.0-0.02.12.02.2.02.38	Pembinaan Minat, Bakat dan Kreativitas Siswa	3	1	1	SMPN 1 Ambal,					Jumlah Kegiatan Pembinaan Minat Bakat Siswa	1 Paket	14.458.000	20.655.000	DAU	P1

Nomor	Urusan/ Bidang/ Program / Kegiatan/ Sub Kegiatan	Prioritas Kabupaten	Prioritas Propinsi	Prioritas Nasional	Lokasi	Indikator						Keterangan Sub Kegiatan			
						Program		Kegiatan		Sub Kegiatan		Pagu	Prakiraan	Sumber	Prioritas
						Tolok Ukur	Target	Tolok Ukur	Target	Tolok Ukur	Target	Indikatif (Rp)	Maju (Rp)	Dana	
(1)	(2)	(3)	(4)	(5)	(6)	(7)	(8)	(9)	(10)	(11)	(12)	(13)	(14)	(15)	(16)
1.01.1-1.2-22.0-0.02.12.02.2.02.39	Penyediaan Pendidik dan Tenaga Kependidikan bagi Satuan Pendidikan Sekolah Menengah Pertama	3	1	1	SMPN 1 Ambal,					Jumlah tenaga pendidik yang menerima penghargaan profesi pendidik	2 Orang	84.100.000	84.100.000	DAU	P1
										Jumlah tenaga kependidikan yang menerima penghargaan profesi tenaga kependidikan	8 Orang				
X.1-1.2-22.0-0.02.12												**2.859.843.000**	**3.378.584.000**		
X.XX.1-1.2-22.0-0.02.12												**2.859.843.000**	**3.378.584.000**		
X.XX.1-1.2-22.0-0.02.12.01	**PROGRAM PENUNJANG URUSAN PEMERINTAHAN DAERAH**					**Persebtase terselenggaranya kegiatan penunjang urusan Pemerintahan Daerah**	**100%**					**2.859.843.000**	**3.378.584.000**		
X.XX.1-1.2-22.0-0.02.12.01.2.02	**Administrasi Keuangan**							**Persentase terlaksananya kegiatan administrasi keuangan**	**100%**			**2.776.960.000**	**2.826.762.000**		
X.XX.1-1.2-22.0-0.02.12.01.2.02.01	Penyediaan Gaji dan Tunjangan ASN	3	1	1	SMPN 1 Ambal,					Jumlah ASN Penerima Gaji dan Tunjangan	37 Orang	2.776.960.000	2.826.762.000	PAD,DAU	P1
										Jumlah ASN Penerima TPP	7 Orang				
X.XX.1-1.2-22.0-0.02.12.01.2.03	**Administrasi Umum**							**Persentase terlaksananya kegiatan administrasi umum**	**100%**			**82.883.000**	**551.822.000**		
X.XX.1-1.2-22.0-0.02.12.01.2.03.01	Penyediaan Jasa Surat Menyurat	3	1	1	SMPN 1 Ambal,					Jumlah bulan penyediaan jasa surat menyurat	12 Bulan	2.100.000	3.000.000	DAU	P1
X.XX.1-1.2-22.0-0.02.12.01.2.03.07	Penyediaan Jasa Administrasi Keuangan	3	1	1	SMPN 1 Ambal,					Jumlah orang pengelola administrasi keuangan	6 Orang	10.355.000	10.355.000	DAU	P1

Nomor	Urusan/ Bidang/ Program / Kegiatan/ Sub Kegiatan	Prioritas Kabupaten	Prioritas Propinsi	Prioritas Nasional	Lokasi	Indikator						Keterangan Sub Kegiatan			
						Program		Kegiatan		Sub Kegiatan		Pagu	Prakiraan	Sumber	Prioritas
						Tolok Ukur	Target	Tolok Ukur	Target	Tolok Ukur	Target	Indikatif (Rp)	Maju (Rp)	Dana	
(1)	(2)	(3)	(4)	(5)	(6)	(7)	(8)	(9)	(10)	(11)	(12)	(13)	(14)	(15)	(16)
X.XX.1-1.2-22.0-0.02.12.01.2.03.08	Penyediaan Jasa Kebersihan Kantor	3	1	1	SMPN 1 Ambal,					Jumlah Bulan Peralatan Kebersihan Kantor	12 Bulan	11.200.000	16.000.000	DAU	P1
X.XX.1-1.2-22.0-0.02.12.01.2.03.10	Penyediaan Alat Tulis Kantor	3	1	1	SMPN 1 Ambal,					Jumlah Bulan Penyediaan Alat Tulis Kantor	12 Bulan	11.278.000	17.467.000	DAU	P1
X.XX.1-1.2-22.0-0.02.12.01.2.03.11	Penyediaan Barang Cetakan dan Penggandaan	3	1	1	SMPN 1 Ambal,					Jumlah bulan penyediaan barang cetakan dan penggandaan	12 Bulan	7.000.000	10.000.000	DAU	P1
X.XX.1-1.2-22.0-0.02.12.01.2.03.12	Penyediaan Komponen Instalasi Listrik/Penerangan Bangunan Kantor	3	1	1	SMPN 1 Ambal,					Jumlah paket penyediaan komponen instalasi listrik /penerangan bangunan kantor	12 Bulan	7.000.000	10.000.000	DAU	P1
X.XX.1-1.2-22.0-0.02.12.01.2.03.28	Pemeliharaan Rutin/Berkala Gedung Kantor	3	1	1	SMPN 1 Ambal,					Jumlah unit pemeliharaan rutin/berkala gedung kantor	1 Unit	33.950.000	485.000.000	DAU	P1
1-1.2-22.0-0.02.13	**SMPN 2 Ambal**											**3.289.304.000**	**3.243.499.000**		
1.1-1.2-22.0-0.02.13	**URUSAN PEMERINTAHAN WAJIB YANG BERKAITAN DENGAN PELAYANAN DASAR**											**638.500.000**	**608.609.000**		
1.01.1-1.2-22.0-0.02.13	**URUSAN PEMERINTAHAN BIDANG PENDIDIKAN**											**638.500.000**	**608.609.000**		
1.01.1-1.2-22.0-0.02.13.02	**PROGRAM PENGELOLAAN PENDIDIKAN**					**APK SMP / MTS**	**101,04 %**					**638.500.000**	**608.609.000**		
1.01.1-1.2-22.0-0.02.13.02.2.02	**Pengelolaan Pendidikan Sekolah Menengah Pertama**							**Prosentase Pengelolaan Pendidikan Sekolah Menengah Pertama**	**100 %**			**638.500.000**	**608.609.000**		
1.01.1-1.2-22.0-0.02.13.02.2.02.36	Penyelengaraan Proses Belajar dan Ujian bagi Peserta Didik	3	1	1	SMPN 2 Ambal,					Jumlah Paket Penyediaan Penyelenggaraan Proses Belajar dan Ujian Bagi Peserta Didik	3 Paket	596.200.000	546.000.000	Lain-lain Pendapatan Daerah Yang Sah	P1

Nomor	Urusan/ Bidang/ Program / Kegiatan/ Sub Kegiatan	Prioritas Kabupaten	Prioritas Propinsi	Prioritas Nasional	Lokasi	Indikator						Keterangan Sub Kegiatan			
						Program		Kegiatan		Sub Kegiatan		Pagu	Prakiraan	Sumber	Prioritas
						Tolok Ukur	Target	Tolok Ukur	Target	Tolok Ukur	Target	Indikatif (Rp)	Maju (Rp)	Dana	
(1)	(2)	(3)	(4)	(5)	(6)	(7)	(8)	(9)	(10)	(11)	(12)	(13)	(14)	(15)	(16)
1.01.1-1.2-22.0-0.02.13.02.2.02.38	Pembinaan Minat, Bakat dan Kreativitas Siswa	3	1	1	SMPN 2 Ambal,					Jumlah Kegiatan Minat Bakat dan Kreatifitas Siswa	1 Paket	0	20.309.000		P1
1.01.1-1.2-22.0-0.02.13.02.2.02.39	Penyediaan Pendidik dan Tenaga Kependidikan bagi Satuan Pendidikan Sekolah Menengah Pertama	3	1	1	SMPN 2 Ambal,					Jumlah Tenaga Pendidik yang menerima penghargaan profesi pendidik	6 Orang	42.300.000	42.300.000	DAU	P1
										Jumlah Tenaga Kependidikan yang menerima penghargaan profesi tenaga kependidikan	2 Orang				
X.1-1.2-22.0-0.02.13												**2.650.804.000**	**2.634.890.000**		
X.XX.1-1.2-22.0-0.02.13												**2.650.804.000**	**2.634.890.000**		
X.XX.1-1.2-22.0-0.02.13.01	**PROGRAM PENUNJANG URUSAN PEMERINTAHAN DAERAH**					**Prosentase terselenggaranya kegiatan penunjang urusan Pemerintah Daerah**	**100 %**					**2.650.804.000**	**2.634.890.000**		
X.XX.1-1.2-22.0-0.02.13.01.2.02	**Administrasi Keuangan**							**Peresentase terlaksananya kegiatan administrasi keuangan**	**100 %**			**2.626.947.000**	**2.551.688.000**		
X.XX.1-1.2-22.0-0.02.13.01.2.02.01	Penyediaan Gaji dan Tunjangan ASN	3	1	1	SMPN 2 Ambal,					Jumlah ASN Penerima Gaji dan Tunjangan	37 Orang	2.626.947.000	2.551.688.000	PAD,DAU	P1
										Jumlah ASN Penerima tamsil	12 Orang				
X.XX.1-1.2-22.0-0.02.13.01.2.03	**Administrasi Umum**							**Prosentase terlaksananya kegiatan administrasi umum**	**100 %**			**23.857.000**	**83.202.000**		
X.XX.1-1.2-22.0-0.02.13.01.2.03.01	Penyediaan Jasa Surat Menyurat	3	1	1	SMPN 2 Ambal,					Jumlah bulan penyediaan jasa surat menyurat	12 Bulan	800.000	1.500.000	DAU	P1

Nomor	Urusan/ Bidang/ Program / Kegiatan/ Sub Kegiatan	Prioritas Kabupaten	Prioritas Propinsi	Prioritas Nasional	Lokasi	Indikator						Keterangan Sub Kegiatan			
						Program		Kegiatan		Sub Kegiatan		Pagu	Prakiraan	Sumber	Prioritas
						Tolok Ukur	Target	Tolok Ukur	Target	Tolok Ukur	Target	Indikatif (Rp)	Maju (Rp)	Dana	
(1)	(2)	(3)	(4)	(5)	(6)	(7)	(8)	(9)	(10)	(11)	(12)	(13)	(14)	(15)	(16)
X.XX.1-1.2-22.0-0.02.13.01.2.03.02	Penyediaan Jasa Komunikasi, Sumber Daya Air dan Listrik	3	1	1	SMPN 2 Ambal,					Jumlah Bulan Penyediaan Jasa Komunikasi Suber Daya Air dan Listrik	12 Bulan	5.000.000	8.500.000	DAU	P1
X.XX.1-1.2-22.0-0.02.13.01.2.03.07	Penyediaan Jasa Administrasi Keuangan	3	1	1	SMPN 2 Ambal,					Jumlah orang pengelola administrasi keuangan	6 Orang	5.500.000	9.000.000	DAU	P1
X.XX.1-1.2-22.0-0.02.13.01.2.03.08	Penyediaan Jasa Kebersihan Kantor	3	1	1	SMPN 2 Ambal,					Jumlah Bulan peralatan kebersihan kantor	12 Bulan	2.000.000	2.702.000	DAU	P1
X.XX.1-1.2-22.0-0.02.13.01.2.03.10	Penyediaan Alat Tulis Kantor	3	1	1	SMPN 2 Ambal,					Jumlah bulan penyediaan alat tulis kantor	12 Bulan	5.557.000	21.500.000	DAU	P1
X.XX.1-1.2-22.0-0.02.13.01.2.03.11	Penyediaan Barang Cetakan dan Penggandaan	3	1	1	SMPN 2 Ambal,					Jumlah bulan penyediaan barang cetakan dan penggandaan	12 Bulan	5.000.000	10.000.000	DAU	P1
X.XX.1-1.2-22.0-0.02.13.01.2.03.28	Pemeliharaan Rutin/Berkala Gedung Kantor	3	1	1	SMPN 2 Ambal,					Jumlah unit gedung yang di pelihara	1 Unit	0	30.000.000		P1
1-1.2-22.0-0.02.14	**SMPN 1 Mirit**											**3.443.926.000**	**3.798.960.000**		
1.1-1.2-22.0-0.02.14	**URUSAN PEMERINTAHAN WAJIB YANG BERKAITAN DENGAN PELAYANAN DASAR**											**897.180.000**	**833.580.000**		
1.01.1-1.2-22.0-0.02.14	**URUSAN PEMERINTAHAN BIDANG PENDIDIKAN**											**897.180.000**	**833.580.000**		
1.01.1-1.2-22.0-0.02.14.02	**PROGRAM PENGELOLAAN PENDIDIKAN**					**APK SMP/MTs**	**101.04 %**					**897.180.000**	**833.580.000**		
1.01.1-1.2-22.0-0.02.14.02.2.02	**Pengelolaan Pendidikan Sekolah Menengah Pertama**							**Presentase pengelolaan Pendidikan Sekolah Menengah Pertama**	**100 %**			**897.180.000**	**833.580.000**		
1.01.1-1.2-22.0-0.02.14.02.2.02.36	Penyelengaraan Proses Belajar dan Ujian bagi Peserta Didik	3	1	1	SMPN 1 Mirit,					Jumlah paket penyediaan penyelengaraan proses belajar dan ujian bagi peserta didik	3 Paket	809.600.000	746.000.000	Lain-lain Pendapatan Daerah Yang Sah	P1

Nomor	Urusan/ Bidang/ Program / Kegiatan/ Sub Kegiatan	Prioritas Kabupaten	Prioritas Propinsi	Prioritas Nasional	Lokasi	Indikator						Keterangan Sub Kegiatan			
						Program		Kegiatan		Sub Kegiatan		Pagu	Prakiraan	Sumber	Prioritas
						Tolok Ukur	Target	Tolok Ukur	Target	Tolok Ukur	Target	Indikatif (Rp)	Maju (Rp)	Dana	
(1)	(2)	(3)	(4)	(5)	(6)	(7)	(8)	(9)	(10)	(11)	(12)	(13)	(14)	(15)	(16)
1.01.1-1.2-22.0-0.02.14.02.2.02.38	Pembinaan Minat, Bakat dan Kreativitas Siswa	3	1	1	SMPN 1 Mirit,					Jumlah kegiatan pembinaan minat bakat	7 Paket	19.980.000	19.980.000	DAU	P1
1.01.1-1.2-22.0-0.02.14.02.2.02.39	Penyediaan Pendidik dan Tenaga Kependidikan bagi Satuan Pendidikan Sekolah Menengah Pertama	3	1	1	SMPN 1 Mirit,					Jumlah tenaga pendidik yang menerima penghargaan profesi pendidik	3 Orang	67.600.000	67.600.000	DAU	P1
										Jumlah tenaga kependidikan yang menerima penghargaan profesi tenaga kependidikan	7 Orang				
X.1-1.2-22.0-0.02.14												**2.546.746.000**	**2.965.380.000**		
X.XX.1-1.2-22.0-0.02.14												**2.546.746.000**	**2.965.380.000**		
X.XX.1-1.2-22.0-0.02.14.01	**PROGRAM PENUNJANG URUSAN PEMERINTAHAN DAERAH**					**Presentase terselengaranya kegiatan penujang urusan Pemerintah Daerah**	**100 %**					**2.546.746.000**	**2.965.380.000**		
X.XX.1-1.2-22.0-0.02.14.01.2.02	**Administrasi Keuangan**							**Peresentase terlaksananya kegiatan administrasi keuangan**	**100 %**			**2.479.555.000**	**2.867.435.000**		
X.XX.1-1.2-22.0-0.02.14.01.2.02.01	Penyediaan Gaji dan Tunjangan ASN	3	1	1	SMPN 1 Mirit,					Jumlah ASN yang menerima gaji dan tunjangan	50 Orang	2.479.555.000	2.867.435.000	PAD,DAU	P1
										Jumlah ASN yang menrima TPP	6 Orang				
X.XX.1-1.2-22.0-0.02.14.01.2.03	**Administrasi Umum**							**Presentase terlaksananya kegiatan adminiastrasi umum**	**100 %**			**67.191.000**	**97.945.000**		
X.XX.1-1.2-22.0-0.02.14.01.2.03.01	Penyediaan Jasa Surat Menyurat	3	1	1	SMPN 1 Mirit,					Jumlah bulan penyediaan jasa surat menyurat	12 Bulan	1.500.000	2.100.000	DAU	P1

Nomor	Urusan/ Bidang/ Program / Kegiatan/ Sub Kegiatan	Prioritas Kabupaten	Prioritas Propinsi	Prioritas Nasional	Lokasi	Indikator						Keterangan Sub Kegiatan			
						Program		Kegiatan		Sub Kegiatan		Pagu	Prakiraan	Sumber	Prioritas
						Tolok Ukur	Target	Tolok Ukur	Target	Tolok Ukur	Target	Indikatif (Rp)	Maju (Rp)	Dana	
(1)	(2)	(3)	(4)	(5)	(6)	(7)	(8)	(9)	(10)	(11)	(12)	(13)	(14)	(15)	(16)
X.XX.1-1.2-22.0-0.02.14.01.2.03.02	Penyediaan Jasa Komunikasi, Sumber Daya Air dan Listrik	3	1	1	SMPN 1 Mirit,					Jumlah bulan penyediaan Jasa komunikasi, Sumber Daya Air dan Listrik	12 Bulan	12.000.000	12.000.000	DAU	P1
X.XX.1-1.2-22.0-0.02.14.01.2.03.07	Penyediaan Jasa Administrasi Keuangan	3	1	1	SMPN 1 Mirit,					Jumlah orang pengelola administrasi keuangan	5 Orang	8.000.000	9.690.000	DAU	P1
X.XX.1-1.2-22.0-0.02.14.01.2.03.08	Penyediaan Jasa Kebersihan Kantor	3	1	1	SMPN 1 Mirit,					Jumlah Bulan Penyediaan jasa kebersihan kantor	12 Bulan	5.000.000	10.545.000	DAU	P1
X.XX.1-1.2-22.0-0.02.14.01.2.03.10	Penyediaan Alat Tulis Kantor	3	1	1	SMPN 1 Mirit,					Jumlah bulan Penyediaan Alat Tulis Kantor	12 Bulan	5.000.000	11.490.000	DAU	P1
X.XX.1-1.2-22.0-0.02.14.01.2.03.11	Penyediaan Barang Cetakan dan Penggandaan	3	1	1	SMPN 1 Mirit,					Jumlah Bulan Penyediaan Barang Cetak dan Penggandaan	12 Bulan	1.691.000	6.120.000	DAU	P1
X.XX.1-1.2-22.0-0.02.14.01.2.03.28	Pemeliharaan Rutin/Berkala Gedung Kantor	3	1	1	SMPN 1 Mirit,					Jumlah Unit Pemeliharaan Rutin/Berkala Peralatan Gedung Kantor	1 Unit	34.000.000	46.000.000	DAU	P1
1-1.2-22.0-0.02.15	**SMPN 2 Mirit**											**2.868.500.000**	**2.981.896.888**		
1.1-1.2-22.0-0.02.15	**URUSAN PEMERINTAHAN WAJIB YANG BERKAITAN DENGAN PELAYANAN DASAR**											**682.450.000**	**637.067.000**		
1.01.1-1.2-22.0-0.02.15	**URUSAN PEMERINTAHAN BIDANG PENDIDIKAN**											**682.450.000**	**637.067.000**		
1.01.1-1.2-22.0-0.02.15.02	**PROGRAM PENGELOLAAN PENDIDIKAN**					**APK/SPM/MTs**	**101,04%**					**682.450.000**	**637.067.000**		
1.01.1-1.2-22.0-0.02.15.02.2.02	**Pengelolaan Pendidikan Sekolah Menengah Pertama**							**Persentase Pengelolaan Pendidikan Sekolah Menengah Pertama**	**100%**			**682.450.000**	**637.067.000**		

Nomor	Urusan/ Bidang/ Program / Kegiatan/ Sub Kegiatan	Prioritas Kabupaten	Prioritas Propinsi	Prioritas Nasional	Lokasi	Indikator						Keterangan Sub Kegiatan			
						Program		Kegiatan		Sub Kegiatan		Pagu	Prakiraan	Sumber	Prioritas
						Tolok Ukur	Target	Tolok Ukur	Target	Tolok Ukur	Target	Indikatif (Rp)	Maju (Rp)	Dana	
(1)	(2)	(3)	(4)	(5)	(6)	(7)	(8)	(9)	(10)	(11)	(12)	(13)	(14)	(15)	(16)
1.01.1-1.2-22.0-0.02.15.02.2.02.36	Penyelengaraan Proses Belajar dan Ujian bagi Peserta Didik	3	1	1	SMPN 2 Mirit,					Jumlah paket penyediaan penyelenggaraan proses belajar dan ujian bagi pesera didik	3 Paket	624.800.000	570.000.000	Lain-lain Pendapatan Daerah Yang Sah	P1
1.01.1-1.2-22.0-0.02.15.02.2.02.38	Pembinaan Minat, Bakat dan Kreativitas Siswa	3	1	1	SMPN 2 Mirit,					Jumlah kegiatan pembinaan minat bakat	4 Paket	6.000.000	15.417.000	DAU	P1
1.01.1-1.2-22.0-0.02.15.02.2.02.39	Penyediaan Pendidik dan Tenaga Kependidikan bagi Satuan Pendidikan Sekolah Menengah Pertama	3	1	1	SMPN 2 Mirit,					Jumlah tenaga pendidik yang menerima penghargaan profesi pendidik	7 Orang	51.650.000	51.650.000	DAU	P1
										Jumlah tenaga kependidikan yang menerima penghargaan profesi tenaga kependidikan	4 Orang				
X.1-1.2-22.0-0.02.15												**2.186.050.000**	**2.344.829.888**		
X.XX.1-1.2-22.0-0.02.15												**2.186.050.000**	**2.344.829.888**		
X.XX.1-1.2-22.0-0.02.15.01	**PROGRAM PENUNJANG URUSAN PEMERINTAHAN DAERAH**					**Prosentase terselenggaranya kegiatan penunjang urusan pemerintah daerah**	**100%**					**2.186.050.000**	**2.344.829.888**		
X.XX.1-1.2-22.0-0.02.15.01.2.02	**Administrasi Keuangan**							**Presentase terlaksananya kegiatan administrasi keuangan**	**100 %**			**2.135.240.000**	**2.256.953.000**		
X.XX.1-1.2-22.0-0.02.15.01.2.02.01	Penyediaan Gaji dan Tunjangan ASN	3	1	1	SMPN 2 Mirit,					Jumlah ASN yang mendapatkan gaji dan tunjangan	31 Orang	2.135.240.000	2.256.953.000	PAD,DAU	P1
										Jumlah ASN yang menerima tamsil	7 Orang				

Nomor	Urusan/ Bidang/ Program / Kegiatan/ Sub Kegiatan	Prioritas Kabupaten	Prioritas Propinsi	Prioritas Nasional	Lokasi	Indikator						Keterangan Sub Kegiatan			
						Program		Kegiatan		Sub Kegiatan		Pagu Indikatif (Rp)	Prakiraan Maju (Rp)	Sumber Dana	Prioritas
						Tolok Ukur	Target	Tolok Ukur	Target	Tolok Ukur	Target				
(1)	(2)	(3)	(4)	(5)	(6)	(7)	(8)	(9)	(10)	(11)	(12)	(13)	(14)	(15)	(16)
X.XX.1-1.2-22.0-0.02.15.01.2.03	**Administrasi Umum**							**Persentase terlaksananya kegiatan administrasi umum**	**100%**			**50.810.000**	**87.876.888**		
X.XX.1-1.2-22.0-0.02.15.01.2.03.02	Penyediaan Jasa Komunikasi, Sumber Daya Air dan Listrik	3	1	1	SMPN 2 Mirit,					Jumlah bulan penyediaan jasa komunikasi, sumber daya air dan listrk	12 Bulan	12.600.000	17.033.000	DAU	P1
X.XX.1-1.2-22.0-0.02.15.01.2.03.07	Penyediaan Jasa Administrasi Keuangan	3	1	1	SMPN 2 Mirit,					Jumlah orang pengelola adminstrasi keuangan	5 Orang	9.438.000	9.438.888	DAU	P1
X.XX.1-1.2-22.0-0.02.15.01.2.03.08	Penyediaan Jasa Kebersihan Kantor	3	1	1	SMPN 2 Mirit,					Jumlah bulan penyediaan jasa kebersihan kantor	12 Bulan	5.917.000	6.917.000	DAU	P1
X.XX.1-1.2-22.0-0.02.15.01.2.03.10	Penyediaan Alat Tulis Kantor	3	1	1	SMPN 2 Mirit,					Jumlah bulan penyediaan alat tulis kantor	12 Bulan	12.105.000	17.453.000	DAU	P1
X.XX.1-1.2-22.0-0.02.15.01.2.03.28	Pemeliharaan Rutin/Berkala Gedung Kantor	3	1	1	SMPN 2 Mirit,					Jumlah unit Pemeliharaan Rutin/BerkalaGedung Kantor	1 Unit	10.750.000	37.035.000	DAU	P1
1-1.2-22.0-0.02.16	**SMPN 1 Prembun**											**4.282.068.000**	**37.404.785.000**		
1.1-1.2-22.0-0.02.16	**URUSAN PEMERINTAHAN WAJIB YANG BERKAITAN DENGAN PELAYANAN DASAR**											**871.150.000**	**791.050.000**		
1.01.1-1.2-22.0-0.02.16	**URUSAN PEMERINTAHAN BIDANG PENDIDIKAN**											**871.150.000**	**791.050.000**		
1.01.1-1.2-22.0-0.02.16.02	**PROGRAM PENGELOLAAN PENDIDIKAN**					**APK SMP/MTS**	**101,04%**					**871.150.000**	**791.050.000**		
1.01.1-1.2-22.0-0.02.16.02.2.02	**Pengelolaan Pendidikan Sekolah Menengah Pertama**							**Prosentase Pengelolaan Pendidikan Sekolah Menengah Pertama**	**100%**			**871.150.000**	**791.050.000**		
1.01.1-1.2-22.0-0.02.16.02.2.02.36	Penyelengaraan Proses Belajar dan Ujian bagi Peserta Didik	3	1	1	SMPN 1 Prembun,					Jumlah paket penyediaan penyelenggaraan proses belajar dan ujian bagi peserta didik	3 Paket	837.100.000	757.000.000	Lain-lain Pendapatan Daerah Yang Sah	P1

Nomor	Urusan/ Bidang/ Program / Kegiatan/ Sub Kegiatan	Prioritas Kabupaten	Prioritas Propinsi	Prioritas Nasional	Lokasi	Indikator						Keterangan Sub Kegiatan			
						Program		Kegiatan		Sub Kegiatan		Pagu	Prakiraan	Sumber	Prioritas
						Tolok Ukur	Target	Tolok Ukur	Target	Tolok Ukur	Target	Indikatif (Rp)	Maju (Rp)	Dana	
(1)	(2)	(3)	(4)	(5)	(6)	(7)	(8)	(9)	(10)	(11)	(12)	(13)	(14)	(15)	(16)
1.01.1-1.2-22.0-0.02.16.02.2.02.39	Penyediaan Pendidik dan Tenaga Kependidikan bagi Satuan Pendidikan Sekolah Menengah Pertama	3	1	1	SMPN Prembun					Jumlah Tenaga Pendidik yang menerima Penghargaan Profesi Pendidik	1 Orang	34.050.000	34.050.000	DAU	P1
										Jumlah Tenaga Kependiidikan yang menerima Penghargaan Profesi Tenaga Kependidikan	4 Orang				
X.1-1.2-22.0-0.02.16												**3.410.918.000**	**36.613.735.000**		
X.XX.1-1.2-22.0-0.02.16												**3.410.918.000**	**36.613.735.000**		
X.XX.1-1.2-22.0-0.02.16.01	**PROGRAM PENUNJANG URUSAN PEMERINTAHAN DAERAH**					**Prosentase terselenggaranya kegiatan penunjang urusan Pemenintah Daerah**	**100%**					**3.410.918.000**	**36.613.735.000**		
X.XX.1-1.2-22.0-0.02.16.01.2.02	**Administrasi Keuangan**							**Prosentase terlaksananya kegiatan administrasi keuangan**	**100%**			**3.326.091.000**	**36.504.630.000**		
X.XX.1-1.2-22.0-0.02.16.01.2.02.01	Penyediaan Gaji dan Tunjangan ASN	3	1	1	SMPN 1 Prembun,					Jumlah ASN yang menerima gaji	44 Orang	3.326.091.000	36.504.630.000	PAD,DAU	P1
										Jumlah ASN yang menerima tamsil	8 Orang				
X.XX.1-1.2-22.0-0.02.16.01.2.03	**Administrasi Umum**							**Prosentase terlaksananya kegiatan administrasi umum**	**100%**			**84.827.000**	**109.105.000**		
X.XX.1-1.2-22.0-0.02.16.01.2.03.01	Penyediaan Jasa Surat Menyurat	3	1	1	SMPN 1 Prembun,					Jumlah bulan penyedia jasa surat menyurat	12 Bulan	1.500.000	1.500.000	DAU	P1
X.XX.1-1.2-22.0-0.02.16.01.2.03.02	Penyediaan Jasa Komunikasi, Sumber Daya Air dan Listrik	3	1	1	SMPN 1 Prembun,					Jumalh bulan penyediaan jasa komunikasi sumber daya air dan listrik	12 Bulan	25.111.000	25.139.000	DAU	P1

Nomor	Urusan/ Bidang/ Program / Kegiatan/ Sub Kegiatan	Prioritas Kabupaten	Prioritas Propinsi	Prioritas Nasional	Lokasi	Indikator						Keterangan Sub Kegiatan			
						Program		Kegiatan		Sub Kegiatan		Pagu	Prakiraan	Sumber	Prioritas
						Tolok Ukur	Target	Tolok Ukur	Target	Tolok Ukur	Target	Indikatif (Rp)	Maju (Rp)	Dana	
(1)	(2)	(3)	(4)	(5)	(6)	(7)	(8)	(9)	(10)	(11)	(12)	(13)	(14)	(15)	(16)
X.XX.1-1.2-22.0-0.02.16.01.2.03.07	Penyediaan Jasa Administrasi Keuangan	3	1	1	SMPN 1 Prembun,					Jumlah orang pengelola administrasi keuangan	5 Orang	8.000.000	9.250.000	DAU	P1
X.XX.1-1.2-22.0-0.02.16.01.2.03.08	Penyediaan Jasa Kebersihan Kantor	3	1	1	SMPN 2 Prembun,					Jumlah bulan penyediaan jasa kebersihan kantor	12 Bulan	4.000.000	6.000.000	DAU	P1
X.XX.1-1.2-22.0-0.02.16.01.2.03.10	Penyediaan Alat Tulis Kantor	3	1	1	SMPN 1 Prembun,					Jumlah bulan penyediaan alat tulis kantor	12 Bulan	9.000.000	10.000.000	DAU	P1
X.XX.1-1.2-22.0-0.02.16.01.2.03.11	Penyediaan Barang Cetakan dan Penggandaan	3	1	1	SMPN 1 Prembun,					Jumlah bulan penyediaan barang cetakan dan penggandaan	12 Bulan	4.000.000	5.000.000	DAU	P1
X.XX.1-1.2-22.0-0.02.16.01.2.03.12	Penyediaan Komponen Instalasi Listrik/Penerangan Bangunan Kantor	3	1	1	SMPN 1 Prembun,					Jumlah bulan penyediaan komponen instalasi listrik/penerangan bangunan kantor	12 Bulan	3.000.000	3.000.000	DAU	P1
X.XX.1-1.2-22.0-0.02.16.01.2.03.15	Penyediaan Bahan Bacaan dan Peraturan Perundang-Undangan	3	1	1	SMPN 1 Prembun,					Jumlah bulan bahan bacaan dan peraturan perundang-undangan	12 Bulan	9.216.000	9.216.000	DAU	P1
X.XX.1-1.2-22.0-0.02.16.01.2.03.28	Pemeliharaan Rutin/Berkala Gedung Kantor	3	1	1	SMPN 1 Prembun,					Jumlah unit pemeliharaan rutin/berkala gedung kantor	1 Unit	21.000.000	40.000.000	DAU	P1
1-1.2-22.0-0.02.17	**SMPN 2 Prembun**											**3.567.968.000**	**3.734.206.000**		
1.1-1.2-22.0-0.02.17	**URUSAN PEMERINTAHAN WAJIB YANG BERKAITAN DENGAN PELAYANAN DASAR**											**711.872.000**	**697.754.000**		
1.01.1-1.2-22.0-0.02.17	**URUSAN PEMERINTAHAN BIDANG PENDIDIKAN**											**711.872.000**	**697.754.000**		
1.01.1-1.2-22.0-0.02.17.02	**PROGRAM PENGELOLAAN PENDIDIKAN**					**APK SMP/MTs**	**101,04%**					**711.872.000**	**697.754.000**		
1.01.1-1.2-22.0-0.02.17.02.2.02	**Pengelolaan Pendidikan Sekolah Menengah Pertama**							**Presentase Pengelolaan Pendidikan Sekolah Menengah Pertama**	**100%**			**711.872.000**	**697.754.000**		

Nomor	Urusan/ Bidang/ Program / Kegiatan/ Sub Kegiatan	Prioritas Kabupaten	Prioritas Propinsi	Prioritas Nasional	Lokasi	Indikator						Keterangan Sub Kegiatan			
						Program		Kegiatan		Sub Kegiatan		Pagu	Prakiraan	Sumber	Prioritas
						Tolok Ukur	Target	Tolok Ukur	Target	Tolok Ukur	Target	Indikatif (Rp)	Maju (Rp)	Dana	
(1)	(2)	(3)	(4)	(5)	(6)	(7)	(8)	(9)	(10)	(11)	(12)	(13)	(14)	(15)	(16)
1.01.1-1.2-22.0-0.02.17.02.2.02.36	Penyelengaraan Proses Belajar dan Ujian bagi Peserta Didik	3	1	1	SMPN 2 Prembun,					Jumlah paket penyediaan penyelenggaraan proses belajar dan ujian bagi peserta didik	3 Paket	675.400.000	656.000.000	Lain-lain Pendapatan Daerah Yang Sah	P1
1.01.1-1.2-22.0-0.02.17.02.2.02.38	Pembinaan Minat, Bakat dan Kreativitas Siswa	3	1	1	SMPN 2 Prembun,					Jumlah Kegiatan Minat Bakat	7 Kegiatan	12.322.000	17.604.000	DAU	P1
1.01.1-1.2-22.0-0.02.17.02.2.02.39	Penyediaan Pendidik dan Tenaga Kependidikan bagi Satuan Pendidikan Sekolah Menengah Pertama	3	1	1	SMPN 2 Prembun,					Jumlah Tenaga pendidik yang menerima penghargaan profesi pendidik	3 Orang	24.150.000	24.150.000	DAU	P1
										Jumlah Tenaga kependidikan yang menerima penghargaan profesi tenaga kependidikan	3 Orang				
X.1-1.2-22.0-0.02.17												**2.856.096.000**	**3.036.452.000**		
X.XX.1-1.2-22.0-0.02.17												**2.856.096.000**	**3.036.452.000**		
X.XX.1-1.2-22.0-0.02.17.01	**PROGRAM PENUNJANG URUSAN PEMERINTAHAN DAERAH**					**Presentase terselenggaranya kegiatan penunjang urusan pemerintah daerah**	**100%**					**2.856.096.000**	**3.036.452.000**		
X.XX.1-1.2-22.0-0.02.17.01.2.02	**Administrasi Keuangan**							**Persentase terlaksananya kegiatan administrasi keuangan**	**100%**			**2.778.020.000**	**2.941.959.000**		
X.XX.1-1.2-22.0-0.02.17.01.2.02.01	Penyediaan Gaji dan Tunjangan ASN	3	1	1	SMPN 2 Prembun,					Jumlah ASN yang menerima Gaji	37 Orang	2.778.020.000	2.941.959.000	PAD,DAU	P1
										Jumlah ASN yang menerima Tamsil	9 Orang				

Nomor	Urusan/ Bidang/ Program / Kegiatan/ Sub Kegiatan	Prioritas Kabupaten	Prioritas Propinsi	Prioritas Nasional	Lokasi	Indikator						Keterangan Sub Kegiatan			
						Program		Kegiatan		Sub Kegiatan		Pagu Indikatif (Rp)	Prakiraan Maju (Rp)	Sumber Dana	Prioritas
						Tolok Ukur	Target	Tolok Ukur	Target	Tolok Ukur	Target				
(1)	(2)	(3)	(4)	(5)	(6)	(7)	(8)	(9)	(10)	(11)	(12)	(13)	(14)	(15)	(16)
X.XX.1-1.2-22.0-0.02.17.01.2.03	**Administrasi Umum**							**Presentase terlaksananya kegiatan administrasi umum**	**100%**			**78.076.000**	**94.493.000**		
X.XX.1-1.2-22.0-0.02.17.01.2.03.01	Penyediaan Jasa Surat Menyurat	3	1	1	SMPN 2 Prembun,					Jumlah bulan penyediaan jasa surat menyurat	12 Bulan	900.000	900.000	DAU	P1
X.XX.1-1.2-22.0-0.02.17.01.2.03.02	Penyediaan Jasa Komunikasi, Sumber Daya Air dan Listrik	3	1	1	SMPN 2 Prembun,					Jumlah bulan penyediaan jasa komunikasi, sumber daya air dan listrik	12 Bulan	8.750.000	8.750.000	DAU	P1
X.XX.1-1.2-22.0-0.02.17.01.2.03.07	Penyediaan Jasa Administrasi Keuangan	3	1	1	SMPN 2 Prembun,					Jumlah orang pengelola administrasi keuangan	6 Orang	9.000.000	9.000.000	DAU	P1
X.XX.1-1.2-22.0-0.02.17.01.2.03.08	Penyediaan Jasa Kebersihan Kantor	3	1	1	SMPN 2 Prembun,					Jumlah bulan penyediaan jasa kebersihan kantor	12 Bulan	4.850.000	4.850.000	DAU	P1
X.XX.1-1.2-22.0-0.02.17.01.2.03.10	Penyediaan Alat Tulis Kantor	3	1	1	SMPN 2 Prembun,					Jumlah bulan penyediaan alat tulis kantor	12 Bulan	9.970.000	10.000.000	DAU	P1
X.XX.1-1.2-22.0-0.02.17.01.2.03.11	Penyediaan Barang Cetakan dan Penggandaan	3	1	1	SMPN 2 Prembun,					Jumlah bulan penyediaan barang cetakan dan penggandaan	12 Bulan	6.027.000	8.610.000	DAU	P1
X.XX.1-1.2-22.0-0.02.17.01.2.03.12	Penyediaan Komponen Instalasi Listrik/Penerangan Bangunan Kantor	3	1	1	SMPN 2 Prembun,					Jumlah bulan penyediaan komponen instalasi listri/penerangan bangunan kantor	12 Bulan	3.500.000	3.500.000	DAU	P1
X.XX.1-1.2-22.0-0.02.17.01.2.03.15	Penyediaan Bahan Bacaan dan Peraturan Perundang-Undangan	3	1	1	SMPN 2 Prembun,					Jumlah bulan bahan bacaan dan peraturan perundang-undangan	12 Bulan	2.871.000	2.871.000	DAU	P1
X.XX.1-1.2-22.0-0.02.17.01.2.03.28	Pemeliharaan Rutin/Berkala Gedung Kantor	3	1	1	SMPN 2 Prembun,					Jumlah unit pemeliharaan rutin/berkala gedung kantor	1 Unit	32.208.000	46.012.000	DAU	P1
1-1.2-22.0-0.02.18	**SMPN 1 Kutowinangun**											**2.626.021.000**	**2.741.296.000**		

Nomor	Urusan/ Bidang/ Program / Kegiatan/ Sub Kegiatan	Prioritas Kabupaten	Prioritas Propinsi	Prioritas Nasional	Lokasi	Indikator						Keterangan Sub Kegiatan			
						Program		Kegiatan		Sub Kegiatan		Pagu	Prakiraan	Sumber	Prioritas
						Tolok Ukur	Target	Tolok Ukur	Target	Tolok Ukur	Target	Indikatif (Rp)	Maju (Rp)	Dana	
(1)	(2)	(3)	(4)	(5)	(6)	(7)	(8)	(9)	(10)	(11)	(12)	(13)	(14)	(15)	(16)
1.1-1.2-22.0-0.02.18	**URUSAN PEMERINTAHAN WAJIB YANG BERKAITAN DENGAN PELAYANAN DASAR**											**570.850.000**	**534.906.000**		
1.01.1-1.2-22.0-0.02.18	**URUSAN PEMERINTAHAN BIDANG PENDIDIKAN**											**570.850.000**	**534.906.000**		
1.01.1-1.2-22.0-0.02.18.02	**PROGRAM PENGELOLAAN PENDIDIKAN**					**APK SMP/MTS**	**101,04%**					**570.850.000**	**534.906.000**		
1.01.1-1.2-22.0-0.02.18.02.2.02	**Pengelolaan Pendidikan Sekolah Menengah Pertama**							**Persentase Program Pengelolaan Pendidikan Sekolah Menengah Pertama**	**100%**			**570.850.000**	**534.906.000**		
1.01.1-1.2-22.0-0.02.18.02.2.02.36	Penyelengaraan Proses Belajar dan Ujian bagi Peserta Didik	3	1	1	SMPN 1 Kutowinangun,					Jumlah Paket Penyediaan Penyelenggaraan Proses Belajar dan Ujian bagi Peserta Didik	3 Paket	519.200.000	472.000.000	Lain-lain Pendapatan Daerah Yang Sah	P1
1.01.1-1.2-22.0-0.02.18.02.2.02.38	Pembinaan Minat, Bakat dan Kreativitas Siswa	3	1	1	SMPN 1 Kutowinangun,					Jumlah Kegiatan Pembinaan Minat, Bakat dan Kreativitas Siswa	6 Kegiatan	5.500.000	12.906.000	DAU	P1
1.01.1-1.2-22.0-0.02.18.02.2.02.39	Penyediaan Pendidik dan Tenaga Kependidikan bagi Satuan Pendidikan Sekolah Menengah Pertama	3	1	1	SMPN 1 Kutowinangun,					Jumlah Tenaga Pendidik yang menerima Penghargaan Profesi Pendidik	6 Orang	46.150.000	50.000.000	DAU	P1
										Jumlah Tenaga Kependidikan yang menerima Penghargaan Profesi Tenaga Kependidikan	4 Orang				
X.1-1.2-22.0-0.02.18												**2.055.171.000**	**2.206.390.000**		
X.XX.1-1.2-22.0-0.02.18												**2.055.171.000**	**2.206.390.000**		
X.XX.1-1.2-22.0-0.02.18.01	**PROGRAM PENUNJANG URUSAN PEMERINTAHAN DAERAH**					**Persentase terselenggaranya penunjang urusan Pemerintah Daerah**	**100%**					**2.055.171.000**	**2.206.390.000**		

Nomor	Urusan/ Bidang/ Program / Kegiatan/ Sub Kegiatan	Prioritas Kabupaten	Prioritas Propinsi	Prioritas Nasional	Lokasi	Indikator						Keterangan Sub Kegiatan			
						Program		Kegiatan		Sub Kegiatan		Pagu Indikatif (Rp)	Prakiraan Maju (Rp)	Sumber Dana	Prioritas
						Tolok Ukur	Target	Tolok Ukur	Target	Tolok Ukur	Target				
(1)	(2)	(3)	(4)	(5)	(6)	(7)	(8)	(9)	(10)	(11)	(12)	(13)	(14)	(15)	(16)
X.XX.1-1.2-22.0-0.02.18.01.2.02	**Administrasi Keuangan**							**Persentase terlaksananya kegiatan administrasi keuangan**	**100%**			**2.001.346.000**	**2.114.767.000**		
X.XX.1-1.2-22.0-0.02.18.01.2.02.01	Penyediaan Gaji dan Tunjangan ASN	3	1	1	SMPN 1 Kutowinangun,					Jumlah ASN yang menerima gaji dan tunjangan	25 Orang	2.001.346.000	2.114.767.000	PAD,DAU	P1
										Jumlah ASN yang menerima tamsil	6 Orang				
X.XX.1-1.2-22.0-0.02.18.01.2.03	**Administrasi Umum**							**Persentase terlaksananya kegiatan administrasi umum**	**100%**			**53.825.000**	**91.623.000**		
X.XX.1-1.2-22.0-0.02.18.01.2.03.02	Penyediaan Jasa Komunikasi, Sumber Daya Air dan Listrik	3	1	1	SMPN 1 Kutowinangun,					Jumlah bulan penyediaan jasa komunikasi, sumber daya air dan listrik	12 Bulan	10.610.000	10.610.000	DAU	P1
X.XX.1-1.2-22.0-0.02.18.01.2.03.07	Penyediaan Jasa Administrasi Keuangan	3	1	1	SMPN 1 Kutowinangun,					Jumlah orang pengelola administrasi keuangan	5 Orang	8.055.000	8.055.000	DAU	P1
X.XX.1-1.2-22.0-0.02.18.01.2.03.08	Penyediaan Jasa Kebersihan Kantor	3	1	1	SMPN 1 Kutowinangun,					Jumlah bulan penyediaan jasa kebersihan kantor	12 Bulan	1.500.000	7.300.000	DAU	P1
X.XX.1-1.2-22.0-0.02.18.01.2.03.10	Penyediaan Alat Tulis Kantor	3	1	1	SMPN 1 Kutowinangun,					Jumlah bulan penyediaan alat tulis kantor	12 Bulan	2.335.000	12.658.000	DAU	P1
X.XX.1-1.2-22.0-0.02.18.01.2.03.11	Penyediaan Barang Cetakan dan Penggandaan	3	1	1	SMPN 1 Kutowinangun,					Jumlah bulan penyediaan barang cetakan dan penggandaan	12 Bulan	5.000.000	9.500.000	DAU	P1
X.XX.1-1.2-22.0-0.02.18.01.2.03.12	Penyediaan Komponen Instalasi Listrik/Penerangan Bangunan Kantor	3	1	1	SMPN 1 Kutowinangun,					Jumlah bulan penyediaan komponen instalasi listrik/penerangan bangunan kantor	12 Bulan	2.500.000	6.000.000	DAU	P1
X.XX.1-1.2-22.0-0.02.18.01.2.03.28	Pemeliharaan Rutin/Berkala Gedung Kantor	3	1	1	SMPN 1 Kutowinangun,					Jumlah unit gedung yang dipelihara	1 Unit	23.825.000	37.500.000	DAU	P1

Nomor	Urusan/ Bidang/ Program / Kegiatan/ Sub Kegiatan	Prioritas Kabupaten	Prioritas Propinsi	Prioritas Nasional	Lokasi	Indikator						Keterangan Sub Kegiatan			
						Program		Kegiatan		Sub Kegiatan		Pagu	Prakiraan	Sumber	Prioritas
						Tolok Ukur	Target	Tolok Ukur	Target	Tolok Ukur	Target	Indikatif (Rp)	Maju (Rp)	Dana	
(1)	(2)	(3)	(4)	(5)	(6)	(7)	(8)	(9)	(10)	(11)	(12)	(13)	(14)	(15)	(16)
1-1.2-22.0-0.02.19	**SMPN 2 Kutowinangun**											**3.880.806.000**	**4.222.897.000**		
1.1-1.2-22.0-0.02.19	**URUSAN PEMERINTAHAN WAJIB YANG BERKAITAN DENGAN PELAYANAN DASAR**											**818.238.000**	**781.177.000**		
1.01.1-1.2-22.0-0.02.19	**URUSAN PEMERINTAHAN BIDANG PENDIDIKAN**											**818.238.000**	**781.177.000**		
1.01.1-1.2-22.0-0.02.19.02	**PROGRAM PENGELOLAAN PENDIDIKAN**					**APK SMP/MTs**	**101,04%**					**818.238.000**	**781.177.000**		
1.01.1-1.2-22.0-0.02.19.02.2.02	**Pengelolaan Pendidikan Sekolah Menengah Pertama**							**Persentase Pengelolaan Pendidikan Sekolah Menengah Pertama**	**100%**			**818.238.000**	**781.177.000**		
1.01.1-1.2-22.0-0.02.19.02.2.02.36	Penyelengaraan Proses Belajar dan Ujian bagi Peserta Didik	3	1	1	SMPN 2 Kutowinangun,					Jumlah Paket Penyediaan Penyelenggaraan Proses Belajar dan Ujian bagi Peserta Didik	3 Paket	757.900.000	712.000.000	Lain-lain Pendapatan Daerah Yang Sah	P1
1.01.1-1.2-22.0-0.02.19.02.2.02.38	Pembinaan Minat, Bakat dan Kreativitas Siswa	3	1	1	SMPN 2 Kutowinangun,					Jumlah kegiatan pembinaan minat bakat dan kreativitas siswa	6 Kegiatan	11.438.000	20.277.000	DAU	P1
1.01.1-1.2-22.0-0.02.19.02.2.02.39	Penyediaan Pendidik dan Tenaga Kependidikan bagi Satuan Pendidikan Sekolah Menengah Pertama	3	1	1	SMPN 2 Kutowinangun,					Jumlah tenaga pendidik yang menerima penghargaan profesi pendidik	5 Orang	48.900.000	48.900.000	DAU	P1
										Jumlah tenaga kependidikan yang menerima penghargaan profesi tenaga kependidikan	4 Orang				
X.1-1.2-22.0-0.02.19												**3.062.568.000**	**3.441.720.000**		
X.XX.1-1.2-22.0-0.02.19												**3.062.568.000**	**3.441.720.000**		

Nomor	Urusan/ Bidang/ Program / Kegiatan/ Sub Kegiatan	Prioritas Kabupaten	Prioritas Propinsi	Prioritas Nasional	Lokasi	Indikator						Keterangan Sub Kegiatan			
						Program		Kegiatan		Sub Kegiatan		Pagu Indikatif (Rp)	Prakiraan Maju (Rp)	Sumber Dana	Prioritas
						Tolok Ukur	Target	Tolok Ukur	Target	Tolok Ukur	Target				
(1)	(2)	(3)	(4)	(5)	(6)	(7)	(8)	(9)	(10)	(11)	(12)	(13)	(14)	(15)	(16)
X.XX.1-1.2-22.0-0.02.19.01	**PROGRAM PENUNJANG URUSAN PEMERINTAHAN DAERAH**					**Prosentase terselenggaranya kegiatan penunjang urusan Pemerintahan Daerah**	**100%**					**3.062.568.000**	**3.441.720.000**		
X.XX.1-1.2-22.0-0.02.19.01.2.02	**Administrasi Keuangan**							**Presentase terlaksananya kegiatan Administrasi Keuangan**	**100%**			**3.008.568.000**	**3.347.557.000**		
X.XX.1-1.2-22.0-0.02.19.01.2.02.01	Penyediaan Gaji dan Tunjangan ASN	3	1	1	SMPN 2 Kutowinangun,					Jumlah ASN yang menerima Gaji dan Tunjangan	32 Orang	3.008.568.000	3.347.557.000	PAD,DAU	P1
										Jumlah ASN yang menerima TPP	10 Orang				
X.XX.1-1.2-22.0-0.02.19.01.2.03	**Administrasi Umum**							**Presentase terlaksananya kegiatan administrasi umum**	**100%**			**54.000.000**	**94.163.000**		
X.XX.1-1.2-22.0-0.02.19.01.2.03.01	Penyediaan Jasa Surat Menyurat	3	1	1	SMPN 2 Kutowinangun,					Jumlah bulan penyediaan jasa surat menyurat	12 Bulan	1.000.000	1.500.000	DAU	P1
X.XX.1-1.2-22.0-0.02.19.01.2.03.07	Penyediaan Jasa Administrasi Keuangan	3	1	1	SMPN 2 Kutowinangun,					Jumlah orang pengelola administrasi keuangan	5 Orang	8.000.000	8.000.000	DAU	P1
X.XX.1-1.2-22.0-0.02.19.01.2.03.08	Penyediaan Jasa Kebersihan Kantor	3	1	1	SMPN 2 Kutowinangun,					Jumlah bulan penyediaan jasa kebersihan kantor	12 Bulan	3.000.000	9.000.000	DAU	P1
X.XX.1-1.2-22.0-0.02.19.01.2.03.10	Penyediaan Alat Tulis Kantor	3	1	1	SMPN 2 Kutowinangun,					Jumlah bulan Penyediaan Alat Tulis Kantor	12 Bulan	4.000.000	8.800.000	DAU	P1
X.XX.1-1.2-22.0-0.02.19.01.2.03.11	Penyediaan Barang Cetakan dan Penggandaan	3	1	1	SMPN 2 Kutowinangun,					Jumlah bulan Penyediaan Barang Cetakan dan Penggandaan	12 Bulan	5.000.000	10.000.000	DAU	P1
X.XX.1-1.2-22.0-0.02.19.01.2.03.12	Penyediaan Komponen Instalasi Listrik/Penerangan Bangunan Kantor	3	1	1	SMPN 2 Kutowinangun,					Jumlah Bulan Penyediaan Komponen Instalasi Listrik/Penerangan Bangunan Kantor	12 Bulan	3.000.000	6.863.000	DAU	P1

Nomor	Urusan/ Bidang/ Program / Kegiatan/ Sub Kegiatan	Prioritas Kabupaten	Prioritas Propinsi	Prioritas Nasional	Lokasi	Indikator						Keterangan Sub Kegiatan			
						Program		Kegiatan		Sub Kegiatan		Pagu	Prakiraan	Sumber	Prioritas
						Tolok Ukur	Target	Tolok Ukur	Target	Tolok Ukur	Target	Indikatif (Rp)	Maju (Rp)	Dana	
(1)	(2)	(3)	(4)	(5)	(6)	(7)	(8)	(9)	(10)	(11)	(12)	(13)	(14)	(15)	(16)
X.XX.1-1.2-22.0-0.02.19.01.2.03.28	Pemeliharaan Rutin/Berkala Gedung Kantor	3	1	1	SMPN 2 Kutowinangun,					Jumlah Unit Pemeliharaan Rutin/Berkala Gedung kantor	1 Unit	30.000.000	50.000.000	DAU	P1
1-1.2-22.0-0.02.20	**SMPN 3 Kutowinangun**											**3.165.344.000**	**3.310.377.000**		
1.1-1.2-22.0-0.02.20	**URUSAN PEMERINTAHAN WAJIB YANG BERKAITAN DENGAN PELAYANAN DASAR**											**699.398.000**	**646.948.000**		
1.01.1-1.2-22.0-0.02.20	**URUSAN PEMERINTAHAN BIDANG PENDIDIKAN**											**699.398.000**	**646.948.000**		
1.01.1-1.2-22.0-0.02.20.02	**PROGRAM PENGELOLAAN PENDIDIKAN**					**APK / MTs**	**101,04%**					**699.398.000**	**646.948.000**		
1.01.1-1.2-22.0-0.02.20.02.2.02	**Pengelolaan Pendidikan Sekolah Menengah Pertama**							**Posentase Pengelolaan Pendidikan Sekolah Menengah Pertama**	**100%**			**699.398.000**	**646.948.000**		
1.01.1-1.2-22.0-0.02.20.02.2.02.36	Penyelengaraan Proses Belajar dan Ujian bagi Peserta Didik	3	1	1	SMPN 3 Kutowinangun,					Jumlah Paket Penyediaaan Penyelenggaraan Proses Belajar Dan Ujuian Bagi Peserta didik	3 Paket	617.100.000	560.000.000	Lain-lain Pendapatan Daerah Yang Sah	P1
1.01.1-1.2-22.0-0.02.20.02.2.02.38	Pembinaan Minat, Bakat dan Kreativitas Siswa	3	1	1	SMPN 3 Kutowinangun,					Jumlah Kegiatan Minat Bakat	2 Paket	10.848.000	15.498.000	DAU	P1
1.01.1-1.2-22.0-0.02.20.02.2.02.39	Penyediaan Pendidik dan Tenaga Kependidikan bagi Satuan Pendidikan Sekolah Menengah Pertama	3	1	1	SMPN 3 Kutowinangun,					Jumlah Tenaga Pendidik Yang menerima Penghargaan Profesi Pendidik	6 Orang	71.450.000	71.450.000	DAU	P1
										Jumlah Tenaga Kependidikan yang menerima Penghargaan Profesi Tenaga Kependidikan	6 Orang				
X.1-1.2-22.0-0.02.20												**2.465.946.000**	**2.663.429.000**		

Nomor	Urusan/ Bidang/ Program / Kegiatan/ Sub Kegiatan	Prioritas Kabupaten	Prioritas Propinsi	Prioritas Nasional	Lokasi	Indikator						Keterangan Sub Kegiatan			
						Program		Kegiatan		Sub Kegiatan		Pagu	Prakiraan	Sumber	Prioritas
						Tolok Ukur	Target	Tolok Ukur	Target	Tolok Ukur	Target	Indikatif (Rp)	Maju (Rp)	Dana	
(1)	(2)	(3)	(4)	(5)	(6)	(7)	(8)	(9)	(10)	(11)	(12)	(13)	(14)	(15)	(16)
X.XX.1-1.2-22.0-0.02.20												**2.465.946.000**	**2.663.429.000**		
X.XX.1-1.2-22.0-0.02.20.01	**PROGRAM PENUNJANG URUSAN PEMERINTAHAN DAERAH**					**Prosentase Terselenggaranya Kegiatan Penunjang Urusan Pemerintah Daerah**	**100%**					**2.465.946.000**	**2.663.429.000**		
X.XX.1-1.2-22.0-0.02.20.01.2.02	**Administrasi Keuangan**							**Presentase Terlaksanakannya Kegiatan Administrasi Keuangan**	**100%**			**2.400.413.000**	**2.573.656.000**		
X.XX.1-1.2-22.0-0.02.20.01.2.02.01	Penyediaan Gaji dan Tunjangan ASN	3	1	1	SMPN 3 Kutowinangun,					Jumalah ASN Yang mendapatkan Gaji Dan Tunjangan	33 Orang	2.400.413.000	2.573.656.000	PAD,DAU	P1
										Jumlah ASN Yang mendapatkan Tamsil	8 Orang				
X.XX.1-1.2-22.0-0.02.20.01.2.03	**Administrasi Umum**							**Prosentase Terlaksanakannya Kegiatan Administrasi Umum**	**100%**			**65.533.000**	**89.773.000**		
X.XX.1-1.2-22.0-0.02.20.01.2.03.01	Penyediaan Jasa Surat Menyurat	3	1	1	SMPN 3 Kutowinangun,					Jumlah bulan Penyediaan Jasa Surat - Menyurat	12 Bulan	2.132.000	3.046.000	DAU	P1
X.XX.1-1.2-22.0-0.02.20.01.2.03.02	Penyediaan Jasa Komunikasi, Sumber Daya Air dan Listrik	3	1	1	SMPN 3 Kutowinangun,					Jumlah bulan Penyediaan Jasa Komunikasi, Sumber Daya Air Dan Listrik	12 Bulan	15.071.000	21.531.000	DAU	P1
X.XX.1-1.2-22.0-0.02.20.01.2.03.07	Penyediaan Jasa Administrasi Keuangan	3	1	1	SMPN 3 Kutowinangun,					Jumlah Orang Pengelola Administrasi Keuangan	6 Orang	8.980.000	8.980.000	DAU	P1
X.XX.1-1.2-22.0-0.02.20.01.2.03.28	Pemeliharaan Rutin/Berkala Gedung Kantor	3	1	1	SMPN 3 Kutowinangun,					Jumlah Unit Pemeliharaan Rutin/Berkala Gedung Kantor	1 Unit	14.037.000	20.054.000	DAU	P1
X.XX.1-1.2-22.0-0.02.20.01.2.03.38	Rehabilitasi Sedang/Berat Rumah Gedung Kantor	3	1	1	SMPN 3 Kutowinangun,					Jumlah Unit Rehabilitasi Sedang / Berat Gedung Kantor	1 Unit	25.313.000	36.162.000	DAU	P1

Nomor	Urusan/ Bidang/ Program / Kegiatan/ Sub Kegiatan	Prioritas Kabupaten	Prioritas Propinsi	Prioritas Nasional	Lokasi	Indikator						Keterangan Sub Kegiatan			
						Program		Kegiatan		Sub Kegiatan		Pagu	Prakiraan	Sumber	Prioritas
						Tolok Ukur	Target	Tolok Ukur	Target	Tolok Ukur	Target	Indikatif (Rp)	Maju (Rp)	Dana	
(1)	(2)	(3)	(4)	(5)	(6)	(7)	(8)	(9)	(10)	(11)	(12)	(13)	(14)	(15)	(16)
1-1.2-22.0-0.02.21	**SMPN 1 Alian**											**3.646.110.000**	**3.819.106.000**		
1.1-1.2-22.0-0.02.21	**URUSAN PEMERINTAHAN WAJIB YANG BERKAITAN DENGAN PELAYANAN DASAR**											**878.850.000**	**854.050.000**		
1.01.1-1.2-22.0-0.02.21	**URUSAN PEMERINTAHAN BIDANG PENDIDIKAN**											**878.850.000**	**854.050.000**		
1.01.1-1.2-22.0-0.02.21.02	**PROGRAM PENGELOLAAN PENDIDIKAN**					**APK SMP/MTs**	**101,04%**					**878.850.000**	**854.050.000**		
1.01.1-1.2-22.0-0.02.21.02.2.02	**Pengelolaan Pendidikan Sekolah Menengah Pertama**							**Prosentase pengelolaan Pendidikan Sekolah Menengah Pertama**	**100%**			**878.850.000**	**854.050.000**		
1.01.1-1.2-22.0-0.02.21.02.2.02.36	Penyelengaraan Proses Belajar dan Ujian bagi Peserta Didik	3	1	1	SMPN 1 Alian,					Jumlah paket penyediaan penyelenggaraan proses belajar dan ujian bagi peserta didik	3 Paket	822.800.000	777.000.000	Lain-lain Pendapatan Daerah Yang Sah	P1
1.01.1-1.2-22.0-0.02.21.02.2.02.38	Pembinaan Minat, Bakat dan Kreativitas Siswa	3	1	1	SMPN 1 Alian,					Jumlah kegiatan minat bakat yang terselenggara	5 Paket	0	21.000.000		P1
1.01.1-1.2-22.0-0.02.21.02.2.02.39	Penyediaan Pendidik dan Tenaga Kependidikan bagi Satuan Pendidikan Sekolah Menengah Pertama	3	1	1	SMPN 1 Alian,					Jumlah Tenaga Pendidik yang menerima penghargaan profesi pendidik	3 Orang	56.050.000	56.050.000	DAU	P1
										Jumlah Tenaga Kependidikan yang menerima penghargaan profesi tenaga kependidikan	5 Orang				
X.1-1.2-22.0-0.02.21												**2.767.260.000**	**2.965.056.000**		
X.XX.1-1.2-22.0-0.02.21												**2.767.260.000**	**2.965.056.000**		

Nomor	Urusan/ Bidang/ Program / Kegiatan/ Sub Kegiatan	Prioritas Kabupaten	Prioritas Propinsi	Prioritas Nasional	Lokasi	Indikator						Keterangan Sub Kegiatan			
						Program		Kegiatan		Sub Kegiatan		Pagu	Prakiraan	Sumber	Prioritas
						Tolok Ukur	Target	Tolok Ukur	Target	Tolok Ukur	Target	Indikatif (Rp)	Maju (Rp)	Dana	
(1)	(2)	(3)	(4)	(5)	(6)	(7)	(8)	(9)	(10)	(11)	(12)	(13)	(14)	(15)	(16)
X.XX.1-1.2-22.0-0.02.21.01	**PROGRAM PENUNJANG URUSAN PEMERINTAHAN DAERAH**					**Prosentase terselenggara kegiatan penunjang urusan Pemerintah Daerah**	**100%**					**2.767.260.000**	**2.965.056.000**		
X.XX.1-1.2-22.0-0.02.21.01.2.02	**Administrasi Keuangan**							**Presentase terlaksananya administrasi keuangan**	**100%**			**2.693.337.000**	**2.856.429.000**		
X.XX.1-1.2-22.0-0.02.21.01.2.02.01	Penyediaan Gaji dan Tunjangan ASN	3	1	1	SMPN 1 Alian,					Jumlah ASN yang menerima gaji dan tunjangan	35 Orang	2.693.337.000	2.856.429.000	PAD,DAU	P1
										Jumlah ASN yang menerima tamsil	7 Orang				
X.XX.1-1.2-22.0-0.02.21.01.2.03	**Administrasi Umum**							**Persentase terlaksananya administrasi umum**	**100%**			**73.923.000**	**108.627.000**		
X.XX.1-1.2-22.0-0.02.21.01.2.03.07	Penyediaan Jasa Administrasi Keuangan	3	1	1	SMPN 1 Alian,					Jumlah orang pengelola administrasi keuangan	5 Orang	12.500.000	13.500.000	DAU	P1
X.XX.1-1.2-22.0-0.02.21.01.2.03.08	Penyediaan Jasa Kebersihan Kantor	3	1	1	SMPN 1 Alian,					Jumlah bulan penyediaan jasa kebersihan kantor	12 Bulan	17.000.000	17.000.000	DAU	P1
X.XX.1-1.2-22.0-0.02.21.01.2.03.10	Penyediaan Alat Tulis Kantor	3	1	1	SMPN 1 Alian,					Jumlah bulan penyediaan alat tulis kantor	12 Bulan	4.423.000	14.500.000	DAU	P1
X.XX.1-1.2-22.0-0.02.21.01.2.03.11	Penyediaan Barang Cetakan dan Penggandaan	3	1	1	SMPN 1 Alian,					Jumlah bulan penyediaan barang cetakan dan penggandaan	12 Bulan	0	10.000.000		P1
X.XX.1-1.2-22.0-0.02.21.01.2.03.12	Penyediaan Komponen Instalasi Listrik/Penerangan Bangunan Kantor	3	1	1	SMPN 1 Alian,					Jumlah bulan penyediaan komponen instalasi listrik/penerangan bangunan kantor	12 Bulan	0	13.627.000		P1
X.XX.1-1.2-22.0-0.02.21.01.2.03.28	Pemeliharaan Rutin/Berkala Gedung Kantor	3	1	1	SMPN 1 Alian,					Jumlah unit pemeliharaan rutin/berkala gedung kantor	1 Unit	40.000.000	40.000.000	DAU	P1

Nomor	Urusan/ Bidang/ Program / Kegiatan/ Sub Kegiatan	Prioritas Kabupaten	Prioritas Propinsi	Prioritas Nasional	Lokasi	Indikator						Keterangan Sub Kegiatan			
						Program		Kegiatan		Sub Kegiatan		Pagu	Prakiraan	Sumber	Prioritas
						Tolok Ukur	Target	Tolok Ukur	Target	Tolok Ukur	Target	Indikatif (Rp)	Maju (Rp)	Dana	
(1)	(2)	(3)	(4)	(5)	(6)	(7)	(8)	(9)	(10)	(11)	(12)	(13)	(14)	(15)	(16)
1-1.2-22.0-0.02.22	**SMPN 1 Poncowarno**											**3.811.545.000**	**4.809.444.000**		
1.1-1.2-22.0-0.02.22	**URUSAN PEMERINTAHAN WAJIB YANG BERKAITAN DENGAN PELAYANAN DASAR**											**711.650.000**	**691.005.000**		
1.01.1-1.2-22.0-0.02.22	**URUSAN PEMERINTAHAN BIDANG PENDIDIKAN**											**711.650.000**	**691.005.000**		
1.01.1-1.2-22.0-0.02.22.02	**PROGRAM PENGELOLAAN PENDIDIKAN**					**APK SMP/ MTs**	**101,04%**					**711.650.000**	**691.005.000**		
1.01.1-1.2-22.0-0.02.22.02.2.02	**Pengelolaan Pendidikan Sekolah Menengah Pertama**							**Persentase Pengelolaan Pendidikan Sekolah Menengah Pertama**	**100%**			**711.650.000**	**691.005.000**		
1.01.1-1.2-22.0-0.02.22.02.2.02.36	Penyelengaraan Proses Belajar dan Ujian bagi Peserta Didik	3	1	1	SMPN 1 Poncowarno,					Jumlah Paket Penyediaan Penyelenggaraan Proses Belajar dan Ujian Bagi Peserta Didik	3 Paket	666.600.000	628.000.000	Lain-lain Pendapatan Daerah Yang Sah	P1
1.01.1-1.2-22.0-0.02.22.02.2.02.38	Pembinaan Minat, Bakat dan Kreativitas Siswa	3	1	1	SMPN 1 Poncowarno,					Jumlah Paket yang terfasilitasi pembinaan minat bakat	1 Paket	0	17.955.000		P1
1.01.1-1.2-22.0-0.02.22.02.2.02.39	Penyediaan Pendidik dan Tenaga Kependidikan bagi Satuan Pendidikan Sekolah Menengah Pertama	3	1	1	SMPN 1 Poncowarno,					Jumlah Tenaga Pendidik yang menerima Penghargaan Profesi Pendidik	5 Orang	45.050.000	45.050.000	DAU	P1
										Jumlah Tenaga Kependidikan yang menerima Penghargaan Profesi Tenaga Kependidikan	1 Orang				
X.1-1.2-22.0-0.02.22												**3.099.895.000**	**4.118.439.000**		
X.XX.1-1.2-22.0-0.02.22												**3.099.895.000**	**4.118.439.000**		

Nomor	Urusan/ Bidang/ Program / Kegiatan/ Sub Kegiatan	Prioritas Kabupaten	Prioritas Propinsi	Prioritas Nasional	Lokasi	Indikator						Keterangan Sub Kegiatan			
						Program		Kegiatan		Sub Kegiatan		Pagu	Prakiraan	Sumber	Prioritas
						Tolok Ukur	Target	Tolok Ukur	Target	Tolok Ukur	Target	Indikatif (Rp)	Maju (Rp)	Dana	
(1)	(2)	(3)	(4)	(5)	(6)	(7)	(8)	(9)	(10)	(11)	(12)	(13)	(14)	(15)	(16)
X.XX.1-1.2-22.0-0.02.22.01	**PROGRAM PENUNJANG URUSAN PEMERINTAHAN DAERAH**					**Persentase terselenggaranya kegiatan penunjang urusan Pemerintah Daerah**	**100%**					**3.099.895.000**	**4.118.439.000**		
X.XX.1-1.2-22.0-0.02.22.01.2.02	**Administrasi Keuangan**							**Persentase Terlaksananya Kegiatan Administrasi Keuangan**	**100%**			**3.031.935.000**	**4.020.000.000**		
X.XX.1-1.2-22.0-0.02.22.01.2.02.01	Penyediaan Gaji dan Tunjangan ASN	3	1	1	SMPN 1 Poncowarno,					Jumlah ASN yang mendapatkan gaji dan tunjangan	40 Orang	3.031.935.000	4.020.000.000	PAD,DAU	P1
										Jumlah ASN yang mendapatkan Tamsil	9 Orang				
X.XX.1-1.2-22.0-0.02.22.01.2.03	**Administrasi Umum**							**Persentase terlaksananya kegiatan administrasi umum**	**100%**			**67.960.000**	**98.439.000**		
X.XX.1-1.2-22.0-0.02.22.01.2.03.01	Penyediaan Jasa Surat Menyurat	3	1	1	SMPN 1 Poncowarno,					Jumlah Bulan Penyediaan Jasa Surat Menyurat	12 Bulan	3.510.000	3.510.000	DAU	P1
X.XX.1-1.2-22.0-0.02.22.01.2.03.02	Penyediaan Jasa Komunikasi, Sumber Daya Air dan Listrik	3	1	1	SMPN 1 Poncowarno,					Jumlah Bulan Penyedia Jasa Komunikasi, Sumber daya air dan Listrik	12 Bulan	8.610.000	8.610.000	DAU	P1
X.XX.1-1.2-22.0-0.02.22.01.2.03.07	Penyediaan Jasa Administrasi Keuangan	3	1	1	SMPN 1 Poncowarno,					Jumlah Orang Pengelola Administrasi Keuangan	6 Orang	9.570.000	9.570.000	DAU	P1
X.XX.1-1.2-22.0-0.02.22.01.2.03.10	Penyediaan Alat Tulis Kantor	3	1	1	SMPN 1 Poncowarno,					Jumlah Bulan Penyediaan Alat Tulis Kantor	12 Bulan	22.332.000	22.332.000	DAU	P1
X.XX.1-1.2-22.0-0.02.22.01.2.03.11	Penyediaan Barang Cetakan dan Penggandaan	3	1	1	SMPN 1 Poncowarno,					Jumlah Bulan Penyediaan Barang Cetak dan Penggandaan	12 Bulan	7.957.000	7.957.000	DAU	P1

Nomor	Urusan/ Bidang/ Program / Kegiatan/ Sub Kegiatan	Prioritas Kabupaten	Prioritas Propinsi	Prioritas Nasional	Lokasi	Indikator						Keterangan Sub Kegiatan			
						Program		Kegiatan		Sub Kegiatan		Pagu	Prakiraan	Sumber	Prioritas
						Tolok Ukur	Target	Tolok Ukur	Target	Tolok Ukur	Target	Indikatif (Rp)	Maju (Rp)	Dana	
(1)	(2)	(3)	(4)	(5)	(6)	(7)	(8)	(9)	(10)	(11)	(12)	(13)	(14)	(15)	(16)
X.XX.1-1.2-22.0-0.02.22.01.2.03.12	Penyediaan Komponen Instalasi Listrik/Penerangan Bangunan Kantor	3	1	1	SMPN 1 Poncowarno,					Jumlah Bulan Penyedia komponen Instalasi Listri/ Penerangan Bangunan Kantor	12 Bulan	0	4.460.000		P1
X.XX.1-1.2-22.0-0.02.22.01.2.03.28	Pemeliharaan Rutin/Berkala Gedung Kantor	3	1	1	SMPN 1 Poncowarno,					Jumlah Unit Pemeliharaan Rutin/ Berkala Gedung Kantor	1 Unit	15.981.000	42.000.000	DAU	P1
1-1.2-22.0-0.02.23	**SMPN 1 Kebumen**											**4.344.243.000**	**4.508.489.000**		
1.1-1.2-22.0-0.02.23	**URUSAN PEMERINTAHAN WAJIB YANG BERKAITAN DENGAN PELAYANAN DASAR**											**917.550.000**	**857.392.000**		
1.01.1-1.2-22.0-0.02.23	**URUSAN PEMERINTAHAN BIDANG PENDIDIKAN**											**917.550.000**	**857.392.000**		
1.01.1-1.2-22.0-0.02.23.02	**PROGRAM PENGELOLAAN PENDIDIKAN**					**APK SMP/MTs**	**101.04%**					**917.550.000**	**857.392.000**		
1.01.1-1.2-22.0-0.02.23.02.2.02	**Pengelolaan Pendidikan Sekolah Menengah Pertama**							**Prosentase Pengelolaan Pendidikan Sekolah Menengah Pertama**	**100%**			**917.550.000**	**857.392.000**		
1.01.1-1.2-22.0-0.02.23.02.2.02.36	Penyelengaraan Proses Belajar dan Ujian bagi Peserta Didik	3	1	1	SMPN 1 Kebumen,					Jumlah paket penyediaan penyelenggaraan proses belajar dan ujian bagi peserta didik	3 Paket	817.300.000	746.000.000	Lain-lain Pendapatan Daerah Yang Sah	P1
1.01.1-1.2-22.0-0.02.23.02.2.02.38	Pembinaan Minat, Bakat dan Kreativitas Siswa	3	1	1	SMPN 1 Kebumen,					Jumlah kegiatan minat bakat dan kreativitas siswa	1 Kegiatan	9.000.000	20.142.000	DAU	P1
1.01.1-1.2-22.0-0.02.23.02.2.02.39	Penyediaan Pendidik dan Tenaga Kependidikan bagi Satuan Pendidikan Sekolah Menengah Pertama	3	1	1	SMPN 1 Kebumen,					Jumlah tenaga pendidik yang menerima penghargaan profesi pendidik	6 Orang	91.250.000	91.250.000	DAU	P1
										Jumlah tenaga kependidikan yang menerima penghargaan profesi kependidikan	9 Orang				

Nomor	Urusan/ Bidang/ Program / Kegiatan/ Sub Kegiatan	Prioritas Kabupaten	Prioritas Propinsi	Prioritas Nasional	Lokasi	Indikator						Keterangan Sub Kegiatan			
						Program		Kegiatan		Sub Kegiatan		Pagu	Prakiraan	Sumber	Prioritas
						Tolok Ukur	Target	Tolok Ukur	Target	Tolok Ukur	Target	Indikatif (Rp)	Maju (Rp)	Dana	
(1)	(2)	(3)	(4)	(5)	(6)	(7)	(8)	(9)	(10)	(11)	(12)	(13)	(14)	(15)	(16)
X.1-1.2-22.0-0.02.23												**3.426.693.000**	**3.651.097.000**		
X.XX.1-1.2-22.0-0.02.23												**3.426.693.000**	**3.651.097.000**		
X.XX.1-1.2-22.0-0.02.23.01	**PROGRAM PENUNJANG URUSAN PEMERINTAHAN DAERAH**					**Prosentase terselenggaranya kegiatan penunjang urusan pemerintah daerah**	**100%**					**3.426.693.000**	**3.651.097.000**		
X.XX.1-1.2-22.0-0.02.23.01.2.02	**Administrasi Keuangan**							**Prosentase terlaksananya kegiatan administrasi keuangan**	**100%**			**3.353.911.000**	**3.540.345.000**		
X.XX.1-1.2-22.0-0.02.23.01.2.02.01	Penyediaan Gaji dan Tunjangan ASN	3	1	1	SMPN 1 Kebumen,					Jumlah ASN yang mendapatkan gaji	45 Orang	3.353.911.000	3.540.345.000	PAD,DAU	P1
										Jumlah ASN yang mendapatkan tunjangan	11 Orang				
X.XX.1-1.2-22.0-0.02.23.01.2.03	**Administrasi Umum**							**Prosentase terlaksananya kegiatan administrasi umum**	**100%**			**72.782.000**	**110.752.000**		
X.XX.1-1.2-22.0-0.02.23.01.2.03.01	Penyediaan Jasa Surat Menyurat	3	1	1	SMPN 1 Kebumen,					Jumlah bulan penyediaan jasa surat menyurat	12 Bulan	2.940.000	2.940.000	DAU	P1
X.XX.1-1.2-22.0-0.02.23.01.2.03.07	Penyediaan Jasa Administrasi Keuangan	3	1	1	SMPN 1 Kebumen,					Jumlah orang pengelola administrasi keuangan	5 Orang	9.300.000	10.180.000	DAU	P1
X.XX.1-1.2-22.0-0.02.23.01.2.03.08	Penyediaan Jasa Kebersihan Kantor	3	1	1	SMPN 1 Kebumen,					Jumlah bulan penyediaan jasa kebersihan kantor	12 Bulan	10.000.000	17.252.000	DAU	P1
X.XX.1-1.2-22.0-0.02.23.01.2.03.10	Penyediaan Alat Tulis Kantor	3	1	1	SMPN 1 Kebumen,					Jumlah bulan penyediaan alat tulis kantor	12 Bulan	10.000.000	18.228.000	DAU	P1
X.XX.1-1.2-22.0-0.02.23.01.2.03.11	Penyediaan Barang Cetakan dan Penggandaan	3	1	1	SMPN 1 Kebumen,					Jumlah bulan penyediaan barang cetakan dan penggandaan	12 Bulan	6.892.000	6.892.000	DAU	P1

Nomor	Urusan/ Bidang/ Program / Kegiatan/ Sub Kegiatan	Prioritas Kabupaten	Prioritas Propinsi	Prioritas Nasional	Lokasi	Indikator						Keterangan Sub Kegiatan			
						Program		Kegiatan		Sub Kegiatan		Pagu Indikatif (Rp)	Prakiraan Maju (Rp)	Sumber Dana	Prioritas
						Tolok Ukur	Target	Tolok Ukur	Target	Tolok Ukur	Target				
(1)	(2)	(3)	(4)	(5)	(6)	(7)	(8)	(9)	(10)	(11)	(12)	(13)	(14)	(15)	(16)
X.XX.1-1.2-22.0-0.02.23.01.2.03.12	Penyediaan Komponen Instalasi Listrik/Penerangan Bangunan Kantor	3	1	1	SMPN 1 Kebumen,					Jumlah bulan penyediaan komponen instalasi listrik/penerangan bangunan kantor	12 Bulan	7.700.000	7.700.000	DAU	P1
X.XX.1-1.2-22.0-0.02.23.01.2.03.28	Pemeliharaan Rutin/Berkala Gedung Kantor	3	1	1	SMPN 1 Kebumen,					Jumlah unit pemeliharaan rutin/berkala gedung kantor	1 Unit	25.950.000	47.560.000	DAU	P1
1-1.2-22.0-0.02.24	**SMPN 2 Kebumen**											**4.000.007.000**	**4.449.781.000**		
1.1-1.2-22.0-0.02.24	**URUSAN PEMERINTAHAN WAJIB YANG BERKAITAN DENGAN PELAYANAN DASAR**											**872.427.000**	**807.332.000**		
1.01.1-1.2-22.0-0.02.24	**URUSAN PEMERINTAHAN BIDANG PENDIDIKAN**											**872.427.000**	**807.332.000**		
1.01.1-1.2-22.0-0.02.24.02	**PROGRAM PENGELOLAAN PENDIDIKAN**					**APK SMP/MTs**	**101.04%**					**872.427.000**	**807.332.000**		
1.01.1-1.2-22.0-0.02.24.02.2.02	**Pengelolaan Pendidikan Sekolah Menengah Pertama**							**Persentase Pengelolaan Pendidikan Sekolah Menengah Pertama**	**100%**			**872.427.000**	**807.332.000**		
1.01.1-1.2-22.0-0.02.24.02.2.02.36	Penyelengaraan Proses Belajar dan Ujian bagi Peserta Didik	3	1	1	SMPN 2 Kebumen,					Jumlah paket penyediaan penyelenggaraan proses belajar dan ujian bagi peserta didik	3 Paket	828.300.000	757.000.000	Lain-lain Pendapatan Daerah Yang Sah	P1
1.01.1-1.2-22.0-0.02.24.02.2.02.38	Pembinaan Minat, Bakat dan Kreativitas Siswa	3	1	1	SMPN 2 Kebumen,					Jumlah kegiatan pembinaan minat bakat siswa	5 Kegiatan	14.477.000	20.682.000	DAU	P1
1.01.1-1.2-22.0-0.02.24.02.2.02.39	Penyediaan Pendidik dan Tenaga Kependidikan bagi Satuan Pendidikan Sekolah Menengah Pertama	3	1	1	SMPN 2 Kebumen,					Jumlah tenaga kependidikan yang menerima penghargaan profesi tenaga kependidikan (untuk PTT)	4 Orang	29.650.000	29.650.000	DAU	P1
X.1-1.2-22.0-0.02.24												**3.127.580.000**	**3.642.449.000**		

Nomor	Urusan/ Bidang/ Program / Kegiatan/ Sub Kegiatan	Prioritas Kabupaten	Prioritas Propinsi	Prioritas Nasional	Lokasi	Indikator						Keterangan Sub Kegiatan			
						Program		Kegiatan		Sub Kegiatan		Pagu	Prakiraan	Sumber	Prioritas
						Tolok Ukur	Target	Tolok Ukur	Target	Tolok Ukur	Target	Indikatif (Rp)	Maju (Rp)	Dana	
(1)	(2)	(3)	(4)	(5)	(6)	(7)	(8)	(9)	(10)	(11)	(12)	(13)	(14)	(15)	(16)
X.XX.1-1.2-22.0-0.02.24												**3.127.580.000**	**3.642.449.000**		
X.XX.1-1.2-22.0-0.02.24.01	**PROGRAM PENUNJANG URUSAN PEMERINTAHAN DAERAH**					**Presentase terselenggaranya Urusan Pemerintahan Bidang Pendidikan**	**100%**					**3.127.580.000**	**3.642.449.000**		
X.XX.1-1.2-22.0-0.02.24.01.2.02	**Administrasi Keuangan**							**Persentase terlaksananya kegiatan Administrasi Keuangan**	**100%**			**3.044.329.000**	**3.526.298.000**		
X.XX.1-1.2-22.0-0.02.24.01.2.02.01	Penyediaan Gaji dan Tunjangan ASN	3	1	1	SMPN 2 Kebumen,					Jumlah ASN yang menerima Gaji dan Tunjangan	41 Orang	3.044.329.000	3.526.298.000	PAD,DAU	P1
										Jumlah ASN yang menerima TPP	10 Orang				
X.XX.1-1.2-22.0-0.02.24.01.2.03	**Administrasi Umum**							**Persentase terlaksananya kegiatan Administrasi Umum**	**100%**			**83.251.000**	**116.151.000**		
X.XX.1-1.2-22.0-0.02.24.01.2.03.01	Penyediaan Jasa Surat Menyurat	3	1	1	SMPN 2 Kebumen,					Jumlah bulan penyediaan jasa surat menyurat	12 Bulan	789.000	1.128.000	DAU	P1
X.XX.1-1.2-22.0-0.02.24.01.2.03.02	Penyediaan Jasa Komunikasi, Sumber Daya Air dan Listrik	3	1	1	SMPN 2 Kebumen,					Jumlah bulan penyediaan jasa Komunikasi, Sumber Daya Air dan Listrik	12 Bulan	18.312.000	27.000.000	DAU	P1
X.XX.1-1.2-22.0-0.02.24.01.2.03.07	Penyediaan Jasa Administrasi Keuangan	3	1	1	SMPN 2 Kebumen,					Jumlah orang pengelola administrasi keuangan	6 Orang	10.390.000	10.390.000	DAU	P1
X.XX.1-1.2-22.0-0.02.24.01.2.03.08	Penyediaan Jasa Kebersihan Kantor	3	1	1	SMPN 2 Kebumen,					Jumlah bulan penyediaan jasa kebersihan kantor	12 Bulan	5.964.000	8.521.000	DAU	P1
X.XX.1-1.2-22.0-0.02.24.01.2.03.10	Penyediaan Alat Tulis Kantor	3	1	1	SMPN 2 Kebumen,					Jumlah bulan penyediaan jasa Alat Tulis Kantor	12 Bulan	10.500.000	15.000.000	DAU	P1
X.XX.1-1.2-22.0-0.02.24.01.2.03.11	Penyediaan Barang Cetakan dan Penggandaan	3	1	1	SMPN 2 Kebumen,					Jumlah bulan penyediaan barang cetakan dan penggandaan	12 Bulan	5.019.000	8.000.000	DAU	P1

Nomor	Urusan/ Bidang/ Program / Kegiatan/ Sub Kegiatan	Prioritas Kabupaten	Prioritas Propinsi	Prioritas Nasional	Lokasi	Indikator						Keterangan Sub Kegiatan			
						Program		Kegiatan		Sub Kegiatan		Pagu	Prakiraan	Sumber	Prioritas
						Tolok Ukur	Target	Tolok Ukur	Target	Tolok Ukur	Target	Indikatif (Rp)	Maju (Rp)	Dana	
(1)	(2)	(3)	(4)	(5)	(6)	(7)	(8)	(9)	(10)	(11)	(12)	(13)	(14)	(15)	(16)
X.XX.1-1.2-22.0-0.02.24.01.2.03.12	Penyediaan Komponen Instalasi Listrik/Penerangan Bangunan Kantor	3	1	1	SMPN 2 Kebumen,					Jumlah bulan Penyediaan Komponen Instalasi Listrik / Penerangan Bangunan Kantor	12 Bulan	2.697.000	3.854.000	DAU	P1
X.XX.1-1.2-22.0-0.02.24.01.2.03.28	Pemeliharaan Rutin/Berkala Gedung Kantor	3	1	1	SMPN 2 Kebumen,					Jumlah unit pemeliharaan rutin / berkala gedung kantor	1 Unit	29.580.000	42.258.000	DAU	P1
1-1.2-22.0-0.02.25	**SMPN 3 Kebumen**											**4.195.591.000**	**4.594.866.000**		
1.1-1.2-22.0-0.02.25	**URUSAN PEMERINTAHAN WAJIB YANG BERKAITAN DENGAN PELAYANAN DASAR**											**896.150.000**	**843.059.000**		
1.01.1-1.2-22.0-0.02.25	**URUSAN PEMERINTAHAN BIDANG PENDIDIKAN**											**896.150.000**	**843.059.000**		
1.01.1-1.2-22.0-0.02.25.02	**PROGRAM PENGELOLAAN PENDIDIKAN**					**APK SMP/MTs**	**101,04%**					**896.150.000**	**843.059.000**		
1.01.1-1.2-22.0-0.02.25.02.2.02	**Pengelolaan Pendidikan Sekolah Menengah Pertama**							**Persentase Pengelolaan Pendidikan Sekolah Menengah Pertama**	**100%**			**896.150.000**	**843.059.000**		
1.01.1-1.2-22.0-0.02.25.02.2.02.36	Penyelengaraan Proses Belajar dan Ujian bagi Peserta Didik	3	1	1	SMPN 3 Kebumen,					Jumlah paket penyediaan penyelenggaraan proses belajar dan ujian bagi peserta didik	3 Paket	828.300.000	763.000.000	Lain-lain Pendapatan Daerah Yang Sah	P1
1.01.1-1.2-22.0-0.02.25.02.2.02.38	Pembinaan Minat, Bakat dan Kreativitas Siswa	3	1	1	SMPN 3 Kebumen,					Jumlah kegiatan pembinaan minat bakat kreativitas siswa	2 Kegiatan	8.500.000	20.709.000	DAU	P1
1.01.1-1.2-22.0-0.02.25.02.2.02.39	Penyediaan Pendidik dan Tenaga Kependidikan bagi Satuan Pendidikan Sekolah Menengah Pertama	3	1	1	SMPN 3 Kebumen,					Jumlah tenaga pendidik yang menerima penghargaan profesi pendidik	5 Orang	59.350.000	59.350.000	DAU	P1
										Jumlah tenaga kependidikan yang menerima penghargaan profesi kependidikan	5 Orang				

Nomor	Urusan/ Bidang/ Program / Kegiatan/ Sub Kegiatan	Prioritas Kabupaten	Prioritas Propinsi	Prioritas Nasional	Lokasi	Indikator						Keterangan Sub Kegiatan			
						Program		Kegiatan		Sub Kegiatan		Pagu	Prakiraan	Sumber	Prioritas
						Tolok Ukur	Target	Tolok Ukur	Target	Tolok Ukur	Target	Indikatif (Rp)	Maju (Rp)	Dana	
(1)	(2)	(3)	(4)	(5)	(6)	(7)	(8)	(9)	(10)	(11)	(12)	(13)	(14)	(15)	(16)
X.1-1.2-22.0-0.02.25												**3.299.441.000**	**3.751.807.000**		
X.XX.1-1.2-22.0-0.02.25												**3.299.441.000**	**3.751.807.000**		
X.XX.1-1.2-22.0-0.02.25.01	**PROGRAM PENUNJANG URUSAN PEMERINTAHAN DAERAH**					**Persentase terselenggaranya kegiatan penunjang urusan pemerintah daerah**	**100%**					**3.299.441.000**	**3.751.807.000**		
X.XX.1-1.2-22.0-0.02.25.01.2.02	**Administrasi Keuangan**							**Persentase Terlaksananya Kegiatan Administrasi Keuangan**	**100%**			**3.219.299.400**	**3.637.319.000**		
X.XX.1-1.2-22.0-0.02.25.01.2.02.01	Penyediaan Gaji dan Tunjangan ASN	3	1	1	SMPN 3 Kebumen,					Jumlah ASN yang mendapatkan gaji	42 Orang	3.219.299.400	3.637.319.000	PAD,DAU	P1
										Jumlah ASN yang mendapatkan tunjangan	10 Orang				
X.XX.1-1.2-22.0-0.02.25.01.2.03	**Administrasi Umum**							**Persentase terlaksananya kegiatan administrasi umum**	**100%**			**80.141.600**	**114.488.000**		
X.XX.1-1.2-22.0-0.02.25.01.2.03.02	Penyediaan Jasa Komunikasi, Sumber Daya Air dan Listrik	3	1	1	SMPN 3 Kebumen,					Jumlah bulan penyediaan Jasa Komunikasi, Sumber Daya Air dan Listrik	12 Bulan	27.300.000	39.000.000	DAU	P1
X.XX.1-1.2-22.0-0.02.25.01.2.03.07	Penyediaan Jasa Administrasi Keuangan	3	1	1	SMPN 3 Kebumen,					Jumlah orang pengelola administrasi keuangan	5 Orang	7.126.000	10.180.000	DAU	P1
X.XX.1-1.2-22.0-0.02.25.01.2.03.08	Penyediaan Jasa Kebersihan Kantor	3	1	1	SMPN 3 Kebumen,					Jumlah bulan penyediaan jasa kebersihan kantor	12 Bulan	3.339.000	4.770.000	DAU	P1
X.XX.1-1.2-22.0-0.02.25.01.2.03.09	Penyediaan Jasa Perbaikan Peralatan Kerja	3	1	1	SMPN 3 Kebumen,					Jumlah bulan penyediaan jasa perbaikan peralatan kerja	12 Bulan	7.280.000	10.400.000	DAU	P1

Nomor	Urusan/ Bidang/ Program / Kegiatan/ Sub Kegiatan	Prioritas Kabupaten	Prioritas Propinsi	Prioritas Nasional	Lokasi	Indikator						Keterangan Sub Kegiatan			
						Program		Kegiatan		Sub Kegiatan		Pagu	Prakiraan	Sumber	Prioritas
						Tolok Ukur	Target	Tolok Ukur	Target	Tolok Ukur	Target	Indikatif (Rp)	Maju (Rp)	Dana	
(1)	(2)	(3)	(4)	(5)	(6)	(7)	(8)	(9)	(10)	(11)	(12)	(13)	(14)	(15)	(16)
X.XX.1-1.2-22.0-0.02.25.01.2.03.12	Penyediaan Komponen Instalasi Listrik/Penerangan Bangunan Kantor	3	1	1	SMPN 3 Kebumen,					Jumlah bulan penyediaan Komponen Instalasi Listrik/ Penerangan Bangunan Kantor	12 Bulan	1.680.000	2.400.000	DAU	P1
X.XX.1-1.2-22.0-0.02.25.01.2.03.28	Pemeliharaan Rutin/Berkala Gedung Kantor	3	1	1	SMPN 3 Kebumen,					Jumlah unit pemeliharaan rutin berkala gedung kantor	1 Unit	33.416.600	47.738.000	DAU	P1
1-1.2-22.0-0.02.26	**SMPN 4 Kebumen**											**4.170.261.000**	**4.273.170.000**		
1.1-1.2-22.0-0.02.26	**URUSAN PEMERINTAHAN WAJIB YANG BERKAITAN DENGAN PELAYANAN DASAR**											**851.350.000**	**802.116.000**		
1.01.1-1.2-22.0-0.02.26	**URUSAN PEMERINTAHAN BIDANG PENDIDIKAN**											**851.350.000**	**802.116.000**		
1.01.1-1.2-22.0-0.02.26.02	**PROGRAM PENGELOLAAN PENDIDIKAN**					**APK SMP / MTS**	**101,4 %**					**851.350.000**	**802.116.000**		
1.01.1-1.2-22.0-0.02.26.02.2.02	**Pengelolaan Pendidikan Sekolah Menengah Pertama**							**Presentase Pengelolaan Pendidikan Sekolah Menengah Pertama**	**100 %**			**851.350.000**	**802.116.000**		
1.01.1-1.2-22.0-0.02.26.02.2.02.36	Penyelengaraan Proses Belajar dan Ujian bagi Peserta Didik	3	1	1	SMP Negeri 4 Kebumen					Jumlah Paket Penyediaan penyelenggaraan Proses Belajar dan ujian bagi peserta Didik	3 Paket	821.700.000	752.000.000	Lain-lain Pendapatan Daerah Yang Sah	P1
1.01.1-1.2-22.0-0.02.26.02.2.02.38	Pembinaan Minat, Bakat dan Kreativitas Siswa	3	1	1	SMP Negeri 4 Kebumen					Jumlah Kegiatan Minat Bakat Siswa dan Kreatifitas Siswa	4 Kegiatan	0	20.466.000		P1
1.01.1-1.2-22.0-0.02.26.02.2.02.39	Penyediaan Pendidik dan Tenaga Kependidikan bagi Satuan Pendidikan Sekolah Menengah Pertama	3	1	1	SMPN 4 Kebumen,					Jumlah Tenaga Pendidik yang Menerima Penghargaan Profesi Pendidik	1 Orang	29.650.000	29.650.000	DAU	P1
										Jumlah Tenaga Kependidikan yang Menerima Penghargaan Profesi Kependidikan	3 Orang				

Nomor	Urusan/ Bidang/ Program / Kegiatan/ Sub Kegiatan	Prioritas Kabupaten	Prioritas Propinsi	Prioritas Nasional	Lokasi	Indikator						Keterangan Sub Kegiatan			
						Program		Kegiatan		Sub Kegiatan		Pagu	Prakiraan	Sumber	Prioritas
						Tolok Ukur	Target	Tolok Ukur	Target	Tolok Ukur	Target	Indikatif (Rp)	Maju (Rp)	Dana	
(1)	(2)	(3)	(4)	(5)	(6)	(7)	(8)	(9)	(10)	(11)	(12)	(13)	(14)	(15)	(16)
X.1-1.2-22.0-0.02.26												**3.318.911.000**	**3.471.054.000**		
X.XX.1-1.2-22.0-0.02.26												**3.318.911.000**	**3.471.054.000**		
X.XX.1-1.2-22.0-0.02.26.01	**PROGRAM PENUNJANG URUSAN PEMERINTAHAN DAERAH**					**Prosentase Terselenggaraya Kegiatan Penunjang Urusan Pemerintah Daerah**	**100%**					**3.318.911.000**	**3.471.054.000**		
X.XX.1-1.2-22.0-0.02.26.01.2.02	**Administrasi Keuangan**							**Prosentase terlaksananya kegiatan administrasi keuangan**	**100%**			**3.231.102.000**	**3.366.085.000**		
X.XX.1-1.2-22.0-0.02.26.01.2.02.01	Penyediaan Gaji dan Tunjangan ASN	3	1	1	SMPN 4 Kebumen					Jumlah ASN Yang Menerima Tunjangan	46 Orang	3.231.102.000	3.366.085.000	PAD,DAU	P1
										Jumlah ASN Yang Menerima Gaji	46 Orang				
X.XX.1-1.2-22.0-0.02.26.01.2.03	**Administrasi Umum**							**Prosentase terlaksananya Kegiatan Administrasi Umum**	**100 %**			**87.809.000**	**104.969.000**		
X.XX.1-1.2-22.0-0.02.26.01.2.03.01	Penyediaan Jasa Surat Menyurat	3	1	1	SMPN 4 Kebumen,					Jumlah bulan penyediaan jasa surat menyurat	12 Bulan	534.000	534.000	DAU	P1
X.XX.1-1.2-22.0-0.02.26.01.2.03.02	Penyediaan Jasa Komunikasi, Sumber Daya Air dan Listrik	3	1	1	SMPN 4 Kebumen,					Jumlah bulan Penyediaan Jasa Komunikasi, Sumber Daya Air dan Listrik	12 Bulan	19.200.000	19.200.000	DAU	P1
X.XX.1-1.2-22.0-0.02.26.01.2.03.07	Penyediaan Jasa Administrasi Keuangan	1	1	1	SMPN 4 Kebumen,					Jumlah Orang Pengelola Administrasi Keuangan	5 Orang	8.235.000	8.235.000	DAU	P1
X.XX.1-1.2-22.0-0.02.26.01.2.03.08	Penyediaan Jasa Kebersihan Kantor	1	1	1	SMPN 4 Kebumen,					Jumlah Bulan Penyediaan Jasa Kebersihan Kantor	12 Bulan	6.000.000	10.000.000	DAU	P1
X.XX.1-1.2-22.0-0.02.26.01.2.03.10	Penyediaan Alat Tulis Kantor	1	1	1	SMPN 4 Kebumen,					Jumlah Bulan Penyediaan Alat Tulis kantor	12 Bulan	10.000.000	19.000.000	DAU	P1

Nomor	Urusan/ Bidang/ Program / Kegiatan/ Sub Kegiatan	Prioritas Kabupaten	Prioritas Propinsi	Prioritas Nasional	Lokasi	Indikator						Keterangan Sub Kegiatan			
						Program		Kegiatan		Sub Kegiatan		Pagu	Prakiraan	Sumber	Prioritas
						Tolok Ukur	Target	Tolok Ukur	Target	Tolok Ukur	Target	Indikatif (Rp)	Maju (Rp)	Dana	
(1)	(2)	(3)	(4)	(5)	(6)	(7)	(8)	(9)	(10)	(11)	(12)	(13)	(14)	(15)	(16)
X.XX.1-1.2-22.0-0.02.26.01.2.03.28	Pemeliharaan Rutin/Berkala Gedung Kantor	3	1	1	SMPN 4 Kebumen,					Jumlah Unit Pemeliharaan Rutin/Gedung Kantor	1 Unit	43.840.000	48.000.000	DAU	P1
1-1.2-22.0-0.02.27	**SMPN 5 Kebumen**											**3.518.946.000**	**3.459.296.000**		
1.1-1.2-22.0-0.02.27	**URUSAN PEMERINTAHAN WAJIB YANG BERKAITAN DENGAN PELAYANAN DASAR**											**654.000.000**	**611.163.000**		
1.01.1-1.2-22.0-0.02.27	**URUSAN PEMERINTAHAN BIDANG PENDIDIKAN**											**654.000.000**	**611.163.000**		
1.01.1-1.2-22.0-0.02.27.02	**PROGRAM PENGELOLAAN PENDIDIKAN**					**APK SMP / MTs**	**101,04%**					**654.000.000**	**611.163.000**		
1.01.1-1.2-22.0-0.02.27.02.2.02	**Pengelolaan Pendidikan Sekolah Menengah Pertama**							**Persentase Pengelolaan Pendidikan Sekolah Menengah Pertama**	**100%**			**654.000.000**	**611.163.000**		
1.01.1-1.2-22.0-0.02.27.02.2.02.36	Penyelengaraan Proses Belajar dan Ujian bagi Peserta Didik	3	1	1	SMPN 5 Kebumen,					Jumlah paket penyediaan penyelenggaraan proses belajar dan ujian bagi peserta didik	3 Paket	618.200.000	570.000.000	Lain-lain Pendapatan Daerah Yang Sah	P1
1.01.1-1.2-22.0-0.02.27.02.2.02.38	Pembinaan Minat, Bakat dan Kreativitas Siswa	3	1	1	SMPN 5 Kebumen,					Jumlah kegiatan pembinaan minat bakat dan kreativitas siswa	3 Kegiatan	10.000.000	15.363.000	DAU	P1
1.01.1-1.2-22.0-0.02.27.02.2.02.39	Penyediaan Pendidik dan Tenaga Kependidikan bagi Satuan Pendidikan Sekolah Menengah Pertama	3	1	1	SMPN 5 Kebumen,					Jumlah Tenaga pendidik yang menerima penghargaan Profesi Pendidik	3 Orang	25.800.000	25.800.000	DAU	P1
										Jumlah Tenaga kependidikan yang menerima penghargaan profesi tenaga kependidikan	1 Orang				
X.1-1.2-22.0-0.02.27												**2.864.946.000**	**2.848.133.000**		
X.XX.1-1.2-22.0-0.02.27												**2.864.946.000**	**2.848.133.000**		

Nomor	Urusan/ Bidang/ Program / Kegiatan/ Sub Kegiatan	Prioritas Kabupaten	Prioritas Propinsi	Prioritas Nasional	Lokasi	Indikator						Keterangan Sub Kegiatan			
						Program		Kegiatan		Sub Kegiatan		Pagu	Prakiraan	Sumber	Prioritas
						Tolok Ukur	Target	Tolok Ukur	Target	Tolok Ukur	Target	Indikatif (Rp)	Maju (Rp)	Dana	
(1)	(2)	(3)	(4)	(5)	(6)	(7)	(8)	(9)	(10)	(11)	(12)	(13)	(14)	(15)	(16)
X.XX.1-1.2-22.0-0.02.27.01	**PROGRAM PENUNJANG URUSAN PEMERINTAHAN DAERAH**					**Persentase terselenggaranya kegiatan penunjang urusan pemerintah daerah**	**100%**					**2.864.946.000**	**2.848.133.000**		
X.XX.1-1.2-22.0-0.02.27.01.2.02	**Administrasi Keuangan**							**Prosentase terlaksananya kegiatan Administrasi Keuangan**	**100%**			**2.802.497.000**	**2.748.939.000**		
X.XX.1-1.2-22.0-0.02.27.01.2.02.01	Penyediaan Gaji dan Tunjangan ASN	3	1	3	SMPN 5 Kebumen,					Jumlah ASN yang mendapatkan gaji dan tunjangan	38 Orang	2.802.497.000	2.748.939.000	PAD,DAU	P1
										Jumlah ASN yang medapatkan TPP	10 Orang				
X.XX.1-1.2-22.0-0.02.27.01.2.03	**Administrasi Umum**							**Persentase terlaksananya kegiatan administrasi umum**	**100%**			**62.449.000**	**99.194.000**		
X.XX.1-1.2-22.0-0.02.27.01.2.03.02	Penyediaan Jasa Komunikasi, Sumber Daya Air dan Listrik	3	1	1	SMPN 5 Kebumen,					Jumlah Bulan Penyediaan jasa komunikasi,Sumber Daya Air dan Listrik	12 Bulan	6.000.000	10.694.000	DAU	P1
X.XX.1-1.2-22.0-0.02.27.01.2.03.07	Penyediaan Jasa Administrasi Keuangan	3	1	1	SMPN 5 Kebumen,					Jumlah orang pengelola administrasi keuangan	5 Orang	8.500.000	8.500.000	DAU	P1
X.XX.1-1.2-22.0-0.02.27.01.2.03.08	Penyediaan Jasa Kebersihan Kantor	3	1	1	SMPN 5 Kebumen,					Jumlah bulan penyediaan jasa kebersihan kantor	12 Bulan	11.000.000	16.000.000	DAU	P1
X.XX.1-1.2-22.0-0.02.27.01.2.03.10	Penyediaan Alat Tulis Kantor	3	1	1	SMPN 5 Kebumen,					Jumlah bulan penyediaan Alat Tulis Kantor	12 Bulan	14.000.000	20.000.000	DAU	P1
X.XX.1-1.2-22.0-0.02.27.01.2.03.12	Penyediaan Komponen Instalasi Listrik/Penerangan Bangunan Kantor	3	1	3	SMPN 5 Kebumen,					Jumlah bulan Penyediaan komponen Instalasi Listrik/Penerangan Bangunan Kantor	12 Bulan	2.949.000	4.000.000	DAU	P1

Nomor	Urusan/ Bidang/ Program / Kegiatan/ Sub Kegiatan	Prioritas Kabupaten	Prioritas Propinsi	Prioritas Nasional	Lokasi	Indikator						Keterangan Sub Kegiatan			
						Program		Kegiatan		Sub Kegiatan		Pagu	Prakiraan	Sumber	Prioritas
						Tolok Ukur	Target	Tolok Ukur	Target	Tolok Ukur	Target	Indikatif (Rp)	Maju (Rp)	Dana	
(1)	(2)	(3)	(4)	(5)	(6)	(7)	(8)	(9)	(10)	(11)	(12)	(13)	(14)	(15)	(16)
X.XX.1-1.2-22.0-0.02.27.01.2.03.28	Pemeliharaan Rutin/Berkala Gedung Kantor	3	1	1	SMPN 5 Kebumen,					Jumlah Unit pemeliharaan Rutin/Berkala Gedung Kantor	1 Unit	20.000.000	40.000.000	DAU	P1
1-1.2-22.0-0.02.28	**SMPN 6 Kebumen**											**3.993.955.000**	**1.259.179.000**		
1.1-1.2-22.0-0.02.28	**URUSAN PEMERINTAHAN WAJIB YANG BERKAITAN DENGAN PELAYANAN DASAR**											**884.350.000**	**828.519.000**		
1.01.1-1.2-22.0-0.02.28	**URUSAN PEMERINTAHAN BIDANG PENDIDIKAN**											**884.350.000**	**828.519.000**		
1.01.1-1.2-22.0-0.02.28.02	**PROGRAM PENGELOLAAN PENDIDIKAN**					**APK SMP/MTs**	**101,04%**					**884.350.000**	**828.519.000**		
1.01.1-1.2-22.0-0.02.28.02.2.02	**Pengelolaan Pendidikan Sekolah Menengah Pertama**							**Persentase Pengelola Pendidikan Sekolah Menengah Pertama**	**100%**			**884.350.000**	**828.519.000**		
1.01.1-1.2-22.0-0.02.28.02.2.02.36	Penyelengaraan Proses Belajar dan Ujian bagi Peserta Didik	3	1	1	SMPN 6 Kebumen,					Jumlah Paket Penyediaan Penyelengaraan Proses Belajar Dan Ujian Bagi Peserta Didik	3 Paket	825.000.000	749.000.000	Lain-lain Pendapatan Daerah Yang Sah	P1
1.01.1-1.2-22.0-0.02.28.02.2.02.38	Pembinaan Minat, Bakat dan Kreativitas Siswa	3	1	1	SMPN 6 Kebumen,					Jumlah Kegiatan Pembinaan Minat Bakat Siswa Dan Kreatifitas Siswa	3 Kegiatan	0	20.169.000		P1
1.01.1-1.2-22.0-0.02.28.02.2.02.39	Penyediaan Pendidik dan Tenaga Kependidikan bagi Satuan Pendidikan Sekolah Menengah Pertama	3	1	1	SMPN 6 Kebumen,					Jumlah Tenaga Pendidik Yang Menerima Penghargaan Profesi Pendidik	2 Orang	59.350.000	59.350.000	DAU	P1
										Jumlah Tenaga Kependidikan Yang Menerima Penghargaan Profesi Tenaga Kependidikan	8 Orang				
X.1-1.2-22.0-0.02.28												**3.109.605.000**	**430.660.000**		

Nomor	Urusan/ Bidang/ Program / Kegiatan/ Sub Kegiatan	Prioritas Kabupaten	Prioritas Propinsi	Prioritas Nasional	Lokasi	Indikator						Keterangan Sub Kegiatan			
						Program		Kegiatan		Sub Kegiatan		Pagu	Prakiraan	Sumber	Prioritas
						Tolok Ukur	Target	Tolok Ukur	Target	Tolok Ukur	Target	Indikatif (Rp)	Maju (Rp)	Dana	
(1)	(2)	(3)	(4)	(5)	(6)	(7)	(8)	(9)	(10)	(11)	(12)	(13)	(14)	(15)	(16)
X.XX.1-1.2-22.0-0.02.28												**3.109.605.000**	**430.660.000**		
X.XX.1-1.2-22.0-0.02.28.01	**PROGRAM PENUNJANG URUSAN PEMERINTAHAN DAERAH**					**Persentase Terselenggaranya Kegiatan Penunjang Urusan Pemerintahan Daerah**	**100%**					**3.109.605.000**	**430.660.000**		
X.XX.1-1.2-22.0-0.02.28.01.2.02	**Administrasi Keuangan**							**Persentase Terlaksananya Kegiatan Administrasi Keuangan**	**100%**			**3.034.574.000**	**318.206.000**		
X.XX.1-1.2-22.0-0.02.28.01.2.02.01	Penyediaan Gaji dan Tunjangan ASN	3	1	1	SMPN 6 Kebumen,					Jumlah ASN Yang Menerima Gaji Dan Tunjangan	42 Orang	3.034.574.000	318.206.000	DAU	P1
										Jumlah ASN Yang Menerima TPP	5 Orang				
X.XX.1-1.2-22.0-0.02.28.01.2.03	**Administrasi Umum**							**Persentase Terlaksananya Kegiatan Administrasi Umum**	**100%**			**75.031.000**	**112.454.000**		
X.XX.1-1.2-22.0-0.02.28.01.2.03.02	Penyediaan Jasa Komunikasi, Sumber Daya Air dan Listrik	3	1	1	SMPN 6 Kebumen,					Jumlah bulan Penyediaan Jasa Komunikasi, Sumber Daya Air, Dan Listrik	12 Bulan	27.000.000	27.000.000	DAU	P1
X.XX.1-1.2-22.0-0.02.28.01.2.03.07	Penyediaan Jasa Administrasi Keuangan	3	1	1	SMPN 6 Kebumen,					Jumlah Orang Pengelola Administrasi Keuangan	5 Orang	9.000.000	9.000.000	DAU	P1
X.XX.1-1.2-22.0-0.02.28.01.2.03.08	Penyediaan Jasa Kebersihan Kantor	3	1	1	SMPN 6 Kebumen,					Jumlah Bulan Penyediaan Jasa Kebersihan Kantor	12 Bulan	3.000.000	3.000.000	DAU	P1
X.XX.1-1.2-22.0-0.02.28.01.2.03.09	Penyediaan Jasa Perbaikan Peralatan Kerja	3	1	1	SMPN 6 Kebumen,					Jumlah bulan Penyediaan Jasa Perbaikan Peralatan Kerja	12 Bulan	2.100.000	2.100.000	DAU	P1
X.XX.1-1.2-22.0-0.02.28.01.2.03.10	Penyediaan Alat Tulis Kantor	3	1	1	SMPN 6 Kebumen,					Jumlah Bulan Penyediaan Alat Tulis Kantor	12 Bulan	9.000.000	20.000.000	DAU	P1

Nomor	Urusan/ Bidang/ Program / Kegiatan/ Sub Kegiatan	Prioritas Kabupaten	Prioritas Propinsi	Prioritas Nasional	Lokasi	Indikator						Keterangan Sub Kegiatan			
						Program		Kegiatan		Sub Kegiatan		Pagu	Prakiraan	Sumber	Prioritas
						Tolok Ukur	Target	Tolok Ukur	Target	Tolok Ukur	Target	Indikatif (Rp)	Maju (Rp)	Dana	
(1)	(2)	(3)	(4)	(5)	(6)	(7)	(8)	(9)	(10)	(11)	(12)	(13)	(14)	(15)	(16)
X.XX.1-1.2-22.0-0.02.28.01.2.03.11	Penyediaan Barang Cetakan dan Penggandaan	3	1	1	SMPN 6 Kebumen,					Jumlah Bulan Penyediaan Barang Cetakan Dan Penggandaan	12 Bulan	2.500.000	2.500.000	DAU	P1
X.XX.1-1.2-22.0-0.02.28.01.2.03.28	Pemeliharaan Rutin/Berkala Gedung Kantor	3	1	1	SMPN 6 Kebumen,					Jumlah Unit Pemeliharaan Rutin/Berkala Gedung Kantor	1 Unit	22.431.000	48.854.000	DAU	P1
1-1.2-22.0-0.02.29	**SMPN 7 Kebumen**											**3.927.641.000**	**4.032.326.000**		
1.1-1.2-22.0-0.02.29	**URUSAN PEMERINTAHAN WAJIB YANG BERKAITAN DENGAN PELAYANAN DASAR**											**931.350.000**	**888.828.000**		
1.01.1-1.2-22.0-0.02.29	**URUSAN PEMERINTAHAN BIDANG PENDIDIKAN**											**931.350.000**	**888.828.000**		
1.01.1-1.2-22.0-0.02.29.02	**PROGRAM PENGELOLAAN PENDIDIKAN**					**APK SMP/MTs**	**101,04%**					**931.350.000**	**888.828.000**		
1.01.1-1.2-22.0-0.02.29.02.2.02	**Pengelolaan Pendidikan Sekolah Menengah Pertama**							**Persentase Pengelolaan Pendidikan Sekolah Menengah Pertama**	**100%**			**931.350.000**	**888.828.000**		
1.01.1-1.2-22.0-0.02.29.02.2.02.36	Penyelengaraan Proses Belajar dan Ujian bagi Peserta Didik	3	1	1	SMPN 7 Kebumen					Jumlah paket penyediaan penyelenggaraan proses belajar dan ujian bagi peserta didik	3 Paket	841.500.000	780.000.000	Lain-lain Pendapatan Daerah Yang Sah	P1
1.01.1-1.2-22.0-0.02.29.02.2.02.38	Pembinaan Minat, Bakat dan Kreativitas Siswa	3	1	1	SMPN 7 Kebumen,					Jumlah kegiatan pembinaan minat, bakat dan kreativitas siswa	3 Paket	3.000.000	21.978.000	DAU	P1
1.01.1-1.2-22.0-0.02.29.02.2.02.39	Penyediaan Pendidik dan Tenaga Kependidikan bagi Satuan Pendidikan Sekolah Menengah Pertama	3	1	1	SMPN 7 Kebumen,					Jumlah Tenaga Pendidik yang menerima penghargaan profesi pendidik	3 Orang	86.850.000	86.850.000	DAU	P1

Nomor	Urusan/ Bidang/ Program / Kegiatan/ Sub Kegiatan	Prioritas Kabupaten	Prioritas Propinsi	Prioritas Nasional	Lokasi	Indikator						Keterangan Sub Kegiatan			
						Program		Kegiatan		Sub Kegiatan		Pagu	Prakiraan	Sumber	Prioritas
						Tolok Ukur	Target	Tolok Ukur	Target	Tolok Ukur	Target	Indikatif (Rp)	Maju (Rp)	Dana	
(1)	(2)	(3)	(4)	(5)	(6)	(7)	(8)	(9)	(10)	(11)	(12)	(13)	(14)	(15)	(16)
										Jumlah Tenaga Kependidikan yang menerima penghargaan profesi kependidikan	10 Orang				
X.1-1.2-22.0-0.02.29												**2.996.291.000**	**3.143.498.000**		
X.XX.1-1.2-22.0-0.02.29												**2.996.291.000**	**3.143.498.000**		
X.XX.1-1.2-22.0-0.02.29.01	**PROGRAM PENUNJANG URUSAN PEMERINTAHAN DAERAH**					**Persentase terselenggaranya penunjang urusan pemerintah daerah**	**100%**					**2.996.291.000**	**3.143.498.000**		
X.XX.1-1.2-22.0-0.02.29.01.2.02	**Administrasi Keuangan**							**Prosentase terlaksananya kegiatan administrasi keuangan**	**100%**			**2.932.465.000**	**3.030.938.000**		
X.XX.1-1.2-22.0-0.02.29.01.2.02.01	Penyediaan Gaji dan Tunjangan ASN	3	1	1	SMPN 7 Kebumen,					Jumlah ASN yang mendapatkan gaji	42 Orang	2.932.465.000	3.030.938.000	PAD,DAU	P1
										Jumlah ASN yang mendapatkan tamsil	5 Orang				
X.XX.1-1.2-22.0-0.02.29.01.2.03	**Administrasi Umum**							**Persentase Terlaksananya Administrasi Umum**	**100%**			**63.826.000**	**112.560.000**		
X.XX.1-1.2-22.0-0.02.29.01.2.03.01	Penyediaan Jasa Surat Menyurat	3	1	1	SMPN 7 Kebumen,					Jumlah bulan penyediaan jasa surat menyurat	12 Bulan	0	1.000.000		P1
X.XX.1-1.2-22.0-0.02.29.01.2.03.02	Penyediaan Jasa Komunikasi, Sumber Daya Air dan Listrik	3	1	1	SMPN 7 Kebumen,					Jumlah bulan Penyediaan Jasa Komunikasi, Sumber Daya Air dan Listrik	12 Bulan	15.000.000	30.000.000	DAU	P1
X.XX.1-1.2-22.0-0.02.29.01.2.03.07	Penyediaan Jasa Administrasi Keuangan	3	1	1	SMPN 7 Kebumen,					Jumlah Orang Pengelola Administrasi Keuangan	6 Orang	8.415.000	8.415.000	DAU	P1
X.XX.1-1.2-22.0-0.02.29.01.2.03.08	Penyediaan Jasa Kebersihan Kantor	3	1	1	SMPN 7 Kebumen,					Jumlah bulan penyediaan jasa kebersihan kantor	12 Bulan	3.000.000	3.000.000	DAU	P1

Nomor	Urusan/ Bidang/ Program / Kegiatan/ Sub Kegiatan	Prioritas Kabupaten	Prioritas Propinsi	Prioritas Nasional	Lokasi	Indikator						Keterangan Sub Kegiatan			
						Program		Kegiatan		Sub Kegiatan		Pagu	Prakiraan	Sumber	Prioritas
						Tolok Ukur	Target	Tolok Ukur	Target	Tolok Ukur	Target	Indikatif (Rp)	Maju (Rp)	Dana	
(1)	(2)	(3)	(4)	(5)	(6)	(7)	(8)	(9)	(10)	(11)	(12)	(13)	(14)	(15)	(16)
X.XX.1-1.2-22.0-0.02.29.01.2.03.10	Penyediaan Alat Tulis Kantor	3	1	1	SMPN 7 Kebumen,					Jumlah Bulan Penyediaan Alat Tulis Kantor	12 Bulan	5.411.000	11.865.000	DAU	P1
X.XX.1-1.2-22.0-0.02.29.01.2.03.12	Penyediaan Komponen Instalasi Listrik/Penerangan Bangunan Kantor	3	1	1	SMPN 7 Kebumen,					Jumlah bulan Penyediaan Komponen Instalasi Listrik/ penerangan Bangunan Kantor	12 Bulan	0	3.280.000		P1
X.XX.1-1.2-22.0-0.02.29.01.2.03.28	Pemeliharaan Rutin/Berkala Gedung Kantor	3	1	1	SMPN 7 Kebumen,					Jumlah Unit pemeliharaan Rutin/ Berkala Gedung Kantor	1 Unit	32.000.000	55.000.000	DAU	P1
1-1.2-22.0-0.02.30	**SMPN 1 Pejagoan**											**3.997.126.000**	**4.015.847.000**		
1.1-1.2-22.0-0.02.30	**URUSAN PEMERINTAHAN WAJIB YANG BERKAITAN DENGAN PELAYANAN DASAR**											**910.750.000**	**838.750.000**		
1.01.1-1.2-22.0-0.02.30	**URUSAN PEMERINTAHAN BIDANG PENDIDIKAN**											**910.750.000**	**838.750.000**		
1.01.1-1.2-22.0-0.02.30.02	**PROGRAM PENGELOLAAN PENDIDIKAN**					**APK SMP/MTs**	**101,04%**					**910.750.000**	**838.750.000**		
1.01.1-1.2-22.0-0.02.30.02.2.02	**Pengelolaan Pendidikan Sekolah Menengah Pertama**							**Persentase Pengelolaan Pendidikan Sekolah Menengah Pertama**	**100%**			**910.750.000**	**838.750.000**		
1.01.1-1.2-22.0-0.02.30.02.2.02.36	Penyelengaraan Proses Belajar dan Ujian bagi Peserta Didik	3	1	1	SMPN 1 Pejagoan					Jumlah paket penyediaan penyelenggaraan proses belajar dan ujian bagi peserta didik	3 Paket	836.000.000	764.000.000	Lain-lain Pendapatan Daerah Yang Sah	P1
1.01.1-1.2-22.0-0.02.30.02.2.02.39	Penyediaan Pendidik dan Tenaga Kependidikan bagi Satuan Pendidikan Sekolah Menengah Pertama	3	1	1	SMPN 1 Pejagoan,					Jumlah tenaga pendidik yang menerima penghargaan profesi pendidik	4 Orang	74.750.000	74.750.000	DAU	P1
										Jumlah tenaga kependidikan yang menerima penghargaan profesi kependidikan	6 Orang				

Nomor	Urusan/ Bidang/ Program / Kegiatan/ Sub Kegiatan	Prioritas Kabupaten	Prioritas Propinsi	Prioritas Nasional	Lokasi	Indikator						Keterangan Sub Kegiatan			
						Program		Kegiatan		Sub Kegiatan		Pagu Indikatif (Rp)	Prakiraan Maju (Rp)	Sumber Dana	Prioritas
						Tolok Ukur	Target	Tolok Ukur	Target	Tolok Ukur	Target				
(1)	(2)	(3)	(4)	(5)	(6)	(7)	(8)	(9)	(10)	(11)	(12)	(13)	(14)	(15)	(16)
X.1-1.2-22.0-0.02.30												**3.086.376.000**	**3.177.097.000**		
X.XX.1-1.2-22.0-0.02.30												**3.086.376.000**	**3.177.097.000**		
X.XX.1-1.2-22.0-0.02.30.01	**PROGRAM PENUNJANG URUSAN PEMERINTAHAN DAERAH**					**Persentase terselenggaranya kegiatan penunjang unsur pemerintah**	**100%**					**3.086.376.000**	**3.177.097.000**		
X.XX.1-1.2-22.0-0.02.30.01.2.02	**Administrasi Keuangan**							**Persentase terlaksananya kegiatan administrasi keuangan**	**100%**			**3.006.326.000**	**3.106.233.000**		
X.XX.1-1.2-22.0-0.02.30.01.2.02.01	Penyediaan Gaji dan Tunjangan ASN	3	1	1	SMPN 1 Pejagoan,					Jumlah ASN yang menerima Gaji dan Tunjangan	39 Orang	3.006.326.000	3.106.233.000	PAD,DAU	P1
										Jumlah ASN yang menerima Tamsil	8 Orang				
X.XX.1-1.2-22.0-0.02.30.01.2.03	**Administrasi Umum**							**Persentase terlaksananya kegiatan administrasi umum**	**100%**			**80.050.000**	**70.864.000**		
X.XX.1-1.2-22.0-0.02.30.01.2.03.07	Penyediaan Jasa Administrasi Keuangan	3	1	1	SMPN 1 Pejagoan,					Jumlah orang pengelola administrasi keuangan	6 Orang	9.864.000	9.864.000	DAU	P1
X.XX.1-1.2-22.0-0.02.30.01.2.03.08	Penyediaan Jasa Kebersihan Kantor	3	1	1	SMPN 1 Pejagoan,					Jumlah bulan penyedia jasa kebersihan kantor	12 Bulan	14.500.000	14.500.000	DAU	P1
X.XX.1-1.2-22.0-0.02.30.01.2.03.10	Penyediaan Alat Tulis Kantor	3	1	1	SMPN 1 Pejagoan,					Jumlah bulan penyediaan alat tulis kantor	12 Bulan	21.000.000	21.000.000	DAU	P1
X.XX.1-1.2-22.0-0.02.30.01.2.03.15	Penyediaan Bahan Bacaan dan Peraturan Perundang-Undangan	3	1	1	SMPN 1 Pejagoan,					Jumlah bulan bahan bacaan dan peraturan perundang-undangan	12 Bulan	2.500.000	2.500.000	DAU	P1
X.XX.1-1.2-22.0-0.02.30.01.2.03.28	Pemeliharaan Rutin/Berkala Gedung Kantor	3	1	1	SMPN 1 Pejagoan,					Jumlah unit pemeliharaan Rutin/Berkala Gedung Kantor	1 Unit	32.186.000	23.000.000	DAU	P1
1-1.2-22.0-0.02.31	**SMPN 2 Pejagoan**											**2.933.242.000**	**2.965.449.000**		

Nomor	Urusan/ Bidang/ Program / Kegiatan/ Sub Kegiatan	Prioritas Kabupaten	Prioritas Propinsi	Prioritas Nasional	Lokasi	Indikator						Keterangan Sub Kegiatan			
						Program		Kegiatan		Sub Kegiatan		Pagu	Prakiraan	Sumber	Prioritas
						Tolok Ukur	Target	Tolok Ukur	Target	Tolok Ukur	Target	Indikatif (Rp)	Maju (Rp)	Dana	
(1)	(2)	(3)	(4)	(5)	(6)	(7)	(8)	(9)	(10)	(11)	(12)	(13)	(14)	(15)	(16)
1.1-1.2-22.0-0.02.31	**URUSAN PEMERINTAHAN WAJIB YANG BERKAITAN DENGAN PELAYANAN DASAR**											**751.800.000**	**711.358.000**		
1.01.1-1.2-22.0-0.02.31	**URUSAN PEMERINTAHAN BIDANG PENDIDIKAN**											**751.800.000**	**711.358.000**		
1.01.1-1.2-22.0-0.02.31.02	**PROGRAM PENGELOLAAN PENDIDIKAN**					**APK SMP/MTs**	**101,04%**					**751.800.000**	**711.358.000**		
1.01.1-1.2-22.0-0.02.31.02.2.02	**Pengelolaan Pendidikan Sekolah Menengah Pertama**							**Persentase Pengelolaan Pendidikan Dasar**	**100%**			**751.800.000**	**711.358.000**		
1.01.1-1.2-22.0-0.02.31.02.2.02.36	Penyelengaraan Proses Belajar dan Ujian bagi Peserta Didik	3	1	1	SMPN 2 Pejagoan,					Jumlah Paket Penyediaan Penyelenggaraan Proses Belajar dan Ujian bagi Peserta Didik	3 Paket	683.100.000	625.000.000	Lain-lain Pendapatan Daerah Yang Sah	P1
1.01.1-1.2-22.0-0.02.31.02.2.02.38	Pembinaan Minat, Bakat dan Kreativitas Siswa	3	1	1	SMPN 2 Pejagoan,					Jumlah Kegiatan Pembinaaan Minat Bakat	2 Paket	0	17.658.000		P1
1.01.1-1.2-22.0-0.02.31.02.2.02.39	Penyediaan Pendidik dan Tenaga Kependidikan bagi Satuan Pendidikan Sekolah Menengah Pertama	3	1	1	SMPN 2 Pejagoan,					Jumlah Tenaga Pendidik yang menerima Penghargaan Profesi Pendidik	5 Orang	68.700.000	68.700.000	DAU	P1
										--- Jumlah Tenaga Kependidikan yang menerima Penghargaan Profesi Kependidikan	--- 5 Orang				
X.1-1.2-22.0-0.02.31												**2.181.442.000**	**2.254.091.000**		
X.XX.1-1.2-22.0-0.02.31												**2.181.442.000**	**2.254.091.000**		
X.XX.1-1.2-22.0-0.02.31.01	**PROGRAM PENUNJANG URUSAN PEMERINTAHAN DAERAH**					**Persentase terselenggaranya kegiatan penunjang urusan daerah**	**100%**					**2.181.442.000**	**2.254.091.000**		

Nomor	Urusan/ Bidang/ Program / Kegiatan/ Sub Kegiatan	Prioritas Kabupaten	Prioritas Propinsi	Prioritas Nasional	Lokasi	Indikator						Keterangan Sub Kegiatan			
						Program		Kegiatan		Sub Kegiatan		Pagu Indikatif (Rp)	Prakiraan Maju (Rp)	Sumber Dana	Prioritas
						Tolok Ukur	Target	Tolok Ukur	Target	Tolok Ukur	Target				
(1)	(2)	(3)	(4)	(5)	(6)	(7)	(8)	(9)	(10)	(11)	(12)	(13)	(14)	(15)	(16)
X.XX.1-1.2-22.0-0.02.31.01.2.02	**Administrasi Keuangan**							**Terlaksananya Administrasi Keuangan**	**100%**			**2.129.264.000**	**2.167.765.000**		
X.XX.1-1.2-22.0-0.02.31.01.2.02.01	Penyediaan Gaji dan Tunjangan ASN	3	1	1	SMPN 2 Pejagoan,					Jumlah ASN yang mendapatkan Gaji	31 Orang	2.129.264.000	2.167.765.000	PAD,DAU	P1
										--- Jumlah ASN yang mendapatkan Tunjangan	--- 5 Orang				
X.XX.1-1.2-22.0-0.02.31.01.2.03	**Administrasi Umum**							**Persentase Terlaksananya Kegiatan Administrasi Umum**	**100%**			**52.178.000**	**86.326.000**		
X.XX.1-1.2-22.0-0.02.31.01.2.03.07	Penyediaan Jasa Administrasi Keuangan	3	1	1	SMPN 2 Pejagoan,					Jumlah Orang Penyedia Jasa Administrasi Keuangan	5 Orang	9.360.000	9.360.000	DAU	P1
X.XX.1-1.2-22.0-0.02.31.01.2.03.08	Penyediaan Jasa Kebersihan Kantor	3	1	1	SMPN 2 Pejagoan,					Jumlah Bulan Penyedia Jasa Kebersihan Kantor	12 Bulan	2.750.000	6.750.000	DAU	P1
X.XX.1-1.2-22.0-0.02.31.01.2.03.09	Penyediaan Jasa Perbaikan Peralatan Kerja	3	1	1	SMPN 2 Pejagoan,					Jumlah Bulan Penyediaan Jasa Perbaikan Peralatan Kerja	12 Bulan	0	3.180.000		P1
X.XX.1-1.2-22.0-0.02.31.01.2.03.10	Penyediaan Alat Tulis Kantor	3	1	1	SMPN 2 Pejagoan,					Jumlah Bulan Penyediaan Alat Tulis Kantor	12 Bulan	8.286.000	13.286.000	DAU	P1
X.XX.1-1.2-22.0-0.02.31.01.2.03.11	Penyediaan Barang Cetakan dan Penggandaan	3	1	1	SMPN 2 Pejagoan,					Jumlah Bulan Penyediaan Barang Cetakan dan Penggandaan	12 Bulan	0	2.500.000		P1
X.XX.1-1.2-22.0-0.02.31.01.2.03.12	Penyediaan Komponen Instalasi Listrik/Penerangan Bangunan Kantor	3	1	1	SMPN 2 Pejagoan,					Jumlah Bulan Penyedia Jasa Komponen Instalasi Listrik/Penerangan Bangunan Kantor	12 Bulan	1.750.000	3.750.000	DAU	P1
X.XX.1-1.2-22.0-0.02.31.01.2.03.28	Pemeliharaan Rutin/Berkala Gedung Kantor	3	1	1	SMPN 2 Pejagoan,					Jumlah Unit Pemeliharaan Rutin/Berkala Gedung Kantor	1 Unit	30.032.000	47.500.000	DAU	P1

Nomor	Urusan/ Bidang/ Program / Kegiatan/ Sub Kegiatan	Prioritas Kabupaten	Prioritas Propinsi	Prioritas Nasional	Lokasi	Indikator						Keterangan Sub Kegiatan			
						Program		Kegiatan		Sub Kegiatan		Pagu	Prakiraan	Sumber	Prioritas
						Tolok Ukur	Target	Tolok Ukur	Target	Tolok Ukur	Target	Indikatif (Rp)	Maju (Rp)	Dana	
(1)	(2)	(3)	(4)	(5)	(6)	(7)	(8)	(9)	(10)	(11)	(12)	(13)	(14)	(15)	(16)
1-1.2-22.0-0.02.32	**SMPN 1 Sruweng**											**4.034.509.000**	**4.125.696.000**		
1.1-1.2-22.0-0.02.32	**URUSAN PEMERINTAHAN WAJIB YANG BERKAITAN DENGAN PELAYANAN DASAR**											**910.400.000**	**849.993.000**		
1.01.1-1.2-22.0-0.02.32	**URUSAN PEMERINTAHAN BIDANG PENDIDIKAN**											**910.400.000**	**849.993.000**		
1.01.1-1.2-22.0-0.02.32.02	**PROGRAM PENGELOLAAN PENDIDIKAN**					**APK SMP / MTs**	**101,04 %**					**910.400.000**	**849.993.000**		
1.01.1-1.2-22.0-0.02.32.02.2.02	**Pengelolaan Pendidikan Sekolah Menengah Pertama**							**Persentase Pengelolaan Pendidikan**	**100 %**			**910.400.000**	**849.993.000**		
1.01.1-1.2-22.0-0.02.32.02.2.02.36	Penyelengaraan Proses Belajar dan Ujian bagi Peserta Didik	3	1	1	SMPN 1 Sruweng,					Jumlah Paket Penyediaan Penyelenggaraan Proses Belajar dan Ujian bagi Peserta Didik	3 Paket	834.900.000	763.000.000	Lain-lain Pendapatan Daerah Yang Sah	P1
1.01.1-1.2-22.0-0.02.32.02.2.02.38	Pembinaan Minat, Bakat dan Kreativitas Siswa	3	1	1	SMPN 1 Sruweng,					Jumlah Kegiatan Minat Bakat	4 Kegiatan	9.000.000	20.493.000	DAU	P1
1.01.1-1.2-22.0-0.02.32.02.2.02.39	Penyediaan Pendidik dan Tenaga Kependidikan bagi Satuan Pendidikan Sekolah Menengah Pertama	3	1	1	SMPN 1 Sruweng,					Jumlah Tenaga Pendidik yang penerima penghargaan profesi Pendidik	6 Orang	66.500.000	66.500.000	DAU	P1
										Jumlah Tenaga Kependidikan yang penerima penghargaan profesi tenaga kependidikan	4 Orang				
X.1-1.2-22.0-0.02.32												**3.124.109.000**	**3.275.703.000**		
X.XX.1-1.2-22.0-0.02.32												**3.124.109.000**	**3.275.703.000**		
X.XX.1-1.2-22.0-0.02.32.01	**PROGRAM PENUNJANG URUSAN PEMERINTAHAN DAERAH**					**Persentase Terselenggaranya Kegiatan Penunjang Urusan Pemerintahan Daerah**	**100 %**					**3.124.109.000**	**3.275.703.000**		

Nomor	Urusan/ Bidang/ Program / Kegiatan/ Sub Kegiatan	Prioritas Kabupaten	Prioritas Propinsi	Prioritas Nasional	Lokasi	Indikator						Keterangan Sub Kegiatan			
						Program		Kegiatan		Sub Kegiatan		Pagu Indikatif (Rp)	Prakiraan Maju (Rp)	Sumber Dana	Prioritas
						Tolok Ukur	Target	Tolok Ukur	Target	Tolok Ukur	Target				
(1)	(2)	(3)	(4)	(5)	(6)	(7)	(8)	(9)	(10)	(11)	(12)	(13)	(14)	(15)	(16)
X.XX.1-1.2-22.0-0.02.32.01.2.02	**Administrasi Keuangan**							**Persentase terlaksananya kegiatan administrasi Keuangan**	**100 %**			**3.062.773.000**	**3.181.375.000**		
X.XX.1-1.2-22.0-0.02.32.01.2.02.01	Penyediaan Gaji dan Tunjangan ASN	3	1	1	SMPN 1 Sruweng,					Jumlah ASN yang mendapatkan Gaji	38 Orang	3.062.773.000	3.181.375.000	PAD,DAU	P1
										--- Jumlah ASN yang mendapatkan Tunjangan	--- 6 Orang				
X.XX.1-1.2-22.0-0.02.32.01.2.03	**Administrasi Umum**							**Persentase terlaksananya kegiatan administrasi umum**	**100 %**			**61.336.000**	**94.328.000**		
X.XX.1-1.2-22.0-0.02.32.01.2.03.01	Penyediaan Jasa Surat Menyurat	3	1	1	SMPN 1 Sruweng,					Jumlah bulan pentyedia jasa surat menyurat	12 Bulan	810.000	1.191.000	DAU	P1
X.XX.1-1.2-22.0-0.02.32.01.2.03.02	Penyediaan Jasa Komunikasi, Sumber Daya Air dan Listrik	3	1	1	SMPN 1 Sruweng,					Jumlah bulan penyediaan jasa komunikasi, sumber daya air dan listrik	12 Bulan	12.000.000	21.353.000	DAU	P1
X.XX.1-1.2-22.0-0.02.32.01.2.03.07	Penyediaan Jasa Administrasi Keuangan	3	1	1	SMPN 1 Sruweng,					Jumlah orang pengelola administrasi keuangan	5 Orang	9.460.000	9.460.000	DAU	P1
X.XX.1-1.2-22.0-0.02.32.01.2.03.08	Penyediaan Jasa Kebersihan Kantor	3	1	1	SMPN 1 Sruweng,					Jumlah bulan penyediaan jasa kebersihan kantor	12 Bulan	4.000.000	8.000.000	DAU	P1
X.XX.1-1.2-22.0-0.02.32.01.2.03.10	Penyediaan Alat Tulis Kantor	3	1	1	SMPN 1 Sruweng,					Jumlah bulan penyediaan alat tulis kantor	12 Bulan	2.500.000	7.800.000	DAU	P1
X.XX.1-1.2-22.0-0.02.32.01.2.03.15	Penyediaan Bahan Bacaan dan Peraturan Perundang-Undangan	3	1	1	SMPN 1 Sruweng,					Jumlah bulan bahan bacaan dan peraturan perundang undangan	12 Bulan	3.376.000	4.824.000	DAU	P1
X.XX.1-1.2-22.0-0.02.32.01.2.03.28	Pemeliharaan Rutin/Berkala Gedung Kantor	3	1	1	SMPN 1 Sruweng,					Jumlah unit pemeliharaan rutin/berkala gedung kantor	1 Unit	29.190.000	41.700.000	DAU	P1
1-1.2-22.0-0.02.33	**SMPN 2 Sruweng**											**2.400.334.000**	**2.566.180.000**		

Nomor	Urusan/ Bidang/ Program / Kegiatan/ Sub Kegiatan	Prioritas Kabupaten	Prioritas Propinsi	Prioritas Nasional	Lokasi	Indikator						Keterangan Sub Kegiatan			
						Program		Kegiatan		Sub Kegiatan		Pagu	Prakiraan	Sumber	Prioritas
						Tolok Ukur	Target	Tolok Ukur	Target	Tolok Ukur	Target	Indikatif (Rp)	Maju (Rp)	Dana	
(1)	(2)	(3)	(4)	(5)	(6)	(7)	(8)	(9)	(10)	(11)	(12)	(13)	(14)	(15)	(16)
1.1-1.2-22.0-0.02.33	**URUSAN PEMERINTAHAN WAJIB YANG BERKAITAN DENGAN PELAYANAN DASAR**											**574.700.000**	**559.791.000**		
1.01.1-1.2-22.0-0.02.33	**URUSAN PEMERINTAHAN BIDANG PENDIDIKAN**											**574.700.000**	**559.791.000**		
1.01.1-1.2-22.0-0.02.33.02	**PROGRAM PENGELOLAAN PENDIDIKAN**					**APK SMP/MTS**	**101,04%**					**574.700.000**	**559.791.000**		
1.01.1-1.2-22.0-0.02.33.02.2.02	**Pengelolaan Pendidikan Sekolah Menengah Pertama**							**Prosentase Pengelolaan Pendidikan Dasar**	**100 %**			**574.700.000**	**559.791.000**		
1.01.1-1.2-22.0-0.02.33.02.2.02.36	Penyelengaraan Proses Belajar dan Ujian bagi Peserta Didik	3	1	1	SMPN 2 Sruweng,					Jumlah Paket Penyediaan Penyelenggaraan Proses Belajar dan Ujian bagi Peserta Didik	3 Paket	520.300.000	491.000.000	Lain-lain Pendapatan Daerah Yang Sah	P1
1.01.1-1.2-22.0-0.02.33.02.2.02.38	Pembinaan Minat, Bakat dan Kreativitas Siswa	3	1	1	SMPN 2 Sruweng,					Jumlah Kegiatan Minat Bakat	1 Kegiatan	0	14.391.000		P1
1.01.1-1.2-22.0-0.02.33.02.2.02.39	Penyediaan Pendidik dan Tenaga Kependidikan bagi Satuan Pendidikan Sekolah Menengah Pertama	3	1	1	SMPN 2 Sruweng,					Jumlah Tenaga Pendidik yang menerima Penghargaan Profesi Pendidik	2 Orang	54.400.000	54.400.000	DAU	P1
										--- Jumlah Tenaga Kependidik yang menerima Penghargaan Profesi Kependidikan	--- 5 Orang				
X.1-1.2-22.0-0.02.33												**1.825.634.000**	**2.006.389.000**		
X.XX.1-1.2-22.0-0.02.33												**1.825.634.000**	**2.006.389.000**		
X.XX.1-1.2-22.0-0.02.33.01	**PROGRAM PENUNJANG URUSAN PEMERINTAHAN DAERAH**					**Terselenggaranya kegiatan Penunjang Urusan Pemerintah Daerah**	**100%**					**1.825.634.000**	**2.006.389.000**		

Nomor	Urusan/ Bidang/ Program / Kegiatan/ Sub Kegiatan	Prioritas Kabupaten	Prioritas Propinsi	Prioritas Nasional	Lokasi	Indikator						Keterangan Sub Kegiatan			
						Program		Kegiatan		Sub Kegiatan		Pagu Indikatif (Rp)	Prakiraan Maju (Rp)	Sumber Dana	Prioritas
						Tolok Ukur	Target	Tolok Ukur	Target	Tolok Ukur	Target				
(1)	(2)	(3)	(4)	(5)	(6)	(7)	(8)	(9)	(10)	(11)	(12)	(13)	(14)	(15)	(16)
X.XX.1-1.2-22.0-0.02.33.01.2.02	**Administrasi Keuangan**							**Prosentase terlaksananya kegiatan Administrasi umum**	**100 %**			**1.779.143.000**	**1.931.049.000**		
X.XX.1-1.2-22.0-0.02.33.01.2.02.01	Penyediaan Gaji dan Tunjangan ASN	3	1	1	SMPN 2 Sruweng,					Jumlah ASN yang mendaptkan gaji	26 Orang	1.779.143.000	1.931.049.000	PAD,DAU	P1
										--- Jumlah ASN yang mendapatkan Tunjangan	--- 4 Orang				
X.XX.1-1.2-22.0-0.02.33.01.2.03	**Administrasi Umum**							**Prosentase Teraksananya kegiatan administrasi Uum**	**100%**			**46.491.000**	**75.340.000**		
X.XX.1-1.2-22.0-0.02.33.01.2.03.01	Penyediaan Jasa Surat Menyurat	3	1	1	SMPN 2 Sruweng,					Jumlah Bulan Penyediaan Jasa surat menyurat	12 Bulan	450.000	450.000	DAU	P1
X.XX.1-1.2-22.0-0.02.33.01.2.03.07	Penyediaan Jasa Administrasi Keuangan	3	1	1	SMPN 2 Sruweng,					Jumlah orang pengelola administrasi keuangan	5 Orang	8.255.000	8.255.000	DAU	P1
X.XX.1-1.2-22.0-0.02.33.01.2.03.08	Penyediaan Jasa Kebersihan Kantor	3	1	1	SMPN 2 Sruweng,					Jumlah bulan penyediaan jasa kebersihan kantor	12 Bulan	4.000.000	3.791.000	DAU	P1
X.XX.1-1.2-22.0-0.02.33.01.2.03.10	Penyediaan Alat Tulis Kantor	3	1	1	SMPN 2 Sruweng,					Jumlah Bulan penyediaanalat tulis Kantor	12 Bulan	20.000.000	23.860.000	DAU	P1
X.XX.1-1.2-22.0-0.02.33.01.2.03.12	Penyediaan Komponen Instalasi Listrik/Penerangan Bangunan Kantor	3	1	1	SMPN 2 Sruweng,					Jumlah bulan penyediaan komponen instalasi listrik/penerangan bangunan kantor	12 Bulan	3.500.000	3.400.000	DAU	P1
X.XX.1-1.2-22.0-0.02.33.01.2.03.15	Penyediaan Bahan Bacaan dan Peraturan Perundang-Undangan	3	1	1	SMPN 2 Sruweng,					Jumlah bulan bahan bacaan dan perundang undangan	12 Bulan	4.584.000	4.584.000	DAU	P1
X.XX.1-1.2-22.0-0.02.33.01.2.03.28	Pemeliharaan Rutin/Berkala Gedung Kantor	3	1	1	SMPN 2 Sruweng,					Jumlah unit pemeliharaan rutin/berkala gedung kantor	1 Unit	5.702.000	31.000.000	DAU	P1

Nomor	Urusan/ Bidang/ Program / Kegiatan/ Sub Kegiatan	Prioritas Kabupaten	Prioritas Propinsi	Prioritas Nasional	Lokasi	Indikator						Keterangan Sub Kegiatan			
						Program		Kegiatan		Sub Kegiatan		Pagu	Prakiraan	Sumber	Prioritas
						Tolok Ukur	Target	Tolok Ukur	Target	Tolok Ukur	Target	Indikatif (Rp)	Maju (Rp)	Dana	
(1)	(2)	(3)	(4)	(5)	(6)	(7)	(8)	(9)	(10)	(11)	(12)	(13)	(14)	(15)	(16)
1-1.2-22.0-0.02.34	**SMPN 1 Adimulyo**											**2.309.840.000**	**2.318.133.052**		
1.1-1.2-22.0-0.02.34	**URUSAN PEMERINTAHAN WAJIB YANG BERKAITAN DENGAN PELAYANAN DASAR**											**493.300.000**	**437.776.000**		
1.01.1-1.2-22.0-0.02.34	**URUSAN PEMERINTAHAN BIDANG PENDIDIKAN**											**493.300.000**	**437.776.000**		
1.01.1-1.2-22.0-0.02.34.02	**PROGRAM PENGELOLAAN PENDIDIKAN**					**Presentase pengelolaan pendidikan**	**101,04 %**					**493.300.000**	**437.776.000**		
1.01.1-1.2-22.0-0.02.34.02.2.02	**Pengelolaan Pendidikan Sekolah Menengah Pertama**							**PRESENTASE PENGELOLAAN SEKOLAHAN MENENGAH PERTAMA**	**100 %**			**493.300.000**	**437.776.000**		
1.01.1-1.2-22.0-0.02.34.02.2.02.36	Penyelengaraan Proses Belajar dan Ujian bagi Peserta Didik	3	1	1	SMPN 1 Adimulyo,					jumlah paket penyelenggaraan proses belajar	3 Paket	458.700.000	390.000.000	Lain-lain Pendapatan Daerah Yang Sah	P1
1.01.1-1.2-22.0-0.02.34.02.2.02.38	Pembinaan Minat, Bakat dan Kreativitas Siswa	3	1	1	SMPN 1 Adimulyo,					jumlah kegiatan minat bakat	1 Kegiatan	0	13.176.000		P1
1.01.1-1.2-22.0-0.02.34.02.2.02.39	Penyediaan Pendidik dan Tenaga Kependidikan bagi Satuan Pendidikan Sekolah Menengah Pertama	3	1	1	SMPN 1 Adimulyo,					jumlah tenaga pendidikan yang mendapatkan honorarium	2 Orang	34.600.000	34.600.000	DAU	P1
										jumlah tenaga kependidikan yang mendapatkan honorarium	4 Orang				
X.1-1.2-22.0-0.02.34												**1.816.540.000**	**1.880.357.052**		
X.XX.1-1.2-22.0-0.02.34												**1.816.540.000**	**1.880.357.052**		

Nomor	Urusan/ Bidang/ Program / Kegiatan/ Sub Kegiatan	Prioritas Kabupaten	Prioritas Propinsi	Prioritas Nasional	Lokasi	Indikator						Keterangan Sub Kegiatan			
						Program		Kegiatan		Sub Kegiatan		Pagu	Prakiraan	Sumber	Prioritas
						Tolok Ukur	Target	Tolok Ukur	Target	Tolok Ukur	Target	Indikatif (Rp)	Maju (Rp)	Dana	
(1)	(2)	(3)	(4)	(5)	(6)	(7)	(8)	(9)	(10)	(11)	(12)	(13)	(14)	(15)	(16)
X.XX.1-1.2-22.0-0.02.34.01	**PROGRAM PENUNJANG URUSAN PEMERINTAHAN DAERAH**					**PRESENTASE TERSELENGGARANYA PROGRAM PENUNJANG URUSAN PEMERINTAH DAERAH**	**100%**					**1.816.540.000**	**1.880.357.052**		
X.XX.1-1.2-22.0-0.02.34.01.2.02	**Administrasi Keuangan**							**Prosentase terlaksananya kegiatan peningkatan administrasi keuangan**	**100 %**			**1.788.511.000**	**1.832.657.052**		
X.XX.1-1.2-22.0-0.02.34.01.2.02.01	Penyediaan Gaji dan Tunjangan ASN	3	1	1	SMPN 1 Adimulyo,					jumlah percapainya ASN yang menerima gaji	26 Orang	1.788.511.000	1.832.657.052	PAD,DAU	P1
										jumlah percapainya ASN yang menerima tamsil	6 Orang				
X.XX.1-1.2-22.0-0.02.34.01.2.03	**Administrasi Umum**							**Prosentase terselenggaranya kegiatan penunjang administrasi umum**	**100 %**			**28.029.000**	**47.700.000**		
X.XX.1-1.2-22.0-0.02.34.01.2.03.01	Penyediaan Jasa Surat Menyurat	3	1	1	SMPN 1 Adimulyo,					jumlah bulan penyediaan jasa surat menyurat	12 Bulan	0	800.000		P1
X.XX.1-1.2-22.0-0.02.34.01.2.03.02	Penyediaan Jasa Komunikasi, Sumber Daya Air dan Listrik	2	1	1	SMPN 1 Adimulyo,					jumlah bulan penyediaan jasa komunikasi, sumber daya air dan listrik	12 Bulan	16.500.000	17.500.000	DAU	P1
X.XX.1-1.2-22.0-0.02.34.01.2.03.06	Penyediaan Jasa Pemeliharaan dan Perizinan Kendaraan Dinas/Operasional	3	1	1	SMPN 1 Adimulyo,					jumlah bulan pemeliharaan dan perizinan kendaraan dinas/operasional	12 Bulan	500.000	2.000.000	DAU	P1
X.XX.1-1.2-22.0-0.02.34.01.2.03.07	Penyediaan Jasa Administrasi Keuangan	3	1	1	SMPN 1 Adimulyo,					jumlah orang pengelola administrasi keuangan	5 Orang	7.000.000	7.000.000	DAU	P1
X.XX.1-1.2-22.0-0.02.34.01.2.03.08	Penyediaan Jasa Kebersihan Kantor	3	1	1	SMPN 1 Adimulyo,					jumlah bulan peralatan kebersihan kantor	12 Bulan	0	7.000.000		P1

Nomor	Urusan/ Bidang/ Program / Kegiatan/ Sub Kegiatan	Prioritas Kabupaten	Prioritas Propinsi	Prioritas Nasional	Lokasi	Indikator						Keterangan Sub Kegiatan			
						Program		Kegiatan		Sub Kegiatan		Pagu	Prakiraan	Sumber	Prioritas
						Tolok Ukur	Target	Tolok Ukur	Target	Tolok Ukur	Target	Indikatif (Rp)	Maju (Rp)	Dana	
(1)	(2)	(3)	(4)	(5)	(6)	(7)	(8)	(9)	(10)	(11)	(12)	(13)	(14)	(15)	(16)
X.XX.1-1.2-22.0-0.02.34.01.2.03.09	Penyediaan Jasa Perbaikan Peralatan Kerja	3	1	1	SMPN 1 Adimulyo,					jumlah bulan penyediaan jasa perbaikan peralatan kantor	12 Bulan	1.000.000	3.000.000	DAU	P1
X.XX.1-1.2-22.0-0.02.34.01.2.03.10	Penyediaan Alat Tulis Kantor	3	1	1	SMPN 1 Adimulyo,					jumlah bulan penyediaan alat tulis kantor	12 Bulan	3.029.000	10.400.000	DAU	P1
X.XX.1-1.2-22.0-0.02.34.01.2.03.12	Penyediaan Komponen Instalasi Listrik/Penerangan Bangunan Kantor	2	1	1	SMPN 1 Adimulyo,					jumlah bulan penyediaan komponen instalasi listrik/penerangan bangunan kantor	12 Bulan	0	0		P1
1-1.2-22.0-0.02.35	**SMPN 2 Adimulyo**											**3.644.807.000**	**3.769.425.981**		
1.1-1.2-22.0-0.02.35	**URUSAN PEMERINTAHAN WAJIB YANG BERKAITAN DENGAN PELAYANAN DASAR**											**933.455.000**	**877.604.000**		
1.01.1-1.2-22.0-0.02.35	**URUSAN PEMERINTAHAN BIDANG PENDIDIKAN**											**933.455.000**	**877.604.000**		
1.01.1-1.2-22.0-0.02.35.02	**PROGRAM PENGELOLAAN PENDIDIKAN**					**APK SMP/MTS**	**101,04%**					**933.455.000**	**877.604.000**		
1.01.1-1.2-22.0-0.02.35.02.2.02	**Pengelolaan Pendidikan Sekolah Menengah Pertama**							**Prosentase pengelolaan Sekolah Menengah Pertama**	**100%**			**933.455.000**	**877.604.000**		
1.01.1-1.2-22.0-0.02.35.02.2.02.36	Penyelengaraan Proses Belajar dan Ujian bagi Peserta Didik	3	1	1	SMPN 2 Adimulyo,					Jumlah Paket pengelolaan pendidikan Sekolah Menengah Pertama	3 Paket	831.600.000	760.000.000	Lain-lain Pendapatan Daerah Yang Sah	P1
1.01.1-1.2-22.0-0.02.35.02.2.02.38	Pembinaan Minat, Bakat dan Kreativitas Siswa	3	1	1	SMPN 2 Adimulyo,					Jumlah Kegiatan Minat Bakat	2 Kegiatan	4.555.000	20.304.000	DAU	P1
1.01.1-1.2-22.0-0.02.35.02.2.02.39	Penyediaan Pendidik dan Tenaga Kependidikan bagi Satuan Pendidikan Sekolah Menengah Pertama	3	1	1	SMPN 2 Adimulyo,					Jumlah Tenaga Pendidik Yang Mendapatkan Honorarium	6 Orang	97.300.000	97.300.000	DAU	P1
										Jumlah Tenaga Kependidikan Yang Mendapatkan Honorarium	6 Orang				

Nomor	Urusan/ Bidang/ Program / Kegiatan/ Sub Kegiatan	Prioritas Kabupaten	Prioritas Propinsi	Prioritas Nasional	Lokasi	Indikator						Keterangan Sub Kegiatan			
						Program		Kegiatan		Sub Kegiatan		Pagu	Prakiraan	Sumber	Prioritas
						Tolok Ukur	Target	Tolok Ukur	Target	Tolok Ukur	Target	Indikatif (Rp)	Maju (Rp)	Dana	
(1)	(2)	(3)	(4)	(5)	(6)	(7)	(8)	(9)	(10)	(11)	(12)	(13)	(14)	(15)	(16)
X.1-1.2-22.0-0.02.35												**2.711.352.000**	**2.891.821.981**		
X.XX.1-1.2-22.0-0.02.35												**2.711.352.000**	**2.891.821.981**		
X.XX.1-1.2-22.0-0.02.35.01	**PROGRAM PENUNJANG URUSAN PEMERINTAHAN DAERAH**					**Presentaseterselenggaranyakegiatan penunjangurusan pemerintahan daerah**	**100%**					**2.711.352.000**	**2.891.821.981**		
X.XX.1-1.2-22.0-0.02.35.01.2.02	**Administrasi Keuangan**							**Presentase terlaksananya kegiatan administrasi keuangan**	**100%**			**2.657.237.000**	**2.786.610.981**		
X.XX.1-1.2-22.0-0.02.35.01.2.02.01	Penyediaan Gaji dan Tunjangan ASN	3	1	1	SMPN 2 Adimulyo,					Jumlah ASN yang mendapat gaji	37 Orang	2.657.237.000	2.786.610.981	PAD,DAU	P1
										Jumlah ASN yang mendapat tunjangan	8 Orang				
X.XX.1-1.2-22.0-0.02.35.01.2.03	**Administrasi Umum**							**Presentase terlaksananya kegiatan administrasi umum**	**100%**			**54.115.000**	**105.211.000**		
X.XX.1-1.2-22.0-0.02.35.01.2.03.01	Penyediaan Jasa Surat Menyurat	3	1	1	SMPN 2 Adimulyo,					Jumlah bulan penyediaan jasa surat menyurat	12 Bulan	1.040.000	1.590.000	DAU	P1
X.XX.1-1.2-22.0-0.02.35.01.2.03.02	Penyediaan Jasa Komunikasi, Sumber Daya Air dan Listrik	3	1	1	SMPN 2 Adimulyo,					Jumlah bulan penyediaan jasa komunikasi , sumber daya air dan listrik	12 Bulan	9.624.000	10.224.000	DAU	P1
X.XX.1-1.2-22.0-0.02.35.01.2.03.07	Penyediaan Jasa Administrasi Keuangan	3	1	1	SMPN 2 Adimulyo,					Jumlah orang pengelola administrasi keuangan	6 Orang	10.413.000	10.908.000	DAU	P1
X.XX.1-1.2-22.0-0.02.35.01.2.03.08	Penyediaan Jasa Kebersihan Kantor	3	1	1	SMPN 2 Adimulyo,					Jumlah bulan penyediaan jasa kebersihan kantor	12 Bulan	9.228.000	11.534.000	DAU	P1
X.XX.1-1.2-22.0-0.02.35.01.2.03.09	Penyediaan Jasa Perbaikan Peralatan Kerja	3	1	1	SMPN 2 Adimulyo,					Jumlah bulan penyediaan jasa perbaikan peralatan kerja	12 Bulan	2.512.000	6.279.000	DAU	P1

Nomor	Urusan/ Bidang/ Program / Kegiatan/ Sub Kegiatan	Prioritas Kabupaten	Prioritas Propinsi	Prioritas Nasional	Lokasi	Indikator						Keterangan Sub Kegiatan			
						Program		Kegiatan		Sub Kegiatan		Pagu Indikatif (Rp)	Prakiraan Maju (Rp)	Sumber Dana	Prioritas
						Tolok Ukur	Target	Tolok Ukur	Target	Tolok Ukur	Target				
(1)	(2)	(3)	(4)	(5)	(6)	(7)	(8)	(9)	(10)	(11)	(12)	(13)	(14)	(15)	(16)
X.XX.1-1.2-22.0-0.02.35.01.2.03.10	Penyediaan Alat Tulis Kantor	3	1	1	SMPN 2 Adimulyo,					Jumlah bulan penyediaan Alat Tulis Kantor	12 Bulan	5.190.000	17.300.000	DAU	P1
X.XX.1-1.2-22.0-0.02.35.01.2.03.28	Pemeliharaan Rutin/Berkala Gedung Kantor	3	1	1	SMPN 2 Adimulyo,					Jumlah Unit Pemeliharaan Rutin/Berkala Gedung Kantor	1 Unit	16.108.000	47.376.000	DAU	P1
1-1.2-22.0-0.02.36	**SMPN 1 Kuwarasan**											**3.408.498.000**	**3.760.689.400**		
1.1-1.2-22.0-0.02.36	**URUSAN PEMERINTAHAN WAJIB YANG BERKAITAN DENGAN PELAYANAN DASAR**											**911.543.000**	**846.116.000**		
1.01.1-1.2-22.0-0.02.36	**URUSAN PEMERINTAHAN BIDANG PENDIDIKAN**											**911.543.000**	**846.116.000**		
1.01.1-1.2-22.0-0.02.36.02	**PROGRAM PENGELOLAAN PENDIDIKAN**					**APK SMP/MTs**	**101.04%**					**911.543.000**	**846.116.000**		
1.01.1-1.2-22.0-0.02.36.02.2.02	**Pengelolaan Pendidikan Sekolah Menengah Pertama**							**Persentase Pengelolaan Pendidikan Dasar**	**100%**			**911.543.000**	**846.116.000**		
1.01.1-1.2-22.0-0.02.36.02.2.02.36	Penyelengaraan Proses Belajar dan Ujian bagi Peserta Didik	3	1	1	SMPN 1 Kuwarasan,					Jumlah Paket Penyediaan Penyelenggaraan Proses Belajar dan Ujian Bagi Peserta Didik	3 Paket	833.800.000	752.000.000	Lain-lain Pendapatan Daerah Yang Sah	P1
1.01.1-1.2-22.0-0.02.36.02.2.02.38	Pembinaan Minat, Bakat dan Kreativitas Siswa	3	1	1	SMPN 1 Kuwarasan,					Jumlah Kegiatan Minat bakat	7 Paket	4.093.000	20.466.000	DAU	P1
1.01.1-1.2-22.0-0.02.36.02.2.02.39	Penyediaan Pendidik dan Tenaga Kependidikan bagi Satuan Pendidikan Sekolah Menengah Pertama	3	1	1	SMPN 1 Kuwarasan,					Jumlah Tenaga Pendidik yang Menerima Penghargaan Profesi Pendidik	6 Orang	73.650.000	73.650.000	DAU	P1
										--- Jumlah Tenaga Kependidikan yang Menerima Penghargaan Profesi Kependidikan	--- 12 Orang				

Nomor	Urusan/ Bidang/ Program / Kegiatan/ Sub Kegiatan	Prioritas Kabupaten	Prioritas Propinsi	Prioritas Nasional	Lokasi	Indikator						Keterangan Sub Kegiatan			
						Program		Kegiatan		Sub Kegiatan		Pagu	Prakiraan	Sumber	Prioritas
						Tolok Ukur	Target	Tolok Ukur	Target	Tolok Ukur	Target	Indikatif (Rp)	Maju (Rp)	Dana	
(1)	(2)	(3)	(4)	(5)	(6)	(7)	(8)	(9)	(10)	(11)	(12)	(13)	(14)	(15)	(16)
X.1-1.2-22.0-0.02.36												**2.496.955.000**	**2.914.573.400**		
X.XX.1-1.2-22.0-0.02.36												**2.496.955.000**	**2.914.573.400**		
X.XX.1-1.2-22.0-0.02.36.01	**PROGRAM PENUNJANG URUSAN PEMERINTAHAN DAERAH**					**Persentase terselenggaranya kegiatan penunjang urusan Pemerintah Daerah**	**100%**					**2.496.955.000**	**2.914.573.400**		
X.XX.1-1.2-22.0-0.02.36.01.2.02	**Administrasi Keuangan**							**Terlaksananya Administrasi Keuangan**	**100%**			**2.412.793.000**	**2.812.602.400**		
X.XX.1-1.2-22.0-0.02.36.01.2.02.01	Penyediaan Gaji dan Tunjangan ASN	3	1	1	SMPN 1 Kuwarasan,					Jumlah ASN yang mendapatkan gaji	36 Orang	2.412.793.000	2.812.602.400	PAD,DAU	P1
										Jumlah ASN yang mendapatkan Tunjangan	5 Orang				
X.XX.1-1.2-22.0-0.02.36.01.2.03	**Administrasi Umum**							**Prosentase Terlaksanaannya Kegiatan Administrasi Umum**	**100%**			**84.162.000**	**101.971.000**		
X.XX.1-1.2-22.0-0.02.36.01.2.03.01	Penyediaan Jasa Surat Menyurat	3	1	1	SMPN 1 Kuwarasan,					Jumlah bulan penyediaan jasa surat menyurat	12 Paket	1.500.000	1.500.000	DAU	P1
X.XX.1-1.2-22.0-0.02.36.01.2.03.07	Penyediaan Jasa Administrasi Keuangan	3	1	1	SMPN 1 Kuwarasan,					Jumlah Orang Pengelola Administrasi Keuangan	5 Orang	8.500.000	8.500.000	DAU	P1
X.XX.1-1.2-22.0-0.02.36.01.2.03.08	Penyediaan Jasa Kebersihan Kantor	3	1	1	SMPN 1 Kuwarasan,					Jumlah Paket Penyediaan Jasa Kebersihan Kantor	1 Paket	5.638.000	8.055.000	DAU	P1
X.XX.1-1.2-22.0-0.02.36.01.2.03.10	Penyediaan Alat Tulis Kantor	3	1	1	SMPN 1 Kuwarasan,					Jumlah Paket Penyediaan Alat Tulis Kantor	1 Paket	15.883.000	22.000.000	DAU	P1
X.XX.1-1.2-22.0-0.02.36.01.2.03.12	Penyediaan Komponen Instalasi Listrik/Penerangan Bangunan Kantor	3	1	1	SMPN 1 Kuwarasan,					Jumlah Paket Penyediaan Komponen Instalasi Listrik/Peneranagan Bangunan Kantor	1 Paket	3.000.000	6.000.000	DAU	P1

Nomor	Urusan/ Bidang/ Program / Kegiatan/ Sub Kegiatan	Prioritas Kabupaten	Prioritas Propinsi	Prioritas Nasional	Lokasi	Indikator						Keterangan Sub Kegiatan			
						Program		Kegiatan		Sub Kegiatan		Pagu	Prakiraan	Sumber	Prioritas
						Tolok Ukur	Target	Tolok Ukur	Target	Tolok Ukur	Target	Indikatif (Rp)	Maju (Rp)	Dana	
(1)	(2)	(3)	(4)	(5)	(6)	(7)	(8)	(9)	(10)	(11)	(12)	(13)	(14)	(15)	(16)
X.XX.1-1.2-22.0-0.02.36.01.2.03.25	Pengadaan Mebeleur	3	1	1	SMPN 1 Kuwarasan,					Jumlah Unit Pengadaan Mebeleur	65 Unit	35.000.000	35.000.000	DAU	P1
X.XX.1-1.2-22.0-0.02.36.01.2.03.28	Pemeliharaan Rutin/Berkala Gedung Kantor	3	1	1	SMPN 1 Kuwarasan,					Jumlah Unit Pemeliharaan Rutin/Berkala Gedung Kantor	1 Unit	14.641.000	20.916.000	DAU	P1
1-1.2-22.0-0.02.37	**SMPN 1 Rowokele**											**3.456.582.000**	**3.934.264.000**		
1.1-1.2-22.0-0.02.37	**URUSAN PEMERINTAHAN WAJIB YANG BERKAITAN DENGAN PELAYANAN DASAR**											**893.150.000**	**836.214.000**		
1.01.1-1.2-22.0-0.02.37	**URUSAN PEMERINTAHAN BIDANG PENDIDIKAN**											**893.150.000**	**836.214.000**		
1.01.1-1.2-22.0-0.02.37.02	**PROGRAM PENGELOLAAN PENDIDIKAN**					**APK SMP/MTS**	**101.04%**					**893.150.000**	**836.214.000**		
1.01.1-1.2-22.0-0.02.37.02.2.02	**Pengelolaan Pendidikan Sekolah Menengah Pertama**							**persentase pengelolaan pendidikan dasar**	**100%**			**893.150.000**	**836.214.000**		
1.01.1-1.2-22.0-0.02.37.02.2.02.36	Penyelengaraan Proses Belajar dan Ujian bagi Peserta Didik	3	1	1	SMPN 1 Rowokele,					Jumlah Paket Penyelenggaraan proses belajar	3 Paket	832.700.000	756.000.000	Lain-lain Pendapatan Daerah Yang Sah	P1
1.01.1-1.2-22.0-0.02.37.02.2.02.38	Pembinaan Minat, Bakat dan Kreativitas Siswa	3	1	1	SMPN 1 Rowokele,					Jumlah Kegiatan Minat Bakat	1 Paket	0	19.764.000		P1
1.01.1-1.2-22.0-0.02.37.02.2.02.39	Penyediaan Pendidik dan Tenaga Kependidikan bagi Satuan Pendidikan Sekolah Menengah Pertama	3	1	1	SMPN 1 Rowokele,					Jumlah Tenaga Pendidik yang mendapatkan Honorarium	6 Orang	60.450.000	60.450.000	DAU	P1
										--- Jumlah Tenaga Kependidikan yang mendapatkan Honorarium	--- 4 Orang				
X.1-1.2-22.0-0.02.37												**2.563.432.000**	**3.098.050.000**		
X.XX.1-1.2-22.0-0.02.37												**2.563.432.000**	**3.098.050.000**		

Nomor	Urusan/ Bidang/ Program / Kegiatan/ Sub Kegiatan	Prioritas Kabupaten	Prioritas Propinsi	Prioritas Nasional	Lokasi	Indikator						Keterangan Sub Kegiatan			
						Program		Kegiatan		Sub Kegiatan		Pagu Indikatif (Rp)	Prakiraan Maju (Rp)	Sumber Dana	Prioritas
						Tolok Ukur	Target	Tolok Ukur	Target	Tolok Ukur	Target				
(1)	(2)	(3)	(4)	(5)	(6)	(7)	(8)	(9)	(10)	(11)	(12)	(13)	(14)	(15)	(16)
X.XX.1-1.2-22.0-0.02.37.01	**PROGRAM PENUNJANG URUSAN PEMERINTAHAN DAERAH**					**Prosentase terselenggaranya program urusan pemerintahan daerah**	**100%**					**2.563.432.000**	**3.098.050.000**		
X.XX.1-1.2-22.0-0.02.37.01.2.02	**Administrasi Keuangan**							**Prosentase Terlaksananya Kegiatan administrasi Umum**	**100 %**			**2.502.932.000**	**2.998.435.000**		
X.XX.1-1.2-22.0-0.02.37.01.2.02.01	Penyediaan Gaji dan Tunjangan ASN	3	1	1	SMPN 1 Rowokele,					Jumlah ASN Yang mendapatkan Gaji dan Tunjangan	36 Orang	2.502.932.000	2.998.435.000	PAD,DAU	P1
										--- Jumlah ASN Yang mendapatkan Gaji dan Tunjangan	--- 10 Orang				
X.XX.1-1.2-22.0-0.02.37.01.2.03	**Administrasi Umum**							**Persentase terlaksanya kegiatan administrasi umum**	**100%**			**60.500.000**	**99.615.000**		
X.XX.1-1.2-22.0-0.02.37.01.2.03.01	Penyediaan Jasa Surat Menyurat	3	1	1	SMPN 1 Rowokele,					Jumlah bulan penyedia jasa surat menyurat	12 Bulan	1.000.000	2.310.000	DAU	P1
X.XX.1-1.2-22.0-0.02.37.01.2.03.07	Penyediaan Jasa Administrasi Keuangan	3	1	1	SMPN 1 ROWOKELE					Jumlah orang pengelola administrasi keuangan	5 Orang	10.000.000	11.000.000	DAU	P1
X.XX.1-1.2-22.0-0.02.37.01.2.03.08	Penyediaan Jasa Kebersihan Kantor	3	1	1	SMPN 1 ROWOKLE					Jumlah bulan penyediaan jasa kebersihan kantor	12 Bulan	6.000.000	8.800.000	DAU	P1
X.XX.1-1.2-22.0-0.02.37.01.2.03.10	Penyediaan Alat Tulis Kantor	3	1	1	SMPN 1 Rowokele,					Jumlah Bulan Penyediaan Alat Tulis Kantor	12 Bulan	10.500.000	23.605.000	DAU	P1
X.XX.1-1.2-22.0-0.02.37.01.2.03.12	Penyediaan Komponen Instalasi Listrik/Penerangan Bangunan Kantor	3	1	1	SMPN 1 Rowokele,					Jumlah bulan Penyediaan Komponen Instalasi listrik / Ppenerangan Bangunan Kantor	12 Bulan	2.000.000	2.200.000	DAU	P1
X.XX.1-1.2-22.0-0.02.37.01.2.03.28	Pemeliharaan Rutin/Berkala Gedung Kantor	3	1	1	SMPN 1 Rowokele,					Jumlah Unit Pemeliharaan Rutin/ Berkala Gedung Kantor	1 Unit	31.000.000	51.700.000	DAU	P1
1-1.2-22.0-0.02.38	**SMPN 1 Sempor**											**3.696.372.000**	**4.099.455.800**		

Nomor	Urusan/ Bidang/ Program / Kegiatan/ Sub Kegiatan	Prioritas Kabupaten	Prioritas Propinsi	Prioritas Nasional	Lokasi	Indikator						Keterangan Sub Kegiatan			
						Program		Kegiatan		Sub Kegiatan		Pagu	Prakiraan	Sumber	Prioritas
						Tolok Ukur	Target	Tolok Ukur	Target	Tolok Ukur	Target	Indikatif (Rp)	Maju (Rp)	Dana	
(1)	(2)	(3)	(4)	(5)	(6)	(7)	(8)	(9)	(10)	(11)	(12)	(13)	(14)	(15)	(16)
1.1-1.2-22.0-0.02.38	**URUSAN PEMERINTAHAN WAJIB YANG BERKAITAN DENGAN PELAYANAN DASAR**											**905.250.000**	**924.165.000**		
1.01.1-1.2-22.0-0.02.38	**URUSAN PEMERINTAHAN BIDANG PENDIDIKAN**											**905.250.000**	**924.165.000**		
1.01.1-1.2-22.0-0.02.38.02	**PROGRAM PENGELOLAAN PENDIDIKAN**					**APK SMP/MTS**	**101,04%**					**905.250.000**	**924.165.000**		
1.01.1-1.2-22.0-0.02.38.02.2.02	**Pengelolaan Pendidikan Sekolah Menengah Pertama**							**Prosentase Pengelolaan Pendidikan Sekolah Menengah Pertama**	**100%**			**905.250.000**	**924.165.000**		
1.01.1-1.2-22.0-0.02.38.02.2.02.36	Penyelengaraan Proses Belajar dan Ujian bagi Peserta Didik	3	1	1	SMPN 1 Sempor,					Jumlah Paket Penyediaan penyelenggaraan proses belajar dan ujian bagi peserta didik	3 Paket	826.100.000	837.100.000	Lain-lain Pendapatan Daerah Yang Sah	P1
1.01.1-1.2-22.0-0.02.38.02.2.02.39	Penyediaan Pendidik dan Tenaga Kependidikan bagi Satuan Pendidikan Sekolah Menengah Pertama	3	1	1	SMPN 1 Sempor,					Jumlah tenaga pendidik yang menerima penghargaan profesi pendidik	3 Orang	79.150.000	87.065.000	DAU	P1
										Jumlah tenaga kependidikan yang menerima penghargaan profesi tenaga kependidikan	9 Orang				
X.1-1.2-22.0-0.02.38												**2.791.122.000**	**3.175.290.800**		
X.XX.1-1.2-22.0-0.02.38												**2.791.122.000**	**3.175.290.800**		
X.XX.1-1.2-22.0-0.02.38.01	**PROGRAM PENUNJANG URUSAN PEMERINTAHAN DAERAH**					**Prosentase terselenggaranya Kegiatan penunjang urusan Pemerintah Daerah**	**100%**					**2.791.122.000**	**3.175.290.800**		
X.XX.1-1.2-22.0-0.02.38.01.2.02	**Administrasi Keuangan**							**Terlaksananya administrsai keuangan**	**100%**			**2.730.174.000**	**3.071.284.700**		

Nomor	Urusan/ Bidang/ Program / Kegiatan/ Sub Kegiatan	Prioritas Kabupaten	Prioritas Propinsi	Prioritas Nasional	Lokasi	Indikator						Keterangan Sub Kegiatan			
						Program		Kegiatan		Sub Kegiatan		Pagu	Prakiraan	Sumber	Prioritas
						Tolok Ukur	Target	Tolok Ukur	Target	Tolok Ukur	Target	Indikatif (Rp)	Maju (Rp)	Dana	
(1)	(2)	(3)	(4)	(5)	(6)	(7)	(8)	(9)	(10)	(11)	(12)	(13)	(14)	(15)	(16)
X.XX.1-1.2-22.0-0.02.38.01.2.02.01	Penyediaan Gaji dan Tunjangan ASN	3	1	1	SMPN 1 Sempor,					Jumlah ASN yang mendapatkan gaji	36 Orang	2.730.174.000	3.071.284.700	PAD,DAU	P1
										Jumlah ASN yang mendapatkan Tunjangan	5 Orang				
X.XX.1-1.2-22.0-0.02.38.01.2.03	**Administrasi Umum**							**Persentase terlaksananya kegiatan administrasi umum**	**100%**			**60.948.000**	**104.006.100**		
X.XX.1-1.2-22.0-0.02.38.01.2.03.07	Penyediaan Jasa Administrasi Keuangan	3	1	1	SMPN 1 Sempor,					Jumlah orang pengelola administrasi keuangan	5 Orang	10.000.000	11.220.000	DAU	P1
X.XX.1-1.2-22.0-0.02.38.01.2.03.10	Penyediaan Alat Tulis Kantor	3	1	1	SMPN 1 Sempor,					Jumlah bulan penyediaan alat tulis kantor	12 Bulan	14.448.000	26.786.100	DAU	P1
X.XX.1-1.2-22.0-0.02.38.01.2.03.11	Penyediaan Barang Cetakan dan Penggandaan	3	1	1	SMPN 1 Sempor,					Jumlah bulan penyediaan barang cetak dan penggandaan	12 Bulan	2.500.000	2.200.000	DAU	P1
X.XX.1-1.2-22.0-0.02.38.01.2.03.12	Penyediaan Komponen Instalasi Listrik/Penerangan Bangunan Kantor	3	1	1	SMPN 1 Sempor,					Jumlah bulan penyediaan komponen Instalasi listrik/penerangan bangunan kantor	12 Bulan	4.000.000	6.600.000	DAU	P1
X.XX.1-1.2-22.0-0.02.38.01.2.03.28	Pemeliharaan Rutin/Berkala Gedung Kantor	3	1	1	SMPN 1 Sempor,					Jumlah unit pemeliharaan rutin/berkala gedung kantor	1 Unit	30.000.000	57.200.000	DAU	P1
1-1.2-22.0-0.02.39	**SMPN 2 Sempor**											**2.301.450.000**	**2.637.782.000**		
1.1-1.2-22.0-0.02.39	**URUSAN PEMERINTAHAN WAJIB YANG BERKAITAN DENGAN PELAYANAN DASAR**											**496.050.000**	**480.391.000**		
1.01.1-1.2-22.0-0.02.39	**URUSAN PEMERINTAHAN BIDANG PENDIDIKAN**											**496.050.000**	**480.391.000**		
1.01.1-1.2-22.0-0.02.39.02	**PROGRAM PENGELOLAAN PENDIDIKAN**					**APK SMP MTS**	**101, 04 %**					**496.050.000**	**480.391.000**		

Nomor	Urusan/ Bidang/ Program / Kegiatan/ Sub Kegiatan	Prioritas Kabupaten	Prioritas Propinsi	Prioritas Nasional	Lokasi	Indikator						Keterangan Sub Kegiatan			
						Program		Kegiatan		Sub Kegiatan		Pagu	Prakiraan	Sumber	Prioritas
						Tolok Ukur	Target	Tolok Ukur	Target	Tolok Ukur	Target	Indikatif (Rp)	Maju (Rp)	Dana	
(1)	(2)	(3)	(4)	(5)	(6)	(7)	(8)	(9)	(10)	(11)	(12)	(13)	(14)	(15)	(16)
1.01.1-1.2-22.0-0.02.39.02.2.02	**Pengelolaan Pendidikan Sekolah Menengah Pertama**							**Prosentase Pengelolaan Pendidikan Menengah**	**100%**			**496.050.000**	**480.391.000**		
1.01.1-1.2-22.0-0.02.39.02.2.02.36	Penyelengaraan Proses Belajar dan Ujian bagi Peserta Didik	3	1	1	SMPN 2 Sempor,					Jumnlah Paket Penyediaan Penyelenggaraan Proses Belajar dan Ujian bagi Peserta Didik	3 Paket	458.700.000	430.000.000	Lain-lain Pendapatan Daerah Yang Sah	P1
1.01.1-1.2-22.0-0.02.39.02.2.02.38	Pembinaan Minat, Bakat dan Kreativitas Siswa	3	1	1	SMPN 2 Sempor,					Jumlah kegiatan minat dan bakat	8 Kegiatan	0	13.041.000		P1
1.01.1-1.2-22.0-0.02.39.02.2.02.39	Penyediaan Pendidik dan Tenaga Kependidikan bagi Satuan Pendidikan Sekolah Menengah Pertama	3	1	1	SMPN 2 Sempor,					Jumlah Tenaga Pendidik yang menerima penghargaan profesi pendidik	3 Orang	37.350.000	37.350.000	DAU	P1
										Jumlah Tenaga Kependidikan yang menerima penghargaan profesi tenaga kependidikan	3 Orang				
X.1-1.2-22.0-0.02.39												**1.805.400.000**	**2.157.391.000**		
X.XX.1-1.2-22.0-0.02.39												**1.805.400.000**	**2.157.391.000**		
X.XX.1-1.2-22.0-0.02.39.01	**PROGRAM PENUNJANG URUSAN PEMERINTAHAN DAERAH**					**PROSENTASE TERSELENGGARANYA KEGIATAN PENUNJANG URUSAN PEMERINTAHAN DAERAH**	**100%**					**1.805.400.000**	**2.157.391.000**		
X.XX.1-1.2-22.0-0.02.39.01.2.02	**Administrasi Keuangan**							**Presentase terlaksananya kegiatan administrasi keuangan**	**100%**			**1.744.462.000**	**2.087.671.000**		

Nomor	Urusan/ Bidang/ Program / Kegiatan/ Sub Kegiatan	Prioritas Kabupaten	Prioritas Propinsi	Prioritas Nasional	Lokasi	Indikator						Keterangan Sub Kegiatan			
						Program		Kegiatan		Sub Kegiatan		Pagu	Prakiraan	Sumber	Prioritas
						Tolok Ukur	Target	Tolok Ukur	Target	Tolok Ukur	Target	Indikatif (Rp)	Maju (Rp)	Dana	
(1)	(2)	(3)	(4)	(5)	(6)	(7)	(8)	(9)	(10)	(11)	(12)	(13)	(14)	(15)	(16)
X.XX.1-1.2-22.0-0.02.39.01.2.02.01	Penyediaan Gaji dan Tunjangan ASN	3	1	1	SMPN 2 Sempor,					Jumlah ASN yang mendapatkan gaji dan tunjangan	26 Orang	1.744.462.000	2.087.671.000	PAD,DAU	P1
										Jumlah ASN yang mendapatkan TPP	7 Orang				
X.XX.1-1.2-22.0-0.02.39.01.2.03	**Administrasi Umum**							**Persentase terlaksananya kegiatan administrasi umum**	**100%**			**60.938.000**	**69.720.000**		
X.XX.1-1.2-22.0-0.02.39.01.2.03.02	Penyediaan Jasa Komunikasi, Sumber Daya Air dan Listrik	3	1	1	SMPN 2 Sempor,					Jumlah bulan penyediaan jasa listrik	12 Bulan	8.400.000	8.400.000	DAU	P1
X.XX.1-1.2-22.0-0.02.39.01.2.03.07	Penyediaan Jasa Administrasi Keuangan	3	1	1	SMPN 2 Sempor,					Jumlah orang pengelola administrasi keuangan	7 Orang	10.020.000	10.020.000	DAU	P1
X.XX.1-1.2-22.0-0.02.39.01.2.03.08	Penyediaan Jasa Kebersihan Kantor	3	1	1	SMPN 2 Sempor,					Jumlah Bulan Penyediaan Alat Tulis Kantor	12 Bulan	0	3.000.000		P1
X.XX.1-1.2-22.0-0.02.39.01.2.03.10	Penyediaan Alat Tulis Kantor	3	1	1	SMPN 2 Sempor,					Jumlah Bulan Penyediaan Alat Tulis Kantor	12 Bulan	10.273.000	16.055.000	DAU	P1
X.XX.1-1.2-22.0-0.02.39.01.2.03.25	Pengadaan Mebeleur	3	1	1	SMPN 2 Sempor,					Jumlah unit pengadaan mebeleur	25 Unit	10.608.000	10.608.000	DAU	P1
X.XX.1-1.2-22.0-0.02.39.01.2.03.28	Pemeliharaan Rutin/Berkala Gedung Kantor	3	1	1	SMPN 2 Sempor,					Jumlah unit pemeliharaan rutin/berkalagedung kantor	1 Unit	21.637.000	21.637.000	DAU	P1
1-1.2-22.0-0.02.40	**SMPN 1 Gombong**											**2.667.137.000**	**2.689.386.000**		
1.1-1.2-22.0-0.02.40	**URUSAN PEMERINTAHAN WAJIB YANG BERKAITAN DENGAN PELAYANAN DASAR**											**572.500.000**	**538.660.000**		
1.01.1-1.2-22.0-0.02.40	**URUSAN PEMERINTAHAN BIDANG PENDIDIKAN**											**572.500.000**	**538.660.000**		
1.01.1-1.2-22.0-0.02.40.02	**PROGRAM PENGELOLAAN PENDIDIKAN**					**APK SMP / MTs**	**101.04 %**					**572.500.000**	**538.660.000**		

Nomor	Urusan/ Bidang/ Program / Kegiatan/ Sub Kegiatan	Prioritas Kabupaten	Prioritas Propinsi	Prioritas Nasional	Lokasi	Indikator						Keterangan Sub Kegiatan			
						Program		Kegiatan		Sub Kegiatan		Pagu	Prakiraan	Sumber	Prioritas
						Tolok Ukur	Target	Tolok Ukur	Target	Tolok Ukur	Target	Indikatif (Rp)	Maju (Rp)	Dana	
(1)	(2)	(3)	(4)	(5)	(6)	(7)	(8)	(9)	(10)	(11)	(12)	(13)	(14)	(15)	(16)
1.01.1-1.2-22.0-0.02.40.02.2.02	**Pengelolaan Pendidikan Sekolah Menengah Pertama**							**Persentase Pengelolaan Pendidikan Dasar**	**100 %**			**572.500.000**	**538.660.000**		
1.01.1-1.2-22.0-0.02.40.02.2.02.36	Penyelengaraan Proses Belajar dan Ujian bagi Peserta Didik	3	1	1	SMPN 1 Gombong,					Jumlah Paket Penyediaan Penyelenggaraan Proses Belajar dan Ujian Bagi Peserta Didik	3 Paket	525.800.000	479.000.000	Lain-lain Pendapatan Daerah Yang Sah	P1
1.01.1-1.2-22.0-0.02.40.02.2.02.38	Pembinaan Minat, Bakat dan Kreativitas Siswa	3	1	1	SMPN 1 Gombong,					Jumlah Kegiatan Minat Bakat	8 Kegiatan	0	12.960.000		P1
1.01.1-1.2-22.0-0.02.40.02.2.02.39	Penyediaan Pendidik dan Tenaga Kependidikan bagi Satuan Pendidikan Sekolah Menengah Pertama	1	1	1	SMPN 1 Gombong,					Jumlah Tenaga Kependidikan yang menerima penghargaan profesi pendidik	4 Orang	46.700.000	46.700.000	DAU	P1
										Jumlah Tenaga Pendidik yang menerima penghargaan profesi pendidik	3 Orang				
X.1-1.2-22.0-0.02.40												**2.094.637.000**	**2.150.726.000**		
X.XX.1-1.2-22.0-0.02.40												**2.094.637.000**	**2.150.726.000**		
X.XX.1-1.2-22.0-0.02.40.01	**PROGRAM PENUNJANG URUSAN PEMERINTAHAN DAERAH**					**Persentase terselenggaranya kegiatan penunjang Urusan Pemerintah Daerah**	**100 %**					**2.094.637.000**	**2.150.726.000**		
X.XX.1-1.2-22.0-0.02.40.01.2.02	**Administrasi Keuangan**							**Persentase terlaksananya kegiatan Admintrasi keuangan**	**100 %**			**2.021.419.000**	**2.066.426.000**		
X.XX.1-1.2-22.0-0.02.40.01.2.02.01	Penyediaan Gaji dan Tunjangan ASN	3	1	1	SMPN 1 Gombong,					Jumlah ASN yang menerima Gaji dan Tunjangan	27 Orang	2.021.419.000	2.066.426.000	PAD,DAU	P1

Nomor	Urusan/ Bidang/ Program / Kegiatan/ Sub Kegiatan	Prioritas Kabupaten	Prioritas Propinsi	Prioritas Nasional	Lokasi	Indikator						Keterangan Sub Kegiatan			
						Program		Kegiatan		Sub Kegiatan		Pagu	Prakiraan	Sumber	Prioritas
						Tolok Ukur	Target	Tolok Ukur	Target	Tolok Ukur	Target	Indikatif (Rp)	Maju (Rp)	Dana	
(1)	(2)	(3)	(4)	(5)	(6)	(7)	(8)	(9)	(10)	(11)	(12)	(13)	(14)	(15)	(16)
										Jumlah ASN yang menerima TPP	6 Orang				
X.XX.1-1.2-22.0-0.02.40.01.2.03	**Administrasi Umum**							**Persentase terlaksananya administrasi Umum**	**100 %**			**73.218.000**	**84.300.000**		
X.XX.1-1.2-22.0-0.02.40.01.2.03.07	Penyediaan Jasa Administrasi Keuangan	3	1	1	SMPN 1 Gombong,					Jumlah Orang Pengelola Administrasi Keuangan	5 Orang	8.920.000	8.920.000	DAU	P1
X.XX.1-1.2-22.0-0.02.40.01.2.03.08	Penyediaan Jasa Kebersihan Kantor	3	1	1	SMPN 1 Gombong,					Jumlah bulan Penyediaan Jasa Kebersihan Kantor	12 Bulan	7.500.000	7.500.000	DAU	P1
X.XX.1-1.2-22.0-0.02.40.01.2.03.10	Penyediaan Alat Tulis Kantor	3	1	1	SMPN 1 Gombong,					Jumlah bulan Penyediaan Alat Tulis Kantor	12 Bulan	17.418.000	24.500.000	DAU	P1
X.XX.1-1.2-22.0-0.02.40.01.2.03.12	Penyediaan Komponen Instalasi Listrik/Penerangan Bangunan Kantor	3	1	1	SMPN 1 Gombong,					Jumlah Bulan Penyediaan Komponen Listrik Elektronik Penernagan Gedung Kantor	12 Bulan	7.000.000	7.500.000	DAU	P1
X.XX.1-1.2-22.0-0.02.40.01.2.03.24	Pengadaan Peralatan Gedung Kantor	3	1	1	SMPN 1 Gombong,					Jumlah Paket Pengadaan Perlatan Gedung Kantor	1 Unit	0	3.500.000		P1
X.XX.1-1.2-22.0-0.02.40.01.2.03.28	Pemeliharaan Rutin/Berkala Gedung Kantor	3	1	1	SMPN 1 Gombong,					Jumlah Unit pemeliharaan berkala gedung kantor	1 Unit	32.380.000	32.380.000	DAU	P1
1-1.2-22.0-0.02.41	**SMPN 2 Gombong**											**2.640.571.000**	**2.848.345.500**		
1.1-1.2-22.0-0.02.41	**URUSAN PEMERINTAHAN WAJIB YANG BERKAITAN DENGAN PELAYANAN DASAR**											**586.250.000**	**636.455.600**		
1.01.1-1.2-22.0-0.02.41	**URUSAN PEMERINTAHAN BIDANG PENDIDIKAN**											**586.250.000**	**636.455.600**		
1.01.1-1.2-22.0-0.02.41.02	**PROGRAM PENGELOLAAN PENDIDIKAN**					**APK SMP / MTS**	**101,04%**					**586.250.000**	**636.455.600**		
1.01.1-1.2-22.0-0.02.41.02.2.02	**Pengelolaan Pendidikan Sekolah Menengah Pertama**							**Persentase Pengelolaan Pendidikan Sekolah Menengah Pertama**	**100%**			**586.250.000**	**636.455.600**		

Nomor	Urusan/ Bidang/ Program / Kegiatan/ Sub Kegiatan	Prioritas Kabupaten	Prioritas Propinsi	Prioritas Nasional	Lokasi	Indikator						Keterangan Sub Kegiatan			
						Program		Kegiatan		Sub Kegiatan		Pagu Indikatif (Rp)	Prakiraan Maju (Rp)	Sumber Dana	Prioritas
						Tolok Ukur	Target	Tolok Ukur	Target	Tolok Ukur	Target				
(1)	(2)	(3)	(4)	(5)	(6)	(7)	(8)	(9)	(10)	(11)	(12)	(13)	(14)	(15)	(16)
1.01.1-1.2-22.0-0.02.41.02.2.02.36	Penyelengaraan Proses Belajar dan Ujian bagi Peserta Didik	3	1	1	SMPN 2 Gombong,					Jumlah Paket Penyediaan penyelenggaraan proses belajar dan ujian bagi peserta didik	3 Paket	518.100.000	546.700.000	Lain-lain Pendapatan Daerah Yang Sah	P1
1.01.1-1.2-22.0-0.02.41.02.2.02.38	Pembinaan Minat, Bakat dan Kreativitas Siswa	3	1	1	SMPN 2 Gombong,					Jumlah kegiatan pembinaan minat bakat siswa	3 Kegiatan	0	14.790.600		P1
1.01.1-1.2-22.0-0.02.41.02.2.02.39	Penyediaan Pendidik dan Tenaga Kependidikan bagi Satuan Pendidikan Sekolah Menengah Pertama	3	1	1	SMPN 2 Gombong,					Jumlah tenaga pendidik yang menerima penghargaan profesi pendidik dan tenaga kependidikan	2 Orang	68.150.000	74.965.000	DAU	P1
										Jumlah tenaga kependidikan yang menerima penghargaan profesi pendidik dan tenaga kependidikan	7 Orang				
X.1-1.2-22.0-0.02.41												**2.054.321.000**	**2.211.889.900**		
X.XX.1-1.2-22.0-0.02.41												**2.054.321.000**	**2.211.889.900**		
X.XX.1-1.2-22.0-0.02.41.01	**PROGRAM PENUNJANG URUSAN PEMERINTAHAN DAERAH**					**Presentase terselenggaranya kegiatan penunjang urusan Pemerintah Daerah**	**100%**					**2.054.321.000**	**2.211.889.900**		
X.XX.1-1.2-22.0-0.02.41.01.2.02	**Administrasi Keuangan**							**Persentase terlaksananya kegiatan administrasi umum**	**100%**			**1.978.931.000**	**2.115.910.500**		
X.XX.1-1.2-22.0-0.02.41.01.2.02.01	Penyediaan Gaji dan Tunjangan ASN	3	1	1	SMPN 2 Gombong,					Jumlah ASN yang mendapatkan gaji dan Tunjangan	31 Orang	1.978.931.000	2.115.910.500	PAD,DAU	P1

Nomor	Urusan/ Bidang/ Program / Kegiatan/ Sub Kegiatan	Prioritas Kabupaten	Prioritas Propinsi	Prioritas Nasional	Lokasi	Indikator						Keterangan Sub Kegiatan			
						Program		Kegiatan		Sub Kegiatan		Pagu	Prakiraan	Sumber	Prioritas
						Tolok Ukur	Target	Tolok Ukur	Target	Tolok Ukur	Target	Indikatif (Rp)	Maju (Rp)	Dana	
(1)	(2)	(3)	(4)	(5)	(6)	(7)	(8)	(9)	(10)	(11)	(12)	(13)	(14)	(15)	(16)
										Jumlah ASN yang mendapatkan TPP	4 Orang				
X.XX.1-1.2-22.0-0.02.41.01.2.03	**Administrasi Umum**							**Persentase terlaksananya kegiatan administrasi umum**	**100%**			**75.390.000**	**95.979.400**		
X.XX.1-1.2-22.0-0.02.41.01.2.03.07	Penyediaan Jasa Administrasi Keuangan	3	1	1	SMPN 2 Gombong,					Jumlah orang pengelola administrasi keuangan	11 Orang	8.860.000	9.746.000	DAU	P1
X.XX.1-1.2-22.0-0.02.41.01.2.03.09	Penyediaan Jasa Perbaikan Peralatan Kerja	3	1	1	SMPN 2 Gombong,					Jumlah bulan penyediaan jasa perbaikan alat kerja	12 Bulan	9.000.000	10.450.000	DAU	P1
X.XX.1-1.2-22.0-0.02.41.01.2.03.10	Penyediaan Alat Tulis Kantor	3	1	1	SMPN 2 Gombong,					Jumlah bulan penyediaan alat tulis kantor	12 Bulan	12.000.000	16.500.000	DAU	P1
X.XX.1-1.2-22.0-0.02.41.01.2.03.11	Penyediaan Barang Cetakan dan Penggandaan	3	1	1	SMPN 2 Gombong,					jumlah bulan penyediaan barang cetakan dan penggandaan	12 Bulan	12.000.000	15.400.000	DAU	P1
X.XX.1-1.2-22.0-0.02.41.01.2.03.12	Penyediaan Komponen Instalasi Listrik/Penerangan Bangunan Kantor	3	1	1	SMPN 2 Gombong,					jumlah bulan penyedia komponen instalasi listrik	12 Bulan	7.030.000	8.133.400	DAU	P1
X.XX.1-1.2-22.0-0.02.41.01.2.03.28	Pemeliharaan Rutin/Berkala Gedung Kantor	3	1	1	SMPN 2 Gombong,					jumlah unit pemeliharaan rutin / berkala gedung kantor	1 Unit	26.500.000	35.750.000	DAU	P1
1-1.2-22.0-0.02.42	**SMPN 3 Gombong**											**3.377.804.000**	**839.056.117**		
1.1-1.2-22.0-0.02.42	**URUSAN PEMERINTAHAN WAJIB YANG BERKAITAN DENGAN PELAYANAN DASAR**											**785.900.000**	**755.895.000**		
1.01.1-1.2-22.0-0.02.42	**URUSAN PEMERINTAHAN BIDANG PENDIDIKAN**											**785.900.000**	**755.895.000**		
1.01.1-1.2-22.0-0.02.42.02	**PROGRAM PENGELOLAAN PENDIDIKAN**					**APK SMP/MTS**	**101,04%**					**785.900.000**	**755.895.000**		
1.01.1-1.2-22.0-0.02.42.02.2.02	**Pengelolaan Pendidikan Sekolah Menengah Pertama**							**Persentase Pengelolaan Pendidikan Dasar**	**100 %**			**785.900.000**	**755.895.000**		

Nomor	Urusan/ Bidang/ Program / Kegiatan/ Sub Kegiatan	Prioritas Kabupaten	Prioritas Propinsi	Prioritas Nasional	Lokasi	Indikator						Keterangan Sub Kegiatan			
						Program		Kegiatan		Sub Kegiatan		Pagu	Prakiraan	Sumber	Prioritas
						Tolok Ukur	Target	Tolok Ukur	Target	Tolok Ukur	Target	Indikatif (Rp)	Maju (Rp)	Dana	
(1)	(2)	(3)	(4)	(5)	(6)	(7)	(8)	(9)	(10)	(11)	(12)	(13)	(14)	(15)	(16)
1.01.1-1.2-22.0-0.02.42.02.2.02.36	Penyelengaraan Proses Belajar dan Ujian bagi Peserta Didik	3	1	1	SMPN 3 Gombong,					Jumlah paket penyediaan penyelrenggaraan proses belajar dan ujian bagi peserta didik	3 Paket	720.500.000	672.000.000	Lain-lain Pendapatan Daerah Yang Sah	P1
1.01.1-1.2-22.0-0.02.42.02.2.02.38	Pembinaan Minat, Bakat dan Kreativitas Siswa	3	1	1	SMPN 3 Gombong,					Jumlah Kegiatan Mnat Bakat	1 Kegiatan	0	18.495.000		P1
1.01.1-1.2-22.0-0.02.42.02.2.02.39	Penyediaan Pendidik dan Tenaga Kependidikan bagi Satuan Pendidikan Sekolah Menengah Pertama	3	1	1	SMPN 3 Gombong,					Jumlah tenaga pendidik yang menerima penghargaan profesi Pendidik	5 Orang	65.400.000	65.400.000	DAU	P1
										--- Jumlah tenaga Kependidikan yang menerima penghargaan profesi Kependidikan	--- 6 Orang				
X.1-1.2-22.0-0.02.42												**2.591.904.000**	**83.161.117**		
X.XX.1-1.2-22.0-0.02.42												**2.591.904.000**	**83.161.117**		
X.XX.1-1.2-22.0-0.02.42.01	**PROGRAM PENUNJANG URUSAN PEMERINTAHAN DAERAH**					**Prosentase Terlaksananya kegiatan penunjang urusan pemerintahan daerah**	**100 %**					**2.591.904.000**	**83.161.117**		
X.XX.1-1.2-22.0-0.02.42.01.2.02	**Administrasi Keuangan**							**Prosentase Terlaksananya kegiatan administrasi keuangan**	**100%**			**2.536.904.000**	**2.467.117**		
X.XX.1-1.2-22.0-0.02.42.01.2.02.01	Penyediaan Gaji dan Tunjangan ASN	3	1	1	SMPN 3 Gombong,					Jumlah ASN yang mendapatkan Gaji dan Tunjangan	27 Orang	2.536.904.000	2.467.117	PAD,DAU	P1
										Jumlah ASN yang mendapatkan Tamsil	5 Orang				

Nomor	Urusan/ Bidang/ Program / Kegiatan/ Sub Kegiatan	Prioritas Kabupaten	Prioritas Propinsi	Prioritas Nasional	Lokasi	Indikator						Keterangan Sub Kegiatan			
						Program		Kegiatan		Sub Kegiatan		Pagu	Prakiraan	Sumber	Prioritas
						Tolok Ukur	Target	Tolok Ukur	Target	Tolok Ukur	Target	Indikatif (Rp)	Maju (Rp)	Dana	
(1)	(2)	(3)	(4)	(5)	(6)	(7)	(8)	(9)	(10)	(11)	(12)	(13)	(14)	(15)	(16)
X.XX.1-1.2-22.0-0.02.42.01.2.03	**Administrasi Umum**							**Prosentase Terlaksananya kegiatan administrasi umum**	**100 %**			**55.000.000**	**80.694.000**		
X.XX.1-1.2-22.0-0.02.42.01.2.03.01	Penyediaan Jasa Surat Menyurat	3	1	1	SMPN 3 Gombong,					Jumlah Bulan penyedia jasa surat menyurat	12 Bulan	2.000.000	2.500.000	DAU	P1
X.XX.1-1.2-22.0-0.02.42.01.2.03.07	Penyediaan Jasa Administrasi Keuangan	3	1	1	SMPN 3 Gombong,					Jumlah orang pengelola administrasi keuangan	6 Orang	9.000.000	9.000.000	DAU	P1
X.XX.1-1.2-22.0-0.02.42.01.2.03.08	Penyediaan Jasa Kebersihan Kantor	3	1	1	SMPN 3 Gombong,					Jumlah bulan penyedia jasa kebersihan kantor	12 Bulan	8.000.000	12.000.000	DAU	P1
X.XX.1-1.2-22.0-0.02.42.01.2.03.10	Penyediaan Alat Tulis Kantor	3	1	1	SMPN 3 Gombong,					Jumlah bulan penyediaan alat tulis kantor	12 Bulan	9.000.000	14.000.000	DAU	P1
X.XX.1-1.2-22.0-0.02.42.01.2.03.12	Penyediaan Komponen Instalasi Listrik/Penerangan Bangunan Kantor	3	1	1	SMPN 3 Gombong,					Jumlah bulan Penyediaan Komponen instalasi listrik / Penerangan Bangunan Kantor	12 Bulan	0	5.000.000		P1
X.XX.1-1.2-22.0-0.02.42.01.2.03.22	Pengadaan Perlengkapan Gedung Kantor	3	1	1	SMPN 3 Gombong,					Jumlah unit perlengkapan gedung kantor	1 Unit	5.450.000	5.450.000	DAU	P1
X.XX.1-1.2-22.0-0.02.42.01.2.03.24	Pengadaan Peralatan Gedung Kantor	3	1	1	SMPN 3 Gombong,					Jumlah unit pengadaan peralatan gedung kantor	1 Unit	2.550.000	2.550.000	DAU	P1
X.XX.1-1.2-22.0-0.02.42.01.2.03.28	Pemeliharaan Rutin/Berkala Gedung Kantor	3	1	1	SMPN 3 Gombong,					Jumlah unit pemeliharaan gedung kantor	2 Unit	19.000.000	30.194.000	DAU	P1
1-1.2-22.0-0.02.43	**SMPN 4 Gombong**											**3.436.012.000**	**4.272.609.000**		
1.1-1.2-22.0-0.02.43	**URUSAN PEMERINTAHAN WAJIB YANG BERKAITAN DENGAN PELAYANAN DASAR**											**671.518.000**	**823.374.200**		
1.01.1-1.2-22.0-0.02.43	**URUSAN PEMERINTAHAN BIDANG PENDIDIKAN**											**671.518.000**	**823.374.200**		
1.01.1-1.2-22.0-0.02.43.02	**PROGRAM PENGELOLAAN PENDIDIKAN**					**APK SMP/MTS**	**101,04%**					**671.518.000**	**823.374.200**		

Nomor	Urusan/ Bidang/ Program / Kegiatan/ Sub Kegiatan	Prioritas Kabupaten	Prioritas Propinsi	Prioritas Nasional	Lokasi	Indikator						Keterangan Sub Kegiatan			
						Program		Kegiatan		Sub Kegiatan		Pagu	Prakiraan	Sumber	Prioritas
						Tolok Ukur	Target	Tolok Ukur	Target	Tolok Ukur	Target	Indikatif (Rp)	Maju (Rp)	Dana	
(1)	(2)	(3)	(4)	(5)	(6)	(7)	(8)	(9)	(10)	(11)	(12)	(13)	(14)	(15)	(16)
1.01.1-1.2-22.0-0.02.43.02.2.02	**Pengelolaan Pendidikan Sekolah Menengah Pertama**							**Persentase Pengelolaan Pendidikan Sekolah Menengah Pertama**	**100%**			**671.518.000**	**823.374.200**		
1.01.1-1.2-22.0-0.02.43.02.2.02.36	Penyelengaraan Proses Belajar dan Ujian bagi Peserta Didik	3	1	1	SMPN 4 Gombong,					Jumlah Paket Penyediaan penyelenggaraan proses belajar dan ujian bagi peserta didik	3 Paket	614.900.000	744.700.000	Lain-lain Pendapatan Daerah Yang Sah	P1
1.01.1-1.2-22.0-0.02.43.02.2.02.38	Pembinaan Minat, Bakat dan Kreativitas Siswa	3	1	1	SMPN 4 Gombong,					Jumlah Kegiatan Pembinaan minat bakat siswa	1 Paket	4.968.000	21.859.200	DAU	P1
1.01.1-1.2-22.0-0.02.43.02.2.02.39	Penyediaan Pendidik dan Tenaga Kependidikan bagi Satuan Pendidikan Sekolah Menengah Pertama	3	1	1	SMPN 4 Gombong,					Jumlah tenaga pendidik yang menerima penghargaan profesi pendidik	4 Orang	51.650.000	56.815.000	DAU	P1
										Jumlah tenaga kependidikan yang menerima penghargaan profesi tenaga kependidikan	4 Orang				
X.1-1.2-22.0-0.02.43												**2.764.494.000**	**3.449.234.800**		
X.XX.1-1.2-22.0-0.02.43												**2.764.494.000**	**3.449.234.800**		
X.XX.1-1.2-22.0-0.02.43.01	**PROGRAM PENUNJANG URUSAN PEMERINTAHAN DAERAH**					**Presentase terselengaranya kegiatan penujang urusan Pemerintah Daerah**	**100%**					**2.764.494.000**	**3.449.234.800**		
X.XX.1-1.2-22.0-0.02.43.01.2.02	**Administrasi Keuangan**							**TERLAKSANANYA ADMINISTRASI KEUANGAN**	**100%**			**2.704.967.000**	**3.345.394.800**		
X.XX.1-1.2-22.0-0.02.43.01.2.02.01	Penyediaan Gaji dan Tunjangan ASN	3	1	1	SMPN 4 Gombong,					Jumlah ASN yang mendapatkan Gaji	36 Orang	2.704.967.000	3.345.394.800	PAD,DAU	P1

Nomor	Urusan/ Bidang/ Program / Kegiatan/ Sub Kegiatan	Prioritas Kabupaten	Prioritas Propinsi	Prioritas Nasional	Lokasi	Indikator						Keterangan Sub Kegiatan			
						Program		Kegiatan		Sub Kegiatan		Pagu	Prakiraan	Sumber	Prioritas
						Tolok Ukur	Target	Tolok Ukur	Target	Tolok Ukur	Target	Indikatif (Rp)	Maju (Rp)	Dana	
(1)	(2)	(3)	(4)	(5)	(6)	(7)	(8)	(9)	(10)	(11)	(12)	(13)	(14)	(15)	(16)
										Jumlah ASN yang mendapatkan Tunjangan	7 Orang				
X.XX.1-1.2-22.0-0.02.43.01.2.03	**Administrasi Umum**							**PERSENTASE TERLAKSANANYA KEGIATAN ADMINISTRASI UMUM**	**100%**			**59.527.000**	**103.840.000**		
X.XX.1-1.2-22.0-0.02.43.01.2.03.01	Penyediaan Jasa Surat Menyurat	3	1	1	SMPN 4 Gombong,					Jumlah bulan penyediaan Jasa Surat Menyurat	12 Bulan	718.000	1.107.700	DAU	P1
X.XX.1-1.2-22.0-0.02.43.01.2.03.02	Penyediaan Jasa Komunikasi, Sumber Daya Air dan Listrik	3	1	1	SMPN 4 Gombong,					Jumlah bulan penyediaan Jasa Kominikasi, sumber daya air dan listrik	5 Bulan	13.000.000	14.300.000	DAU	P1
X.XX.1-1.2-22.0-0.02.43.01.2.03.07	Penyediaan Jasa Administrasi Keuangan	3	1	1	SMPN 4 Gombong,					Jumlah orang pengelola administrasi keuangan	5 Orang	10.025.000	11.027.500	DAU	P1
X.XX.1-1.2-22.0-0.02.43.01.2.03.08	Penyediaan Jasa Kebersihan Kantor	3	1	1	SMPN 4 Gombong,					Jumlah bulan penyediaan Jasa kebersihan kantor	12 Bulan	2.100.000	3.300.000	DAU	P1
X.XX.1-1.2-22.0-0.02.43.01.2.03.10	Penyediaan Alat Tulis Kantor	3	1	1	SMPN 4 Gombong,					Jumlah bulan penyediaan Alat tulis kantor	12 Bulan	5.000.000	11.000.000	DAU	P1
X.XX.1-1.2-22.0-0.02.43.01.2.03.11	Penyediaan Barang Cetakan dan Penggandaan	3	1	1	SMPN 4 Gombong,					Jumlah bulan penyediaan barang cetak dan penggandaan	12 Bulan	5.500.000	12.100.000	DAU	P1
X.XX.1-1.2-22.0-0.02.43.01.2.03.28	Pemeliharaan Rutin/Berkala Gedung Kantor	3	1	1	SMPN 4 Gombong,					Jumlah unit pemeliharaan rutin/berkala gedung kantor	1 Unit	23.184.000	51.004.800	DAU	P1
1-1.2-22.0-0.02.44	**SMPN 1 Karanganyar**											**3.738.747.000**	**4.342.570.000**		
1.1-1.2-22.0-0.02.44	**URUSAN PEMERINTAHAN WAJIB YANG BERKAITAN DENGAN PELAYANAN DASAR**											**916.800.000**	**892.693.000**		
1.01.1-1.2-22.0-0.02.44	**URUSAN PEMERINTAHAN BIDANG PENDIDIKAN**											**916.800.000**	**892.693.000**		

Nomor	Urusan/ Bidang/ Program / Kegiatan/ Sub Kegiatan	Prioritas Kabupaten	Prioritas Propinsi	Prioritas Nasional	Lokasi	Indikator						Keterangan Sub Kegiatan			
						Program		Kegiatan		Sub Kegiatan		Pagu	Prakiraan	Sumber	Prioritas
						Tolok Ukur	Target	Tolok Ukur	Target	Tolok Ukur	Target	Indikatif (Rp)	Maju (Rp)	Dana	
(1)	(2)	(3)	(4)	(5)	(6)	(7)	(8)	(9)	(10)	(11)	(12)	(13)	(14)	(15)	(16)
1.01.1-1.2-22.0-0.02.44.02	**PROGRAM PENGELOLAAN PENDIDIKAN**					**APK SMP/MTs**	**101,04%**					**916.800.000**	**892.693.000**		
1.01.1-1.2-22.0-0.02.44.02.2.02	**Pengelolaan Pendidikan Sekolah Menengah Pertama**							**Presetase Pengelolaan Pendidikan Sekolah Menengah Pertama**	**100%**			**916.800.000**	**892.693.000**		
1.01.1-1.2-22.0-0.02.44.02.2.02.36	Penyelengaraan Proses Belajar dan Ujian bagi Peserta Didik	3	1	1	SMPN 1 Karanganyar,					Jumlah paket penyediaan penyelenggaraan proses belajar dan ujian bagi peserta didik	3 Paket	839.300.000	792.000.000	Lain-lain Pendapatan Daerah Yang Sah	P1
1.01.1-1.2-22.0-0.02.44.02.2.02.38	Pembinaan Minat, Bakat dan Kreativitas Siswa	3	1	1	SMPN 1 Karanganyar,					Jumlah kegiatan pembinaan minat bakat siswa	1 Kegiatan	0	23.193.000		P1
1.01.1-1.2-22.0-0.02.44.02.2.02.39	Penyediaan Pendidik dan Tenaga Kependidikan bagi Satuan Pendidikan Sekolah Menengah Pertama	3	1	1	SMPN 1 Karanganyar,					Jumlah tenaga pendidik yang menerima penghargaan profesi pendidik	3 Orang	77.500.000	77.500.000	DAU	P1
										Jumlah tenaga kependidikan yang menerima penghargaan profesi tenaga kependidikan	9 Orang				
X.1-1.2-22.0-0.02.44												**2.821.947.000**	**3.449.877.000**		
X.XX.1-1.2-22.0-0.02.44												**2.821.947.000**	**3.449.877.000**		
X.XX.1-1.2-22.0-0.02.44.01	**PROGRAM PENUNJANG URUSAN PEMERINTAHAN DAERAH**					**Presentase terselenggaranya kegiatan penunjang urusan Pemerintah Daerah**	**100%**					**2.821.947.000**	**3.449.877.000**		
X.XX.1-1.2-22.0-0.02.44.01.2.02	**Administrasi Keuangan**							**Persentase terlaksananya kegiatan administrasi keuangan**	**100%**			**2.743.527.000**	**3.327.826.000**		

Nomor	Urusan/ Bidang/ Program / Kegiatan/ Sub Kegiatan	Prioritas Kabupaten	Prioritas Propinsi	Prioritas Nasional	Lokasi	Indikator						Keterangan Sub Kegiatan			
						Program		Kegiatan		Sub Kegiatan		Pagu	Prakiraan	Sumber	Prioritas
						Tolok Ukur	Target	Tolok Ukur	Target	Tolok Ukur	Target	Indikatif (Rp)	Maju (Rp)	Dana	
(1)	(2)	(3)	(4)	(5)	(6)	(7)	(8)	(9)	(10)	(11)	(12)	(13)	(14)	(15)	(16)
X.XX.1-1.2-22.0-0.02.44.01.2.02.01	Penyediaan Gaji dan Tunjangan ASN	3	1	1	SMPN 1 Karanganyar,					Jumlah ASN yang mendapatkan Gaji dan Tunjangan	39 Orang	2.743.527.000	3.327.826.000	PAD,DAU	P1
										Jumlah ASN yang mendapatkan TPP	6 Orang				
X.XX.1-1.2-22.0-0.02.44.01.2.03	**Administrasi Umum**							**Persentase terlaksananya kegiatan administrasi umum**	**100%**			**78.420.000**	**122.051.000**		
X.XX.1-1.2-22.0-0.02.44.01.2.03.01	Penyediaan Jasa Surat Menyurat	3	1	1	SMPN 1 Karanganyar,					Jumlah bulan penyediaan jasa surat menyurat	12 Bulan	0	750.000		P1
X.XX.1-1.2-22.0-0.02.44.01.2.03.02	Penyediaan Jasa Komunikasi, Sumber Daya Air dan Listrik	3	1	1	SMPN 1 Karanganyar,					Jumlah bulan penyediaan jasa komunikasi, sumber daya air dan listrik	12 Bulan	0	12.850.000		P1
X.XX.1-1.2-22.0-0.02.44.01.2.03.07	Penyediaan Jasa Administrasi Keuangan	3	1	1	SMPN 1 Karanganyar,					Jumlah orang pengelola administrasi keuangan	5 Orang	9.000.000	9.000.000	DAU	P1
X.XX.1-1.2-22.0-0.02.44.01.2.03.08	Penyediaan Jasa Kebersihan Kantor	3	1	1	SMPN 1 Karanganyar,					Jumlah bulan penyediaan jasa kebersihan kantor	12 Bulan	6.950.000	6.950.000	DAU	P1
X.XX.1-1.2-22.0-0.02.44.01.2.03.09	Penyediaan Jasa Perbaikan Peralatan Kerja	3	1	1	SMPN 1 Karanganyar,					Jumlah bulan penyediaan jasa perbaikan peralatan kerja	12 Bulan	9.000.000	9.000.000	DAU	P1
X.XX.1-1.2-22.0-0.02.44.01.2.03.10	Penyediaan Alat Tulis Kantor	3	1	1	SMPN 1 Karanganyar,					Jumlah bulan penyediaan alat tulis kantor	12 Bulan	11.000.000	11.000.000	DAU	P1
X.XX.1-1.2-22.0-0.02.44.01.2.03.11	Penyediaan Barang Cetakan dan Penggandaan	3	1	1	SMPN 1 Karanganyar,					Jumlah bulan penyediaan barang cetakan dan penggandaan	12 Bulan	0	1.751.000		P1
X.XX.1-1.2-22.0-0.02.44.01.2.03.12	Penyediaan Komponen Instalasi Listrik/Penerangan Bangunan Kantor	3	1	1	SMPN 1 Karanganyar,					Jumlah bulan penyediaan komponen instalasi listrik/penerangan bangunan kantor	12 Bulan	8.000.000	8.000.000	DAU	P1

Nomor	Urusan/ Bidang/ Program / Kegiatan/ Sub Kegiatan	Prioritas Kabupaten	Prioritas Propinsi	Prioritas Nasional	Lokasi	Indikator						Keterangan Sub Kegiatan			
						Program		Kegiatan		Sub Kegiatan		Pagu	Prakiraan	Sumber	Prioritas
						Tolok Ukur	Target	Tolok Ukur	Target	Tolok Ukur	Target	Indikatif (Rp)	Maju (Rp)	Dana	
(1)	(2)	(3)	(4)	(5)	(6)	(7)	(8)	(9)	(10)	(11)	(12)	(13)	(14)	(15)	(16)
X.XX.1-1.2-22.0-0.02.44.01.2.03.28	Pemeliharaan Rutin/Berkala Gedung Kantor	3	1	1	SMPN 1 Karanganyar,					Jumlah unit pembeliharaan rutin/ berkala gedung kantor	1 Unit	34.470.000	62.750.000	DAU	P1
1-1.2-22.0-0.02.45	**SMPN 2 Karanganyar**											**3.922.827.000**	**4.185.091.000**		
1.1-1.2-22.0-0.02.45	**URUSAN PEMERINTAHAN WAJIB YANG BERKAITAN DENGAN PELAYANAN DASAR**											**920.650.000**	**860.878.000**		
1.01.1-1.2-22.0-0.02.45	**URUSAN PEMERINTAHAN BIDANG PENDIDIKAN**											**920.650.000**	**860.878.000**		
1.01.1-1.2-22.0-0.02.45.02	**PROGRAM PENGELOLAAN PENDIDIKAN**					**APK SMP/MTS**	**101,04 %**					**920.650.000**	**860.878.000**		
1.01.1-1.2-22.0-0.02.45.02.2.02	**Pengelolaan Pendidikan Sekolah Menengah Pertama**							**Persentase Pengelolaan Pendidikan Dasar**	**100 %**			**920.650.000**	**860.878.000**		
1.01.1-1.2-22.0-0.02.45.02.2.02.36	Penyelengaraan Proses Belajar dan Ujian bagi Peserta Didik	3	1	1	SMPN 2 Karanganyar,					Jumlah Kegiatan penyediaan operasional sekolah	8 Kegiatan	840.400.000	760.000.000	Lain-lain Pendapatan Daerah Yang Sah	P1
1.01.1-1.2-22.0-0.02.45.02.2.02.38	Pembinaan Minat, Bakat dan Kreativitas Siswa	3	1	1	SMPN 2 Karanganyar,					Jumlah Kegiatan Minat bakat	2 Kegiatan	0	20.628.000		P1
1.01.1-1.2-22.0-0.02.45.02.2.02.39	Penyediaan Pendidik dan Tenaga Kependidikan bagi Satuan Pendidikan Sekolah Menengah Pertama	3	1	1	SMPN 2 Karanganyar,					Jumlah tenaga Pendidik yang menerima penghargaan profesi Pendidik	6 Orang	80.250.000	80.250.000	DAU	P1
										Jumlah tenaga Kependidikan yang menerima penghargaan profesi Kependidikan	3 Orang				
X.1-1.2-22.0-0.02.45												**3.002.177.000**	**3.324.213.000**		
X.XX.1-1.2-22.0-0.02.45												**3.002.177.000**	**3.324.213.000**		

Nomor	Urusan/ Bidang/ Program / Kegiatan/ Sub Kegiatan	Prioritas Kabupaten	Prioritas Propinsi	Prioritas Nasional	Lokasi	Indikator						Keterangan Sub Kegiatan			
						Program		Kegiatan		Sub Kegiatan		Pagu	Prakiraan	Sumber	Prioritas
						Tolok Ukur	Target	Tolok Ukur	Target	Tolok Ukur	Target	Indikatif (Rp)	Maju (Rp)	Dana	
(1)	(2)	(3)	(4)	(5)	(6)	(7)	(8)	(9)	(10)	(11)	(12)	(13)	(14)	(15)	(16)
X.XX.1-1.2-22.0-0.02.45.01	**PROGRAM PENUNJANG URUSAN PEMERINTAHAN DAERAH**					**Presentase terselenggaranya kegiatan penunjang urusan Pemerintah Daerah**	**100 %**					**3.002.177.000**	**3.324.213.000**		
X.XX.1-1.2-22.0-0.02.45.01.2.02	**Administrasi Keuangan**							**Presentase terlaksananya kegiatan administrasi umum**	**100 %**			**2.946.141.000**	**3.230.396.000**		
X.XX.1-1.2-22.0-0.02.45.01.2.02.01	Penyediaan Gaji dan Tunjangan ASN	3	1	1	SMPN 2 Karanganyar,					Jumlah ASN yang mendapatkan gaji	42 Orang	2.946.141.000	3.230.396.000	PAD,DAU	P1
										Jumlah ASN yang mendapatkan tunjangan	10 Orang				
X.XX.1-1.2-22.0-0.02.45.01.2.03	**Administrasi Umum**							**Presentase terlaksanaya kegiatan administrasi umum**	**100 %**			**56.036.000**	**93.817.000**		
X.XX.1-1.2-22.0-0.02.45.01.2.03.01	Penyediaan Jasa Surat Menyurat	3	1	1	SMPN 2 Karanganyar,					Jumlah bulan penyediaan jasa surat menyurat	12 Bulan	440.000	440.000	DAU	P1
X.XX.1-1.2-22.0-0.02.45.01.2.03.02	Penyediaan Jasa Komunikasi, Sumber Daya Air dan Listrik	3	1	1	SMPN 2 Karanganyar,					Jumlah bulan Penyediaan Jasa Komunikasi, Sumber Daya Air dan Listrik	12 Bulan	13.350.000	13.350.000	DAU	P1
X.XX.1-1.2-22.0-0.02.45.01.2.03.07	Penyediaan Jasa Administrasi Keuangan	3	1	1	SMPN 2 Karanganyar,					Jumlah orang pengelola administrasi keuangan	5 Orang	9.600.000	9.600.000	DAU	P1
X.XX.1-1.2-22.0-0.02.45.01.2.03.08	Penyediaan Jasa Kebersihan Kantor	3	1	1	SMPN 2 Karanganyar,					Jumlah bulan penyediaan jasa kebersihan kantor	12 Bulan	6.756.000	6.756.000	DAU	P1
X.XX.1-1.2-22.0-0.02.45.01.2.03.09	Penyediaan Jasa Perbaikan Peralatan Kerja	3	1	1	SMPN 2 Karanganyar,					Jumlah bulan Penyediaan Jasa Perbaikan Peralatan Kerja	12 Bulan	0	1.200.000		P1
X.XX.1-1.2-22.0-0.02.45.01.2.03.10	Penyediaan Alat Tulis Kantor	3	1	1	SMPN 2 Karanganyar,					Jumlah bulan Penyediaan Alat Tulis Kantor	12 Bulan	5.824.000	6.055.000	DAU	P1

Nomor	Urusan/ Bidang/ Program / Kegiatan/ Sub Kegiatan	Prioritas Kabupaten	Prioritas Propinsi	Prioritas Nasional	Lokasi	Indikator						Keterangan Sub Kegiatan			
						Program		Kegiatan		Sub Kegiatan		Pagu	Prakiraan	Sumber	Prioritas
						Tolok Ukur	Target	Tolok Ukur	Target	Tolok Ukur	Target	Indikatif (Rp)	Maju (Rp)	Dana	
(1)	(2)	(3)	(4)	(5)	(6)	(7)	(8)	(9)	(10)	(11)	(12)	(13)	(14)	(15)	(16)
X.XX.1-1.2-22.0-0.02.45.01.2.03.11	Penyediaan Barang Cetakan dan Penggandaan	3	1	1	SMPN 2 Karanganyar,					Jumlah bulan Penyediaan Barang Cetakan dan Penggandaan	12 Bulan	11.520.000	11.520.000	DAU	P1
X.XX.1-1.2-22.0-0.02.45.01.2.03.25	Pengadaan Mebeleur	3	1	1	SMPN 2 Karanganyar,					Jumlah unit Pengadaan mebeleur	32 Unit	8.546.000	28.245.000	DAU	P1
X.XX.1-1.2-22.0-0.02.45.01.2.03.28	Pemeliharaan Rutin/Berkala Gedung Kantor	3	1	1	SMPN 2 Karanganyar,					Jumlah unit pemeliharaan Rutin/Berkala Gedung Kantor	1 Unit	0	16.651.000		P1
1-1.2-22.0-0.02.46	**SMPN 3 Karanganyar**											**3.784.800.000**	**3.846.578.000**		
1.1-1.2-22.0-0.02.46	**URUSAN PEMERINTAHAN WAJIB YANG BERKAITAN DENGAN PELAYANAN DASAR**											**892.050.000**	**850.313.000**		
1.01.1-1.2-22.0-0.02.46	**URUSAN PEMERINTAHAN BIDANG PENDIDIKAN**											**892.050.000**	**850.313.000**		
1.01.1-1.2-22.0-0.02.46.02	**PROGRAM PENGELOLAAN PENDIDIKAN**					**APK SMP/MTS**	**101,04%**					**892.050.000**	**850.313.000**		
1.01.1-1.2-22.0-0.02.46.02.2.02	**Pengelolaan Pendidikan Sekolah Menengah Pertama**							**Persentase Pengelolaan Pendidikan Sekolah Menengah Pertama**	**100%**			**892.050.000**	**850.313.000**		
1.01.1-1.2-22.0-0.02.46.02.2.02.36	Penyelengaraan Proses Belajar dan Ujian bagi Peserta Didik	3	1	1	SMPN 3 Karanganyar,					Jumlah paket penyediaan proses belajar dan ujian bagi peserta didik	3 Paket	830.500.000	768.000.000	Lain-lain Pendapatan Daerah Yang Sah	P1
1.01.1-1.2-22.0-0.02.46.02.2.02.38	Pembinaan Minat, Bakat dan Kreativitas Siswa	3	1	1	SMPN 3 Karanganyar,					Jumlah Kegiatan Minat Bakat	1 Paket	0	20.763.000		P1
1.01.1-1.2-22.0-0.02.46.02.2.02.39	Penyediaan Pendidik dan Tenaga Kependidikan bagi Satuan Pendidikan Sekolah Menengah Pertama	3	1	1	SMPN 3 Karanganyar,					Jumlah Tenaga Pendidik yang menerima penghargaan profesi pendidik	6 Orang	61.550.000	61.550.000	DAU	P1

Nomor	Urusan/ Bidang/ Program / Kegiatan/ Sub Kegiatan	Prioritas Kabupaten	Prioritas Propinsi	Prioritas Nasional	Lokasi	Indikator						Keterangan Sub Kegiatan			
						Program		Kegiatan		Sub Kegiatan		Pagu	Prakiraan	Sumber	Prioritas
						Tolok Ukur	Target	Tolok Ukur	Target	Tolok Ukur	Target	Indikatif (Rp)	Maju (Rp)	Dana	
(1)	(2)	(3)	(4)	(5)	(6)	(7)	(8)	(9)	(10)	(11)	(12)	(13)	(14)	(15)	(16)
										Jumlah Tenaga Kependidikan yang menerima penghargaan profesi tenaga kependidikan	3 Orang				
X.1-1.2-22.0-0.02.46												**2.892.750.000**	**2.996.265.000**		
X.XX.1-1.2-22.0-0.02.46												**2.892.750.000**	**2.996.265.000**		
X.XX.1-1.2-22.0-0.02.46.01	**PROGRAM PENUNJANG URUSAN PEMERINTAHAN DAERAH**					**Prosentase terselenggaranya kegiatan Penunjang urusan Pemerintah Daerah**	**100%**					**2.892.750.000**	**2.996.265.000**		
X.XX.1-1.2-22.0-0.02.46.01.2.02	**Administrasi Keuangan**							**Terlaksananya Administrasi Keuangan**	**100 %**			**2.811.784.000**	**2.901.362.000**		
X.XX.1-1.2-22.0-0.02.46.01.2.02.01	Penyediaan Gaji dan Tunjangan ASN	3	1	1	SMPN 3 Karanganyar,					Jumlah ASN yang mendapatkan Gaji	38 Orang	2.811.784.000	2.901.362.000	PAD,DAU	P1
										Jumlah ASN yang mendapatkan tamsil	8 Orang				
X.XX.1-1.2-22.0-0.02.46.01.2.03	**Administrasi Umum**							**Prosentase terselenggaranya kegiatan penunjang administrasi umu**	**100 %**			**80.966.000**	**94.903.000**		
X.XX.1-1.2-22.0-0.02.46.01.2.03.01	Penyediaan Jasa Surat Menyurat	3	1	1	SMPN 3 Karanganyar,					Jumlah Bulan Penyediaan Surat menyurat	12 Bulan	900.000	900.000	DAU	P1
X.XX.1-1.2-22.0-0.02.46.01.2.03.07	Penyediaan Jasa Administrasi Keuangan	3	1	1	SMPN 3 Karanganyar,					Jumlah orang pengelola administrasi keuangan	5 Orang	8.260.000	8.260.000	DAU	P1
X.XX.1-1.2-22.0-0.02.46.01.2.03.08	Penyediaan Jasa Kebersihan Kantor	3	1	1	SMPN 3 Karanganyar,					Jumlah bulan penyedian jasa kebersihan kantor	12 Bulan	12.000.000	12.000.000	DAU	P1
X.XX.1-1.2-22.0-0.02.46.01.2.03.10	Penyediaan Alat Tulis Kantor	3	1	1	SMPN 3 Karanganyar,					Jumlah bulan penyedian alat tulis kantor	12 Bulan	8.000.000	14.000.000	DAU	P1

Nomor	Urusan/ Bidang/ Program / Kegiatan/ Sub Kegiatan	Prioritas Kabupaten	Prioritas Propinsi	Prioritas Nasional	Lokasi	Indikator						Keterangan Sub Kegiatan			
						Program		Kegiatan		Sub Kegiatan		Pagu	Prakiraan	Sumber	Prioritas
						Tolok Ukur	Target	Tolok Ukur	Target	Tolok Ukur	Target	Indikatif (Rp)	Maju (Rp)	Dana	
(1)	(2)	(3)	(4)	(5)	(6)	(7)	(8)	(9)	(10)	(11)	(12)	(13)	(14)	(15)	(16)
X.XX.1-1.2-22.0-0.02.46.01.2.03.12	Penyediaan Komponen Instalasi Listrik/Penerangan Bangunan Kantor	3	1	1	SMPN 3 Karanganyar,					Jumlah bulan penyediaan komponen instalasi listrik/penerangan bangunan kantor	12 Bulan	6.000.000	6.000.000	DAU	P1
X.XX.1-1.2-22.0-0.02.46.01.2.03.32	Pemeliharaan Rutin/Berkala Perlengkapan Gedung Kantor	3	1	1	SMPN 3 Karanganyar,					Jumlah unit Pemeliharaan Rutin/Berkala Gedung Kantor	1 Unit	45.806.000	53.743.000	DAU	P1
1-1.2-22.0-0.02.47	**SMPN 1 Karanggayam**											**4.047.771.000**	**3.991.334.000**		
1.1-1.2-22.0-0.02.47	**URUSAN PEMERINTAHAN WAJIB YANG BERKAITAN DENGAN PELAYANAN DASAR**											**885.000.000**	**822.339.000**		
1.01.1-1.2-22.0-0.02.47	**URUSAN PEMERINTAHAN BIDANG PENDIDIKAN**											**885.000.000**	**822.339.000**		
1.01.1-1.2-22.0-0.02.47.02	**PROGRAM PENGELOLAAN PENDIDIKAN**					**APK SMP/MTs**	**101.04%**					**885.000.000**	**822.339.000**		
1.01.1-1.2-22.0-0.02.47.02.2.02	**Pengelolaan Pendidikan Sekolah Menengah Pertama**							**Prosentase Pengelolaan Pendidikan Sekolah Menengah Pertama**	**100%**			**885.000.000**	**822.339.000**		
1.01.1-1.2-22.0-0.02.47.02.2.02.36	Penyelengaraan Proses Belajar dan Ujian bagi Peserta Didik	3	1	1	SMPN 1 Karanggayam,					Jumlah Paket Penyediaan Penyelenggaraan Proses Belajar dan Ujian Bagi peserta Didik	3	836.000.000	759.000.000	Lain-lain Pendapatan Daerah Yang Sah	P1
1.01.1-1.2-22.0-0.02.47.02.2.02.38	Pembinaan Minat, Bakat dan Kreativitas Siswa	3	1	1	SMPN 1 Karanggayam,					Jumlah Fasilitas Kegiatan Minat Bakat Siswa	2 Paket	10.000.000	20.439.000	DAU	P1
1.01.1-1.2-22.0-0.02.47.02.2.02.39	Penyediaan Pendidik dan Tenaga Kependidikan bagi Satuan Pendidikan Sekolah Menengah Pertama	3	1	1	SMPN 1 Karanggayam,					Jumlah tenaga pendidik yang menerima penghargaan profesi pendidik	3 Orang	39.000.000	42.900.000	DAU	P1

Nomor	Urusan/ Bidang/ Program / Kegiatan/ Sub Kegiatan	Prioritas Kabupaten	Prioritas Propinsi	Prioritas Nasional	Lokasi	Indikator						Keterangan Sub Kegiatan			
						Program		Kegiatan		Sub Kegiatan		Pagu	Prakiraan	Sumber	Prioritas
						Tolok Ukur	Target	Tolok Ukur	Target	Tolok Ukur	Target	Indikatif (Rp)	Maju (Rp)	Dana	
(1)	(2)	(3)	(4)	(5)	(6)	(7)	(8)	(9)	(10)	(11)	(12)	(13)	(14)	(15)	(16)
										Jumlah tenaga kependidikan yang menerima penghargaan profesi tenaga kependidikan	4 Orang				
X.1-1.2-22.0-0.02.47												**3.162.771.000**	**3.168.995.000**		
X.XX.1-1.2-22.0-0.02.47												**3.162.771.000**	**3.168.995.000**		
X.XX.1-1.2-22.0-0.02.47.01	**PROGRAM PENUNJANG URUSAN PEMERINTAHAN DAERAH**					**Prosentase Pengelolaan Pendidikan Dasar**	**100%**					**3.162.771.000**	**3.168.995.000**		
X.XX.1-1.2-22.0-0.02.47.01.2.02	**Administrasi Keuangan**							**Persentase Terlaksananya kegiatan Administrasi Keuangan**	**100%**			**3.103.201.000**	**3.103.204.000**		
X.XX.1-1.2-22.0-0.02.47.01.2.02.01	Penyediaan Gaji dan Tunjangan ASN	3	1	1	SMPN 1 Karanggayam,					Penyediaan Gaji dan Tunjangan ASN	41 Orang	3.103.201.000	3.103.204.000	PAD,DAU	P1
X.XX.1-1.2-22.0-0.02.47.01.2.03	**Administrasi Umum**							**Persentase terlaksananya kegiatan administrasi umum**	**100%**			**59.570.000**	**65.791.000**		
X.XX.1-1.2-22.0-0.02.47.01.2.03.07	Penyediaan Jasa Administrasi Keuangan	3	1	1	SMPN 1 Karanggayam,					Jumlah orang pengelolaan administrasi keuangan	5 Orang	7.920.000	8.712.000	DAU	P1
X.XX.1-1.2-22.0-0.02.47.01.2.03.08	Penyediaan Jasa Kebersihan Kantor	3	1	1	SMPN 1 Karanggayam,					Jumlah bulan penyedia jasa kebersihan kantor	12 Bulan	3.000.000	6.600.000	DAU	P1
X.XX.1-1.2-22.0-0.02.47.01.2.03.10	Penyediaan Alat Tulis Kantor	3	1	1	SMPN 1 Karanggayam,					Jumlah bulan penyediaan alat tulis kantor	12 Bulan	8.150.000	5.379.000	DAU	P1
X.XX.1-1.2-22.0-0.02.47.01.2.03.12	Penyediaan Komponen Instalasi Listrik/Penerangan Bangunan Kantor	3	1	1	SMPN 1 Karanggayam,					Jumlah bulan Penyediaan Komponen Instalasi Listrik / Penerangan Bangunan Kantor	12 Bulan	5.500.000	6.600.000	DAU	P1

Nomor	Urusan/ Bidang/ Program / Kegiatan/ Sub Kegiatan	Prioritas Kabupaten	Prioritas Propinsi	Prioritas Nasional	Lokasi	Indikator						Keterangan Sub Kegiatan			
						Program		Kegiatan		Sub Kegiatan		Pagu	Prakiraan	Sumber	Prioritas
						Tolok Ukur	Target	Tolok Ukur	Target	Tolok Ukur	Target	Indikatif (Rp)	Maju (Rp)	Dana	
(1)	(2)	(3)	(4)	(5)	(6)	(7)	(8)	(9)	(10)	(11)	(12)	(13)	(14)	(15)	(16)
X.XX.1-1.2-22.0-0.02.47.01.2.03.28	Pemeliharaan Rutin/Berkala Gedung Kantor	3	1	1	SMPN 1 Karanggayam,					Jumlah Unit Pemeliharaan Rutin/Berkala Gedung Kantor	3 Unit	35.000.000	38.500.000	DAU	P1
1-1.2-22.0-0.02.48	**SMPN 2 Karanggayam**											**2.186.519.000**	**2.458.395.000**		
1.1-1.2-22.0-0.02.48	**URUSAN PEMERINTAHAN WAJIB YANG BERKAITAN DENGAN PELAYANAN DASAR**											**692.871.000**	**679.099.000**		
1.01.1-1.2-22.0-0.02.48	**URUSAN PEMERINTAHAN BIDANG PENDIDIKAN**											**692.871.000**	**679.099.000**		
1.01.1-1.2-22.0-0.02.48.02	**PROGRAM PENGELOLAAN PENDIDIKAN**					**APK SMP/MTs**	**101.04%**					**692.871.000**	**679.099.000**		
1.01.1-1.2-22.0-0.02.48.02.2.02	**Pengelolaan Pendidikan Sekolah Menengah Pertama**							**Prosentase Pengelolaan Pendidikan Sekolah Menengah Pertama**	**100%**			**692.871.000**	**679.099.000**		
1.01.1-1.2-22.0-0.02.48.02.2.02.36	Penyelengaraan Proses Belajar dan Ujian bagi Peserta Didik	3	1	1	SMPN 2 Karanggayam,					Jumlah Paket Penyediaan Penyelenggaraan Proses Belajar dan Ujian Bagi Peserta Didik	3 Paket	609.400.000	583.000.000	Lain-lain Pendapatan Daerah Yang Sah	P1
1.01.1-1.2-22.0-0.02.48.02.2.02.38	Pembinaan Minat, Bakat dan Kreativitas Siswa	3	1	1	SMPN 2 Karanggayam,					Jumlah Fasilitas Kegiatan Minat Bakat Siswa	1 Paket	3.221.000	15.849.000	DAU	P1
1.01.1-1.2-22.0-0.02.48.02.2.02.39	Penyediaan Pendidik dan Tenaga Kependidikan bagi Satuan Pendidikan Sekolah Menengah Pertama	3	1	1	SMPN 2 Karanggayam,					Jumlah Tenaga Pendidik yang menerima Penghargaan Profesi Pendidik	7 Orang	80.250.000	80.250.000	DAU	P1
										--- Jumlah Tenaga Kependidikan yang menerima Penghargaan Profesi tenaga kependidikan	--- 6 Orang				
X.1-1.2-22.0-0.02.48												**1.493.648.000**	**1.779.296.000**		

Nomor	Urusan/ Bidang/ Program / Kegiatan/ Sub Kegiatan	Prioritas Kabupaten	Prioritas Propinsi	Prioritas Nasional	Lokasi	Indikator						Keterangan Sub Kegiatan			
						Program		Kegiatan		Sub Kegiatan		Pagu	Prakiraan	Sumber	Prioritas
						Tolok Ukur	Target	Tolok Ukur	Target	Tolok Ukur	Target	Indikatif (Rp)	Maju (Rp)	Dana	
(1)	(2)	(3)	(4)	(5)	(6)	(7)	(8)	(9)	(10)	(11)	(12)	(13)	(14)	(15)	(16)
X.XX.1-1.2-22.0-0.02.48												**1.493.648.000**	**1.779.296.000**		
X.XX.1-1.2-22.0-0.02.48.01	**PROGRAM PENUNJANG URUSAN PEMERINTAHAN DAERAH**					**Prosentase Pengelolaan Pendidikan Dasar**	**100%**					**1.493.648.000**	**1.779.296.000**		
X.XX.1-1.2-22.0-0.02.48.01.2.02	**Administrasi Keuangan**							**Persentase terlaksananya kegiatan administrasi keuangan**	**100%**			**1.454.043.000**	**1.699.571.000**		
X.XX.1-1.2-22.0-0.02.48.01.2.02.01	Penyediaan Gaji dan Tunjangan ASN	3	1	1	SMPN 2 Karanggayam,					Jumlah ASN yang mendapatkan gaji dan tunjangan	21 Orang	1.454.043.000	1.699.571.000	PAD,DAU	P1
										Jumlah ASN yang mendapatkan Tunjangan	5 Orang				
X.XX.1-1.2-22.0-0.02.48.01.2.03	**Administrasi Umum**							**Persentase terlaksananya kegiatan administrasi umum**	**100%**			**39.605.000**	**79.725.000**		
X.XX.1-1.2-22.0-0.02.48.01.2.03.01	Penyediaan Jasa Surat Menyurat	3	1	1	SMPN 2 Karanggayam,					Jumlah bulan penyediaan jasa surat menyurat	12 Bulan	350.000	800.000	DAU	P1
X.XX.1-1.2-22.0-0.02.48.01.2.03.07	Penyediaan Jasa Administrasi Keuangan	3	1	1	SMPN 2 Karanggayam,					Jumlah orang pengelola administrasi keuangan	5 Orang	8.255.000	8.255.000	DAU	P1
X.XX.1-1.2-22.0-0.02.48.01.2.03.08	Penyediaan Jasa Kebersihan Kantor	3	1	1	SMPN 2 Karanggayam,					Jumlah bulan jasa kebersihan kantor	12 Bulan	1.000.000	5.000.000	DAU	P1
X.XX.1-1.2-22.0-0.02.48.01.2.03.10	Penyediaan Alat Tulis Kantor	3	1	1	SMPN 2 Karanggayam,					Jumlah bulan Penyediaan Alat Tulis Kantor	12 Bulan	10.000.000	18.670.000	DAU	P1
X.XX.1-1.2-22.0-0.02.48.01.2.03.11	Penyediaan Barang Cetakan dan Penggandaan	3	1	1	SMPN 2 Karanggayam,					Jumlah bulan Penyediaan Barang Cetakan dan Penggandaan	12 Bulan	1.000.000	1.000.000	DAU	P1

Nomor	Urusan/ Bidang/ Program / Kegiatan/ Sub Kegiatan	Prioritas Kabupaten	Prioritas Propinsi	Prioritas Nasional	Lokasi	Indikator						Keterangan Sub Kegiatan			
						Program		Kegiatan		Sub Kegiatan		Pagu	Prakiraan	Sumber	Prioritas
						Tolok Ukur	Target	Tolok Ukur	Target	Tolok Ukur	Target	Indikatif (Rp)	Maju (Rp)	Dana	
(1)	(2)	(3)	(4)	(5)	(6)	(7)	(8)	(9)	(10)	(11)	(12)	(13)	(14)	(15)	(16)
X.XX.1-1.2-22.0-0.02.48.01.2.03.12	Penyediaan Komponen Instalasi Listrik/Penerangan Bangunan Kantor	3	1	1	SMPN 2 Karanggayam,					Jumlah bulant Penyediaan Komponen Instalasi Listrik/Penerangan Bangunan Kantor	12 Bulan	2.000.000	4.000.000	DAU	P1
X.XX.1-1.2-22.0-0.02.48.01.2.03.22	Pengadaan Perlengkapan Gedung Kantor	3	1	1	SMPN 2 Karanggayam,					Jumlah bulan pengadaan perlengkapan gedung kantor	12 Bulan	5.000.000	5.200.000	DAU	P1
X.XX.1-1.2-22.0-0.02.48.01.2.03.28	Pemeliharaan Rutin/Berkala Gedung Kantor	3	1	1	SMPN 2 Karanggayam,					Jumlah unit Pemeliharaan Rutin/Berkala Gedung Kantor	1 Unit	12.000.000	36.800.000	DAU	P1
1-1.2-22.0-0.02.49	**SMPN 1 Karangsambung**											**3.473.323.000**	**3.906.444.000**		
1.1-1.2-22.0-0.02.49	**URUSAN PEMERINTAHAN WAJIB YANG BERKAITAN DENGAN PELAYANAN DASAR**											**899.721.000**	**800.002.000**		
1.01.1-1.2-22.0-0.02.49	**URUSAN PEMERINTAHAN BIDANG PENDIDIKAN**											**899.721.000**	**800.002.000**		
1.01.1-1.2-22.0-0.02.49.02	**PROGRAM PENGELOLAAN PENDIDIKAN**					**APK SMP/MTS**	**101,04%**					**899.721.000**	**800.002.000**		
1.01.1-1.2-22.0-0.02.49.02.2.02	**Pengelolaan Pendidikan Sekolah Menengah Pertama**							**Prosentase Pengelolaan Pendidikan Sekolah Menengah Pertama**	**100%**			**899.721.000**	**800.002.000**		
1.01.1-1.2-22.0-0.02.49.02.2.02.36	Penyelengaraan Proses Belajar dan Ujian bagi Peserta Didik	3	1	1	SMP NEGERI 1 KARANGSAMBUNG					Jumlah paket penyediaan penyelenggaraan proses belajar dan ujian bagi peseta didik	3 Paket	831.600.000	726.000.000	Lain-lain Pendapatan Daerah Yang Sah	P1
1.01.1-1.2-22.0-0.02.49.02.2.02.38	Pembinaan Minat, Bakat dan Kreativitas Siswa	3	1	1	SMP NEGERI 1 KARANGSAMBUNG					Jumlah fasilitas Kegiatan	1 Paket	13.721.000	19.602.000	DAU	P1
1.01.1-1.2-22.0-0.02.49.02.2.02.39	Penyediaan Pendidik dan Tenaga Kependidikan bagi Satuan Pendidikan Sekolah Menengah Pertama	3	1	1	SMP NEGERI 1 KARANGSAMBUNG					Jumlah Tenaga Pendidik Yang menerima penghargaan profensi pendidk	7 Orang	54.400.000	54.400.000	DAU	P1

Nomor	Urusan/ Bidang/ Program / Kegiatan/ Sub Kegiatan	Prioritas Kabupaten	Prioritas Propinsi	Prioritas Nasional	Lokasi	Indikator						Keterangan Sub Kegiatan			
						Program		Kegiatan		Sub Kegiatan		Pagu Indikatif (Rp)	Prakiraan Maju (Rp)	Sumber Dana	Prioritas
						Tolok Ukur	Target	Tolok Ukur	Target	Tolok Ukur	Target				
(1)	(2)	(3)	(4)	(5)	(6)	(7)	(8)	(9)	(10)	(11)	(12)	(13)	(14)	(15)	(16)
X.1-1.2-22.0-0.02.49												**2.573.602.000**	**3.106.442.000**		
X.XX.1-1.2-22.0-0.02.49												**2.573.602.000**	**3.106.442.000**		
X.XX.1-1.2-22.0-0.02.49.01	**PROGRAM PENUNJANG URUSAN PEMERINTAHAN DAERAH**					**Prosentase pengelolaan Pendidikan Dasar**	**100%**					**2.573.602.000**	**3.106.442.000**		
X.XX.1-1.2-22.0-0.02.49.01.2.02	**Administrasi Keuangan**							**Persentase terlaksananya kegiatan administrasi Umum**	**100%**			**2.502.041.000**	**3.004.205.000**		
X.XX.1-1.2-22.0-0.02.49.01.2.02.01	Penyediaan Gaji dan Tunjangan ASN	3	1	1	SMPN 1 Karangsambung,					Jumlah ASN yang mendapat gaji dan tunjangan	37 Orang	2.502.041.000	3.004.205.000	PAD,DAU	P1
										Jumlah ASN Penerima Tunjangan/tamsil	6 Orang				
X.XX.1-1.2-22.0-0.02.49.01.2.03	**Administrasi Umum**							**Persentase terlaksananya kegiatan administrasi umum**	**100%**			**71.561.000**	**102.237.000**		
X.XX.1-1.2-22.0-0.02.49.01.2.03.01	Penyediaan Jasa Surat Menyurat	3	1	1	SMPN 1 Karangsambung,					Jumlah bulan Penyediaan Surat Menyurat	12 Bulan	682.000	1.050.000	DAU	P1
X.XX.1-1.2-22.0-0.02.49.01.2.03.07	Penyediaan Jasa Administrasi Keuangan	3	1	1	SMPN 1 Karangsambung,					Jumlah orang Pengelola Administrasi Keuangan	4 Orang	7.245.000	7.245.000	DAU	P1
X.XX.1-1.2-22.0-0.02.49.01.2.03.08	Penyediaan Jasa Kebersihan Kantor	3	1	1	SMPN 1 Karangsambung,					Jumlah bulan Penyediaan Jasa Kebersihan Kantor	12 Bulan	2.275.000	3.500.000	DAU	P1
X.XX.1-1.2-22.0-0.02.49.01.2.03.09	Penyediaan Jasa Perbaikan Peralatan Kerja	3	1	1	SMPN 1 Karangsambung,					Jumlah bulan penyediaan jasa perbaikan peralatan kerja	12 Bulan	2.520.000	3.600.000	DAU	P1
X.XX.1-1.2-22.0-0.02.49.01.2.03.10	Penyediaan Alat Tulis Kantor	3	1	1	SMPN 1 Karangsambung,					Jumlah bulan Penyediaan alat tulis kantor	12 Bulan	11.334.000	16.192.000	DAU	P1

Nomor	Urusan/ Bidang/ Program / Kegiatan/ Sub Kegiatan	Prioritas Kabupaten	Prioritas Propinsi	Prioritas Nasional	Lokasi	Indikator						Keterangan Sub Kegiatan			
						Program		Kegiatan		Sub Kegiatan		Pagu	Prakiraan	Sumber	Prioritas
						Tolok Ukur	Target	Tolok Ukur	Target	Tolok Ukur	Target	Indikatif (Rp)	Maju (Rp)	Dana	
(1)	(2)	(3)	(4)	(5)	(6)	(7)	(8)	(9)	(10)	(11)	(12)	(13)	(14)	(15)	(16)
X.XX.1-1.2-22.0-0.02.49.01.2.03.11	Penyediaan Barang Cetakan dan Penggandaan	3	1	1	SMPN 1 Karangsambung,					Jumlah bulan Penyediaan barang cetakan dan penggandaan	12 Bulan	4.875.000	9.750.000	DAU	P1
X.XX.1-1.2-22.0-0.02.49.01.2.03.28	Pemeliharaan Rutin/Berkala Gedung Kantor	3	1	1	SMPN 1 Karangsambung,					Jumlah unit pemeliharaan rutin/ berkala gedung kantor	1 Paket	42.630.000	60.900.000	DAU	P1
1-1.2-22.0-0.02.50	**SMPN 2 Karangsambung**											**2.046.730.000**	**2.374.041.000**		
1.1-1.2-22.0-0.02.50	**URUSAN PEMERINTAHAN WAJIB YANG BERKAITAN DENGAN PELAYANAN DASAR**											**291.981.000**	**302.230.000**		
1.01.1-1.2-22.0-0.02.50	**URUSAN PEMERINTAHAN BIDANG PENDIDIKAN**											**291.981.000**	**302.230.000**		
1.01.1-1.2-22.0-0.02.50.02	**PROGRAM PENGELOLAAN PENDIDIKAN**					**APK SMP/MTS**	**101,04%**					**291.981.000**	**302.230.000**		
1.01.1-1.2-22.0-0.02.50.02.2.02	**Pengelolaan Pendidikan Sekolah Menengah Pertama**							**Prosentase Pengelolaan Pendidikan Sekolah Menengah Pertama**	**100%**			**291.981.000**	**302.230.000**		
1.01.1-1.2-22.0-0.02.50.02.2.02.36	Penyelengaraan Proses Belajar dan Ujian bagi Peserta Didik	3	1	1	SMPN 2 Karangsambung,					Jumlah paket penyediaan penyelenggaraan Proses Belajar dan Ujian bagi Peserta Didik	3 Paket	265.100.000	273.000.000	Lain-lain Pendapatan Daerah Yang Sah	P1
1.01.1-1.2-22.0-0.02.50.02.2.02.38	Pembinaan Minat, Bakat dan Kreativitas Siswa	3	1	1	SMPN 2 Karangsambung,					Jumlah Kegiatan Minat Bakat	5 Kegiatan	5.481.000	7.830.000	DAU	P1
1.01.1-1.2-22.0-0.02.50.02.2.02.39	Penyediaan Pendidik dan Tenaga Kependidikan bagi Satuan Pendidikan Sekolah Menengah Pertama	3	1	1	SMPN 2 Karangsambung,					Jumlah Tenaga Pendidik yang menerima Penghargaan Profesi Pendidik	1 Orang	21.400.000	21.400.000	DAU	P1
										Jumlah Tenaga kependidikan yang menerima Penghargaan Profesi tenaga kependidikan	2 Orang				

Nomor	Urusan/ Bidang/ Program / Kegiatan/ Sub Kegiatan	Prioritas Kabupaten	Prioritas Propinsi	Prioritas Nasional	Lokasi	Indikator						Keterangan Sub Kegiatan			
						Program		Kegiatan		Sub Kegiatan		Pagu Indikatif (Rp)	Prakiraan Maju (Rp)	Sumber Dana	Prioritas
						Tolok Ukur	Target	Tolok Ukur	Target	Tolok Ukur	Target				
(1)	(2)	(3)	(4)	(5)	(6)	(7)	(8)	(9)	(10)	(11)	(12)	(13)	(14)	(15)	(16)
X.1-1.2-22.0-0.02.50												**1.754.749.000**	**2.071.811.000**		
X.XX.1-1.2-22.0-0.02.50												**1.754.749.000**	**2.071.811.000**		
X.XX.1-1.2-22.0-0.02.50.01	**PROGRAM PENUNJANG URUSAN PEMERINTAHAN DAERAH**					**Prosentase terselenggaranya kegiatan penunjang urusan Pemerintah Daerah**	**100%**					**1.754.749.000**	**2.071.811.000**		
X.XX.1-1.2-22.0-0.02.50.01.2.02	**Administrasi Keuangan**							**Prosentase terlaksananya Kegiatan administrasi Keuangan**	**100%**			**1.715.350.000**	**2.015.526.000**		
X.XX.1-1.2-22.0-0.02.50.01.2.02.01	Penyediaan Gaji dan Tunjangan ASN	3	1	1	SMPN 2 Karangsambung,					Jumlah ASN yang mendapatkan gaji dan tunjangan	100 %	1.715.350.000	2.015.526.000	PAD,DAU	P1
X.XX.1-1.2-22.0-0.02.50.01.2.03	**Administrasi Umum**							**Prosentase Terlaksananya Kegiatan Administrasi Umum**	**100%**			**39.399.000**	**56.285.000**		
X.XX.1-1.2-22.0-0.02.50.01.2.03.01	Penyediaan Jasa Surat Menyurat	3	1	1	SMPN 2 Karangsambung,					Jumlah bulan Penyediaan jasa surat menyurat	12 Bulan	332.000	475.000	DAU	P1
X.XX.1-1.2-22.0-0.02.50.01.2.03.02	Penyediaan Jasa Komunikasi, Sumber Daya Air dan Listrik	3	1	1	SMPN 2 Karangsambung,					Jumlah bulan penyediaan jasa komunikasi,sumber daya air dan listrik	12 Bulan	4.081.000	5.830.000	DAU	P1
X.XX.1-1.2-22.0-0.02.50.01.2.03.07	Penyediaan Jasa Administrasi Keuangan	3	1	1	SMPN 2 Karangsambung,					Jumlah orang pengelola administrasi keuangan	4 Orang	4.956.000	7.080.000	DAU	P1
X.XX.1-1.2-22.0-0.02.50.01.2.03.09	Penyediaan Jasa Perbaikan Peralatan Kerja	3	1	1	SMPN 2 Karangsambung,					Jumlah bulan penyedia jasa perbaikan peralatan kerja	12 Bulan	1.470.000	2.100.000	DAU	P1
X.XX.1-1.2-22.0-0.02.50.01.2.03.10	Penyediaan Alat Tulis Kantor	3	1	1	SMPN 2 Karangsambung,					Jumlah bulan penyediaan Alat Tulis Kantor	12 Bulan	10.150.000	14.500.000	DAU	P1

Nomor	Urusan/ Bidang/ Program / Kegiatan/ Sub Kegiatan	Prioritas Kabupaten	Prioritas Propinsi	Prioritas Nasional	Lokasi	Indikator						Keterangan Sub Kegiatan			
						Program		Kegiatan		Sub Kegiatan		Pagu	Prakiraan	Sumber	Prioritas
						Tolok Ukur	Target	Tolok Ukur	Target	Tolok Ukur	Target	Indikatif (Rp)	Maju (Rp)	Dana	
(1)	(2)	(3)	(4)	(5)	(6)	(7)	(8)	(9)	(10)	(11)	(12)	(13)	(14)	(15)	(16)
X.XX.1-1.2-22.0-0.02.50.01.2.03.11	Penyediaan Barang Cetakan dan Penggandaan	3	1	1	SMPN 2 Karangsambung,					Jumlah bulan penyediaan Barang cetakan dan penggandaan	12 Bulan	1.750.000	2.500.000	DAU	P1
X.XX.1-1.2-22.0-0.02.50.01.2.03.28	Pemeliharaan Rutin/Berkala Gedung Kantor	3	1	1	SMPN 2 Karangsambung,					Jumlah unit Pemeliharaan Rutin/Berkala gedung kantor	1 Unit	16.660.000	23.800.000	DAU	P1
1-1.2-22.0-0.02.51	**SMPN 1 Padureso**											**963.901.000**	**977.409.000**		
1.1-1.2-22.0-0.02.51	**URUSAN PEMERINTAHAN WAJIB YANG BERKAITAN DENGAN PELAYANAN DASAR**											**232.050.000**	**204.450.000**		
1.01.1-1.2-22.0-0.02.51	**URUSAN PEMERINTAHAN BIDANG PENDIDIKAN**											**232.050.000**	**204.450.000**		
1.01.1-1.2-22.0-0.02.51.02	**PROGRAM PENGELOLAAN PENDIDIKAN**					**APK SMP/MTs**	**101,04%**					**232.050.000**	**204.450.000**		
1.01.1-1.2-22.0-0.02.51.02.2.02	**Pengelolaan Pendidikan Sekolah Menengah Pertama**							**Prosentase Pengelolaan Pendidikan Dasar**	**100 %**			**232.050.000**	**204.450.000**		
1.01.1-1.2-22.0-0.02.51.02.2.02.36	Penyelengaraan Proses Belajar dan Ujian bagi Peserta Didik	3	1	1	SMPN 1 Padureso,					Jumlah paket penyediaan penyelenggaraan proses belajar dan ujian bagi peserta didik	8 Paket	182.600.000	155.000.000	Lain-lain Pendapatan Daerah Yang Sah	P1
1.01.1-1.2-22.0-0.02.51.02.2.02.39	Penyediaan Pendidik dan Tenaga Kependidikan bagi Satuan Pendidikan Sekolah Menengah Pertama	3	1	1	SMPN 1 Padureso,					Jumlah Tenaga Pendidik yang menerima penghargaan profesi pendidik	2 Orang	49.450.000	49.450.000	DAU	P1
										Jumlah Tenaga Kependidikan yang menerima penghargaan profesi tenaga kependidikan	5 Orang				
X.1-1.2-22.0-0.02.51												**731.851.000**	**772.959.000**		
X.XX.1-1.2-22.0-0.02.51												**731.851.000**	**772.959.000**		

Nomor	Urusan/ Bidang/ Program / Kegiatan/ Sub Kegiatan	Prioritas Kabupaten	Prioritas Propinsi	Prioritas Nasional	Lokasi	Indikator						Keterangan Sub Kegiatan			
						Program		Kegiatan		Sub Kegiatan		Pagu	Prakiraan	Sumber	Prioritas
						Tolok Ukur	Target	Tolok Ukur	Target	Tolok Ukur	Target	Indikatif (Rp)	Maju (Rp)	Dana	
(1)	(2)	(3)	(4)	(5)	(6)	(7)	(8)	(9)	(10)	(11)	(12)	(13)	(14)	(15)	(16)
X.XX.1-1.2-22.0-0.02.51.01	**PROGRAM PENUNJANG URUSAN PEMERINTAHAN DAERAH**					**Prosentase Pengelolaan Pendidikan Dasar**	**101,04%**					**731.851.000**	**772.959.000**		
X.XX.1-1.2-22.0-0.02.51.01.2.02	**Administrasi Keuangan**							**Persentase terlaksananya kegiatan dministrasi keuangan**	**100 %**			**715.229.000**	**746.989.000**		
X.XX.1-1.2-22.0-0.02.51.01.2.02.01	Penyediaan Gaji dan Tunjangan ASN	3	1	1	SMPN 1 Padureso,					Jumlah ASN yang mendapatkan Gaji dan Tunjangan	10 Orang	715.229.000	746.989.000	PAD,DAU	P1
X.XX.1-1.2-22.0-0.02.51.01.2.03	**Administrasi Umum**							**Prosentase terlaksananya kegiatan administrasi umum**	**100 %**			**16.622.000**	**25.970.000**		
X.XX.1-1.2-22.0-0.02.51.01.2.03.01	Penyediaan Jasa Surat Menyurat	3	1	1	SMPN 1 Padureso,					Jumlah bulan jasa penyedia surat menyurat	12 Bulan	400.000	1.400.000	DAU	P1
X.XX.1-1.2-22.0-0.02.51.01.2.03.02	Penyediaan Jasa Komunikasi, Sumber Daya Air dan Listrik	3	1	1	SMPN 1 Padureso,					Jumlah bulan penyediaan jasa komunikasi, sumber daya air dan listrik	12 Bulan	7.200.000	7.200.000	DAU	P1
X.XX.1-1.2-22.0-0.02.51.01.2.03.07	Penyediaan Jasa Administrasi Keuangan	3	1	1	SMPN 1 Padureso,					Jumlah orang pengelola administrasi keuangan	4 Orang	2.240.000	5.340.000	DAU	P1
X.XX.1-1.2-22.0-0.02.51.01.2.03.08	Penyediaan Jasa Kebersihan Kantor	3	1	1	SMPN 1 Padureso,					Jumlah bulan penyediaan jasa kebersihan kantor	12 Bulan	1.765.000	2.565.000	DAU	P1
X.XX.1-1.2-22.0-0.02.51.01.2.03.09	Penyediaan Jasa Perbaikan Peralatan Kerja	3	1	1	SMPN 1 Padureso,					Jumlah bulan penyediaan jasa perbaikan peralatan kerja	12 Bulan	1.065.000	1.965.000	DAU	P1
X.XX.1-1.2-22.0-0.02.51.01.2.03.10	Penyediaan Alat Tulis Kantor	3	1	1	SMPN 1 Padureso,					Jumlah bulan penyediaan alat tulis kantor	12 Paket	600.000	1.300.000	DAU	P1
X.XX.1-1.2-22.0-0.02.51.01.2.03.11	Penyediaan Barang Cetakan dan Penggandaan	3	1	1	SMPN 1 Padureso,					Jumlah bulan penyediaan barang cetakan dan penggandaan	12 Bulan	2.300.000	3.300.000	DAU	P1

Nomor	Urusan/ Bidang/ Program / Kegiatan/ Sub Kegiatan	Prioritas Kabupaten	Prioritas Propinsi	Prioritas Nasional	Lokasi	Indikator						Keterangan Sub Kegiatan			
						Program		Kegiatan		Sub Kegiatan		Pagu	Prakiraan	Sumber	Prioritas
						Tolok Ukur	Target	Tolok Ukur	Target	Tolok Ukur	Target	Indikatif (Rp)	Maju (Rp)	Dana	
(1)	(2)	(3)	(4)	(5)	(6)	(7)	(8)	(9)	(10)	(11)	(12)	(13)	(14)	(15)	(16)
X.XX.1-1.2-22.0-0.02.51.01.2.03.12	Penyediaan Komponen Instalasi Listrik/Penerangan Bangunan Kantor	3	1	1	SMPN 1 Padureso,					Jumlah bulan penyediaan komponen instalasi listrik/ penerangan bangunan kantor	12 Bulan	1.052.000	2.900.000	DAU	P1
1-1.2-22.0-0.02.52	**SMPN 2 Rowokele**											**1.659.843.000**	**2.035.029.100**		
1.1-1.2-22.0-0.02.52	**URUSAN PEMERINTAHAN WAJIB YANG BERKAITAN DENGAN PELAYANAN DASAR**											**474.050.000**	**474.050.000**		
1.01.1-1.2-22.0-0.02.52	**URUSAN PEMERINTAHAN BIDANG PENDIDIKAN**											**474.050.000**	**474.050.000**		
1.01.1-1.2-22.0-0.02.52.02	**PROGRAM PENGELOLAAN PENDIDIKAN**					**APK SMP / MTS**	**101,04 %**					**474.050.000**	**474.050.000**		
1.01.1-1.2-22.0-0.02.52.02.2.02	**Pengelolaan Pendidikan Sekolah Menengah Pertama**							**Presentase Pengelolaan Pendidikan Sekolah Menengah Pertama**	**100 %**			**474.050.000**	**474.050.000**		
1.01.1-1.2-22.0-0.02.52.02.2.02.36	Penyelengaraan Proses Belajar dan Ujian bagi Peserta Didik	3	1	1	SMPN 2 Rowokele,					Jumlah Paket Penyediaan Penyelenggaraan Proses Belajar dan Ujian Bagi Peserta Didik	3 Paket	399.300.000	399.300.000	Lain-lain Pendapatan Daerah Yang Sah	P1
1.01.1-1.2-22.0-0.02.52.02.2.02.39	Penyediaan Pendidik dan Tenaga Kependidikan bagi Satuan Pendidikan Sekolah Menengah Pertama	3	1	1	SMPN 2 Rowokele,					Jumlah Tenaga Pendidik Yang Mendapatkan Honorarium	5 Orang	74.750.000	74.750.000	DAU	P1
										Jumlah Tenaga Kependidikan Yang Mendapatkan Honorarium	4 Orang				
X.1-1.2-22.0-0.02.52												**1.185.793.000**	**1.560.979.100**		
X.XX.1-1.2-22.0-0.02.52												**1.185.793.000**	**1.560.979.100**		

Nomor	Urusan/ Bidang/ Program / Kegiatan/ Sub Kegiatan	Prioritas Kabupaten	Prioritas Propinsi	Prioritas Nasional	Lokasi	Indikator						Keterangan Sub Kegiatan			
						Program		Kegiatan		Sub Kegiatan		Pagu Indikatif (Rp)	Prakiraan Maju (Rp)	Sumber Dana	Prioritas
						Tolok Ukur	Target	Tolok Ukur	Target	Tolok Ukur	Target				
(1)	(2)	(3)	(4)	(5)	(6)	(7)	(8)	(9)	(10)	(11)	(12)	(13)	(14)	(15)	(16)
X.XX.1-1.2-22.0-0.02.52.01	**PROGRAM PENUNJANG URUSAN PEMERINTAHAN DAERAH**					**PROSENTASE TERSELENGGARANYA PROGRAM PENUNJANG URUSAN PEMERINTAHAN DAERAH**	**100 %**					**1.185.793.000**	**1.560.979.100**		
X.XX.1-1.2-22.0-0.02.52.01.2.02	**Administrasi Keuangan**							**Presentase Terlaksananya Kegiataan Peningkatan Administrasi Keuangan**	**100 %**			**1.150.541.000**	**1.521.169.000**		
X.XX.1-1.2-22.0-0.02.52.01.2.02.01	Penyediaan Gaji dan Tunjangan ASN	3	2	3	SMPN 2 Rowokele,					Jumlah ASN penerima gaji dan tunjangan lainnya	15 Orang	1.150.541.000	1.521.169.000	PAD,DAU	P1
										Jumlah ASN penerima TPP	2 Orang				
X.XX.1-1.2-22.0-0.02.52.01.2.03	**Administrasi Umum**							**Presentase Terselenggaranya Penunjang Admnistrasi Umum**	**100 %**			**35.252.000**	**39.810.100**		
X.XX.1-1.2-22.0-0.02.52.01.2.03.02	Penyediaan Jasa Komunikasi, Sumber Daya Air dan Listrik	3	1	1	SMPN 2 Rowokele,					Jumlah bulan penyediaan jasa komunikasi, sumber daya air dan listrik	12 Bulan	11.000.000	12.100.000	DAU	P1
X.XX.1-1.2-22.0-0.02.52.01.2.03.07	Penyediaan Jasa Administrasi Keuangan	3	1	1	SMPN 2 Rowokele,					Jumlah orang pengelola administrasi keuangan	5 Orang	8.590.000	9.449.000	DAU	P1
X.XX.1-1.2-22.0-0.02.52.01.2.03.08	Penyediaan Jasa Kebersihan Kantor	3	1	1	SMPN 2 Rowokele,					Jumlah bulan penyedia jasa kebersihan kantor	12 Bulan	4.500.000	4.950.000	DAU	P1
X.XX.1-1.2-22.0-0.02.52.01.2.03.10	Penyediaan Alat Tulis Kantor	3	1	1	SMPN 2 Rowokele,					Jumlah bulan penyediaan alat tulis kantor	12 Bulan	4.662.000	6.161.100	DAU	P1
X.XX.1-1.2-22.0-0.02.52.01.2.03.11	Penyediaan Barang Cetakan dan Penggandaan	3	1	1	SMPN 2 Rowokele,					Jumlah bulan penyediaan barang cetakan dan penggandaan	12 Bulan	3.500.000	3.850.000	DAU	P1

Nomor	Urusan/ Bidang/ Program / Kegiatan/ Sub Kegiatan	Prioritas Kabupaten	Prioritas Propinsi	Prioritas Nasional	Lokasi	Indikator						Keterangan Sub Kegiatan			
						Program		Kegiatan		Sub Kegiatan		Pagu	Prakiraan	Sumber	Prioritas
						Tolok Ukur	Target	Tolok Ukur	Target	Tolok Ukur	Target	Indikatif (Rp)	Maju (Rp)	Dana	
(1)	(2)	(3)	(4)	(5)	(6)	(7)	(8)	(9)	(10)	(11)	(12)	(13)	(14)	(15)	(16)
X.XX.1-1.2-22.0-0.02.52.01.2.03.12	Penyediaan Komponen Instalasi Listrik/Penerangan Bangunan Kantor	3	1	1	SMPN 2 Rowokele,					Jumlah bulan penyediaan komponen instalasi listrik/penerangan bangunan kantor	12 Bulan	3.000.000	3.300.000	DAU	P1
1-1.2-22.0-0.02.53	**SMPN 1 Sadang**											**1.584.699.000**	**1.785.826.600**		
1.1-1.2-22.0-0.02.53	**URUSAN PEMERINTAHAN WAJIB YANG BERKAITAN DENGAN PELAYANAN DASAR**											**474.441.000**	**434.000.000**		
1.01.1-1.2-22.0-0.02.53	**URUSAN PEMERINTAHAN BIDANG PENDIDIKAN**											**474.441.000**	**434.000.000**		
1.01.1-1.2-22.0-0.02.53.02	**PROGRAM PENGELOLAAN PENDIDIKAN**					**APK SMP/MTs**	**101,04%**					**474.441.000**	**434.000.000**		
1.01.1-1.2-22.0-0.02.53.02.2.02	**Pengelolaan Pendidikan Sekolah Menengah Pertama**							**Prosentase Pengelolaan Pendidikan Sekolah Menengah Pertama**	**100%**			**474.441.000**	**434.000.000**		
1.01.1-1.2-22.0-0.02.53.02.2.02.36	Penyelengaraan Proses Belajar dan Ujian bagi Peserta Didik	3	1	1	SMP N 1 Sadang					Jumlah Paket Penyediaan Penyelenggaraan Proses Belajar dan Ujian bagi peserta didik	8 Kegiatan	394.900.000	362.000.000	Lain-lain Pendapatan Daerah Yang Sah	P1
1.01.1-1.2-22.0-0.02.53.02.2.02.38	Pembinaan Minat, Bakat dan Kreativitas Siswa	3	1	1	SMP N 1 Sadang					Jumlah Kegiatan Minat Bakat Siswa	2 Kegiatan	7.541.000	0	DAU	P1
1.01.1-1.2-22.0-0.02.53.02.2.02.39	Penyediaan Pendidik dan Tenaga Kependidikan bagi Satuan Pendidikan Sekolah Menengah Pertama	3	1	1	SMP N 1 Sadang					Jumlah Tenaga Pendidik yang menerima penghargaan profesi pendidik	3 Orang	72.000.000	72.000.000	DAU	P1
										Jumlah Tenaga kependidikan yang menerima penghargaan profesi tenaga Kependidikan	6 Orang				
X.1-1.2-22.0-0.02.53												**1.110.258.000**	**1.351.826.600**		

Nomor	Urusan/ Bidang/ Program / Kegiatan/ Sub Kegiatan	Prioritas Kabupaten	Prioritas Propinsi	Prioritas Nasional	Lokasi	Indikator						Keterangan Sub Kegiatan			
						Program		Kegiatan		Sub Kegiatan		Pagu Indikatif (Rp)	Prakiraan Maju (Rp)	Sumber Dana	Prioritas
						Tolok Ukur	Target	Tolok Ukur	Target	Tolok Ukur	Target				
(1)	(2)	(3)	(4)	(5)	(6)	(7)	(8)	(9)	(10)	(11)	(12)	(13)	(14)	(15)	(16)
X.XX.1-1.2-22.0-0.02.53												**1.110.258.000**	**1.351.826.600**		
X.XX.1-1.2-22.0-0.02.53.01	**PROGRAM PENUNJANG URUSAN PEMERINTAHAN DAERAH**					**Prosentase Terselenggaranya Kegiatan Penunjang Urusan Pemerintah Daerah**	**100%**					**1.110.258.000**	**1.351.826.600**		
X.XX.1-1.2-22.0-0.02.53.01.2.02	**Administrasi Keuangan**							**Prosentase Terlaksananya kegiatan Administrasi umum**	**100%**			**1.065.121.000**	**1.287.344.600**		
X.XX.1-1.2-22.0-0.02.53.01.2.02.01	Penyediaan Gaji dan Tunjangan ASN	3	1	1	SMPN 1 Sadang,					Jumlah ASN Penerima Gaji dan Tunjangan	19 Orang	1.065.121.000	1.287.344.600	PAD,DAU	P1
										Jumlah ASN Penerima Tambahan Penghasilan	1 Orang				
X.XX.1-1.2-22.0-0.02.53.01.2.03	**Administrasi Umum**							**Prosentase terlaksananya kegiatan administrasi umum**	**100%**			**45.137.000**	**64.482.000**		
X.XX.1-1.2-22.0-0.02.53.01.2.03.01	Penyediaan Jasa Surat Menyurat	3	1	1	SMP N 1 Sadang					Jumlah Bulan penyediaan jasa surat menyurat	12 Bulan	2.086.000	2.980.000	DAU	P1
X.XX.1-1.2-22.0-0.02.53.01.2.03.02	Penyediaan Jasa Komunikasi, Sumber Daya Air dan Listrik	3	1	1	SMPN 1 Sadang,					Jumlah Bulan Penyedia jasa komunikasi,sumber daya air dan Listrik	12 Bulan	10.500.000	15.000.000	DAU	P1
X.XX.1-1.2-22.0-0.02.53.01.2.03.07	Penyediaan Jasa Administrasi Keuangan	3	1	1	SMP N 1 Sadang					Jumlah Orang pengelola administrasi keuangan	5 Orang	6.720.000	9.600.000	DAU	P1
X.XX.1-1.2-22.0-0.02.53.01.2.03.10	Penyediaan Alat Tulis Kantor	3	1	1	SMPN 1 Sadang,					Jumlah Bulan Penyedia Alat Tulis Kantor	12 Bulan	8.400.000	12.000.000	DAU	P1
X.XX.1-1.2-22.0-0.02.53.01.2.03.28	Pemeliharaan Rutin/Berkala Gedung Kantor	3	1	1	SMP N 1 Sadang					Jumlah Unit Pemeliharaan Rutin/Berkala Gedung kantor	1 Unit	17.431.000	24.902.000	DAU	P1

Nomor	Urusan/ Bidang/ Program / Kegiatan/ Sub Kegiatan	Prioritas Kabupaten	Prioritas Propinsi	Prioritas Nasional	Lokasi	Indikator						Keterangan Sub Kegiatan			
						Program		Kegiatan		Sub Kegiatan		Pagu	Prakiraan	Sumber	Prioritas
						Tolok Ukur	Target	Tolok Ukur	Target	Tolok Ukur	Target	Indikatif (Rp)	Maju (Rp)	Dana	
(1)	(2)	(3)	(4)	(5)	(6)	(7)	(8)	(9)	(10)	(11)	(12)	(13)	(14)	(15)	(16)
1-1.2-22.0-0.02.54	**SMPN 3 Satu Atap Ayah**											**264.799.000**	**286.570.000**		
1.1-1.2-22.0-0.02.54	**URUSAN PEMERINTAHAN WAJIB YANG BERKAITAN DENGAN PELAYANAN DASAR**											**252.400.000**	**246.430.000**		
1.01.1-1.2-22.0-0.02.54	**URUSAN PEMERINTAHAN BIDANG PENDIDIKAN**											**252.400.000**	**246.430.000**		
1.01.1-1.2-22.0-0.02.54.02	**PROGRAM PENGELOLAAN PENDIDIKAN**					**APK SMP/Mts**	**101.04%**					**252.400.000**	**246.430.000**		
1.01.1-1.2-22.0-0.02.54.02.2.02	**Pengelolaan Pendidikan Sekolah Menengah Pertama**							**Persentase Pengelolaan Pendidikan Sekolah Menengah Pertama**	**100%**			**252.400.000**	**246.430.000**		
1.01.1-1.2-22.0-0.02.54.02.2.02.36	Penyelengaraan Proses Belajar dan Ujian bagi Peserta Didik	3	1	1	SMPN3 SATU ATAP AYAH					Jumlah paket penyediaan penyelenggaran proses belajar dan ujian bagi peserta didik	3 Paket	188.100.000	177.000.000	Lain-lain Pendapatan Daerah Yang Sah	P1
1.01.1-1.2-22.0-0.02.54.02.2.02.38	Pembinaan Minat, Bakat dan Kreativitas Siswa	3	1	1	SMPN 3 Satu Atap Ayah,					Jumlah kegiatan minat bakat	2 Kegiatan	0	5.130.000		P1
1.01.1-1.2-22.0-0.02.54.02.2.02.39	Penyediaan Pendidik dan Tenaga Kependidikan bagi Satuan Pendidikan Sekolah Menengah Pertama	3	1	1	SMPN 3 Satu Atap Ayah,					Jumlah Tenaga Pendidik yang menerima penghargaan profesi pendidik	4 Orang	64.300.000	64.300.000	DAU	P1
										--- Jumlah Tenaga Kependidikan yang menerima penghargaan profesi pendidik	--- 5 Orang				
X.1-1.2-22.0-0.02.54												**12.399.000**	**40.140.000**		
X.XX.1-1.2-22.0-0.02.54												**12.399.000**	**40.140.000**		
X.XX.1-1.2-22.0-0.02.54.01	**PROGRAM PENUNJANG URUSAN PEMERINTAHAN DAERAH**					**Prosentasi Pengelolaan Pendidikan Dasar**	**100%**					**12.399.000**	**40.140.000**		

Nomor	Urusan/ Bidang/ Program / Kegiatan/ Sub Kegiatan	Prioritas Kabupaten	Prioritas Propinsi	Prioritas Nasional	Lokasi	Indikator						Keterangan Sub Kegiatan			
						Program		Kegiatan		Sub Kegiatan		Pagu	Prakiraan	Sumber	Prioritas
						Tolok Ukur	Target	Tolok Ukur	Target	Tolok Ukur	Target	Indikatif (Rp)	Maju (Rp)	Dana	
(1)	(2)	(3)	(4)	(5)	(6)	(7)	(8)	(9)	(10)	(11)	(12)	(13)	(14)	(15)	(16)
X.XX.1-1.2-22.0-0.02.54.01.2.03	**Administrasi Umum**							**Persentase Terlaksananya Kegiatan Administrasi Umum**	**100%**			**12.399.000**	**40.140.000**		
X.XX.1-1.2-22.0-0.02.54.01.2.03.01	Penyediaan Jasa Surat Menyurat	3	1	1	SMPN 3 Satu Atap Ayah,					Jumlah Bulan Penyediaan Jasa Surat Menyurat	12 Bulan	1.000.000	1.000.000	DAU	P1
X.XX.1-1.2-22.0-0.02.54.01.2.03.07	Penyediaan Jasa Administrasi Keuangan	3	1	1	SMPN 3 Satu Atap Ayah,					Jumlah Orang Pengelola Administrasi Keuangan	4 Orang	6.440.000	6.440.000	DAU	P1
X.XX.1-1.2-22.0-0.02.54.01.2.03.08	Penyediaan Jasa Kebersihan Kantor	3	1	1	SMPN 3 Satu Atap Ayah,					Jumlah Bulan Penyediaan Jasa Kebersihan Kantor	12 Bulan	1.000.000	2.000.000	DAU	P1
X.XX.1-1.2-22.0-0.02.54.01.2.03.10	Penyediaan Alat Tulis Kantor	3	1	1	SMPN 3 Satu Atap Ayah,					Jumlah Bulan penyediaan alat tulis kantor	12 Bulan	1.959.000	11.700.000	DAU	P1
X.XX.1-1.2-22.0-0.02.54.01.2.03.11	Penyediaan Barang Cetakan dan Penggandaan	3	1	1	SMPN 3 Satu Atap Ayah,					Jumlah Bulan Penyediaan Barang Cetakan dan Penggandaan	12 Bulan	1.000.000	4.000.000	DAU	P1
X.XX.1-1.2-22.0-0.02.54.01.2.03.12	Penyediaan Komponen Instalasi Listrik/Penerangan Bangunan Kantor	3	1	1	SMPN 3 Satu Atap Ayah,					Jumlah Bulan penyediaan komponen Instalasi Listrik/Penerangan Bangunan Kantor	12 Bulan	1.000.000	2.000.000	DAU	P1
X.XX.1-1.2-22.0-0.02.54.01.2.03.34	Pemeliharaan Rutin/Berkala Peralatan Gedung Kantor	3	1	1	SMPN 3 Satu Atap Ayah,					Jumlah Unit Pemeliharaan Rutin/Berkala Gedung Kantor	1 Unit	0	13.000.000		P1
1-1.2-22.0-0.02.55	**SMPN 2 Satu Atap Alian**											**234.186.000**	**260.380.000**		
1.1-1.2-22.0-0.02.55	**URUSAN PEMERINTAHAN WAJIB YANG BERKAITAN DENGAN PELAYANAN DASAR**											**191.350.000**	**206.700.000**		
1.01.1-1.2-22.0-0.02.55	**URUSAN PEMERINTAHAN BIDANG PENDIDIKAN**											**191.350.000**	**206.700.000**		
1.01.1-1.2-22.0-0.02.55.02	**PROGRAM PENGELOLAAN PENDIDIKAN**					**APK SMP/MTs**	**101,04%**					**191.350.000**	**206.700.000**		

Nomor	Urusan/ Bidang/ Program / Kegiatan/ Sub Kegiatan	Prioritas Kabupaten	Prioritas Propinsi	Prioritas Nasional	Lokasi	Indikator						Keterangan Sub Kegiatan			
						Program		Kegiatan		Sub Kegiatan		Pagu	Prakiraan	Sumber	Prioritas
						Tolok Ukur	Target	Tolok Ukur	Target	Tolok Ukur	Target	Indikatif (Rp)	Maju (Rp)	Dana	
(1)	(2)	(3)	(4)	(5)	(6)	(7)	(8)	(9)	(10)	(11)	(12)	(13)	(14)	(15)	(16)
1.01.1-1.2-22.0-0.02.55.02.2.02	**Pengelolaan Pendidikan Sekolah Menengah Pertama**							**Prosentase Pengelolaan Pendidikan Menengah Pertama**	**100%**			**191.350.000**	**206.700.000**		
1.01.1-1.2-22.0-0.02.55.02.2.02.36	Penyelengaraan Proses Belajar dan Ujian bagi Peserta Didik	3	1	1	SMP NEGERI 2 SATU ATAP ALIAN					Jumlah Paket Penyediaan Penyelenggaraan Proses Belajar dan Ujian Bagi Peserta Didik	3 Paket	106.700.000	118.000.000	Lain-lain Pendapatan Daerah Yang Sah	P1
1.01.1-1.2-22.0-0.02.55.02.2.02.38	Pembinaan Minat, Bakat dan Kreativitas Siswa	3	1	1	SMP NEGERI 2 SATU ATAP ALIAN					Jumlah Kegiatan Pembinaan Minat Bakat Siswa	1 Kegiatan	0	4.050.000		P1
1.01.1-1.2-22.0-0.02.55.02.2.02.39	Penyediaan Pendidik dan Tenaga Kependidikan bagi Satuan Pendidikan Sekolah Menengah Pertama	3	1	1	SMP NEGERI 2 SATU ATAP ALIAN					Jumlah Tenaga Pendidik Yang Menerima Penghargaan Profesi Pendidik	7 Orang	84.650.000	84.650.000	DAU	P1
										--- Jumlah Tenaga Kependidikan Yang Menerima Penghargaan Profesi Tenaga Kependidikan	--- 5 Orang				
X.1-1.2-22.0-0.02.55												**42.836.000**	**53.680.000**		
X.XX.1-1.2-22.0-0.02.55												**42.836.000**	**53.680.000**		
X.XX.1-1.2-22.0-0.02.55.01	**PROGRAM PENUNJANG URUSAN PEMERINTAHAN DAERAH**					**Prosentase Terselenggaranya Kegiatan Penunjang Urusan Pemerintah Daerah**	**100%**					**42.836.000**	**53.680.000**		
X.XX.1-1.2-22.0-0.02.55.01.2.03	**Administrasi Umum**							**Persentase Terlaksananya Kegiatan Administrasi Umum**	**100%**			**42.836.000**	**53.680.000**		
X.XX.1-1.2-22.0-0.02.55.01.2.03.01	Penyediaan Jasa Surat Menyurat	3	1	1	SMP NEGERI 2 SATU ATAP ALIAN					Jumlah Bulan Penyediaan Jasa Surat Menyurat	12 Bulan	1.370.000	1.370.000	DAU	P1

Nomor	Urusan/ Bidang/ Program / Kegiatan/ Sub Kegiatan	Prioritas Kabupaten	Prioritas Propinsi	Prioritas Nasional	Lokasi	Indikator						Keterangan Sub Kegiatan			
						Program		Kegiatan		Sub Kegiatan		Pagu	Prakiraan	Sumber	Prioritas
						Tolok Ukur	Target	Tolok Ukur	Target	Tolok Ukur	Target	Indikatif (Rp)	Maju (Rp)	Dana	
(1)	(2)	(3)	(4)	(5)	(6)	(7)	(8)	(9)	(10)	(11)	(12)	(13)	(14)	(15)	(16)
X.XX.1-1.2-22.0-0.02.55.01.2.03.07	Penyediaan Jasa Administrasi Keuangan	3	1	1	SMP NEGERI 2 SATU ATAP ALIAN					Jumlah Orang Pengelolaan Administrasi Keuangan	4 Orang	6.340.000	6.340.000	DAU	P1
X.XX.1-1.2-22.0-0.02.55.01.2.03.08	Penyediaan Jasa Kebersihan Kantor	3	1	1	SMP NEGERI 2 SATU ATAP ALIAN					Jumlah Bulan Penyediaan Jasa Kebersihan Kantor	12 Bulan	4.641.000	6.641.000	DAU	P1
X.XX.1-1.2-22.0-0.02.55.01.2.03.10	Penyediaan Alat Tulis Kantor	3	1	1	SMP NEGERI 2 SATU ATAP ALIAN					Jumlah Bulan Penyediaan Alat Tulis Kantor	12 Bulan	11.820.000	14.600.000	DAU	P1
X.XX.1-1.2-22.0-0.02.55.01.2.03.11	Penyediaan Barang Cetakan dan Penggandaan	3	1	1	SMP NEGERI 2 SATU ATAP ALIAN					Jumlah Bulan Penyediaan Barang Cetakan dan Penggandaan	12 Bulan	10.981.000	14.045.000	DAU	P1
X.XX.1-1.2-22.0-0.02.55.01.2.03.28	Pemeliharaan Rutin/Berkala Gedung Kantor	3	1	1	SMP NEGERI 2 SATU ATAP ALIAN					Jumlah Unit Pemeliharaan Rutin/Berkala Gedung Kantor	8 Unit	7.684.000	10.684.000	DAU	P1
1-1.2-22.0-0.02.56	**SMPN 2 Satu Atap Poncowarno**											**172.958.000**	**99.359.000**		
1.1-1.2-22.0-0.02.56	**URUSAN PEMERINTAHAN WAJIB YANG BERKAITAN DENGAN PELAYANAN DASAR**											**146.800.000**	**79.000.000**		
1.01.1-1.2-22.0-0.02.56	**URUSAN PEMERINTAHAN BIDANG PENDIDIKAN**											**146.800.000**	**79.000.000**		
1.01.1-1.2-22.0-0.02.56.02	**PROGRAM PENGELOLAAN PENDIDIKAN**					**APK SMP/MTs**	**101,04%**					**146.800.000**	**79.000.000**		
1.01.1-1.2-22.0-0.02.56.02.2.02	**Pengelolaan Pendidikan Sekolah Menengah Pertama**							**Prosentase Pengelolaan Pendidikan Dasar**	**100%**			**146.800.000**	**79.000.000**		
1.01.1-1.2-22.0-0.02.56.02.2.02.36	Penyelengaraan Proses Belajar dan Ujian bagi Peserta Didik	3	1	1	SMP Negeri 2 Satu Atap Poncowarno					Jumlah Paket Penyediaan Penyediaan Penyelgaraan Proses Belajar dan Ujian Bagi Peserta didik	8 Kegiatan	73.700.000	79.000.000	Lain-lain Pendapatan Daerah Yang Sah	P1
1.01.1-1.2-22.0-0.02.56.02.2.02.38	Pembinaan Minat, Bakat dan Kreativitas Siswa	3	1	1	SMP Negeri 2 Satu Atap Poncowarno					Jumlah Kgiatan Minat Bakat	1 Kegiatan	0	0		P1

Nomor	Urusan/ Bidang/ Program / Kegiatan/ Sub Kegiatan	Prioritas Kabupaten	Prioritas Propinsi	Prioritas Nasional	Lokasi	Indikator						Keterangan Sub Kegiatan			
						Program		Kegiatan		Sub Kegiatan		Pagu	Prakiraan	Sumber	Prioritas
						Tolok Ukur	Target	Tolok Ukur	Target	Tolok Ukur	Target	Indikatif (Rp)	Maju (Rp)	Dana	
(1)	(2)	(3)	(4)	(5)	(6)	(7)	(8)	(9)	(10)	(11)	(12)	(13)	(14)	(15)	(16)
1.01.1-1.2-22.0-0.02.56.02.2.02.39	Penyediaan Pendidik dan Tenaga Kependidikan bagi Satuan Pendidikan Sekolah Menengah Pertama	3	1	1	SMP Negeri 2 Satu Atap Poncowarno					Jumlah Tenaga Pendidik yang menerima penghargaan profesi Pendidik	9 Orang	73.100.000	0	DAU	P1
										--- Jumlah Tenaga Kpendidikan yang menerima penghargaan profesi Tenaga Kependidikan	--- 2 Orang				
X.1-1.2-22.0-0.02.56												**26.158.000**	**20.359.000**		
X.XX.1-1.2-22.0-0.02.56												**26.158.000**	**20.359.000**		
X.XX.1-1.2-22.0-0.02.56.01	**PROGRAM PENUNJANG URUSAN PEMERINTAHAN DAERAH**					**Prosentase Terselenggaranya kegiatan penunjang urusan pemerintahan daerah**	**100%**					**26.158.000**	**20.359.000**		
X.XX.1-1.2-22.0-0.02.56.01.2.03	**Administrasi Umum**							**Prosentase Terlaksananya Kegiatan Administrasi Umum**	**100%**			**26.158.000**	**20.359.000**		
X.XX.1-1.2-22.0-0.02.56.01.2.03.01	Penyediaan Jasa Surat Menyurat	3	1	1	SMP Negeri 2 Satu Atap Poncowarno					Jumlah Bulan Penyediaan Jasa Surat Menyurat	12 Bulan	1.000.000	0	DAU	P1
X.XX.1-1.2-22.0-0.02.56.01.2.03.07	Penyediaan Jasa Administrasi Keuangan	3	1	1	SMP Negeri 2 Satu Atap Poncowarno					Jumlah orang Pengelola Administrasi	4 Orang	6.300.000	0	DAU	P1
X.XX.1-1.2-22.0-0.02.56.01.2.03.08	Penyediaan Jasa Kebersihan Kantor	3	1	1	SMP Negeri 2 Satu Atap Poncowarno					Jumlah Bulan Penyediaan Jasa Kebersihan Kantor	12 Bulan	2.000.000	0	DAU	P1
X.XX.1-1.2-22.0-0.02.56.01.2.03.10	Penyediaan Alat Tulis Kantor	3	1	1	SMP Negeri 2 Satu Atap Poncowarno					Jumlah Bulan Penyediaan Alat Tulis Kantor	12 Bulan	6.000.000	6.000.000	DAU	P1
X.XX.1-1.2-22.0-0.02.56.01.2.03.11	Penyediaan Barang Cetakan dan Penggandaan	3	1	1	SMP NEGERI 2 SATU ATAP PONCOWARNO					Jumlah Bulan Penyediaan Barang Cetakan dan Penggandaan	12 Bulan	6.250.000	7.250.000	DAU	P1

Nomor	Urusan/ Bidang/ Program / Kegiatan/ Sub Kegiatan	Prioritas Kabupaten	Prioritas Propinsi	Prioritas Nasional	Lokasi	Indikator						Keterangan Sub Kegiatan			
						Program		Kegiatan		Sub Kegiatan		Pagu	Prakiraan	Sumber	Prioritas
						Tolok Ukur	Target	Tolok Ukur	Target	Tolok Ukur	Target	Indikatif (Rp)	Maju (Rp)	Dana	
(1)	(2)	(3)	(4)	(5)	(6)	(7)	(8)	(9)	(10)	(11)	(12)	(13)	(14)	(15)	(16)
X.XX.1-1.2-22.0-0.02.56.01.2.03.28	Pemeliharaan Rutin/Berkala Gedung Kantor	3	1	1	SMP NEGERI 2 SATU ATAP PONCOWARNO					Jumlah Unit Pemeliharaan Rutin/Berkala Gedung Kantor	3 Unit	4.608.000	7.109.000	DAU	P1
1-1.2-22.0-0.02.57	**SMPN 3 Satu Atap Sempor**											**178.048.000**	**173.295.000**		
1.1-1.2-22.0-0.02.57	**URUSAN PEMERINTAHAN WAJIB YANG BERKAITAN DENGAN PELAYANAN DASAR**											**144.500.000**	**136.900.000**		
1.01.1-1.2-22.0-0.02.57	**URUSAN PEMERINTAHAN BIDANG PENDIDIKAN**											**144.500.000**	**136.900.000**		
1.01.1-1.2-22.0-0.02.57.02	**PROGRAM PENGELOLAAN PENDIDIKAN**					**APK SMP/MTS**	**101,04%**					**144.500.000**	**136.900.000**		
1.01.1-1.2-22.0-0.02.57.02.2.02	**Pengelolaan Pendidikan Sekolah Menengah Pertama**							**Persentase Pengelolaan Pendidikan Sekolah Menengah Pertama**	**100%**			**144.500.000**	**136.900.000**		
1.01.1-1.2-22.0-0.02.57.02.2.02.36	Penyelengaraan Proses Belajar dan Ujian bagi Peserta Didik	3	1	1	SMPN 3 Satu Atap Sempor,					Jumlah Paket Penyediaan Penyelenggaraan Proses Belajar dan Ujian Bagi Peserta Didik	8 Kegiatan	106.700.000	99.000.000	Lain-lain Pendapatan Daerah Yang Sah	P1
1.01.1-1.2-22.0-0.02.57.02.2.02.39	Penyediaan Pendidik dan Tenaga Kependidikan bagi Satuan Pendidikan Sekolah Menengah Pertama	3	1	1	SMPN 3 Satu Atap Sempor,					Jumlah Pendidik (GTT) yang menerima penghargaan profesi pendidik	4 Orang	37.800.000	37.900.000	DAU	P1
										Jumlah Tenaga kependidikan (PTT) yang menerima penghargaan profesi tenaga pendidikan	1 Orang				
X.1-1.2-22.0-0.02.57												**33.548.000**	**36.395.000**		
X.XX.1-1.2-22.0-0.02.57												**33.548.000**	**36.395.000**		

Nomor	Urusan/ Bidang/ Program / Kegiatan/ Sub Kegiatan	Prioritas Kabupaten	Prioritas Propinsi	Prioritas Nasional	Lokasi	Indikator						Keterangan Sub Kegiatan			
						Program		Kegiatan		Sub Kegiatan		Pagu	Prakiraan	Sumber	Prioritas
						Tolok Ukur	Target	Tolok Ukur	Target	Tolok Ukur	Target	Indikatif (Rp)	Maju (Rp)	Dana	
(1)	(2)	(3)	(4)	(5)	(6)	(7)	(8)	(9)	(10)	(11)	(12)	(13)	(14)	(15)	(16)
X.XX.1-1.2-22.0-0.02.57.01	**PROGRAM PENUNJANG URUSAN PEMERINTAHAN DAERAH**					**Persentasi terselenggaranya kegiatan Penunjang urusan Pemerintah Daerah**	**100%**					**33.548.000**	**36.395.000**		
X.XX.1-1.2-22.0-0.02.57.01.2.03	**Administrasi Umum**							**Persentase terlaksananya Kegiatan administrasi Umum**	**100%**			**33.548.000**	**36.395.000**		
X.XX.1-1.2-22.0-0.02.57.01.2.03.01	Penyediaan Jasa Surat Menyurat	3	1	1	SMPN 3 Satu Atap Sempor,					Jumlah Bulan Penyediaan jasa surat menyurat	12 Bulan	450.000	450.000	DAU	P1
X.XX.1-1.2-22.0-0.02.57.01.2.03.02	Penyediaan Jasa Komunikasi, Sumber Daya Air dan Listrik	3	1	1	SMPN 3 Satu Atap Sempor,					Jumlah Bulan Penyediaan Jasa Komunikasi, Sumber Daya Air, dan Listrik	12 Bulan	6.074.000	6.420.000	DAU	P1
X.XX.1-1.2-22.0-0.02.57.01.2.03.07	Penyediaan Jasa Administrasi Keuangan	3	1	1	SMPN 3 Satu Atap Sempor,					Jumlah orang Pengelola administrasi keuangan	4 Orang	6.207.000	6.207.000	DAU	P1
X.XX.1-1.2-22.0-0.02.57.01.2.03.08	Penyediaan Jasa Kebersihan Kantor	3	1	1	SMPN 3 Satu Atap Sempor,					Jumlah Bulan Penyedian Jasa Kebersihan Kantor	12 Bulan	1.022.000	1.022.000	DAU	P1
X.XX.1-1.2-22.0-0.02.57.01.2.03.10	Penyediaan Alat Tulis Kantor	3	1	1	SMPN 3 Satu Atap Sempor,					Jumlah Bulan Penyediaan Alat Tulis Kantor	12 Bulan	6.500.000	8.000.000	DAU	P1
X.XX.1-1.2-22.0-0.02.57.01.2.03.11	Penyediaan Barang Cetakan dan Penggandaan	3	1	1	SMPN 3 Satu Atap Sempor,					Jumlah Bulan Penyediaan Barang Cetak dan Penggandaan	12 Bulan	6.000.000	7.000.000	DAU	P1
X.XX.1-1.2-22.0-0.02.57.01.2.03.12	Penyediaan Komponen Instalasi Listrik/Penerangan Bangunan Kantor	3	1	1	SMPN 3 Satu Atap Sempor,					Jumlah Bulan Penyediaan Komponen Instalasi Listrik/Penerangan Bangunan Kantor	12 Bulan	1.000.000	1.001.000	DAU	P1
X.XX.1-1.2-22.0-0.02.57.01.2.03.28	Pemeliharaan Rutin/Berkala Gedung Kantor	3	1	1	SMPN 3 Satu Atap Sempor,					Jumlah Unit Pemeliharaan rutin/berkala Gedung Kantor	1 Unit	6.295.000	6.295.000	DAU	P1

Nomor	Urusan/ Bidang/ Program / Kegiatan/ Sub Kegiatan	Prioritas Kabupaten	Prioritas Propinsi	Prioritas Nasional	Lokasi	Indikator						Keterangan Sub Kegiatan			
						Program		Kegiatan		Sub Kegiatan		Pagu	Prakiraan	Sumber	Prioritas
						Tolok Ukur	Target	Tolok Ukur	Target	Tolok Ukur	Target	Indikatif (Rp)	Maju (Rp)	Dana	
(1)	(2)	(3)	(4)	(5)	(6)	(7)	(8)	(9)	(10)	(11)	(12)	(13)	(14)	(15)	(16)
1-1.2-22.0-0.02.58	**SMPN 3 Satu Atap Karangsambung**											**246.016.000**	**128.331.000**		
1.1-1.2-22.0-0.02.58	**URUSAN PEMERINTAHAN WAJIB YANG BERKAITAN DENGAN PELAYANAN DASAR**											**220.750.000**	**92.027.000**		
1.01.1-1.2-22.0-0.02.58	**URUSAN PEMERINTAHAN BIDANG PENDIDIKAN**											**220.750.000**	**92.027.000**		
1.01.1-1.2-22.0-0.02.58.02	**PROGRAM PENGELOLAAN PENDIDIKAN**					**APK SMP/MTS**	**101,04%**					**220.750.000**	**92.027.000**		
1.01.1-1.2-22.0-0.02.58.02.2.02	**Pengelolaan Pendidikan Sekolah Menengah Pertama**							**Presentase Pengelolaan Pendidikan Sekolah menengah pertama**	**100%**			**220.750.000**	**92.027.000**		
1.01.1-1.2-22.0-0.02.58.02.2.02.36	Penyelengaraan Proses Belajar dan Ujian bagi Peserta Didik	3	1	1	SMPN 3 Satu Atap Karangsambung,					Jumlah Paket Penyediaan Penyelenggaraan Proses Belajar dan Ujian Bagi peserta Didik	3 Paket	129.800.000	0	Lain-lain Pendapatan Daerah Yang Sah	P1
1.01.1-1.2-22.0-0.02.58.02.2.02.38	Pembinaan Minat, Bakat dan Kreativitas Siswa	3	1	1	SMPN 3 Satu Atap Karangsambung,					Jumlah Kegiatan minat Bakat	5 Kegiatan	3.000.000	4.077.000	DAU	P1
1.01.1-1.2-22.0-0.02.58.02.2.02.39	Penyediaan Pendidik dan Tenaga Kependidikan bagi Satuan Pendidikan Sekolah Menengah Pertama	3	1	1	SMPN 3 Satu Atap Karangsambung,					Jumlah Tenaga Pendidik yang menerima penghargaan profesi pendidik	8 Orang	87.950.000	87.950.000	DAU	P1
										Jumlah Tenaga Kependidikan yang menerima penghargaan profesi tenaga kependidikan	4 Orang				
X.1-1.2-22.0-0.02.58												**25.266.000**	**36.304.000**		
X.XX.1-1.2-22.0-0.02.58												**25.266.000**	**36.304.000**		

Nomor	Urusan/ Bidang/ Program / Kegiatan/ Sub Kegiatan	Prioritas Kabupaten	Prioritas Propinsi	Prioritas Nasional	Lokasi	Indikator						Keterangan Sub Kegiatan			
						Program		Kegiatan		Sub Kegiatan		Pagu	Prakiraan	Sumber	Prioritas
						Tolok Ukur	Target	Tolok Ukur	Target	Tolok Ukur	Target	Indikatif (Rp)	Maju (Rp)	Dana	
(1)	(2)	(3)	(4)	(5)	(6)	(7)	(8)	(9)	(10)	(11)	(12)	(13)	(14)	(15)	(16)
X.XX.1-1.2-22.0-0.02.58.01	**PROGRAM PENUNJANG URUSAN PEMERINTAHAN DAERAH**					**Presentase terselenggaranya kegiatan penunjang urusan pemerintah daerah**	**100%**					**25.266.000**	**36.304.000**		
X.XX.1-1.2-22.0-0.02.58.01.2.03	**Administrasi Umum**							**Persentase terlaksananya kegiatan administrasi umum**	**100%**			**25.266.000**	**36.304.000**		
X.XX.1-1.2-22.0-0.02.58.01.2.03.07	Penyediaan Jasa Administrasi Keuangan	3	1	1	SMPN 3 Satu Atap Karangsambung,					Jumlah Orang pengelola administrasi keuangan	4 Orang	5.850.000	5.850.000	DAU	P1
X.XX.1-1.2-22.0-0.02.58.01.2.03.08	Penyediaan Jasa Kebersihan Kantor	3	1	1	SMPN 3 Satu Atap Karangsambung,					Jumlah bulan penyediaan jasa kebersihan kantor	12 Bulan	4.000.000	5.454.000	DAU	P1
X.XX.1-1.2-22.0-0.02.58.01.2.03.10	Penyediaan Alat Tulis Kantor	3	1	1	SMPN 3 Satu Atap Karangsambung,					Jumlah bulan penyediaan alat tulis kantor	12 Bulan	4.500.000	6.000.000	DAU	P1
X.XX.1-1.2-22.0-0.02.58.01.2.03.11	Penyediaan Barang Cetakan dan Penggandaan	3	1	1	SMPN 3 Satu Atap Karangsambung,					Jumlah bulan penyediaan barang cetakan dan Penggandaan	12 Bulan	2.916.000	4.000.000	DAU	P1
X.XX.1-1.2-22.0-0.02.58.01.2.03.28	Pemeliharaan Rutin/Berkala Gedung Kantor	3	1	1	SMPN 3 Satu Atap Karangsambung,					Jumlah unit pemeliharaan Rutin/Berkala gedung kantor	1 Unit	8.000.000	15.000.000	DAU	P1
1-1.2-22.0-0.02.59	**SMPN 4 Satu Atap Karangsambung**											**272.098.000**	**292.998.000**		
1.1-1.2-22.0-0.02.59	**URUSAN PEMERINTAHAN WAJIB YANG BERKAITAN DENGAN PELAYANAN DASAR**											**252.400.000**	**248.220.000**		
1.01.1-1.2-22.0-0.02.59	**URUSAN PEMERINTAHAN BIDANG PENDIDIKAN**											**252.400.000**	**248.220.000**		
1.01.1-1.2-22.0-0.02.59.02	**PROGRAM PENGELOLAAN PENDIDIKAN**					**APK SMP/MTs**	**101.04%**					**252.400.000**	**248.220.000**		
1.01.1-1.2-22.0-0.02.59.02.2.02	**Pengelolaan Pendidikan Sekolah Menengah Pertama**							**Persentase Pengelolaan Pendidikan Sekolah Menengah Pertama**	**100%**			**252.400.000**	**248.220.000**		

Nomor	Urusan/ Bidang/ Program / Kegiatan/ Sub Kegiatan	Prioritas Kabupaten	Prioritas Propinsi	Prioritas Nasional	Lokasi	Indikator						Keterangan Sub Kegiatan			
						Program		Kegiatan		Sub Kegiatan		Pagu	Prakiraan	Sumber	Prioritas
						Tolok Ukur	Target	Tolok Ukur	Target	Tolok Ukur	Target	Indikatif (Rp)	Maju (Rp)	Dana	
(1)	(2)	(3)	(4)	(5)	(6)	(7)	(8)	(9)	(10)	(11)	(12)	(13)	(14)	(15)	(16)
1.01.1-1.2-22.0-0.02.59.02.2.02.36	Penyelengaraan Proses Belajar dan Ujian bagi Peserta Didik	3	1	1	SMPN 4 Satu Atap Karangsambung,					Jumlah paket penyediaan penyelenggaraan proses belajar dan ujian bagi peserta didik	3 Paket	203.500.000	195.000.000	Lain-lain Pendapatan Daerah Yang Sah	P1
1.01.1-1.2-22.0-0.02.59.02.2.02.38	Pembinaan Minat, Bakat dan Kreativitas Siswa	3	1	1	SMPN 4 Satu Atap Karangsambung,					Jumlah Fasilitas Kegiatan Pembinaan Minat bakat siswa	2 Paket	0	4.320.000		P1
1.01.1-1.2-22.0-0.02.59.02.2.02.39	Penyediaan Pendidik dan Tenaga Kependidikan bagi Satuan Pendidikan Sekolah Menengah Pertama	3	1	1	SMPN 4 Satu Atap Karangsambung,					Jumlah tenaga pendidik yang menerima penghargaan profesi pendidik	4 Orang	48.900.000	48.900.000	DAU	P1
										--- Jumlah tenaga kependidikan yang menerima penghargaan tenaga kependidikan	--- 2 Orang				
X.1-1.2-22.0-0.02.59												**19.698.000**	**44.778.000**		
X.XX.1-1.2-22.0-0.02.59												**19.698.000**	**44.778.000**		
X.XX.1-1.2-22.0-0.02.59.01	**PROGRAM PENUNJANG URUSAN PEMERINTAHAN DAERAH**					**Prosentase Pengelolaan Pendidikan Dasar**	**100%**					**19.698.000**	**44.778.000**		
X.XX.1-1.2-22.0-0.02.59.01.2.03	**Administrasi Umum**							**Presentase terlaksananya kegiatanadministrasi umum**	**100%**			**19.698.000**	**44.778.000**		
X.XX.1-1.2-22.0-0.02.59.01.2.03.07	Penyediaan Jasa Administrasi Keuangan	3	1	1	SMPN 4 Satu Atap Karangsambung,					Jumlah orang pengelola administrasi keuangan	5 Orang	8.398.000	7.079.000	DAU	P1
X.XX.1-1.2-22.0-0.02.59.01.2.03.08	Penyediaan Jasa Kebersihan Kantor	3	1	1	SMPN 4 Satu Atap Karangsambung,					Jumlah bulan penyediaan jasa kebersihan kantor	12 Bulan	1.600.000	5.050.000	DAU	P1
X.XX.1-1.2-22.0-0.02.59.01.2.03.10	Penyediaan Alat Tulis Kantor	3	1	1	SMPN 4 Satu Atap Karangsambung,					Jumlah bulan Penyediaan Alat Tulis Kantor	12 Bulan	2.200.000	15.393.000	DAU	P1

Nomor	Urusan/ Bidang/ Program / Kegiatan/ Sub Kegiatan	Prioritas Kabupaten	Prioritas Propinsi	Prioritas Nasional	Lokasi	Indikator						Keterangan Sub Kegiatan			
						Program		Kegiatan		Sub Kegiatan		Pagu	Prakiraan	Sumber	Prioritas
						Tolok Ukur	Target	Tolok Ukur	Target	Tolok Ukur	Target	Indikatif (Rp)	Maju (Rp)	Dana	
(1)	(2)	(3)	(4)	(5)	(6)	(7)	(8)	(9)	(10)	(11)	(12)	(13)	(14)	(15)	(16)
X.XX.1-1.2-22.0-0.02.59.01.2.03.11	Penyediaan Barang Cetakan dan Penggandaan	3	1	1	SMPN 4 Satu Atap Karangsambung,					Jumlah bulan Penyediaan Barang Cetakan dan Penggandaan	12 Bulan	0	2.640.000		P1
X.XX.1-1.2-22.0-0.02.59.01.2.03.12	Penyediaan Komponen Instalasi Listrik/Penerangan Bangunan Kantor	3	1	1	SMPN 4 Satu Atap Karangsambung,					Jumlah bulan Penyediaan Komponen Instalasi Listrik/Penerangan Bangunan Kantor	12 Bulan	0	2.420.000		P1
X.XX.1-1.2-22.0-0.02.59.01.2.03.28	Pemeliharaan Rutin/Berkala Gedung Kantor	3	1	1	SMPN 4 Satu Atap Karangsambung,					Jumlah Unit Pemeliharaan Rutin/Berkala Gedung Kantor	1 Unit	7.500.000	12.196.000	DAU	P1
1-1.2-22.0-0.02.60	**SMPN 1 Bonorowo**											**1.812.854.000**	**1.954.544.000**		
1.1-1.2-22.0-0.02.60	**URUSAN PEMERINTAHAN WAJIB YANG BERKAITAN DENGAN PELAYANAN DASAR**											**567.500.000**	**508.650.000**		
1.01.1-1.2-22.0-0.02.60	**URUSAN PEMERINTAHAN BIDANG PENDIDIKAN**											**567.500.000**	**508.650.000**		
1.01.1-1.2-22.0-0.02.60.02	**PROGRAM PENGELOLAAN PENDIDIKAN**					**APK SMP/MTs**	**101,04%**					**567.500.000**	**508.650.000**		
1.01.1-1.2-22.0-0.02.60.02.2.02	**Pengelolaan Pendidikan Sekolah Menengah Pertama**							**Prosentase Pengelolaan Sekolah Menengah Pertama**	**100%**			**567.500.000**	**508.650.000**		
1.01.1-1.2-22.0-0.02.60.02.2.02.36	Penyelengaraan Proses Belajar dan Ujian bagi Peserta Didik	3	1	1	SMPN 1 Bonorowo,					Jumlah Paket Penyediaan penyelenggaraan proses belajar dan ujian bagi peserta didik	8 Paket	506.000.000	441.000.000	Lain-lain Pendapatan Daerah Yang Sah	P1
1.01.1-1.2-22.0-0.02.60.02.2.02.38	Pembinaan Minat, Bakat dan Kreativitas Siswa	3	1	1	SMPN 1 Bonorowo,					Jumlah Fasilitasi Kegiatan Minat Bakat Siswa	7 Paket	0	0		P1
1.01.1-1.2-22.0-0.02.60.02.2.02.39	Penyediaan Pendidik dan Tenaga Kependidikan bagi Satuan Pendidikan Sekolah Menengah Pertama	3	1	1	SMPN 1 Bonorowo,					Jumlah Tenaga Pendidik yang diberi penghargaan profesi tenaga pendidik	10 Orang	61.500.000	67.650.000	DAU	P1

Nomor	Urusan/ Bidang/ Program / Kegiatan/ Sub Kegiatan	Prioritas Kabupaten	Prioritas Propinsi	Prioritas Nasional	Lokasi	Indikator						Keterangan Sub Kegiatan			
						Program		Kegiatan		Sub Kegiatan		Pagu	Prakiraan	Sumber	Prioritas
						Tolok Ukur	Target	Tolok Ukur	Target	Tolok Ukur	Target	Indikatif (Rp)	Maju (Rp)	Dana	
(1)	(2)	(3)	(4)	(5)	(6)	(7)	(8)	(9)	(10)	(11)	(12)	(13)	(14)	(15)	(16)
										Jumlah Tenaga kependidikan yang diberi penghargaan profesi tenaga kependidikan	5 Orang				
X.1-1.2-22.0-0.02.60												**1.245.354.000**	**1.445.894.000**		
X.XX.1-1.2-22.0-0.02.60												**1.245.354.000**	**1.445.894.000**		
X.XX.1-1.2-22.0-0.02.60.01	**PROGRAM PENUNJANG URUSAN PEMERINTAHAN DAERAH**					**Prosentase Pengelolaan Pendidikan Dasar**	**100%**					**1.245.354.000**	**1.445.894.000**		
X.XX.1-1.2-22.0-0.02.60.01.2.02	**Administrasi Keuangan**							**Persentase Pemberian Gaji dan Tunjangan ASN**	**100%**			**1.208.249.000**	**1.398.367.000**		
X.XX.1-1.2-22.0-0.02.60.01.2.02.01	Penyediaan Gaji dan Tunjangan ASN	3	1	1	SMPN 1 Bonorowo,					Jumlah ASN yang mendapatkan gaji	20 Orang	1.208.249.000	1.398.367.000	PAD,DAU	P1
										Jumlah ASN yang mendapatkan tunjangan	5 Orang				
X.XX.1-1.2-22.0-0.02.60.01.2.03	**Administrasi Umum**							**Persentase terlaksananya kegiatan administrasi umum**	**100%**			**37.105.000**	**47.527.000**		
X.XX.1-1.2-22.0-0.02.60.01.2.03.01	Penyediaan Jasa Surat Menyurat	3	1	1	SMPN 1 Bonorowo,					Jumlah bulan penyediaan jasa surat menyurat	12 Bulan	820.000	900.000	DAU	P1
X.XX.1-1.2-22.0-0.02.60.01.2.03.02	Penyediaan Jasa Komunikasi, Sumber Daya Air dan Listrik	3	1	1	SMPN 1 Bonorowo,					Jumlah bulan penyediaan jasa komunikasi, sumber daya air dan listrik	12 Bulan	12.085.000	13.279.000	DAU	P1
X.XX.1-1.2-22.0-0.02.60.01.2.03.07	Penyediaan Jasa Administrasi Keuangan	3	1	1	SMPN 1 Bonorowo,					Jumlah Orang Pengelola Administrasi Keuangan	5 Orang	7.590.000	8.439.000	DAU	P1
X.XX.1-1.2-22.0-0.02.60.01.2.03.08	Penyediaan Jasa Kebersihan Kantor	3	1	1	SMPN 1 Bonorowo,					Jumlah bulan Penyediaan Jasa kebersihan Kantor	12 Bulan	1.510.000	1.661.000	DAU	P1

Nomor	Urusan/ Bidang/ Program / Kegiatan/ Sub Kegiatan	Prioritas Kabupaten	Prioritas Propinsi	Prioritas Nasional	Lokasi	Indikator						Keterangan Sub Kegiatan			
						Program		Kegiatan		Sub Kegiatan		Pagu	Prakiraan	Sumber	Prioritas
						Tolok Ukur	Target	Tolok Ukur	Target	Tolok Ukur	Target	Indikatif (Rp)	Maju (Rp)	Dana	
(1)	(2)	(3)	(4)	(5)	(6)	(7)	(8)	(9)	(10)	(11)	(12)	(13)	(14)	(15)	(16)
X.XX.1-1.2-22.0-0.02.60.01.2.03.10	Penyediaan Alat Tulis Kantor	3	1	1	SMPN 1 Bonorowo,					Jumlah Bulan Penyediaan Alat Tulis Kantor	12 Bulan	3.495.000	3.844.000	DAU	P1
X.XX.1-1.2-22.0-0.02.60.01.2.03.15	Penyediaan Bahan Bacaan dan Peraturan Perundang-Undangan	3	1	1	SMPN 1 Bonorowo,					Jumlah bulan penyediaan bahan bacaan dan peraturan perundang-undangan	12 Bulan	1.500.000	1.650.000	DAU	P1
X.XX.1-1.2-22.0-0.02.60.01.2.03.24	Pengadaan Peralatan Gedung Kantor	3	1	1	SMPN 1 Bonorowo,					Jumlah unit pengadaan peralatan Gedung Kantor	1 Unit	3.355.000	2.904.000	DAU	P1
X.XX.1-1.2-22.0-0.02.60.01.2.03.25	Pengadaan Mebeleur	3	1	1	SMPN 1 Bonorowo,					Jumlah unit Pengadaan Mebeleur	7 Unit	6.750.000	14.850.000	DAU	P1
1-2.0-0.0-0.01	**DINAS KESEHATAN**											**176.143.179.000**	**173.038.220.000**		
1.1-2.0-0.0-0.01	**URUSAN PEMERINTAHAN WAJIB YANG BERKAITAN DENGAN PELAYANAN DASAR**											**85.645.796.000**	**78.062.220.000**		
1.02.1-2.0-0.0-0.01	**URUSAN PEMERINTAHAN BIDANG KESEHATAN**											**85.645.796.000**	**78.062.220.000**		
1.02.1-2.0-0.0-0.01.02	**PROGRAM PEMENUHAN UPAYA KESEHATAN PERORANGAN DAN UPAYA KESEHATAN MASYARAKAT**					**Persentase penduduk yang menjadi peserta jaminan kesehatan**	**100%**					**84.621.273.000**	**76.597.220.000**		
						Tertanganinya kasus TB Paru, diare dan DBD	**100 %**								
						Jumlah Desa Pelaksana STBM	**85 %**								
						Jumlah kunjungan rawat jalan puskesmas; Banyaknya Puskesmas yang memiliki sarana dan prasarana untuk pelayanan rawat inap	**80 %; 7 puskemas**								

Nomor	Urusan/ Bidang/ Program / Kegiatan/ Sub Kegiatan	Prioritas Kabupaten	Prioritas Propinsi	Prioritas Nasional	Lokasi	Indikator						Keterangan Sub Kegiatan			
						Program		Kegiatan		Sub Kegiatan		Pagu	Prakiraan	Sumber	Prioritas
						Tolok Ukur	Target	Tolok Ukur	Target	Tolok Ukur	Target	Indikatif (Rp)	Maju (Rp)	Dana	
(1)	(2)	(3)	(4)	(5)	(6)	(7)	(8)	(9)	(10)	(11)	(12)	(13)	(14)	(15)	(16)
						Jumlah kasus kematian bayi, Prosentase ibu hamil dan remaja putri yang mendapat Tablet Tambah Darah (TTD); Prosentase Balita kurus yang mendapat makanan tambahan	**215 kasus; 67,50%; 100%**								
1.02.1-2.0-0.0-0.01.02.2.01	**Penyediaan Fasilitas Pelayanan Kesehatan untuk UKM dan UKP Kewenangan Daerah Kabupaten Kota**							**Prosentase Penyediaan Fasilitas Pelayanan Kesehatan Untuk UKM dan UKP Kewenangan Daerah kabupaten Kota**	**100%**			**37.191.054.000**	**36.000.000.000**		
1.02.1-2.0-0.0-0.01.02.2.01.02	Pembangunan Puskesmas	3	1	1	DINAS KESEHATAN,					Jumlah Puskesmas Yang dibangun (Pusk Sadang, Pusk Alian, Pusk Ayah I, Pusk Gombong II, Pusk Karanganyar)	5 Paket	15.775.538.000	15.000.000.000	DBH,DAU, DAK Fisik	P1
										Jumlah Pengadaan Tanah untuk PKM Bonorowo dan PKM Karangsambung	2 Lokasi				
1.02.1-2.0-0.0-0.01.02.2.01.03	Pembangunan Fasilitas Kesehatan Lainnya	3	1	1	DINAS KESEHATAN,					Jumlah Faskes Lainnya yang dibangun (Pustu Plumbon, Pustu Kalijirek, Pustu Karangsari, Pustu Wonotirto, PKD Wiromartan)	5 Paket	0	2.700.000.000		P1
1.02.1-2.0-0.0-0.01.02.2.01.13	Pengadaan Prasarana dan Pendukung Fasilitas Pelayanan Kesehatan	3	1	1	DINAS KESEHATAN,					Jumlah Paket Pengadaan Prasarana Fasyankes Ambulans	11 Paket	8.074.336.000	8.000.000.000	DAU	P1
										Jumlah Pengadaan Prasarana PMI	1 Paket				
										Jumlah Pengadaan Puskesmas keliling	7 Paket				

Nomor	Urusan/ Bidang/ Program / Kegiatan/ Sub Kegiatan	Prioritas Kabupaten	Prioritas Propinsi	Prioritas Nasional	Lokasi	Indikator						Keterangan Sub Kegiatan			
						Program		Kegiatan		Sub Kegiatan		Pagu	Prakiraan	Sumber	Prioritas
						Tolok Ukur	Target	Tolok Ukur	Target	Tolok Ukur	Target	Indikatif (Rp)	Maju (Rp)	Dana	
(1)	(2)	(3)	(4)	(5)	(6)	(7)	(8)	(9)	(10)	(11)	(12)	(13)	(14)	(15)	(16)
										Jumlah Pengadaan Penyimpan Limbah B3	29 Unit				
1.02.1-2.0-0.0-0.01.02.2.01.14	Pengadaan Alat Kesehatan/Alat Penunjang Medik Fasilitas Pelayanan Kesehatan	3	1	1	DINAS KESEHATAN,					Jumlah Paket Pengadaan Alkes atau Penunjang Fasyankes (Alat Kedokteran Umum, Alat Kedokteran Gigi, Alat Laboratorium Kedokteran)	3 Paket	4.631.283.000	5.500.000.000	DAU,DAK Fisik	P1
										Jumlah Pengadaan Penunjang PMI	1 Paket				
1.02.1-2.0-0.0-0.01.02.2.01.16	Pengadaan Obat, Vaksin	3	1	1	DINAS KESEHATAN,					Jumlah Paket Pengadaan Obat dan vaksin	24 Paket	7.128.897.000	3.200.000.000	DAU,DAK Fisik,DAK Non Fisik	P1
1.02.1-2.0-0.0-0.01.02.2.01.17	Pengadaan Bahan Habis Pakai	3	1	1	DINAS KESEHATAN,					Jumlah Paket Penyediaan BHP	6 Paket	1.581.000.000	1.600.000.000	DAU,DAK Fisik	P1
1.02.1-2.0-0.0-0.01.02.2.02	**Penyediaan Layanan Kesehatan untuk UKM dan UKP Rujukan Tingkat Daerah Kabupaten/Kota**							**Prosentase Penyediaan Layanan Kesehatan untuk UKM dan UKP Rujukan Tingkat Daerah Kabupaten/Kota**	**100%**			**47.396.141.000**	**40.537.220.000**		

Nomor	Urusan/ Bidang/ Program / Kegiatan/ Sub Kegiatan	Prioritas Kabupaten	Prioritas Propinsi	Prioritas Nasional	Lokasi	Indikator						Keterangan Sub Kegiatan			
						Program		Kegiatan		Sub Kegiatan		Pagu	Prakiraan	Sumber	Prioritas
						Tolok Ukur	Target	Tolok Ukur	Target	Tolok Ukur	Target	Indikatif (Rp)	Maju (Rp)	Dana	
(1)	(2)	(3)	(4)	(5)	(6)	(7)	(8)	(9)	(10)	(11)	(12)	(13)	(14)	(15)	(16)
								Prosentase Indikator SPM bidang kesehatan dilayani sesuai standart (Prosentase kunjungan Ibu Hamil, Ibu Bersalin, Pelayanan BBL , Pelayanan Balita , Pelayanan kesehatan Pada Usia Pendidikan Dasar, Usia Produktif (15-59 Tahun) mendapat Screening ,WUS Screening Cancer leher Rahim dan cancer Payudara,Pelayanan Kesehatan Usia Lanjut, Penderita Hipertensi, Pelayanan Pada Penderita DM ,ODGJ dapat layanan sesuai Standar)	**100 %**					
1.02.1-2.0-0.0-0.01.02.2.02.01	Pengelolaan Pelayanan Kesehatan Ibu Hamil	3	1	1	DINAS KESEHATAN,					Jumlah Ibu hamil yang dilayani sesuai standar	21669 Orang	126.674.000	128.000.000	DAU,DAK Non Fisik	P1
1.02.1-2.0-0.0-0.01.02.2.02.02	Pengelolaan Pelayanan Kesehatan Ibu Bersalin	3	1	1	DINAS KESEHATAN,					Jumlah Ibu Bersalin dilayani sesuai standar	19629 Orang	1.498.973.000	1.500.000.000	DAU,DAK Non Fisik	P1
1.02.1-2.0-0.0-0.01.02.2.02.03	Pengelolaan Pelayanan Kesehatan Bayi Baru Lahir	3	1	1	DINAS KESEHATAN,					Jumlah Pelayanan BBL sesuai standar	19626 Orang	335.988.000	340.000.000	DAU,DAK Non Fisik	P1
1.02.1-2.0-0.0-0.01.02.2.02.04	Pengelolaan Pelayanan Kesehatan Balita	3	1	1	DINAS KESEHATAN,					Jumlah Pelayanan Balita Sesuai Standar	79208 Anak	231.775.000	235.000.000	DAU,DAK Non Fisik	P1
1.02.1-2.0-0.0-0.01.02.2.02.05	Pengelolaan Pelayanan Kesehatan pada Usia Pendidikan Dasar	3	1	1	DINAS KESEHATAN,					Jumlah Pelayanan kesehatan Pada Usia Pendidikan Dasar	168167 Anak	199.860.000	200.000.000	DAU,DAK Non Fisik	P1
1.02.1-2.0-0.0-0.01.02.2.02.06	Pengelolaan Pelayanan Kesehatan pada Usia Produktif	3	1	1	DINAS KESEHATAN,					Jumlah Usia Produktif (15-59 Tahun) mendapat Screening sesuai Standar	62967 Orang	243.000.000	250.000.000	DAU,DAK Fisik,DAK Non Fisik	P1

Nomor	Urusan/ Bidang/ Program / Kegiatan/ Sub Kegiatan	Prioritas Kabupaten	Prioritas Propinsi	Prioritas Nasional	Lokasi	Indikator						Keterangan Sub Kegiatan			
						Program		Kegiatan		Sub Kegiatan		Pagu	Prakiraan	Sumber	Prioritas
						Tolok Ukur	Target	Tolok Ukur	Target	Tolok Ukur	Target	Indikatif (Rp)	Maju (Rp)	Dana	
(1)	(2)	(3)	(4)	(5)	(6)	(7)	(8)	(9)	(10)	(11)	(12)	(13)	(14)	(15)	(16)
1.02.1-2.0-0.0-0.01.02.2.02.07	Pengelolaan Pelayanan Kesehatan pada Usia Lanjut	3	1	1	DINAS KESEHATAN,					Jumlah Pelayanan Kesehatan Usia Lanjut Sesuai Standar	177075 Orang	80.266.000	80.000.000	DAU,DAK Non Fisik	P1
1.02.1-2.0-0.0-0.01.02.2.02.08	Pengelolaan Pelayanan Kesehatan Penderita Hipertensi	3	1	1	DINAS KESEHATAN,					Jumlah Penderita Hipertensi Mendapat layanan sesuai Standar	22022 Orang	50.000.000	50.000.000	DAU	P1
1.02.1-2.0-0.0-0.01.02.2.02.09	Pengelolaan Pelayanan Kesehatan Penderita Diabetes Melitus	3	1	1	DINAS KESEHATAN,					Jumlah Pelayanan Pada Penderita DM sesuai Standar	3761 Orang	50.000.000	50.000.000	DAU	P1
1.02.1-2.0-0.0-0.01.02.2.02.10	Pengelolaan Pelayanan Kesehatan Orang Dengan Gangguan Jiwa Berat	3	1	1	DINAS KESEHATAN,					Jumlah ODGJ dapat layanan sesuai Standar	1500 Orang	220.000.000	225.000.000	DAU,DAK Non Fisik	P1
										Prosentase Screening orang ODMK	100 %				
										Prosentase orang yang mendapatkan Layanan Rehab NAPZA	100 %				
1.02.1-2.0-0.0-0.01.02.2.02.11	Pengelolaan Pelayanan Kesehatan Orang Terduga Tuberkulosis	3	1	1	DINAS KESEHATAN,					Jumlah Suspect TBC yang dilayani sesuai Standar	12923 Orang	1.347.340.000	1.350.000.000	DAU,DAK Fisik,DAK Non Fisik	P1
1.02.1-2.0-0.0-0.01.02.2.02.12	Pengelolaan Pelayanan Kesehatan Orang Dengan Risiko Terinfeksi HIV	3	1	1	DINAS KESEHATAN,					Jumlah orang yang terinfeksi HIV dilayani sesuai standar	22416 Orang	1.383.127.000	1.400.000.000	DAU,DAK Fisik,DAK Non Fisik	P1
1.02.1-2.0-0.0-0.01.02.2.02.14	Pengelolaan Pelayanan Kesehatan Bagi Penduduk Terdampak Krisis Kesehatan Akibat Bencana dan/Atau Berpotensi Bencana	3	1	1	DINAS KESEHATAN,					Jumlah Desa yang Ditingkatkan Kapasitas Penanggulangan Krisis Bencana Kesehatan	25 Desa	83.335.000	130.000.000	DAU	P1
										Prosentase Penanganan KLB kurang dari 24 jam	100 %				
1.02.1-2.0-0.0-0.01.02.2.02.15	Pengelolaan Pelayanan Kesehatan Gizi Masyarakat	3	1	1	DINAS KESEHATAN,					Jumlah Paket Pelayanan Gizi Masyarakat (Gizi Buruk, Stunting, Ibu Hamil dan Remaja Mendapat Tablet FE)	4 Paket	2.681.358.000	2.700.000.000	DAU,DAK Fisik,DAK Non Fisik	P1
1.02.1-2.0-0.0-0.01.02.2.02.16	Pengelolaan Pelayanan Kesehatan Kerja dan Olahraga	3	1	1	DINAS KESEHATAN,					Jumlah Pelayanan kesehatan kerja	35 Lokasi	107.500.000	110.000.000	DAU	P1
										Jumlah orang Diukur Kebugaran Jasmani	1500 Orang				

Nomor	Urusan/ Bidang/ Program / Kegiatan/ Sub Kegiatan	Prioritas Kabupaten	Prioritas Propinsi	Prioritas Nasional	Lokasi	Indikator						Keterangan Sub Kegiatan			
						Program		Kegiatan		Sub Kegiatan		Pagu	Prakiraan	Sumber	Prioritas
						Tolok Ukur	Target	Tolok Ukur	Target	Tolok Ukur	Target	Indikatif (Rp)	Maju (Rp)	Dana	
(1)	(2)	(3)	(4)	(5)	(6)	(7)	(8)	(9)	(10)	(11)	(12)	(13)	(14)	(15)	(16)
1.02.1-2.0-0.0-0.01.02.2.02.17	Pengelolaan Pelayanan Kesehatan Lingkungan	3	1	1	DESA JATIJAJAR KECAMATAN AYAH					Jumlah Pembangunan Jamban keluarga	1475 Unit	6.013.216.000	7.200.000.000	PAD,DAU, DAK Fisik,DAK Non Fisik	P1
					1 SANEN RT 6 RW 5										
					2 SUDARNO RT 4 RW 4										
					3 SUMARDI RT 4 RW 4										
					4 SUKADI RT 4 RW 4										
					5 SUKIYAH RT 4 RW 4										
					6 PARMI RT 4 RW 4										
					7 DUROHMAN RT 4 RW 4										
					8 YASUSMAN RT 6 RW 4										
					9 DIDIT RT 5 RW 4										
					10 MUHYADI RT 3 RW 4										
					11 OSA RT 2 RW 4										
					12 MURIYAH RT 2 RW 4										
					13 USMAN RT 2 RW 4										
					14 DARUSMAN RT 2 RW 4										
					15 SLAMET RT 1 RW 4										
					16 HANTORO RT 3 RW 4										
					17 TURIMAN RT 3 RW 4										
					18 M SUYUDI RT 3 RW 4										
					19 M ARJANI RT 3 RW 4										
					20 SUPARDI RT 3 RW 4										
					21 TURASMAN RT 3 RW 4										
					22 SUHERMAN RT 1 RW 2										
					23 SINI RT 2 RW 2										
					24 SISWANTO RT 2 RW 2										
					25 RUSMIYATI RT 5 RW 2										
					26 KOHARYANTO RT 5 RW 2										
					27 TARITO RT 6 RW 2										

Nomor	Urusan/ Bidang/ Program / Kegiatan/ Sub Kegiatan	Prioritas Kabupaten	Prioritas Propinsi	Prioritas Nasional	Lokasi	Indikator						Keterangan Sub Kegiatan			
						Program		Kegiatan		Sub Kegiatan		Pagu Indikatif (Rp)	Prakiraan Maju (Rp)	Sumber Dana	Prioritas
						Tolok Ukur	Target	Tolok Ukur	Target	Tolok Ukur	Target				
(1)	(2)	(3)	(4)	(5)	(6)	(7)	(8)	(9)	(10)	(11)	(12)	(13)	(14)	(15)	(16)
					28 KUAT RUDIANTO RT 6 RW 2										
					29 RANTO RT 5 RW 2										
					30 DARNINGSIH RT 6 RW 2										
					31 JUNAEDI RT 4 RW 2										
					32 SOBIRIN RT 5 RW 3										
					33 KARIYEM RT 6 RW 3										
					34 MUNASIR RT 2 RW 3										
					35 MASRIYAH RT 2 RW 3										
					36 MARWAN RT 6 RW 3										
					37 SARTIYAH RT 4 RW 3										
					38 JIYAH RT 3 RW 3										
					39 PONIYAH RT 5 RW 3										
					40 SUKIRNO RT 7 RW 3										
					41 KARSUN RT 3 RW 7										
					42 SALIKUN RT 5 RW 7										
					43 SANRUSDI RT 3 RW 7										
					44 TURSIYAH RT 4 RW 7										
					45 KASIKEM RT 3 RW 7										
					46 MAHUDI RT 3 RW 7										
					47 SITI CHOTIAH RT 2 RW 3										
					48 SANWINTANA RT 2 RW 6										
					49 SINAH RT 3 RW 6										
					50 SUTRISNO RT 4 RW 6										
					51 DULAH MINWARI RT 4 RW 6										
					52 TUSIMAN RT 4 RW 6										
					53 MUSLIM RT 4 RW 6										
					54 AHMADI RT 4 RW 6										
					55 PRINGGO RT 5 RW 6										
					DESA ARGOSARI KECAMATAN AYAH										

Nomor	Urusan/ Bidang/ Program / Kegiatan/ Sub Kegiatan	Prioritas Kabupaten	Prioritas Propinsi	Prioritas Nasional	Lokasi	Indikator						Keterangan Sub Kegiatan			
						Program		Kegiatan		Sub Kegiatan		Pagu	Prakiraan	Sumber	Prioritas
						Tolok Ukur	Target	Tolok Ukur	Target	Tolok Ukur	Target	Indikatif (Rp)	Maju (Rp)	Dana	
(1)	(2)	(3)	(4)	(5)	(6)	(7)	(8)	(9)	(10)	(11)	(12)	(13)	(14)	(15)	(16)
					56 WALIDIN RT 01 RW 01										
					57 QODIRUN RT 01 RW 03										
					58 MUHLASIN RT 02 RW 01										
					59 MARYONO RT 04 RW 01										
					60 NYAMINEM RT 04 RW 01										
					61 PASIMIN RT 06 RW 01										
					62 KORIYAH RT 06 RW 01										
					63 LAMIYAH RT 06 RW 01										
					64 RASIMIN RT 06 RW 02										
					65 MARINAH RT 02 RW 03										
					66 LAMINAH RT 02 RW 03										
					67 HERMAWAN RT 02 RW 03										
					68 WARISMAN RT 02 RW 04										
					69 MUHRODIN RT 02 RW 04										
					70 JAMIN RT 02 RW 04										
					71 KARTAMI RT 03 RW 04										
					72 WASIM RT 03 RW 04										
					73 KOSASIH RT 05 RW 04										
					74 SLAMET RT 07 RW 04										
					75 RADIKIN RT 07 RW 04										
					76 KASINAH RT 02 RW 05										

Nomor	Urusan/ Bidang/ Program / Kegiatan/ Sub Kegiatan	Prioritas Kabupaten	Prioritas Propinsi	Prioritas Nasional	Lokasi	Indikator						Keterangan Sub Kegiatan			
						Program		Kegiatan		Sub Kegiatan		Pagu	Prakiraan	Sumber	Prioritas
						Tolok Ukur	Target	Tolok Ukur	Target	Tolok Ukur	Target	Indikatif (Rp)	Maju (Rp)	Dana	
(1)	(2)	(3)	(4)	(5)	(6)	(7)	(8)	(9)	(10)	(11)	(12)	(13)	(14)	(15)	(16)
					77 WASINEM RT 02 RW 05										
					78 SURIPTO RT 03 RW 05										
					79 TUSIN RT 03 RW 05										
					80 LAMSMIUN RT 03 RW 05										
					DESA WATUKELIR KECAMATAN AYAH										
					81 SUTRISNO RT 01 RW 03										
					82 KALIMAN RT 01 RW 03										
					83 SURADI RT 01 RW 03										
					84 SAWEN RT 04 RW 03										
					85 SUNARDI RT 04 RW 03										
					86 RATEM RT 05 RW 03										
					87 SLAMET RT 03 RW 04										
					88 EFENDI RT 03 RW 04										
					89 KARYA WINATA RT 03 RW 04										
					90 MADERI RT 03 RW 04										
					91 FLORENSIUS RABINUS RT 03 RW 04										
					92 TASAM RT 03 RW 04										
					93 BARIYEM / SIKUM RT 01 RW 05										
					94 KAMINAH RT 01 RW 05										
					95 SAKIRAN RT 01 RW 05										
					96 TOHARI RT 01 RW 05										
					97 KARSO RT 01 RW 05										
					98 SAKIYEM RT 02 RW 05										

Nomor	Urusan/ Bidang/ Program / Kegiatan/ Sub Kegiatan	Prioritas Kabupaten	Prioritas Propinsi	Prioritas Nasional	Lokasi	Indikator						Keterangan Sub Kegiatan			
						Program		Kegiatan		Sub Kegiatan		Pagu	Prakiraan	Sumber	Prioritas
						Tolok Ukur	Target	Tolok Ukur	Target	Tolok Ukur	Target	Indikatif (Rp)	Maju (Rp)	Dana	
(1)	(2)	(3)	(4)	(5)	(6)	(7)	(8)	(9)	(10)	(11)	(12)	(13)	(14)	(15)	(16)
					99 SATIYAH RT 02 RW 05										
					100 SARIMAN RT 02 RW 05										
					101 PARLAN RT 02 RW 05										
					102 DALIMIN RT 03 RW 05										
					103 SANYEP RT 03 RW 05										
					104 MINOTO RT 03 RW 05										
					105 HARYANTO RT 03 RW 05										
					DESA KARANGSARI KECAMATAN SRUWENG										
					106 Nur Khoerudin Rt 002 Rw 001										
					107 Marijem Rt 003 Rw 001										
					108 Agus Siswanto Rt 003 Rw 001										
					109 Tohirin Rt 004 Rw 001										
					110 Sugiarto Rt 005 Rw 001										
					111 Suwarto Rt 003 Rw 002										
					112 Suparno Rt 003 Rw 002										
					113 Wasa Warso Utomo Rt 003 Rw 002										
					114 Sukarman Rt 003 Rw 002										
					115 Kuswan Rt 003 Rw 002										

Nomor	Urusan/ Bidang/ Program / Kegiatan/ Sub Kegiatan	Prioritas Kabupaten	Prioritas Propinsi	Prioritas Nasional	Lokasi	Indikator						Keterangan Sub Kegiatan			
						Program		Kegiatan		Sub Kegiatan		Pagu	Prakiraan	Sumber	Prioritas
						Tolok Ukur	Target	Tolok Ukur	Target	Tolok Ukur	Target	Indikatif (Rp)	Maju (Rp)	Dana	
(1)	(2)	(3)	(4)	(5)	(6)	(7)	(8)	(9)	(10)	(11)	(12)	(13)	(14)	(15)	(16)
					DESA SINGOSARI KECAMATAN SRUWENG										
					116 IKA PERMATASARI RT 2 RW 1										
					117 SRI RATNASARI RT 2 RW 1										
					118 SATIMAH RT 2 RW 1										
					119 TUMIRAH RT 3 RW 1										
					120 KARMAN RT 3 RW 1										
					121 TEGUH SUKARWAN RT 4 RW 1										
					122 DULAH SAHRI RT 4 RW 1										
					123 MUJIONO RT 4 RW 1										
					124 MADSIKIN RT 4 RW 1										
					125 RIYANTI RT 5 RW 1										
					126 SUWARNO RT 2 RW 2										
					127 SUPILAH RT 1 RW 3										
					128 PUJIANI RT 1 RW 3										
					129 SLAMET RADIKIN RT 3 RW 3										
					130 PONIYATUN RT 4 RW 3										
					131 SATINGAH RT 4 RW 3										
					132 AMINATUN RT 5 RW 3										
					133 SITI MUNAROH RT 1 RW 4										
					134 AKHMAD LUDMIADI RT 1 RW 5										

Nomor	Urusan/ Bidang/ Program / Kegiatan/ Sub Kegiatan	Prioritas Kabupaten	Prioritas Propinsi	Prioritas Nasional	Lokasi	Indikator						Keterangan Sub Kegiatan			
						Program		Kegiatan		Sub Kegiatan		Pagu Indikatif (Rp)	Prakiraan Maju (Rp)	Sumber Dana	Prioritas
						Tolok Ukur	Target	Tolok Ukur	Target	Tolok Ukur	Target				
(1)	(2)	(3)	(4)	(5)	(6)	(7)	(8)	(9)	(10)	(11)	(12)	(13)	(14)	(15)	(16)
					135 DEWI NUROHMAH RT 1 RW 5										
					136 ACHMAD MUJAHID RT 1 RW 6										
					137 KARSIMAN RT 4 RW 6										
					138 NURHAENI RT 4 RW 6										
					139 KUSWANTO RT 4 RW 6										
					140 TRI ARI WAHYUNINGSIH RT 4 RW 6										
					141 SRI ANDAYANI RT 1 RW 8										
					142 WAHYUDI HIDAYAT RT 1 RW 8										
					143 KASMODIMEJO RT 2 RW 8										
					144 KASIH RT 2 RW 8										
					145 RUKUN SANTOSO RT 3 RW 8										
					DESA WONOSARI KECAMATAN SADANG										
					146 SOMADI RT 1 RW 6										
					147 SAMADI RT 3 RW 3										
					148 SARYANTO RT 3 RW 3										
					149 BUANG RT 2 RW 6										
					150 SIGIT RT 3 RW 3										
					151 JUMIRIN RT 1 RW 4										
					152 SARDIMIN RT 1 RW 4										
					153 SUYOTO RT 2 RW 4										
					154 KARTONO RT 3 RW 4										
					155 BUDIONO RT 2 RW 6										

Nomor	Urusan/ Bidang/ Program / Kegiatan/ Sub Kegiatan	Prioritas Kabupaten	Prioritas Propinsi	Prioritas Nasional	Lokasi	Indikator						Keterangan Sub Kegiatan			
						Program		Kegiatan		Sub Kegiatan		Pagu	Prakiraan	Sumber	Prioritas
						Tolok Ukur	Target	Tolok Ukur	Target	Tolok Ukur	Target	Indikatif (Rp)	Maju (Rp)	Dana	
(1)	(2)	(3)	(4)	(5)	(6)	(7)	(8)	(9)	(10)	(11)	(12)	(13)	(14)	(15)	(16)
					156 SARYONO RT 2 RW 3										
					157 SARTONO RT 1 RW 3										
					158 ALI ROSIDI RT 2 RW 3										
					159 SURIPAN RT 4 RW 4										
					160 SURAMIN RT 4 RW 5										
					161 UJANG TRIANA RT 3 RW 5										
					162 WARSONO RT 1 RW 5										
					163 MARIMAN RT 1 RW 5										
					164 RISWONO RT 3 RW 5										
					165 HANIFUDIN RT 3 R W 5										
					166 MAKHAYUN RT 1 R W 5										
					167 KASINEM RT 1 RW 5										
					168 JUMINAH RT 1 RW 5										
					169 TUKINUN RT 1 RW 2										
					170 MARSAN RT 1 RW 5										
					171 MIRSO RT 2 RW 5										
					172 ALI SUWARNO MARDI RT 3 RW 5										
					173 MARYATI RT 3 RW 2										
					174 SAHIDIN RT 1 RW 1										
					175 RUSLAN RT 1 RW 2										
					176 SULISTIYO RT 1 RW 2										
					177 SUHARTO RT 2 RW 2										
					178 MAHRUDIN RT 3 RW 2										
					179 TOHARI RT 1 RW 2										

Nomor	Urusan/ Bidang/ Program / Kegiatan/ Sub Kegiatan	Prioritas Kabupaten	Prioritas Propinsi	Prioritas Nasional	Lokasi	Indikator						Keterangan Sub Kegiatan			
						Program		Kegiatan		Sub Kegiatan		Pagu Indikatif (Rp)	Prakiraan Maju (Rp)	Sumber Dana	Prioritas
						Tolok Ukur	Target	Tolok Ukur	Target	Tolok Ukur	Target				
(1)	(2)	(3)	(4)	(5)	(6)	(7)	(8)	(9)	(10)	(11)	(12)	(13)	(14)	(15)	(16)
					180 SARDIMIN RT 1 RW 4										
					181 IHWANUDIN RT 2 RW 2										
					182 SUWITO RT 1 RW 2										
					183 MARTONI RT 1 RW 2										
					184 SISWONO RT 3 RW 5										
					185 BONEM RT 4 RW 5										
					DESA KEDUNGDONG KECAMATAN SADANG										
					186 SARJUNI RT 1 RW 2										
					187 NASLAM RT 1 RW 2										
					188 SAMIN RT 1 RW 2										
					189 NUROHMAN RT 2 RW 2										
					190 SEMIN RT 1 RW 3										
					191 SARWONO RT 2 RW 4										
					DESA SADANGKULON KECAMATAN SADANG										
					192 MAD YAKUP RT 002 RW 01										
					193 MUSIYAH DARSONO RT 002 RW 01										
					194 SUTONO RT 003 RW 01										
					195 AGUS RIYADI RT 002 RW 02										
					196 ACHMAD JAMHARI RT 002 RW 02										
					197 LUKMAN ASHARI RT 001 RW 03										
					198 NAPSIAH RT 001 RW 03										

Nomor	Urusan/ Bidang/ Program / Kegiatan/ Sub Kegiatan	Prioritas Kabupaten	Prioritas Propinsi	Prioritas Nasional	Lokasi	Indikator						Keterangan Sub Kegiatan			
						Program		Kegiatan		Sub Kegiatan		Pagu	Prakiraan	Sumber	Prioritas
						Tolok Ukur	Target	Tolok Ukur	Target	Tolok Ukur	Target	Indikatif (Rp)	Maju (Rp)	Dana	
(1)	(2)	(3)	(4)	(5)	(6)	(7)	(8)	(9)	(10)	(11)	(12)	(13)	(14)	(15)	(16)
					199 HENDRO NURHAYAT RT 002 RW 03										
					200 YUSRO RT 004 RW 04										
					201 TUKIYEM RT 002 RW 03										
					202 SUNARSO RT 003 RW 03										
					203 ADI HARYANTO RT 003 RW 03										
					204 YUSRONI RT 003 RW 03										
					205 TRISWANTO RT 003 RW 03										
					206 SUDIR RT 003 RW 03										
					207 TARYONO RT 003 RW 03										
					208 TOHIR RT 003 RW 03										
					209 BOINEM RT 003 RW 03										
					210 SUPRIYONO RT 003 RW 03										
					211 AMAD SUKARMAN RT 003 RW 03										
					212 JUWITO UTOMO RT 004 RW 03										
					213 SALIM RT 003 RW 03										
					214 MUHAMMAD MARUI RT 004 RW 03										
					215 DULAH SAJADI RT 004 RW 03										
					216 MUGIYONO RT 005 RW 03										
					217 KOMER RT 005 RW 03										

Nomor	Urusan/ Bidang/ Program / Kegiatan/ Sub Kegiatan	Prioritas Kabupaten	Prioritas Propinsi	Prioritas Nasional	Lokasi	Indikator						Keterangan Sub Kegiatan			
						Program		Kegiatan		Sub Kegiatan		Pagu	Prakiraan	Sumber	Prioritas
						Tolok Ukur	Target	Tolok Ukur	Target	Tolok Ukur	Target	Indikatif (Rp)	Maju (Rp)	Dana	
(1)	(2)	(3)	(4)	(5)	(6)	(7)	(8)	(9)	(10)	(11)	(12)	(13)	(14)	(15)	(16)
					218 SUWARTI RT 005 RW 03										
					219 MISKUN RT 005 RW 03										
					220 AMAD WASITO RT 005 RW 03										
					221 HERU PRIONO RT 005 RW 03										
					222 RUDI HARTONO RT 005 RW 03										
					223 MUHRODIN RT 005 RW 03										
					224 EDO RT 005 RW 03										
					225 ALIREJA RT 005 RW 03										
					226 SUNARDI RT 005 RW 03										
					227 MISMAN MUSTOFA RT 005 RW 03										
					228 SUPRIYANTO RT 005 RW 03										
					229 MANISEM RT 005 RW 03										
					230 JEMINEM RT 005 RW 03										
					231 SUNARTO RT 005 RW 03										
					232 MISEM RT 005 RW 03										
					233 KHAERUDIN RT 002 RW 04										
					234 SAMIDI RT 003 RW 04										
					235 DALDIRI RT 003 RW 04										
					236 SULESTARI RT 004 RW 04										

Nomor	Urusan/ Bidang/ Program / Kegiatan/ Sub Kegiatan	Prioritas Kabupaten	Prioritas Propinsi	Prioritas Nasional	Lokasi	Indikator						Keterangan Sub Kegiatan			
						Program		Kegiatan		Sub Kegiatan		Pagu Indikatif (Rp)	Prakiraan Maju (Rp)	Sumber Dana	Prioritas
						Tolok Ukur	Target	Tolok Ukur	Target	Tolok Ukur	Target				
(1)	(2)	(3)	(4)	(5)	(6)	(7)	(8)	(9)	(10)	(11)	(12)	(13)	(14)	(15)	(16)
					237 MUBIATI RT 004 RW 04										
					238 MAHMUDIN RT 004 RW 04										
					239 MASIYAH RT 004 RW 04										
					240 AGUS PRIS LAMET RT 004 RW 04										
					241 SUMARJI RT 002 RW 01										
					DESA DEMANGSARI KECAMATAN AYAH										
					242 AHMADI RT 1 RW 1										
					243 RAHMAT HADI P RT 03 RW 1										
					244 SAMIARTO RT 03 RW 2										
					245 WINDU SAJOKO RT 03 RW 02										
					246 LARANG RT 03 RW 2										
					247 SAMIRAH RT 02 RW 3										
					248 MUJIANTO RT 01 RW 4										
					249 SANDIKARTO RT 01 RW 4										
					250 SLAMET PAMUJI RT 02 RW 4										
					251 SUKARDI RT 02 RW 4										
					252 MADJARI RT 02 RW 7										
					253 JUMINAH RT 02 RW 7										
					254 KUAT RIYADI RT 02 RW 7										
					255 HADI SAPUTRO RT 02 RW 7										

Nomor	Urusan/ Bidang/ Program / Kegiatan/ Sub Kegiatan	Prioritas Kabupaten	Prioritas Propinsi	Prioritas Nasional	Lokasi	Indikator						Keterangan Sub Kegiatan			
						Program		Kegiatan		Sub Kegiatan		Pagu Indikatif (Rp)	Prakiraan Maju (Rp)	Sumber Dana	Prioritas
						Tolok Ukur	Target	Tolok Ukur	Target	Tolok Ukur	Target				
(1)	(2)	(3)	(4)	(5)	(6)	(7)	(8)	(9)	(10)	(11)	(12)	(13)	(14)	(15)	(16)
					256 SAYIDAN RT 01 RW 8										
					257 MUSLIMIN RT 01 RW 8										
					258 TAUFIK RT 02 RW 8										
					259 SUGITO RT 03 RW 8										
					260 SAEUN RT 01 RW 9										
					261 KHAMDI RT 02 RW 9										
					262 SOBIRIN RT 02 RW 9										
					263 ALI AMIN RT 02 RW 9										
					264 SURIYAH RT 01 RW 10										
					265 SISWAJI ALI SABANI RT 01 RW 10										
					266 FARID MUSAFA RT 02 RW 10										
					267 SODIK RT 02 RW 10										
					268 RODIYAH RT 02 RW 10										
					269 MUHLISIN RT 02 RW 10										
					270 MUHLASIN RT 02 RW 10										
					271 AHMAD MUKTI ALI RT 02 RW 10										
					DESA MANGUNWENI KECAMATAN AYAH										
					272 Ruswan RT 4 RW 2										
					273 Sanwikarta RT 4 RW 2										
					274 Suratin RT 4 RW 2										
					275 Lamin/Tasiman RT 4 RW 2										
					276 Saidi/Saidi Karso Diharjo RT 4 RW 2										
					277 Rahmat Karim RT 6 RW 3										

Nomor	Urusan/ Bidang/ Program / Kegiatan/ Sub Kegiatan	Prioritas Kabupaten	Prioritas Propinsi	Prioritas Nasional	Lokasi	Indikator						Keterangan Sub Kegiatan			
						Program		Kegiatan		Sub Kegiatan		Pagu Indikatif (Rp)	Prakiraan Maju (Rp)	Sumber Dana	Prioritas
						Tolok Ukur	Target	Tolok Ukur	Target	Tolok Ukur	Target				
(1)	(2)	(3)	(4)	(5)	(6)	(7)	(8)	(9)	(10)	(11)	(12)	(13)	(14)	(15)	(16)
					278 Sukirno RT 6 RW 3										
					279 Badrus Samsi RT 6 RW 3										
					280 Miskiyah RT 6 RW 3										
					281 Maknun Riyanto RT 6 RW 3										
					282 Soiman RT 6 RW 3										
					283 Argi/Argi Nur Farita RT 6 RW 3										
					284 Sahlan RT 6 RW 3										
					285 Romelan/Moh Dahlan RT 6 RW 3										
					286 Sodali RT 6 RW 3										
					287 Bisri/Bisri Mustofa RT 6 RW 3										
					288 Menan/Amnan RT 6 RW 3										
					289 Muspur RT 7 RW 3										
					290 Edi Suroso RT 7 RW 3										
					291 Sukur/Dulah Syukur RT 7 RW 3										
					292 Natim RT 7 RW 3										
					293 Sumardi RT 7 RW 3										
					294 Leman/Sulaeman RT 7 RW 3										
					295 Anas RT 7 RW 3										
					296 Amad Nasuha RT 7 RW 3										
					297 Hamdan/M.Yusup RT 7 RW 3										
					298 Istiqomah RT 7 RW 3										
					299 Gimo Solihin RT 7 RW 3										
					300 Barok/Ahmad Mubarok RT 7 RW 3										
					301 Amad Dalhar RT 7 RW 3										
					302 Bahrudin RT 7 RW 3										

Nomor	Urusan/ Bidang/ Program / Kegiatan/ Sub Kegiatan	Prioritas Kabupaten	Prioritas Propinsi	Prioritas Nasional	Lokasi	Indikator						Keterangan Sub Kegiatan			
						Program		Kegiatan		Sub Kegiatan		Pagu Indikatif (Rp)	Prakiraan Maju (Rp)	Sumber Dana	Prioritas
						Tolok Ukur	Target	Tolok Ukur	Target	Tolok Ukur	Target				
(1)	(2)	(3)	(4)	(5)	(6)	(7)	(8)	(9)	(10)	(11)	(12)	(13)	(14)	(15)	(16)
					303 Sodikin/Moh Sodikin RT 7 RW 3										
					304 Tipah/Ngatipah RT 7 RW 3										
					305 Umar Said RT 1 RW 2										
					306 Solihin RT 1 RW 2										
					307 Sodik/Sodikin RT 1 RW 2										
					308 Muslimin RT 1 RW 2										
					309 Basir/Mubasir RT 1 RW 2										
					310 Andri/Andri Supriyanto RT 1 RW 2										
					311 Sukirno RT 1 RW 2										
					312 Rasih RT 1 RW 2										
					313 Kaswan RT 1 RW 2										
					314 Riyanto RT 2 RW 2										
					315 Misban RT 2 RW 2										
					316 Turiman RT 2 RW 2										
					317 Supriyanto RT 3 RW 2										
					318 Setya Budi/Fajar Setiabudi RT 3 RW 2										
					319 Ratem RT 3 RW 2										
					320 Supriyadi / Muhriyadi RT 3 RW 2										
					321 Kastareja RT 3 RW 2										
					322 Hadi Sumarto RT 3 RW 2										
					323 Suhadi RT 3 RW 2										
					324 Dulah Hadi RT 4 RW 1										
					325 Raka Sukma Aji RT 5 RW 1										
					326 Ratini RT 5 RW 1										
					327 Heri Setiono RT 5 RW 1										
					328 Turiman RT 5 RW 1										

Nomor	Urusan/ Bidang/ Program / Kegiatan/ Sub Kegiatan	Prioritas Kabupaten	Prioritas Propinsi	Prioritas Nasional	Lokasi	Indikator						Keterangan Sub Kegiatan			
						Program		Kegiatan		Sub Kegiatan		Pagu Indikatif (Rp)	Prakiraan Maju (Rp)	Sumber Dana	Prioritas
						Tolok Ukur	Target	Tolok Ukur	Target	Tolok Ukur	Target				
(1)	(2)	(3)	(4)	(5)	(6)	(7)	(8)	(9)	(10)	(11)	(12)	(13)	(14)	(15)	(16)
					329 Warisman RT 5 RW 1										
					330 Kastomo RT 5 RW 1										
					331 Rinem RT 5 RW 1										
					DESA RANTREWRINGIN KECAMATAN BULUSPESANTREN										
					332 WANUJI RT 4 RW 1										
					333 HARYONO RT 4 RW 1										
					334 SLAMET KHOERUDIN RT 4 RW 1										
					335 SLAMET SAMIRI RT 2 RW 1										
					336 SUDAR RT 1 RW 2										
					337 ISWANTO RT 1 RW 2										
					338 JATI PURNOMO RT 1 RW 3										
					339 SUDARMO RT 1 RW 4										
					340 ADE ROCHMAN RT 1 RW 4										
					341 MOH.BAJURI RT 4 RW 4										
					DESA WONOSARI KECAMATAN KEBUMEN										
					342 ROMIATUN RT 03 RW 01										
					343 AKHWANDI RT 01 RW 04										
					344 SARIJAN RT 01 RW 01										
					345 FATONIYAH RT 06 RW 01										
					346 YANUARI RT 06 RW 01										

Nomor	Urusan/ Bidang/ Program / Kegiatan/ Sub Kegiatan	Prioritas Kabupaten	Prioritas Propinsi	Prioritas Nasional	Lokasi	Indikator						Keterangan Sub Kegiatan			
						Program		Kegiatan		Sub Kegiatan		Pagu Indikatif (Rp)	Prakiraan Maju (Rp)	Sumber Dana	Prioritas
						Tolok Ukur	Target	Tolok Ukur	Target	Tolok Ukur	Target				
(1)	(2)	(3)	(4)	(5)	(6)	(7)	(8)	(9)	(10)	(11)	(12)	(13)	(14)	(15)	(16)
					347 SURIPTO RT 02 RW 01										
					348 AS'ARI RT 04 RW 02										
					349 DAVIT SUSANTO RT 03 RW 03										
					350 RASIMAN RT 03 RW 03										
					351 TUSIYANTO RT 06 RW 04										
					DESA SOKA KECAMATAN PONCOWARNO										
					352 MUHAFIDIN RT 3 RW 2										
					353 HURIMAT RT 3 RW 2										
					354 SUKUR RT 1 RW 2										
					355 WARTONO RT 2 RW 2										
					356 RUBANGI RT 2 RW 2										
					357 KUMYADI RT 2 RW 4										
					358 NANGIM RT 2 RW 4										
					359 PAWITAH RT 5 RW 2										
					360 UNGIN RT 5 RW 2										
					361 MUMBRAH RT 1 RW 4										
					362 YUDI RT 3 RW 3										
					363 SABROWI RT 1 RW 1										
					364 ROFIK RT 1 RW 1										
					365 IDRIS RT 1 RW 1										
					366 MUMPINGAH RT 1 RW 1										
					367 SUPAR RT 1 RW 1										
					368 DARMUJI RT 1 RW 1										
					369 WARTINGAH RT 1 RW 1										
					370 NURDIN RT 4 RW 2										
					371 MBONO RT 4 RW 2										
					372 PAIMIN RT 1 RW 4										

Nomor	Urusan/ Bidang/ Program / Kegiatan/ Sub Kegiatan	Prioritas Kabupaten	Prioritas Propinsi	Prioritas Nasional	Lokasi	Indikator						Keterangan Sub Kegiatan			
						Program		Kegiatan		Sub Kegiatan		Pagu	Prakiraan	Sumber	Prioritas
						Tolok Ukur	Target	Tolok Ukur	Target	Tolok Ukur	Target	Indikatif (Rp)	Maju (Rp)	Dana	
(1)	(2)	(3)	(4)	(5)	(6)	(7)	(8)	(9)	(10)	(11)	(12)	(13)	(14)	(15)	(16)
					373 TARSIKUN RT 1 RW 4										
					374 FAIZIN RT 1 RW 4										
					DESA KARANGREJO KECAMATAN KARANGGAYAM										
					375 SUTIRMAN RT 3 RW 1										
					376 KASINAH RT 1 RW 1										
					377 SUJINAH RT 1 RW 1										
					378 SAMSUDIN RT 1 RW 1										
					379 PARTO WIYONO RT 1 RW 1										
					380 SUTIYO RT 2 RW 1										
					381 SUMEDI RT 2 RW 1										
					382 TRI ARSONO RT 2 RW 2										
					383 SODERI RT 2 RW 2										
					384 SUPARMAN RT 1 RW 2										
					385 DARMUJI RT 1 RW 2										
					386 RASIDI RT 2 RW 2										
					387 MAD KIRMAN RT 1 RW 2										
					388 AMINAH RT 1 RW 2										
					389 SLAMET RAHARJO RT 1 RW 2										
					390 SUPARMIN RT 1 RW 2										
					391 AMIRUDIN RT 3 RW 2										
					392 JAMINI RT 3 RW 2										
					393 SAIKEM RT 3 RW 2										
					394 MISWANTO RT 2 RW 3										
					395 MUFLIHUN RT 2 RW 3										

Nomor	Urusan/ Bidang/ Program / Kegiatan/ Sub Kegiatan	Prioritas Kabupaten	Prioritas Propinsi	Prioritas Nasional	Lokasi	Indikator						Keterangan Sub Kegiatan			
						Program		Kegiatan		Sub Kegiatan		Pagu Indikatif (Rp)	Prakiraan Maju (Rp)	Sumber Dana	Prioritas
						Tolok Ukur	Target	Tolok Ukur	Target	Tolok Ukur	Target				
(1)	(2)	(3)	(4)	(5)	(6)	(7)	(8)	(9)	(10)	(11)	(12)	(13)	(14)	(15)	(16)
					396 KARSO PRAWIRO RT 3 RW 2										
					397 SAIMUN RT 2 RW 3										
					398 SATAM RT 2 RW 3										
					399 NURYADI RT 2 RW 3										
					400 ADI SUTRISNO RT 3 RW 2										
					401 NGADINEM RT 3 RW 2										
					402 KASINAH RT 3 RW 3										
					403 SODIRIN RT 3 RW 3										
					404 MUKHIBUN RT 3 RW 3										
					405 DUL KAMID RT 3 RW 3										
					406 SANGIDUN RT 3 RW 3										
					407 WAHIDUN RT 3 RW 3										
					408 KIJEM RT 1 RW 4										
					409 SAKINAH RT 1 RW 4										
					410 SAKUM RT 1 RW 4										
					411 AHMAD FAJRI RT 1 RW 4										
					412 WIYATNO RT 1 RW 4										
					413 S. DIYANTO RT 2 RW 4										
					414 MAD WARDI RT 2 RW 4										
					415 MAD SUMARDI RT 2 RW 5										
					416 IMAM ARIFIN RT 2 RW 5										
					417 MAD SAHERI RT 2 RW 5										
					418 KASIRAN RT 2 RW 5										
					419 WARSONO RT 2 RW 5										

Nomor	Urusan/ Bidang/ Program / Kegiatan/ Sub Kegiatan	Prioritas Kabupaten	Prioritas Propinsi	Prioritas Nasional	Lokasi	Indikator						Keterangan Sub Kegiatan			
						Program		Kegiatan		Sub Kegiatan		Pagu Indikatif (Rp)	Prakiraan Maju (Rp)	Sumber Dana	Prioritas
						Tolok Ukur	Target	Tolok Ukur	Target	Tolok Ukur	Target				
(1)	(2)	(3)	(4)	(5)	(6)	(7)	(8)	(9)	(10)	(11)	(12)	(13)	(14)	(15)	(16)
					420 SARWAN RT 2 RW 5										
					421 MAD SUKAMTO RT 2 RW 5										
					422 CIPTO DIHARJO RT 2 RW 5										
					423 MAD TASMIN RT 2 RW 5										
					424 SAIRAN RT 1 RW 2										
					425 ADMAN ARDIANTO RT 1 RW 2										
					DESA SEMBIRKADIPATEN KECAMATAN PREMBUN										
					426 SUNARYO RT 001 RW 01										
					427 SARIP SAEPUDIN RT 001 RW 01										
					428 KASAN MULYO RT 001 RW 01										
					429 PONIJAN RT 001 RW 01										
					430 SUGANDHI RT 001 RW 01										
					431 NGADINEM RT 001 RW 01										
					432 KASAN SUWITO RT 001 RW 01										
					433 PARYADI RT 001 RW 01										
					434 SUYATMI RT 001 RW 01										
					435 DIDIK SUPRIYADI RT 001 RW 01										
					436 KASIO PAWIRO RT 002 RW 01										

Nomor	Urusan/ Bidang/ Program / Kegiatan/ Sub Kegiatan	Prioritas Kabupaten	Prioritas Propinsi	Prioritas Nasional	Lokasi	Indikator						Keterangan Sub Kegiatan			
						Program		Kegiatan		Sub Kegiatan		Pagu Indikatif (Rp)	Prakiraan Maju (Rp)	Sumber Dana	Prioritas
						Tolok Ukur	Target	Tolok Ukur	Target	Tolok Ukur	Target				
(1)	(2)	(3)	(4)	(5)	(6)	(7)	(8)	(9)	(10)	(11)	(12)	(13)	(14)	(15)	(16)
					437 BUDI SUSANTO RT 002 RW 01										
					438 NGADIONO RT 002 RW 01										
					439 UMAR RT 002 RW 01										
					440 DARNO RT 002 RW 01										
					441 AGUS RIYANTO RT 002 RW 01										
					442 PAINAH RT 002 RW 01										
					443 SUNARYADI RT 002 RW 01										
					444 SUPADMO RT 003 RW 001										
					445 WAKIJO RT 003 RW 001										
					446 REJASIM RT 001 RW 003										
					447 WAKIJO RT 001 RW 002										
					448 NGADINEM RT 002 RW 002										
					449 SUDARMAN RT 001 RW 003										
					450 SUHARYANTO RT 002 RW 003										
					DESA GEBANGSARI KECAMATAN KLIRONG										
					451 TARMAN RT 2 RW 4										
					452 DASIYEM RT 2 RW 4										
					453 ADMO PRAYITNO RT 3 RW 4										
					454 RADIMAN RT 1 RW 4										
					455 TUMINI RT 1 RW 4										

Nomor	Urusan/ Bidang/ Program / Kegiatan/ Sub Kegiatan	Prioritas Kabupaten	Prioritas Propinsi	Prioritas Nasional	Lokasi	Indikator						Keterangan Sub Kegiatan			
						Program		Kegiatan		Sub Kegiatan		Pagu Indikatif (Rp)	Prakiraan Maju (Rp)	Sumber Dana	Prioritas
						Tolok Ukur	Target	Tolok Ukur	Target	Tolok Ukur	Target				
(1)	(2)	(3)	(4)	(5)	(6)	(7)	(8)	(9)	(10)	(11)	(12)	(13)	(14)	(15)	(16)
					456 RICAK AGUS BUDIANTO RT 1 RW 2										
					457 SAHRONI RT 3 RW 1										
					458 SARMAN RT 2 RW 4										
					459 SATIRAH RT 3 RW 3										
					460 WASINEM RT 3 RW 2										
					DESA SADANGWETAN KECAMATAN SADANG										
					461 SURATMAN RT 1 RW 1										
					462 SUARIYAH RT 1 RW 1										
					463 SUWARDI RT 2 RW 1										
					464 KARSO RT 2 RW 1										
					465 IMAM ASHARI RT 3 RW 1										
					466 SUMINI RT 3 RW 1										
					467 MAHMUDIN RT 3 RW 1										
					468 SUTINAH RT 1 RW 2										
					469 DALDIRI RT 1 RW 2										
					470 TURIMAN RT 1 RW 2										
					471 SUKASMAN RT 1 RW 2										
					472 IWAN RUDIYANTO RT 1 RW 2										
					473 SUPARTO HADI WARDOYO RT 1 RW 2										
					474 ROLIN RT 2 RW 2										
					475 DARTO RT 2 RW 2										
					476 SUPARJO RT 2 RW 2										
					477 KASBARI RT 1 RW 3										
					478 SUTARNO RT 1 RW 3										
					479 ROBIYAH RT 1 RW 3										

Nomor	Urusan/ Bidang/ Program / Kegiatan/ Sub Kegiatan	Prioritas Kabupaten	Prioritas Propinsi	Prioritas Nasional	Lokasi	Indikator						Keterangan Sub Kegiatan			
						Program		Kegiatan		Sub Kegiatan		Pagu Indikatif (Rp)	Prakiraan Maju (Rp)	Sumber Dana	Prioritas
						Tolok Ukur	Target	Tolok Ukur	Target	Tolok Ukur	Target				
(1)	(2)	(3)	(4)	(5)	(6)	(7)	(8)	(9)	(10)	(11)	(12)	(13)	(14)	(15)	(16)
					480 MAHMUDIN RT 1 R W 3										
					481 MAHURI RT 1 RW 3										
					482 MUHLISIN RT 1 RW 3										
					483 MAD DIRSAN RT 1 RW 3										
					484 SUPYANI RT 2 RW 3										
					485 SUPONO RT 2 RW 3										
					486 MASLAM RT 2 RW 3										
					487 SUMANTO RT 3 RW 3										
					488 SARDI RT 2 RW 3										
					489 NARDI RT 2 RW 3										
					490 SLAMET TOSIM RT 3 RW 3										
					491 SUKIYEM RT 3 RW 3										
					492 MADESIS RT 4 RW 3										
					493 SUTARKO RT 4 RW 3										
					494 BADRUN RT 3 RW 3										
					495 SUKASMAN RT 4 R W 3										
					496 TAHYUDIN RT 1 RW 4										
					497 BISMAN RT 2 RW 4										
					498 SUMINI RT 4 RW 4										
					499 SRIYANTO RT 4 RW 4										
					500 SARNO AL SUDIARSO RT 4 RW 4										
					DESA KEBADONGAN KECAMATAN KLIRONG										
					501 KOMAR RT 1/1										
					502 SURATNO RT 2/2										
					503 WARSIH RT 1/2										
					504 NASIRIN RT 1/2										

Nomor	Urusan/ Bidang/ Program / Kegiatan/ Sub Kegiatan	Prioritas Kabupaten	Prioritas Propinsi	Prioritas Nasional	Lokasi	Indikator						Keterangan Sub Kegiatan			
						Program		Kegiatan		Sub Kegiatan		Pagu Indikatif (Rp)	Prakiraan Maju (Rp)	Sumber Dana	Prioritas
						Tolok Ukur	Target	Tolok Ukur	Target	Tolok Ukur	Target				
(1)	(2)	(3)	(4)	(5)	(6)	(7)	(8)	(9)	(10)	(11)	(12)	(13)	(14)	(15)	(16)
					505 APRI SRI SUBEKTI RT 2/1										
					506 UNTUNG WALUYO RT 2/4										
					507 NURWANTO RT 2/3										
					508 ARIS MARTANTO RT 1/4										
					509 WARIS AL KHUSONI RT 3/3										
					510 NUR HARYANTO RT 3/3										
					511 TRIYONO RT 3/1										
					512 Ari Setiawan RT 01/I										
					513 Admugi RT 01/IV										
					514 Agus Susanto RT 01/IV										
					515 Teguh Nowiyanto RT 01/III										
					516 Martimin RT 04/IV										
					517 Marsinah RT 04/IV										
					518 Soderi RT 04/IV										
					519 Sarmini RT 04/IV										
					520 Masbani RT 01/III										
					DESA KALIWUNGU KECAMATAN KLIRONG										
					521 Mariyah RT 01/I										
					522 Waluyo RT 02/I										
					523 Saimun RT 02/I										
					524 Marniati RT 02/I										
					525 Surdani RT 03/I										
					526 Siti Ngaisah RT 03/I										
					527 Sabit Arwati RT 01/II										
					528 Ponirah RT 01/II										
					529 Johari Laras RT 01/II										
					530 Ratinah RT 01/II										
					531 Narso RT 03/II										
					532 Nursalim RT 03/II										

Nomor	Urusan/ Bidang/ Program / Kegiatan/ Sub Kegiatan	Prioritas Kabupaten	Prioritas Propinsi	Prioritas Nasional	Lokasi	Indikator						Keterangan Sub Kegiatan			
						Program		Kegiatan		Sub Kegiatan		Pagu Indikatif (Rp)	Prakiraan Maju (Rp)	Sumber Dana	Prioritas
						Tolok Ukur	Target	Tolok Ukur	Target	Tolok Ukur	Target				
(1)	(2)	(3)	(4)	(5)	(6)	(7)	(8)	(9)	(10)	(11)	(12)	(13)	(14)	(15)	(16)
					533 Ari Sulastri RT 01/III										
					534 Sarinah RT 02/III										
					535 Dargo RT 02/III										
					536 Lasijan RT 03/III										
					537 Suciptadi RT 03/III										
					538 Saikun RT 01/IV										
					539 Acep Suhaeni RT 01/IV										
					540 Dasirun RT 01/IV										
					541 Supriyadi RT 02/IV										
					542 Sukarno RT 02/IV										
					543 Adi Santoso RT 02/III										
					DESA KALIREJO KECAMATAN KARANGGAYAM										
					544 SANMURDI RT1 RW1										
					545 DASIM RT1 RW1										
					546 HENDI RT1 RW1										
					547 DIAN PERMANA RT1 RW1										
					548 MARSIMIN RT2 RW1										
					549 SUPRIYADI RT2 RW1										
					550 SURIPTONO RT2 RW1										
					551 TUGIASTRIANI RT2 RW1										
					552 DULAH SUMERI RT2 RW1										
					553 SUMANTO RT2 RW1										
					554 TAYEM RT2 RW1										
					555 SANTAMI RT3 RW1										
					556 SOLIHIN RT3 RW1										

Nomor	Urusan/ Bidang/ Program / Kegiatan/ Sub Kegiatan	Prioritas Kabupaten	Prioritas Propinsi	Prioritas Nasional	Lokasi	Indikator						Keterangan Sub Kegiatan			
						Program		Kegiatan		Sub Kegiatan		Pagu	Prakiraan	Sumber	Prioritas
						Tolok Ukur	Target	Tolok Ukur	Target	Tolok Ukur	Target	Indikatif (Rp)	Maju (Rp)	Dana	
(1)	(2)	(3)	(4)	(5)	(6)	(7)	(8)	(9)	(10)	(11)	(12)	(13)	(14)	(15)	(16)
					557 RISWANDI RT3 RW1										
					558 MUNTANA RT3 RW1										
					559 TARYONO RT3 RW1										
					560 SUWARDI RT4 RW1										
					561 TASEM RT4 RW1										
					562 KARSONO RT4 RW1										
					563 SAIRAH RT4 RW1										
					564 SALBIYAH RT4 RW1										
					565 RASIKEM RT4 RW1										
					566 EKO WIDODO RT4 RW1										
					567 SIRAN RT2 RW2										
					568 SUHADI RT2 RW2										
					569 CIPTO TARUNO RT2 RW2										
					570 SAWITANOM RT2 RW2										
					571 JAWIKARTA RT2 RW2										
					572 SALIYEM RT2 RW2										
					573 EDI RT1 RW2										
					574 JAKEM RT1 RW2										
					575 SURTINAH RT1 RW2										
					576 SIGIT RT1 RW2										
					577 CAKRA WINTANA RT1 RW2										
					578 JASRI RT1 RW2										
					579 SANDIARJA RT2 RW3										

Nomor	Urusan/ Bidang/ Program / Kegiatan/ Sub Kegiatan	Prioritas Kabupaten	Prioritas Propinsi	Prioritas Nasional	Lokasi	Indikator						Keterangan Sub Kegiatan			
						Program		Kegiatan		Sub Kegiatan		Pagu Indikatif (Rp)	Prakiraan Maju (Rp)	Sumber Dana	Prioritas
						Tolok Ukur	Target	Tolok Ukur	Target	Tolok Ukur	Target				
(1)	(2)	(3)	(4)	(5)	(6)	(7)	(8)	(9)	(10)	(11)	(12)	(13)	(14)	(15)	(16)
					580 SUNARTO RT2 RW3										
					581 SAWIARJO RT3 RW3										
					582 SAIDI RT3 RW3										
					583 LEBAR RT3 RW3										
					584 MARTO TARUNO RT3 RW3										
					585 WASIKIN RT3 RW3										
					586 SAWIARJO RT3 RW3										
					587 DARLAN RT3 RW3										
					588 RISEM RT3 RW3										
					589 ANTON RT3 RW3										
					590 MARTAREJA RT3 RW3										
					591 DARLAN RT3 RW3										
					592 ENO RT3 RW3										
					593 MISEM RT1 RW4										
					594 NASIRAN RT1 RW4										
					595 ANAN RIADI RT1 RW4										
					596 YUSUF RT1 RW4										
					597 DARMOREJO RT1 RW4										
					598 YUSUF RT1 RW4										
					599 NASIRAN RT1 RW4										
					600 MISNO RT4 RW4										
					601 SANDIREJO RT6 RW4										
					602 SANARDI RT4 RW5										
					603 PUJI RT4 RW5										
					604 KASTA RT4 RW5										
					605 SANASRIP RT5 RW5										

Nomor	Urusan/ Bidang/ Program / Kegiatan/ Sub Kegiatan	Prioritas Kabupaten	Prioritas Propinsi	Prioritas Nasional	Lokasi	Indikator						Keterangan Sub Kegiatan			
						Program		Kegiatan		Sub Kegiatan		Pagu Indikatif (Rp)	Prakiraan Maju (Rp)	Sumber Dana	Prioritas
						Tolok Ukur	Target	Tolok Ukur	Target	Tolok Ukur	Target				
(1)	(2)	(3)	(4)	(5)	(6)	(7)	(8)	(9)	(10)	(11)	(12)	(13)	(14)	(15)	(16)
					606 MINTARSO RT5 RW5										
					607 KADIYASA RT5 RW5										
					608 MAIKUN RT5 RW5										
					609 JAINAH RT5 RW5										
					610 WIJAWINTANA RT5 RW5										
					611 SARDI RT6 RW5										
					612 SANTARI RT6 RW5										
					613 BONIAH RT6 RW5										
					614 MAWIKARTA RT6 RW5										
					615 DULWAHID RT6 RW5										
					DESA GINANDONG KECAMATAN KARANGGAYAM										
					616 MAYEM RT1 RW1										
					617 NAKIM RT2 RW1										
					618 MULYONO RT2 RW1										
					619 MINARJA RT2 RW1										
					620 SAWIRADI RT2 RW1										
					621 JUMADI RT2 RW1										
					622 MARNO RT3 RW1										
					623 WAJEM RT3 RW1										
					624 SATIO RT3 RW1										
					625 JAIMIN RT3 RW1										
					626 RAKEM RT3 RW1										
					627 SUGIARJO RT4 RW1										
					628 SARTI RT4 RW1										
					629 KARNOTO RT4 RW1										
					630 NARJO RT4 RW1										

Nomor	Urusan/ Bidang/ Program / Kegiatan/ Sub Kegiatan	Prioritas Kabupaten	Prioritas Propinsi	Prioritas Nasional	Lokasi	Indikator						Keterangan Sub Kegiatan			
						Program		Kegiatan		Sub Kegiatan		Pagu Indikatif (Rp)	Prakiraan Maju (Rp)	Sumber Dana	Prioritas
						Tolok Ukur	Target	Tolok Ukur	Target	Tolok Ukur	Target				
(1)	(2)	(3)	(4)	(5)	(6)	(7)	(8)	(9)	(10)	(11)	(12)	(13)	(14)	(15)	(16)
					631 SUKIMAN RT4 RW1										
					632 KASIRAH RT4 RW1										
					633 PRAYITNO RT4 RW1										
					634 MARIYAH RT4 RW1										
					635 SATUN RT4 RW1										
					636 TUGINO RT4 RW1										
					637 SAAD RT4 RW1										
					638 NASLIM RT4 RW1										
					639 SALEB RT5 RW1										
					640 SINAH RT6 RW1										
					641 SIYEM / MINJAYA RT6 RW1										
					642 SIMIN RT6 RW1										
					643 ATMOTARUNO RT6 RW1										
					644 SAJAN RT6 RW1										
					645 LIEM RT6 RW1										
					646 SUMERI RT6 RW1										
					647 SUNARTO RT6 RW1										
					648 TARSONO RT6 RW1										
					649 SEMIN RT6 RW1										
					650 SANWINATA RT6 RW1										
					651 MARTONO RT1 RW2										
					652 KIMIN RT1 RW2										
					653 SANTO RT2 RW2										
					654 SARING RT2 RW2										
					655 TURIDIN RT2 RW2										
					656 PAING RT2 RW2										
					657 RATI RT3 RW2										
					658 KARSUDI RT3 RW2										

Nomor	Urusan/ Bidang/ Program / Kegiatan/ Sub Kegiatan	Prioritas Kabupaten	Prioritas Propinsi	Prioritas Nasional	Lokasi	Indikator						Keterangan Sub Kegiatan			
						Program		Kegiatan		Sub Kegiatan		Pagu Indikatif (Rp)	Prakiraan Maju (Rp)	Sumber Dana	Prioritas
						Tolok Ukur	Target	Tolok Ukur	Target	Tolok Ukur	Target				
(1)	(2)	(3)	(4)	(5)	(6)	(7)	(8)	(9)	(10)	(11)	(12)	(13)	(14)	(15)	(16)
					659 SARPIN RT3 RW2										
					660 SALAM RT3 RW2										
					661 KASTAJA RT4 RW2										
					662 KARDUN RT4 RW2										
					663 MADREJA RT4 RW2										
					664 SANTAWIREJA RT4 RW2										
					665 SARTIYEM RT4 RW2										
					666 MANGUNKARTA RT 4 RW2										
					667 SAKIYO RT4 RW2										
					668 MARJONO RT4 RW2										
					669 RISWANDI RT4 RW2										
					670 SLAMET RT5 RW2										
					671 PARTA RT5 RW2										
					672 SUMARJO RT5 RW2										
					673 SANDIKARTO RT5 RW2										
					674 KARJO RT5 RW2										
					675 WANDI RT5 RW2										
					676 SAWINATA RT5 RW2										
					677 KASTAMA RT5 RW2										
					678 SANYASIN RT5 RW2										
					679 NARYO RT5 RW2										
					680 SAWIKARYA RT6 RW2										
					681 JARIMIN RT6 RW2										
					682 KAMSI RT6 RW2										
					683 RASIH RT6 RW2										
					684 SATEM RT7 RW2										

Nomor	Urusan/ Bidang/ Program / Kegiatan/ Sub Kegiatan	Prioritas Kabupaten	Prioritas Propinsi	Prioritas Nasional	Lokasi	Indikator						Keterangan Sub Kegiatan			
						Program		Kegiatan		Sub Kegiatan		Pagu Indikatif (Rp)	Prakiraan Maju (Rp)	Sumber Dana	Prioritas
						Tolok Ukur	Target	Tolok Ukur	Target	Tolok Ukur	Target				
(1)	(2)	(3)	(4)	(5)	(6)	(7)	(8)	(9)	(10)	(11)	(12)	(13)	(14)	(15)	(16)
					DESA GLONTOR KECAMATAN KARANGGAYAM										
					685 KARSITO RT1RW1										
					686 SAPAR RT1RW1										
					687 PUJI RT2RW1										
					688 TUSYANTO RT2RW 1										
					689 KASWADI RT2RW1										
					690 MISNO RT2RW1										
					691 JURAI RT3RW1										
					692 SIPU RT4RW1										
					693 SAIDAN RT4RW1										
					694 SANKARDI RT4RW1										
					695 TIWIKRAMA RT4RW 1										
					696 SARJUMPI RT4RW1										
					697 JASMIN RT4RW1										
					698 TUSLAM RT4RW1										
					699 WARSIMAN RT4RW 1										
					700 MINAH RT4RW1										
					701 SAMSIKUN RT4RW 1										
					702 TUYEM RT5RW1										
					703 SATAM RT5RW1										
					704 ROMELAN RT5RW1										
					705 YATIMAN RT5RW1										
					706 JEMINO RT5RW1										
					707 TASINAH RT5RW1										
					708 RAMINAH RT5RW1										
					709 TURSINO RT5RW1										
					710 IJAIRAWAN RT5RW 1										

Nomor	Urusan/ Bidang/ Program / Kegiatan/ Sub Kegiatan	Prioritas Kabupaten	Prioritas Propinsi	Prioritas Nasional	Lokasi	Indikator						Keterangan Sub Kegiatan			
						Program		Kegiatan		Sub Kegiatan		Pagu	Prakiraan	Sumber	Prioritas
						Tolok Ukur	Target	Tolok Ukur	Target	Tolok Ukur	Target	Indikatif (Rp)	Maju (Rp)	Dana	
(1)	(2)	(3)	(4)	(5)	(6)	(7)	(8)	(9)	(10)	(11)	(12)	(13)	(14)	(15)	(16)
					711 SIWAN RT5RW1										
					712 RAMAN RT5RW1										
					713 WARSONO RT5RW 1										
					714 JAMIN RT5RW1										
					715 MANWIYADI RT5R W1										
					716 YADI RT5RW1										
					717 MAD SUNARYO RT6RW1										
					718 SUPRI RT6RW1										
					719 KASTAWIRYA RT6R W1										
					720 RUSMADI RT6RW1										
					721 RUSIMAN RT6RW1										
					722 UDIN RT6RW1										
					723 SANTEM RT6RW1										
					724 WISMOTARUMO RT 6RW1										
					725 KAMIN RT6RW1										
					726 MINARSO RT6RW1										
					727 MISKUN RT6RW1										
					728 SEMIATYAH RT6R W1										
					729 JUARTO RT1RW2										
					730 SADIWIRYA RT1RW 2										
					731 ARJA RT1RW2										
					732 ADIMAN RT3RW2										
					733 SANDI RT3RW2										
					734 KRAMAWIRYA RT3 RW2										
					735 SAWIKARTA RT3R W2										
					736 MUJI PAWIRO RT3RW2										

Nomor	Urusan/ Bidang/ Program / Kegiatan/ Sub Kegiatan	Prioritas Kabupaten	Prioritas Propinsi	Prioritas Nasional	Lokasi	Indikator						Keterangan Sub Kegiatan			
						Program		Kegiatan		Sub Kegiatan		Pagu Indikatif (Rp)	Prakiraan Maju (Rp)	Sumber Dana	Prioritas
						Tolok Ukur	Target	Tolok Ukur	Target	Tolok Ukur	Target				
(1)	(2)	(3)	(4)	(5)	(6)	(7)	(8)	(9)	(10)	(11)	(12)	(13)	(14)	(15)	(16)
					737 SANANOM RT4 RW2										
					738 AGUS MUHAMAD RT4 RW2										
					739 UUS BADYAMAN RT4 RW2										
					740 MISKAN RT4 RW2										
					741 TURUS RT4 RW2										
					742 YUSUF SOPANDI RT4 RW2										
					743 DAWIKARTA RT4 RW2										
					744 DARTI RT4 RW2										
					745 ANDIKA RT4 RW2										
					746 RIMAN RT4 RW2										
					747 MISLAM RT4 RW2										
					748 MINTARJI RT5 RW2										
					749 SAMINI RT5 RW2										
					750 MUNARJI RT5 RW2										
					751 RATIMIN RT5 RW2										
					752 RASIM RT5 RW2										
					753 MURADI RT5 RW2										
					754 KESOD RT5 RW2										
					755 WARTO RT5 RW2										
					756 JAWIKARTA RT5 RW2										
					757 RUSMADI RT5 RW2										
					758 SANIYEM RT5 RW2										
					759 SAITUN RT5RW2										
					DESA SELOGIRI KECAMATAN KARANGGAYAM										
					760 KARDIANTO RT1 RW1										

Nomor	Urusan/ Bidang/ Program / Kegiatan/ Sub Kegiatan	Prioritas Kabupaten	Prioritas Propinsi	Prioritas Nasional	Lokasi	Indikator						Keterangan Sub Kegiatan			
						Program		Kegiatan		Sub Kegiatan		Pagu Indikatif (Rp)	Prakiraan Maju (Rp)	Sumber Dana	Prioritas
						Tolok Ukur	Target	Tolok Ukur	Target	Tolok Ukur	Target				
(1)	(2)	(3)	(4)	(5)	(6)	(7)	(8)	(9)	(10)	(11)	(12)	(13)	(14)	(15)	(16)
					761 WARSINAH RT1 RW1										
					762 SUMARDI RT2 RW1										
					763 TUSMIN RT2 RW1										
					764 YANTO RT2 RW1										
					765 MISLAM RT2 RW1										
					766 DANANG SUWITO RT2 RW1										
					767 RALIMUN RT2 RW1										
					768 KETAWIRYA RT2 RW1										
					769 MINARYO RT2 RW1										
					770 SANTARIS RT3 RW1										
					771 TASMIADI RT3 RW1										
					772 MARSIDI RT3 RW1										
					773 RIDAN RT3 RW1										
					774 IRAWAN RT3RW1										
					775 PURYADI RT4 RW1										
					776 KITEM RT4RW1										
					777 SUARTO RT4RW1										
					778 KASMIADI RT4 RW1										
					779 MANARJA RT4 RW1										
					780 SARJANOM RT4 RW1										
					781 SUWITO RT4 RW1										
					782 SUKIR RT4 RW1										
					783 EDI SUPRAPTO RT4 RW1										
					784 WARSONO RT4 RW1										
					785 SARTINI RT4RW1										

Nomor	Urusan/ Bidang/ Program / Kegiatan/ Sub Kegiatan	Prioritas Kabupaten	Prioritas Propinsi	Prioritas Nasional	Lokasi	Indikator						Keterangan Sub Kegiatan			
						Program		Kegiatan		Sub Kegiatan		Pagu Indikatif (Rp)	Prakiraan Maju (Rp)	Sumber Dana	Prioritas
						Tolok Ukur	Target	Tolok Ukur	Target	Tolok Ukur	Target				
(1)	(2)	(3)	(4)	(5)	(6)	(7)	(8)	(9)	(10)	(11)	(12)	(13)	(14)	(15)	(16)
					786 SAMINAH RT4RW1										
					787 SANTANI RT5 RW1										
					788 KASNO RT6 RW1										
					789 KARSIYEM RT6 RW1										
					790 SUKRO WALUYO RT6 RW1										
					791 KASEM RT6 RW1										
					792 MANSOPERI RT6 RW1										
					793 MARTINI RT6 RW1										
					794 MINI RT6 RW1										
					795 JAROJI RT6 RW1										
					796 SUTI RT6 RW1										
					797 SAIMAN RT6 RW1										
					798 TUSLIM RT7 RW1										
					799 AMIRUDIN RT7 RW1										
					800 SUGITO RT7RW1										
					801 KARTO SENTONO RT7 RW1										
					802 NY.SAWIKARYA RT 7 RW1										
					803 SIADIN RT7 RW1										
					804 SARPAN RT7 RW1										
					805 KAWIREJA RT7 RW1										
					806 TINO RT7 RW1										
					807 KASUM RT1 RW2										
					808 KAMISEM RT1 RW2										
					809 ADI S RT1 RW2										
					810 KISMO RT1 RW2										
					811 SUPARJO RT1 RW2										
					812 SANMARDI RT2 RW2										
					813 WANTO RT2 RW2										

Nomor	Urusan/ Bidang/ Program / Kegiatan/ Sub Kegiatan	Prioritas Kabupaten	Prioritas Propinsi	Prioritas Nasional	Lokasi	Indikator						Keterangan Sub Kegiatan			
						Program		Kegiatan		Sub Kegiatan		Pagu	Prakiraan	Sumber	Prioritas
						Tolok Ukur	Target	Tolok Ukur	Target	Tolok Ukur	Target	Indikatif (Rp)	Maju (Rp)	Dana	
(1)	(2)	(3)	(4)	(5)	(6)	(7)	(8)	(9)	(10)	(11)	(12)	(13)	(14)	(15)	(16)
					814 PANCA WIRYO RT2 RW2										
					815 MINARDI RT2 RW2										
					816 SATAMI RT2 RW2										
					817 SAMIARSA RT3 RW2										
					818 MARSIDI RT3 RW2										
					819 MISKAM RT3 RW2										
					820 KAMISEM RT3 RW2										
					821 SANYASA RT3 RW2										
					822 MARWANTO RT4 RW2										
					823 SAMEN RT4 RW2										
					824 SUPARMAN RT4 RW2										
					825 SARDI RT4 RW2										
					826 NURWONO RT4 RW2										
					827 YULIAN RT4 RW2										
					828 MARJEM RT5 RW2										
					829 ALMAH DIARJO RT5 RW2										
					830 SATEM RT5 RW2										
					831 HADISUWITO RT5 RW2										
					832 PARTONO RT1 RW3										
					833 RANI RT1 RW3										
					834 SARWANTO RT1 RW3										
					DESA GRENGGENG KECAMATAN KARANGANYAR										
					835 Rasimin Hadi Prayitno RT 03 RW 10										
					836 Bambang Mulyono RT 03 RW 10										

Nomor	Urusan/ Bidang/ Program / Kegiatan/ Sub Kegiatan	Prioritas Kabupaten	Prioritas Propinsi	Prioritas Nasional	Lokasi	Indikator						Keterangan Sub Kegiatan			
						Program		Kegiatan		Sub Kegiatan		Pagu	Prakiraan	Sumber	Prioritas
						Tolok Ukur	Target	Tolok Ukur	Target	Tolok Ukur	Target	Indikatif (Rp)	Maju (Rp)	Dana	
(1)	(2)	(3)	(4)	(5)	(6)	(7)	(8)	(9)	(10)	(11)	(12)	(13)	(14)	(15)	(16)
					837 Paryudi RT 02 RW 04										
					838 Ruswadi RT 01 RW 02										
					839 Karsiyem RT 01 RW 02										
					840 Dian Efa Ningrum RT 01 RW 02										
					841 Wahid Usman RT 01 RW 02										
					842 WJ.Ginanjar RT 01 RW 02										
					843 Slamet Haryoto RT 01 RW 02										
					844 Akhmad Jumadi RT 01 RW 10										
					845 Jarmudi RT 01 RW 10										
					846 Suratno RT 04 RW 04										
					847 Ngadirin RT 02 RW 06										
					848 Ikung Dirjo Suwito RT 03 RW 06										
					849 Endang Mulyati RT 03 RW 06										
					850 Sutrisno RT 07 RW 06										
					851 Amad Suparno RT 04 RW 06										
					852 Suratno RT 04 RW 06										
					853 Sukarno RT 04 RW 06										
					854 Satimin RT 05 RW 06										
					855 Sopyan RT 04 RW 06										
					856 Kartini RT 05 RW 08										
					857 Sanasmin RT 05 RW 08										
					858 Sufyati RT 01 RW 08										

Nomor	Urusan/ Bidang/ Program / Kegiatan/ Sub Kegiatan	Prioritas Kabupaten	Prioritas Propinsi	Prioritas Nasional	Lokasi	Indikator						Keterangan Sub Kegiatan			
						Program		Kegiatan		Sub Kegiatan		Pagu Indikatif (Rp)	Prakiraan Maju (Rp)	Sumber Dana	Prioritas
						Tolok Ukur	Target	Tolok Ukur	Target	Tolok Ukur	Target				
(1)	(2)	(3)	(4)	(5)	(6)	(7)	(8)	(9)	(10)	(11)	(12)	(13)	(14)	(15)	(16)
					859 Sanduryat RT 01 RW 08										
					860 Eko Wardoyo RT 03 RW 08										
					861 Watiyem RT 03 RW 08										
					862 Kasum RT 03 RW 08										
					863 Ari Wibowo RT 03 RW 08										
					864 Walimin RT 04 RW 08										
					865 Tusmin RT 04 RW 08										
					866 Siswoyo RT 04 RW 08										
					867 Hadi Prayitno RT 04 RW 08										
					868 Agung Handoko RT 02 RW 03										
					869 Sugeng Widodo RT 02 RW 03										
					870 Marsimin RT 02 RW 03										
					871 Trisno Widadi RT 01 RW 07										
					872 Naspari RT 04 RW 07										
					873 Tri Waluyo Pama RT 04 RW 07										
					874 Wagino RT 04 RW 07										
					875 Kuwat Setiyawan RT 01 RW 07										
					876 Parsijo RT 04 RW 07										
					877 Sudi Suprapto RT 03 RW 03										
					878 Marto Suwito RT 03 RW 03										
					879 Marsinem RT 03 RW 03										

Nomor	Urusan/ Bidang/ Program / Kegiatan/ Sub Kegiatan	Prioritas Kabupaten	Prioritas Propinsi	Prioritas Nasional	Lokasi	Indikator						Keterangan Sub Kegiatan			
						Program		Kegiatan		Sub Kegiatan		Pagu Indikatif (Rp)	Prakiraan Maju (Rp)	Sumber Dana	Prioritas
						Tolok Ukur	Target	Tolok Ukur	Target	Tolok Ukur	Target				
(1)	(2)	(3)	(4)	(5)	(6)	(7)	(8)	(9)	(10)	(11)	(12)	(13)	(14)	(15)	(16)
					DESA PLARANGAN KECAMATAN KARANGANYAR										
					880 SLAMET SUCIPTO RT 02 RW 03										
					881 WAGIMAN RT 02 R W 03										
					882 MUNAH RT 04 RW 0 3										
					883 MULYONO RT 01 R W 04										
					884 YOSI RT 02 RW 04										
					885 TUGIYO RT 03 RW 0 4										
					886 WASILAH RT 03 RW 04										
					887 BUDIONO RT 03 RW 04										
					888 SURANTO RT -3 RW 04										
					889 PARSIO RT 03 RW 0 4										
					890 CIPTODIHARJO RT 02 RW 05										
					891 SUKARDI RT 02 RW 05										
					892 RATIMAN RT 02 RW 05										
					893 MARINO RT 02 RW 0 5										
					894 RASIMAN RT 03 RW 05										
					895 RASIDI RT 03 RW 05										
					896 RASIEM RT 04 RW 0 5										
					897 KARMIDI RT 04 RW 05										
					898 PARIYAH RT 04 RW 05										

Nomor	Urusan/ Bidang/ Program / Kegiatan/ Sub Kegiatan	Prioritas Kabupaten	Prioritas Propinsi	Prioritas Nasional	Lokasi	Indikator						Keterangan Sub Kegiatan			
						Program		Kegiatan		Sub Kegiatan		Pagu Indikatif (Rp)	Prakiraan Maju (Rp)	Sumber Dana	Prioritas
						Tolok Ukur	Target	Tolok Ukur	Target	Tolok Ukur	Target				
(1)	(2)	(3)	(4)	(5)	(6)	(7)	(8)	(9)	(10)	(11)	(12)	(13)	(14)	(15)	(16)
					899 SAKIMUN RT 05 RW 05										
					900 NGADIMIN RT 05 RW 05										
					DESA BRECONG KECAMATAN BULUSPESANTREN										
					901 SLAMET RT 3 RW 7										
					902 RUSMAN RT 3 RW 2										
					903 MUSTAKIM RT 1 RW 1										
					904 SOLADI RT 1 RW 1										
					905 TUKIMAN RT 1 RW 1										
					906 JEMIRAN RT 1 RW 1										
					907 MUJIONO RT 1 RW 1										
					908 MARSONO RT 4 RW 6										
					909 MAD SUMPENO RT 4 RW 6										
					910 SUPRATMAN RT 4 RW 6										
					911 MULYONO RT 4 RW 6										
					912 MARSOHIB RT 2 RW 8										
					913 SUPINGAH RT 2 RW 8										
					914 SALIKI RT 2 RW 8										
					915 SUHARYANTO RT 1 RW 4										
					916 NOVIANTO RT 8 RW 2										
					917 RATIJAN RT 2 RW 3										
					918 KERI RT 1 RW 4										
					919 SARLAN RT 1 RW 4										
					920 MASITO RT 2 RW 1										
					921 MARSITO RT 2 RW 2										
					922 SURYATI RT 2 RW 2										

Nomor	Urusan/ Bidang/ Program / Kegiatan/ Sub Kegiatan	Prioritas Kabupaten	Prioritas Propinsi	Prioritas Nasional	Lokasi	Indikator						Keterangan Sub Kegiatan			
						Program		Kegiatan		Sub Kegiatan		Pagu Indikatif (Rp)	Prakiraan Maju (Rp)	Sumber Dana	Prioritas
						Tolok Ukur	Target	Tolok Ukur	Target	Tolok Ukur	Target				
(1)	(2)	(3)	(4)	(5)	(6)	(7)	(8)	(9)	(10)	(11)	(12)	(13)	(14)	(15)	(16)
					923 RUSMAN RT 3 RW 2										
					924 TURIMIN RT 1 RW 4										
					925 SARLAN RT 1 RW 4										
					926 KERI RT 1 RW 4										
					927 DALKOM RT 4 RW 5										
					928 SARIP KUSMADI RT 4 RW 6										
					929 WARYANTO RT 4 RW 6										
					930 RATIYAH RT 3 RW 7										
					931 SLAMET RT 3 RW 7										
					932 MOH BADRI RT 1 RW 8										
					933 MARDAN RT 1 RW 8										
					934 SLAMET RT 2 RW 8										
					935 SUPINGAH RT 2 RW 8										
					936 MARSOHIB RT 2 RW 8										
					937 SLAMET RT 2 RW 8										
					938 TUGIYO RT 3 RW 8										
					939 TURMANTO RT 2 RW 8										
					940 WASTIYAH RT 2 RW 8										
					941 ROSIM PRIYANTO RT 4 RW 8										
					942 SARJO RT 4 RW 8										
					DESA JATISARI KECAMATAN KEBUMEN (Pokir 20 unit)										
					943 ALI AHMAD RT 1 RW 1										
					944 SUROSO RT 2 RW 1										
					945 MUHDIR RT 2 RW 1										
					946 MARSIH RT 3 RW 1										
					947 SUPRIYONO RT 3 RW 1										

Nomor	Urusan/ Bidang/ Program / Kegiatan/ Sub Kegiatan	Prioritas Kabupaten	Prioritas Propinsi	Prioritas Nasional	Lokasi	Indikator						Keterangan Sub Kegiatan			
						Program		Kegiatan		Sub Kegiatan		Pagu Indikatif (Rp)	Prakiraan Maju (Rp)	Sumber Dana	Prioritas
						Tolok Ukur	Target	Tolok Ukur	Target	Tolok Ukur	Target				
(1)	(2)	(3)	(4)	(5)	(6)	(7)	(8)	(9)	(10)	(11)	(12)	(13)	(14)	(15)	(16)
					948 SAMUJI RT 1 RW 2										
					949 SUMBUDI RT 9 RW 3										
					950 MISWAN RT 10 RW 3										
					951 MUSON RT 5 RW 4										
					952 TURMAN RT 5 RW 4										
					953 SARINGUN RT 6 RW 4										
					954 SUTIPAH RT 6 RW 4										
					955 MUHTAMIM RT 7 RW 4										
					956 SUPRAPMO RT 7 RW 4										
					957 SUPARJO RT 5 RW 5										
					958 JOKO PANUWUN RT 5 RW 5										
					959 SUCIPTO RT 5 RW 5										
					960 TAL'IS RT 6 RW 5										
					961 ARIF DARYANTO RT 6 RW 5										
					962 HARYANTO RT 6 RW 5										
					DESA BABADSARI KECAMATAN KUTOWINANGUN										
					963 SAMSUL HADI RT 1 RW 1										
					964 HADI MARYANTO RT 2 RW 1										
					965 SOLICHUN RT 2 RW 1										
					966 PONIMAN RT 1 RW 2										
					967 BUGIWANTO RT 2 RW 2										
					968 MARSUM RT 2 RW 2										

Nomor	Urusan/ Bidang/ Program / Kegiatan/ Sub Kegiatan	Prioritas Kabupaten	Prioritas Propinsi	Prioritas Nasional	Lokasi	Indikator						Keterangan Sub Kegiatan			
						Program		Kegiatan		Sub Kegiatan		Pagu Indikatif (Rp)	Prakiraan Maju (Rp)	Sumber Dana	Prioritas
						Tolok Ukur	Target	Tolok Ukur	Target	Tolok Ukur	Target				
(1)	(2)	(3)	(4)	(5)	(6)	(7)	(8)	(9)	(10)	(11)	(12)	(13)	(14)	(15)	(16)
					969 MARYONO RT 2 RW 2										
					970 SUKARDI RT 2 RW 2										
					971 M.NUR WAHIDIN RT 1 RW 2										
					972 LUKMAN RT 2 RW 3										
					973 TURIJO RT 2 RW 3										
					974 UDIN SUWARDI RT 1 RW 1										
					975 MASKUR RT 3 RW 4										
					976 JASMAN RT 2 RW 2										
					977 SARMILAH RT 3 RW 5										
					978 SAGI RT 3 RW 5										
					979 SLAMET RT 2 RW 6										
					980 KOWANGIT RT 2 RW 4										
					981 ALI MUSMAN RT 1 RW 7										
					982 TUGIYEM RT 2 RW 7										
					DESA PESALAKAN KECAMATAN KUTOWINANGUN										
					983 ISRODIN RT 2 RW 1										
					984 MUKHID RT 4 RW 1										
					985 MUKHAROMIN RT 5 RW 1										
					986 SOLIKHIN RT 4 RW 1										
					987 BASIRAN RT 5 RW 1										
					988 MUJIONO RT 3 RW 1										
					989 SUAN RT 1 RW 1										
					990 WASIMAN RT 5 RW 1										
					991 SUWARI RT 3 RW 1										
					992 MARSONAH RT 4 RW 2										

Nomor	Urusan/ Bidang/ Program / Kegiatan/ Sub Kegiatan	Prioritas Kabupaten	Prioritas Propinsi	Prioritas Nasional	Lokasi	Indikator						Keterangan Sub Kegiatan			
						Program		Kegiatan		Sub Kegiatan		Pagu Indikatif (Rp)	Prakiraan Maju (Rp)	Sumber Dana	Prioritas
						Tolok Ukur	Target	Tolok Ukur	Target	Tolok Ukur	Target				
(1)	(2)	(3)	(4)	(5)	(6)	(7)	(8)	(9)	(10)	(11)	(12)	(13)	(14)	(15)	(16)
					DESA TANJUNGSARI KECAMATAN KUTOWINANGUN (Pokir 12 unit)										
					993 WAHIDIN RT 2 RW 4										
					994 M.MAHFUD RT 3 RW 4										
					995 IRMANTO RT 2 RW 4										
					996 EKO SETIYO BUDI RT 3 RW 1										
					997 SATIJO RT 1 RW 2										
					998 MUKH JAMROJI RT 2 RW 4										
					999 SOHARI RT 4 RW 3										
					1000 M.MASRUR FUADI RT 4 RW 3										
					1001 NURSALIM RT 3 RW 3										
					1002 TUKIRAT RT 4 RW 4										
					1003 PAIRAH RT 5 RW 4										
					1004 WAGIMAN RT 2 RW 3										
					DESA TUNJUNGSETO KECAMATAN SEMPOR										
					1005 MADMARTA RT 01 RW 01										
					1006 KARTO HASMORO RT 01 RW 01										
					1007 SITI RIASIH RT 02 RW 01										
					1008 UJANG SETIAWAN RT 02 RW 01										
					1009 SISWANTO RT 03 RW 01										

Nomor	Urusan/ Bidang/ Program / Kegiatan/ Sub Kegiatan	Prioritas Kabupaten	Prioritas Propinsi	Prioritas Nasional	Lokasi	Indikator						Keterangan Sub Kegiatan			
						Program		Kegiatan		Sub Kegiatan		Pagu	Prakiraan	Sumber	Prioritas
						Tolok Ukur	Target	Tolok Ukur	Target	Tolok Ukur	Target	Indikatif (Rp)	Maju (Rp)	Dana	
(1)	(2)	(3)	(4)	(5)	(6)	(7)	(8)	(9)	(10)	(11)	(12)	(13)	(14)	(15)	(16)
					1010 SUTIYANTO RT 03 RW 01										
					1011 NARIMAH RT 04 RW 01										
					1012 PUJO RUMEKSO RT 01 RW 02										
					1013 SURATNO RT 02 RW 02										
					1014 TUMIN HADI PRATIKNO RT 03 RW 02										
					1015 MARSINAH RT 05 RW 02										
					1016 ADE MUSTAKIM RT 05 RW 02										
					1017 NYANA RT 07 RW 02										
					1018 PARTINI RT 08 RW 02										
					1019 SARMI RT 01 RW 03										
					1020 MINGAN RT 01 RW 03										
					1021 BAGUS RAHMADI RT 01 RW 03										
					1022 SUKARMIN RT 01 RW 03										
					1023 TURSINI RT 02 RW 03										
					1024 SUKINO RT 03 RW 03										
					1025 SUPARNI RT 03 RW 03										
					1026 SIDI RT 01 RW 04										
					1027 SIMAN RT 01 RW 04										

Nomor	Urusan/ Bidang/ Program / Kegiatan/ Sub Kegiatan	Prioritas Kabupaten	Prioritas Propinsi	Prioritas Nasional	Lokasi	Indikator						Keterangan Sub Kegiatan			
						Program		Kegiatan		Sub Kegiatan		Pagu	Prakiraan	Sumber	Prioritas
						Tolok Ukur	Target	Tolok Ukur	Target	Tolok Ukur	Target	Indikatif (Rp)	Maju (Rp)	Dana	
(1)	(2)	(3)	(4)	(5)	(6)	(7)	(8)	(9)	(10)	(11)	(12)	(13)	(14)	(15)	(16)
					1028 SARING SANTRISNO RT 03 RW 04										
					1029 KARTO TIMAN RT 03 RW 04										
					1030 YANTO RT 04 RW 04										
					1031 TURIMAN RT 04 RW 04										
					1032 SAMIARSO RT 05 RW 04										
					1033 AHMAD ABDUL HADI RT 01 RW 05										
					1034 SUTINO RT 01 RW 05										
					1035 A.TRI WALUYO RT 02 RW 05										
					1036 PRIYATNO RT 03 RW 05										
					1037 MADARI SAMIARSO RT 04 RW 05										
					1038 REBO RT 05 RW 05										
					1039 TURSIMAN RT 06 RW 05										
					1040 MISAR SARTOYO RT 02 RW 06										
					1041 NGADIMAN RT 02 RW 06										
					1042 RADIMUN RT 03 RW 06										
					1043 SANDADI RT 04 RW 06										
					1044 BARONO RT 05 RW 06										

Nomor	Urusan/ Bidang/ Program / Kegiatan/ Sub Kegiatan	Prioritas Kabupaten	Prioritas Propinsi	Prioritas Nasional	Lokasi	Indikator						Keterangan Sub Kegiatan			
						Program		Kegiatan		Sub Kegiatan		Pagu Indikatif (Rp)	Prakiraan Maju (Rp)	Sumber Dana	Prioritas
						Tolok Ukur	Target	Tolok Ukur	Target	Tolok Ukur	Target				
(1)	(2)	(3)	(4)	(5)	(6)	(7)	(8)	(9)	(10)	(11)	(12)	(13)	(14)	(15)	(16)
					1045 MIARTO SADIMUN RT 05 RW 06										
					1046 SUKARDI RT 06 RW 06										
					1047 MARSINO RT 06 RW 06										
					1048 SANTRISNO RT 01 RW 07										
					1049 SAMIARTO RT 02 RW 07										
					1050 PURNO RT 02 RW 07										
					1051 SANTIYOSO RT 03 RW 07										
					1052 SUJILAN RT 03 RW 07										
					1053 SURIPAH RT 03 RW 07										
					1054 WAGIMAN RT 03 RW 07										
					DESA RANTEREJO KECAMATAN KLIRONG										
					1055 SUWATI RT 1 RW 1										
					1056 ANGGRI ROHMAT RT 1 RW 1										
					1057 NUR HASIM RT 2 RW 1										
					1058 WALIMAH RT 2 RW 1										
					1059 DALAIL RT 3 RW 1										
					1060 JAENAL ARIFIN RT 3 RW 1										
					1061 AHMAD MUSNADI RT 1 RW 2										
					1062 MASKHUR RT 1 RW 2										

Nomor	Urusan/ Bidang/ Program / Kegiatan/ Sub Kegiatan	Prioritas Kabupaten	Prioritas Propinsi	Prioritas Nasional	Lokasi	Indikator						Keterangan Sub Kegiatan			
						Program		Kegiatan		Sub Kegiatan		Pagu	Prakiraan	Sumber	Prioritas
						Tolok Ukur	Target	Tolok Ukur	Target	Tolok Ukur	Target	Indikatif (Rp)	Maju (Rp)	Dana	
(1)	(2)	(3)	(4)	(5)	(6)	(7)	(8)	(9)	(10)	(11)	(12)	(13)	(14)	(15)	(16)
					1063 FATKHUR ROHMAN RT 2 RW 2										
					1064 KUSWADI RT 2 RW 2										
					1065 SOLIKHIN RT 3 RW 2										
					1066 SARINGUN RT 3 RW 2										
					1067 AMIN MUSTANGIN RT 1 RW 3										
					1068 PARIMUN RT 2 RW 3										
					1069 TUMIN RT 2 RW 3										
					DESA KEDUNGJATI KECAMATAN SEMPOR										
					1070 KHUSNUL KHOTIMAH RT 02 RW 01										
					1071 BASUKI RT 03 RW 01										
					1072 HARTINI RT 03 RW 01										
					1073 SUHARTI RT 03 RW 01										
					1074 SUHERI FIRMANSAH RT 04 RW 01										
					1075 EKO HERIAWAN RT 04 RW 01										
					1076 LUDIYAH RT 04 RW 01										
					1077 MUJIRAN RT 04 RW 01										
					1078 MAINAH RT 04 RW 01										

Nomor	Urusan/ Bidang/ Program / Kegiatan/ Sub Kegiatan	Prioritas Kabupaten	Prioritas Propinsi	Prioritas Nasional	Lokasi	Indikator						Keterangan Sub Kegiatan			
						Program		Kegiatan		Sub Kegiatan		Pagu Indikatif (Rp)	Prakiraan Maju (Rp)	Sumber Dana	Prioritas
						Tolok Ukur	Target	Tolok Ukur	Target	Tolok Ukur	Target				
(1)	(2)	(3)	(4)	(5)	(6)	(7)	(8)	(9)	(10)	(11)	(12)	(13)	(14)	(15)	(16)
					1079 RAHMAT SANTOSO RT 04 RW 01										
					1080 YANUWAR SUPRAPTI RT 01 RW 02										
					1081 MISWO RT 02 RW 02										
					1082 PAIMIN RT 02 RW 02										
					1083 PARSINI RT 03 RW 02										
					1084 MANGSUD RT 02 RW 02										
					1085 SONO RT 03 RW 02										
					1086 DJUMINO RT 03 RW 02										
					1087 KARMANTO RT 04 RW 02										
					1088 MOH. ROJIKIN RT 04 RW 02										
					1089 PAIMIN RT 04 RW 02										
					1090 KARTINAH RT 04 RW 02										
					1091 EKO SISTONO RT 02 RW 03										
					1092 SUGIONO RT 02 RW 03										
					1093 ARIS SUKMANTORO RT 02 RW 03										
					1094 TUGIMIN RT 03 RW 03										
					1095 KARSONO RT 03 RW 03										
					1096 SANARSO RT 03 RW 03										

Nomor	Urusan/ Bidang/ Program / Kegiatan/ Sub Kegiatan	Prioritas Kabupaten	Prioritas Propinsi	Prioritas Nasional	Lokasi	Indikator						Keterangan Sub Kegiatan			
						Program		Kegiatan		Sub Kegiatan		Pagu	Prakiraan	Sumber	Prioritas
						Tolok Ukur	Target	Tolok Ukur	Target	Tolok Ukur	Target	Indikatif (Rp)	Maju (Rp)	Dana	
(1)	(2)	(3)	(4)	(5)	(6)	(7)	(8)	(9)	(10)	(11)	(12)	(13)	(14)	(15)	(16)
					1097 SAMSUDI RT 03 RW 03										
					1098 SUTARMIN RT 03 RW 03										
					1099 DUL IKSAN RT 03 RW 03										
					1100 SIMAH RT 04 RW 03										
					1101 KARSIMAN RT 04 RW 03										
					1102 TURIMAN RT 04 RW 03										
					1103 SUKEDI RT 04 RW 03										
					1104 WASINO RT 05 RW 03										
					1105 SUGIYANTO RT 05 RW 03										
					1106 KASIYEM RT 05 RW 03										
					1107 SARTINEM RT 05 RW 03										
					1108 ASPARI RT 05 RW 03										
					1109 ROHMAT RT 05 RW 03										
					1110 DAME RT 01 RW 04										
					1111 PONIMIN RT 01 RW 04										
					1112 DULSOMAD RT 01 RW 04										
					1113 WAGIYO RT 01 RW 04										
					1114 SANKARNO RT 02 RW 04										
					1115 TUMINO RT 02 RW 04										

Nomor	Urusan/ Bidang/ Program / Kegiatan/ Sub Kegiatan	Prioritas Kabupaten	Prioritas Propinsi	Prioritas Nasional	Lokasi	Indikator						Keterangan Sub Kegiatan			
						Program		Kegiatan		Sub Kegiatan		Pagu	Prakiraan	Sumber	Prioritas
						Tolok Ukur	Target	Tolok Ukur	Target	Tolok Ukur	Target	Indikatif (Rp)	Maju (Rp)	Dana	
(1)	(2)	(3)	(4)	(5)	(6)	(7)	(8)	(9)	(10)	(11)	(12)	(13)	(14)	(15)	(16)
					1116 M. BASIRUN RT 02 RW 04										
					1117 BARDIMIN RT 02 RW 04										
					1118 SUNARDI RT 02 RW 04										
					1119 TOTO RT 02 RW 04										
					1120 M. HARI RUSDIYANTO RT 02 RW 04										
					1121 SAGIYANTO RT 03 RW 04										
					1122 SODIMAN RT 03 RW 04										
					1123 SUNAREJA RT 03 RW 04										
					1124 RASMIN RT 04 RW 04										
					1125 SUKIRMAN RT 04 RW 04										
					1126 KARSONO RT 04 RW 04										
					1127 SADIYO RT 04 RW 04										
					1128 ROHMAT TULOH RT 05 RW 04										
					1129 HERMANTO RT 05 RW 04										
					1130 BAWON RT 05 RW 04										
					1131 WAGIMIN RT 05 RW 04										
					1132 SAKIMAN RT 04 RW 04										
					1133 PURWANTO RT 05 RW 04										
					1134 WATIYAH RT 05 RW 04										

Nomor	Urusan/ Bidang/ Program / Kegiatan/ Sub Kegiatan	Prioritas Kabupaten	Prioritas Propinsi	Prioritas Nasional	Lokasi	Indikator						Keterangan Sub Kegiatan			
						Program		Kegiatan		Sub Kegiatan		Pagu Indikatif (Rp)	Prakiraan Maju (Rp)	Sumber Dana	Prioritas
						Tolok Ukur	Target	Tolok Ukur	Target	Tolok Ukur	Target				
(1)	(2)	(3)	(4)	(5)	(6)	(7)	(8)	(9)	(10)	(11)	(12)	(13)	(14)	(15)	(16)
					DESA KEDUNGWRINGIN KECAMATAN SEMPOR										
					1135 HADI SUMITRO RT 1 RW 1										
					1136 PARYATI RT 2 RW 1										
					1137 SLAMET RT 3 RW 1										
					1138 DALIMAN RT 4 RW 1										
					1139 SANASMO RT 5 RW 1										
					1140 MISRAN RT 1 RW 3										
					1141 DISAH RT 2 RW 3										
					1142 SALIKUN RT 3 RW 3										
					1143 KARNAWI RT 4 RW 3										
					1144 WANTI RT 5 RW 3										
					1145 PARYONO RT 2 RW 4										
					1146 RATIMAN RT 3 RW 4										
					1147 RIAN SAHNAS RT 4 RW 4										
					1148 SUKIRMAN RT 5 RW 4										
					1149 RASIJAN RT 1 RW 4										
					1150 AHMAD RT 1 RW 2										
					1151 KARTI RT 2 RW 2										
					1152 MANISRAN RT 3 RW 2										
					1153 DIAH RT 4 RW 2										
					1154 SARENTO RT 5 RW 2										
					DESA JLADRI KECAMATAN BUAYAN										

Nomor	Urusan/ Bidang/ Program / Kegiatan/ Sub Kegiatan	Prioritas Kabupaten	Prioritas Propinsi	Prioritas Nasional	Lokasi	Indikator						Keterangan Sub Kegiatan			
						Program		Kegiatan		Sub Kegiatan		Pagu Indikatif (Rp)	Prakiraan Maju (Rp)	Sumber Dana	Prioritas
						Tolok Ukur	Target	Tolok Ukur	Target	Tolok Ukur	Target				
(1)	(2)	(3)	(4)	(5)	(6)	(7)	(8)	(9)	(10)	(11)	(12)	(13)	(14)	(15)	(16)
					1155 BOPON RT 02 RW 02										
					1156 KASNO RT 02 RW 02										
					1157 SAMINI RT 01 RW 03										
					1158 KARSIDI RT 03 RW 03										
					1159 HERI RT 03 RW 03										
					1160 SARIKUN RT 03 RW 03										
					1161 SANREJA RT 03 RW 03										
					1162 SAIMAN RT 03 RW 03										
					1163 SAKIM RT 03 RW 03										
					1164 BADEG RT 01 RW 04										
					1165 DIAT RT 03 RW 04										
					1166 SAIMUN RT 03 RW 04										
					1167 WASIRUN RT 03 RW 04										
					1168 SARIYAH RT 03 RW 04										
					1169 RASIMIN RT 03 RW 04										
					1170 SAMIRIN RT 03 RW 04										
					1171 MAD RASUN RT 03 RW 04										
					1172 RASINTEN RT 03 RW 04										
					1173 TURISMAN MINJOYO RT 03 RW 04										
					1174 SUTINAH RT 03 RW 04										

Nomor	Urusan/ Bidang/ Program / Kegiatan/ Sub Kegiatan	Prioritas Kabupaten	Prioritas Propinsi	Prioritas Nasional	Lokasi	Indikator						Keterangan Sub Kegiatan			
						Program		Kegiatan		Sub Kegiatan		Pagu	Prakiraan	Sumber	Prioritas
						Tolok Ukur	Target	Tolok Ukur	Target	Tolok Ukur	Target	Indikatif (Rp)	Maju (Rp)	Dana	
(1)	(2)	(3)	(4)	(5)	(6)	(7)	(8)	(9)	(10)	(11)	(12)	(13)	(14)	(15)	(16)
					1175 SUTARJO RT 03 RW 04										
					1176 MAD SUPYAN RT 03 RW 04										
					1177 KASMIN RT 03 RW 04										
					1178 SARTIYEM RT 03 RW 04										
					1179 SURATIN RT 03 RW 04										
					1180 SALIKUN RT 03 RW 04										
					1181 PAIMAN RT 03 RW 04										
					1182 TUKUL AHMAD SUHADI RT 03 RW 04										
					1183 RASIKEM RT 03 RW 04										
					1184 KASILAH RT 03 RW 04										
					1185 SANMARSO RT 03 RW 04										
					1186 SAIMUN RT 03 RW 04										
					1187 SANEM RT 03 RW 04										
					1188 MOH.MUDASIR RT 03 RW 04										
					1189 PASIKIN RT 02 RW 05										
					1190 SAIKUN RT 01 RW 06										
					1191 ABDUL MUJIB RT 01 RW 06										
					1192 BASIRUN RT 01 RW 06										
					1193 MAHFUD RT 02 RW 06										
					1194 HADI RT 01 RW 07										

Nomor	Urusan/ Bidang/ Program / Kegiatan/ Sub Kegiatan	Prioritas Kabupaten	Prioritas Propinsi	Prioritas Nasional	Lokasi	Indikator						Keterangan Sub Kegiatan			
						Program		Kegiatan		Sub Kegiatan		Pagu	Prakiraan	Sumber	Prioritas
						Tolok Ukur	Target	Tolok Ukur	Target	Tolok Ukur	Target	Indikatif (Rp)	Maju (Rp)	Dana	
(1)	(2)	(3)	(4)	(5)	(6)	(7)	(8)	(9)	(10)	(11)	(12)	(13)	(14)	(15)	(16)
					1195 SAINAH RT 01 RW 07										
					1196 KALIYEM RT 01 RW 07										
					1197 PARIJO RT 01 RW 07										
					1198 SALIKUN RT 02 RW 07										
					1199 SARIJAN RT 02 RW 07										
					1200 KASIRIN RT 02 RW 07										
					1201 PARSIYEM RT 02 RW 07										
					1202 KERTAMIARSO RT 02 RW 07										
					1203 SUTRISNO RT 02 RW 07										
					1204 LASIMAN HADI SUPARLAN RT 02 RW 07										
					1205 JAMIN RT 03 RW 07										
					1206 SAIKEM RT 03 RW 07										
					1207 MUSTAR RT 03 RW 07										
					1208 MINGUN RT 03 RW 07										
					1209 KASIMAN RT 03 RW 07										
					1210 SUKARDIANTO RT 03 RW 07										
					1211 SAMIJO RT 01 RW 08										
					1212 MADIKARTO RT 01 RW 08										
					1213 SUGIANTO RT 01 RW 08										

Nomor	Urusan/ Bidang/ Program / Kegiatan/ Sub Kegiatan	Prioritas Kabupaten	Prioritas Propinsi	Prioritas Nasional	Lokasi	Indikator						Keterangan Sub Kegiatan			
						Program		Kegiatan		Sub Kegiatan		Pagu Indikatif (Rp)	Prakiraan Maju (Rp)	Sumber Dana	Prioritas
						Tolok Ukur	Target	Tolok Ukur	Target	Tolok Ukur	Target				
(1)	(2)	(3)	(4)	(5)	(6)	(7)	(8)	(9)	(10)	(11)	(12)	(13)	(14)	(15)	(16)
					1214 JATMIKO RT 01 RW 08										
					1215 SAMIN RT 02 RW 08										
					1216 SARNO RT 02 RW 08										
					1217 MUNAH RT 02 RW 08										
					1218 LASINEM RT 02 RW 08										
					1219 SAWAD RT 02 RW 08										
					1220 RAMEN RT 02 RW 08										
					1221 SIMAN RT 01 RW 09										
					1222 SUWUH RT 01 RW 09										
					1223 MULYONO RT 01 RW 09										
					1224 YATIMIN RT 01 RW 09										
					1225 RATIMIN RT 01 RW 09										
					1226 SAMINAH RT 01 RW 09										
					1227 SUHADI RT 01 RW 09										
					1228 TRI SUTRIYONO RT 01 RW 09										
					1229 SARIYAH RT 01 RW 10										
					1230 RAKILAH RT 01 RW 10										
					1231 RAMIN RT 01 RW 10										
					1232 WASIJO RT 01 RW 10										

Nomor	Urusan/ Bidang/ Program / Kegiatan/ Sub Kegiatan	Prioritas Kabupaten	Prioritas Propinsi	Prioritas Nasional	Lokasi	Indikator						Keterangan Sub Kegiatan			
						Program		Kegiatan		Sub Kegiatan		Pagu Indikatif (Rp)	Prakiraan Maju (Rp)	Sumber Dana	Prioritas
						Tolok Ukur	Target	Tolok Ukur	Target	Tolok Ukur	Target				
(1)	(2)	(3)	(4)	(5)	(6)	(7)	(8)	(9)	(10)	(11)	(12)	(13)	(14)	(15)	(16)
					1233 SAMIKUN RT 01 RW 10										
					1234 SUKIMAN RT 01 RW 10										
					1235 LAMIN RT 01 RW 10										
					1236 SURATIN RT 01 RW 10										
					1237 SAMINI RT 01 RW 10										
					1238 TUGIYO RT 01 RW 10										
					1239 TUGINO RT 01 RW 10										
					1240 SODIKIN LUDIONO RT 02 RW 10										
					1241 SAN MARTO RASINO RT 02 RW 10										
					1242 WARYATI RT 02 RW 10										
					1243 SLAMET TURISMAN RT 02 RW 10										
					1244 SARWONO RT 02 RW 10										
					1245 YATIMAN RT 02 RW 10										
					1246 MUSLIMIN RT 02 RW 10										
					1247 WARISMAN RT 02 RW 10										
					1248 DARIMIN RT 02 RW 10										
					1249 SAING SUMARTO RT 02 RW 10										
					DESA KARANGBOLONG KECAMATAN BUAYAN										
					1250 KAYAT RT 1 RW 3										
					1251 KASINI RT 1 RW 3										

Nomor	Urusan/ Bidang/ Program / Kegiatan/ Sub Kegiatan	Prioritas Kabupaten	Prioritas Propinsi	Prioritas Nasional	Lokasi	Indikator						Keterangan Sub Kegiatan			
						Program		Kegiatan		Sub Kegiatan		Pagu Indikatif (Rp)	Prakiraan Maju (Rp)	Sumber Dana	Prioritas
						Tolok Ukur	Target	Tolok Ukur	Target	Tolok Ukur	Target				
(1)	(2)	(3)	(4)	(5)	(6)	(7)	(8)	(9)	(10)	(11)	(12)	(13)	(14)	(15)	(16)
					1252 SUJIANTO RT 4 RW 1										
					1253 YATIRIN RT 4 RW 1										
					1254 SARTIM RT 1 RW 1										
					1255 SUWARNO RT 2 RW 1										
					1256 SITI MAHMULAH RT 3 RW 1										
					1257 SAMIJAN RT 3 RW 1										
					1258 UMI MASRUROH RT 2 RW 2										
					1259 SUPARTO RT 2 RW 2										
					1260 SALIPUDIN RT 1 RW 3										
					1261 KASMIDI RT 1 RW 2										
					1262 NAWANGSIH RT 4 RW 2										
					1263 PONIRIN RT 2 RW 3										
					1264 LUJITO RT 2 RW 3										
					1265 SUMIRAH RT 3 RW 3										
					1266 JAMAN RT 3 RW 3										
					1267 SAINAH RT 4 RW 3										
					1268 SALIM RT 4 RW 3										
					1269 YASMIN RT 4 RW 1										
					DESA RANGKAH KECAMATAN BUAYAN										
					1270 RANU DIHARJO RT 1 RW 1										
					1271 SANTREM RT 1 RW 1										
					1272 SUKIR RT 1 RW 1										
					1273 SLAMET RT 1 RW 1										
					1274 MUJIRAN RT 1 RW 1										

Nomor	Urusan/ Bidang/ Program / Kegiatan/ Sub Kegiatan	Prioritas Kabupaten	Prioritas Propinsi	Prioritas Nasional	Lokasi	Indikator						Keterangan Sub Kegiatan			
						Program		Kegiatan		Sub Kegiatan		Pagu Indikatif (Rp)	Prakiraan Maju (Rp)	Sumber Dana	Prioritas
						Tolok Ukur	Target	Tolok Ukur	Target	Tolok Ukur	Target				
(1)	(2)	(3)	(4)	(5)	(6)	(7)	(8)	(9)	(10)	(11)	(12)	(13)	(14)	(15)	(16)
					1275 SISWODIHARJO RT 1 RW 2										
					1276 KAMINAH RT 1 RW 2										
					1277 EDI SUCIPTO RT 1 RW 2										
					1278 SAWAR RT 1 RW 2										
					1279 SUWARNO RT 2 RW 2										
					1280 SAINEM RT 2 RW 2										
					1281 SUPARJO RT 2 RW 2										
					1282 PARNO RT 2 RW 2										
					1283 RAKINI RT 2 RW 3										
					1284 SAJEM RT 2 RW 3										
					1285 SAINI RT 2 RW 3										
					1286 TIJAH RT 1 RW 3										
					1287 RATIM RT 1 RW 3										
					1288 ARJOSUWITO RT 2 RW 4										
					1289 SARIMIN RT 2 RW 4										
					1290 SAWIRAJI RT 2 RW 4										
					1291 SUNARTO RT 2 RW 4										
					1292 SUTAMIHARJA RT 1 RW 4										
					1293 SAYIN RT 1 RW 4										
					1294 SURYO MIHARJO RT 1 RW 5										
					1295 DAROJI RT 1 RW 5										
					1296 DAHONO RT 1 RW 5										
					1297 SUGENG TRIYONO RT 2 RW 5										
					1298 RUSTOMO RT 2 RW 5										

Nomor	Urusan/ Bidang/ Program / Kegiatan/ Sub Kegiatan	Prioritas Kabupaten	Prioritas Propinsi	Prioritas Nasional	Lokasi	Indikator						Keterangan Sub Kegiatan			
						Program		Kegiatan		Sub Kegiatan		Pagu Indikatif (Rp)	Prakiraan Maju (Rp)	Sumber Dana	Prioritas
						Tolok Ukur	Target	Tolok Ukur	Target	Tolok Ukur	Target				
(1)	(2)	(3)	(4)	(5)	(6)	(7)	(8)	(9)	(10)	(11)	(12)	(13)	(14)	(15)	(16)
					1299 RUSMAN RT 1 RW 5										
					DESA SENDANGDALEM KECAMATAN PADURESO										
					1300 WASONO RT 1 RW 2										
					1301 SULAEDI RT 1 RW 2										
					1302 SUPRIYADI RT 1 RW 2										
					1303 SUPRIYANTO RT 4 RW 2										
					1304 SIPON RT 3 RW 2										
					1305 SAMIRIN RT 2 RW 4										
					1306 MUSLIHIN RT 2 RW 4										
					1307 TUMIRAN RT 2 RW 4										
					1308 SUTAR RT 3 RW 4										
					1309 LEBAR RT 3 RW 4										
					1310 NUR HAKIM RT 2 RW 4										
					1311 KEMIS KUSWANTO RT 1 RW 4										
					1312 TURAHMAN RT 3 RW 4										
					1313 MIJAN RT 3 RW 1										
					1314 JUNAEDI AL KERI RT 3 RW 1										
					1315 NURSODIK RT 3 RW 1										
					1316 BAGIYO RT 3 RW 1										
					1317 MINGUN RT 6 RW 1										
					1318 SLAMET RT 6 RW 1										
					1319 MISMAN NUR SALIM RT 6 RW 1										

Nomor	Urusan/ Bidang/ Program / Kegiatan/ Sub Kegiatan	Prioritas Kabupaten	Prioritas Propinsi	Prioritas Nasional	Lokasi	Indikator						Keterangan Sub Kegiatan			
						Program		Kegiatan		Sub Kegiatan		Pagu Indikatif (Rp)	Prakiraan Maju (Rp)	Sumber Dana	Prioritas
						Tolok Ukur	Target	Tolok Ukur	Target	Tolok Ukur	Target				
(1)	(2)	(3)	(4)	(5)	(6)	(7)	(8)	(9)	(10)	(11)	(12)	(13)	(14)	(15)	(16)
					1320 RIDIK SUNARSO RT 6 RW 1										
					1321 RAMIN RT 7 RW 1										
					1322 SAIRAH RT 7 RW 1										
					1323 MUHNAN RT 7 RW 1										
					1324 AKIROM RT 8 RW 1										
					1325 SIMAN RT 3 RW 1										
					1326 NASIMIN RT 5 RW 1										
					1327 SUBUR RT 5 RW 1										
					1328 TARMINI RT 4 RW 1										
					1329 SANUN RT 4 RW 1										
					1330 KAMYUTI RT 4 RW 1										
					1331 SAMSURI RT 4 RW 1										
					1332 YATI RT 2 RW 1										
					1333 MARIMAN RT 1 RW 3										
					1334 TUMIN RT 1 RW 3										
					1335 SUKUR RT 1 RW 3										
					1336 TURMAN RT 1 RW 3										
					1337 PARYANTO RT 1 RW 3										
					1338 MUJIO RT 1 RW 3										
					1339 BOMAN RT 1 RW 3										
					1340 TURIYAH RT 1 RW 3										
					1341 SADIYO RT 1 RW 3										
					1342 KASIMAN JH RT 1 RW 3										
					1343 SLAMET MS RT 1 RW 3										
					1344 TURIMIN RT 1 RW 3										

Nomor	Urusan/ Bidang/ Program / Kegiatan/ Sub Kegiatan	Prioritas Kabupaten	Prioritas Propinsi	Prioritas Nasional	Lokasi	Indikator						Keterangan Sub Kegiatan			
						Program		Kegiatan		Sub Kegiatan		Pagu Indikatif (Rp)	Prakiraan Maju (Rp)	Sumber Dana	Prioritas
						Tolok Ukur	Target	Tolok Ukur	Target	Tolok Ukur	Target				
(1)	(2)	(3)	(4)	(5)	(6)	(7)	(8)	(9)	(10)	(11)	(12)	(13)	(14)	(15)	(16)
					1345 TUMIRAH RT 1 RW 3										
					1346 SABAR RT 2 RW 3										
					1347 WASIMAN RT 1 RW 3										
					1348 ZAKARIA RT 2 RW 3										
					1349 GONDO SUSANTO RT 2 RW 3										
					1350 SARMIN RT 1 RW 3										
					1351 WAGIMIN RT 2 RW 3										
					1352 SUWARDI RT 1 RW 3										
					1353 AHMAD YADI RT 1 RW 3										
					DESA BOJONGSARI KECAMATAN ALIAN										
					1354 MASRUROH RT 01/01										
					1355 SATONO RT 01/06										
					1356 SUMARDI RT 01/06										
					1357 MUKHABIB RT 01/06										
					1358 PAWIT SUPRIYANTO RT 01/06										
					1359 KHAMIDUN RT 01/06										
					1360 SUPRIYANTO RT 01/06										
					1361 AHMAD MUHRONI RT 02/06										
					1362 SODERI RT 02/06										
					1363 SAMIDI/KEMINAH RT 02/06										
					1364 AHMAD HOJIN RT 02/06										

Nomor	Urusan/ Bidang/ Program / Kegiatan/ Sub Kegiatan	Prioritas Kabupaten	Prioritas Propinsi	Prioritas Nasional	Lokasi	Indikator						Keterangan Sub Kegiatan			
						Program		Kegiatan		Sub Kegiatan		Pagu	Prakiraan	Sumber	Prioritas
						Tolok Ukur	Target	Tolok Ukur	Target	Tolok Ukur	Target	Indikatif (Rp)	Maju (Rp)	Dana	
(1)	(2)	(3)	(4)	(5)	(6)	(7)	(8)	(9)	(10)	(11)	(12)	(13)	(14)	(15)	(16)
					1365 UDIN SARIFUDIN/MAKSUDIN RT 02/06										
					1366 SLAMET RT 03/06										
					1367 SARTONO RT 03/06										
					1368 NURYANTO RT 03/06										
					1369 MUSLIHUDIN RT 01/05										
					1370 WARAS RT 03/05										
					1371 PADIL RT 03/05										
					1372 WAGIMIN RT 04/05										
					1373 SUPINAH RT 04/05										
					1374 SUPRIYONO RT 03/03										
					1375 MAD SULAIMAN RT 03/03										
					1376 SUDARNO RT 03/03										
					1377 MAD KHAERI RT 05/03										
					1378 SARMAN RT 05/03										
					1379 TASINI RT 05/03										
					1380 SURIPAH RT 05/03										
					1381 MUSLIH RT 04/03										
					1382 SARTINAH RT 04/03										
					1383 MUHADI RT 04/03										
					1384 KASTOLANI RT 04/03										
					1385 M WARIS RT 04/03										
					1386 NARSITI RT 04/03										

Nomor	Urusan/ Bidang/ Program / Kegiatan/ Sub Kegiatan	Prioritas Kabupaten	Prioritas Propinsi	Prioritas Nasional	Lokasi	Indikator						Keterangan Sub Kegiatan			
						Program		Kegiatan		Sub Kegiatan		Pagu Indikatif (Rp)	Prakiraan Maju (Rp)	Sumber Dana	Prioritas
						Tolok Ukur	Target	Tolok Ukur	Target	Tolok Ukur	Target				
(1)	(2)	(3)	(4)	(5)	(6)	(7)	(8)	(9)	(10)	(11)	(12)	(13)	(14)	(15)	(16)
					1387 MARTONO RT 04/03										
					1388 DUMYATI/DUMRODIN RT 04/03										
					1389 LAPIN RT 04/03										
					1390 SAHMADI RT 04/03										
					1391 MARSUDI RT 04/03										
					1392 MURINGAH RT 04/03										
					1393 SUTARI RT 02/02										
					1394 M KHUDORI RT 02/02										
					1395 MAKRUFIN RT 02/02										
					1396 PAWIT RT 03/02										
					1397 AHFID RT 03/02										
					1398 PURNIATUN RT 03/02										
					1399 AHMADI RT 03/02										
					1400 RIANTO RT 03/02										
					1401 PARDI LESTARI RT 03/02										
					1402 SURANTO RT 04/02										
					1403 MARYONO RT 04/02										
					1404 PARTIYAH RT 04/02										
					1405 SAHRI RT 04/02										
					1406 ROMI SETIAWAN RT 04/02										
					1407 SAEFUDIN RT 01/02										
					1408 BADRI RT 01/03										
					1409 HANI RT 01/03										
					1410 MUJAETI RT 01/04										

Nomor	Urusan/ Bidang/ Program / Kegiatan/ Sub Kegiatan	Prioritas Kabupaten	Prioritas Propinsi	Prioritas Nasional	Lokasi	Indikator						Keterangan Sub Kegiatan			
						Program		Kegiatan		Sub Kegiatan		Pagu Indikatif (Rp)	Prakiraan Maju (Rp)	Sumber Dana	Prioritas
						Tolok Ukur	Target	Tolok Ukur	Target	Tolok Ukur	Target				
(1)	(2)	(3)	(4)	(5)	(6)	(7)	(8)	(9)	(10)	(11)	(12)	(13)	(14)	(15)	(16)
					1411 EKO RT 02/04										
					1412 AMAD MUSLIM RT 02/04										
					1413 SUMBARDAN RT 02/04										
					DESA TANGGULANGIN KECAMATAN KLIRONG										
					1414 SALAM RT 02/01										
					1415 KHALIMAH RT 02/01										
					1416 PATIMI RT 03/01										
					1417 WIYANTO RT 02/01										
					1418 RASMINAH RT 02/01										
					1419 MOH IRFANGI RT 03/01										
					1420 MOH JAENAL RT 01/01										
					1421 ISKANDAR RT 01/01										
					1422 MANISAH RT 02/01										
					1423 PARIMIN RT 01/01										
					1424 PIAN GUSRIAWAN RT 01/02										
					1425 AHMAD BADAR RT 02/02										
					1426 WAHYUDI RT 02/02										
					1427 SLAMET RIYANTO RT 02/02										
					1428 SAHRI RT 02/02										
					1429 MARSUDI RT 02/02										
					1430 DULAH KAMARI RT 01/02										

Nomor	Urusan/ Bidang/ Program / Kegiatan/ Sub Kegiatan	Prioritas Kabupaten	Prioritas Propinsi	Prioritas Nasional	Lokasi	Indikator						Keterangan Sub Kegiatan			
						Program		Kegiatan		Sub Kegiatan		Pagu Indikatif (Rp)	Prakiraan Maju (Rp)	Sumber Dana	Prioritas
						Tolok Ukur	Target	Tolok Ukur	Target	Tolok Ukur	Target				
(1)	(2)	(3)	(4)	(5)	(6)	(7)	(8)	(9)	(10)	(11)	(12)	(13)	(14)	(15)	(16)
					1431 SUTARMAN RT 03/02										
					1432 AMID ABRORI RT 03/02										
					1433 SALIMAN RT 03/02										
					1434 AKHMAD BASUNI RT 04/03										
					1435 SALIM RT 04/03										
					1436 NASIYAH RT 04/03										
					1437 BAETI RT 04/03										
					1438 JAENAH RT 04/03										
					1439 AHMAD WASILUN RT 02/03										
					1440 MOH SISWAJI RT 02/03										
					1441 MOH MUNGALIM RT 02/03										
					1442 SUPARMIN RT 01/03										
					1443 MOH NURARIFIN RT 02/03										
					1444 SOHIBUN RT 03/04										
					1445 SUYAT RT 01/04										
					1446 MASIRUN RT 03/04										
					1447 SUMEDI RT 02/04										
					1448 MUSIYAH RT 03/04										
					1449 SARYADI RT 03/04										
					1450 TEGUH SUPRIYANTO RT 03/04										
					1451 PUJIWATI RT 02/04										
					1452 MADROSIDIN RT 02/04										

Nomor	Urusan/ Bidang/ Program / Kegiatan/ Sub Kegiatan	Prioritas Kabupaten	Prioritas Propinsi	Prioritas Nasional	Lokasi	Indikator						Keterangan Sub Kegiatan			
						Program		Kegiatan		Sub Kegiatan		Pagu	Prakiraan	Sumber	Prioritas
						Tolok Ukur	Target	Tolok Ukur	Target	Tolok Ukur	Target	Indikatif (Rp)	Maju (Rp)	Dana	
(1)	(2)	(3)	(4)	(5)	(6)	(7)	(8)	(9)	(10)	(11)	(12)	(13)	(14)	(15)	(16)
					1453 SLAMET RT 01/04										
					1454 NUR RACMAT RT 03/05										
					1455 SUWARNO RT 03/05										
					1456 SANIYAH RT 02/05										
					1457 BASUKI RT 02/05										
					1458 SLAMET HARYANTO RT 02/05										
					1459 YATIMAN RT 03/05										
					1460 SAKIMAN RT 04/05										
					1461 DARSIN RT 02/05										
					1462 SUSANTO RT 01/05										
					1463 MARMIN RT 01/05										
					DESA TANAHSARI KECAMATAN KEBUMEN (pokir 4 unit)										
					1464 ASNAWI RT 1 RW 2										
					1465 M SUKUR FADILAH RT 1 RW 2										
					1466 NURSODIK RT 5 R W 3										
					1467 ROIMAH RT 2 RW 1										
					1468 SUPRIYADI RT 2 R W 3										
					1469 TAPSIYAH RT 5 R W 2										
					1470 ADE KINDRA RT 2 RW 1 tanahsari Kebumen										
					1471 AGUS WILARSO RT 1 RW 3 tanahsari Kebumen										

Nomor	Urusan/ Bidang/ Program / Kegiatan/ Sub Kegiatan	Prioritas Kabupaten	Prioritas Propinsi	Prioritas Nasional	Lokasi	Indikator						Keterangan Sub Kegiatan			
						Program		Kegiatan		Sub Kegiatan		Pagu	Prakiraan	Sumber	Prioritas
						Tolok Ukur	Target	Tolok Ukur	Target	Tolok Ukur	Target	Indikatif (Rp)	Maju (Rp)	Dana	
(1)	(2)	(3)	(4)	(5)	(6)	(7)	(8)	(9)	(10)	(11)	(12)	(13)	(14)	(15)	(16)
					1472 FATKHUR ROHMAN RT 5 RW 1 tanahsari Kebumen										
					1473 KARDIMIN RT 1 RW 2 tanahsari Kebumen										
					1474 ROCHAMI RT 5 RW 2 tanahsari Kebumen										
					1475 SARIFUDIN RT 5 RW 2 tanahsari Kebumen										
										Jumlah Desa pelaksana STBM	460 Desa				
1.02.1-2.0-0.0-0.01.02.2.02.19	Pengelolaan Pelayanan Kesehatan Tradisonal, Akupuntur, Asuhan Mandiri dan Tradisional Lainnya	3	1	1	DINAS KESEHATAN,					Jumlah Puskesmas yang Melakukan Pembinaan Pelayanan Kesehatan Tradisional	35 Lokasi	133.084.000	222.840.000	DAU,DAK Non Fisik	P1
1.02.1-2.0-0.0-0.01.02.2.02.20	Pengelolaan Surveilans Kesehatan	3	1	1	DINAS KESEHATAN,					Jumlah Kegiatan Surveilan Kesehatan	4 Paket	181.937.000	215.000.000	DAU,DAK Non Fisik	P1
										Prosentase Signal Alert ynag direspon	100 %				
1.02.1-2.0-0.0-0.01.02.2.02.23	Pengelolaan Upaya Kesehatan Khusus	3	1	1	DINAS KESEHATAN,					Jumlah Kegiatan Pengelolaan Pelayanan Kesehatan Khusus	11 Kegiatan	227.835.000	356.380.000	DAU,DAK Non Fisik	P1
1.02.1-2.0-0.0-0.01.02.2.02.25	Pelayanan Kesehatan Penyakit Menular dan Tidak Menular	3	1	1	DINAS KESEHATAN,					Jumlah Kegiatan Pelayanan Penyakit Menular	2 Kegiatan	179.724.000	250.000.000	DAU,DAK Fisik	P1
										Jumlah Kegiatan Pelayanan PenyakitTidak Menular	2 Kegiatan				
1.02.1-2.0-0.0-0.01.02.2.02.26	Pengelolaan Jaminan Kesehatan Masyarakat	3	1	1	DINAS KESEHATAN,					Jumlah Masyarakat Miskin Yang Mendapatkan Jaminan kesehatan	55393 Orang	28.891.870.000	20.000.000.000	DAU	P1

Nomor	Urusan/ Bidang/ Program / Kegiatan/ Sub Kegiatan	Prioritas Kabupaten	Prioritas Propinsi	Prioritas Nasional	Lokasi	Indikator						Keterangan Sub Kegiatan			
						Program		Kegiatan		Sub Kegiatan		Pagu	Prakiraan	Sumber	Prioritas
						Tolok Ukur	Target	Tolok Ukur	Target	Tolok Ukur	Target	Indikatif (Rp)	Maju (Rp)	Dana	
(1)	(2)	(3)	(4)	(5)	(6)	(7)	(8)	(9)	(10)	(11)	(12)	(13)	(14)	(15)	(16)
1.02.1-2.0-0.0-0.01.02.2.02.29	Penyelenggaraaan Kabupaten/Kota Sehat	3	1	1	DINAS KESEHATAN,					Jumlah Pembinaan Forum Kabupaten Kota Sehat	26 Kec	106.131.000	180.000.000	DAU	P1
1.02.1-2.0-0.0-0.01.02.2.02.33	Operasional Pelayanan Puskesmas	3	1	1	DINAS KESEHATAN,					Jumlah Pembinaan pada UPTD yang menerapkan PPK BLUD	37 Lokasi	101.742.000	235.000.000	DAU	P1
1.02.1-2.0-0.0-0.01.02.2.02.35	Pelaksanaan Akreditasi Fasilitas Kesehatan di Kabupaten/Kota	3	1	1	DINAS KESEHATAN,					Jumlah Faskes terakreditasi	35 Lokasi	2.685.947.000	2.800.000.000	DAU,DAK Non Fisik	P1
1.02.1-2.0-0.0-0.01.02.2.02.36	Investigasi Awal Kejadian Tidak Diharapkan (Kejadian Ikutan Pasca Imunisasi dan Pemberian Obat Massal)	3	1	1	DINAS KESEHATAN,					Jumlah UCI Desa	460 Desa	235.459.000	330.000.000	DAU,DAK Fisik	P1
										Prosentase Penanganan KIPI Kurang dari 24 Jam	100 %				
1.02.1-2.0-0.0-0.01.02.2.03	**Penyelenggaraan Sistem Informasi Kesehatan secara Terintegrasi**							**Prosentase Penyelenggaraan Sistem Informasi Kesehatan Secara Terintegrasi**	**100%**			**34.078.000**	**60.000.000**		
1.02.1-2.0-0.0-0.01.02.2.03.01	Pengelolaan Data dan Informasi Kesehatan	3	1	1	DINAS KESEHATAN,					Jumlah Profil kesehatan yang disusun dan SIK	2 Dokumen	34.078.000	60.000.000	DAU	P1
1.02.1-2.0-0.0-0.01.03	**PROGRAM PENINGKATAN KAPASITAS SUMBER DAYA MANUSIA KESEHATAN**					**Tingkat mutu pelayanan sarana kesehatan**	**100%**					**129.084.000**	**220.000.000**		
1.02.1-2.0-0.0-0.01.03.2.02	**Pembinaan Teknis, Pengawasan Praktik Tenaga Kesehatan di Wilayah Kabupaten/Kota**							**Prosentase Pembinaan teknis, Pengawasan Prkatik Nakes di Wilayah kabupaten/Kota**	**100%**			**49.134.000**	**85.000.000**		
1.02.1-2.0-0.0-0.01.03.2.02.01	Pembinaan dan Pengawasan Sumber Daya Manusia Kesehatan	3	1	1	DINAS KESEHATAN,					Jumlah Penerbitan SIP Nakes	1500 Buah	49.134.000	85.000.000	DAU	P1
										Jumlah Penyusunan Profil SDM dan Renbud	50 Buku				

Nomor	Urusan/ Bidang/ Program / Kegiatan/ Sub Kegiatan	Prioritas Kabupaten	Prioritas Propinsi	Prioritas Nasional	Lokasi	Indikator						Keterangan Sub Kegiatan			
						Program		Kegiatan		Sub Kegiatan		Pagu Indikatif (Rp)	Prakiraan Maju (Rp)	Sumber Dana	Prioritas
						Tolok Ukur	Target	Tolok Ukur	Target	Tolok Ukur	Target				
(1)	(2)	(3)	(4)	(5)	(6)	(7)	(8)	(9)	(10)	(11)	(12)	(13)	(14)	(15)	(16)
1.02.1-2.0-0.0-0.01.03.2.04	**Pengembangan Mutu dan Peningkatan Kompetensi Teknis Sumber Daya Manusia Kesehatan Tingkat Daerah Kabupaten/Kota**							**Prosentase Pengembangan Mutu dan Peningkatan Kompetensi Teknis Sumber Daya Manusia kesehatan Tingkat Daerah kabupaten/Kota**	**100%**			**79.950.000**	**135.000.000**		
1.02.1-2.0-0.0-0.01.03.2.04.01	Peningkatan Kompetensi dan Kualifikasi Sumber Daya Manusia Kesehatan	3	1	1	DINAS KESEHATAN,					Jumlah Nakes melakukan UKOM	140 Orang	79.950.000	135.000.000	DAU	P1
										Jumlah Nakes Teladan Kabupaten	9 Orang				
1.02.1-2.0-0.0-0.01.04	**PROGRAM SEDIAAN FARMASI, ALAT KESEHATAN DAN MAKANAN MINUMAN**					**Tingkat ketersediaan obat dan perbekalan kesehatan yang memenuhi standar di fasilitas pelayanan dasar kesehatan**	**80 %**					**286.074.000**	**385.000.000**		
						Banyaknya fasilitasi pengawasan obat dan makanan	**2 kegiatan**								
1.02.1-2.0-0.0-0.01.04.2.01	**Pemberian Izin Apotek, Toko Obat, Toko Alat Kesehatan dan Optikal, Usaha Mikro Obat Tradisional (UMOT)**							**Jumlah Rekomendasi Izin Apotek, Toko Obat, Toko Alkes dan Optikal, Usaha Mikro Obat Tradisional (UMOT)**	**30 LOKASI**			**101.889.000**	**105.000.000**		
1.02.1-2.0-0.0-0.01.04.2.01.01	Pengendalian dan Pengawasan serta Tindak Lanjut Pengawasan Perizinan Apotek, Toko Obat, Toko Alat Kesehatan dan Optikal, Usaha Mikro Obat Tradisional (UMOT)	3	1	1	DINAS KESEHATAN,					Jumlah Apotek, Toko Obat, Toko Alat Kesehatan dan Optikal, Usaha Mikro Obat Tradisional yang Diawasi, Dikendalikan serta Ditindaklanjuti	100 Lokasi	101.889.000	105.000.000	DAU,DAK Non Fisik	P1
										Jumlah Apoteker yang Dibina	180 Orang				

Nomor	Urusan/ Bidang/ Program / Kegiatan/ Sub Kegiatan	Prioritas Kabupaten	Prioritas Propinsi	Prioritas Nasional	Lokasi	Indikator						Keterangan Sub Kegiatan			
						Program		Kegiatan		Sub Kegiatan		Pagu	Prakiraan	Sumber	Prioritas
						Tolok Ukur	Target	Tolok Ukur	Target	Tolok Ukur	Target	Indikatif (Rp)	Maju (Rp)	Dana	
(1)	(2)	(3)	(4)	(5)	(6)	(7)	(8)	(9)	(10)	(11)	(12)	(13)	(14)	(15)	(16)
										Jumlah Puskesmas yang Dilakukan Pengawasan Kefarmasian	35 Kali				
1.02.1-2.0-0.0-0.01.04.2.03	**Penerbitan Sertifikat Produksi Pangan Industri Rumah Tangga dan Nomor P-IRT sebagai Izin Produksi, untuk Produk Makanan Minuman tertentu yang Dapat Diproduksi oleh Industri Rumah Tangga**							**Jumlah Rekomendasi Pemberian Sertifikasi Produksi Pangan RT dan P-IRT Sebagai Ijin Produksi, untuk Produk Makan dan minuman Tertentu yang dapat diproduksi Oleh Industri Rumah Tangga**	**100 LOKASI**			**184.185.000**	**280.000.000**		
1.02.1-2.0-0.0-0.01.04.2.03.01	Pengendalian dan Pengawasan Serta Tindak Lanjut Pengawasan Sertifikat Produksi Pangan Industri Rumah Tangga dan Nomor P-IRT Sebagai Izin Produksi, untuk Produk Makanan Minuman Tertentu yang Dapat Diproduksi oleh Industri Rumah Tangga	3	1	1	DINAS KESEHATAN,					Jumlah Sarana Industri Rumah Tangga Pangan yang Diawasi dan Dikendalikan serta Ditindaklanjuti	175 Lokasi	184.185.000	280.000.000	DAU,DAK Non Fisik	P1
										Jumlah Peserta Penyuluhan Keamanan Pangan	250 Orang				
										Jumlah Peserta Komunikasi, Infoemasi dan Edukasi	600 Orang				
1.02.1-2.0-0.0-0.01.05	**PROGRAM PEMBERDAYAAN MASYARAKAT BIDANG KESEHATAN**					**Meningkatnya prosentase desa strata siaga aktif mandiri**	**25%**					**609.365.000**	**860.000.000**		

Nomor	Urusan/ Bidang/ Program / Kegiatan/ Sub Kegiatan	Prioritas Kabupaten	Prioritas Propinsi	Prioritas Nasional	Lokasi	Indikator						Keterangan Sub Kegiatan			
						Program		Kegiatan		Sub Kegiatan		Pagu	Prakiraan	Sumber	Prioritas
						Tolok Ukur	Target	Tolok Ukur	Target	Tolok Ukur	Target	Indikatif (Rp)	Maju (Rp)	Dana	
(1)	(2)	(3)	(4)	(5)	(6)	(7)	(8)	(9)	(10)	(11)	(12)	(13)	(14)	(15)	(16)
1.02.1-2.0-0.0-0.01.05.2.01	**Advokasi, Pemberdayaan, Kemitraan, Peningkatan Peran serta Masyarakat dan Lintas Sektor Tingkat Daerah Kabupaten/ Kota**							**Prosentase Advokasi, Pemberdayaan, Kemitraan, Peningkatan Peran seta Masyarakat dan Lintas Sektor Tingkat Kabupaten/Kota**	**100%**			**189.386.000**	**250.000.000**		
1.02.1-2.0-0.0-0.01.05.2.01.01	Peningkatan Upaya Promosi Kesehatan, Advokasi, Kemitraan dan Pemberdayaan Masyarakat	3	1	1	DINAS KESEHATAN,					Jumlah upaya Kegiatan Promosi Kesehatan, Advokasi, Kemitraan dan pemberdayaan Masyarakat	11 Kegiatan	189.386.000	250.000.000	DAU,DAK Non Fisik	P1
1.02.1-2.0-0.0-0.01.05.2.02	**Pelaksadan Sehat dalam Rangka Promotif Preventif Tingkat Daerah Kabupaten/ Kota**							**Prosentase Pelaksanaan Sehat dalam rangka promotif Preventif Tingkar Daerah Kabupaten/Kota**	**100%**			**147.576.000**	**210.000.000**		
1.02.1-2.0-0.0-0.01.05.2.02.01	Penyelenggaraan Promosi Kesehatan dan Gerakan Hidup Bersih dan Sehat	3	1	1	DINAS KESEHATAN,					Prosentase Rumah Tangga Sehat	68,57 %	147.576.000	210.000.000	DAU,DAK Non Fisik	P1
1.02.1-2.0-0.0-0.01.05.2.03	**Pengembangan dan Pelaksanaan Upaya Kesehatan Bersumber daya Masyarakat (UKBM) Tingkat Daerah Kabupaten/Kota**							**Prosentase Pengembangan dan Pelaksanaan UKBM Tingkat Daerah Kabupaten/Kota**	**100%**			**272.403.000**	**400.000.000**		
1.02.1-2.0-0.0-0.01.05.2.03.01	Bimbingan Teknis Dan Supervisi Pengembangan Dan Pelaksanaan Upaya Kesehatan Bersumber Daya Masyarakat (UKBM)	3	1	1	DINAS KESEHATAN,					Prosentase Desa Siaga Aktif Mandiri	40 %	272.403.000	400.000.000	DAU,DAK Non Fisik	P1
										Prosentase Posyandu Mandiri	42,86 %				
X.1-2.0-0.0-0.01												**90.497.383.000**	**94.976.000.000**		
X.XX.1-2.0-0.0-0.01												**90.497.383.000**	**94.976.000.000**		
X.XX.1-2.0-0.0-0.01.01	**PROGRAM PENUNJANG URUSAN PEMERINTAHAN DAERAH**					**Meningkatkan kebutuhan Sarana Pelayanan Administrasi Perkantoran**	**15 %**					**90.497.383.000**	**94.976.000.000**		

Nomor	Urusan/ Bidang/ Program / Kegiatan/ Sub Kegiatan	Prioritas Kabupaten	Prioritas Propinsi	Prioritas Nasional	Lokasi	Indikator						Keterangan Sub Kegiatan			
						Program		Kegiatan		Sub Kegiatan		Pagu	Prakiraan	Sumber	Prioritas
						Tolok Ukur	Target	Tolok Ukur	Target	Tolok Ukur	Target	Indikatif (Rp)	Maju (Rp)	Dana	
(1)	(2)	(3)	(4)	(5)	(6)	(7)	(8)	(9)	(10)	(11)	(12)	(13)	(14)	(15)	(16)
						Bertambahnya sarana dan prasarana aparatur yang memadai	**15 %**								
						Tersedianya dokumen perencanaan dan evaluasi pelaksanaan pembangunan Perangkat daerah	**4 dokumen**								
X.XX.1-2.0-0.0-0.01.01.2.01	**Perencanaan dan Evaluasi Kinerja Perangkat Daerah**							**Prosentase Terselenggaranya Perencanaan dan Evaluasi Kinerja Perangkat Daerah**	**100%**			**87.990.000**	**90.000.000**		
X.XX.1-2.0-0.0-0.01.01.2.01.01	Penyusunan Renstra dan Renja Perangkat Daerah	3	1	1	DINAS KESEHATAN,					Jumlah Dokumen Renstra dan Renja yang disusun	2 Dokumen	35.000.000	0	DAU	P1
X.XX.1-2.0-0.0-0.01.01.2.01.03	Penyusunan Dokumen Evaluasi Perangkat Daerah	3	1	1	DINAS KESEHATAN,					Jumlah Dokumen Evaluasi PD	6 Dokumen	52.990.000	90.000.000	DAU	P1
										Jumlah Kegiatan Koordinasi dan Evaluasi PD	4 Kegiatan				
X.XX.1-2.0-0.0-0.01.01.2.02	**Administrasi Keuangan**							**Prosentase Terselenggaranya Administrasi Keuangan**	**100%**			**88.653.440.000**	**92.045.000.000**		
X.XX.1-2.0-0.0-0.01.01.2.02.01	Penyediaan Gaji dan Tunjangan ASN	3	1	1	DINAS KESEHATAN, dan 37 UPTD (RS , UP3, Labkesda, Puskesmas)					Jumlah ASN Yang Mendapatkan Gaji	1446 Orang	88.643.440.000	92.000.000.000	PAD,DAU	P1
										Jumlah ASN yang mendapatkan Tunjangan/Tamsil	100 Orang				
										Jumlah ASN yang mendapatkan Insentif	20 Orang				
X.XX.1-2.0-0.0-0.01.01.2.02.02	Penyediaan Administrasi Pelaksanaan Tugas ASN	3	1	1	DINAS KESEHATAN,					Jumlah ASN yang melakukan Tugas Dalam Daerah	1 Paket	10.000.000	45.000.000	DAU	P1

Nomor	Urusan/ Bidang/ Program / Kegiatan/ Sub Kegiatan	Prioritas Kabupaten	Prioritas Propinsi	Prioritas Nasional	Lokasi	Indikator						Keterangan Sub Kegiatan			
						Program		Kegiatan		Sub Kegiatan		Pagu	Prakiraan	Sumber	Prioritas
						Tolok Ukur	Target	Tolok Ukur	Target	Tolok Ukur	Target	Indikatif (Rp)	Maju (Rp)	Dana	
(1)	(2)	(3)	(4)	(5)	(6)	(7)	(8)	(9)	(10)	(11)	(12)	(13)	(14)	(15)	(16)
X.XX.1-2.0-0.0-0.01.01.2.03	**Administrasi Umum**							**Prosentase Peneyelenggaraan Administrasi Umum**	**100%**			**1.755.953.000**	**2.826.000.000**		
X.XX.1-2.0-0.0-0.01.01.2.03.01	Penyediaan Jasa Surat Menyurat	3	2	1	DINAS KESEHATAN,					Jumlah Bulan Penyediaan Surat Menyurat	12 Bulan	2.800.000	4.000.000	DAU	P1
X.XX.1-2.0-0.0-0.01.01.2.03.02	Penyediaan Jasa Komunikasi, Sumber Daya Air dan Listrik	3	4	1	DINAS KESEHATAN, UPTD Pengobatan Penyakit Paru, Labkesda					Jumlah Bulan Penyediaan Komukasi, Sumber Daya Listrik dan Air	12 Bulan	365.000.000	400.000.000	DAU	P1
X.XX.1-2.0-0.0-0.01.01.2.03.06	Penyediaan Jasa Pemeliharaan dan Perizinan Kendaraan Dinas/Operasional	3	1	5	DINAS KESEHATAN,					Jumlah Unit Penyediaan Jasa Pemeliharaan dan Peijinan kendaraan Dinas Operasional	12 Unit	132.153.000	180.000.000	DAU	P1
X.XX.1-2.0-0.0-0.01.01.2.03.07	Penyediaan Jasa Administrasi Keuangan	3	4	1	DINAS KESEHATAN,					Jumlah orang yang menerima honor administrasi keuangan	10 Orang	532.285.000	700.000.000	DAU	P1
										Jumlah PTT yang mendapatkan Honor	22 Orang				
X.XX.1-2.0-0.0-0.01.01.2.03.08	Penyediaan Jasa Kebersihan Kantor	3	4	1	DINAS KESEHATAN, Labkesda					Jumlah petugas Jasa kebersihan Kantor	5 Orang	103.440.000	125.000.000	DAU	P1
										Jumlah Jasa Penyediaan kebersihan Kantor	2 Paket				
X.XX.1-2.0-0.0-0.01.01.2.03.09	Penyediaan Jasa Perbaikan Peralatan Kerja	3	4	1	DINAS KESEHATAN, UPTD Pengobatan Penyakit Paru, Labkesda					Jumlah bulan penyediaan jasa perbaikan perlatan kerja	12 Bulan	200.900.000	290.000.000	DAU	P1
X.XX.1-2.0-0.0-0.01.01.2.03.10	Penyediaan Alat Tulis Kantor	3	4	1	DINAS KESEHATAN, UPTD Pengobatan Penyakit Paru, Labkesda					Jumlah Bulan Penyediaan Alat tulis Kantor	12 Bulan	31.500.000	50.000.000	DAU	P1
X.XX.1-2.0-0.0-0.01.01.2.03.11	Penyediaan Barang Cetakan dan Penggandaan	3	1	1	DINAS KESEHATAN, UPTD Pengobatan Penyakit Paru, Labkesda					Jumlah Bulan Penyediaan Barang Cetak dan Penggandaan	12 Bulan	30.000.000	85.000.000	DAU	P1

Nomor	Urusan/ Bidang/ Program / Kegiatan/ Sub Kegiatan	Prioritas Kabupaten	Prioritas Propinsi	Prioritas Nasional	Lokasi	Indikator						Keterangan Sub Kegiatan			
						Program		Kegiatan		Sub Kegiatan		Pagu	Prakiraan	Sumber	Prioritas
						Tolok Ukur	Target	Tolok Ukur	Target	Tolok Ukur	Target	Indikatif (Rp)	Maju (Rp)	Dana	
(1)	(2)	(3)	(4)	(5)	(6)	(7)	(8)	(9)	(10)	(11)	(12)	(13)	(14)	(15)	(16)
X.XX.1-2.0-0.0-0.01.01.2.03.12	Penyediaan Komponen Instalasi Listrik/Penerangan Bangunan Kantor	3	4	1	DINAS KESEHATAN, UPTD Pengobatan Penyakit Paru, Labkesda					Jumlah Bulan Penyediaan Komponen Instalasi Listrik/Penerangan kantor	12 Bulan	26.250.000	40.000.000	DAU	P1
X.XX.1-2.0-0.0-0.01.01.2.03.15	Penyediaan Bahan Bacaan dan Peraturan Perundang-Undangan	3	1	1	DINAS KESEHATAN,					Jumlah Bulan Penyediaan Bahan Bacaan dan Peraturan Perundang undangan	12 Bulan	3.000.000	3.000.000	DAU	P1
X.XX.1-2.0-0.0-0.01.01.2.03.17	Penyediaan Makanan dan Minuman	3	1	1	DINAS KESEHATAN,					Jumlah Bulan Penyediaan Makan dan Minum	12 Bulan	39.200.000	60.000.000	DAU	P1
X.XX.1-2.0-0.0-0.01.01.2.03.18	Rapat-Rapat Kordinasi dan Konsultasi ke Luar Daerah	3	1	1	DINAS KESEHATAN,					Jumlah bulan Rapat rapat Koordinasi dan Konsultasi Ke Luar Daerah	12 Bulan	45.050.000	90.000.000	DAU	P1
X.XX.1-2.0-0.0-0.01.01.2.03.20	Pengadaan Kendaraan Dinas/Operasional	3	1	1	DINAS KESEHATAN,					Jumlah Unit Pengadaan Kendaraan Operasional Dinas (Motor Roda 2)	1 Unit	22.000.000	350.000.000	DAU	P1
X.XX.1-2.0-0.0-0.01.01.2.03.22	Pengadaan Perlengkapan Gedung Kantor	3	1	1	DINAS KESEHATAN					Jumlah Paket Pengadaan Perlengkapan Gedung Kantor	5 Paket	40.775.000	60.000.000	DAU	P1
										--- Jumlah Unit Pengadaan AC	--- 1 Unit				
										--- Jumlah Meter Pengadaan Gorden	--- 30 Meter				
										--- Jumlah Buah Pengadaan Papan Kegiatan	--- 2 Buah				
										--- Jumlah Set Pengadaan Sound system	--- 1 Set				
										--- Jumlah Paket Pengadaan Aksesoris Perlengkapan Loby	--- 1 Paket				

Nomor	Urusan/ Bidang/ Program / Kegiatan/ Sub Kegiatan	Prioritas Kabupaten	Prioritas Propinsi	Prioritas Nasional	Lokasi	Indikator						Keterangan Sub Kegiatan			
						Program		Kegiatan		Sub Kegiatan		Pagu Indikatif (Rp)	Prakiraan Maju (Rp)	Sumber Dana	Prioritas
						Tolok Ukur	Target	Tolok Ukur	Target	Tolok Ukur	Target				
(1)	(2)	(3)	(4)	(5)	(6)	(7)	(8)	(9)	(10)	(11)	(12)	(13)	(14)	(15)	(16)
X.XX.1-2.0-0.0-0.01.01.2.03.24	Pengadaan Peralatan Gedung Kantor	3	1	1	DINAS KESEHATAN,					Jumlah Paket Pengadaan Peralatan Gedung Kantor (PC, Laptop, Printer, UPS, Drone, Kabel)	6 Paket	50.000.000	189.000.000	DAU	P1
										--- Jumlah Sett Pengadaan PC	--- 1 Set				
										--- Jumlah Buah Pengadaan Laptop	--- 1 Buah				
										--- Jumlah Buah Pengadaan Printer	--- 2 Buah				
										--- Jumlah Buah Pengadaan UPS	--- 1 Buah				
										--- Jumlah Set Pengadaan Drone	--- 1 Set				
										--- Jumlah Paket Pengadaan Kabel Kabel perlengkapan Komputer	--- 1 Paket				
X.XX.1-2.0-0.0-0.01.01.2.03.25	Pengadaan Mebeleur	3	2	5	DINAS KESEHATAN					Jumlah Paket Pengadaan Mebeleur (Kursi Eselon, Kursi Kerja, Meja kerja, Filling Kabinet, Kursi Rapat Labkesda , Meja Rapat dan Sofa resepsionis dinkes)	7 Paket	60.900.000	90.000.000	DAU	P1
										--- Jumlah Pengadaan Meja Kerja	--- 3 Buah				
										--- Jumlah Pengadaan Kursi eselon IV	--- 4 Buah				
										--- Jumlah Pengadaan Filing kabinet	--- 4 Buah				
										--- Jumlah Pengadaan Kursi rapat	--- 20 Buah				
										--- Jumlah Pengadaan Meja Rapat	--- 2 Buah				

Nomor	Urusan/ Bidang/ Program / Kegiatan/ Sub Kegiatan	Prioritas Kabupaten	Prioritas Propinsi	Prioritas Nasional	Lokasi	Indikator						Keterangan Sub Kegiatan			
						Program		Kegiatan		Sub Kegiatan		Pagu Indikatif (Rp)	Prakiraan Maju (Rp)	Sumber Dana	Prioritas
						Tolok Ukur	Target	Tolok Ukur	Target	Tolok Ukur	Target				
(1)	(2)	(3)	(4)	(5)	(6)	(7)	(8)	(9)	(10)	(11)	(12)	(13)	(14)	(15)	(16)
										--- Jumlah Pengadaan Sofa Resepsionis Dinkes	--- 1 Set				
										Jumlah Paket Pengadaan Kursi Kerja	14 Buah				
X.XX.1-2.0-0.0-0.01.01.2.03.28	Pemeliharaan Rutin/Berkala Gedung Kantor	3	1	1	DINAS KESEHATAN,					Jumlah Paket Penyediaan Pemeliharaan Gedung kantor (Pengecatan, Pagar Garasi, Paving, Perbaikan Atap dan Taman)	5 Paket	58.800.000	90.000.000	DAU	P1
X.XX.1-2.0-0.0-0.01.01.2.03.35	Pemeliharaan Rutin/Berkala Mebeleur	3	1	1	DINAS KESEHATAN,					Jumlah Bulan Penyediaan Pemeliharaan Mebeleur	12 Bulan	11.900.000	20.000.000	DAU	P1
X.XX.1-2.0-0.0-0.01.01.2.04	**Peningkatan Disiplin dan Kapasitas Sumber Daya Aparatur**							**Prosentase Peningkatan Disiplin dan Kapasitas Sumber Daya Apatur**	**100%**			**0**	**15.000.000**		
X.XX.1-2.0-0.0-0.01.01.2.04.09	Pendidikan dan Pelatihan Formal	3	1	1	DINAS KESEHATAN,					Jumlah Paket Penyediaan Pendidikan dan Pelatihan Formal	1 Paket	0	15.000.000		P1
1-2.0-0.0-0.01.01	**UPT RUMAH SAKIT UMUM DAERAH SOEDIRMAN**											**139.513.854.000**	**138.507.684.000**		
1.1-2.0-0.0-0.01.01	**URUSAN PEMERINTAHAN WAJIB YANG BERKAITAN DENGAN PELAYANAN DASAR**											**111.006.170.000**	**110.000.000.000**		
1.02.1-2.0-0.0-0.01.01	**URUSAN PEMERINTAHAN BIDANG KESEHATAN**											**111.006.170.000**	**110.000.000.000**		
1.02.1-2.0-0.0-0.01.01.02	**PROGRAM PEMENUHAN UPAYA KESEHATAN PERORANGAN DAN UPAYA KESEHATAN MASYARAKAT**					**Fasiltasi Pengelolaan BLUD**	**1 tahun**					**111.006.170.000**	**110.000.000.000**		
						Capaian target SPM	**100%**								
						Capaian target kinerja klinis	**100%**								

Nomor	Urusan/ Bidang/ Program / Kegiatan/ Sub Kegiatan	Prioritas Kabupaten	Prioritas Propinsi	Prioritas Nasional	Lokasi	Indikator						Keterangan Sub Kegiatan			
						Program		Kegiatan		Sub Kegiatan		Pagu Indikatif (Rp)	Prakiraan Maju (Rp)	Sumber Dana	Prioritas
						Tolok Ukur	Target	Tolok Ukur	Target	Tolok Ukur	Target				
(1)	(2)	(3)	(4)	(5)	(6)	(7)	(8)	(9)	(10)	(11)	(12)	(13)	(14)	(15)	(16)
1.02.1-2.0-0.0-0.01.01.02.2.01	**Penyediaan Fasilitas Pelayanan Kesehatan untuk UKM dan UKP Kewenangan Daerah Kabupaten Kota**							**Jumlah alat kedokteran pada fasilitas pelayanan kesehatan**	**1 Paket**			**1.006.170.000**	**0**		
1.02.1-2.0-0.0-0.01.01.02.2.01.14	Pengadaan Alat Kesehatan/Alat Penunjang Medik Fasilitas Pelayanan Kesehatan	3	3	1	UPT RUMAH SAKIT UMUM DAERAH SOEDIRMAN,					Pengadaan Alat Kesehatan dan Kedokteran	1 Paket	1.006.170.000	0	DAK Fisik	P1
1.02.1-2.0-0.0-0.01.01.02.2.02	**Penyediaan Layanan Kesehatan untuk UKM dan UKP Rujukan Tingkat Daerah Kabupaten/Kota**							**Tersedianya fasilitasi pengelolaan penyelenggaraan BLUD**	**1 Tahun**			**110.000.000.000**	**110.000.000.000**		
1.02.1-2.0-0.0-0.01.01.02.2.02.32	Operasional Pelayanan Rumah Sakit	3	3	1	UPT RUMAH SAKIT UMUM DAERAH SOEDIRMAN,					Terwujudnya Pelayanan Kesehatan yang Bermutu	1 Tahun	110.000.000.000	110.000.000.000	DAU	P1
X.1-2.0-0.0-0.01.01												**28.507.684.000**	**28.507.684.000**		
X.XX.1-2.0-0.0-0.01.01												**28.507.684.000**	**28.507.684.000**		
X.XX.1-2.0-0.0-0.01.01.01	**PROGRAM PENUNJANG URUSAN PEMERINTAHAN DAERAH**					**Meningkatkan kebutuhan Sarana Pelayanan Administrasi Perkantoran**	**15%**					**28.507.684.000**	**28.507.684.000**		
X.XX.1-2.0-0.0-0.01.01.01.2.02	**Administrasi Keuangan**							**Jumlah paket Gaji dan Tunjangan**	**100%**			**28.507.684.000**	**28.507.684.000**		
X.XX.1-2.0-0.0-0.01.01.01.2.02.01	Penyediaan Gaji dan Tunjangan ASN	5	4	7	RSUD dr. Soedirman					Jumlah ASN yang mendapatkan gaji dan Tunjangan	450 Orang	28.507.684.000	28.507.684.000	DAU	P1
										Jumlah ASN yang mendapatkan Tamsil	450 Orang				
1-2.0-0.0-0.01.02	**UPT RUMAH SAKIT UMUM DAERAH PREMBUN**											**43.316.982.000**	**49.569.940.846**		
1.1-2.0-0.0-0.01.02	**URUSAN PEMERINTAHAN WAJIB YANG BERKAITAN DENGAN PELAYANAN DASAR**											**31.226.287.000**	**37.049.480.846**		
1.02.1-2.0-0.0-0.01.02	**URUSAN PEMERINTAHAN BIDANG KESEHATAN**											**31.226.287.000**	**37.049.480.846**		

Nomor	Urusan/ Bidang/ Program / Kegiatan/ Sub Kegiatan	Prioritas Kabupaten	Prioritas Propinsi	Prioritas Nasional	Lokasi	Indikator						Keterangan Sub Kegiatan			
						Program		Kegiatan		Sub Kegiatan		Pagu	Prakiraan	Sumber	Prioritas
						Tolok Ukur	Target	Tolok Ukur	Target	Tolok Ukur	Target	Indikatif (Rp)	Maju (Rp)	Dana	
(1)	(2)	(3)	(4)	(5)	(6)	(7)	(8)	(9)	(10)	(11)	(12)	(13)	(14)	(15)	(16)
1.02.1-2.0-0.0-0.01.02.02	**PROGRAM PEMENUHAN UPAYA KESEHATAN PERORANGAN DAN UPAYA KESEHATAN MASYARAKAT**					**Tingkat mutu pelayanan sarana kesehatan**	**100%**					**31.226.287.000**	**37.049.480.846**		
						Capaian target SPM	**100%**								
						Capaian target kinerja klinis	**98%**								
						Bertambahnya aset daerah di RSUD	**90%**								
1.02.1-2.0-0.0-0.01.02.02.2.01	**Penyediaan Fasilitas Pelayanan Kesehatan untuk UKM dan UKP Kewenangan Daerah Kabupaten Kota**							**Persentase sarana dan prasarana dalam kondisi baik**	**80%**			**9.586.523.000**	**9.939.480.846**		
1.02.1-2.0-0.0-0.01.02.02.2.01.08	Rehabilitasi dan Pemeliharaan Rumah Sakit	3	1	1	UPT RUMAH SAKIT UMUM DAERAH PREMBUN,					Jumlah paket rehabilitasi dan pemeliharaan RS	5 Paket	945.300.000	998.300.000	DAU	P1
1.02.1-2.0-0.0-0.01.02.02.2.01.11	Rehabilitasi dan Pemeliharaan Rumah Dinas Tenaga Kesehatan	3	1	1	UPT RUMAH SAKIT UMUM DAERAH PREMBUN,					Jumlah unit rumah dinas yang akan direhabilitasi dan dipelihara	5 Unit	20.000.000	50.000.000	DAU	P1
1.02.1-2.0-0.0-0.01.02.02.2.01.13	Pengadaan Prasarana dan Pendukung Fasilitas Pelayanan Kesehatan	3	1	1	UPT RUMAH SAKIT UMUM DAERAH PREMBUN,					Jumlah paket prasarana dan pendukung fasilitas pelayanan kesehatan	8 Paket	1.783.058.000	1.850.000.000	DAU	P1
1.02.1-2.0-0.0-0.01.02.02.2.01.14	Pengadaan Alat Kesehatan/Alat Penunjang Medik Fasilitas Pelayanan Kesehatan	3	1	1	UPT RUMAH SAKIT UMUM DAERAH PREMBUN,					Jumlah paket alat kesehatan/alat penunjang medik fasilitas pelayanan RS	6 Paket	6.259.000.000	6.258.999.846	DAU,DAK Fisik	P1
1.02.1-2.0-0.0-0.01.02.02.2.01.20	Pemeliharaan Rutin dan Berkala Alat Kesehatan/Alat Penunjang Medik Fasilitas Pelayanan Kesehatan	3	1	1	UPT RUMAH SAKIT UMUM DAERAH PREMBUN,					Jumlah kegiatan pemeliharaan rutin dan berkala alat-alat kesehatan/alat penunjang medik fasilitas pelayanan kesehatan	2 Kegiatan	579.165.000	782.181.000	DAU	P1
1.02.1-2.0-0.0-0.01.02.02.2.02	**Penyediaan Layanan Kesehatan untuk UKM dan UKP Rujukan Tingkat Daerah Kabupaten/Kota**							**Persentase kemampuan pemberian pelayanan sesuai standart**	**80%**			**21.639.764.000**	**26.910.000.000**		

Nomor	Urusan/ Bidang/ Program / Kegiatan/ Sub Kegiatan	Prioritas Kabupaten	Prioritas Propinsi	Prioritas Nasional	Lokasi	Indikator						Keterangan Sub Kegiatan			
						Program		Kegiatan		Sub Kegiatan		Pagu Indikatif (Rp)	Prakiraan Maju (Rp)	Sumber Dana	Prioritas
						Tolok Ukur	Target	Tolok Ukur	Target	Tolok Ukur	Target				
(1)	(2)	(3)	(4)	(5)	(6)	(7)	(8)	(9)	(10)	(11)	(12)	(13)	(14)	(15)	(16)
1.02.1-2.0-0.0-0.01.02.02.2.02.23	Pengelolaan Upaya Kesehatan Khusus	3	1	1	UPT RUMAH SAKIT UMUM DAERAH PREMBUN,					Jumlah kegiatan pengelolaan kesehatan khusus	2 Kegiatan	947.764.000	1.100.000.000	DAU	P1
										--- Jumlah rumah yang disewa	--- 2 Unit				
										Jumlah karyawan yang mengikuti workshop	200 Orang				
										--- Jumlah jenis pemeriksaan penunjang kesehatan	--- 3 Jenis				
1.02.1-2.0-0.0-0.01.02.02.2.02.32	Operasional Pelayanan Rumah Sakit	3	1	1	UPT RUMAH SAKIT UMUM DAERAH PREMBUN,					Jumlah kegiatan operasional pelayanan RS	9 Kegiatan	20.000.000.000	25.000.000.000	PAD	P1
1.02.1-2.0-0.0-0.01.02.02.2.02.35	Pelaksanaan Akreditasi Fasilitas Kesehatan di Kabupaten/Kota	3	1	1	UPT RUMAH SAKIT UMUM DAERAH PREMBUN,					Jumlah kegiatan pelaksanaan akreditasi RS	3 Kegiatan	692.000.000	810.000.000	DAU	P1
1.02.1-2.0-0.0-0.01.02.02.2.03	**Penyelenggaraan Sistem Informasi Kesehatan secara Terintegrasi**							**Jumlah kegiatan sistem informasi kesehatan yang terintegrasi**	**1 kegiatan**			**0**	**200.000.000**		
1.02.1-2.0-0.0-0.01.02.02.2.03.01	Pengelolaan Data dan Informasi Kesehatan	3	1	1	UPT RUMAH SAKIT UMUM DAERAH PREMBUN,					Jumlah kegiatan pengelolaan data dan informasi kesehatan	2 Kegiatan	0	200.000.000		P1
X.1-2.0-0.0-0.01.02												**12.090.695.000**	**12.520.460.000**		
X.XX.1-2.0-0.0-0.01.02												**12.090.695.000**	**12.520.460.000**		
X.XX.1-2.0-0.0-0.01.02.01	**PROGRAM PENUNJANG URUSAN PEMERINTAHAN DAERAH**					**Meningkatkan kebutuhan Sarana Pelayanan Administrasi Perkantoran**	**15%**					**12.090.695.000**	**12.520.460.000**		
						Bertambahnya sarana dan prasarana aparatur yang memadai	**15%**								

Nomor	Urusan/ Bidang/ Program / Kegiatan/ Sub Kegiatan	Prioritas Kabupaten	Prioritas Propinsi	Prioritas Nasional	Lokasi	Indikator						Keterangan Sub Kegiatan			
						Program		Kegiatan		Sub Kegiatan		Pagu	Prakiraan	Sumber	Prioritas
						Tolok Ukur	Target	Tolok Ukur	Target	Tolok Ukur	Target	Indikatif (Rp)	Maju (Rp)	Dana	
(1)	(2)	(3)	(4)	(5)	(6)	(7)	(8)	(9)	(10)	(11)	(12)	(13)	(14)	(15)	(16)
						Tersedianya dokumen perencanaan dan evaluasi pelaksanaan pembangunan Perangkat daerah	**4 dokumen**								
X.XX.1-2.0-0.0-0.01.02.01.2.01	**Perencanaan dan Evaluasi Kinerja Perangkat Daerah**							**Tersedianya dokumen perencanaan dan evaluasi pembangunan pada perangkat daerah**	**100%**			**56.934.000**	**104.500.000**		
X.XX.1-2.0-0.0-0.01.02.01.2.01.01	Penyusunan Renstra dan Renja Perangkat Daerah	3	1	1	UPT RUMAH SAKIT UMUM DAERAH PREMBUN,					Jumlah dokumen perencanaan yang tersusun (dokumen renstra dan renja)	2 Dokumen	42.049.000	78.000.000	DAU	P1
X.XX.1-2.0-0.0-0.01.02.01.2.01.03	Penyusunan Dokumen Evaluasi Perangkat Daerah	3	1	1	UPT RUMAH SAKIT UMUM DAERAH PREMBUN,					Jumlah dokumen evaluasi perencanaan yang tersusun	2 Dokumen	14.885.000	26.500.000	DAU	P1
X.XX.1-2.0-0.0-0.01.02.01.2.02	**Administrasi Keuangan**							**Persentase pemenuhan kebutuhan administrasi keuangan**	**100%**			**60.359.000**	**113.960.000**		
X.XX.1-2.0-0.0-0.01.02.01.2.02.04	Penyusunan Akuntansi dan Pelaporan Keuangan	3	1	1	UPT RUMAH SAKIT UMUM DAERAH PREMBUN,					Jumlah laporan keuangan RS yang disusun	12 Dokumen	60.359.000	113.960.000	DAU	P1
X.XX.1-2.0-0.0-0.01.02.01.2.03	**Administrasi Umum**							**Persentase pemenuhan kebutuhan administrasi umum**	**100%**			**11.763.402.000**	**12.002.000.000**		
X.XX.1-2.0-0.0-0.01.02.01.2.03.06	Penyediaan Jasa Pemeliharaan dan Perizinan Kendaraan Dinas/Operasional	3	2	1	UPT RUMAH SAKIT UMUM DAERAH PREMBUN					Jumlah kendaraan dinas/operasional dalam kondisi baik	7 Unit	126.000.000	180.000.000	DAU	P1
X.XX.1-2.0-0.0-0.01.02.01.2.03.07	Penyediaan Jasa Administrasi Keuangan	3	1	1	UPT RUMAH SAKIT UMUM DAERAH PREMBUN,					Jumlah pegawai yang mendapatkan honor, uang lembur, dan pengelolaan administrasi keuangan	30 Orang	11.454.702.000	11.561.000.000	DAU	P1

Nomor	Urusan/ Bidang/ Program / Kegiatan/ Sub Kegiatan	Prioritas Kabupaten	Prioritas Propinsi	Prioritas Nasional	Lokasi	Indikator						Keterangan Sub Kegiatan			
						Program		Kegiatan		Sub Kegiatan		Pagu	Prakiraan	Sumber	Prioritas
						Tolok Ukur	Target	Tolok Ukur	Target	Tolok Ukur	Target	Indikatif (Rp)	Maju (Rp)	Dana	
(1)	(2)	(3)	(4)	(5)	(6)	(7)	(8)	(9)	(10)	(11)	(12)	(13)	(14)	(15)	(16)
										--- Jumlah pegawai Non PNS dan THL yang mendapat gaji	--- 362 Orang				
X.XX.1-2.0-0.0-0.01.02.01.2.03.09	Penyediaan Jasa Perbaikan Peralatan Kerja	3	1	1	UPT RUMAH SAKIT UMUM DAERAH PREMBUN,					Jumlah paket alat kerja yang diperbaiki	2 Paket	182.700.000	261.000.000	DAU	P1
X.XX.1-2.0-0.0-0.01.02.01.2.04	**Peningkatan Disiplin dan Kapasitas Sumber Daya Aparatur**							**Persentase terselenggaranya kegiatan peningkatan disiplin dan kapasitas sumber daya aparatur**	**25%**			**210.000.000**	**300.000.000**		
X.XX.1-2.0-0.0-0.01.02.01.2.04.09	Pendidikan dan Pelatihan Formal	3	1	1	UPT RUMAH SAKIT UMUM DAERAH PREMBUN,					Jumlah pegawai yang memperoleh pendidikan dan pelatihan formal	50 Orang	210.000.000	300.000.000	DAU	P1
1-2.0-0.0-0.01.03	**UPTD Puskesmas Adimulyo**											**2.148.042.000**	**2.148.042.000**		
1.1-2.0-0.0-0.01.03	**URUSAN PEMERINTAHAN WAJIB YANG BERKAITAN DENGAN PELAYANAN DASAR**											**2.148.042.000**	**2.148.042.000**		
1.02.1-2.0-0.0-0.01.03	**URUSAN PEMERINTAHAN BIDANG KESEHATAN**											**2.148.042.000**	**2.148.042.000**		
1.02.1-2.0-0.0-0.01.03.02	**PROGRAM PEMENUHAN UPAYA KESEHATAN PERORANGAN DAN UPAYA KESEHATAN MASYARAKAT**					**Terlayaninya kesehatan masyarakat desa melalui BLUD Puskesmas**	**1 unit**					**2.148.042.000**	**2.148.042.000**		
1.02.1-2.0-0.0-0.01.03.02.2.02	**Penyediaan Layanan Kesehatan untuk UKM dan UKP Rujukan Tingkat Daerah Kabupaten/Kota**							**Persentase Penyediaan Fasilitas Pelayanan Kesehatan untuk UKM dan UKP Rujukan di Tingkat Puskesmas**	**100%**			**2.148.042.000**	**2.148.042.000**		
1.02.1-2.0-0.0-0.01.03.02.2.02.01	Pengelolaan Pelayanan Kesehatan Ibu Hamil	3	1	1	UPTD Puskesmas Adimulyo,					Jumlah ibu hamil yang mendapatkan pelayanan sesuai standar	1638 Orang	30.450.000	30.450.000	DAK Non Fisik	P1

Nomor	Urusan/ Bidang/ Program / Kegiatan/ Sub Kegiatan	Prioritas Kabupaten	Prioritas Propinsi	Prioritas Nasional	Lokasi	Indikator						Keterangan Sub Kegiatan			
						Program		Kegiatan		Sub Kegiatan		Pagu	Prakiraan	Sumber	Prioritas
						Tolok Ukur	Target	Tolok Ukur	Target	Tolok Ukur	Target	Indikatif (Rp)	Maju (Rp)	Dana	
(1)	(2)	(3)	(4)	(5)	(6)	(7)	(8)	(9)	(10)	(11)	(12)	(13)	(14)	(15)	(16)
1.02.1-2.0-0.0-0.01.03.02.2.02.02	Pengelolaan Pelayanan Kesehatan Ibu Bersalin	3	1	1	UPTD Puskesmas Adimulyo,					Jumlah ibu bersalin yang mendapatkan pelayanan kesehatan	550 Orang	16.470.000	16.470.000	DAK Non Fisik	P1
1.02.1-2.0-0.0-0.01.03.02.2.02.03	Pengelolaan Pelayanan Kesehatan Bayi Baru Lahir	3	1	1	UPTD Puskesmas Adimulyo,					Jumlah bayi baru lahir yang mendapatkan pelayanan kesehatan	550 Orang	16.720.000	16.720.000	DAK Non Fisik	P1
1.02.1-2.0-0.0-0.01.03.02.2.02.04	Pengelolaan Pelayanan Kesehatan Balita	3	1	1	UPTD Puskesmas Adimulyo,					Jumlah balita yang mendapatkan pelayanan kesehatan	2206 Orang	336.560.000	336.560.000	DAK Non Fisik	P1
1.02.1-2.0-0.0-0.01.03.02.2.02.05	Pengelolaan Pelayanan Kesehatan pada Usia Pendidikan Dasar	3	1	1	UPTD Puskesmas Adimulyo,					Jumlah sekolah yang mendapatkan pelaynan kesehatan	50 Sekolah	22.270.000	22.270.000	DAK Non Fisik	P1
1.02.1-2.0-0.0-0.01.03.02.2.02.06	Pengelolaan Pelayanan Kesehatan pada Usia Produktif	3	1	1	UPTD Puskesmas Adimulyo,					Jumlah orang usia produktif yang mendapatkan pelayanan kesehatan	1200 Orang	9.900.000	9.900.000	DAK Non Fisik	P1
1.02.1-2.0-0.0-0.01.03.02.2.02.07	Pengelolaan Pelayanan Kesehatan pada Usia Lanjut	3	1	1	UPTD Puskesmas Adimulyo,					Jumlah orang usia lanjut yang mendapatkan pelayanan kesehatan	6500 Orang	29.200.000	29.200.000	DAK Non Fisik	P1
1.02.1-2.0-0.0-0.01.03.02.2.02.08	Pengelolaan Pelayanan Kesehatan Penderita Hipertensi	3	1	1	UPTD Puskesmas Adimulyo,					Jumlah penderita hipertensi mendapatkan pelayanan kesehatan	1200 Orang	85.760.000	85.760.000	DAK Non Fisik	P1
1.02.1-2.0-0.0-0.01.03.02.2.02.09	Pengelolaan Pelayanan Kesehatan Penderita Diabetes Melitus	3	1	1	UPTD Puskesmas Adimulyo,					Jumlah penderita diabetes melitus yang mendapatkan pelayanan kesehatan	130 Orang	34.700.000	34.700.000	DAK Non Fisik	P1
1.02.1-2.0-0.0-0.01.03.02.2.02.10	Pengelolaan Pelayanan Kesehatan Orang Dengan Gangguan Jiwa Berat	3	1	1	UPTD Puskesmas Adimulyo,					Jumlah ODGJ yang mendapatkan pelayanan kesehatan	35 Orang	14.520.000	14.520.000	DAK Non Fisik	P1
1.02.1-2.0-0.0-0.01.03.02.2.02.11	Pengelolaan Pelayanan Kesehatan Orang Terduga Tuberkulosis	3	1	1	UPTD Puskesmas Adimulyo,					Jumlah terduga penderita tuberkulosis yang mendapatkan pelayanan kesehatan	350 Orang	4.150.000	4.150.000	DAK Non Fisik	P1
1.02.1-2.0-0.0-0.01.03.02.2.02.12	Pengelolaan Pelayanan Kesehatan Orang Dengan Risiko Terinfeksi HIV	3	1	1	UPTD Puskesmas Adimulyo,					Jumlah orang beresiko HIV yang mendapatkan pelayanan kesehatan	1128 Orang	5.515.000	5.515.000	DAK Non Fisik	P1

Nomor	Urusan/ Bidang/ Program / Kegiatan/ Sub Kegiatan	Prioritas Kabupaten	Prioritas Propinsi	Prioritas Nasional	Lokasi	Indikator						Keterangan Sub Kegiatan			
						Program		Kegiatan		Sub Kegiatan		Pagu Indikatif (Rp)	Prakiraan Maju (Rp)	Sumber Dana	Prioritas
						Tolok Ukur	Target	Tolok Ukur	Target	Tolok Ukur	Target				
(1)	(2)	(3)	(4)	(5)	(6)	(7)	(8)	(9)	(10)	(11)	(12)	(13)	(14)	(15)	(16)
1.02.1-2.0-0.0-0.01.03.02.2.02.15	Pengelolaan Pelayanan Kesehatan Gizi Masyarakat	3	1	1	UPTD Puskesmas Adimulyo,					Jumlah desa yang mendapatkan pelayanan gizi	23 Desa	18.990.000	18.990.000	DAK Non Fisik	P1
1.02.1-2.0-0.0-0.01.03.02.2.02.17	Pengelolaan Pelayanan Kesehatan Lingkungan	3	1	1	UPTD Puskesmas Adimulyo,					Jumlah desa yang mendapatkan pelayanan kesehatan lingkungan	3 Desa	21.315.000	21.315.000	DAK Non Fisik	P1
1.02.1-2.0-0.0-0.01.03.02.2.02.18	Pengelolaan Pelayanan Promosi Kesehatan	3	1	1	UPTD Puskesmas Adimulyo,					Jumlah desa yang mendapatkan pelayanan promosi kesehatan	23 Desa	9.730.000	9.730.000	DAK Non Fisik	P1
1.02.1-2.0-0.0-0.01.03.02.2.02.23	Pengelolaan Upaya Kesehatan Khusus	3	1	1	UPTD Puskesmas Adimulyo,					Jumlah kegiatan pengelolaan kesehatan khusus	1 Kegiatan	66.614.000	66.614.000	DAK Non Fisik	P1
1.02.1-2.0-0.0-0.01.03.02.2.02.25	Pelayanan Kesehatan Penyakit Menular dan Tidak Menular	3	1	1	UPTD Puskesmas Adimulyo,					Jumlah kegiatan pelayanan kesehatan penyakit menular dan tidak menular	1 Kegiatan	6.840.000	6.840.000	DAK Non Fisik	P1
1.02.1-2.0-0.0-0.01.03.02.2.02.33	Operasional Pelayanan Puskesmas	3	1	1	UPTD Puskesmas Adimulyo,					Jumlah kegaitan operasional pelayanan puskesmas	2 Kegiatan	1.418.338.000	1.418.338.000	DAU,DAK Non Fisik	P1
1-2.0-0.0-0.01.04	**UPTD Puskesmas Alian**											**4.052.326.000**	**4.052.326.000**		
1.1-2.0-0.0-0.01.04	**URUSAN PEMERINTAHAN WAJIB YANG BERKAITAN DENGAN PELAYANAN DASAR**											**4.052.326.000**	**4.052.326.000**		
1.02.1-2.0-0.0-0.01.04	**URUSAN PEMERINTAHAN BIDANG KESEHATAN**											**4.052.326.000**	**4.052.326.000**		
1.02.1-2.0-0.0-0.01.04.02	**PROGRAM PEMENUHAN UPAYA KESEHATAN PERORANGAN DAN UPAYA KESEHATAN MASYARAKAT**					**PTerlayaninya kesehatan masyarakat desa melalui BLUD Puskesmas**	**1 unit**					**4.052.326.000**	**4.052.326.000**		
1.02.1-2.0-0.0-0.01.04.02.2.02	**Penyediaan Layanan Kesehatan untuk UKM dan UKP Rujukan Tingkat Daerah Kabupaten/Kota**							**Persentase Penyediaan Fasilitas Pelayanan Kesehatan untuk UKM dan UKP Rujukan di tingkat Puskesmas**	**100%**			**4.052.326.000**	**4.052.326.000**		

Nomor	Urusan/ Bidang/ Program / Kegiatan/ Sub Kegiatan	Prioritas Kabupaten	Prioritas Propinsi	Prioritas Nasional	Lokasi	Indikator						Keterangan Sub Kegiatan			
						Program		Kegiatan		Sub Kegiatan		Pagu	Prakiraan	Sumber	Prioritas
						Tolok Ukur	Target	Tolok Ukur	Target	Tolok Ukur	Target	Indikatif (Rp)	Maju (Rp)	Dana	
(1)	(2)	(3)	(4)	(5)	(6)	(7)	(8)	(9)	(10)	(11)	(12)	(13)	(14)	(15)	(16)
1.02.1-2.0-0.0-0.01.04.02.2.02.01	Pengelolaan Pelayanan Kesehatan Ibu Hamil	3	1	1	UPTD Puskesmas Alian,					Jumlah ibu hamil yang mendapatkan pelayanan sesuai standar	1004 Orang	21.000.000	21.000.000	DAK Non Fisik	P1
1.02.1-2.0-0.0-0.01.04.02.2.02.04	Pengelolaan Pelayanan Kesehatan Balita	3	1	1	UPTD Puskesmas Alian,					Jumlah balita yang mendapatkan pelayanan kesehatan	3637 Orang	236.370.000	236.370.000	DAK Non Fisik	P1
1.02.1-2.0-0.0-0.01.04.02.2.02.05	Pengelolaan Pelayanan Kesehatan pada Usia Pendidikan Dasar	3	1	1	UPTD Puskesmas Alian,					Jumlah sekolah yang mendapatkan pelayanan kesehatan	43 Sekolah	19.410.000	19.410.000	DAK Non Fisik	P1
1.02.1-2.0-0.0-0.01.04.02.2.02.06	Pengelolaan Pelayanan Kesehatan pada Usia Produktif	3	1	1	UPTD Puskesmas Alian,					Jumlah orang usia produktif yang mendapatkan pelayanan kesehatan	23685 Orang	75.915.000	75.915.000	DAK Non Fisik	P1
1.02.1-2.0-0.0-0.01.04.02.2.02.07	Pengelolaan Pelayanan Kesehatan pada Usia Lanjut	3	1	1	UPTD Puskesmas Alian,					Jumlah orang usia lanjut yang mendapatkan pelayanan kesehatan	6806 Orang	59.130.000	59.130.000	DAK Non Fisik	P1
1.02.1-2.0-0.0-0.01.04.02.2.02.08	Pengelolaan Pelayanan Kesehatan Penderita Hipertensi	3	1	1	UPTD Puskesmas Alian,					Jumlah penderita hipertensi yang mendapatkan pelayanan kesehatan	5236 Orang	4.860.000	4.860.000	DAK Non Fisik	P1
1.02.1-2.0-0.0-0.01.04.02.2.02.10	Pengelolaan Pelayanan Kesehatan Orang Dengan Gangguan Jiwa Berat	3	1	1	UPTD Puskesmas Alian,					Jumlah ODGJ yang mendapatkan pelayanan kesehatan	233 Orang	5.900.000	5.900.000	DAK Non Fisik	P1
1.02.1-2.0-0.0-0.01.04.02.2.02.11	Pengelolaan Pelayanan Kesehatan Orang Terduga Tuberkulosis	3	1	1	UPTD Puskesmas Alian,					Jumlah terduga penderita tuberkulosis yang mendapatkan pelayanan kesehatan	120 Orang	9.610.000	9.610.000	DAK Non Fisik	P1
1.02.1-2.0-0.0-0.01.04.02.2.02.12	Pengelolaan Pelayanan Kesehatan Orang Dengan Risiko Terinfeksi HIV	3	1	1	UPTD Puskesmas Alian,					Jumlah orang beresiko HIV yang mendapatkan pelayanan kesehatan	1008 Orang	2.280.000	2.280.000	DAK Non Fisik	P1
1.02.1-2.0-0.0-0.01.04.02.2.02.15	Pengelolaan Pelayanan Kesehatan Gizi Masyarakat	3	1	1	UPTD Puskesmas Alian,					Jumlah desa yang mendapatkan pelayanan gizi	16 Desa	38.992.000	38.992.000	DAK Non Fisik	P1
1.02.1-2.0-0.0-0.01.04.02.2.02.17	Pengelolaan Pelayanan Kesehatan Lingkungan	3	1	1	UPTD Puskesmas Alian,					Jumlah desa yang mendapatkan pelayanan kesehatan lingkungan	16 Desa	45.850.000	45.850.000	DAK Non Fisik	P1

Nomor	Urusan/ Bidang/ Program / Kegiatan/ Sub Kegiatan	Prioritas Kabupaten	Prioritas Propinsi	Prioritas Nasional	Lokasi	Indikator						Keterangan Sub Kegiatan			
						Program		Kegiatan		Sub Kegiatan		Pagu	Prakiraan	Sumber	Prioritas
						Tolok Ukur	Target	Tolok Ukur	Target	Tolok Ukur	Target	Indikatif (Rp)	Maju (Rp)	Dana	
(1)	(2)	(3)	(4)	(5)	(6)	(7)	(8)	(9)	(10)	(11)	(12)	(13)	(14)	(15)	(16)
1.02.1-2.0-0.0-0.01.04.02.2.02.18	Pengelolaan Pelayanan Promosi Kesehatan	3	1	1	UPTD Puskesmas Alian,					Jumlah desa yang mendapatkan pelayanan promosi kesehatan	16 Desa	142.813.000	142.813.000	DAK Non Fisik	P1
										Jumlah kegiatan pengelolaan pelayanan kesehatan tradisional	2 Kegiatan				
1.02.1-2.0-0.0-0.01.04.02.2.02.25	Pelayanan Kesehatan Penyakit Menular dan Tidak Menular	3	1	1	UPTD Puskesmas Alian,					Jumlah kegiatan pelayanan kesehatan penyakit menular dan tidak menular.	1 Kegiatan	7.500.000	7.500.000	DAK Non Fisik	P1
										Jumlah desa yang mendapatkan pelayanan survailens kesehatan.	16 Desa				
1.02.1-2.0-0.0-0.01.04.02.2.02.33	Operasional Pelayanan Puskesmas	3	1	1	UPTD Puskesmas Alian,					Jumlah paket Operasional Pelayanan Puskesmas	1 Paket	3.382.696.000	3.382.696.000	DAU,DAK Non Fisik	P1
1-2.0-0.0-0.01.05	**UPTD Puskesmas Ambal I**											**2.711.850.000**	**2.711.850.000**		
1.1-2.0-0.0-0.01.05	**URUSAN PEMERINTAHAN WAJIB YANG BERKAITAN DENGAN PELAYANAN DASAR**											**2.711.850.000**	**2.711.850.000**		
1.02.1-2.0-0.0-0.01.05	**URUSAN PEMERINTAHAN BIDANG KESEHATAN**											**2.711.850.000**	**2.711.850.000**		
1.02.1-2.0-0.0-0.01.05.02	**PROGRAM PEMENUHAN UPAYA KESEHATAN PERORANGAN DAN UPAYA KESEHATAN MASYARAKAT**					**PTerlayaninya kesehatan masyarakat desa melalui BLUD Puskesmas**	**1 unit**					**2.711.850.000**	**2.711.850.000**		
1.02.1-2.0-0.0-0.01.05.02.2.02	**Penyediaan Layanan Kesehatan untuk UKM dan UKP Rujukan Tingkat Daerah Kabupaten/Kota**							**Penyediaan Layanan Kesehatan untuk UKM dan UKP Rujukan Tingkat Puskesmas**	**100%**			**2.711.850.000**	**2.711.850.000**		
1.02.1-2.0-0.0-0.01.05.02.2.02.01	Pengelolaan Pelayanan Kesehatan Ibu Hamil	3	1	1	UPTD Puskesmas Ambal I,					Jumlah Ibu Hamil yang Mendapatkan Pelayanan Sesuai Standar	532 Orang	23.503.000	23.503.000	DAK Non Fisik	P1

Nomor	Urusan/ Bidang/ Program / Kegiatan/ Sub Kegiatan	Prioritas Kabupaten	Prioritas Propinsi	Prioritas Nasional	Lokasi	Indikator						Keterangan Sub Kegiatan			
						Program		Kegiatan		Sub Kegiatan		Pagu	Prakiraan	Sumber	Prioritas
						Tolok Ukur	Target	Tolok Ukur	Target	Tolok Ukur	Target	Indikatif (Rp)	Maju (Rp)	Dana	
(1)	(2)	(3)	(4)	(5)	(6)	(7)	(8)	(9)	(10)	(11)	(12)	(13)	(14)	(15)	(16)
1.02.1-2.0-0.0-0.01.05.02.2.02.02	Pengelolaan Pelayanan Kesehatan Ibu Bersalin	3	1	1	UPTD Puskesmas Ambal I,					Jumlah Ibu Bersalin yang Mendapatkan Pelayanan Kesehatan	479 Orang	4.620.000	4.620.000	DAK Non Fisik	P1
1.02.1-2.0-0.0-0.01.05.02.2.02.03	Pengelolaan Pelayanan Kesehatan Bayi Baru Lahir	3	1	1	UPTD Puskesmas Ambal I,					Jumlah Bayi Baru Lahir yang Mendapatkan Pelayanan Kesehatan	481 Orang	3.900.000	3.900.000	DAK Non Fisik	P1
1.02.1-2.0-0.0-0.01.05.02.2.02.04	Pengelolaan Pelayanan Kesehatan Balita	3	1	1	UPTD Puskesmas Ambal I,					Jumlah Balita yang Mendapatkan Pelayanan Kesehatan	4035 Orang	40.450.000	40.450.000	DAK Non Fisik	P1
1.02.1-2.0-0.0-0.01.05.02.2.02.05	Pengelolaan Pelayanan Kesehatan pada Usia Pendidikan Dasar	3	1	1	UPTD Puskesmas Ambal I,					Jumlah Sekolah yang Mendapatkan Pelayanan Kesehatan	21 Sekolah	41.049.000	41.049.000	DAK Non Fisik	P1
1.02.1-2.0-0.0-0.01.05.02.2.02.06	Pengelolaan Pelayanan Kesehatan pada Usia Produktif	3	1	1	UPTD Puskesmas Ambal I,					Jumlah Orang Usia Produktif yang Mendapatkan Pelayanan Kesehatan	2714 Orang	4.350.000	4.350.000	DAK Non Fisik	P1
1.02.1-2.0-0.0-0.01.05.02.2.02.07	Pengelolaan Pelayanan Kesehatan pada Usia Lanjut	3	1	1	UPTD Puskesmas Ambal I,					Jumlah Orang Usia Lanjut yang Mendapatkan Pelayanan Kesehatan	3615 Orang	7.413.000	7.413.000	DAK Non Fisik	P1
1.02.1-2.0-0.0-0.01.05.02.2.02.08	Pengelolaan Pelayanan Kesehatan Penderita Hipertensi	3	1	1	UPTD Puskesmas Ambal I,					Jumlah Penderita Hipertensi yang Mendapatkan Pelayanan Kesehatan	4937 Orang	16.056.000	16.056.000	DAK Non Fisik	P1
1.02.1-2.0-0.0-0.01.05.02.2.02.09	Pengelolaan Pelayanan Kesehatan Penderita Diabetes Melitus	3	1	1	UPTD Puskesmas Ambal I,					Jumlah Penderita Diabetes Melitus yang Mendapatkan Pelayanan Kesehatan	177 Orang	13.304.000	13.304.000	DAK Non Fisik	P1
1.02.1-2.0-0.0-0.01.05.02.2.02.10	Pengelolaan Pelayanan Kesehatan Orang Dengan Gangguan Jiwa Berat	3	1	1	UPTD Puskesmas Ambal I,					Jumlah Penderita Gangguan Jiwa Berat yang Mendapatkan Pelayanan Kesehatan	119 Orang	6.480.000	6.480.000	DAK Non Fisik	P1
1.02.1-2.0-0.0-0.01.05.02.2.02.11	Pengelolaan Pelayanan Kesehatan Orang Terduga Tuberkulosis	3	1	1	UPTD Puskesmas Ambal I,					Jumlah Orang Terduga Penderita Tuberkulosis yang Mendapatkan Pelayanan Kesehatan	299 Orang	7.160.000	7.160.000	DAK Non Fisik	P1

Nomor	Urusan/ Bidang/ Program / Kegiatan/ Sub Kegiatan	Prioritas Kabupaten	Prioritas Propinsi	Prioritas Nasional	Lokasi	Indikator						Keterangan Sub Kegiatan			
						Program		Kegiatan		Sub Kegiatan		Pagu	Prakiraan	Sumber	Prioritas
						Tolok Ukur	Target	Tolok Ukur	Target	Tolok Ukur	Target	Indikatif (Rp)	Maju (Rp)	Dana	
(1)	(2)	(3)	(4)	(5)	(6)	(7)	(8)	(9)	(10)	(11)	(12)	(13)	(14)	(15)	(16)
1.02.1-2.0-0.0-0.01.05.02.2.02.12	Pengelolaan Pelayanan Kesehatan Orang Dengan Risiko Terinfeksi HIV	3	1	1	UPTD Puskesmas Ambal I,					Jumlah Orang Dengan Resiko Terinfeksi HIV yang Mendapatkan Pelayanan Kesehatan	520 Orang	4.665.000	4.665.000	DAK Non Fisik	P1
1.02.1-2.0-0.0-0.01.05.02.2.02.15	Pengelolaan Pelayanan Kesehatan Gizi Masyarakat	3	1	1	UPTD Puskesmas Ambal I,					Jumlah Desa yang Mendapatkan Pelayanan Kesehatan Gizi	16 Desa	53.894.000	53.894.000	DAK Non Fisik	P1
1.02.1-2.0-0.0-0.01.05.02.2.02.17	Pengelolaan Pelayanan Kesehatan Lingkungan	3	1	1	UPTD Puskesmas Ambal I,					Jumlah Desa yang Mendapatkan Pelayanan Kesehatan Lingkungan	16 Desa	69.698.000	69.698.000	DAK Non Fisik	P1
1.02.1-2.0-0.0-0.01.05.02.2.02.18	Pengelolaan Pelayanan Promosi Kesehatan	3	1	1	UPTD Puskesmas Ambal I,					Jumlah Desa yang Mendapatkan Pelayanan Promosi Kesehatan	16 Desa	278.362.000	278.362.000	DAK Non Fisik	P1
1.02.1-2.0-0.0-0.01.05.02.2.02.19	Pengelolaan Pelayanan Kesehatan Tradisonal, Akupuntur, Asuhan Mandiri dan Tradisional Lainnya	3	1	1	UPTD Puskesmas Ambal I,					Jumlah Masyarakat yang Mendapatkan Pelayanan Kesehatan Tradisional, Akunpuntur, Asuhan Mandiri dan Tradisional Lainnya	39 Orang	7.360.000	7.360.000	DAK Non Fisik	P1
1.02.1-2.0-0.0-0.01.05.02.2.02.20	Pengelolaan Surveilans Kesehatan	3	1	1	UPTD Puskesmas Ambal I,					Jumlah Desa yang Mendapatkan Pelayanan Kegiatan Surveilans Kesehatan	16 Desa	27.700.000	27.700.000	DAK Non Fisik	P1
1.02.1-2.0-0.0-0.01.05.02.2.02.33	Operasional Pelayanan Puskesmas	3	1	1	UPTD Puskesmas Ambal I,					Jumlah Paket Operasional Pelayanan Puskesmas	2 Kegiatan	2.101.886.000	2.101.886.000	DAU,DAK Non Fisik	P1
1-2.0-0.0-0.01.06	**UPTD Puskesmas Ambal II**											**2.105.250.000**	**0**		
1.1-2.0-0.0-0.01.06	**URUSAN PEMERINTAHAN WAJIB YANG BERKAITAN DENGAN PELAYANAN DASAR**											**2.105.250.000**	**0**		
1.02.1-2.0-0.0-0.01.06	**URUSAN PEMERINTAHAN BIDANG KESEHATAN**											**2.105.250.000**	**0**		

Nomor	Urusan/ Bidang/ Program / Kegiatan/ Sub Kegiatan	Prioritas Kabupaten	Prioritas Propinsi	Prioritas Nasional	Lokasi	Indikator						Keterangan Sub Kegiatan			
						Program		Kegiatan		Sub Kegiatan		Pagu	Prakiraan	Sumber	Prioritas
						Tolok Ukur	Target	Tolok Ukur	Target	Tolok Ukur	Target	Indikatif (Rp)	Maju (Rp)	Dana	
(1)	(2)	(3)	(4)	(5)	(6)	(7)	(8)	(9)	(10)	(11)	(12)	(13)	(14)	(15)	(16)
1.02.1-2.0-0.0-0.01.06.02	**PROGRAM PEMENUHAN UPAYA KESEHATAN PERORANGAN DAN UPAYA KESEHATAN MASYARAKAT**					**Terlayaninya kesehatan masyarakat desa melalui BLUD Puskesmas**	**1 unit**					**2.105.250.000**	**0**		
1.02.1-2.0-0.0-0.01.06.02.2.02	**Penyediaan Layanan Kesehatan untuk UKM dan UKP Rujukan Tingkat Daerah Kabupaten/Kota**							**Persentase Penyediaan Fasilitas Pelayanan Kesehatan Untuk UKM dan UKP Rujukan di Tingkat Puskesmas**	**100%**			**2.105.250.000**	**0**		
1.02.1-2.0-0.0-0.01.06.02.2.02.01	Pengelolaan Pelayanan Kesehatan Ibu Hamil	3	1	1	UPTD Puskesmas Ambal II,					Jumlah ibu hamil mendapatkan pelayanan sesuai standar	400 Orang	25.100.000	0	DAK Non Fisik	P1
1.02.1-2.0-0.0-0.01.06.02.2.02.02	Pengelolaan Pelayanan Kesehatan Ibu Bersalin	3	1	1	UPTD Puskesmas Ambal II,					Jumlah ibu bersalin yang mendapatkan pelayanan kesehatan	390 Orang	12.580.000	0	DAK Non Fisik	P1
1.02.1-2.0-0.0-0.01.06.02.2.02.03	Pengelolaan Pelayanan Kesehatan Bayi Baru Lahir	3	1	1	UPTD Puskesmas Ambal II,					Jumlah bayi baru lahir yang mendapatkan pelayanan kesehatan	390 Anak	9.010.000	0	DAK Non Fisik	P1
1.02.1-2.0-0.0-0.01.06.02.2.02.04	Pengelolaan Pelayanan Kesehatan Balita	3	1	1	UPTD Puskesmas Ambal II,					Jumlah balita yang mendapatkan pelayanan kesehatan	250 Anak	130.543.000	0	DAK Non Fisik	P1
1.02.1-2.0-0.0-0.01.06.02.2.02.05	Pengelolaan Pelayanan Kesehatan pada Usia Pendidikan Dasar	3	1	1	UPTD Puskesmas Ambal II,					Jumlah sekolah yang mendapatkan pelayanan kesehatan	26 Sekolah	10.380.000	0	DAK Non Fisik	P1
1.02.1-2.0-0.0-0.01.06.02.2.02.06	Pengelolaan Pelayanan Kesehatan pada Usia Produktif	3	1	1	UPTD Puskesmas Ambal II,					Jumlah orang usia produktif yang mendapatkan pelayanan kesehatan	1000 Orang	91.990.000	0	DAK Non Fisik	P1
1.02.1-2.0-0.0-0.01.06.02.2.02.07	Pengelolaan Pelayanan Kesehatan pada Usia Lanjut	3	1	1	UPTD Puskesmas Ambal II,					Jumlah orang usia lanjut yang mendapatkan pelayanan kesehatan	200 Orang	90.350.000	0	DAK Non Fisik	P1
1.02.1-2.0-0.0-0.01.06.02.2.02.08	Pengelolaan Pelayanan Kesehatan Penderita Hipertensi	3	1	1	UPTD Puskesmas Ambal II,					Jumlah penderita hipertensi mendapatkan pelayanan kesehatan	300 Orang	7.545.000	0	DAK Non Fisik	P1

Nomor	Urusan/ Bidang/ Program / Kegiatan/ Sub Kegiatan	Prioritas Kabupaten	Prioritas Propinsi	Prioritas Nasional	Lokasi	Indikator						Keterangan Sub Kegiatan			
						Program		Kegiatan		Sub Kegiatan		Pagu	Prakiraan	Sumber	Prioritas
						Tolok Ukur	Target	Tolok Ukur	Target	Tolok Ukur	Target	Indikatif (Rp)	Maju (Rp)	Dana	
(1)	(2)	(3)	(4)	(5)	(6)	(7)	(8)	(9)	(10)	(11)	(12)	(13)	(14)	(15)	(16)
1.02.1-2.0-0.0-0.01.06.02.2.02.09	Pengelolaan Pelayanan Kesehatan Penderita Diabetes Melitus	3	1	1	UPTD Puskesmas Ambal II,					Jumlah penderita diabetes melitus yang mendapatkan pelayanan kesehatan	300 Orang	8.500.000	0	DAK Non Fisik	P1
1.02.1-2.0-0.0-0.01.06.02.2.02.10	Pengelolaan Pelayanan Kesehatan Orang Dengan Gangguan Jiwa Berat	3	1	1	UPTD Puskesmas Ambal II,					Jumlah ODGJ yang mendapatkan pelayanan kesehatan	122 Orang	10.920.000	0	DAK Non Fisik	P1
1.02.1-2.0-0.0-0.01.06.02.2.02.11	Pengelolaan Pelayanan Kesehatan Orang Terduga Tuberkulosis	3	1	1	UPTD Puskesmas Ambal II,					Jumlah terduga penderita tuberkulosis yang mendapatkan pelayanan kesehatan	60 Orang	10.780.000	0	DAK Non Fisik	P1
1.02.1-2.0-0.0-0.01.06.02.2.02.12	Pengelolaan Pelayanan Kesehatan Orang Dengan Risiko Terinfeksi HIV	3	1	1	UPTD Puskesmas Ambal II,					Jumlah orang beresiko HIV yang mendapatkan pelayanan kesehatan	500 Orang	5.440.000	0	DAK Non Fisik	P1
1.02.1-2.0-0.0-0.01.06.02.2.02.15	Pengelolaan Pelayanan Kesehatan Gizi Masyarakat	3	1	1	UPTD Puskesmas Ambal II,					Jumlah Desa yang mendapatkan pelayanan gizi	16 Desa	15.525.000	0	DAK Non Fisik	P1
1.02.1-2.0-0.0-0.01.06.02.2.02.16	Pengelolaan Pelayanan Kesehatan Kerja dan Olahraga	3	1	1	UPTD Puskesmas Ambal II,					Jumlah Desa yang mendapatkan pelayanan kesehatan olahraga	16 Desa	19.450.000	0	DAK Non Fisik	P1
1.02.1-2.0-0.0-0.01.06.02.2.02.17	Pengelolaan Pelayanan Kesehatan Lingkungan	3	1	1	UPTD Puskesmas Ambal II,					Jumlah Desa yang mendapatkan pelayanan kesehatan lingkungan	16 Desa	105.000.000	0	DAK Non Fisik	P1
1.02.1-2.0-0.0-0.01.06.02.2.02.18	Pengelolaan Pelayanan Promosi Kesehatan	3	1	1	UPTD Puskesmas Ambal II,					Jumlah Desa Yang Mendapatkan Pelayanan Promosi Kesehatan	16 Desa	183.542.000	0	DAK Non Fisik	P1
1.02.1-2.0-0.0-0.01.06.02.2.02.20	Pengelolaan Surveilans Kesehatan	3	1	1	UPTD Puskesmas Ambal II,					Jumlah Desa yang mendapatkan pelayanan surveilans kesehatan	16 Desa	36.680.000	0	DAK Non Fisik	P1
1.02.1-2.0-0.0-0.01.06.02.2.02.25	Pelayanan Kesehatan Penyakit Menular dan Tidak Menular	3	1	1	UPTD Puskesmas Ambal II,					Jumlah Kegiatan Pelayanan Kesehatan Penyakit Menular dan Tidak Menular	5 Kegiatan	28.195.000	0	DAK Non Fisik	P1

Nomor	Urusan/ Bidang/ Program / Kegiatan/ Sub Kegiatan	Prioritas Kabupaten	Prioritas Propinsi	Prioritas Nasional	Lokasi	Indikator						Keterangan Sub Kegiatan			
						Program		Kegiatan		Sub Kegiatan		Pagu	Prakiraan	Sumber	Prioritas
						Tolok Ukur	Target	Tolok Ukur	Target	Tolok Ukur	Target	Indikatif (Rp)	Maju (Rp)	Dana	
(1)	(2)	(3)	(4)	(5)	(6)	(7)	(8)	(9)	(10)	(11)	(12)	(13)	(14)	(15)	(16)
1.02.1-2.0-0.0-0.01.06.02.2.02.33	Operasional Pelayanan Puskesmas	3	1	5	UPTD Puskesmas Ambal II,					Jumlah Paket Operasional Pelayanan Puskesmas (BLUD dan DAK non fisik}	1 Paket	1.303.720.000	0	DAU,DAK Non Fisik	P1
1-2.0-0.0-0.01.07	**UPTD Puskesmas Ayah I**											**2.899.720.000**	**2.899.720.000**		
1.1-2.0-0.0-0.01.07	**URUSAN PEMERINTAHAN WAJIB YANG BERKAITAN DENGAN PELAYANAN DASAR**											**2.899.720.000**	**2.899.720.000**		
1.02.1-2.0-0.0-0.01.07	**URUSAN PEMERINTAHAN BIDANG KESEHATAN**											**2.899.720.000**	**2.899.720.000**		
1.02.1-2.0-0.0-0.01.07.02	**PROGRAM PEMENUHAN UPAYA KESEHATAN PERORANGAN DAN UPAYA KESEHATAN MASYARAKAT**					**Terlayaninya kesehatan masyarakat desa melalui BLUD Puskesmas**	**1 unit**					**2.899.720.000**	**2.899.720.000**		
1.02.1-2.0-0.0-0.01.07.02.2.02	**Penyediaan Layanan Kesehatan untuk UKM dan UKP Rujukan Tingkat Daerah Kabupaten/Kota**							**Presentase penyediaan fasilitas pelayanan kesehatan untuk UKM dan UKP kewenangan ditingkat Puskesmas**	**100%**			**2.899.720.000**	**2.899.720.000**		
1.02.1-2.0-0.0-0.01.07.02.2.02.01	Pengelolaan Pelayanan Kesehatan Ibu Hamil	3	1	1	UPTD Puskesmas Ayah I,					Jumlah ibu hamil mendapatkan pelayanan sesuai standar	553 Orang	39.285.000	39.285.000	DAK Non Fisik	P1
1.02.1-2.0-0.0-0.01.07.02.2.02.02	Pengelolaan Pelayanan Kesehatan Ibu Bersalin	3	1	1	UPTD Puskesmas Ayah I,					Jumlah ibu bersalin yang mendapatkan pelayanan kesehatan	528 Orang	4.320.000	4.320.000	DAK Non Fisik	P1
1.02.1-2.0-0.0-0.01.07.02.2.02.03	Pengelolaan Pelayanan Kesehatan Bayi Baru Lahir	3	1	1	UPTD Puskesmas Ayah I,					Jumlah bayi baru lahir yang mendapatkan pelayanan kesehatan	502 Orang	19.980.000	19.980.000	DAK Non Fisik	P1
1.02.1-2.0-0.0-0.01.07.02.2.02.04	Pengelolaan Pelayanan Kesehatan Balita	3	1	1	UPTD Puskesmas Ayah I,					Jumlah balita yang mendapatkan pelayanan kesehatan	1606 Orang	118.675.000	118.675.000	DAK Non Fisik	P1
1.02.1-2.0-0.0-0.01.07.02.2.02.05	Pengelolaan Pelayanan Kesehatan pada Usia Pendidikan Dasar	3	1	1	UPTD Puskesmas Ayah I,					Jumlah sekolah yang mendapatkan pelayanan kesehatan	23 Sekolah	18.555.000	18.555.000	DAK Non Fisik	P1

Nomor	Urusan/ Bidang/ Program / Kegiatan/ Sub Kegiatan	Prioritas Kabupaten	Prioritas Propinsi	Prioritas Nasional	Lokasi	Indikator						Keterangan Sub Kegiatan			
						Program		Kegiatan		Sub Kegiatan		Pagu	Prakiraan	Sumber	Prioritas
						Tolok Ukur	Target	Tolok Ukur	Target	Tolok Ukur	Target	Indikatif (Rp)	Maju (Rp)	Dana	
(1)	(2)	(3)	(4)	(5)	(6)	(7)	(8)	(9)	(10)	(11)	(12)	(13)	(14)	(15)	(16)
1.02.1-2.0-0.0-0.01.07.02.2.02.06	Pengelolaan Pelayanan Kesehatan pada Usia Produktif	3	1	1	UPTD Puskesmas Ayah I,					Jumlah orang usia produktif yang mendapatkan pelayanan kesehatan	19940 Orang	18.070.000	18.070.000	DAK Non Fisik	P1
1.02.1-2.0-0.0-0.01.07.02.2.02.07	Pengelolaan Pelayanan Kesehatan pada Usia Lanjut	3	1	1	UPTD Puskesmas Ayah I,					Jumlah orang usia lanjut yang mendapatkan pelayanan kesehatan	3999 Orang	46.020.000	46.020.000	DAK Non Fisik	P1
1.02.1-2.0-0.0-0.01.07.02.2.02.08	Pengelolaan Pelayanan Kesehatan Penderita Hipertensi	3	1	1	UPTD Puskesmas Ayah I,					Jumlah penderita hipertensi mendapatkan pelayanan kesehatan	8237 Orang	35.040.000	35.040.000	DAK Non Fisik	P1
1.02.1-2.0-0.0-0.01.07.02.2.02.09	Pengelolaan Pelayanan Kesehatan Penderita Diabetes Melitus	3	1	1	UPTD Puskesmas Ayah I,					Jumlah penderita diabetes melitus yang mendapatkan pelayanan kesehatan	287 Orang	19.080.000	19.080.000	DAK Non Fisik	P1
1.02.1-2.0-0.0-0.01.07.02.2.02.10	Pengelolaan Pelayanan Kesehatan Orang Dengan Gangguan Jiwa Berat	3	1	1	UPTD Puskesmas Ayah I,					Jumlah ODGJ yang mendapatkan pelayanan kesehatan	85 Orang	16.410.000	16.410.000	DAK Non Fisik	P1
1.02.1-2.0-0.0-0.01.07.02.2.02.11	Pengelolaan Pelayanan Kesehatan Orang Terduga Tuberkulosis	3	1	1	UPTD Puskesmas Ayah I,					Jumlah terduga penderita tuberkulosis yang mendapatkan pelayanan kesehatan	300 Orang	8.770.000	8.770.000	DAK Non Fisik	P1
1.02.1-2.0-0.0-0.01.07.02.2.02.12	Pengelolaan Pelayanan Kesehatan Orang Dengan Risiko Terinfeksi HIV	3	1	1	UPTD Puskesmas Ayah I,					Jumlah orang beresiko HIV yang mendapatkan pelayanan kesehatan	180 Orang	9.280.000	9.280.000	DAK Non Fisik	P1
1.02.1-2.0-0.0-0.01.07.02.2.02.15	Pengelolaan Pelayanan Kesehatan Gizi Masyarakat	3	1	1	UPTD Puskesmas Ayah I,					Jumlah Desa yang mendapatkan pelayanan gizi	9 Desa	79.470.000	79.470.000	DAK Non Fisik	P1
1.02.1-2.0-0.0-0.01.07.02.2.02.16	Pengelolaan Pelayanan Kesehatan Kerja dan Olahraga	3	1	1	UPTD Puskesmas Ayah I,					Jumlah Desa yang mendapatkan pelayanan kesehatan olahraga	9 Desa	12.600.000	12.600.000	DAK Non Fisik	P1
1.02.1-2.0-0.0-0.01.07.02.2.02.17	Pengelolaan Pelayanan Kesehatan Lingkungan	3	1	1	UPTD Puskesmas Ayah I,					Jumlah Desa yang mendapatkan pelayanan kesehatan lingkungan	9 Desa	4.640.000	4.640.000	DAK Non Fisik	P1

Nomor	Urusan/ Bidang/ Program / Kegiatan/ Sub Kegiatan	Prioritas Kabupaten	Prioritas Propinsi	Prioritas Nasional	Lokasi	Indikator						Keterangan Sub Kegiatan			
						Program		Kegiatan		Sub Kegiatan		Pagu	Prakiraan	Sumber	Prioritas
						Tolok Ukur	Target	Tolok Ukur	Target	Tolok Ukur	Target	Indikatif (Rp)	Maju (Rp)	Dana	
(1)	(2)	(3)	(4)	(5)	(6)	(7)	(8)	(9)	(10)	(11)	(12)	(13)	(14)	(15)	(16)
1.02.1-2.0-0.0-0.01.07.02.2.02.18	Pengelolaan Pelayanan Promosi Kesehatan	3	1	1	UPTD Puskesmas Ayah I,					Jumlah Desa yang mendapatkan pelayanan promosi kesehatan	9 Desa	220.565.000	220.565.000	DAK Non Fisik	P1
1.02.1-2.0-0.0-0.01.07.02.2.02.25	Pelayanan Kesehatan Penyakit Menular dan Tidak Menular	3	1	1	UPTD Puskesmas Ayah I,					Jumlah Kegiatan Pelayanan Kesehatan Penyakit Menular dan Tidak Menular	12 Kegiatan	21.040.000	21.040.000	DAK Non Fisik	P1
1.02.1-2.0-0.0-0.01.07.02.2.02.33	Operasional Pelayanan Puskesmas	3	1	1	UPTD Puskesmas Ayah I,					Jumlah Paket Pelayanan Puskesmas	1 Paket	2.207.920.000	2.207.920.000	DAU	P1
1-2.0-0.0-0.01.08	**UPTD Puskesmas Ayah II**											**2.213.450.000**	**2.213.450.000**		
1.1-2.0-0.0-0.01.08	**URUSAN PEMERINTAHAN WAJIB YANG BERKAITAN DENGAN PELAYANAN DASAR**											**2.213.450.000**	**2.213.450.000**		
1.02.1-2.0-0.0-0.01.08	**URUSAN PEMERINTAHAN BIDANG KESEHATAN**											**2.213.450.000**	**2.213.450.000**		
1.02.1-2.0-0.0-0.01.08.02	**PROGRAM PEMENUHAN UPAYA KESEHATAN PERORANGAN DAN UPAYA KESEHATAN MASYARAKAT**					**Terlayaninya kesehatan masyarakat desa melalui BLUD Puskesmas**	**1 unit**					**2.213.450.000**	**2.213.450.000**		
1.02.1-2.0-0.0-0.01.08.02.2.02	**Penyediaan Layanan Kesehatan untuk UKM dan UKP Rujukan Tingkat Daerah Kabupaten/Kota**							**Presentase penyediaan fasilitas pelayanan kesehatan untuk UKM dan UKP kewenangan Daerah Kabupaten/Kota**	**100%**			**2.213.450.000**	**2.213.450.000**		
1.02.1-2.0-0.0-0.01.08.02.2.02.01	Pengelolaan Pelayanan Kesehatan Ibu Hamil	3	1	1	UPTD Puskesmas Ayah II,					Jumlah ibu hamil mendapatkan pelayanan sesuai standar	493 Orang	32.400.000	32.400.000	DAK Non Fisik	P1
1.02.1-2.0-0.0-0.01.08.02.2.02.02	Pengelolaan Pelayanan Kesehatan Ibu Bersalin	3	1	1	UPTD Puskesmas Ayah II,					Jumlah ibu bersalin yang mendapatkan pelayanan kesehatan	453 Orang	3.600.000	3.600.000	DAK Non Fisik	P1
1.02.1-2.0-0.0-0.01.08.02.2.02.03	Pengelolaan Pelayanan Kesehatan Bayi Baru Lahir	3	1	1	UPTD Puskesmas Ayah II,					Jumlah bayi baru lahir yang mendapatkan pelayanan kesehatan	443 Orang	14.400.000	14.400.000	DAK Non Fisik	P1

Nomor	Urusan/ Bidang/ Program / Kegiatan/ Sub Kegiatan	Prioritas Kabupaten	Prioritas Propinsi	Prioritas Nasional	Lokasi	Indikator						Keterangan Sub Kegiatan			
						Program		Kegiatan		Sub Kegiatan		Pagu	Prakiraan	Sumber	Prioritas
						Tolok Ukur	Target	Tolok Ukur	Target	Tolok Ukur	Target	Indikatif (Rp)	Maju (Rp)	Dana	
(1)	(2)	(3)	(4)	(5)	(6)	(7)	(8)	(9)	(10)	(11)	(12)	(13)	(14)	(15)	(16)
1.02.1-2.0-0.0-0.01.08.02.2.02.04	Pengelolaan Pelayanan Kesehatan Balita	3	1	1	UPTD Puskesmas Ayah II,					Jumlah balita yang mendapatkan pelayanan kesehatan	1772 Orang	161.500.000	161.500.000	DAK Non Fisik	P1
1.02.1-2.0-0.0-0.01.08.02.2.02.05	Pengelolaan Pelayanan Kesehatan pada Usia Pendidikan Dasar	3	1	1	UPTD Puskesmas Ayah II,					Jumlah usia sekolah yang mendapatkan pelayanan kesehatan	28 Sekolah	8.040.000	8.040.000	DAK Non Fisik	P1
1.02.1-2.0-0.0-0.01.08.02.2.02.06	Pengelolaan Pelayanan Kesehatan pada Usia Produktif	3	1	1	UPTD Puskesmas Ayah II,					Jumlah usia produktif yang mendapatkan pelayanan kesehatan	3305 Orang	19.640.000	19.640.000	DAK Non Fisik	P1
1.02.1-2.0-0.0-0.01.08.02.2.02.07	Pengelolaan Pelayanan Kesehatan pada Usia Lanjut	3	1	1	UPTD Puskesmas Ayah II,					Jumlah orang usia lanjut yang mendapatkan pelayanan kesehatan	3977 Orang	47.250.000	47.250.000	DAK Non Fisik	P1
1.02.1-2.0-0.0-0.01.08.02.2.02.08	Pengelolaan Pelayanan Kesehatan Penderita Hipertensi	3	1	1	UPTD Puskesmas Ayah II,					Jumlah penderita hipertensi mendapat pelayanan kesehatan	7500 Orang	1.920.000	1.920.000	DAK Non Fisik	P1
1.02.1-2.0-0.0-0.01.08.02.2.02.09	Pengelolaan Pelayanan Kesehatan Penderita Diabetes Melitus	3	1	1	UPTD Puskesmas Ayah II,					Jumlah penderita Diabetes Melitus yang mendapat pelayanan kesehatan	256 Orang	1.800.000	1.800.000	DAK Non Fisik	P1
1.02.1-2.0-0.0-0.01.08.02.2.02.10	Pengelolaan Pelayanan Kesehatan Orang Dengan Gangguan Jiwa Berat	3	1	1	UPTD Puskesmas Ayah II,					Jumlah orang dengan gangguan jiwa yang mendapat pelayanan kesehatan	112 Orang	14.652.000	14.652.000	DAK Non Fisik	P1
1.02.1-2.0-0.0-0.01.08.02.2.02.11	Pengelolaan Pelayanan Kesehatan Orang Terduga Tuberkulosis	3	1	1	UPTD Puskesmas Ayah II,					Jumlah pasien TBC yang mendapat pelayanan kesehatan	31 Orang	22.560.000	22.560.000	DAK Non Fisik	P1
1.02.1-2.0-0.0-0.01.08.02.2.02.12	Pengelolaan Pelayanan Kesehatan Orang Dengan Risiko Terinfeksi HIV	3	1	1	UPTD Puskesmas Ayah II,					Jumlah penderita HIV yang mendapat pelayanan kesehatan	100 %	14.400.000	14.400.000	DAK Non Fisik	P1
1.02.1-2.0-0.0-0.01.08.02.2.02.15	Pengelolaan Pelayanan Kesehatan Gizi Masyarakat	3	1	1	UPTD Puskesmas Ayah II,					Jumlah Desa yang mendapat pelayanan kesehatan gizi	9 Desa	41.075.500	41.075.500	DAK Non Fisik	P1
1.02.1-2.0-0.0-0.01.08.02.2.02.16	Pengelolaan Pelayanan Kesehatan Kerja dan Olahraga	3	1	1	UPTD Puskesmas Ayah II,					Jumlah Desa yang mendapat pelayanan kesehatan olahraga	9 Desa	6.000.000	6.000.000	DAK Non Fisik	P1

Nomor	Urusan/ Bidang/ Program / Kegiatan/ Sub Kegiatan	Prioritas Kabupaten	Prioritas Propinsi	Prioritas Nasional	Lokasi	Indikator						Keterangan Sub Kegiatan			
						Program		Kegiatan		Sub Kegiatan		Pagu	Prakiraan	Sumber	Prioritas
						Tolok Ukur	Target	Tolok Ukur	Target	Tolok Ukur	Target	Indikatif (Rp)	Maju (Rp)	Dana	
(1)	(2)	(3)	(4)	(5)	(6)	(7)	(8)	(9)	(10)	(11)	(12)	(13)	(14)	(15)	(16)
1.02.1-2.0-0.0-0.01.08.02.2.02.17	Pengelolaan Pelayanan Kesehatan Lingkungan	3	1	1	UPTD Puskesmas Ayah II,					Jumlah Desa yang mendapatkan pelayanan kesehatan lingkungan	9 Desa	36.590.000	36.590.000	DAK Non Fisik	P1
1.02.1-2.0-0.0-0.01.08.02.2.02.18	Pengelolaan Pelayanan Promosi Kesehatan	3	1	1	UPTD Puskesmas Ayah II,					Jumlah Desa yang mendapatkan pelayanan Pelayanan Promosi Kesehatan	9 Desa	131.857.500	131.857.500	DAK Non Fisik	P1
1.02.1-2.0-0.0-0.01.08.02.2.02.25	Pelayanan Kesehatan Penyakit Menular dan Tidak Menular	3	1	1	UPTD Puskesmas Ayah II,					Jumlah kegiatan Pelayanan Kesehatan penyakit menular dan tidak menular	60 Kegiatan	32.000.000	32.000.000	DAK Non Fisik	P1
1.02.1-2.0-0.0-0.01.08.02.2.02.33	Operasional Pelayanan Puskesmas	3	1	1	UPTD Puskesmas Ayah II,					Jumlah Paket Operasional Pelayanan Puskesmas	1 Paket	1.623.765.000	1.623.765.000	DAU,DAK Non Fisik	P1
1-2.0-0.0-0.01.09	**UPTD Puskesmas Bonorowo**											**1.886.750.000**	**2.075.425.000**		
1.1-2.0-0.0-0.01.09	**URUSAN PEMERINTAHAN WAJIB YANG BERKAITAN DENGAN PELAYANAN DASAR**											**1.886.750.000**	**2.075.425.000**		
1.02.1-2.0-0.0-0.01.09	**URUSAN PEMERINTAHAN BIDANG KESEHATAN**											**1.886.750.000**	**2.075.425.000**		
1.02.1-2.0-0.0-0.01.09.02	**PROGRAM PEMENUHAN UPAYA KESEHATAN PERORANGAN DAN UPAYA KESEHATAN MASYARAKAT**					**Terlayaninya kesehatan masyarakat desa melalui BLUD Puskesmas**	**1 unit**					**1.886.750.000**	**2.075.425.000**		
1.02.1-2.0-0.0-0.01.09.02.2.02	**Penyediaan Layanan Kesehatan untuk UKM dan UKP Rujukan Tingkat Daerah Kabupaten/Kota**							**Persentase Penyediaan Layanan Kesehatan untuk UKM dan UKP Rujukan Tingkat Puskesmas**	**100%**			**1.886.750.000**	**2.075.425.000**		
1.02.1-2.0-0.0-0.01.09.02.2.02.01	Pengelolaan Pelayanan Kesehatan Ibu Hamil	3	1	1	UPTD Puskesmas Bonorowo,					Jumlah ibu hamil yang mendapatkan Pelayanan Kesehatan	362 Orang	37.908.000	41.698.800	DAK Non Fisik	P1
1.02.1-2.0-0.0-0.01.09.02.2.02.02	Pengelolaan Pelayanan Kesehatan Ibu Bersalin	3	1	1	UPTD Puskesmas Bonorowo,					Jumlah ibu bersalin Yang mendapatkan pelayanan Kesehatan	352 Orang	17.340.000	19.074.000	DAK Non Fisik	P1

Nomor	Urusan/ Bidang/ Program / Kegiatan/ Sub Kegiatan	Prioritas Kabupaten	Prioritas Propinsi	Prioritas Nasional	Lokasi	Indikator						Keterangan Sub Kegiatan			
						Program		Kegiatan		Sub Kegiatan		Pagu	Prakiraan	Sumber	Prioritas
						Tolok Ukur	Target	Tolok Ukur	Target	Tolok Ukur	Target	Indikatif (Rp)	Maju (Rp)	Dana	
(1)	(2)	(3)	(4)	(5)	(6)	(7)	(8)	(9)	(10)	(11)	(12)	(13)	(14)	(15)	(16)
1.02.1-2.0-0.0-0.01.09.02.2.02.03	Pengelolaan Pelayanan Kesehatan Bayi Baru Lahir	3	1	1	UPTD Puskesmas Bonorowo,					Jumlah Bayi Baru Lahir yang mendapatkan Pelayanan Kesehatan	346 Orang	5.000.000	5.500.000	DAK Non Fisik	P1
1.02.1-2.0-0.0-0.01.09.02.2.02.04	Pengelolaan Pelayanan Kesehatan Balita	3	1	1	UPTD Puskesmas Bonorowo,					Jumlah Balita yang mendapatkan pelayanan Kesehatan	1235 Orang	226.489.000	249.137.900	DAK Non Fisik	P1
1.02.1-2.0-0.0-0.01.09.02.2.02.05	Pengelolaan Pelayanan Kesehatan pada Usia Pendidikan Dasar	3	1	1	UPTD Puskesmas Bonorowo,					Jumlah Sekolah yang Mendapatkan Pelayanan Kesehatan	48 Sekolah	48.169.900	52.986.890	DAK Non Fisik	P1
1.02.1-2.0-0.0-0.01.09.02.2.02.06	Pengelolaan Pelayanan Kesehatan pada Usia Produktif	3	1	1	UPTD Puskesmas Bonorowo,					Jumlah orang usia produktif yang mendapatkan pelayanan kesehatan	150 Orang	4.800.000	5.280.000	DAK Non Fisik	P1
1.02.1-2.0-0.0-0.01.09.02.2.02.07	Pengelolaan Pelayanan Kesehatan pada Usia Lanjut	3	1	1	UPTD Puskesmas Bonorowo,					Jumlah Orang Usia Lanjut Yang Mendapatkan Pelayanan Kesehatan	2876 Orang	34.859.000	38.344.900	DAK Non Fisik	P1
1.02.1-2.0-0.0-0.01.09.02.2.02.08	Pengelolaan Pelayanan Kesehatan Penderita Hipertensi	3	1	1	UPTD Puskesmas Bonorowo,					Jumlah Penderita Hipertensi Mendapatkan Pelayanan Kesehatan	5521 Orang	7.100.000	7.810.000	DAK Non Fisik	P1
1.02.1-2.0-0.0-0.01.09.02.2.02.09	Pengelolaan Pelayanan Kesehatan Penderita Diabetes Melitus	3	1	1	UPTD Puskesmas Bonorowo,					Jumlah Penderita Diabetes Melitus yang mendapatkan pelayanan Kesehatan	192 Orang	5.510.000	6.061.000	DAK Non Fisik	P1
1.02.1-2.0-0.0-0.01.09.02.2.02.10	Pengelolaan Pelayanan Kesehatan Orang Dengan Gangguan Jiwa Berat	3	1	1	UPTD Puskesmas Bonorowo,					Jumlah ODGJ yang Mendapatkan Pelayanan Kesehatan	30 Orang	12.703.000	13.973.300	DAK Non Fisik	P1
1.02.1-2.0-0.0-0.01.09.02.2.02.11	Pengelolaan Pelayanan Kesehatan Orang Terduga Tuberkulosis	3	1	1	UPTD Puskesmas Bonorowo,					Jumlah Terduga Penderita Tuberkulosis yang mendapatkan pelayanan kesehatan	22 Orang	2.670.000	2.937.000	DAK Non Fisik	P1
1.02.1-2.0-0.0-0.01.09.02.2.02.12	Pengelolaan Pelayanan Kesehatan Orang Dengan Risiko Terinfeksi HIV	3	1	1	UPTD Puskesmas Bonorowo,					Jumlah Orang Berisiko HIV yang Mendapatkan pelayanan Kesehatan	484 Orang	4.620.000	5.082.000	DAK Non Fisik	P1
1.02.1-2.0-0.0-0.01.09.02.2.02.15	Pengelolaan Pelayanan Kesehatan Gizi Masyarakat	3	1	1	UPTD Puskesmas Bonorowo,					Jumlah Desa yang Mendapatkan Pelayanan Gizi	11 Desa	40.972.000	45.069.200	DAK Non Fisik	P1

Nomor	Urusan/ Bidang/ Program / Kegiatan/ Sub Kegiatan	Prioritas Kabupaten	Prioritas Propinsi	Prioritas Nasional	Lokasi	Indikator						Keterangan Sub Kegiatan			
						Program		Kegiatan		Sub Kegiatan		Pagu	Prakiraan	Sumber	Prioritas
						Tolok Ukur	Target	Tolok Ukur	Target	Tolok Ukur	Target	Indikatif (Rp)	Maju (Rp)	Dana	
(1)	(2)	(3)	(4)	(5)	(6)	(7)	(8)	(9)	(10)	(11)	(12)	(13)	(14)	(15)	(16)
1.02.1-2.0-0.0-0.01.09.02.2.02.17	Pengelolaan Pelayanan Kesehatan Lingkungan	3	1	1	UPTD Puskesmas Bonorowo,					Jumlah Desa Yang mendapatkan Pelayanan kesehatan Lingkungan	11 Desa	31.748.100	34.922.910	DAK Non Fisik	P1
1.02.1-2.0-0.0-0.01.09.02.2.02.18	Pengelolaan Pelayanan Promosi Kesehatan	3	1	1	UPTD Puskesmas Bonorowo,					Jumlah Desa yang Mendapatkan Pelayanan Promosi Kesehatan	11 Desa	179.497.000	197.446.700	DAK Non Fisik	P1
1.02.1-2.0-0.0-0.01.09.02.2.02.20	Pengelolaan Surveilans Kesehatan	3	1	1	UPTD Puskesmas Bonorowo,					Jumlah desa yang mendapatkan pelayanan survelens kesehatan	11 Desa	8.520.000	9.372.000	DAK Non Fisik	P1
1.02.1-2.0-0.0-0.01.09.02.2.02.25	Pelayanan Kesehatan Penyakit Menular dan Tidak Menular	3	1	1	UPTD Puskesmas Bonorowo,					Jumlah kegiatan pelayanan kesehatan penyakit menular dan tidak menular	2 Kegiatan	18.199.000	20.018.900	DAK Non Fisik	P1
1.02.1-2.0-0.0-0.01.09.02.2.02.33	Operasional Pelayanan Puskesmas	3	1	1	UPTD Puskesmas Bonorowo,					Jumlah kegiatan manajemen puskesmas	2 Kegiatan	1.200.645.000	1.320.709.500	DAU,DAK Non Fisik	P1
1-2.0-0.0-0.01.10	**UPTD Puskesmas Buayan**											**2.785.683.000**	**3.000.416.000**		
1.1-2.0-0.0-0.01.10	**URUSAN PEMERINTAHAN WAJIB YANG BERKAITAN DENGAN PELAYANAN DASAR**											**2.785.683.000**	**3.000.416.000**		
1.02.1-2.0-0.0-0.01.10	**URUSAN PEMERINTAHAN BIDANG KESEHATAN**											**2.785.683.000**	**3.000.416.000**		
1.02.1-2.0-0.0-0.01.10.02	**PROGRAM PEMENUHAN UPAYA KESEHATAN PERORANGAN DAN UPAYA KESEHATAN MASYARAKAT**					**Terlayaninya kesehatan masyarakat desa melalui BLUD Puskesmas**	**1 unit**					**2.785.683.000**	**3.000.416.000**		
1.02.1-2.0-0.0-0.01.10.02.2.02	**Penyediaan Layanan Kesehatan untuk UKM dan UKP Rujukan Tingkat Daerah Kabupaten/Kota**							**Penyediaan Fasilitas Pelayanan Kesehatan Untuk UKM dan UKP Rujukan di Tingkat Puskesmas**	**100%**			**2.785.683.000**	**3.000.416.000**		

Nomor	Urusan/ Bidang/ Program / Kegiatan/ Sub Kegiatan	Prioritas Kabupaten	Prioritas Propinsi	Prioritas Nasional	Lokasi	Indikator						Keterangan Sub Kegiatan			
						Program		Kegiatan		Sub Kegiatan		Pagu	Prakiraan	Sumber	Prioritas
						Tolok Ukur	Target	Tolok Ukur	Target	Tolok Ukur	Target	Indikatif (Rp)	Maju (Rp)	Dana	
(1)	(2)	(3)	(4)	(5)	(6)	(7)	(8)	(9)	(10)	(11)	(12)	(13)	(14)	(15)	(16)
1.02.1-2.0-0.0-0.01.10.02.2.02.01	Pengelolaan Pelayanan Kesehatan Ibu Hamil	3	1	1	UPTD Puskesmas Buayan,					Jumlah ibu hamil mendapatkan pelayanan sesuai standar	1004 Orang	19.545.000	21.490.000	DAK Non Fisik	P1
1.02.1-2.0-0.0-0.01.10.02.2.02.02	Pengelolaan Pelayanan Kesehatan Ibu Bersalin	3	1	1	UPTD Puskesmas Buayan,					Jumlah ibu bersalin yang mendapatkan pelayanan kesehatan	1004 Orang	42.345.000	46.570.000	DAK Non Fisik	P1
1.02.1-2.0-0.0-0.01.10.02.2.02.03	Pengelolaan Pelayanan Kesehatan Bayi Baru Lahir	3	1	1	UPTD Puskesmas Buayan,					Jumlah bayi baru lahir yang mendapatkan pelayanan kesehatan	965 Orang	5.526.000	6.070.000	DAK Non Fisik	P1
1.02.1-2.0-0.0-0.01.10.02.2.02.04	Pengelolaan Pelayanan Kesehatan Balita	3	1	1	UPTD Puskesmas Buayan,					Jumlah balita yang mendapatkan pelayanan kesehatan	4034 Orang	8.900.000	9.790.000	DAK Non Fisik	P1
1.02.1-2.0-0.0-0.01.10.02.2.02.05	Pengelolaan Pelayanan Kesehatan pada Usia Pendidikan Dasar	3	1	1	UPTD Puskesmas Buayan,					Jumlah sekolah yang mendapatkan pelayanan kesehatan	38 Sekolah	35.155.000	38.670.000	DAK Non Fisik	P1
1.02.1-2.0-0.0-0.01.10.02.2.02.06	Pengelolaan Pelayanan Kesehatan pada Usia Produktif	3	1	1	UPTD Puskesmas Buayan,					Jumlah orang usia produktif yang mendapatkan pelayanan kesehatan	18971 Orang	17.107.000	18.817.000	DAK Non Fisik	P1
1.02.1-2.0-0.0-0.01.10.02.2.02.10	Pengelolaan Pelayanan Kesehatan Orang Dengan Gangguan Jiwa Berat	3	1	1	UPTD Puskesmas Buayan,					Jumlah ODGJ yang mendapatkan pelayanan kesehatan	214 Orang	8.797.000	9.676.000	DAK Non Fisik	P1
1.02.1-2.0-0.0-0.01.10.02.2.02.11	Pengelolaan Pelayanan Kesehatan Orang Terduga Tuberkulosis	3	1	1	UPTD Puskesmas Buayan,					Jumlah terduga penderita tuberkulosis yang mendapatkan pelayanan kesehatan	290 Orang	4.400.000	4.840.000	DAK Non Fisik	P1
1.02.1-2.0-0.0-0.01.10.02.2.02.15	Pengelolaan Pelayanan Kesehatan Gizi Masyarakat	3	1	1	UPTD Puskesmas Buayan,					Jumlah Desa yang mendapatkan pelayanan gizi	20 Desa	265.929.000	292.520.000	DAK Non Fisik	P1
1.02.1-2.0-0.0-0.01.10.02.2.02.17	Pengelolaan Pelayanan Kesehatan Lingkungan	3	1	1	UPTD Puskesmas Buayan,					Jumlah Desa yang mendapatkan pelayanan kesehatan lingkungan	20 Desa	30.975.000	34.072.000	DAK Non Fisik	P1
1.02.1-2.0-0.0-0.01.10.02.2.02.18	Pengelolaan Pelayanan Promosi Kesehatan	3	1	1	UPTD Puskesmas Buayan,					Jumlah Desa yang mendapatkan pelayanan promosi kesehatan	20 Desa	114.215.000	125.630.000	DAK Non Fisik	P1

Nomor	Urusan/ Bidang/ Program / Kegiatan/ Sub Kegiatan	Prioritas Kabupaten	Prioritas Propinsi	Prioritas Nasional	Lokasi	Indikator						Keterangan Sub Kegiatan			
						Program		Kegiatan		Sub Kegiatan		Pagu Indikatif (Rp)	Prakiraan Maju (Rp)	Sumber Dana	Prioritas
						Tolok Ukur	Target	Tolok Ukur	Target	Tolok Ukur	Target				
(1)	(2)	(3)	(4)	(5)	(6)	(7)	(8)	(9)	(10)	(11)	(12)	(13)	(14)	(15)	(16)
1.02.1-2.0-0.0-0.01.10.02.2.02.19	Pengelolaan Pelayanan Kesehatan Tradisonal, Akupuntur, Asuhan Mandiri dan Tradisional Lainnya	3	1	1	UPTD Puskesmas Buayan,					Jumlah kegiatan pengelolaan pelayanan kesehatan tradisional	3 Kegiatan	7.400.000	8.140.000	DAK Non Fisik	P1
1.02.1-2.0-0.0-0.01.10.02.2.02.20	Pengelolaan Surveilans Kesehatan	3	1	1	UPTD Puskesmas Buayan,					Jumlah Desa yang mendapatkan pelayanan surveilans kesehatan	20 Desa	6.570.000	7.227.000	DAK Non Fisik	P1
1.02.1-2.0-0.0-0.01.10.02.2.02.25	Pelayanan Kesehatan Penyakit Menular dan Tidak Menular	3	1	1	UPTD Puskesmas Buayan,					Jumlah kegiatan pelayanan kesehatan penyakit menular dan tidak menular	8 Kegiatan	112.340.000	123.574.000	DAK Non Fisik	P1
1.02.1-2.0-0.0-0.01.10.02.2.02.33	Operasional Pelayanan Puskesmas	3	1	1	UPTD Puskesmas Buayan,					Jumlah paket operasional pelayanan Puskesmas	1 Paket	2.106.479.000	2.253.330.000	DAU,DAK Non Fisik	P1
1-2.0-0.0-0.01.11	**UPTD Puskesmas Buluspesantren I**											**2.298.800.000**	**2.298.800.000**		
1.1-2.0-0.0-0.01.11	**URUSAN PEMERINTAHAN WAJIB YANG BERKAITAN DENGAN PELAYANAN DASAR**											**2.298.800.000**	**2.298.800.000**		
1.02.1-2.0-0.0-0.01.11	**URUSAN PEMERINTAHAN BIDANG KESEHATAN**											**2.298.800.000**	**2.298.800.000**		
1.02.1-2.0-0.0-0.01.11.02	**PROGRAM PEMENUHAN UPAYA KESEHATAN PERORANGAN DAN UPAYA KESEHATAN MASYARAKAT**					**Terlayaninya kesehatan masyarakat desa melalui BLUD Puskesmas**	**1 unit**					**2.298.800.000**	**2.298.800.000**		
1.02.1-2.0-0.0-0.01.11.02.2.02	**Penyediaan Layanan Kesehatan untuk UKM dan UKP Rujukan Tingkat Daerah Kabupaten/Kota**							**Presetase Persediaan Fasilitas Pelayanan Kesehatan untuk UKM dan UKP Rujukan di Wilayah Puskesmas**	**100%**			**2.298.800.000**	**2.298.800.000**		
1.02.1-2.0-0.0-0.01.11.02.2.02.01	Pengelolaan Pelayanan Kesehatan Ibu Hamil	3	1	1	UPTD Puskesmas Buluspesantren I,					Jumlah ibu hamil yang mendapatkan pelayanan sesuai standar	507 Orang	70.480.000	70.480.000	DAK Non Fisik	P1
1.02.1-2.0-0.0-0.01.11.02.2.02.02	Pengelolaan Pelayanan Kesehatan Ibu Bersalin	3	1	1	UPTD Puskesmas Buluspesantren I,					Jumlah ibu bersalin yang mendapatkan pelayanan kesehatan	481 Orang	21.430.000	21.430.000	DAK Non Fisik	P1

Nomor	Urusan/ Bidang/ Program / Kegiatan/ Sub Kegiatan	Prioritas Kabupaten	Prioritas Propinsi	Prioritas Nasional	Lokasi	Indikator						Keterangan Sub Kegiatan			
						Program		Kegiatan		Sub Kegiatan		Pagu	Prakiraan	Sumber	Prioritas
						Tolok Ukur	Target	Tolok Ukur	Target	Tolok Ukur	Target	Indikatif (Rp)	Maju (Rp)	Dana	
(1)	(2)	(3)	(4)	(5)	(6)	(7)	(8)	(9)	(10)	(11)	(12)	(13)	(14)	(15)	(16)
1.02.1-2.0-0.0-0.01.11.02.2.02.03	Pengelolaan Pelayanan Kesehatan Bayi Baru Lahir	3	1	1	UPTD Puskesmas Buluspesantren I,					Jumlah bayi baru lahir yang mendapatkan pelayanan kesehatan	468 Anak	75.545.000	75.545.000	DAK Non Fisik	P1
1.02.1-2.0-0.0-0.01.11.02.2.02.04	Pengelolaan Pelayanan Kesehatan Balita	3	1	1	UPTD Puskesmas Buluspesantren I,					Jumlah balita yang mendapatkan pelayanan kesehatan	1465 Orang	53.610.000	53.610.000	DAK Non Fisik	P1
1.02.1-2.0-0.0-0.01.11.02.2.02.05	Pengelolaan Pelayanan Kesehatan pada Usia Pendidikan Dasar	1	1	1	UPTD Puskesmas Buluspesantren I,					Jumlah sekolah yang mendapatkan pelayanan kesehatan	18 Sekolah	27.995.000	27.995.000	DAK Non Fisik	P1
1.02.1-2.0-0.0-0.01.11.02.2.02.06	Pengelolaan Pelayanan Kesehatan pada Usia Produktif	3	1	1	UPTD Puskesmas Buluspesantren I,					Jumlah usia produktif yang mendapatkan pelayanan kesehatan	4892 Orang	28.665.000	28.665.000	DAK Non Fisik	P1
1.02.1-2.0-0.0-0.01.11.02.2.02.07	Pengelolaan Pelayanan Kesehatan pada Usia Lanjut	1	1	1	UPTD Puskesmas Buluspesantren I,					Jumlah usia lanjut yang mendapatkan pelayanan kesehatan	2143 Orang	49.560.000	49.560.000	DAK Non Fisik	P1
1.02.1-2.0-0.0-0.01.11.02.2.02.08	Pengelolaan Pelayanan Kesehatan Penderita Hipertensi	3	1	1	UPTD Puskesmas Buluspesantren I,					Jumlah penderita hipertensi yang mendapatkan pelayanan kesehatan	3269 Orang	50.310.000	50.310.000	DAK Non Fisik	P1
1.02.1-2.0-0.0-0.01.11.02.2.02.09	Pengelolaan Pelayanan Kesehatan Penderita Diabetes Melitus	3	1	1	UPTD Puskesmas Buluspesantren I,					jumlah penderita diabetes mellitus yang mendapatkan pelayanan kesehatan	1085 Orang	5.350.000	5.350.000	DAK Non Fisik	P1
1.02.1-2.0-0.0-0.01.11.02.2.02.10	Pengelolaan Pelayanan Kesehatan Orang Dengan Gangguan Jiwa Berat	3	1	1	UPTD Puskesmas Buluspesantren I,					Jumlah ODGJ yang mendapatkan pelayanan kesehatan	57 Orang	10.380.000	10.380.000	DAK Non Fisik	P1
1.02.1-2.0-0.0-0.01.11.02.2.02.11	Pengelolaan Pelayanan Kesehatan Orang Terduga Tuberkulosis	3	1	1	UPTD Puskesmas Buluspesantren I,					Jumlah terduga penderita tuberkulosis yang mendapatkan pelayanan kesehatan	858 Orang	5.200.000	5.200.000	DAK Non Fisik	P1
1.02.1-2.0-0.0-0.01.11.02.2.02.12	Pengelolaan Pelayanan Kesehatan Orang Dengan Risiko Terinfeksi HIV	3	1	1	UPTD Puskesmas Buluspesantren I,					Jumlah orang beresiko HIV yang mendapatkan pelayanan kesehatan	505 Orang	4.880.000	4.880.000	DAK Non Fisik	P1
1.02.1-2.0-0.0-0.01.11.02.2.02.15	Pengelolaan Pelayanan Kesehatan Gizi Masyarakat	3	1	1	UPTD Puskesmas Buluspesantren I,					Jumlah desa yang mendapatkan pelayanan gizi	11 Desa	36.986.000	36.986.000	DAK Non Fisik	P1

Nomor	Urusan/ Bidang/ Program / Kegiatan/ Sub Kegiatan	Prioritas Kabupaten	Prioritas Propinsi	Prioritas Nasional	Lokasi	Indikator						Keterangan Sub Kegiatan			
						Program		Kegiatan		Sub Kegiatan		Pagu Indikatif (Rp)	Prakiraan Maju (Rp)	Sumber Dana	Prioritas
						Tolok Ukur	Target	Tolok Ukur	Target	Tolok Ukur	Target				
(1)	(2)	(3)	(4)	(5)	(6)	(7)	(8)	(9)	(10)	(11)	(12)	(13)	(14)	(15)	(16)
1.02.1-2.0-0.0-0.01.11.02.2.02.16	Pengelolaan Pelayanan Kesehatan Kerja dan Olahraga	3	1	1	UPTD Puskesmas Buluspesantren I,					Jumlah Desa yang mendapatkan pelayanan kesehatan olahraga	3 Desa	17.400.000	17.400.000	DAK Non Fisik	P1
1.02.1-2.0-0.0-0.01.11.02.2.02.17	Pengelolaan Pelayanan Kesehatan Lingkungan	3	1	1	UPTD Puskesmas Buluspesantren I,					Jumlah Desa yang mendapatkan pelayanan kesehatan lingkungan	9 Desa	29.960.000	29.960.000	DAK Non Fisik	P1
1.02.1-2.0-0.0-0.01.11.02.2.02.18	Pengelolaan Pelayanan Promosi Kesehatan	3	1	1	UPTD Puskesmas Buluspesantren I,					Jumlah Desa yang mendapatkan pelayanan promosi kesehatan	11 Desa	98.970.000	98.970.000	DAK Non Fisik	P1
1.02.1-2.0-0.0-0.01.11.02.2.02.19	Pengelolaan Pelayanan Kesehatan Tradisonal, Akupuntur, Asuhan Mandiri dan Tradisional Lainnya	3	1	1	UPTD Puskesmas Buluspesantren I,					Jumlah kegiatan pengelolaan pelayanan kesehatan tradisional	2 Kegiatan	22.245.000	22.245.000	DAK Non Fisik	P1
1.02.1-2.0-0.0-0.01.11.02.2.02.20	Pengelolaan Surveilans Kesehatan	3	1	1	UPTD Puskesmas Buluspesantren I,					Jumlah Desa yang mendapatkan pelayanan surveilans kesehatan	5 Desa	24.250.000	24.250.000	DAK Non Fisik	P1
1.02.1-2.0-0.0-0.01.11.02.2.02.25	Pelayanan Kesehatan Penyakit Menular dan Tidak Menular	3	1	1	UPTD Puskesmas Buluspesantren I,					Jumlah Kegiatan pada Pelayanan Kesehatan Penyakit Menular dan tidak menular	2 Kegiatan	40.000.000	40.000.000	DAK Non Fisik	P1
1.02.1-2.0-0.0-0.01.11.02.2.02.33	Operasional Pelayanan Puskesmas	3	1	1	UPTD Puskesmas Buluspesantren I,					Jumlah kegiatan operasional pelayanan puskesmas	2 Kegiatan	1.625.584.000	1.625.584.000	DAU,DAK Non Fisik	P1
1-2.0-0.0-0.01.12	**UPTD Puskesmas Buluspesantren II**											**2.086.845.000**	**2.086.845.000**		
1.1-2.0-0.0-0.01.12	**URUSAN PEMERINTAHAN WAJIB YANG BERKAITAN DENGAN PELAYANAN DASAR**											**2.086.845.000**	**2.086.845.000**		
1.02.1-2.0-0.0-0.01.12	**URUSAN PEMERINTAHAN BIDANG KESEHATAN**											**2.086.845.000**	**2.086.845.000**		
1.02.1-2.0-0.0-0.01.12.02	**PROGRAM PEMENUHAN UPAYA KESEHATAN PERORANGAN DAN UPAYA KESEHATAN MASYARAKAT**					**Terlayaninya kesehatan masyarakat desa melalui BLUD Puskesmas**	**1 unit**					**2.086.845.000**	**2.086.845.000**		

Nomor	Urusan/ Bidang/ Program / Kegiatan/ Sub Kegiatan	Prioritas Kabupaten	Prioritas Propinsi	Prioritas Nasional	Lokasi	Indikator						Keterangan Sub Kegiatan			
						Program		Kegiatan		Sub Kegiatan		Pagu	Prakiraan	Sumber	Prioritas
						Tolok Ukur	Target	Tolok Ukur	Target	Tolok Ukur	Target	Indikatif (Rp)	Maju (Rp)	Dana	
(1)	(2)	(3)	(4)	(5)	(6)	(7)	(8)	(9)	(10)	(11)	(12)	(13)	(14)	(15)	(16)
1.02.1-2.0-0.0-0.01.12.02.2.02	**Penyediaan Layanan Kesehatan untuk UKM dan UKP Rujukan Tingkat Daerah Kabupaten/Kota**							**Presentase Penyediaan Fasilitas Pelayanan Kesehatan untuk UKM dan UKP Rujukan di Wilayah Puskesmas**	**100%**			**2.086.845.000**	**2.086.845.000**		
1.02.1-2.0-0.0-0.01.12.02.2.02.01	Pengelolaan Pelayanan Kesehatan Ibu Hamil	3	1	1	UPTD Puskesmas Buluspesantren II,					Jumlah Ibu hamil yang Mendapatkan Pelayanan Sesuai Standar	442 Orang	49.256.500	49.256.500	DAK Non Fisik	P1
1.02.1-2.0-0.0-0.01.12.02.2.02.02	Pengelolaan Pelayanan Kesehatan Ibu Bersalin	3	1	1	UPTD Puskesmas Buluspesantren II,					Jumlah Ibu Bersalin yang Mendapatkan Pelayanan Kesehatan	421 Orang	29.340.000	29.340.000	DAK Non Fisik	P1
1.02.1-2.0-0.0-0.01.12.02.2.02.03	Pengelolaan Pelayanan Kesehatan Bayi Baru Lahir	3	1	1	UPTD Puskesmas Buluspesantren II,					Jumlah Bayi Baru Lahir yang Mendapatkan Pelayanan Kesehatan	405 Orang	20.080.000	20.080.000	DAK Non Fisik	P1
1.02.1-2.0-0.0-0.01.12.02.2.02.04	Pengelolaan Pelayanan Kesehatan Balita	3	1	1	UPTD Puskesmas Buluspesantren II,					Jumlah Balita yang Mendapatkan Pelayanan Kesehatan	1620 Orang	165.560.000	165.560.000	DAK Non Fisik	P1
1.02.1-2.0-0.0-0.01.12.02.2.02.05	Pengelolaan Pelayanan Kesehatan pada Usia Pendidikan Dasar	3	1	1	UPTD Puskesmas Buluspesantren II,					Jumlah Sekolah yang Mendapatkan Pelayanan Kesehatan	25 Sekolah	19.005.000	19.005.000	DAK Non Fisik	P1
1.02.1-2.0-0.0-0.01.12.02.2.02.06	Pengelolaan Pelayanan Kesehatan pada Usia Produktif	3	1	1	UPTD Puskesmas Buluspesantren II,					Jumlah Usia Produktif yang Mendapatkan Pelayanan Kesehatan	17264 Orang	28.035.000	28.035.000	DAK Non Fisik	P1
										Jumlah Desa yang Mendapatkan Pelayanan Kesehatan Kerja dan Olahraga	10 Desa				
1.02.1-2.0-0.0-0.01.12.02.2.02.07	Pengelolaan Pelayanan Kesehatan pada Usia Lanjut	3	1	1	UPTD Puskesmas Buluspesantren II,					Jumlah Usia Lanjut yang Mendapatkan Pelayanan Kesehatan	45457 Orang	28.670.000	28.670.000	DAK Non Fisik	P1
1.02.1-2.0-0.0-0.01.12.02.2.02.08	Pengelolaan Pelayanan Kesehatan Penderita Hipertensi	3	1	1	UPTD Puskesmas Buluspesantren II,					Jumlah Penderita Hipertensi yang Mendapatkan Pelayanan Kesehatan	1567 Orang	38.450.000	38.450.000	DAK Non Fisik	P1

Nomor	Urusan/ Bidang/ Program / Kegiatan/ Sub Kegiatan	Prioritas Kabupaten	Prioritas Propinsi	Prioritas Nasional	Lokasi	Indikator						Keterangan Sub Kegiatan			
						Program		Kegiatan		Sub Kegiatan		Pagu	Prakiraan	Sumber	Prioritas
						Tolok Ukur	Target	Tolok Ukur	Target	Tolok Ukur	Target	Indikatif (Rp)	Maju (Rp)	Dana	
(1)	(2)	(3)	(4)	(5)	(6)	(7)	(8)	(9)	(10)	(11)	(12)	(13)	(14)	(15)	(16)
1.02.1-2.0-0.0-0.01.12.02.2.02.09	Pengelolaan Pelayanan Kesehatan Penderita Diabetes Melitus	3	1	1	UPTD Puskesmas Buluspesantren II,					Jumlah Penderita Diabetes Militus yang Mendapatkan Pelayanan Kesehatan	240 Orang	38.475.000	38.475.000	DAK Non Fisik	P1
1.02.1-2.0-0.0-0.01.12.02.2.02.10	Pengelolaan Pelayanan Kesehatan Orang Dengan Gangguan Jiwa Berat	3	1	1	UPTD Puskesmas Buluspesantren II,					Jumlah Penderita Gangguan Jiwa Berat yang Mendapatkan Pelayanan Kesehatan	100 Orang	15.135.000	15.135.000	DAK Non Fisik	P1
1.02.1-2.0-0.0-0.01.12.02.2.02.11	Pengelolaan Pelayanan Kesehatan Orang Terduga Tuberkulosis	3	1	1	UPTD Puskesmas Buluspesantren II,					Jumlah Terduga Penderita Tubecolosis yang Mendapatkan Pelayanan Kesehatan	27 Orang	10.720.000	10.720.000	DAK Non Fisik	P1
1.02.1-2.0-0.0-0.01.12.02.2.02.12	Pengelolaan Pelayanan Kesehatan Orang Dengan Risiko Terinfeksi HIV	3	1	1	UPTD Puskesmas Buluspesantren II,					Jumlah Orang Beresiko Terkena HIV yang Mendapatkan Pelayanan Kesehatan	100 Orang	11.270.000	11.270.000	DAK Non Fisik	P1
1.02.1-2.0-0.0-0.01.12.02.2.02.15	Pengelolaan Pelayanan Kesehatan Gizi Masyarakat	3	1	1	UPTD Puskesmas Buluspesantren II,					Jumlah Desa yang Mendapatkan Pelayanan Kesehatan Gizi Masyarakat	10 Desa	38.711.900	38.711.900	DAK Non Fisik	P1
1.02.1-2.0-0.0-0.01.12.02.2.02.17	Pengelolaan Pelayanan Kesehatan Lingkungan	3	1	1	UPTD Puskesmas Buluspesantren II,					Jumlah Desa yang Mendapatkan Pelayanan Kesehatan Lingkungan	7 Desa	52.255.000	52.255.000	DAK Non Fisik	P1
1.02.1-2.0-0.0-0.01.12.02.2.02.18	Pengelolaan Pelayanan Promosi Kesehatan	3	1	1	UPTD Puskesmas Buluspesantren II,					Jumlah Desa yang Mendapatkan Pelayanan Promosi Kesehatan	10 Desa	70.769.900	70.769.900	DAK Non Fisik	P1
										Jumlah Pengelolaan Pelayanan Kesehatan Tradisional, Akupuntur, Asuhan Mandiri dan Tradisional Lainnya	3 Kegiatan				
1.02.1-2.0-0.0-0.01.12.02.2.02.25	Pelayanan Kesehatan Penyakit Menular dan Tidak Menular	3	1	1	UPTD Puskesmas Buluspesantren II,					Jumlah Pelayanan Kesehatan Penyakit Menular dan Tidak Menular	10 Kegiatan	67.135.700	67.135.700	DAK Non Fisik	P1

Nomor	Urusan/ Bidang/ Program / Kegiatan/ Sub Kegiatan	Prioritas Kabupaten	Prioritas Propinsi	Prioritas Nasional	Lokasi	Indikator						Keterangan Sub Kegiatan			
						Program		Kegiatan		Sub Kegiatan		Pagu	Prakiraan	Sumber	Prioritas
						Tolok Ukur	Target	Tolok Ukur	Target	Tolok Ukur	Target	Indikatif (Rp)	Maju (Rp)	Dana	
(1)	(2)	(3)	(4)	(5)	(6)	(7)	(8)	(9)	(10)	(11)	(12)	(13)	(14)	(15)	(16)
										Jumlah Desa yang Mendapatkan Pelayanan Survailens Kesehatan	10 Desa				
1.02.1-2.0-0.0-0.01.12.02.2.02.33	Operasional Pelayanan Puskesmas	3	1	1	UPTD Puskesmas Buluspesantren II,					Jumlah Paket Operasional Pelayanan Kesehatan	1 Paket	1.403.976.000	1.403.976.000	DAU,DAK Non Fisik	P1
1-2.0-0.0-0.01.13	**UPTD Puskesmas Gombong I**											**2.104.835.000**	**2.315.318.420**		
1.1-2.0-0.0-0.01.13	**URUSAN PEMERINTAHAN WAJIB YANG BERKAITAN DENGAN PELAYANAN DASAR**											**2.104.835.000**	**2.315.318.420**		
1.02.1-2.0-0.0-0.01.13	**URUSAN PEMERINTAHAN BIDANG KESEHATAN**											**2.104.835.000**	**2.315.318.420**		
1.02.1-2.0-0.0-0.01.13.02	**PROGRAM PEMENUHAN UPAYA KESEHATAN PERORANGAN DAN UPAYA KESEHATAN MASYARAKAT**					**Terlayaninya kesehatan masyarakat desa melalui BLUD Puskesmas**	**1 unit**					**2.104.835.000**	**2.315.318.420**		
1.02.1-2.0-0.0-0.01.13.02.2.02	**Penyediaan Layanan Kesehatan untuk UKM dan UKP Rujukan Tingkat Daerah Kabupaten/Kota**							**Persentase Penyediaan Layanan Kesehatan untuk UKM dan UKP Rujukan di Wilayah Puskesmas**	**100%**			**2.104.835.000**	**2.315.318.420**		
1.02.1-2.0-0.0-0.01.13.02.2.02.01	Pengelolaan Pelayanan Kesehatan Ibu Hamil	3	1	1	UPTD Puskesmas Gombong I,					Jumlah ibu hamil mendapatkan pelayanan sesuai stndar	172 Orang	23.210.000	25.531.000	DAK Non Fisik	P1
1.02.1-2.0-0.0-0.01.13.02.2.02.02	Pengelolaan Pelayanan Kesehatan Ibu Bersalin	3	1	1	UPTD Puskesmas Gombong I,					Jumlah ibu bersalin mendapatkan pelayanan kesehatan	154 Orang	5.289.000	5.817.900	DAK Non Fisik	P1
1.02.1-2.0-0.0-0.01.13.02.2.02.03	Pengelolaan Pelayanan Kesehatan Bayi Baru Lahir	3	1	1	UPTD Puskesmas Gombong I,					Jumlah bayi baru lahir mendapatkan pelayanan kesehatan	154 Orang	7.605.700	8.366.270	DAK Non Fisik	P1
1.02.1-2.0-0.0-0.01.13.02.2.02.04	Pengelolaan Pelayanan Kesehatan Balita	3	1	1	UPTD Puskesmas Gombong I,					Jumlah balita yang mendapatkan pelayanan kesehatan	540 Orang	130.260.000	143.286.000	DAK Non Fisik	P1

Nomor	Urusan/ Bidang/ Program / Kegiatan/ Sub Kegiatan	Prioritas Kabupaten	Prioritas Propinsi	Prioritas Nasional	Lokasi	Indikator						Keterangan Sub Kegiatan			
						Program		Kegiatan		Sub Kegiatan		Pagu	Prakiraan	Sumber	Prioritas
						Tolok Ukur	Target	Tolok Ukur	Target	Tolok Ukur	Target	Indikatif (Rp)	Maju (Rp)	Dana	
(1)	(2)	(3)	(4)	(5)	(6)	(7)	(8)	(9)	(10)	(11)	(12)	(13)	(14)	(15)	(16)
1.02.1-2.0-0.0-0.01.13.02.2.02.05	Pengelolaan Pelayanan Kesehatan pada Usia Pendidikan Dasar	3	1	1	UPTD Puskesmas Gombong I,					Jumlah sekolah yang mendapatkan pelayanan kesehatan	25 Sekolah	18.007.200	19.807.920	DAK Non Fisik	P1
1.02.1-2.0-0.0-0.01.13.02.2.02.06	Pengelolaan Pelayanan Kesehatan pada Usia Produktif	3	1	1	UPTD Puskesmas Gombong I,					Jumlah orang usiaproduktif yang mendapatkan pelayanan kesehatan	7582 Orang	119.971.000	131.968.100	DAK Non Fisik	P1
1.02.1-2.0-0.0-0.01.13.02.2.02.07	Pengelolaan Pelayanan Kesehatan pada Usia Lanjut	3	1	1	UPTD Puskesmas Gombong I,					Jumlah orang usia lanjut yang mendapatkan pelayanan kesehatan	1381 Orang	42.830.000	47.113.000	DAK Non Fisik	P1
1.02.1-2.0-0.0-0.01.13.02.2.02.08	Pengelolaan Pelayanan Kesehatan Penderita Hipertensi	3	1	1	UPTD Puskesmas Gombong I,					Jumlah penderita hipertensi yang mendapatkan pelayanan kesehatan	254 Orang	16.280.000	17.908.000	DAK Non Fisik	P1
1.02.1-2.0-0.0-0.01.13.02.2.02.09	Pengelolaan Pelayanan Kesehatan Penderita Diabetes Melitus	3	1	1	UPTD Puskesmas Gombong I,					Jumlah penderita diabetes melitus yang mendapatkan pelayanan kesehatan	467 Orang	7.237.800	7.961.500	DAK Non Fisik	P1
1.02.1-2.0-0.0-0.01.13.02.2.02.10	Pengelolaan Pelayanan Kesehatan Orang Dengan Gangguan Jiwa Berat	3	1	1	UPTD Puskesmas Gombong I,					Jumlah ODGJ yang mendapatkan pelayanan kesehatan	56 Orang	7.770.000	8.547.000	DAK Non Fisik	P1
										--- Jumlah penderita keswa dan NAPZA mendapatkan pelayanan kesehatan	--- 5 Kegiatan				
1.02.1-2.0-0.0-0.01.13.02.2.02.11	Pengelolaan Pelayanan Kesehatan Orang Terduga Tuberkulosis	3	1	1	UPTD Puskesmas Gombong I,					Jumlah terduga penderita tuberkulosis yang mendapatkan pelayanan kesehatan	24 Orang	7.300.000	8.030.000	DAK Non Fisik	P1
1.02.1-2.0-0.0-0.01.13.02.2.02.12	Pengelolaan Pelayanan Kesehatan Orang Dengan Risiko Terinfeksi HIV	3	1	1	UPTD Puskesmas Gombong I,					Jumlah orang beresiko HIV yang mendapatkan pelayanan kesehatan	0 Orang	11.650.000	12.815.000	DAK Non Fisik	P1
1.02.1-2.0-0.0-0.01.13.02.2.02.15	Pengelolaan Pelayanan Kesehatan Gizi Masyarakat	3	1	1	UPTD Puskesmas Gombong I,					Jumlah Desa yang mendapatkan pelayanan gizi	5 Desa	89.260.000	98.186.000	DAK Non Fisik	P1

Nomor	Urusan/ Bidang/ Program / Kegiatan/ Sub Kegiatan	Prioritas Kabupaten	Prioritas Propinsi	Prioritas Nasional	Lokasi	Indikator						Keterangan Sub Kegiatan			
						Program		Kegiatan		Sub Kegiatan		Pagu	Prakiraan	Sumber	Prioritas
						Tolok Ukur	Target	Tolok Ukur	Target	Tolok Ukur	Target	Indikatif (Rp)	Maju (Rp)	Dana	
(1)	(2)	(3)	(4)	(5)	(6)	(7)	(8)	(9)	(10)	(11)	(12)	(13)	(14)	(15)	(16)
1.02.1-2.0-0.0-0.01.13.02.2.02.16	Pengelolaan Pelayanan Kesehatan Kerja dan Olahraga	3	1	1	UPTD Puskesmas Gombong I,					Jumlah Desa yang mendapatkan pelayanan kesehatan olahraga	5 Desa	17.230.000	18.953.000	DAK Non Fisik	P1
1.02.1-2.0-0.0-0.01.13.02.2.02.17	Pengelolaan Pelayanan Kesehatan Lingkungan	3	1	1	UPTD Puskesmas Gombong I,					Jumlah Desa yang mendapatkan pelayanan kesehatan lingkungan	5 Desa	57.348.000	63.082.800	DAK Non Fisik	P1
1.02.1-2.0-0.0-0.01.13.02.2.02.18	Pengelolaan Pelayanan Promosi Kesehatan	3	1	1	UPTD Puskesmas Gombong I,					Jumlah Desa yang mendapatkan pelayanan promosi kesehatan	5 Desa	49.001.000	53.901.100	DAK Non Fisik	P1
1.02.1-2.0-0.0-0.01.13.02.2.02.19	Pengelolaan Pelayanan Kesehatan Tradisonal, Akupuntur, Asuhan Mandiri dan Tradisional Lainnya	3	1	1	UPTD Puskesmas Gombong I,					Jumlah kegiatan pengelolaan pelayanan kesehatan tradisional	12 Kegiatan	7.119.000	7.830.900	DAK Non Fisik	P1
1.02.1-2.0-0.0-0.01.13.02.2.02.20	Pengelolaan Surveilans Kesehatan	3	1	1	UPTD Puskesmas Gombong I,					Jumlah Desa yang mendapatkan pelayanan surveilans kesehatan	5 Desa	26.732.000	29.405.200	DAK Non Fisik	P1
1.02.1-2.0-0.0-0.01.13.02.2.02.25	Pelayanan Kesehatan Penyakit Menular dan Tidak Menular	3	1	1	UPTD Puskesmas Gombong I,					Jumlah kegiatan pelayanan kesehatan penyakit menular dan tidakmenular	12 Kegiatan	7.044.300	7.748.730	DAK Non Fisik	P1
1.02.1-2.0-0.0-0.01.13.02.2.02.33	Operasional Pelayanan Puskesmas	3	1	5	UPTD Puskesmas Gombong I,					Jumlah Paket Operasional Pelayanan Puskesmas	1 Paket	1.453.690.000	1.599.059.000	DAU,DAK Non Fisik	P1
1-2.0-0.0-0.01.14	**UPTD Puskesmas Gombong II**											**1.948.605.000**	**1.948.605.000**		
1.1-2.0-0.0-0.01.14	**URUSAN PEMERINTAHAN WAJIB YANG BERKAITAN DENGAN PELAYANAN DASAR**											**1.948.605.000**	**1.948.605.000**		
1.02.1-2.0-0.0-0.01.14	**URUSAN PEMERINTAHAN BIDANG KESEHATAN**											**1.948.605.000**	**1.948.605.000**		
1.02.1-2.0-0.0-0.01.14.02	**PROGRAM PEMENUHAN UPAYA KESEHATAN PERORANGAN DAN UPAYA KESEHATAN MASYARAKAT**					**Terlayaninya kesehatan masyarakat desa melalui BLUD Puskesmas**	**1 unit**					**1.948.605.000**	**1.948.605.000**		

Nomor	Urusan/ Bidang/ Program / Kegiatan/ Sub Kegiatan	Prioritas Kabupaten	Prioritas Propinsi	Prioritas Nasional	Lokasi	Indikator						Keterangan Sub Kegiatan			
						Program		Kegiatan		Sub Kegiatan		Pagu Indikatif (Rp)	Prakiraan Maju (Rp)	Sumber Dana	Prioritas
						Tolok Ukur	Target	Tolok Ukur	Target	Tolok Ukur	Target				
(1)	(2)	(3)	(4)	(5)	(6)	(7)	(8)	(9)	(10)	(11)	(12)	(13)	(14)	(15)	(16)
1.02.1-2.0-0.0-0.01.14.02.2.02	**Penyediaan Layanan Kesehatan untuk UKM dan UKP Rujukan Tingkat Daerah Kabupaten/Kota**							**Persentase Penyediaan Fasilitas Pelayanan Kesehatan untuk UKM dan UKP Rujukan di tingkat Puskesmas**	**100%**			**1.948.605.000**	**1.948.605.000**		
1.02.1-2.0-0.0-0.01.14.02.2.02.01	Pengelolaan Pelayanan Kesehatan Ibu Hamil	3	1	1	UPTD Puskesmas Gombong II,					Jumlah ibu hamil yang dilayani sesuai dengan standart	591 Orang	41.970.000	41.970.000	DAK Non Fisik	P1
1.02.1-2.0-0.0-0.01.14.02.2.02.02	Pengelolaan Pelayanan Kesehatan Ibu Bersalin	3	1	1	UPTD Puskesmas Gombong II,					Jumlah ibu bersalin yang mendapatkan pelayanan kesehatan	570 Orang	3.480.000	3.480.000	DAK Non Fisik	P1
1.02.1-2.0-0.0-0.01.14.02.2.02.03	Pengelolaan Pelayanan Kesehatan Bayi Baru Lahir	3	1	1	UPTD Puskesmas Gombong II,					Jumlah bayi baru lahir yang dilayani sesuai standart	542 Anak	7.200.000	7.200.000	DAK Non Fisik	P1
1.02.1-2.0-0.0-0.01.14.02.2.02.04	Pengelolaan Pelayanan Kesehatan Balita	3	1	1	UPTD Puskesmas Gombong II,					Jumlah bayi baru lahir yang mendapatkan pelayanan kesehatan	1938 Anak	203.188.000	203.188.000	DAK Non Fisik	P1
1.02.1-2.0-0.0-0.01.14.02.2.02.05	Pengelolaan Pelayanan Kesehatan pada Usia Pendidikan Dasar	3	1	1	UPTD Puskesmas Gombong II,					Jumlah sekolah yang mendapatkan pelayanan kesehatan	30 Sekolah	25.300.000	25.300.000	DAK Non Fisik	P1
1.02.1-2.0-0.0-0.01.14.02.2.02.06	Pengelolaan Pelayanan Kesehatan pada Usia Produktif	3	1	1	UPTD Puskesmas Gombong II,					Jumlah orang usia produktif yang mendapatkan pelayanan kesehatan	5652 Orang	1.635.000	1.635.000	DAK Non Fisik	P1
1.02.1-2.0-0.0-0.01.14.02.2.02.07	Pengelolaan Pelayanan Kesehatan pada Usia Lanjut	3	1	1	UPTD Puskesmas Gombong II,					Jumlah orang usia lanjut yang mendapatkan pelayanan kesehatan	3706 Orang	50.710.000	50.710.000	DAK Non Fisik	P1
1.02.1-2.0-0.0-0.01.14.02.2.02.08	Pengelolaan Pelayanan Kesehatan Penderita Hipertensi	3	1	1	UPTD Puskesmas Gombong II,					Jumlah penderita hipertensi yang mendapatkan pelayanan kesehatan	8639 Orang	3.960.000	3.960.000	DAK Non Fisik	P1
1.02.1-2.0-0.0-0.01.14.02.2.02.09	Pengelolaan Pelayanan Kesehatan Penderita Diabetes Melitus	3	1	1	UPTD Puskesmas Gombong II,					Jumlah penderita diabetes melitus yang mendapatkan pelayanan kesehatan	561 Orang	3.960.000	3.960.000	DAK Non Fisik	P1

Nomor	Urusan/ Bidang/ Program / Kegiatan/ Sub Kegiatan	Prioritas Kabupaten	Prioritas Propinsi	Prioritas Nasional	Lokasi	Indikator						Keterangan Sub Kegiatan			
						Program		Kegiatan		Sub Kegiatan		Pagu	Prakiraan	Sumber	Prioritas
						Tolok Ukur	Target	Tolok Ukur	Target	Tolok Ukur	Target	Indikatif (Rp)	Maju (Rp)	Dana	
(1)	(2)	(3)	(4)	(5)	(6)	(7)	(8)	(9)	(10)	(11)	(12)	(13)	(14)	(15)	(16)
1.02.1-2.0-0.0-0.01.14.02.2.02.10	Pengelolaan Pelayanan Kesehatan Orang Dengan Gangguan Jiwa Berat	3	1	1	UPTD Puskesmas Gombong II,					Jumlah orang dengan ganguan jiwa berat yang mendapat pelayanan kesehatan	18 Orang	8.956.000	8.956.000	DAK Non Fisik	P1
1.02.1-2.0-0.0-0.01.14.02.2.02.11	Pengelolaan Pelayanan Kesehatan Orang Terduga Tuberkulosis	3	1	1	UPTD Puskesmas Gombong II,					Jumlah orang terduga tuberkolusis yang mendapat pelayanan kesehatan	60 Orang	12.840.000	12.840.000	DAK Non Fisik	P1
1.02.1-2.0-0.0-0.01.14.02.2.02.12	Pengelolaan Pelayanan Kesehatan Orang Dengan Risiko Terinfeksi HIV	3	1	1	UPTD Puskesmas Gombong II,					Jumlah orang dengan resiko terinfeksi HIV yang mendapat pelayanan kesehatan	681 Orang	7.740.000	7.740.000	DAK Non Fisik	P1
1.02.1-2.0-0.0-0.01.14.02.2.02.15	Pengelolaan Pelayanan Kesehatan Gizi Masyarakat	3	1	1	UPTD Puskesmas Gombong II,					Jumlah desa yang mendapatkan pelayanan gizi	9 Desa	68.629.000	68.629.000	DAK Non Fisik	P1
1.02.1-2.0-0.0-0.01.14.02.2.02.16	Pengelolaan Pelayanan Kesehatan Kerja dan Olahraga	3	1	1	UPTD Puskesmas Gombong II,					Jumlah desa yang mendapatkan pelayanan kesehatan olahraga	9 Desa	6.920.000	6.920.000	DAK Non Fisik	P1
1.02.1-2.0-0.0-0.01.14.02.2.02.17	Pengelolaan Pelayanan Kesehatan Lingkungan	3	1	1	UPTD Puskesmas Gombong II,					Jumlah desa yang mendapatkan pelayanan kesehatan lingkungan	9 Desa	61.685.000	61.685.000	DAK Non Fisik	P1
1.02.1-2.0-0.0-0.01.14.02.2.02.18	Pengelolaan Pelayanan Promosi Kesehatan	3	1	1	UPTD Puskesmas Gombong II,					Jumlah desa yang mendapatkan pelayanan promosi kesehatan	9 Desa	127.461.000	127.461.000	DAK Non Fisik	P1
1.02.1-2.0-0.0-0.01.14.02.2.02.19	Pengelolaan Pelayanan Kesehatan Tradisonal, Akupuntur, Asuhan Mandiri dan Tradisional Lainnya	3	1	1	UPTD Puskesmas Gombong II,					Jumlah kegiatan pengelolaan pelayanan kesehatan tradisional	2 Kegiatan	10.712.000	10.712.000	DAK Non Fisik	P1
1.02.1-2.0-0.0-0.01.14.02.2.02.20	Pengelolaan Surveilans Kesehatan	3	1	1	UPTD Puskesmas Gombong II,					Jumlah desa yang mendapatkan pelayanan surveilans kesehatan	9 Desa	14.982.000	14.982.000	DAK Non Fisik	P1
1.02.1-2.0-0.0-0.01.14.02.2.02.25	Pelayanan Kesehatan Penyakit Menular dan Tidak Menular	3	1	1	UPTD Puskesmas Gombong II,					Jumlah kegiatan pelayanan kesehatan penyakit menular dan tidak menular	3 Kegiatan	21.665.000	21.665.000	DAK Non Fisik	P1

Nomor	Urusan/ Bidang/ Program / Kegiatan/ Sub Kegiatan	Prioritas Kabupaten	Prioritas Propinsi	Prioritas Nasional	Lokasi	Indikator						Keterangan Sub Kegiatan			
						Program		Kegiatan		Sub Kegiatan		Pagu	Prakiraan	Sumber	Prioritas
						Tolok Ukur	Target	Tolok Ukur	Target	Tolok Ukur	Target	Indikatif (Rp)	Maju (Rp)	Dana	
(1)	(2)	(3)	(4)	(5)	(6)	(7)	(8)	(9)	(10)	(11)	(12)	(13)	(14)	(15)	(16)
1.02.1-2.0-0.0-0.01.14.02.2.02.33	Operasional Pelayanan Puskesmas	3	1	1	UPTD Puskesmas Gombong II,					Jumlah paket operasional pelayanan puskesmas	1 Paket	1.265.612.000	1.265.612.000	DAU,DAK Non Fisik	P1
1-2.0-0.0-0.01.15	**UPTD Puskesmas Karanganyar**											**3.069.578.000**	**3.089.138.000**		
1.1-2.0-0.0-0.01.15	**URUSAN PEMERINTAHAN WAJIB YANG BERKAITAN DENGAN PELAYANAN DASAR**											**3.069.578.000**	**3.089.138.000**		
1.02.1-2.0-0.0-0.01.15	**URUSAN PEMERINTAHAN BIDANG KESEHATAN**											**3.069.578.000**	**3.089.138.000**		
1.02.1-2.0-0.0-0.01.15.02	**PROGRAM PEMENUHAN UPAYA KESEHATAN PERORANGAN DAN UPAYA KESEHATAN MASYARAKAT**					**Terlayaninya kesehatan masyarakat desa melalui BLUD Puskesmas**	**1 unit**					**3.069.578.000**	**3.089.138.000**		
1.02.1-2.0-0.0-0.01.15.02.2.02	**Penyediaan Layanan Kesehatan untuk UKM dan UKP Rujukan Tingkat Daerah Kabupaten/Kota**							**Persentase Penyediaan Fasilitas Pelayanan Kesehatan Untuk UKM dan UKP Kewenangan di Tingkat Puskesmas**	**100%**			**3.069.578.000**	**3.089.138.000**		
1.02.1-2.0-0.0-0.01.15.02.2.02.01	Pengelolaan Pelayanan Kesehatan Ibu Hamil	3	1	1	UPTD Puskesmas Karanganyar,					Jumlah ibu hamil mendapatkan pelayanan sesuai standar	499 Orang	49.800.000	49.800.000	DAK Non Fisik	P1
1.02.1-2.0-0.0-0.01.15.02.2.02.02	Pengelolaan Pelayanan Kesehatan Ibu Bersalin	3	1	1	UPTD Puskesmas Karanganyar,					Jumlah Ibu bersalin yang mendapatkan pelayanan kesehatan	459 Orang	6.120.000	6.120.000	DAK Non Fisik	P1
1.02.1-2.0-0.0-0.01.15.02.2.02.03	Pengelolaan Pelayanan Kesehatan Bayi Baru Lahir	3	1	1	UPTD Puskesmas Karanganyar,					Jumlah bayi baru lahir yang mendapatkan pelayanan kesehatan	459 Orang	12.920.000	12.920.000	DAK Non Fisik	P1
1.02.1-2.0-0.0-0.01.15.02.2.02.04	Pengelolaan Pelayanan Kesehatan Balita	3	1	1	UPTD Puskesmas Karanganyar,					Jumlah balita yang mendapatkan pelayanan kesehatan	2051 Orang	179.523.000	179.523.000	DAK Non Fisik	P1
1.02.1-2.0-0.0-0.01.15.02.2.02.05	Pengelolaan Pelayanan Kesehatan pada Usia Pendidikan Dasar	3	1	1	UPTD Puskesmas Karanganyar,					Jumlah sekolah yang mendapatkan pelayanan kesehatan	36 Sekolah	12.930.000	12.930.000	DAK Non Fisik	P1

Nomor	Urusan/ Bidang/ Program / Kegiatan/ Sub Kegiatan	Prioritas Kabupaten	Prioritas Propinsi	Prioritas Nasional	Lokasi	Indikator						Keterangan Sub Kegiatan			
						Program		Kegiatan		Sub Kegiatan		Pagu	Prakiraan	Sumber	Prioritas
						Tolok Ukur	Target	Tolok Ukur	Target	Tolok Ukur	Target	Indikatif (Rp)	Maju (Rp)	Dana	
(1)	(2)	(3)	(4)	(5)	(6)	(7)	(8)	(9)	(10)	(11)	(12)	(13)	(14)	(15)	(16)
1.02.1-2.0-0.0-0.01.15.02.2.02.06	Pengelolaan Pelayanan Kesehatan pada Usia Produktif	3	1	1	UPTD Puskesmas Karanganyar,					Jumlah orang usia produktif yang mendapatkan pelayanan kesehatan	24002 Orang	6.120.000	6.120.000	DAK Non Fisik	P1
1.02.1-2.0-0.0-0.01.15.02.2.02.07	Pengelolaan Pelayanan Kesehatan pada Usia Lanjut	3	1	1	UPTD Puskesmas Karanganyar,					Jumlah orang usia lanjut yang mendapatkan pelayanan kesehatan	12164 Orang	56.280.000	56.280.000	DAK Non Fisik	P1
1.02.1-2.0-0.0-0.01.15.02.2.02.08	Pengelolaan Pelayanan Kesehatan Penderita Hipertensi	3	1	1	UPTD Puskesmas Karanganyar,					Jumlah penderita hipertensi mendapatkan pelayanan kesehatan	2740 Orang	10.400.000	10.400.000	DAK Non Fisik	P1
1.02.1-2.0-0.0-0.01.15.02.2.02.09	Pengelolaan Pelayanan Kesehatan Penderita Diabetes Melitus	3	1	1	UPTD Puskesmas Karanganyar,					Jumlah penderita diabetes melitus yang mendapatkan pelayanan kesehatan	216 Orang	6.600.000	6.600.000	DAK Non Fisik	P1
1.02.1-2.0-0.0-0.01.15.02.2.02.10	Pengelolaan Pelayanan Kesehatan Orang Dengan Gangguan Jiwa Berat	3	1	1	UPTD Puskesmas Karanganyar,					Jumlah ODGJ yang mendapatkan pelayanan kesehatan	158 Orang	34.865.000	34.865.000	DAK Non Fisik	P1
1.02.1-2.0-0.0-0.01.15.02.2.02.11	Pengelolaan Pelayanan Kesehatan Orang Terduga Tuberkulosis	3	1	1	UPTD Puskesmas Karanganyar,					Jumlah terduga penderita tuberkulosis yang mendapatkan pelayanan kesehatan	345 Orang	17.520.000	17.520.000	DAK Non Fisik	P1
1.02.1-2.0-0.0-0.01.15.02.2.02.12	Pengelolaan Pelayanan Kesehatan Orang Dengan Risiko Terinfeksi HIV	3	1	1	UPTD Puskesmas Karanganyar,					Jumlah orang beresiko HIV yang mendapatkan pelayanan kesehaan	1000 Orang	7.200.000	7.200.000	DAK Non Fisik	P1
1.02.1-2.0-0.0-0.01.15.02.2.02.15	Pengelolaan Pelayanan Kesehatan Gizi Masyarakat	3	1	1	UPTD Puskesmas Karanganyar,					Jumlah Desa yang mendapatkan pelayanan gizi	11 Desa	34.026.000	34.026.000	DAK Non Fisik	P1
1.02.1-2.0-0.0-0.01.15.02.2.02.16	Pengelolaan Pelayanan Kesehatan Kerja dan Olahraga	3	1	1	UPTD Puskesmas Karanganyar,					Jumlah desa yang mendapatkan pelayanan kesehatan olahraga	11 Desa	15.600.000	15.600.000	DAK Non Fisik	P1
1.02.1-2.0-0.0-0.01.15.02.2.02.17	Pengelolaan Pelayanan Kesehatan Lingkungan	3	1	1	UPTD Puskesmas Karanganyar,					Jumlah desa yang mendapatkan pelayanan kesehatan lingkungan	11 Desa	18.380.000	37.940.000	DAK Non Fisik	P1

Nomor	Urusan/ Bidang/ Program / Kegiatan/ Sub Kegiatan	Prioritas Kabupaten	Prioritas Propinsi	Prioritas Nasional	Lokasi	Indikator						Keterangan Sub Kegiatan			
						Program		Kegiatan		Sub Kegiatan		Pagu Indikatif (Rp)	Prakiraan Maju (Rp)	Sumber Dana	Prioritas
						Tolok Ukur	Target	Tolok Ukur	Target	Tolok Ukur	Target				
(1)	(2)	(3)	(4)	(5)	(6)	(7)	(8)	(9)	(10)	(11)	(12)	(13)	(14)	(15)	(16)
1.02.1-2.0-0.0-0.01.15.02.2.02.18	Pengelolaan Pelayanan Promosi Kesehatan	3	1	1	UPTD Puskesmas Karanganyar,					Jumlah Desa yang mendapatkan pelayanan promosi kesehatan	11 Desa	212.526.000	212.526.000	DAK Non Fisik	P1
1.02.1-2.0-0.0-0.01.15.02.2.02.19	Pengelolaan Pelayanan Kesehatan Tradisonal, Akupuntur, Asuhan Mandiri dan Tradisional Lainnya	3	1	1	UPTD Puskesmas Karanganyar,					Jumlah kegiatan pengelolaan pelayanan kesehatan tradisional	1 Kegiatan	6.800.000	6.800.000	DAK Non Fisik	P1
1.02.1-2.0-0.0-0.01.15.02.2.02.20	Pengelolaan Surveilans Kesehatan	3	1	1	UPTD Puskesmas Karanganyar,					Jumlah Desa yang mendapatkan pelayanan surveilans kesehatan	11 Desa	5.300.000	5.300.000	DAK Non Fisik	P1
1.02.1-2.0-0.0-0.01.15.02.2.02.22	Pengelolaan Pelayanan Kesehatan Jiwa dan NAPZA	3	1	1	UPTD Puskesmas Karanganyar,					Jumlah Kegiatan pelayanan kesehatan jiwa dan NAPZA	3 Kegiatan	11.840.000	11.840.000	DAK Non Fisik	P1
1.02.1-2.0-0.0-0.01.15.02.2.02.25	Pelayanan Kesehatan Penyakit Menular dan Tidak Menular	3	1	1	UPTD Puskesmas Karanganyar,					Jumlah Kegiatan Pelayanan Kesehatan Penyakit Menular dan Tidak Menular	2 Kegiatan	15.390.000	15.390.000	DAK Non Fisik	P1
1.02.1-2.0-0.0-0.01.15.02.2.02.33	Operasional Pelayanan Puskesmas	3	1	1	UPTD Puskesmas Karanganyar,					Jumlah paket operasional pelayanan Puskesmas	1 Paket	2.349.438.000	2.349.438.000	DAU,DAK Non Fisik	P1
1-2.0-0.0-0.01.16	**UPTD Puskesmas Karanggayam I**											**3.538.309.000**	**681.513.948**		
1.1-2.0-0.0-0.01.16	**URUSAN PEMERINTAHAN WAJIB YANG BERKAITAN DENGAN PELAYANAN DASAR**											**3.538.309.000**	**681.513.948**		
1.02.1-2.0-0.0-0.01.16	**URUSAN PEMERINTAHAN BIDANG KESEHATAN**											**3.538.309.000**	**681.513.948**		
1.02.1-2.0-0.0-0.01.16.02	**PROGRAM PEMENUHAN UPAYA KESEHATAN PERORANGAN DAN UPAYA KESEHATAN MASYARAKAT**					**Terlayaninya kesehatan masyarakat desa melalui BLUD Puskesmas**	**1 unit**					**3.538.309.000**	**681.513.948**		
1.02.1-2.0-0.0-0.01.16.02.2.02	**Penyediaan Layanan Kesehatan untuk UKM dan UKP Rujukan Tingkat Daerah Kabupaten/Kota**							**Presentase penyediaan fasilitas pelayanan Kesehatan untuk UKM dan UKP rujukan kewenangan di tingkat Puskesmas**	**100%**			**3.538.309.000**	**681.513.948**		

Nomor	Urusan/ Bidang/ Program / Kegiatan/ Sub Kegiatan	Prioritas Kabupaten	Prioritas Propinsi	Prioritas Nasional	Lokasi	Indikator						Keterangan Sub Kegiatan			
						Program		Kegiatan		Sub Kegiatan		Pagu	Prakiraan	Sumber	Prioritas
						Tolok Ukur	Target	Tolok Ukur	Target	Tolok Ukur	Target	Indikatif (Rp)	Maju (Rp)	Dana	
(1)	(2)	(3)	(4)	(5)	(6)	(7)	(8)	(9)	(10)	(11)	(12)	(13)	(14)	(15)	(16)
1.02.1-2.0-0.0-0.01.16.02.2.02.01	Pengelolaan Pelayanan Kesehatan Ibu Hamil	3	1	1	UPTD Puskesmas Karanggayam I,					Jumlah Ibu hamil yang mendapatkan pelayanan sesuai standar	460 Orang	49.219.000	50.203.000	DAK Non Fisik	P1
1.02.1-2.0-0.0-0.01.16.02.2.02.02	Pengelolaan Pelayanan Kesehatan Ibu Bersalin	3	1	1	UPTD Puskesmas Karanggayam I,					Jumlah Ibu bersalin yang mendapatakan Pelayanan Kesehatan	433 Orang	6.340.000	6.466.000	DAK Non Fisik	P1
1.02.1-2.0-0.0-0.01.16.02.2.02.03	Pengelolaan Pelayanan Kesehatan Bayi Baru Lahir	3	1	1	UPTD Puskesmas Karanggayam I,					Jumlah bayi baru lahir yang mendapatkan pelayanan kesehatan	437 Orang	8.425.000	9.267.000	DAK Non Fisik	P1
1.02.1-2.0-0.0-0.01.16.02.2.02.04	Pengelolaan Pelayanan Kesehatan Balita	3	1	1	UPTD Puskesmas Karanggayam I,					Jumlah balita yang mendapatkan pelayanan kesehatan	1776 Orang	107.486.100	109.635.000	DAK Non Fisik	P1
1.02.1-2.0-0.0-0.01.16.02.2.02.05	Pengelolaan Pelayanan Kesehatan pada Usia Pendidikan Dasar	3	1	1	UPTD Puskesmas Karanggayam I,					Jumlah sekolah yang mendapatkan pelayanan kesehatan	56 Sekolah	7.244.000	7.388.000	DAK Non Fisik	P1
1.02.1-2.0-0.0-0.01.16.02.2.02.06	Pengelolaan Pelayanan Kesehatan pada Usia Produktif	3	1	1	UPTD Puskesmas Karanggayam I,					Jumlah orang usia produktif yang mendapatkan pelayanan kesehatan	26221 Orang	32.984.500	33.644.000	DAK Non Fisik	P1
1.02.1-2.0-0.0-0.01.16.02.2.02.07	Pengelolaan Pelayanan Kesehatan pada Usia Lanjut	3	1	1	UPTD Puskesmas Karanggayam I,					Jumlah orang usia lanjut yang mendapatkan pelayanan kesehatan	6001 Orang	44.807.500	45.703.000	DAK Non Fisik	P1
1.02.1-2.0-0.0-0.01.16.02.2.02.08	Pengelolaan Pelayanan Kesehatan Penderita Hipertensi	3	1	1	UPTD Puskesmas Karanggayam I,					Jumlah penderita hipertensi yang mendapatkan pelayanan kesehatan	7879 Orang	20.014.000	20.414.000	DAK Non Fisik	P1
1.02.1-2.0-0.0-0.01.16.02.2.02.09	Pengelolaan Pelayanan Kesehatan Penderita Diabetes Melitus	3	1	1	UPTD Puskesmas Karanggayam I,					Jumlah penderita diabetes melitus yang mendapatkan pelayanan	274 Orang	30.070.000	30.671.000	DAK Non Fisik	P1
1.02.1-2.0-0.0-0.01.16.02.2.02.10	Pengelolaan Pelayanan Kesehatan Orang Dengan Gangguan Jiwa Berat	3	1	1	UPTD Puskesmas Karanggayam I,					Jumlah orang dengan gangguan jiwa berat yang mendapatkan pelayanan kesehatan	120 Orang	33.477.400	34.146.948	DAK Non Fisik	P1

Nomor	Urusan/ Bidang/ Program / Kegiatan/ Sub Kegiatan	Prioritas Kabupaten	Prioritas Propinsi	Prioritas Nasional	Lokasi	Indikator						Keterangan Sub Kegiatan			
						Program		Kegiatan		Sub Kegiatan		Pagu	Prakiraan	Sumber	Prioritas
						Tolok Ukur	Target	Tolok Ukur	Target	Tolok Ukur	Target	Indikatif (Rp)	Maju (Rp)	Dana	
(1)	(2)	(3)	(4)	(5)	(6)	(7)	(8)	(9)	(10)	(11)	(12)	(13)	(14)	(15)	(16)
1.02.1-2.0-0.0-0.01.16.02.2.02.11	Pengelolaan Pelayanan Kesehatan Orang Terduga Tuberkulosis	3	1	1	UPTD Puskesmas Karanggayam I,					Jumlah orang terduga tuberkulosis yang mendapatkan pelayanan kesehatan	359 Orang	31.415.500	32.043.000	DAK Non Fisik	P1
1.02.1-2.0-0.0-0.01.16.02.2.02.12	Pengelolaan Pelayanan Kesehatan Orang Dengan Risiko Terinfeksi HIV	3	1	1	UPTD Puskesmas Karanggayam I,					Jumlah orang dengan resiko terinfeksi HIV yang mendapatkan pelayanan kesehatan	467 Orang	17.478.000	17.827.000	DAK Non Fisik	P1
1.02.1-2.0-0.0-0.01.16.02.2.02.15	Pengelolaan Pelayanan Kesehatan Gizi Masyarakat	3	1	1	UPTD Puskesmas Karanggayam I,					Jumlah desa yang mendapatkan pelayanan gizi	11 Desa	23.689.100	24.162.000	DAK Non Fisik	P1
1.02.1-2.0-0.0-0.01.16.02.2.02.17	Pengelolaan Pelayanan Kesehatan Lingkungan	3	1	1	UPTD Puskesmas Karanggayam I,					Jumlah desa yang mendapatkan pelayanan kesehatan lingkungan	11 Desa	21.985.000	22.424.000	DAK Non Fisik	P1
1.02.1-2.0-0.0-0.01.16.02.2.02.18	Pengelolaan Pelayanan Promosi Kesehatan	3	1	1	UPTD Puskesmas Karanggayam I,					Jumlah desa yang mendapatkan pelayanan promosi kesehatan	11 Desa	95.665.800	97.579.000	DAK Non Fisik	P1
1.02.1-2.0-0.0-0.01.16.02.2.02.20	Pengelolaan Surveilans Kesehatan	3	1	1	UPTD Puskesmas Karanggayam I,					Jumlah desa yang mendapatkan pelayanan surveilan kesehatan	11 Desa	68.620.100	69.992.000	DAK Non Fisik	P1
1.02.1-2.0-0.0-0.01.16.02.2.02.25	Pelayanan Kesehatan Penyakit Menular dan Tidak Menular	3	1	1	UPTD Puskesmas Karanggayam I,					Jumlah kegiatanyang mendapatkan pelayanan kesehatan penyakit menular dan tidak menular	11 Kegiatan	68.578.000	69.949.000	DAK Non Fisik	P1
1.02.1-2.0-0.0-0.01.16.02.2.02.33	Operasional Pelayanan Puskesmas	3	1	1	UPTD Puskesmas Karanggayam I,					Jumlah Paket Oprasional Pelayanan Puskesmas	1 Paket	2.870.810.000	0	DAU	P1
1-2.0-0.0-0.01.17	**UPTD Puskesmas Karanggayam II**											**1.975.250.000**	**1.975.250.000**		
1.1-2.0-0.0-0.01.17	**URUSAN PEMERINTAHAN WAJIB YANG BERKAITAN DENGAN PELAYANAN DASAR**											**1.975.250.000**	**1.975.250.000**		
1.02.1-2.0-0.0-0.01.17	**URUSAN PEMERINTAHAN BIDANG KESEHATAN**											**1.975.250.000**	**1.975.250.000**		

Nomor	Urusan/ Bidang/ Program / Kegiatan/ Sub Kegiatan	Prioritas Kabupaten	Prioritas Propinsi	Prioritas Nasional	Lokasi	Indikator						Keterangan Sub Kegiatan			
						Program		Kegiatan		Sub Kegiatan		Pagu Indikatif (Rp)	Prakiraan Maju (Rp)	Sumber Dana	Prioritas
						Tolok Ukur	Target	Tolok Ukur	Target	Tolok Ukur	Target				
(1)	(2)	(3)	(4)	(5)	(6)	(7)	(8)	(9)	(10)	(11)	(12)	(13)	(14)	(15)	(16)
1.02.1-2.0-0.0-0.01.17.02	**PROGRAM PEMENUHAN UPAYA KESEHATAN PERORANGAN DAN UPAYA KESEHATAN MASYARAKAT**					**Terlayaninya kesehatan masyarakat desa melalui BLUD Puskesmas**	**1 unit**					**1.975.250.000**	**1.975.250.000**		
1.02.1-2.0-0.0-0.01.17.02.2.02	**Penyediaan Layanan Kesehatan untuk UKM dan UKP Rujukan Tingkat Daerah Kabupaten/Kota**							**Persentase penyediaan layanan kesehatan untuk UKM dan UKP Rujukan di tingkat Puskesmas**	**100 %**			**1.975.250.000**	**1.975.250.000**		
1.02.1-2.0-0.0-0.01.17.02.2.02.01	Pengelolaan Pelayanan Kesehatan Ibu Hamil	3	1	1	UPTD Puskesmas Karanggayam II,					Jumlah ibu hamil yang mendapatkan pelayanan sesuai standar	452 Orang	21.255.000	21.255.000	DAK Non Fisik	P1
1.02.1-2.0-0.0-0.01.17.02.2.02.02	Pengelolaan Pelayanan Kesehatan Ibu Bersalin	3	1	1	UPTD Puskesmas Karanggayam II,					jumlah ibu bersalin yang mendapatkan pelayanan kesehatan	355 Orang	2.960.000	2.960.000	DAK Non Fisik	P1
1.02.1-2.0-0.0-0.01.17.02.2.02.03	Pengelolaan Pelayanan Kesehatan Bayi Baru Lahir	3	1	1	UPTD Puskesmas Karanggayam II,					Jumlah bayi baru lahir yang mendapatkan pelayanan kesehatan	353 Orang	13.520.000	13.520.000	DAK Non Fisik	P1
1.02.1-2.0-0.0-0.01.17.02.2.02.04	Pengelolaan Pelayanan Kesehatan Balita	3	1	1	UPTD Puskesmas Karanggayam II,					Jumlah balita yang mendapatkan pelayanan kesehatan	1312 Orang	22.650.000	22.650.000	DAK Non Fisik	P1
1.02.1-2.0-0.0-0.01.17.02.2.02.05	Pengelolaan Pelayanan Kesehatan pada Usia Pendidikan Dasar	3	1	1	UPTD Puskesmas Karanggayam II,					jumlah sekolah yang mendapatkan pelayanan kesehatan	48 Sekolah	38.310.000	38.310.000	DAK Non Fisik	P1
1.02.1-2.0-0.0-0.01.17.02.2.02.06	Pengelolaan Pelayanan Kesehatan pada Usia Produktif	3	1	1	UPTD Puskesmas Karanggayam II,					jumlah orang usia produktif yang mendapatkan pelayanan kesehatan	11757 Orang	99.795.000	99.795.000	DAK Non Fisik	P1
1.02.1-2.0-0.0-0.01.17.02.2.02.07	Pengelolaan Pelayanan Kesehatan pada Usia Lanjut	3	1	1	UPTD Puskesmas Karanggayam II,					jumlah orang usia lanjut yang mendapatkan pelayanan kesehatan	3170 Orang	65.100.000	65.100.000	DAK Non Fisik	P1
1.02.1-2.0-0.0-0.01.17.02.2.02.08	Pengelolaan Pelayanan Kesehatan Penderita Hipertensi	3	1	1	UPTD Puskesmas Karanggayam II,					jumlah penderita hipertensi yang mendapatkan pelayanan kesehatan	442 Orang	3.600.000	3.600.000	DAK Non Fisik	P1

Nomor	Urusan/ Bidang/ Program / Kegiatan/ Sub Kegiatan	Prioritas Kabupaten	Prioritas Propinsi	Prioritas Nasional	Lokasi	Indikator						Keterangan Sub Kegiatan			
						Program		Kegiatan		Sub Kegiatan		Pagu	Prakiraan	Sumber	Prioritas
						Tolok Ukur	Target	Tolok Ukur	Target	Tolok Ukur	Target	Indikatif (Rp)	Maju (Rp)	Dana	
(1)	(2)	(3)	(4)	(5)	(6)	(7)	(8)	(9)	(10)	(11)	(12)	(13)	(14)	(15)	(16)
1.02.1-2.0-0.0-0.01.17.02.2.02.09	Pengelolaan Pelayanan Kesehatan Penderita Diabetes Melitus	3	1	1	UPTD Puskesmas Karanggayam II,					jumlah penderita diabetes melitus yang mendapatkan pelayanan kesehatan	442 Orang	3.600.000	3.600.000	DAK Non Fisik	P1
1.02.1-2.0-0.0-0.01.17.02.2.02.10	Pengelolaan Pelayanan Kesehatan Orang Dengan Gangguan Jiwa Berat	3	1	1	UPTD Puskesmas Karanggayam II,					jumlah penderita gangguan jiwa berat yang mendapatkan pelayanan kesehatan	27 Orang	17.680.000	17.680.000	DAK Non Fisik	P1
1.02.1-2.0-0.0-0.01.17.02.2.02.11	Pengelolaan Pelayanan Kesehatan Orang Terduga Tuberkulosis	3	1	1	UPTD Puskesmas Karanggayam II,					jumlah orang terduga penderita tuberkulosis yang mendapatkan pelayanan kesehatan	40 Orang	19.920.000	19.920.000	DAK Non Fisik	P1
1.02.1-2.0-0.0-0.01.17.02.2.02.12	Pengelolaan Pelayanan Kesehatan Orang Dengan Risiko Terinfeksi HIV	3	1	1	UPTD Puskesmas Karanggayam II,					jumlah orang resiko terkena hiv yang mendapatkan pelayanan kesehatan	452 Orang	7.810.000	7.810.000	DAK Non Fisik	P1
1.02.1-2.0-0.0-0.01.17.02.2.02.15	Pengelolaan Pelayanan Kesehatan Gizi Masyarakat	3	1	1	UPTD Puskesmas Karanggayam II,					jumlah desa yang mendapatkan pelayanan kesehatan gizi	8 Desa	82.960.000	82.960.000	DAK Non Fisik	P1
1.02.1-2.0-0.0-0.01.17.02.2.02.16	Pengelolaan Pelayanan Kesehatan Kerja dan Olahraga	3	1	1	UPTD Puskesmas Karanggayam II,					jumlah desa yang mendapatkan pelayanan kesehatan kerja dan olahraga	8 Desa	3.835.000	3.835.000	DAK Non Fisik	P1
1.02.1-2.0-0.0-0.01.17.02.2.02.17	Pengelolaan Pelayanan Kesehatan Lingkungan	3	1	1	UPTD Puskesmas Karanggayam II,					jumlah desa yang mendapatkan pelayanan kesehatan lingkungan	8 Desa	35.315.000	35.315.000	DAK Non Fisik	P1
1.02.1-2.0-0.0-0.01.17.02.2.02.18	Pengelolaan Pelayanan Promosi Kesehatan	3	1	1	UPTD Puskesmas Karanggayam II,					jumlah desa yang mendapatkan pelayanan promosi kesehatan	8 Desa	150.031.000	150.031.000	DAK Non Fisik	P1
1.02.1-2.0-0.0-0.01.17.02.2.02.19	Pengelolaan Pelayanan Kesehatan Tradisonal, Akupuntur, Asuhan Mandiri dan Tradisional Lainnya	3	1	1	UPTD Puskesmas Karanggayam II,					jumlah masyarakat yang mendapatkan pelayanan kesehatan tradisional, akupuntur, asuhan mandiri dan tradisional lainnya	8 Desa	7.000.000	7.000.000	DAK Non Fisik	P1

Nomor	Urusan/ Bidang/ Program / Kegiatan/ Sub Kegiatan	Prioritas Kabupaten	Prioritas Propinsi	Prioritas Nasional	Lokasi	Indikator						Keterangan Sub Kegiatan			
						Program		Kegiatan		Sub Kegiatan		Pagu	Prakiraan	Sumber	Prioritas
						Tolok Ukur	Target	Tolok Ukur	Target	Tolok Ukur	Target	Indikatif (Rp)	Maju (Rp)	Dana	
(1)	(2)	(3)	(4)	(5)	(6)	(7)	(8)	(9)	(10)	(11)	(12)	(13)	(14)	(15)	(16)
1.02.1-2.0-0.0-0.01.17.02.2.02.20	Pengelolaan Surveilans Kesehatan	3	1	1	UPTD Puskesmas Karanggayam II,					jumlah desa yang mendapatkan pelayanan kegiatan surveilans kesehatan	8 Desa	7.940.000	7.940.000	DAK Non Fisik	P1
1.02.1-2.0-0.0-0.01.17.02.2.02.33	Operasional Pelayanan Puskesmas	3	1	1	UPTD Puskesmas Karanggayam II,					jumlah paket operasional pelayanan puskesmas	2 Kegiatan	1.371.969.000	1.371.969.000	DAU,DAK Non Fisik	P1
1-2.0-0.0-0.01.18	**UPTD Puskesmas Karangsambung**											**3.286.625.000**	**0**		
1.1-2.0-0.0-0.01.18	**URUSAN PEMERINTAHAN WAJIB YANG BERKAITAN DENGAN PELAYANAN DASAR**											**3.286.625.000**	**0**		
1.02.1-2.0-0.0-0.01.18	**URUSAN PEMERINTAHAN BIDANG KESEHATAN**											**3.286.625.000**	**0**		
1.02.1-2.0-0.0-0.01.18.02	**PROGRAM PEMENUHAN UPAYA KESEHATAN PERORANGAN DAN UPAYA KESEHATAN MASYARAKAT**					**Terlayaninya kesehatan masyarakat desa melalui BLUD Puskesmas**	**1 unit**					**3.286.625.000**	**0**		
1.02.1-2.0-0.0-0.01.18.02.2.02	**Penyediaan Layanan Kesehatan untuk UKM dan UKP Rujukan Tingkat Daerah Kabupaten/Kota**							**Persentase Penyediaan Fasilitas Pelayanan Kesehatan untuk UKM dan UKP Kewenangan di tingkat Puskesmas**	**100%**			**3.286.625.000**	**0**		
1.02.1-2.0-0.0-0.01.18.02.2.02.01	Pengelolaan Pelayanan Kesehatan Ibu Hamil	3	1	1	UPTD Puskesmas Karangsambung,					Jumlah bumil mendapatkan pelayanan sesuai standar	757 Orang	32.220.800	0	DAK Non Fisik	P1
1.02.1-2.0-0.0-0.01.18.02.2.02.02	Pengelolaan Pelayanan Kesehatan Ibu Bersalin	3	1	1	UPTD Puskesmas Karangsambung,					Jumlah ibu bersalin yang mendapatkan pelayanan kesehatan	695 Orang	1.000.000	0	DAK Non Fisik	P1
1.02.1-2.0-0.0-0.01.18.02.2.02.03	Pengelolaan Pelayanan Kesehatan Bayi Baru Lahir	3	1	1	UPTD Puskesmas Karangsambung,					Jumlah bayi baru lahir yang mendapatkan pelayanan kesehatan	620 Orang	8.680.000	0	DAK Non Fisik	P1
1.02.1-2.0-0.0-0.01.18.02.2.02.04	Pengelolaan Pelayanan Kesehatan Balita	3	1	1	UPTD Puskesmas Karangsambung,					jumlah balita yang mendapatkan pelayanan kesehatan	2544 Orang	130.260.000	0	DAK Non Fisik	P1

Nomor	Urusan/ Bidang/ Program / Kegiatan/ Sub Kegiatan	Prioritas Kabupaten	Prioritas Propinsi	Prioritas Nasional	Lokasi	Indikator						Keterangan Sub Kegiatan			
						Program		Kegiatan		Sub Kegiatan		Pagu Indikatif (Rp)	Prakiraan Maju (Rp)	Sumber Dana	Prioritas
						Tolok Ukur	Target	Tolok Ukur	Target	Tolok Ukur	Target				
(1)	(2)	(3)	(4)	(5)	(6)	(7)	(8)	(9)	(10)	(11)	(12)	(13)	(14)	(15)	(16)
1.02.1-2.0-0.0-0.01.18.02.2.02.05	Pengelolaan Pelayanan Kesehatan pada Usia Pendidikan Dasar	3	1	1	UPTD Puskesmas Karangsambung,					Jumlah sekolah yang mendapatkan pelayanan kesehatan	62 Orang	69.450.000	0	DAK Non Fisik	P1
1.02.1-2.0-0.0-0.01.18.02.2.02.06	Pengelolaan Pelayanan Kesehatan pada Usia Produktif	3	1	1	UPTD Puskesmas Karangsambung,					Jumlah orang usia produktif yang mendapatkan pelayanan kesehatan	30193 Orang	6.100.000	0	DAK Non Fisik	P1
1.02.1-2.0-0.0-0.01.18.02.2.02.07	Pengelolaan Pelayanan Kesehatan pada Usia Lanjut	3	1	1	UPTD Puskesmas Karangsambung,					Jumlah orang usia lanjut yang mendapatkan pelayanan kesehatan	5274 Orang	7.620.000	0	DAK Non Fisik	P1
1.02.1-2.0-0.0-0.01.18.02.2.02.08	Pengelolaan Pelayanan Kesehatan Penderita Hipertensi	3	1	1	UPTD Puskesmas Karangsambung,					Jumlah penderita hipertensi mendapatkan pelayanan kesehatan	11425 Orang	1.870.000	0	DAK Non Fisik	P1
1.02.1-2.0-0.0-0.01.18.02.2.02.09	Pengelolaan Pelayanan Kesehatan Penderita Diabetes Melitus	3	1	1	UPTD Puskesmas Karangsambung,					Jumlah penderita diabetes melitus yang mendapatkan pelayanan kesehatan	398 Orang	5.000.000	0	DAK Non Fisik	P1
1.02.1-2.0-0.0-0.01.18.02.2.02.10	Pengelolaan Pelayanan Kesehatan Orang Dengan Gangguan Jiwa Berat	3	1	1	UPTD Puskesmas Karangsambung,					Jumlah ODGJ yang mendapatkan pelayanan kesehatan	171 Orang	6.250.000	0	DAK Non Fisik	P1
1.02.1-2.0-0.0-0.01.18.02.2.02.11	Pengelolaan Pelayanan Kesehatan Orang Terduga Tuberkulosis	3	1	1	UPTD Puskesmas Karangsambung,					Jumlah terduga penderita tuberkulosis yang mendapatkan pelayanan kesehatan	86 Orang	1.450.000	0	DAK Non Fisik	P1
1.02.1-2.0-0.0-0.01.18.02.2.02.12	Pengelolaan Pelayanan Kesehatan Orang Dengan Risiko Terinfeksi HIV	3	1	1	UPTD Puskesmas Karangsambung,					Jumlah orang beresiko HIV yang mendapatkan pelayanan kesehatan	800 Orang	4.400.000	0	DAK Non Fisik	P1
1.02.1-2.0-0.0-0.01.18.02.2.02.15	Pengelolaan Pelayanan Kesehatan Gizi Masyarakat	3	1	1	UPTD Puskesmas Karangsambung,					Jumlah desa yang mendapatkan pelayanan gizi	14 Desa	99.447.200	0	DAK Non Fisik	P1
1.02.1-2.0-0.0-0.01.18.02.2.02.16	Pengelolaan Pelayanan Kesehatan Kerja dan Olahraga	3	1	1	UPTD Puskesmas Karangsambung,					Jumlah desa yang mendapatkan pelayanan kesehatan olahraga	14 Desa	27.000.000	0	DAK Non Fisik	P1

Nomor	Urusan/ Bidang/ Program / Kegiatan/ Sub Kegiatan	Prioritas Kabupaten	Prioritas Propinsi	Prioritas Nasional	Lokasi	Indikator						Keterangan Sub Kegiatan			
						Program		Kegiatan		Sub Kegiatan		Pagu Indikatif (Rp)	Prakiraan Maju (Rp)	Sumber Dana	Prioritas
						Tolok Ukur	Target	Tolok Ukur	Target	Tolok Ukur	Target				
(1)	(2)	(3)	(4)	(5)	(6)	(7)	(8)	(9)	(10)	(11)	(12)	(13)	(14)	(15)	(16)
1.02.1-2.0-0.0-0.01.18.02.2.02.17	Pengelolaan Pelayanan Kesehatan Lingkungan	3	1	1	UPTD Puskesmas Karangsambung,					Jumlah desa yang mendapatkan pelayanan kesehatan lingkungan	14 Desa	32.360.000	0	DAK Non Fisik	P1
1.02.1-2.0-0.0-0.01.18.02.2.02.18	Pengelolaan Pelayanan Promosi Kesehatan	3	1	1	UPTD Puskesmas Karangsambung,					Jumlah desa yang mendapatkan pelayanan promosi kesehatan	14 Desa	70.560.000	0	DAK Non Fisik	P1
1.02.1-2.0-0.0-0.01.18.02.2.02.19	Pengelolaan Pelayanan Kesehatan Tradisonal, Akupuntur, Asuhan Mandiri dan Tradisional Lainnya	3	1	1	UPTD Puskesmas Karangsambung,					Jumlah kegiatan pengelolaan pelayanankesehatan tradisional	1 Kegiatan	1.500.000	0	DAK Non Fisik	P1
1.02.1-2.0-0.0-0.01.18.02.2.02.20	Pengelolaan Surveilans Kesehatan	3	1	1	UPTD Puskesmas Karangsambung,					Jumlah desa yang mendapatkan pelayanan surveilans kesehatan	14 Desa	10.000.000	0	DAK Non Fisik	P1
1.02.1-2.0-0.0-0.01.18.02.2.02.22	Pengelolaan Pelayanan Kesehatan Jiwa dan NAPZA	3	1	1	UPTD Puskesmas Karangsambung,					Jumlah kegiatan pelayanan kesehatan jiwa dan NAPZA	4 Kegiatan	17.200.000	0	DAK Non Fisik	P1
1.02.1-2.0-0.0-0.01.18.02.2.02.23	Pengelolaan Upaya Kesehatan Khusus	3	1	1	UPTD Puskesmas Karangsambung,					Jumlah kegiatan pengelolaan kesehatan khusus	1 Kegiatan	5.200.000	0	DAK Non Fisik	P1
1.02.1-2.0-0.0-0.01.18.02.2.02.25	Pelayanan Kesehatan Penyakit Menular dan Tidak Menular	3	1	1	UPTD Puskesmas Karangsambung,					Jumlah kegiatan pelayanan kesehatan penyakit menular dan tidak menular	4 Kegiatan	84.742.000	0	DAK Non Fisik	P1
1.02.1-2.0-0.0-0.01.18.02.2.02.33	Operasional Pelayanan Puskesmas	3	1	1	UPTD Puskesmas Karangsambung,					Jumlah paket operasional pelayanan kesehatan	1 Paket	2.664.315.000	0	DAU,DAK Non Fisik	P1
1-2.0-0.0-0.01.19	**UPTD Puskesmas Kebumen I**											**2.992.498.000**	**2.992.497.500**		
1.1-2.0-0.0-0.01.19	**URUSAN PEMERINTAHAN WAJIB YANG BERKAITAN DENGAN PELAYANAN DASAR**											**2.992.498.000**	**2.992.497.500**		
1.02.1-2.0-0.0-0.01.19	**URUSAN PEMERINTAHAN BIDANG KESEHATAN**											**2.992.498.000**	**2.992.497.500**		

Nomor	Urusan/ Bidang/ Program / Kegiatan/ Sub Kegiatan	Prioritas Kabupaten	Prioritas Propinsi	Prioritas Nasional	Lokasi	Indikator						Keterangan Sub Kegiatan			
						Program		Kegiatan		Sub Kegiatan		Pagu Indikatif (Rp)	Prakiraan Maju (Rp)	Sumber Dana	Prioritas
						Tolok Ukur	Target	Tolok Ukur	Target	Tolok Ukur	Target				
(1)	(2)	(3)	(4)	(5)	(6)	(7)	(8)	(9)	(10)	(11)	(12)	(13)	(14)	(15)	(16)
1.02.1-2.0-0.0-0.01.19.02	**PROGRAM PEMENUHAN UPAYA KESEHATAN PERORANGAN DAN UPAYA KESEHATAN MASYARAKAT**					**Terlayaninya kesehatan masyarakat desa melalui BLUD Puskesmas**	**1 unit**					**2.992.498.000**	**2.992.497.500**		
1.02.1-2.0-0.0-0.01.19.02.2.02	**Penyediaan Layanan Kesehatan untuk UKM dan UKP Rujukan Tingkat Daerah Kabupaten/Kota**							**Persentase Penyediaan Fasilitas Pelayanan Kesehatan Untuk UKM dan UKP Kewenangan di tingkat Puskesmas**	**100%**			**2.992.498.000**	**2.992.497.500**		
1.02.1-2.0-0.0-0.01.19.02.2.02.01	Pengelolaan Pelayanan Kesehatan Ibu Hamil	3	1	1	UPTD Puskesmas Kebumen I,					Jumlah ibu hamil mendapatkan pelayanan sesuai standar	680 Orang	44.905.000	44.905.000	DAK Non Fisik	P1
1.02.1-2.0-0.0-0.01.19.02.2.02.02	Pengelolaan Pelayanan Kesehatan Ibu Bersalin	3	1	1	UPTD Puskesmas Kebumen I,					Jumlah ibu bersalin yang mendapatkan pelayanan kesehatan	649 Orang	8.030.000	8.030.000	DAK Non Fisik	P1
1.02.1-2.0-0.0-0.01.19.02.2.02.03	Pengelolaan Pelayanan Kesehatan Bayi Baru Lahir	3	1	1	UPTD Puskesmas Kebumen I,					Jumlah bayi baru lahir yang mendapatkan pelayanan kesehatan	613 Orang	8.030.000	8.030.000	DAK Non Fisik	P1
1.02.1-2.0-0.0-0.01.19.02.2.02.04	Pengelolaan Pelayanan Kesehatan Balita	3	1	1	UPTD Puskesmas Kebumen I,					Jumlah balita yang mendapatkan pelayanan kesehatan	2015 Orang	17.145.500	17.145.000	DAK Non Fisik	P1
1.02.1-2.0-0.0-0.01.19.02.2.02.05	Pengelolaan Pelayanan Kesehatan pada Usia Pendidikan Dasar	3	1	1	UPTD Puskesmas Kebumen I,					Jumlah sekolah yang mendapatkan pelayanan kesehatan	39 Sekolah	30.368.500	30.368.500	DAK Non Fisik	P1
1.02.1-2.0-0.0-0.01.19.02.2.02.06	Pengelolaan Pelayanan Kesehatan pada Usia Produktif	3	1	1	UPTD Puskesmas Kebumen I,					Jumlah orang usia produktif yang mendapatkan pelayanan kesehatan	2266 Orang	74.385.000	74.385.000	DAK Non Fisik	P1
1.02.1-2.0-0.0-0.01.19.02.2.02.07	Pengelolaan Pelayanan Kesehatan pada Usia Lanjut	3	1	1	UPTD Puskesmas Kebumen I,					Jumlah orang usia lanjut yang mendapatkan pelayanan kesehatan	455 Orang	6.750.000	6.750.000	DAK Non Fisik	P1
1.02.1-2.0-0.0-0.01.19.02.2.02.08	Pengelolaan Pelayanan Kesehatan Penderita Hipertensi	3	1	1	UPTD Puskesmas Kebumen I,					Jumlah penderita hipertensi mendapatkan pelayanan kesehatan	112 Orang	7.200.000	7.200.000	DAK Non Fisik	P1

Nomor	Urusan/ Bidang/ Program / Kegiatan/ Sub Kegiatan	Prioritas Kabupaten	Prioritas Propinsi	Prioritas Nasional	Lokasi	Indikator						Keterangan Sub Kegiatan			
						Program		Kegiatan		Sub Kegiatan		Pagu	Prakiraan	Sumber	Prioritas
						Tolok Ukur	Target	Tolok Ukur	Target	Tolok Ukur	Target	Indikatif (Rp)	Maju (Rp)	Dana	
(1)	(2)	(3)	(4)	(5)	(6)	(7)	(8)	(9)	(10)	(11)	(12)	(13)	(14)	(15)	(16)
1.02.1-2.0-0.0-0.01.19.02.2.02.09	Pengelolaan Pelayanan Kesehatan Penderita Diabetes Melitus	3	1	1	UPTD Puskesmas Kebumen I,					Jumlah penderita diabetes melitus yang mendapatkan pelayanan kesehatan	2871 Orang	13.328.000	13.328.000	DAK Non Fisik	P1
1.02.1-2.0-0.0-0.01.19.02.2.02.10	Pengelolaan Pelayanan Kesehatan Orang Dengan Gangguan Jiwa Berat	3	1	1	UPTD Puskesmas Kebumen I,					Jumlah ODGJ yang mendapatkan pelayanan kesehatan	166 Orang	23.876.000	23.876.000	DAK Non Fisik	P1
1.02.1-2.0-0.0-0.01.19.02.2.02.11	Pengelolaan Pelayanan Kesehatan Orang Terduga Tuberkulosis	3	1	1	UPTD Puskesmas Kebumen I,					Jumlah terduga penderita tuberkulosis yang mendapatkan pelayanan kesehatan	415 Orang	9.980.000	9.980.000	DAK Non Fisik	P1
1.02.1-2.0-0.0-0.01.19.02.2.02.12	Pengelolaan Pelayanan Kesehatan Orang Dengan Risiko Terinfeksi HIV	3	1	1	UPTD Puskesmas Kebumen I,					Jumlah orang beresiko HIV yang mendapatkan pelayanan kesehatan	680 Orang	5.250.000	5.250.000	DAK Non Fisik	P1
1.02.1-2.0-0.0-0.01.19.02.2.02.15	Pengelolaan Pelayanan Kesehatan Gizi Masyarakat	3	1	1	UPTD Puskesmas Kebumen I,					Jumlah Desa yang mendapatkan pelayanan gizi	11 Desa	117.226.000	117.226.000	DAK Non Fisik	P1
1.02.1-2.0-0.0-0.01.19.02.2.02.16	Pengelolaan Pelayanan Kesehatan Kerja dan Olahraga	3	1	1	UPTD Puskesmas Kebumen I,					Jumlah Desa yang mendapatkan pelayanan kesehatan olahraga	11 Desa	22.939.000	22.939.000	DAK Non Fisik	P1
1.02.1-2.0-0.0-0.01.19.02.2.02.17	Pengelolaan Pelayanan Kesehatan Lingkungan	3	1	1	UPTD Puskesmas Kebumen I,					Jumlah Desa yang mendapatkan pelayanan kesehatan lingkungan	11 Desa	64.265.000	64.265.000	DAK Non Fisik	P1
1.02.1-2.0-0.0-0.01.19.02.2.02.18	Pengelolaan Pelayanan Promosi Kesehatan	3	1	1	UPTD Puskesmas Kebumen I,					Jumlah Desa yang mendapatkan pelayanan promosi kesehatan	11 Desa	197.430.000	197.430.000	DAK Non Fisik	P1
1.02.1-2.0-0.0-0.01.19.02.2.02.19	Pengelolaan Pelayanan Kesehatan Tradisonal, Akupuntur, Asuhan Mandiri dan Tradisional Lainnya	3	1	1	UPTD Puskesmas Kebumen I,					Jumlah kegiatan pengelolaan pelayanan kesehatan tradisional	2 Kegiatan	5.950.000	5.950.000	DAK Non Fisik	P1
1.02.1-2.0-0.0-0.01.19.02.2.02.20	Pengelolaan Surveilans Kesehatan	3	1	1	UPTD Puskesmas Kebumen I,					Jumlah Desa yang mendapatkan pelayanan surveilans kesehatan	11 Desa	11.880.000	11.880.000	DAK Non Fisik	P1

Nomor	Urusan/ Bidang/ Program / Kegiatan/ Sub Kegiatan	Prioritas Kabupaten	Prioritas Propinsi	Prioritas Nasional	Lokasi	Indikator						Keterangan Sub Kegiatan			
						Program		Kegiatan		Sub Kegiatan		Pagu	Prakiraan	Sumber	Prioritas
						Tolok Ukur	Target	Tolok Ukur	Target	Tolok Ukur	Target	Indikatif (Rp)	Maju (Rp)	Dana	
(1)	(2)	(3)	(4)	(5)	(6)	(7)	(8)	(9)	(10)	(11)	(12)	(13)	(14)	(15)	(16)
1.02.1-2.0-0.0-0.01.19.02.2.02.25	Pelayanan Kesehatan Penyakit Menular dan Tidak Menular	3	1	1	UPTD Puskesmas Kebumen I,					Jumlah masyarakat terlayani akibat penyakit menular dan tidak menular	5 Kegiatan	26.985.000	26.985.000	DAK Non Fisik	P1
1.02.1-2.0-0.0-0.01.19.02.2.02.33	Operasional Pelayanan Puskesmas	3	1	1	UPTD Puskesmas Kebumen I,					Jumlah paket Operasional Pelayanan Puskesmas	1 Paket	2.296.575.000	2.296.575.000	DAU,DAK Non Fisik	P1
1-2.0-0.0-0.01.20	**UPTD Puskesmas Kebumen II**											**2.885.950.000**	**2.885.950.000**		
1.1-2.0-0.0-0.01.20	**URUSAN PEMERINTAHAN WAJIB YANG BERKAITAN DENGAN PELAYANAN DASAR**											**2.885.950.000**	**2.885.950.000**		
1.02.1-2.0-0.0-0.01.20	**URUSAN PEMERINTAHAN BIDANG KESEHATAN**											**2.885.950.000**	**2.885.950.000**		
1.02.1-2.0-0.0-0.01.20.02	**PROGRAM PEMENUHAN UPAYA KESEHATAN PERORANGAN DAN UPAYA KESEHATAN MASYARAKAT**					**Terlayaninya kesehatan masyarakat desa melalui BLUD Puskesmas**	**1 unit**					**2.885.950.000**	**2.885.950.000**		
1.02.1-2.0-0.0-0.01.20.02.2.02	**Penyediaan Layanan Kesehatan untuk UKM dan UKP Rujukan Tingkat Daerah Kabupaten/Kota**							**Persentase Penyediaan Layanan Kesehatan untuk UKM dan UKP Rujukan Tingkat Daerah Kabupaten/Kota**	**100%**			**2.885.950.000**	**2.885.950.000**		
1.02.1-2.0-0.0-0.01.20.02.2.02.01	Pengelolaan Pelayanan Kesehatan Ibu Hamil	3	1	1	UPTD Puskesmas Kebumen II,					Jumlah Ibu Hamil Mendapatkan Pelayanan Sesuai Standar	735 Orang	37.690.000	37.690.000	DAK Non Fisik	P1
1.02.1-2.0-0.0-0.01.20.02.2.02.04	Pengelolaan Pelayanan Kesehatan Balita	3	1	1	UPTD Puskesmas Kebumen II,					Jumlah Balita yang Mendapatkan Pelayanan Kesehatan	3000 Orang	32.340.000	32.340.000	DAK Non Fisik	P1
1.02.1-2.0-0.0-0.01.20.02.2.02.05	Pengelolaan Pelayanan Kesehatan pada Usia Pendidikan Dasar	3	1	1	UPTD Puskesmas Kebumen II,					Jumlah Sekolah yang Mendapatkan Pelayanan Kesehatan	47 Sekolah	23.849.000	23.849.000	DAK Non Fisik	P1

Nomor	Urusan/ Bidang/ Program / Kegiatan/ Sub Kegiatan	Prioritas Kabupaten	Prioritas Propinsi	Prioritas Nasional	Lokasi	Indikator						Keterangan Sub Kegiatan			
						Program		Kegiatan		Sub Kegiatan		Pagu	Prakiraan	Sumber	Prioritas
						Tolok Ukur	Target	Tolok Ukur	Target	Tolok Ukur	Target	Indikatif (Rp)	Maju (Rp)	Dana	
(1)	(2)	(3)	(4)	(5)	(6)	(7)	(8)	(9)	(10)	(11)	(12)	(13)	(14)	(15)	(16)
1.02.1-2.0-0.0-0.01.20.02.2.02.06	Pengelolaan Pelayanan Kesehatan pada Usia Produktif	3	1	1	UPTD Puskesmas Kebumen II,					Jumlah Orang Usia Produktif yang Mendapatkan Pelayanan Kesehatan	37238 Orang	65.620.000	65.620.000	DAK Non Fisik	P1
1.02.1-2.0-0.0-0.01.20.02.2.02.07	Pengelolaan Pelayanan Kesehatan pada Usia Lanjut	3	1	1	UPTD Puskesmas Kebumen II,					Jumlah Orang Usia Lanjut yang Mendapatkan Pelayanan Kesehatan	4564 Orang	21.360.000	21.360.000	DAK Non Fisik	P1
1.02.1-2.0-0.0-0.01.20.02.2.02.08	Pengelolaan Pelayanan Kesehatan Penderita Hipertensi	3	1	1	UPTD Puskesmas Kebumen II,					Jumlah Penderita Hipertensi yang Mendapatkan Pelayanan Kesehatan	3548 Orang	10.725.000	10.725.000	DAK Non Fisik	P1
1.02.1-2.0-0.0-0.01.20.02.2.02.09	Pengelolaan Pelayanan Kesehatan Penderita Diabetes Melitus	3	1	1	UPTD Puskesmas Kebumen II,					Jumlah Penderita Diabetes Mellitus yang Mendapatkan Pelayanan Kesehatan	454 Orang	10.725.000	10.725.000	DAK Non Fisik	P1
1.02.1-2.0-0.0-0.01.20.02.2.02.10	Pengelolaan Pelayanan Kesehatan Orang Dengan Gangguan Jiwa Berat	3	1	1	UPTD Puskesmas Kebumen II,					Jumlah ODGJ yang Mendapatkan Pelayanan Kesehatan	166 Orang	14.379.000	14.379.000	DAK Non Fisik	P1
1.02.1-2.0-0.0-0.01.20.02.2.02.11	Pengelolaan Pelayanan Kesehatan Orang Terduga Tuberkulosis	3	1	1	UPTD Puskesmas Kebumen II,					Jumlah Terduga Penderita Tuberculosis yang Mendapatkan Pelayanan Kesehatan	420 Orang	4.890.000	4.890.000	DAK Non Fisik	P1
1.02.1-2.0-0.0-0.01.20.02.2.02.12	Pengelolaan Pelayanan Kesehatan Orang Dengan Risiko Terinfeksi HIV	3	1	1	UPTD Puskesmas Kebumen II,					Jumlah Orang Berresiko HIV yang Mendapatkan Pelayanan Kesehatan	50 Orang	1.870.000	1.870.000	DAK Non Fisik	P1
1.02.1-2.0-0.0-0.01.20.02.2.02.15	Pengelolaan Pelayanan Kesehatan Gizi Masyarakat	3	1	1	UPTD Puskesmas Kebumen II,					Jumlah Desa yang Mendapatkan Pelayanan Gizi	12 Desa	66.327.000	66.327.000	DAK Non Fisik	P1
1.02.1-2.0-0.0-0.01.20.02.2.02.16	Pengelolaan Pelayanan Kesehatan Kerja dan Olahraga	3	1	1	UPTD Puskesmas Kebumen II,					Jumlah Desa yang Mendapatkan Pelayanan Upaya Kesehatan Kerja dan Kesehatan Olah Raga	12 Desa	22.350.000	22.350.000	DAK Non Fisik	P1
1.02.1-2.0-0.0-0.01.20.02.2.02.17	Pengelolaan Pelayanan Kesehatan Lingkungan	3	1	1	UPTD Puskesmas Kebumen II,					Jumlah Desa yang Mendapat Pelayanan Kesehatan Lingkungan	12 Desa	49.831.000	49.831.000	DAK Non Fisik	P1

Nomor	Urusan/ Bidang/ Program / Kegiatan/ Sub Kegiatan	Prioritas Kabupaten	Prioritas Propinsi	Prioritas Nasional	Lokasi	Indikator						Keterangan Sub Kegiatan			
						Program		Kegiatan		Sub Kegiatan		Pagu	Prakiraan	Sumber	Prioritas
						Tolok Ukur	Target	Tolok Ukur	Target	Tolok Ukur	Target	Indikatif (Rp)	Maju (Rp)	Dana	
(1)	(2)	(3)	(4)	(5)	(6)	(7)	(8)	(9)	(10)	(11)	(12)	(13)	(14)	(15)	(16)
1.02.1-2.0-0.0-0.01.20.02.2.02.18	Pengelolaan Pelayanan Promosi Kesehatan	3	1	1	UPTD Puskesmas Kebumen II,					Jumlah Desa yang Mendapatkan Pelayanan Promosi Kesehatan	12 Desa	200.623.000	200.623.000	DAK Non Fisik	P1
										Jumlah Kegiatan Pengelolaan Pelayanan Kesehatan Tradisional	2 Kegiatan				
1.02.1-2.0-0.0-0.01.20.02.2.02.20	Pengelolaan Surveilans Kesehatan	3	1	1	UPTD Puskesmas Kebumen II,					Jumlah Desa yang Mendapatkan Pelayanan Surveilans Kesehatan	12 Desa	26.477.000	26.477.000	DAK Non Fisik	P1
										Jumlah Kegiatan Pengelolaan Kesehatan Khusus	2 Kegiatan				
1.02.1-2.0-0.0-0.01.20.02.2.02.25	Pelayanan Kesehatan Penyakit Menular dan Tidak Menular	3	1	1	UPTD Puskesmas Kebumen II,					Jumlah Kegiatan Pelayanan Kesehatan Penyakit Menular dan Tidak Menular	2 Kegiatan	65.040.000	65.040.000	DAK Non Fisik	P1
1.02.1-2.0-0.0-0.01.20.02.2.02.33	Operasional Pelayanan Puskesmas	3	1	5	UPTD Puskesmas Kebumen II,					Jumlah Paket Operasional Pelayanan Puskesmas	1 Paket	2.231.854.000	2.231.854.000	DAU,DAK Non Fisik	P1
1-2.0-0.0-0.01.21	**UPTD Puskesmas Kebumen III**											**2.254.425.000**	**2.254.425.000**		
1.1-2.0-0.0-0.01.21	**URUSAN PEMERINTAHAN WAJIB YANG BERKAITAN DENGAN PELAYANAN DASAR**											**2.254.425.000**	**2.254.425.000**		
1.02.1-2.0-0.0-0.01.21	**URUSAN PEMERINTAHAN BIDANG KESEHATAN**											**2.254.425.000**	**2.254.425.000**		
1.02.1-2.0-0.0-0.01.21.02	**PROGRAM PEMENUHAN UPAYA KESEHATAN PERORANGAN DAN UPAYA KESEHATAN MASYARAKAT**					**Terlayaninya kesehatan masyarakat desa melalui BLUD Puskesmas**	**1 unit**					**2.254.425.000**	**2.254.425.000**		

Nomor	Urusan/ Bidang/ Program / Kegiatan/ Sub Kegiatan	Prioritas Kabupaten	Prioritas Propinsi	Prioritas Nasional	Lokasi	Indikator						Keterangan Sub Kegiatan			
						Program		Kegiatan		Sub Kegiatan		Pagu Indikatif (Rp)	Prakiraan Maju (Rp)	Sumber Dana	Prioritas
						Tolok Ukur	Target	Tolok Ukur	Target	Tolok Ukur	Target				
(1)	(2)	(3)	(4)	(5)	(6)	(7)	(8)	(9)	(10)	(11)	(12)	(13)	(14)	(15)	(16)
1.02.1-2.0-0.0-0.01.21.02.2.02	**Penyediaan Layanan Kesehatan untuk UKM dan UKP Rujukan Tingkat Daerah Kabupaten/Kota**							**Prosentase Penyediaan Fasilitas Pelayanan Kesehatan untuk UKM dan UKP Rujukan Kewenangan di Tingkat Puskesmas**	**100%**			**2.254.425.000**	**2.254.425.000**		
1.02.1-2.0-0.0-0.01.21.02.2.02.01	Pengelolaan Pelayanan Kesehatan Ibu Hamil	3	1	1	UPTD Puskesmas Kebumen III,					Jumlah ibu hamil mendapatkan pelayanan kesehatan	637 Orang	70.560.000	70.560.000	DAK Non Fisik	P1
1.02.1-2.0-0.0-0.01.21.02.2.02.02	Pengelolaan Pelayanan Kesehatan Ibu Bersalin	3	1	1	UPTD Puskesmas Kebumen III,					Jumlah ibu bersalin mendapatkan pelayanan kesehatan	618 Orang	50.400.000	50.400.000	DAK Non Fisik	P1
1.02.1-2.0-0.0-0.01.21.02.2.02.03	Pengelolaan Pelayanan Kesehatan Bayi Baru Lahir	3	1	1	UPTD Puskesmas Kebumen III,					Jumlah bayi baru lahir mendapatkan pelayanan kesehatan	618 Orang	74.880.000	74.880.000	DAK Non Fisik	P1
1.02.1-2.0-0.0-0.01.21.02.2.02.04	Pengelolaan Pelayanan Kesehatan Balita	3	1	1	UPTD Puskesmas Kebumen III,					Jumlah balita mendapatkan pelayanan kesehatan	2628 Orang	92.990.000	92.990.000	DAK Non Fisik	P1
1.02.1-2.0-0.0-0.01.21.02.2.02.05	Pengelolaan Pelayanan Kesehatan pada Usia Pendidikan Dasar	3	1	1	UPTD Puskesmas Kebumen III,					Jumlah sekolah yang dilayani sesuai standar	36 Sekolah	28.500.000	28.500.000	DAK Non Fisik	P1
1.02.1-2.0-0.0-0.01.21.02.2.02.06	Pengelolaan Pelayanan Kesehatan pada Usia Produktif	3	1	1	UPTD Puskesmas Kebumen III,					Jumlah orang usia produktif yang mendapatkan pelayanan kesehatan	25741 Orang	3.000.000	3.000.000	DAK Non Fisik	P1
1.02.1-2.0-0.0-0.01.21.02.2.02.07	Pengelolaan Pelayanan Kesehatan pada Usia Lanjut	3	1	1	UPTD Puskesmas Kebumen III,					Jumlah orang usia lanjut yang mendapatkan pelayanan kesehatan	4292 Orang	11.520.000	11.520.000	DAK Non Fisik	P1
1.02.1-2.0-0.0-0.01.21.02.2.02.08	Pengelolaan Pelayanan Kesehatan Penderita Hipertensi	3	1	1	UPTD Puskesmas Kebumen III,					Jumlah penderita hipertensi yang mendapatkan pelayanan kesehatan	9490 Orang	65.500.000	65.500.000	DAK Non Fisik	P1
1.02.1-2.0-0.0-0.01.21.02.2.02.09	Pengelolaan Pelayanan Kesehatan Penderita Diabetes Melitus	3	1	1	UPTD Puskesmas Kebumen III,					Jumlah penderita diabetes melitus yang mendapatkan pelayanan kesehatan	330 Orang	19.280.000	19.280.000	DAK Non Fisik	P1

Nomor	Urusan/ Bidang/ Program / Kegiatan/ Sub Kegiatan	Prioritas Kabupaten	Prioritas Propinsi	Prioritas Nasional	Lokasi	Indikator						Keterangan Sub Kegiatan			
						Program		Kegiatan		Sub Kegiatan		Pagu	Prakiraan	Sumber	Prioritas
						Tolok Ukur	Target	Tolok Ukur	Target	Tolok Ukur	Target	Indikatif (Rp)	Maju (Rp)	Dana	
(1)	(2)	(3)	(4)	(5)	(6)	(7)	(8)	(9)	(10)	(11)	(12)	(13)	(14)	(15)	(16)
1.02.1-2.0-0.0-0.01.21.02.2.02.10	Pengelolaan Pelayanan Kesehatan Orang Dengan Gangguan Jiwa Berat	3	1	1	UPTD Puskesmas Kebumen III,					Jumlah ODGJ yang mendapatkan pelayanan kesehatan	144 Orang	7.750.000	7.750.000	DAK Non Fisik	P1
1.02.1-2.0-0.0-0.01.21.02.2.02.11	Pengelolaan Pelayanan Kesehatan Orang Terduga Tuberkulosis	3	1	1	UPTD Puskesmas Kebumen III,					Jumlah desa yang dilayani sesuai standar	6 Desa	33.672.000	33.672.000	DAK Non Fisik	P1
1.02.1-2.0-0.0-0.01.21.02.2.02.15	Pengelolaan Pelayanan Kesehatan Gizi Masyarakat	3	1	1	UPTD Puskesmas Kebumen III,					Jumlah desa yang dilayani sesuai standar	6 Desa	33.821.000	33.821.000	DAK Non Fisik	P1
1.02.1-2.0-0.0-0.01.21.02.2.02.17	Pengelolaan Pelayanan Kesehatan Lingkungan	3	1	1	UPTD Puskesmas Kebumen III,					Jumlah desa yang mendapatkan pelayanan kesehatan lingkungan	6 Desa	13.255.000	13.255.000	DAK Non Fisik	P1
1.02.1-2.0-0.0-0.01.21.02.2.02.18	Pengelolaan Pelayanan Promosi Kesehatan	3	1	1	UPTD Puskesmas Kebumen III,					Jumlah desa yang mendapatkan pelayanan promosi kesehatan	6 Desa	65.486.000	65.486.000	DAK Non Fisik	P1
1.02.1-2.0-0.0-0.01.21.02.2.02.25	Pelayanan Kesehatan Penyakit Menular dan Tidak Menular	3	1	1	UPTD Puskesmas Kebumen III,					Jumlah kegiatan pelayanan kesehatan penyakit menular dan tidak menular	2 Kegiatan	20.155.000	20.155.000	DAK Non Fisik	P1
1.02.1-2.0-0.0-0.01.21.02.2.02.33	Operasional Pelayanan Puskesmas	3	1	1	UPTD Puskesmas Kebumen III,					Jumlah kegiatan operasional pelayanan puskesmas	2 Kegiatan	1.663.656.000	1.663.656.000	DAU,DAK Non Fisik	P1
1-2.0-0.0-0.01.22	**UPTD Puskesmas Klirong I**											**2.480.683.000**	**2.480.683.000**		
1.1-2.0-0.0-0.01.22	**URUSAN PEMERINTAHAN WAJIB YANG BERKAITAN DENGAN PELAYANAN DASAR**											**2.480.683.000**	**2.480.683.000**		
1.02.1-2.0-0.0-0.01.22	**URUSAN PEMERINTAHAN BIDANG KESEHATAN**											**2.480.683.000**	**2.480.683.000**		
1.02.1-2.0-0.0-0.01.22.02	**PROGRAM PEMENUHAN UPAYA KESEHATAN PERORANGAN DAN UPAYA KESEHATAN MASYARAKAT**					**Terlayaninya kesehatan masyarakat desa melalui BLUD Puskesmas**	**1 unit**					**2.480.683.000**	**2.480.683.000**		

Nomor	Urusan/ Bidang/ Program / Kegiatan/ Sub Kegiatan	Prioritas Kabupaten	Prioritas Propinsi	Prioritas Nasional	Lokasi	Indikator						Keterangan Sub Kegiatan			
						Program		Kegiatan		Sub Kegiatan		Pagu Indikatif (Rp)	Prakiraan Maju (Rp)	Sumber Dana	Prioritas
						Tolok Ukur	Target	Tolok Ukur	Target	Tolok Ukur	Target				
(1)	(2)	(3)	(4)	(5)	(6)	(7)	(8)	(9)	(10)	(11)	(12)	(13)	(14)	(15)	(16)
1.02.1-2.0-0.0-0.01.22.02.2.02	**Penyediaan Layanan Kesehatan untuk UKM dan UKP Rujukan Tingkat Daerah Kabupaten/Kota**							**Persentase Penyediaan Fasilitas Pelayanan Kesehatan untuk UKM dan UKP Rujukan Kesehatan di Tingkat Puskesmas**	**100%**			**2.480.683.000**	**2.480.683.000**		
1.02.1-2.0-0.0-0.01.22.02.2.02.01	Pengelolaan Pelayanan Kesehatan Ibu Hamil	3	1	1	UPTD Puskesmas Klirong I,					Jumlah ibu hamil mendapatkan pelayanan sesuai standar	460 Orang	64.695.000	64.695.000	DAK Non Fisik	P1
1.02.1-2.0-0.0-0.01.22.02.2.02.02	Pengelolaan Pelayanan Kesehatan Ibu Bersalin	3	1	1	UPTD Puskesmas Klirong I,					Jumlah ibu bersalin yang mendapatkan pelayanan kesehatan	460 Orang	7.600.000	7.600.000	DAK Non Fisik	P1
1.02.1-2.0-0.0-0.01.22.02.2.02.03	Pengelolaan Pelayanan Kesehatan Bayi Baru Lahir	3	1	1	UPTD Puskesmas Klirong I,					Jumlah bayi baru lahir yang mendapatkan pelayanan kesehatan	465 Orang	5.080.000	5.080.000	DAK Non Fisik	P1
1.02.1-2.0-0.0-0.01.22.02.2.02.04	Pengelolaan Pelayanan Kesehatan Balita	3	1	1	UPTD Puskesmas Klirong I,					Jumlah balita yang mendapatkan pelayanan kesehatan	1818 Orang	31.820.000	31.820.000	DAK Non Fisik	P1
1.02.1-2.0-0.0-0.01.22.02.2.02.05	Pengelolaan Pelayanan Kesehatan pada Usia Pendidikan Dasar	3	1	1	UPTD Puskesmas Klirong I,					Jumlah sekolah yang mendapatkan pelayanan kesehatan	20 Sekolah	47.545.000	47.545.000	DAK Non Fisik	P1
1.02.1-2.0-0.0-0.01.22.02.2.02.06	Pengelolaan Pelayanan Kesehatan pada Usia Produktif	3	1	1	UPTD Puskesmas Klirong I,					Jumlah orang usia produktif yang mendapatkan pelayanan kesehatan	14629 Orang	13.940.000	13.940.000	DAK Non Fisik	P1
1.02.1-2.0-0.0-0.01.22.02.2.02.07	Pengelolaan Pelayanan Kesehatan pada Usia Lanjut	3	1	1	UPTD Puskesmas Klirong I,					Jumlah orang usia lanjut yang mendapatkan pelayanan kesehatan	6761 Orang	13.020.000	13.020.000	DAK Non Fisik	P1
1.02.1-2.0-0.0-0.01.22.02.2.02.08	Pengelolaan Pelayanan Kesehatan Penderita Hipertensi	3	1	1	UPTD Puskesmas Klirong I,					Jumlah penderita hipertensi mendapatkan pelayanan kesehatan	254 Orang	13.600.000	13.600.000	DAK Non Fisik	P1
1.02.1-2.0-0.0-0.01.22.02.2.02.09	Pengelolaan Pelayanan Kesehatan Penderita Diabetes Melitus	3	1	1	UPTD Puskesmas Klirong I,					Jumlah penderita diabetes melitus yang mendapatkan pelayanan kesehatan	213 Orang	21.470.000	21.470.000	DAK Non Fisik	P1

Nomor	Urusan/ Bidang/ Program / Kegiatan/ Sub Kegiatan	Prioritas Kabupaten	Prioritas Propinsi	Prioritas Nasional	Lokasi	Indikator						Keterangan Sub Kegiatan			
						Program		Kegiatan		Sub Kegiatan		Pagu Indikatif (Rp)	Prakiraan Maju (Rp)	Sumber Dana	Prioritas
						Tolok Ukur	Target	Tolok Ukur	Target	Tolok Ukur	Target				
(1)	(2)	(3)	(4)	(5)	(6)	(7)	(8)	(9)	(10)	(11)	(12)	(13)	(14)	(15)	(16)
1.02.1-2.0-0.0-0.01.22.02.2.02.10	Pengelolaan Pelayanan Kesehatan Orang Dengan Gangguan Jiwa Berat	3	1	1	UPTD Puskesmas Klirong I,					Jumlah ODGJ yang mendapatkan pelayanan kesehatan	88 Orang	25.420.000	25.420.000	DAK Non Fisik	P1
1.02.1-2.0-0.0-0.01.22.02.2.02.11	Pengelolaan Pelayanan Kesehatan Orang Terduga Tuberkulosis	3	1	1	UPTD Puskesmas Klirong I,					Jumlah terduga penderita tuberkulosis yang mendapatkan pelayanan kesehatan	113 Orang	4.500.000	4.500.000	DAK Non Fisik	P1
1.02.1-2.0-0.0-0.01.22.02.2.02.12	Pengelolaan Pelayanan Kesehatan Orang Dengan Risiko Terinfeksi HIV	3	1	1	UPTD Puskesmas Klirong I,					Jumlah orang beresiko HIV yang mendapatkan pelayanan kesehatan	42 Orang	11.500.000	11.500.000	DAK Non Fisik	P1
1.02.1-2.0-0.0-0.01.22.02.2.02.15	Pengelolaan Pelayanan Kesehatan Gizi Masyarakat	3	1	1	UPTD Puskesmas Klirong I,					Jumlah Desa yang mendapatkan pelayanan gizi	13 Desa	32.933.000	32.933.000	DAK Non Fisik	P1
1.02.1-2.0-0.0-0.01.22.02.2.02.17	Pengelolaan Pelayanan Kesehatan Lingkungan	3	1	1	UPTD Puskesmas Klirong I,					Jumlah Desa yang mendapatkan pelayanan kesehatan lingkungan	13 Desa	28.810.000	28.810.000	DAK Non Fisik	P1
1.02.1-2.0-0.0-0.01.22.02.2.02.18	Pengelolaan Pelayanan Promosi Kesehatan	3	1	1	UPTD Puskesmas Klirong I,					Jumlah Desa yang mendapatkan pelayanan promosi kesehatan	13 Desa	202.510.000	202.510.000	DAK Non Fisik	P1
1.02.1-2.0-0.0-0.01.22.02.2.02.20	Pengelolaan Surveilans Kesehatan	3	1	1	UPTD Puskesmas Klirong I,					Jumlah Desa yang mendapatkan pelayanan surveilans kesehatan	13 Desa	11.160.000	11.160.000	DAK Non Fisik	P1
1.02.1-2.0-0.0-0.01.22.02.2.02.25	Pelayanan Kesehatan Penyakit Menular dan Tidak Menular	3	1	1	UPTD Puskesmas Klirong I,					Jumlah Kegiatan Pelayanan Kesehatan Penyakit Menular dan Tidak Menular	3 Kegiatan	36.520.000	36.520.000	DAK Non Fisik	P1
1.02.1-2.0-0.0-0.01.22.02.2.02.33	Operasional Pelayanan Puskesmas	3	1	1	UPTD Puskemas Klirong I					Jumlah Paket Operasional Pelayanan Puskesmas	1 Paket	1.908.560.000	1.908.560.000	DAU,DAK Non Fisik	P1
1-2.0-0.0-0.01.23	**UPTD Puskesmas Klirong II**											**1.857.750.000**	**1.857.750.000**		
1.1-2.0-0.0-0.01.23	**URUSAN PEMERINTAHAN WAJIB YANG BERKAITAN DENGAN PELAYANAN DASAR**											**1.857.750.000**	**1.857.750.000**		
1.02.1-2.0-0.0-0.01.23	**URUSAN PEMERINTAHAN BIDANG KESEHATAN**											**1.857.750.000**	**1.857.750.000**		

Nomor	Urusan/ Bidang/ Program / Kegiatan/ Sub Kegiatan	Prioritas Kabupaten	Prioritas Propinsi	Prioritas Nasional	Lokasi	Indikator						Keterangan Sub Kegiatan			
						Program		Kegiatan		Sub Kegiatan		Pagu Indikatif (Rp)	Prakiraan Maju (Rp)	Sumber Dana	Prioritas
						Tolok Ukur	Target	Tolok Ukur	Target	Tolok Ukur	Target				
(1)	(2)	(3)	(4)	(5)	(6)	(7)	(8)	(9)	(10)	(11)	(12)	(13)	(14)	(15)	(16)
1.02.1-2.0-0.0-0.01.23.02	**PROGRAM PEMENUHAN UPAYA KESEHATAN PERORANGAN DAN UPAYA KESEHATAN MASYARAKAT**					**Terlayaninya kesehatan masyarakat desa melalui BLUD Puskesmas**	**1 unit**					**1.857.750.000**	**1.857.750.000**		
1.02.1-2.0-0.0-0.01.23.02.2.02	**Penyediaan Layanan Kesehatan untuk UKM dan UKP Rujukan Tingkat Daerah Kabupaten/Kota**							**Presentase Penyediaan Layanan Kesehatan untuk UKM dan UKP Rujukan Kewengangan di Tingkat Puskesmas**	**100%**			**1.857.750.000**	**1.857.750.000**		
1.02.1-2.0-0.0-0.01.23.02.2.02.01	Pengelolaan Pelayanan Kesehatan Ibu Hamil	3	1	1	UPTD Puskesmas Klirong II,					Jumlah Ibu Hamil mendapatkan pelayanan sesuai standar	500 Orang	107.950.000	107.950.000	DAK Non Fisik	P1
1.02.1-2.0-0.0-0.01.23.02.2.02.02	Pengelolaan Pelayanan Kesehatan Ibu Bersalin	3	1	1	UPTD Puskesmas Klirong II,					Jumlah Ibu Bersalin yang mendapatkan pelayanan sesuai standar	500 Orang	14.000.000	14.000.000	DAK Non Fisik	P1
1.02.1-2.0-0.0-0.01.23.02.2.02.03	Pengelolaan Pelayanan Kesehatan Bayi Baru Lahir	3	1	1	UPTD Puskesmas Klirong II					Jumlah Bayi Baru Lahir yang mendapatkan pelayanan kesehatan	500 Orang	7.500.000	7.500.000	DAK Non Fisik	P1
1.02.1-2.0-0.0-0.01.23.02.2.02.04	Pengelolaan Pelayanan Kesehatan Balita	3	1	1	UPTD Puskesmas Klirong II,					Jumlah Balita yang mendapatkan pelayanan kesehatan	1520 Orang	72.700.000	72.700.000	DAK Non Fisik	P1
1.02.1-2.0-0.0-0.01.23.02.2.02.05	Pengelolaan Pelayanan Kesehatan pada Usia Pendidikan Dasar	3	1	1	UPTD Puskesmas Klirong II,					Jumlah Sekolah yang mendapatkan pelayanan kesehatan	15 Sekolah	40.000.000	40.000.000	DAK Non Fisik	P1
1.02.1-2.0-0.0-0.01.23.02.2.02.06	Pengelolaan Pelayanan Kesehatan pada Usia Produktif	3	1	1	UPTD Puskesmas Klirong II,					Jumlah orang usia produktif yang mendapatkan pelayanan kesehatan	80 Orang	7.000.000	7.000.000	DAK Non Fisik	P1
1.02.1-2.0-0.0-0.01.23.02.2.02.07	Pengelolaan Pelayanan Kesehatan pada Usia Lanjut	3	1	1	UPTD Puskesmas Klirong II,					Jumlah orang usia lanjut yang mendapatkan pelayanan kesehatan	1420 Orang	60.000.000	60.000.000	DAK Non Fisik	P1

Nomor	Urusan/ Bidang/ Program / Kegiatan/ Sub Kegiatan	Prioritas Kabupaten	Prioritas Propinsi	Prioritas Nasional	Lokasi	Indikator						Keterangan Sub Kegiatan			
						Program		Kegiatan		Sub Kegiatan		Pagu	Prakiraan	Sumber	Prioritas
						Tolok Ukur	Target	Tolok Ukur	Target	Tolok Ukur	Target	Indikatif (Rp)	Maju (Rp)	Dana	
(1)	(2)	(3)	(4)	(5)	(6)	(7)	(8)	(9)	(10)	(11)	(12)	(13)	(14)	(15)	(16)
1.02.1-2.0-0.0-0.01.23.02.2.02.08	Pengelolaan Pelayanan Kesehatan Penderita Hipertensi	3	1	1	UPTD Puskesmas Klirong II,					Jumlah penderita hipertensi mendapatkan pelayanan kesehatan	200 Orang	22.000.000	22.000.000	DAK Non Fisik	P1
1.02.1-2.0-0.0-0.01.23.02.2.02.09	Pengelolaan Pelayanan Kesehatan Penderita Diabetes Melitus	3	1	1	UPTD Puskesmas Klirong II,					Jumlah penderita diabetes mellitus yang mendapatkan pelayanan kesehatan	200 Orang	24.000.000	24.000.000	DAK Non Fisik	P1
1.02.1-2.0-0.0-0.01.23.02.2.02.10	Pengelolaan Pelayanan Kesehatan Orang Dengan Gangguan Jiwa Berat	3	1	1	UPTD Puskesmas Klirong II,					Jumlah ODGJ yang mendapatkan pelayanan kesehatan	150 Orang	51.500.000	51.500.000	DAK Non Fisik	P1
1.02.1-2.0-0.0-0.01.23.02.2.02.11	Pengelolaan Pelayanan Kesehatan Orang Terduga Tuberkulosis	3	1	1	UPTD Puskesmas Klirong II,					Jumlah terduga penderita Tuberkolosis yang mendapatkan pelayanan kesehatan	20 Orang	5.600.000	5.600.000	DAK Non Fisik	P1
1.02.1-2.0-0.0-0.01.23.02.2.02.12	Pengelolaan Pelayanan Kesehatan Orang Dengan Risiko Terinfeksi HIV	3	1	1	UPTD Puskesmas Klirong II,					Jumlah orang beresiko HIV yang mendapatkan pelayanan kesehatan	25 Orang	8.000.000	8.000.000	DAK Non Fisik	P1
1.02.1-2.0-0.0-0.01.23.02.2.02.15	Pengelolaan Pelayanan Kesehatan Gizi Masyarakat	3	1	1	UPTD Puskesmas Klirong II,					Jumlah Desa yang mendapatkan pelayanan gizi	11 Desa	18.200.000	18.200.000	DAK Non Fisik	P1
1.02.1-2.0-0.0-0.01.23.02.2.02.16	Pengelolaan Pelayanan Kesehatan Kerja dan Olahraga	3	2	1	UPTD Puskesmas Klirong II,					Jumlah Desa yang mendapatkan pelayanan kesehatan olahraga	11 Desa	22.000.000	22.000.000	DAK Non Fisik	P1
1.02.1-2.0-0.0-0.01.23.02.2.02.17	Pengelolaan Pelayanan Kesehatan Lingkungan	3	1	1	UPTD Puskesmas Klirong II,					Jumlah Desa yang mendapatkan pelayanan kesehatan lingkungan	11 Desa	92.000.000	92.000.000	DAK Non Fisik	P1
1.02.1-2.0-0.0-0.01.23.02.2.02.18	Pengelolaan Pelayanan Promosi Kesehatan	3	1	1	UPTD Puskesmas Klirong II,					Jumlah Desa yang mendapatkan pelayanan promosi kesehatan	11 Desa	201.500.000	201.500.000	DAK Non Fisik	P1
										Jumlah kegiatan pengelolaan pelayanan kesehatan tradisional	2 Kegiatan				

Nomor	Urusan/ Bidang/ Program / Kegiatan/ Sub Kegiatan	Prioritas Kabupaten	Prioritas Propinsi	Prioritas Nasional	Lokasi	Indikator						Keterangan Sub Kegiatan			
						Program		Kegiatan		Sub Kegiatan		Pagu	Prakiraan	Sumber	Prioritas
						Tolok Ukur	Target	Tolok Ukur	Target	Tolok Ukur	Target	Indikatif (Rp)	Maju (Rp)	Dana	
(1)	(2)	(3)	(4)	(5)	(6)	(7)	(8)	(9)	(10)	(11)	(12)	(13)	(14)	(15)	(16)
1.02.1-2.0-0.0-0.01.23.02.2.02.20	Pengelolaan Surveilans Kesehatan	3	1	1	UPTD Puskesmas Klirong II,					Jumlah Desa yang mendapatkan pelayanan surveilens kesehatan	11 Desa	4.800.000	4.800.000	DAK Non Fisik	P1
1.02.1-2.0-0.0-0.01.23.02.2.02.25	Pelayanan Kesehatan Penyakit Menular dan Tidak Menular	3	1	1	UPTD Puskesmas Klirong II,					Jumlah Kegiatan Pelayanan Kesehatan Penyakit Menular dan Tidak Menular	4 Kegiatan	18.000.000	18.000.000	DAK Non Fisik	P1
1.02.1-2.0-0.0-0.01.23.02.2.02.33	Operasional Pelayanan Puskesmas	3	1	1	UPTD Puskesmas Klirong II,					Jumlah Paket Operasional Pelayanan Puskesmas	1 Paket	1.081.000.000	1.081.000.000	DAU,DAK Non Fisik	P1
1-2.0-0.0-0.01.24	**UPTD Puskesmas Kutowinangun**											**4.012.384.000**	**4.012.384.000**		
1.1-2.0-0.0-0.01.24	**URUSAN PEMERINTAHAN WAJIB YANG BERKAITAN DENGAN PELAYANAN DASAR**											**4.012.384.000**	**4.012.384.000**		
1.02.1-2.0-0.0-0.01.24	**URUSAN PEMERINTAHAN BIDANG KESEHATAN**											**4.012.384.000**	**4.012.384.000**		
1.02.1-2.0-0.0-0.01.24.02	**PROGRAM PEMENUHAN UPAYA KESEHATAN PERORANGAN DAN UPAYA KESEHATAN MASYARAKAT**					**Terlayaninya kesehatan masyarakat desa melalui BLUD Puskesmas**	**1 unit**					**4.012.384.000**	**4.012.384.000**		
1.02.1-2.0-0.0-0.01.24.02.2.02	**Penyediaan Layanan Kesehatan untuk UKM dan UKP Rujukan Tingkat Daerah Kabupaten/Kota**							**Persentase Penyediaan Fasilitas Pelayanan Kesehatan untuk UKM dan UKP Rujukan Kewenangan di tingkat Puskesmas**	**100%**			**4.012.384.000**	**4.012.384.000**		
1.02.1-2.0-0.0-0.01.24.02.2.02.01	Pengelolaan Pelayanan Kesehatan Ibu Hamil	3	1	5	UPTD Puskesmas Kutowinangun,					Jumlah ibu hamil mendapatkan pelayanan sesuai standar	716 Orang	42.020.000	42.020.000	DAK Non Fisik	P1
1.02.1-2.0-0.0-0.01.24.02.2.02.02	Pengelolaan Pelayanan Kesehatan Ibu Bersalin	3	1	5	UPTD Puskesmas Kutowinangun,					Jumlah ibu bersalin mendapatkan pelayanan sesuai standar	713 Orang	2.380.000	2.380.000	DAK Non Fisik	P1

Nomor	Urusan/ Bidang/ Program / Kegiatan/ Sub Kegiatan	Prioritas Kabupaten	Prioritas Propinsi	Prioritas Nasional	Lokasi	Indikator						Keterangan Sub Kegiatan			
						Program		Kegiatan		Sub Kegiatan		Pagu	Prakiraan	Sumber	Prioritas
						Tolok Ukur	Target	Tolok Ukur	Target	Tolok Ukur	Target	Indikatif (Rp)	Maju (Rp)	Dana	
(1)	(2)	(3)	(4)	(5)	(6)	(7)	(8)	(9)	(10)	(11)	(12)	(13)	(14)	(15)	(16)
1.02.1-2.0-0.0-0.01.24.02.2.02.03	Pengelolaan Pelayanan Kesehatan Bayi Baru Lahir	3	1	5	UPTD Puskesmas Kutowinangun,					Jumlah bayi baru lahir yang mendapatkan pelayanan kesehatan sesuai standar	707 Orang	5.720.000	5.720.000	DAK Non Fisik	P1
1.02.1-2.0-0.0-0.01.24.02.2.02.04	Pengelolaan Pelayanan Kesehatan Balita	3	1	5	UPTD Puskesmas Kutowinangun,					Jumlah balita yang mendapatkan pelayanan kesehatan sesuai standar	2293 Orang	19.125.000	19.125.000	DAK Non Fisik	P1
1.02.1-2.0-0.0-0.01.24.02.2.02.05	Pengelolaan Pelayanan Kesehatan pada Usia Pendidikan Dasar	3	1	5	UPTD Puskesmas Kutowinangun,					Jumlah anak pada usia pendidikan dasar mendapatkan pelayanan kesehatan sesuai standar	46 Sekolah	4.960.000	4.960.000	DAK Non Fisik	P1
1.02.1-2.0-0.0-0.01.24.02.2.02.06	Pengelolaan Pelayanan Kesehatan pada Usia Produktif	3	1	5	UPTD Puskesmas Kutowinangun,					Jumlah orang usia produktif mendapatkan pelayanan kesehatan sesuai standar	31797 Orang	115.905.000	115.905.000	DAK Non Fisik	P1
1.02.1-2.0-0.0-0.01.24.02.2.02.07	Pengelolaan Pelayanan Kesehatan pada Usia Lanjut	3	1	5	UPTD Puskesmas Kutowinangun,					Jumlah usia lanjut mendapatkan pelayanan kesehatan sesuai standar	6371 Orang	99.110.000	99.110.000	DAK Non Fisik	P1
1.02.1-2.0-0.0-0.01.24.02.2.02.08	Pengelolaan Pelayanan Kesehatan Penderita Hipertensi	3	1	5	UPTD Puskesmas Kutowinangun,					Jumlah penderita hipertensi mendapatkan pelayanan kesehatan sesuai standar	2767 Orang	16.360.000	16.360.000	DAK Non Fisik	P1
1.02.1-2.0-0.0-0.01.24.02.2.02.09	Pengelolaan Pelayanan Kesehatan Penderita Diabetes Melitus	3	1	5	UPTD Puskesmas Kutowinangun,					Jumlah penderita diabetes melitus mendapatkan pelayanan kesehatan sesuai standar	419 Orang	14.940.000	14.940.000	DAK Non Fisik	P1
1.02.1-2.0-0.0-0.01.24.02.2.02.10	Pengelolaan Pelayanan Kesehatan Orang Dengan Gangguan Jiwa Berat	3	1	5	UPTD Puskesmas Kutowinangun,					Jumlah orang dengan gangguan jiwa berat mendapatkan pelayanan kesehatan sesuai standar	210 Orang	5.690.000	5.690.000	DAK Non Fisik	P1

Nomor	Urusan/ Bidang/ Program / Kegiatan/ Sub Kegiatan	Prioritas Kabupaten	Prioritas Propinsi	Prioritas Nasional	Lokasi	Indikator						Keterangan Sub Kegiatan			
						Program		Kegiatan		Sub Kegiatan		Pagu	Prakiraan	Sumber	Prioritas
						Tolok Ukur	Target	Tolok Ukur	Target	Tolok Ukur	Target	Indikatif (Rp)	Maju (Rp)	Dana	
(1)	(2)	(3)	(4)	(5)	(6)	(7)	(8)	(9)	(10)	(11)	(12)	(13)	(14)	(15)	(16)
1.02.1-2.0-0.0-0.01.24.02.2.02.11	Pengelolaan Pelayanan Kesehatan Orang Terduga Tuberkulosis	3	1	5	UPTD Puskesmas Kutowinangun,					Jumlah orang terduga tuberkulosis mendapatkan pelayanan kesehatan sesuai standar	36 Orang	9.885.000	9.885.000	DAK Non Fisik	P1
1.02.1-2.0-0.0-0.01.24.02.2.02.12	Pengelolaan Pelayanan Kesehatan Orang Dengan Risiko Terinfeksi HIV	3	1	5	UPTD Puskesmas Kutowinangun,					Jumlah orang beresiko HIV mendapatkan pelayanan kesehatan sesuai standar	721 Orang	3.400.000	3.400.000	DAK Non Fisik	P1
1.02.1-2.0-0.0-0.01.24.02.2.02.15	Pengelolaan Pelayanan Kesehatan Gizi Masyarakat	3	1	5	UPTD Puskesmas Kutowinangun,					Jumlah desa mendapatkan pelayanan gizi	19 Desa	41.945.000	41.945.000	DAK Non Fisik	P1
1.02.1-2.0-0.0-0.01.24.02.2.02.16	Pengelolaan Pelayanan Kesehatan Kerja dan Olahraga	3	1	5	UPTD Puskesmas Kutowinangun,					Jumlah desa mendapatkan pelayanan kesehatan kerja dan olahraga	19 Desa	4.470.000	4.470.000	DAK Non Fisik	P1
1.02.1-2.0-0.0-0.01.24.02.2.02.17	Pengelolaan Pelayanan Kesehatan Lingkungan	3	1	5	UPTD Puskesmas Kutowinangun,					Jumlah desa mendapatkan pelayanan kesehatan lingkungan	19 Desa	8.405.000	8.405.000	DAK Non Fisik	P1
1.02.1-2.0-0.0-0.01.24.02.2.02.18	Pengelolaan Pelayanan Promosi Kesehatan	3	1	5	UPTD Puskesmas Kutowinangun,					Jumlah desa mendapatkan pelayanan promosi kesehatan	19 Desa	106.790.000	106.790.000	DAK Non Fisik	P1
1.02.1-2.0-0.0-0.01.24.02.2.02.20	Pengelolaan Surveilans Kesehatan	3	1	5	UPTD Puskesmas Kutowinangun,					Jumlah desa mendapatkan pelayanan surveilans kesehatan	19 Desa	2.900.000	2.900.000	DAK Non Fisik	P1
1.02.1-2.0-0.0-0.01.24.02.2.02.25	Pelayanan Kesehatan Penyakit Menular dan Tidak Menular	3	1	5	UPTD Puskesmas Kutowinangun,					Jumlah kegiatan pelayanan kesehatan jiwa dan NAPZA	42 Kegiatan	67.470.000	67.470.000	DAK Non Fisik	P1
1.02.1-2.0-0.0-0.01.24.02.2.02.33	Operasional Pelayanan Puskesmas	3	1	5	UPTD Puskesmas Kutowinangun,					Jumlah Paket Operasional Pelayanan Puskesmas	1 Paket	3.440.909.000	3.440.909.000	DAU,DAK Non Fisik	P1
1-2.0-0.0-0.01.25	**UPTD Puskesmas Kuwarasan**											**2.902.199.000**	**2.902.199.000**		
1.1-2.0-0.0-0.01.25	**URUSAN PEMERINTAHAN WAJIB YANG BERKAITAN DENGAN PELAYANAN DASAR**											**2.902.199.000**	**2.902.199.000**		

Nomor	Urusan/ Bidang/ Program / Kegiatan/ Sub Kegiatan	Prioritas Kabupaten	Prioritas Propinsi	Prioritas Nasional	Lokasi	Indikator						Keterangan Sub Kegiatan			
						Program		Kegiatan		Sub Kegiatan		Pagu Indikatif (Rp)	Prakiraan Maju (Rp)	Sumber Dana	Prioritas
						Tolok Ukur	Target	Tolok Ukur	Target	Tolok Ukur	Target				
(1)	(2)	(3)	(4)	(5)	(6)	(7)	(8)	(9)	(10)	(11)	(12)	(13)	(14)	(15)	(16)
1.02.1-2.0-0.0-0.01.25	**URUSAN PEMERINTAHAN BIDANG KESEHATAN**											**2.902.199.000**	**2.902.199.000**		
1.02.1-2.0-0.0-0.01.25.02	**PROGRAM PEMENUHAN UPAYA KESEHATAN PERORANGAN DAN UPAYA KESEHATAN MASYARAKAT**					**Terlayaninya kesehatan masyarakat desa melalui BLUD Puskesmas**	**1 unit**					**2.902.199.000**	**2.902.199.000**		
1.02.1-2.0-0.0-0.01.25.02.2.02	**Penyediaan Layanan Kesehatan untuk UKM dan UKP Rujukan Tingkat Daerah Kabupaten/Kota**							**Persentase Penyediaan Fasilitas Pelayanan Kesehatan untuk UKM dan UKP Rujukan Kewenangan di Tingkat Puskesmas**	**100 %**			**2.902.199.000**	**2.902.199.000**		
1.02.1-2.0-0.0-0.01.25.02.2.02.01	Pengelolaan Pelayanan Kesehatan Ibu Hamil	3	1	1	UPTD Puskesmas Kuwarasan,					Jumlah Ibu hamil yang dilayani sesuai standar	1634 Orang	51.380.000	51.380.000	DAK Non Fisik	P1
1.02.1-2.0-0.0-0.01.25.02.2.02.02	Pengelolaan Pelayanan Kesehatan Ibu Bersalin	3	1	1	UPTD Puskesmas Kuwarasan,					Jumlah ibu bersalin yang mendapatkan pelayanan kesehatan	1403 Orang	40.870.000	40.870.000	DAK Non Fisik	P1
1.02.1-2.0-0.0-0.01.25.02.2.02.03	Pengelolaan Pelayanan Kesehatan Bayi Baru Lahir	3	1	1	UPTD Puskesmas Kuwarasan,					Jumlah bayi baru lahir yang mendapatkan pelayanan kesehatan	492 Orang	7.980.000	7.980.000	DAK Non Fisik	P1
1.02.1-2.0-0.0-0.01.25.02.2.02.04	Pengelolaan Pelayanan Kesehatan Balita	3	1	1	UPTD Puskesmas Kuwarasan,					Jumlah balita yang mendapatkan pelayanan kesehatan	7341 Orang	217.990.000	217.990.000	DAK Non Fisik	P1
1.02.1-2.0-0.0-0.01.25.02.2.02.05	Pengelolaan Pelayanan Kesehatan pada Usia Pendidikan Dasar	3	1	1	UPTD Puskesmas Kuwarasan,					Jumlah sekolah yang mendapatkan pelayanan kesehatan	256 Sekolah	12.245.000	12.245.000	DAK Non Fisik	P1
1.02.1-2.0-0.0-0.01.25.02.2.02.06	Pengelolaan Pelayanan Kesehatan pada Usia Produktif	3	1	1	UPTD Puskesmas Kuwarasan,					Jumlah orang usia produktif yang mendapatkan pelayanan kesehatan	354 Orang	9.530.000	9.530.000	DAK Non Fisik	P1
1.02.1-2.0-0.0-0.01.25.02.2.02.07	Pengelolaan Pelayanan Kesehatan pada Usia Lanjut	3	1	1	UPTD Puskesmas Kuwarasan,					Jumlah orang usia lanjut yang mendapatkan pelayanan kesehatan	264 Orang	12.540.000	12.540.000	DAK Non Fisik	P1

Nomor	Urusan/ Bidang/ Program / Kegiatan/ Sub Kegiatan	Prioritas Kabupaten	Prioritas Propinsi	Prioritas Nasional	Lokasi	Indikator						Keterangan Sub Kegiatan			
						Program		Kegiatan		Sub Kegiatan		Pagu Indikatif (Rp)	Prakiraan Maju (Rp)	Sumber Dana	Prioritas
						Tolok Ukur	Target	Tolok Ukur	Target	Tolok Ukur	Target				
(1)	(2)	(3)	(4)	(5)	(6)	(7)	(8)	(9)	(10)	(11)	(12)	(13)	(14)	(15)	(16)
1.02.1-2.0-0.0-0.01.25.02.2.02.08	Pengelolaan Pelayanan Kesehatan Penderita Hipertensi	3	1	1	UPTD Puskesmas Kuwarasan,					Jumlah penderita hipertensi mendapatkan pelayanan kesehatan	126 Orang	5.985.000	5.985.000	DAK Non Fisik	P1
1.02.1-2.0-0.0-0.01.25.02.2.02.09	Pengelolaan Pelayanan Kesehatan Penderita Diabetes Melitus	3	1	1	UPTD Puskesmas Kuwarasan,					Jumlah penderita diabetes melitus yang mendapatkan pelayanan kesehatan	74 Orang	9.059.000	9.059.000	DAK Non Fisik	P1
1.02.1-2.0-0.0-0.01.25.02.2.02.10	Pengelolaan Pelayanan Kesehatan Orang Dengan Gangguan Jiwa Berat	3	1	1	UPTD Puskesmas Kuwarasan,					Jumlah ODGJ yang mendapatka pelayanan kesehatan	200 Orang	13.175.000	13.175.000	DAK Non Fisik	P1
										Jumlah kegiatan pelayanan kesehatan jiwa dan napza	318 Kegiatan				
1.02.1-2.0-0.0-0.01.25.02.2.02.11	Pengelolaan Pelayanan Kesehatan Orang Terduga Tuberkulosis	3	1	1	UPTD Puskesmas Kuwarasan,					Jumlah terduga penderita tuberkulosis yang mendapatkan pelayanan kesehatan	616 Orang	11.095.000	11.095.000	DAK Non Fisik	P1
1.02.1-2.0-0.0-0.01.25.02.2.02.12	Pengelolaan Pelayanan Kesehatan Orang Dengan Risiko Terinfeksi HIV	3	1	1	UPTD Puskesmas Kuwarasan,					Jumlah orang beresiko HIV yang mendapatkan pelayanan kesehatan	1176 Orang	23.955.000	23.955.000	DAK Non Fisik	P1
1.02.1-2.0-0.0-0.01.25.02.2.02.15	Pengelolaan Pelayanan Kesehatan Gizi Masyarakat	3	1	1	UPTD Puskesmas Kuwarasan,					Jumlah Desa yang mendapatkan pelayanan gizi	3365 Desa	58.203.000	58.203.000	DAK Non Fisik	P1
1.02.1-2.0-0.0-0.01.25.02.2.02.17	Pengelolaan Pelayanan Kesehatan Lingkungan	3	1	1	UPTD Puskesmas Kuwarasan,					Jumlah Desa yang mendapatkan pelayanan kesehatan lingkungan	1928 Desa	32.125.000	32.125.000	DAK Non Fisik	P1
1.02.1-2.0-0.0-0.01.25.02.2.02.18	Pengelolaan Pelayanan Promosi Kesehatan	3	1	1	UPTD Puskesmas Kuwarasan,					Jumlah desa yang mendapatkan pelayanan promosi kesehatan	5165 Desa	97.473.000	97.473.000	DAK Non Fisik	P1
1.02.1-2.0-0.0-0.01.25.02.2.02.19	Pengelolaan Pelayanan Kesehatan Tradisonal, Akupuntur, Asuhan Mandiri dan Tradisional Lainnya	3	1	1	UPTD Puskesmas Kuwarasan,					Jumlah kegiatan pengelolaan pelayanan kesehatan tradisional	489 Kegiatan	7.995.000	7.995.000	DAK Non Fisik	P1
1.02.1-2.0-0.0-0.01.25.02.2.02.20	Pengelolaan Surveilans Kesehatan	3	1	1	UPTD Puskesmas Kuwarasan,					Jumlah Desa yang mendapatkan pelayanan surveilans kesehatan	424 Desa	7.560.000	7.560.000	DAK Non Fisik	P1

Nomor	Urusan/ Bidang/ Program / Kegiatan/ Sub Kegiatan	Prioritas Kabupaten	Prioritas Propinsi	Prioritas Nasional	Lokasi	Indikator						Keterangan Sub Kegiatan			
						Program		Kegiatan		Sub Kegiatan		Pagu	Prakiraan	Sumber	Prioritas
						Tolok Ukur	Target	Tolok Ukur	Target	Tolok Ukur	Target	Indikatif (Rp)	Maju (Rp)	Dana	
(1)	(2)	(3)	(4)	(5)	(6)	(7)	(8)	(9)	(10)	(11)	(12)	(13)	(14)	(15)	(16)
1.02.1-2.0-0.0-0.01.25.02.2.02.23	Pengelolaan Upaya Kesehatan Khusus	3	1	1	UPTD Puskesmas Kuwarasan,					Jumlah kegiatan pengelolaan kesehatan khusus	118 Desa	5.880.000	5.880.000	DAK Non Fisik	P1
1.02.1-2.0-0.0-0.01.25.02.2.02.25	Pelayanan Kesehatan Penyakit Menular dan Tidak Menular	3	1	1	UPTD Puskesmas Kuwarasan,					Jumlah Kegiatan Pelayanan Kesehatan Penyakit Menular dan Tidak Menular	278 Desa	6.955.000	6.955.000	DAK Non Fisik	P1
1.02.1-2.0-0.0-0.01.25.02.2.02.33	Operasional Pelayanan Puskesmas	3	1	1	UPTD Puskesmas Kuwarasan,					Jumlah paket operasional pelayanan puskesmas	1 Paket	2.270.204.000	2.270.204.000	DAU,DAK Non Fisik	P1
1-2.0-0.0-0.01.26	**UPTD Puskesmas Mirit**											**3.504.200.000**	**3.504.200.000**		
1.1-2.0-0.0-0.01.26	**URUSAN PEMERINTAHAN WAJIB YANG BERKAITAN DENGAN PELAYANAN DASAR**											**3.504.200.000**	**3.504.200.000**		
1.02.1-2.0-0.0-0.01.26	**URUSAN PEMERINTAHAN BIDANG KESEHATAN**											**3.504.200.000**	**3.504.200.000**		
1.02.1-2.0-0.0-0.01.26.02	**PROGRAM PEMENUHAN UPAYA KESEHATAN PERORANGAN DAN UPAYA KESEHATAN MASYARAKAT**					**Terlayaninya kesehatan masyarakat desa melalui BLUD Puskesmas**	**1 unit**					**3.504.200.000**	**3.504.200.000**		
1.02.1-2.0-0.0-0.01.26.02.2.02	**Penyediaan Layanan Kesehatan untuk UKM dan UKP Rujukan Tingkat Daerah Kabupaten/Kota**							**Persentase Penyediaan Fasilitas Pelayanan Kesehatan untuk UKM dan UKP Rujukan di tingkat Puskesmas**	**100%**			**3.504.200.000**	**3.504.200.000**		
1.02.1-2.0-0.0-0.01.26.02.2.02.01	Pengelolaan Pelayanan Kesehatan Ibu Hamil	1	1	1	UPTD Puskesmas Mirit,					Jumlah ibu hamil mendapat pelayanan sesuai standar	728 Orang	41.060.000	41.060.000	DAK Non Fisik	P1
1.02.1-2.0-0.0-0.01.26.02.2.02.02	Pengelolaan Pelayanan Kesehatan Ibu Bersalin	1	1	1	UPTD Puskesmas Mirit,					Jumlah ibu bersalin yang mendapat pelayanan kesehatan	728 Orang	17.280.000	17.280.000	DAK Non Fisik	P1
1.02.1-2.0-0.0-0.01.26.02.2.02.03	Pengelolaan Pelayanan Kesehatan Bayi Baru Lahir	1	1	1	UPTD Puskesmas Mirit,					jumlah bayi baru lahir mendapat pelayanan kesehatan	728 Orang	28.680.000	28.680.000	DAK Non Fisik	P1

Nomor	Urusan/ Bidang/ Program / Kegiatan/ Sub Kegiatan	Prioritas Kabupaten	Prioritas Propinsi	Prioritas Nasional	Lokasi	Indikator						Keterangan Sub Kegiatan			
						Program		Kegiatan		Sub Kegiatan		Pagu	Prakiraan	Sumber	Prioritas
						Tolok Ukur	Target	Tolok Ukur	Target	Tolok Ukur	Target	Indikatif (Rp)	Maju (Rp)	Dana	
(1)	(2)	(3)	(4)	(5)	(6)	(7)	(8)	(9)	(10)	(11)	(12)	(13)	(14)	(15)	(16)
1.02.1-2.0-0.0-0.01.26.02.2.02.04	Pengelolaan Pelayanan Kesehatan Balita	1	1	1	UPTD Puskesmas Mirit,					JUMLAH BALITA YANG MENDAPATKAN PELAYANAN KESEHATAN	3113 Orang	21.850.000	21.850.000	DAK Non Fisik	P1
1.02.1-2.0-0.0-0.01.26.02.2.02.05	Pengelolaan Pelayanan Kesehatan pada Usia Pendidikan Dasar	1	1	1	UPTD Puskesmas Mirit,					Jumlah sekolah yang mendapatkan pelayanan kesehatan	39 Sekolah	40.498.000	40.498.000	DAK Non Fisik	P1
1.02.1-2.0-0.0-0.01.26.02.2.02.06	Pengelolaan Pelayanan Kesehatan pada Usia Produktif	1	1	1	UPTD Puskesmas Mirit,					Jumlah orang usia produktif yang mendapat pelayanan kesehatan	25107 Orang	101.578.000	101.578.000	DAK Non Fisik	P1
1.02.1-2.0-0.0-0.01.26.02.2.02.07	Pengelolaan Pelayanan Kesehatan pada Usia Lanjut	1	1	1	UPTD Puskesmas Mirit,					Jumlah orang usia lanjut yang mendapat pelayanan kesehatan	16394 Orang	27.680.000	27.680.000	DAK Non Fisik	P1
1.02.1-2.0-0.0-0.01.26.02.2.02.08	Pengelolaan Pelayanan Kesehatan Penderita Hipertensi	1	1	1	UPTD Puskesmas Mirit,					Jumlah penderita hipertensi yangmendapat pelayanan kesehatan	3250 Orang	6.193.000	6.193.000	DAK Non Fisik	P1
1.02.1-2.0-0.0-0.01.26.02.2.02.09	Pengelolaan Pelayanan Kesehatan Penderita Diabetes Melitus	1	1	1	UPTD Puskesmas Mirit,					Jumlah penderita diebetes mellitus yang mendapatkan pelayanan kesehatan	285 Orang	8.910.000	8.910.000	DAK Non Fisik	P1
1.02.1-2.0-0.0-0.01.26.02.2.02.10	Pengelolaan Pelayanan Kesehatan Orang Dengan Gangguan Jiwa Berat	1	1	1	UPTD Puskesmas Mirit,					Jumlah penderita ODGJ mendapat pelayanan kesehatan	242 Orang	26.790.000	26.790.000	DAK Non Fisik	P1
1.02.1-2.0-0.0-0.01.26.02.2.02.11	Pengelolaan Pelayanan Kesehatan Orang Terduga Tuberkulosis	1	1	1	UPTD Puskesmas Mirit,					Jumlah penderita Tubercolosis yang mendapatkan pelayanan kesehatan	835 Orang	15.141.000	15.141.000	DAK Non Fisik	P1
1.02.1-2.0-0.0-0.01.26.02.2.02.12	Pengelolaan Pelayanan Kesehatan Orang Dengan Risiko Terinfeksi HIV	1	1	1	UPTD Puskesmas Mirit,					Jumlah orang resiko tinggi mendapat pelayanan kesehatan	2000 Orang	8.030.000	8.030.000	DAK Non Fisik	P1
1.02.1-2.0-0.0-0.01.26.02.2.02.15	Pengelolaan Pelayanan Kesehatan Gizi Masyarakat	1	1	1	UPTD Puskesmas Mirit,					Jumlah desa yang mendapat pelayanan gizi	22 Desa	73.375.000	73.375.000	DAK Non Fisik	P1

Nomor	Urusan/ Bidang/ Program / Kegiatan/ Sub Kegiatan	Prioritas Kabupaten	Prioritas Propinsi	Prioritas Nasional	Lokasi	Indikator						Keterangan Sub Kegiatan			
						Program		Kegiatan		Sub Kegiatan		Pagu Indikatif (Rp)	Prakiraan Maju (Rp)	Sumber Dana	Prioritas
						Tolok Ukur	Target	Tolok Ukur	Target	Tolok Ukur	Target				
(1)	(2)	(3)	(4)	(5)	(6)	(7)	(8)	(9)	(10)	(11)	(12)	(13)	(14)	(15)	(16)
1.02.1-2.0-0.0-0.01.26.02.2.02.16	Pengelolaan Pelayanan Kesehatan Kerja dan Olahraga	1	1	1	UPTD Puskesmas Mirit,					Jumlah desa yang mendapatkan pelayanan kesehatan olahraga	22 Desa	2.000.000	2.000.000	DAK Non Fisik	P1
1.02.1-2.0-0.0-0.01.26.02.2.02.17	Pengelolaan Pelayanan Kesehatan Lingkungan	1	1	1	UPTD Puskesmas Mirit,					Jumlah desa yang mendapatkan pelayanan kesehatan lingkungan	22 Desa	59.990.000	59.990.000	DAK Non Fisik	P1
1.02.1-2.0-0.0-0.01.26.02.2.02.18	Pengelolaan Pelayanan Promosi Kesehatan	1	1	1	UPTD Puskesmas Mirit,					Jumlah desa yang mendapatkan pelayanan promosi kesehatan	22 Desa	216.302.000	216.302.000	DAK Non Fisik	P1
1.02.1-2.0-0.0-0.01.26.02.2.02.19	Pengelolaan Pelayanan Kesehatan Tradisonal, Akupuntur, Asuhan Mandiri dan Tradisional Lainnya	1	1	1	UPTD Puskesmas Mirit,					Jumlah Kegiatan pengelolaan pelayanan kesehatan trafisional	2 Kegiatan	8.620.000	8.620.000	DAK Non Fisik	P1
1.02.1-2.0-0.0-0.01.26.02.2.02.20	Pengelolaan Surveilans Kesehatan	1	1	1	UPTD Puskesmas Mirit,					Jumlah desa yang mendapatkan pelayanan surveilan kesehatan	22 Desa	11.602.000	11.602.000	DAK Non Fisik	P1
1.02.1-2.0-0.0-0.01.26.02.2.02.25	Pelayanan Kesehatan Penyakit Menular dan Tidak Menular	1	1	1	UPTD Puskesmas Mirit,					Jumlah kegiatan pelayanan kesehatan penyakit menular dan tidak menular	3 Kegiatan	24.751.000	24.751.000	DAK Non Fisik	P1
1.02.1-2.0-0.0-0.01.26.02.2.02.33	Operasional Pelayanan Puskesmas	1	1	1	UPTD Puskesmas Mirit,					Jumlah kegiatan Pelayanan operasional Puskesmas	2 Kegiatan	2.763.870.000	2.763.870.000	DAU,DAK Non Fisik	P1
1-2.0-0.0-0.01.27	**UPTD Puskesmas Padureso**											**1.818.596.000**	**1.818.596.000**		
1.1-2.0-0.0-0.01.27	**URUSAN PEMERINTAHAN WAJIB YANG BERKAITAN DENGAN PELAYANAN DASAR**											**1.818.596.000**	**1.818.596.000**		
1.02.1-2.0-0.0-0.01.27	**URUSAN PEMERINTAHAN BIDANG KESEHATAN**											**1.818.596.000**	**1.818.596.000**		
1.02.1-2.0-0.0-0.01.27.02	**PROGRAM PEMENUHAN UPAYA KESEHATAN PERORANGAN DAN UPAYA KESEHATAN MASYARAKAT**					**Terlayaninya kesehatan masyarakat desa melalui BLUD Puskesmas**	**1 unit**					**1.818.596.000**	**1.818.596.000**		

Nomor	Urusan/ Bidang/ Program / Kegiatan/ Sub Kegiatan	Prioritas Kabupaten	Prioritas Propinsi	Prioritas Nasional	Lokasi	Indikator						Keterangan Sub Kegiatan			
						Program		Kegiatan		Sub Kegiatan		Pagu	Prakiraan	Sumber	Prioritas
						Tolok Ukur	Target	Tolok Ukur	Target	Tolok Ukur	Target	Indikatif (Rp)	Maju (Rp)	Dana	
(1)	(2)	(3)	(4)	(5)	(6)	(7)	(8)	(9)	(10)	(11)	(12)	(13)	(14)	(15)	(16)
1.02.1-2.0-0.0-0.01.27.02.2.02	**Penyediaan Layanan Kesehatan untuk UKM dan UKP Rujukan Tingkat Daerah Kabupaten/Kota**							**Presentase Penyediaan Fasilitas Pelayanan Kesehatan untuk UKM dan UKP Rujukan di tingkat Puskesmas**	**100%**			**1.818.596.000**	**1.818.596.000**		
1.02.1-2.0-0.0-0.01.27.02.2.02.01	Pengelolaan Pelayanan Kesehatan Ibu Hamil	3	1	1	UPTD Puskesmas Padureso,					Jumlah ibu hamil mendapatkan pelayanan sesuai standar	286 Orang	33.680.000	33.680.000	DAK Non Fisik	P1
1.02.1-2.0-0.0-0.01.27.02.2.02.02	Pengelolaan Pelayanan Kesehatan Ibu Bersalin	3	1	1	UPTD Puskesmas Padureso,					Jumlah Ibu Bersalin Mendapatkan Pelayanan Kesehatan	286 Orang	8.160.000	8.160.000	DAK Non Fisik	P1
1.02.1-2.0-0.0-0.01.27.02.2.02.03	Pengelolaan Pelayanan Kesehatan Bayi Baru Lahir	3	1	1	UPTD Puskesmas Padureso,					Jumlah Bayi Baru Lahir yang Mendapatkan Pelayanan Kesehatan	252 Orang	6.000.000	6.000.000	DAK Non Fisik	P1
1.02.1-2.0-0.0-0.01.27.02.2.02.04	Pengelolaan Pelayanan Kesehatan Balita	3	1	1	UPTD Puskesmas Padureso,					Jumlah Balita yang Mendapatkan Pelayanan Kesehatan	1161 Orang	153.210.000	153.210.000	DAK Non Fisik	P1
1.02.1-2.0-0.0-0.01.27.02.2.02.05	Pengelolaan Pelayanan Kesehatan pada Usia Pendidikan Dasar	3	1	1	UPTD Puskesmas Padureso,					Jumlah Sekolah yang Mendapatkan Pelayanan Kesehatan	33 Sekolah	25.690.000	25.690.000	DAK Non Fisik	P1
1.02.1-2.0-0.0-0.01.27.02.2.02.06	Pengelolaan Pelayanan Kesehatan pada Usia Produktif	3	1	1	UPTD Puskesmas Padureso,					Jumlah Usia Produktif yang Mendapatkan Pelayanan Kesehatan	10688 Orang	39.205.000	39.205.000	DAK Non Fisik	P1
1.02.1-2.0-0.0-0.01.27.02.2.02.07	Pengelolaan Pelayanan Kesehatan pada Usia Lanjut	3	1	1	UPTD Puskesmas Padureso,					Jumlah Usia Lanjut yang Mendapatkan Pelayanan Kesehatan	2151 Orang	76.300.000	76.300.000	DAK Non Fisik	P1
1.02.1-2.0-0.0-0.01.27.02.2.02.08	Pengelolaan Pelayanan Kesehatan Penderita Hipertensi	3	1	1	UPTD Puskesmas Padureso,					Jumlah penderita hipertensi yang mendapatkan pelayanan kesehatan	4058 Orang	9.000.000	9.000.000	DAK Non Fisik	P1
1.02.1-2.0-0.0-0.01.27.02.2.02.09	Pengelolaan Pelayanan Kesehatan Penderita Diabetes Melitus	3	1	1	UPTD Puskesmas Padureso,					Jumlah Penderita Diabetes Melitus Yang Mendapatkan Pelayanan Kesehatan	141 Orang	26.460.000	26.460.000	DAK Non Fisik	P1
1.02.1-2.0-0.0-0.01.27.02.2.02.10	Pengelolaan Pelayanan Kesehatan Orang Dengan Gangguan Jiwa Berat	3	1	1	UPTD Puskesmas Padureso,					Jumlah ODGJ yang mendapatkan pelayanan kesehatan	62 Orang	20.680.000	20.680.000	DAK Non Fisik	P1

Nomor	Urusan/ Bidang/ Program / Kegiatan/ Sub Kegiatan	Prioritas Kabupaten	Prioritas Propinsi	Prioritas Nasional	Lokasi	Indikator						Keterangan Sub Kegiatan			
						Program		Kegiatan		Sub Kegiatan		Pagu Indikatif (Rp)	Prakiraan Maju (Rp)	Sumber Dana	Prioritas
						Tolok Ukur	Target	Tolok Ukur	Target	Tolok Ukur	Target				
(1)	(2)	(3)	(4)	(5)	(6)	(7)	(8)	(9)	(10)	(11)	(12)	(13)	(14)	(15)	(16)
1.02.1-2.0-0.0-0.01.27.02.2.02.11	Pengelolaan Pelayanan Kesehatan Orang Terduga Tuberkulosis	3	1	1	UPTD Puskesmas Padureso,					Jumlah terduga penderita tuberkulosis yang mendapatkan pelayanan kesehatan	260 Orang	26.115.000	26.115.000	DAK Non Fisik	P1
1.02.1-2.0-0.0-0.01.27.02.2.02.12	Pengelolaan Pelayanan Kesehatan Orang Dengan Risiko Terinfeksi HIV	3	1	1	UPTD Puskesmas Padureso,					Jumlah Orang Beresiko HIV yang Mendapatkan Pelayanan Kesehatan	284 Orang	12.354.000	12.354.000	DAK Non Fisik	P1
1.02.1-2.0-0.0-0.01.27.02.2.02.15	Pengelolaan Pelayanan Kesehatan Gizi Masyarakat	3	1	1	UPTD Puskesmas Padureso,					Jumlah Desa Yang Mendapatkan Pelayanan Gizi	9 Desa	122.562.200	122.562.200	DAK Non Fisik	P1
1.02.1-2.0-0.0-0.01.27.02.2.02.17	Pengelolaan Pelayanan Kesehatan Lingkungan	3	1	1	UPTD Puskesmas Padureso,					Jumlah Desa Yang Mendapatkan Pelayanan Kesehatan Lingkungan	9 Desa	25.241.500	25.241.500	DAK Non Fisik	P1
1.02.1-2.0-0.0-0.01.27.02.2.02.18	Pengelolaan Pelayanan Promosi Kesehatan	3	1	1	UPTD Puskesmas Padureso,					Jumlah Desa Yang Mendapatkan Pelayanan Promosi Kesehatan	9 Desa	159.467.300	159.467.300	DAK Non Fisik	P1
										Jumlah Desa Yang Mendapatkan Pelayanan Kesehatan Kerja dan Olahraga	9 Desa				
1.02.1-2.0-0.0-0.01.27.02.2.02.25	Pelayanan Kesehatan Penyakit Menular dan Tidak Menular	3	1	1	UPTD Puskesmas Padureso,					Jumlah desa yang mendapatkan pelayanan kesehatan penyakit menular dan tidak menular	9 Desa	13.075.000	13.075.000	DAK Non Fisik	P1
										Jumlah desa yang mendapatkan pelayanan surveilans kesehatan	9 Desa				
1.02.1-2.0-0.0-0.01.27.02.2.02.33	Operasional Pelayanan Puskesmas	3	1	1	UPTD Puskesmas Padureso,					Jumlah Kegiatan Operasional Pelayanan Puskesmas	3 Kegiatan	1.061.396.000	1.061.396.000	DAU	P1
1-2.0-0.0-0.01.28	**UPTD Puskesmas Pejagoan**											**3.820.200.000**	**3.820.200.000**		
1.1-2.0-0.0-0.01.28	**URUSAN PEMERINTAHAN WAJIB YANG BERKAITAN DENGAN PELAYANAN DASAR**											**3.820.200.000**	**3.820.200.000**		

Nomor	Urusan/ Bidang/ Program / Kegiatan/ Sub Kegiatan	Prioritas Kabupaten	Prioritas Propinsi	Prioritas Nasional	Lokasi	Indikator						Keterangan Sub Kegiatan			
						Program		Kegiatan		Sub Kegiatan		Pagu Indikatif (Rp)	Prakiraan Maju (Rp)	Sumber Dana	Prioritas
						Tolok Ukur	Target	Tolok Ukur	Target	Tolok Ukur	Target				
(1)	(2)	(3)	(4)	(5)	(6)	(7)	(8)	(9)	(10)	(11)	(12)	(13)	(14)	(15)	(16)
1.02.1-2.0-0.0-0.01.28	**URUSAN PEMERINTAHAN BIDANG KESEHATAN**											**3.820.200.000**	**3.820.200.000**		
1.02.1-2.0-0.0-0.01.28.02	**PROGRAM PEMENUHAN UPAYA KESEHATAN PERORANGAN DAN UPAYA KESEHATAN MASYARAKAT**					**Terlayaninya kesehatan masyarakat desa melalui BLUD Puskesmas**	**1 unit**					**3.820.200.000**	**3.820.200.000**		
1.02.1-2.0-0.0-0.01.28.02.2.02	**Penyediaan Layanan Kesehatan untuk UKM dan UKP Rujukan Tingkat Daerah Kabupaten/Kota**							**PROSENTASE PENYEDIAAN FASILITAS PELAYANAN KESEHATAN UNTUK UKM DAN UKP RUJUKAN DITINGKAT PUSKESMAS**	**100%**			**3.820.200.000**	**3.820.200.000**		
1.02.1-2.0-0.0-0.01.28.02.2.02.01	Pengelolaan Pelayanan Kesehatan Ibu Hamil	3	1	1	UPTD Puskesmas Pejagoan,					Jumlah Ibu Hamil mendapatkan pelayanan sesuai standar	842 Orang	51.400.000	51.400.000	DAK Non Fisik	P1
1.02.1-2.0-0.0-0.01.28.02.2.02.02	Pengelolaan Pelayanan Kesehatan Ibu Bersalin	3	1	1	UPTD Puskesmas Pejagoan,					Jumlah ibu bersalin yang mendapatkan pelayanan kesehatan	167 Orang	8.480.000	8.480.000	DAK Non Fisik	P1
1.02.1-2.0-0.0-0.01.28.02.2.02.03	Pengelolaan Pelayanan Kesehatan Bayi Baru Lahir	3	1	1	UPTD Puskesmas Pejagoan					Jumlah Bayi baru lahir yang mendapatkan pelayanan kesehatan	790 Orang	7.050.000	7.050.000	DAK Non Fisik	P1
1.02.1-2.0-0.0-0.01.28.02.2.02.04	Pengelolaan Pelayanan Kesehatan Balita	3	1	1	UPTD Puskesmas Pejagoan,					Jumlah Balita yang mendapatkan pelayanan kesehatan	3184 Orang	126.445.000	126.445.000	DAK Non Fisik	P1
1.02.1-2.0-0.0-0.01.28.02.2.02.05	Pengelolaan Pelayanan Kesehatan pada Usia Pendidikan Dasar	3	1	1	UPTD Puskesmas Pejagoan,					Jumlah Sekolah yang mendapatkan pelayanan kesehatan	37 Sekolah	30.295.000	30.295.000	DAK Non Fisik	P1
1.02.1-2.0-0.0-0.01.28.02.2.02.06	Pengelolaan Pelayanan Kesehatan pada Usia Produktif	3	1	1	UPTD Puskesmas Pejagoan,					Jumlah Orang usia produktif yang mendapatkan pelayanan kesehatan	3608 Orang	39.458.800	39.458.800	DAK Non Fisik	P1

Nomor	Urusan/ Bidang/ Program / Kegiatan/ Sub Kegiatan	Prioritas Kabupaten	Prioritas Propinsi	Prioritas Nasional	Lokasi	Indikator						Keterangan Sub Kegiatan			
						Program		Kegiatan		Sub Kegiatan		Pagu	Prakiraan	Sumber	Prioritas
						Tolok Ukur	Target	Tolok Ukur	Target	Tolok Ukur	Target	Indikatif (Rp)	Maju (Rp)	Dana	
(1)	(2)	(3)	(4)	(5)	(6)	(7)	(8)	(9)	(10)	(11)	(12)	(13)	(14)	(15)	(16)
1.02.1-2.0-0.0-0.01.28.02.2.02.07	Pengelolaan Pelayanan Kesehatan pada Usia Lanjut	3	1	1	UPTD Puskesmas Pejagoan,					Jumlah Orang Usia Lanjut yang mendapatkan pelayanan kesehatan	3823 Orang	5.800.000	5.800.000	DAK Non Fisik	P1
1.02.1-2.0-0.0-0.01.28.02.2.02.08	Pengelolaan Pelayanan Kesehatan Penderita Hipertensi	3	1	1	UPTD Puskesmas Pejagoan,					Jumlah Penderita Hipertensi yang mendapatkan pelayanan kesehatan	2174 Orang	13.100.000	13.100.000	DAK Non Fisik	P1
1.02.1-2.0-0.0-0.01.28.02.2.02.09	Pengelolaan Pelayanan Kesehatan Penderita Diabetes Melitus	3	1	1	UPTD Puskesmas Pejagoan,					Jumlah Penderita DM yang mendapatkan pelayanan kesehatan	185 Orang	21.460.000	21.460.000	DAK Non Fisik	P1
1.02.1-2.0-0.0-0.01.28.02.2.02.10	Pengelolaan Pelayanan Kesehatan Orang Dengan Gangguan Jiwa Berat	3	1	1	UPTD Puskesmas Pejagoan,					Jumlah orang dengan gangguan jiwa yang mendapatkan pelayanan kesehatan	1262 Orang	42.486.400	42.486.400	DAK Non Fisik	P1
										--- Jumlah kegiatan pelayanan kesehatan napza	--- 1 Kegiatan				
1.02.1-2.0-0.0-0.01.28.02.2.02.11	Pengelolaan Pelayanan Kesehatan Orang Terduga Tuberkulosis	3	1	1	UPTD Puskesmas Pejagoan,					Jumlah terduga penderita TB yang mendapatkan pelayanan kesehatan	84 Orang	12.090.000	12.090.000	DAK Non Fisik	P1
1.02.1-2.0-0.0-0.01.28.02.2.02.12	Pengelolaan Pelayanan Kesehatan Orang Dengan Risiko Terinfeksi HIV	3	1	1	UPTD Puskesmas Pejagoan,					Prosentase orang berisiko HIV yang mendapatkan pelayanan kesehatan	100 %	10.100.000	10.100.000	DAK Non Fisik	P1
1.02.1-2.0-0.0-0.01.28.02.2.02.15	Pengelolaan Pelayanan Kesehatan Gizi Masyarakat	3	1	1	UPTD Puskesmas Pejagoan,					Jumlah Desa yang mendapatkan pelayanan gizi	13 Desa	97.561.000	97.561.000	DAK Non Fisik	P1
1.02.1-2.0-0.0-0.01.28.02.2.02.17	Pengelolaan Pelayanan Kesehatan Lingkungan	3	1	1	UPTD Puskesmas Pejagoan,					Jumlah Desa yang mendapatkan pelayanan kesehatan lingkungan	13 Desa	8.600.000	8.600.000	DAK Non Fisik	P1
1.02.1-2.0-0.0-0.01.28.02.2.02.18	Pengelolaan Pelayanan Promosi Kesehatan	3	1	1	UPTD Puskesmas Pejagoan,					Jumlah Desa yang mendapatkan pelayanan promosi kesehatan	13 Desa	140.755.000	140.755.000	DAK Non Fisik	P1

Nomor	Urusan/ Bidang/ Program / Kegiatan/ Sub Kegiatan	Prioritas Kabupaten	Prioritas Propinsi	Prioritas Nasional	Lokasi	Indikator						Keterangan Sub Kegiatan			
						Program		Kegiatan		Sub Kegiatan		Pagu	Prakiraan	Sumber	Prioritas
						Tolok Ukur	Target	Tolok Ukur	Target	Tolok Ukur	Target	Indikatif (Rp)	Maju (Rp)	Dana	
(1)	(2)	(3)	(4)	(5)	(6)	(7)	(8)	(9)	(10)	(11)	(12)	(13)	(14)	(15)	(16)
										Jumlah desa yang mendapatkan pelayanan kesehatan kerja dan olahraga	5 Desa				
1.02.1-2.0-0.0-0.01.28.02.2.02.20	Pengelolaan Surveilans Kesehatan	3	1	1	UPTD Puskesmas Pejagoan,					Jumlah Desa yang mendapatkan pelayanan Surveilans Kesehatan	13 Desa	8.050.000	8.050.000	DAK Non Fisik	P1
1.02.1-2.0-0.0-0.01.28.02.2.02.33	Operasional Pelayanan Puskesmas	3	1	1	UPTD Puskesmas Pejagoan,					Jumlah Paket operasional pelayanan puskesmas	1 Paket	3.197.068.800	3.197.068.800	DAU,DAK Non Fisik	P1
1-2.0-0.0-0.01.29	**UPTD Puskesmas Petanahan**											**3.662.546.000**	**3.678.871.000**		
1.1-2.0-0.0-0.01.29	**URUSAN PEMERINTAHAN WAJIB YANG BERKAITAN DENGAN PELAYANAN DASAR**											**3.662.546.000**	**3.678.871.000**		
1.02.1-2.0-0.0-0.01.29	**URUSAN PEMERINTAHAN BIDANG KESEHATAN**											**3.662.546.000**	**3.678.871.000**		
1.02.1-2.0-0.0-0.01.29.02	**PROGRAM PEMENUHAN UPAYA KESEHATAN PERORANGAN DAN UPAYA KESEHATAN MASYARAKAT**					**Terlayaninya kesehatan masyarakat desa melalui BLUD Puskesmas**	**1 unit**					**3.662.546.000**	**3.678.871.000**		
1.02.1-2.0-0.0-0.01.29.02.2.02	**Penyediaan Layanan Kesehatan untuk UKM dan UKP Rujukan Tingkat Daerah Kabupaten/Kota**							**Prosentase Penyediaan Layanan Kesehatan untuk UKM dan UKP Rujukan tingkat Puskesmas**	**100 %**			**3.662.546.000**	**3.678.871.000**		
1.02.1-2.0-0.0-0.01.29.02.2.02.01	Pengelolaan Pelayanan Kesehatan Ibu Hamil	3	1	1	UPTD Puskesmas Petanahan,					Jumlah Ibu Hamil yang Terlayani	65 Orang	44.880.000	47.124.000	DAK Non Fisik	P1
1.02.1-2.0-0.0-0.01.29.02.2.02.02	Pengelolaan Pelayanan Kesehatan Ibu Bersalin	3	1	1	UPTD Puskesmas Petanahan,					Jumlah Ibu Bersalin yang Terlayani	65 Orang	15.575.000	16.353.000	DAK Non Fisik	P1
1.02.1-2.0-0.0-0.01.29.02.2.02.03	Pengelolaan Pelayanan Kesehatan Bayi Baru Lahir	3	1	1	UPTD Puskesmas Petanahan					Jumlah Pelayanan Bayi Baru Lahir yang Terlayani	65 Anak	35.155.000	36.912.000	DAK Non Fisik	P1

Nomor	Urusan/ Bidang/ Program / Kegiatan/ Sub Kegiatan	Prioritas Kabupaten	Prioritas Propinsi	Prioritas Nasional	Lokasi	Indikator						Keterangan Sub Kegiatan			
						Program		Kegiatan		Sub Kegiatan		Pagu	Prakiraan	Sumber	Prioritas
						Tolok Ukur	Target	Tolok Ukur	Target	Tolok Ukur	Target	Indikatif (Rp)	Maju (Rp)	Dana	
(1)	(2)	(3)	(4)	(5)	(6)	(7)	(8)	(9)	(10)	(11)	(12)	(13)	(14)	(15)	(16)
1.02.1-2.0-0.0-0.01.29.02.2.02.04	Pengelolaan Pelayanan Kesehatan Balita	3	1	1	UPTD Puskesmas Petanahan,					Jumlah Pengelolaan Pelayanan Kesehatan Balita yang di Tangani	525 Anak	18.980.000	19.929.000	DAK Non Fisik	P1
1.02.1-2.0-0.0-0.01.29.02.2.02.05	Pengelolaan Pelayanan Kesehatan pada Usia Pendidikan Dasar	3	1	1	UPTD Puskesmas Petanahan,					Jumlah Pealayanan Kesehatan pada Usia Pendidikan Dasar	850 Anak	8.440.000	8.862.000	DAK Non Fisik	P1
1.02.1-2.0-0.0-0.01.29.02.2.02.06	Pengelolaan Pelayanan Kesehatan pada Usia Produktif	3	1	1	UPTD Puskesmas Petanahan,					Jumlah Pelayanan pada Usia Produktif yang di Tangani	55 Orang	56.535.000	59.361.000	DAK Non Fisik	P1
1.02.1-2.0-0.0-0.01.29.02.2.02.07	Pengelolaan Pelayanan Kesehatan pada Usia Lanjut	3	1	1	UPTD Puskesmas Petanahan,					Jumlah Pelayanan Kesehatan pada Usia Lanjut yang di tangani	1363 Orang	35.700.000	37.485.000	DAK Non Fisik	P1
1.02.1-2.0-0.0-0.01.29.02.2.02.08	Pengelolaan Pelayanan Kesehatan Penderita Hipertensi	3	1	1	UPTD Puskesmas Petanahan,					Jumlah Pelayanan Kesehatan Penderita Hipertensi yang di tangani	1092 Orang	48.615.000	51.045.000	DAK Non Fisik	P1
1.02.1-2.0-0.0-0.01.29.02.2.02.09	Pengelolaan Pelayanan Kesehatan Penderita Diabetes Melitus	3	1	1	UPTD Puskesmas Petanahan,					Jumlah Pelayanan Kesehatan Penderita Diabetes Melitus yang di tangani	87 Orang	1.200.000	1.260.000	DAK Non Fisik	P1
1.02.1-2.0-0.0-0.01.29.02.2.02.10	Pengelolaan Pelayanan Kesehatan Orang Dengan Gangguan Jiwa Berat	3	1	1	UPTD Puskesmas Petanahan,					Jumlah Pengelolaan Pelayanan Kesehatan orang denga Gangguan Jiwa Berat yang di tangani	217 Orang	8.334.000	8.750.000	DAK Non Fisik	P1
1.02.1-2.0-0.0-0.01.29.02.2.02.11	Pengelolaan Pelayanan Kesehatan Orang Terduga Tuberkulosis	3	1	1	UPTD Puskesmas Petanahan,					Jumlah Pengelolaan Pelayanan Orang terduga Tuberkulosis yang di tangani	21 Desa	21.200.000	22.260.000	DAK Non Fisik	P1
1.02.1-2.0-0.0-0.01.29.02.2.02.12	Pengelolaan Pelayanan Kesehatan Orang Dengan Risiko Terinfeksi HIV	3	1	1	UPTD Puskesmas Petanahan,					Jumlah Pelayanan Kesehatan orang dengan Risika Terinveksi HIV	776 Orang	7.780.000	8.169.000	DAK Non Fisik	P1
1.02.1-2.0-0.0-0.01.29.02.2.02.13	Pengelolaan Pelayanan Kesehatan bagi Penduduk Pada Kondisi Kejadian Luar Biasa (KLB)	3	1	1	UPTD Puskesmas Petanahan,					Jumlah Pelayanan Kesehatan Bagi Penduduk pada Kondisi Kejadian Luar Biasa	1 Paket	1.300.000	1.365.000	DAK Non Fisik	P1

Nomor	Urusan/ Bidang/ Program / Kegiatan/ Sub Kegiatan	Prioritas Kabupaten	Prioritas Propinsi	Prioritas Nasional	Lokasi	Indikator						Keterangan Sub Kegiatan			
						Program		Kegiatan		Sub Kegiatan		Pagu	Prakiraan	Sumber	Prioritas
						Tolok Ukur	Target	Tolok Ukur	Target	Tolok Ukur	Target	Indikatif (Rp)	Maju (Rp)	Dana	
(1)	(2)	(3)	(4)	(5)	(6)	(7)	(8)	(9)	(10)	(11)	(12)	(13)	(14)	(15)	(16)
1.02.1-2.0-0.0-0.01.29.02.2.02.15	Pengelolaan Pelayanan Kesehatan Gizi Masyarakat	3	1	1	UPTD Puskesmas Petanahan,					Jumlah Pengelolaan Kesehatan Gizi Masyarakat yang di Tangani	21 Desa	79.229.000	83.190.000	DAK Non Fisik	P1
1.02.1-2.0-0.0-0.01.29.02.2.02.16	Pengelolaan Pelayanan Kesehatan Kerja dan Olahraga	3	1	1	UPTD Puskesmas Petanahan,					Jumlah Pelayanan Kesehatan Kerja dan Olahraga yang di Tangani	102 Orang	7.650.000	8.032.000	DAK Non Fisik	P1
1.02.1-2.0-0.0-0.01.29.02.2.02.17	Pengelolaan Pelayanan Kesehatan Lingkungan	3	1	1	UPTD Puskesmas Petanahan,					Jumlah Pelayanan Kesehatan Lingkungan yang di Tangani	21 Desa	53.782.000	56.471.000	DAK Non Fisik	P1
1.02.1-2.0-0.0-0.01.29.02.2.02.18	Pengelolaan Pelayanan Promosi Kesehatan	3	1	1	UPTD Puskesmas Petanahan,					Jumlah Pengelolaan Pelayanan Promosi Kesehatan yang di tangani	21 Desa	219.524.000	230.500.000	DAK Non Fisik	P1
1.02.1-2.0-0.0-0.01.29.02.2.02.20	Pengelolaan Surveilans Kesehatan	3	1	1	UPTD Puskesmas Petanahan,					Jumlah Pelayanan Pengelolaan Surveilans Kesehatan yang di Tangani	21 Desa	16.996.000	17.845.000	DAK Non Fisik	P1
1.02.1-2.0-0.0-0.01.29.02.2.02.25	Pelayanan Kesehatan Penyakit Menular dan Tidak Menular	3	1	1	UPTD Puskesmas Petanahan,					Jumlah Pelayanan Kesehatan Penyakit Menular dan Tidak Menular	21 Desa	31.555.000	33.112.000	DAK Non Fisik	P1
1.02.1-2.0-0.0-0.01.29.02.2.02.33	Operasional Pelayanan Puskesmas	3	1	1	UPTD Puskesmas Petanahan,					Jumlah Paket Oprasional Pelayanan Puskesmas	1 Paket	2.950.116.000	2.930.846.000	DAU,DAK Non Fisik	P1
1-2.0-0.0-0.01.30	**UPTD Puskesmas Poncowarno**											**1.698.228.000**	**1.698.228.000**		
1.1-2.0-0.0-0.01.30	**URUSAN PEMERINTAHAN WAJIB YANG BERKAITAN DENGAN PELAYANAN DASAR**											**1.698.228.000**	**1.698.228.000**		
1.02.1-2.0-0.0-0.01.30	**URUSAN PEMERINTAHAN BIDANG KESEHATAN**											**1.698.228.000**	**1.698.228.000**		
1.02.1-2.0-0.0-0.01.30.02	**PROGRAM PEMENUHAN UPAYA KESEHATAN PERORANGAN DAN UPAYA KESEHATAN MASYARAKAT**					**Terlayaninya kesehatan masyarakat desa melalui BLUD Puskesmas**	**1 unit**					**1.698.228.000**	**1.698.228.000**		

Nomor	Urusan/ Bidang/ Program / Kegiatan/ Sub Kegiatan	Prioritas Kabupaten	Prioritas Propinsi	Prioritas Nasional	Lokasi	Indikator						Keterangan Sub Kegiatan			
						Program		Kegiatan		Sub Kegiatan		Pagu Indikatif (Rp)	Prakiraan Maju (Rp)	Sumber Dana	Prioritas
						Tolok Ukur	Target	Tolok Ukur	Target	Tolok Ukur	Target				
(1)	(2)	(3)	(4)	(5)	(6)	(7)	(8)	(9)	(10)	(11)	(12)	(13)	(14)	(15)	(16)
1.02.1-2.0-0.0-0.01.30.02.2.02	**Penyediaan Layanan Kesehatan untuk UKM dan UKP Rujukan Tingkat Daerah Kabupaten/Kota**							**PERSENTASE PENYEDIAAN LAYANAN KESEHATAN UNTUK UKM DAN UKP RUJUKAN TINGKAT PUSKESMAS**	**100 %**			**1.698.228.000**	**1.698.228.000**		
1.02.1-2.0-0.0-0.01.30.02.2.02.01	Pengelolaan Pelayanan Kesehatan Ibu Hamil	3	1	1	UPTD Puskesmas Poncowarno,					Jumlah ibu hamil mendapatkan pelayanan sesuai standar	327 Orang	64.340.000	64.340.000	DAK Non Fisik	P1
1.02.1-2.0-0.0-0.01.30.02.2.02.02	Pengelolaan Pelayanan Kesehatan Ibu Bersalin	3	1	1	UPTD Puskesmas Poncowarno,					Jumlah ibu bersalin yang mendapatkan pelayanan kesehatan	318 Orang	4.896.000	4.896.000	DAK Non Fisik	P1
1.02.1-2.0-0.0-0.01.30.02.2.02.03	Pengelolaan Pelayanan Kesehatan Bayi Baru Lahir	3	1	1	UPTD Puskesmas Poncowarno,					Jumlah bayi baru lahir yang mendapatkan pelayanan kesehatan	302 Orang	5.740.000	5.740.000	DAK Non Fisik	P1
1.02.1-2.0-0.0-0.01.30.02.2.02.04	Pengelolaan Pelayanan Kesehatan Balita	3	1	1	UPTD Puskesmas Poncowarno,					Jumlah balita yang mendapatkan pelayanan kesehatan	1267 Orang	22.700.000	22.700.000	DAK Non Fisik	P1
1.02.1-2.0-0.0-0.01.30.02.2.02.05	Pengelolaan Pelayanan Kesehatan pada Usia Pendidikan Dasar	3	1	1	UPTD Puskesmas Poncowarno,					Jumlah sekolah yang mendapatkan pelayanan kesehatan	14 Sekolah	17.310.000	17.310.000	DAK Non Fisik	P1
1.02.1-2.0-0.0-0.01.30.02.2.02.06	Pengelolaan Pelayanan Kesehatan pada Usia Produktif	3	1	1	UPTD Puskesmas Poncowarno,					Jumlah orang usia produktif yang mendapatkan pelayanan kesehatan	9920 Orang	47.264.000	47.264.000	DAK Non Fisik	P1
1.02.1-2.0-0.0-0.01.30.02.2.02.07	Pengelolaan Pelayanan Kesehatan pada Usia Lanjut	3	1	1	UPTD Puskesmas Poncowarno,					Jumlah orang usia lanjut yang mendapatkan pelayanan kesehatan	2080 Orang	30.496.000	30.496.000	DAK Non Fisik	P1
1.02.1-2.0-0.0-0.01.30.02.2.02.08	Pengelolaan Pelayanan Kesehatan Penderita Hipertensi	3	1	1	UPTD Puskesmas Poncowarno,					Jumlah penderita hipertensi mendapatkan pelayanan kesehatan	1561 Orang	43.700.000	43.700.000	DAK Non Fisik	P1
1.02.1-2.0-0.0-0.01.30.02.2.02.09	Pengelolaan Pelayanan Kesehatan Penderita Diabetes Melitus	3	1	1	UPTD Puskesmas Poncowarno,					Jumlah penderita Diabetes Mellitus mendapatkan pelayanan kesehatan	123 Orang	10.710.000	10.710.000	DAK Non Fisik	P1

Nomor	Urusan/ Bidang/ Program / Kegiatan/ Sub Kegiatan	Prioritas Kabupaten	Prioritas Propinsi	Prioritas Nasional	Lokasi	Indikator						Keterangan Sub Kegiatan			
						Program		Kegiatan		Sub Kegiatan		Pagu Indikatif (Rp)	Prakiraan Maju (Rp)	Sumber Dana	Prioritas
						Tolok Ukur	Target	Tolok Ukur	Target	Tolok Ukur	Target				
(1)	(2)	(3)	(4)	(5)	(6)	(7)	(8)	(9)	(10)	(11)	(12)	(13)	(14)	(15)	(16)
1.02.1-2.0-0.0-0.01.30.02.2.02.10	Pengelolaan Pelayanan Kesehatan Orang Dengan Gangguan Jiwa Berat	3	1	1	UPTD Puskesmas Poncowarno,					Jumlah ODGJ mendapatkan pelayanan kesehatan	32 Orang	16.460.000	16.460.000	DAK Non Fisik	P1
										--- Jumlah kegiatan pelayanan kesehatan jiwa dan NAPZA	--- 2 Kegiatan				
1.02.1-2.0-0.0-0.01.30.02.2.02.11	Pengelolaan Pelayanan Kesehatan Orang Terduga Tuberkulosis	3	1	1	UPTD Puskesmas Poncowarno,					Jumlah terduga penderita tuberkulosis mendapatkan pelayanan kesehatan	162 Orang	11.300.000	11.300.000	DAK Non Fisik	P1
1.02.1-2.0-0.0-0.01.30.02.2.02.12	Pengelolaan Pelayanan Kesehatan Orang Dengan Risiko Terinfeksi HIV	3	1	1	UPTD Puskesmas Poncowarno,					Jumlah orang berisiko HIV mendapatkan pelayanan kesehatan	417 Orang	4.300.000	4.300.000	DAK Non Fisik	P1
1.02.1-2.0-0.0-0.01.30.02.2.02.15	Pengelolaan Pelayanan Kesehatan Gizi Masyarakat	3	1	1	UPTD Puskesmas Poncowarno,					Jumlah desa yang mendapatkan pelayanan gizi	11 Desa	36.455.000	36.455.000	DAK Non Fisik	P1
1.02.1-2.0-0.0-0.01.30.02.2.02.17	Pengelolaan Pelayanan Kesehatan Lingkungan	3	1	1	UPTD Puskesmas Poncowarno,					Jumlah desa yang mendapatkan pelayanan kesehatan lingkungan	11 Desa	35.582.500	35.582.500	DAK Non Fisik	P1
1.02.1-2.0-0.0-0.01.30.02.2.02.18	Pengelolaan Pelayanan Promosi Kesehatan	3	1	1	UPTD Puskesmas Poncowarno,					Jumlah desa yang mendapatkan pelayanan promosi kesehatan	11 Desa	282.246.500	282.246.500	DAK Non Fisik	P1
1.02.1-2.0-0.0-0.01.30.02.2.02.20	Pengelolaan Surveilans Kesehatan	3	1	1	UPTD Puskesmas Poncowarno,					Jumlah desa yang mendapatkan pelayanan surveilans kesehatan	11 Desa	5.240.000	5.240.000	DAK Non Fisik	P1
1.02.1-2.0-0.0-0.01.30.02.2.02.25	Pelayanan Kesehatan Penyakit Menular dan Tidak Menular	3	1	1	UPTD Puskesmas Poncowarno,					Jumlah kegiatan pelayanan kesehatan Penyakit menular dan tidak menular	5 Kegiatan	76.010.000	76.010.000	DAK Non Fisik	P1
1.02.1-2.0-0.0-0.01.30.02.2.02.33	Operasional Pelayanan Puskesmas	3	1	1	UPTD Puskesmas Poncowarno,					Jumlah paket operasional kesehatan	1 Paket	983.478.000	983.478.000	DAU	P1
1-2.0-0.0-0.01.31	**UPTD Puskesmas Prembun**											**1.991.250.000**	**2.035.250.000**		

Nomor	Urusan/ Bidang/ Program / Kegiatan/ Sub Kegiatan	Prioritas Kabupaten	Prioritas Propinsi	Prioritas Nasional	Lokasi	Indikator						Keterangan Sub Kegiatan			
						Program		Kegiatan		Sub Kegiatan		Pagu	Prakiraan	Sumber	Prioritas
						Tolok Ukur	Target	Tolok Ukur	Target	Tolok Ukur	Target	Indikatif (Rp)	Maju (Rp)	Dana	
(1)	(2)	(3)	(4)	(5)	(6)	(7)	(8)	(9)	(10)	(11)	(12)	(13)	(14)	(15)	(16)
1.1-2.0-0.0-0.01.31	**URUSAN PEMERINTAHAN WAJIB YANG BERKAITAN DENGAN PELAYANAN DASAR**											**1.991.250.000**	**2.035.250.000**		
1.02.1-2.0-0.0-0.01.31	**URUSAN PEMERINTAHAN BIDANG KESEHATAN**											**1.991.250.000**	**2.035.250.000**		
1.02.1-2.0-0.0-0.01.31.02	**PROGRAM PEMENUHAN UPAYA KESEHATAN PERORANGAN DAN UPAYA KESEHATAN MASYARAKAT**					**Terlayaninya kesehatan masyarakat desa melalui BLUD Puskesmas**	**1 unit**					**1.991.250.000**	**2.035.250.000**		
1.02.1-2.0-0.0-0.01.31.02.2.02	**Penyediaan Layanan Kesehatan untuk UKM dan UKP Rujukan Tingkat Daerah Kabupaten/Kota**							**Persentase penyedia fasilitas pelayanan untuk UKM dan UKP Kewenangan Daerah Kabupaten Kota**	**100%**			**1.991.250.000**	**2.035.250.000**		
1.02.1-2.0-0.0-0.01.31.02.2.02.01	Pengelolaan Pelayanan Kesehatan Ibu Hamil	3	1	1	UPTD Puskesmas Prembun,					Jumlah Ibu hamil deberikan pelayanan sesuai standar	417 Orang	36.000.000	36.000.000	DAK Non Fisik	P1
1.02.1-2.0-0.0-0.01.31.02.2.02.02	Pengelolaan Pelayanan Kesehatan Ibu Bersalin	3	1	1	UPTD Puskesmas Prembun,					Jumlah Ibu bersalin mendapatkan pelayanan kesehatan sesuai standar	423 Orang	500.000	500.000	DAK Non Fisik	P1
1.02.1-2.0-0.0-0.01.31.02.2.02.03	Pengelolaan Pelayanan Kesehatan Bayi Baru Lahir	3	1	1	UPTD Puskesmas Prembun,					Jumlah Bayi Baru Lahir mendapatkan pelayanan sesuai standar	419 Orang	1.500.000	1.500.000	DAK Non Fisik	P1
1.02.1-2.0-0.0-0.01.31.02.2.02.04	Pengelolaan Pelayanan Kesehatan Balita	3	1	1	UPTD Puskesmas Prembun,					Jumlah Balita mendapatkan pelayanan sesuai standar	1376 Orang	22.000.000	22.000.000	DAK Non Fisik	P1
1.02.1-2.0-0.0-0.01.31.02.2.02.05	Pengelolaan Pelayanan Kesehatan pada Usia Pendidikan Dasar	3	1	1	UPTD Puskesmas Prembun,					Jumlah anak usia sekolah dasar mendapatkan pelayanan sesuai standar	5067 Orang	25.500.000	25.500.000	DAK Non Fisik	P1
1.02.1-2.0-0.0-0.01.31.02.2.02.06	Pengelolaan Pelayanan Kesehatan pada Usia Produktif	3	1	1	UPTD Puskesmas Prembun,					Jumlah usia produktif mendapatkan pelayanan kesehatan sesuai standar	8285 Orang	21.000.000	21.000.000	DAK Non Fisik	P1

Nomor	Urusan/ Bidang/ Program / Kegiatan/ Sub Kegiatan	Prioritas Kabupaten	Prioritas Propinsi	Prioritas Nasional	Lokasi	Indikator						Keterangan Sub Kegiatan			
						Program		Kegiatan		Sub Kegiatan		Pagu	Prakiraan	Sumber	Prioritas
						Tolok Ukur	Target	Tolok Ukur	Target	Tolok Ukur	Target	Indikatif (Rp)	Maju (Rp)	Dana	
(1)	(2)	(3)	(4)	(5)	(6)	(7)	(8)	(9)	(10)	(11)	(12)	(13)	(14)	(15)	(16)
1.02.1-2.0-0.0-0.01.31.02.2.02.07	Pengelolaan Pelayanan Kesehatan pada Usia Lanjut	3	1	1	UPTD Puskesmas Prembun,					Jumlah usia Lanjut mendapatkan pelayanan kesehatan sesuai standar	3615 Orang	18.000.000	18.000.000	DAK Non Fisik	P1
1.02.1-2.0-0.0-0.01.31.02.2.02.08	Pengelolaan Pelayanan Kesehatan Penderita Hipertensi	3	1	1	UPTD Puskesmas Prembun,					Jumlah penderita Hipertensi mendapatkan pelayanan kesehatan sesuai standar	1994 Orang	34.750.000	34.750.000	DAK Non Fisik	P1
1.02.1-2.0-0.0-0.01.31.02.2.02.09	Pengelolaan Pelayanan Kesehatan Penderita Diabetes Melitus	3	1	1	UPTD Puskesmas Prembun,					Jumlah penderita DM mendapatkan pelayanan kesehatan sesuai standar	223 Orang	21.500.000	21.500.000	DAK Non Fisik	P1
1.02.1-2.0-0.0-0.01.31.02.2.02.10	Pengelolaan Pelayanan Kesehatan Orang Dengan Gangguan Jiwa Berat	3	1	1	UPTD Puskesmas Prembun,					Jumlah penderita gangguan jiwa mendapatkan pelayanan kesehatan sesuai standar	113 Orang	10.500.000	10.500.000	DAK Non Fisik	P1
1.02.1-2.0-0.0-0.01.31.02.2.02.11	Pengelolaan Pelayanan Kesehatan Orang Terduga Tuberkulosis	3	1	1	UPTD Puskesmas Prembun,					Jumlah terduga penyakit TB mendapatkan pelayanan kesehatan sesuai standar	456 Orang	13.500.000	13.500.000	DAK Non Fisik	P1
1.02.1-2.0-0.0-0.01.31.02.2.02.12	Pengelolaan Pelayanan Kesehatan Orang Dengan Risiko Terinfeksi HIV	3	1	1	UPTD Puskesmas Prembun,					Jumlah resiko terinfeksi HIV mendapatkan pelayanan kesehatan sesuai standar	450 Orang	7.000.000	7.000.000	DAK Non Fisik	P1
1.02.1-2.0-0.0-0.01.31.02.2.02.15	Pengelolaan Pelayanan Kesehatan Gizi Masyarakat	3	1	1	UPTD Puskesmas Prembun,					Jumlah yang mendapatkan pelayanan gizi masayarakat sesuai standar	13 Desa	44.000.000	44.000.000	DAK Non Fisik	P1
1.02.1-2.0-0.0-0.01.31.02.2.02.17	Pengelolaan Pelayanan Kesehatan Lingkungan	3	1	1	UPTD Puskesmas Prembun,					Jumlah pelayanan kesehatan lingkungan sesuai standar	13 Desa	63.000.000	63.000.000	DAK Non Fisik	P1
1.02.1-2.0-0.0-0.01.31.02.2.02.18	Pengelolaan Pelayanan Promosi Kesehatan	3	1	1	UPTD Puskesmas Prembun,					Jumlah pelayanan promosi kesehatan sesuai standar	13 Desa	174.500.000	174.500.000	DAK Non Fisik	P1

Nomor	Urusan/ Bidang/ Program / Kegiatan/ Sub Kegiatan	Prioritas Kabupaten	Prioritas Propinsi	Prioritas Nasional	Lokasi	Indikator						Keterangan Sub Kegiatan			
						Program		Kegiatan		Sub Kegiatan		Pagu	Prakiraan	Sumber	Prioritas
						Tolok Ukur	Target	Tolok Ukur	Target	Tolok Ukur	Target	Indikatif (Rp)	Maju (Rp)	Dana	
(1)	(2)	(3)	(4)	(5)	(6)	(7)	(8)	(9)	(10)	(11)	(12)	(13)	(14)	(15)	(16)
1.02.1-2.0-0.0-0.01.31.02.2.02.19	Pengelolaan Pelayanan Kesehatan Tradisonal, Akupuntur, Asuhan Mandiri dan Tradisional Lainnya	3	1	1	UPTD Puskesmas Prembun,					Jumlah pelayanan kesehatan tradisional sesuai standar	13 Desa	12.000.000	12.000.000	DAK Non Fisik	P1
1.02.1-2.0-0.0-0.01.31.02.2.02.20	Pengelolaan Surveilans Kesehatan	3	1	1	UPTD Puskesmas Prembun,					Jumlah pengelolaan surveilans kesehatan sesuai standar	13 Desa	121.000.000	130.000.000	DAK Non Fisik	P1
1.02.1-2.0-0.0-0.01.31.02.2.02.33	Operasional Pelayanan Puskesmas	3	1	1	UPTD Puskesmas Prembun,					Jumlah kegiatan operasional pelayanan kesehatan masayarakat	2 Kegiatan	1.365.000.000	1.400.000.000	DAU,DAK Non Fisik	P1
1-2.0-0.0-0.01.32	**UPTD Puskesmas Puring**											**2.752.700.000**	**2.752.700.000**		
1.1-2.0-0.0-0.01.32	**URUSAN PEMERINTAHAN WAJIB YANG BERKAITAN DENGAN PELAYANAN DASAR**											**2.752.700.000**	**2.752.700.000**		
1.02.1-2.0-0.0-0.01.32	**URUSAN PEMERINTAHAN BIDANG KESEHATAN**											**2.752.700.000**	**2.752.700.000**		
1.02.1-2.0-0.0-0.01.32.02	**PROGRAM PEMENUHAN UPAYA KESEHATAN PERORANGAN DAN UPAYA KESEHATAN MASYARAKAT**					**Terlayaninya kesehatan masyarakat desa melalui BLUD Puskesmas**	**1 unit**					**2.752.700.000**	**2.752.700.000**		
1.02.1-2.0-0.0-0.01.32.02.2.02	**Penyediaan Layanan Kesehatan untuk UKM dan UKP Rujukan Tingkat Daerah Kabupaten/Kota**							**Presentase Penyediaan Fasilitas Pelayanan Kesehatan untuk UKM dan UKP Rujukan di Wilayah Puskesmas**	**100%**			**2.752.700.000**	**2.752.700.000**		
1.02.1-2.0-0.0-0.01.32.02.2.02.01	Pengelolaan Pelayanan Kesehatan Ibu Hamil	3	1	1	UPTD Puskesmas Puring					Jumlah ibu hamil mendapatkan pelayanan sesuai standar	1004 Orang	125.991.000	125.991.000	DAK Non Fisik	P1
1.02.1-2.0-0.0-0.01.32.02.2.02.02	Pengelolaan Pelayanan Kesehatan Ibu Bersalin	3	1	1	UPTD Puskesmas Puring					Jumlah ibu bersalin yang mendapatkan pelayanan kesehatan	834 Orang	26.090.000	26.090.000	DAK Non Fisik	P1
1.02.1-2.0-0.0-0.01.32.02.2.02.03	Pengelolaan Pelayanan Kesehatan Bayi Baru Lahir	3	1	1	UPTD Puskesmas Puring					Jumlah bayi baru lahir yang mendapatkan pelayanan kesehatan	841 Orang	5.450.000	5.450.000	DAK Non Fisik	P1

Nomor	Urusan/ Bidang/ Program / Kegiatan/ Sub Kegiatan	Prioritas Kabupaten	Prioritas Propinsi	Prioritas Nasional	Lokasi	Indikator						Keterangan Sub Kegiatan			
						Program		Kegiatan		Sub Kegiatan		Pagu	Prakiraan	Sumber	Prioritas
						Tolok Ukur	Target	Tolok Ukur	Target	Tolok Ukur	Target	Indikatif (Rp)	Maju (Rp)	Dana	
(1)	(2)	(3)	(4)	(5)	(6)	(7)	(8)	(9)	(10)	(11)	(12)	(13)	(14)	(15)	(16)
1.02.1-2.0-0.0-0.01.32.02.2.02.04	Pengelolaan Pelayanan Kesehatan Balita	3	1	1	UPTD Puskesmas Puring					Jumlah balita yang mendapatkan pelayanan kesehatan	3462 Orang	211.821.000	211.821.000	DAK Non Fisik	P1
1.02.1-2.0-0.0-0.01.32.02.2.02.05	Pengelolaan Pelayanan Kesehatan pada Usia Pendidikan Dasar	3	1	1	UPTD Puskesmas Puring					Jumlah sekolah yang mendapatkan pelayanan kesehatan	47 Sekolah	48.485.000	48.485.000	DAK Non Fisik	P1
1.02.1-2.0-0.0-0.01.32.02.2.02.06	Pengelolaan Pelayanan Kesehatan pada Usia Produktif	3	1	1	UPTD Puskesmas Puring					Jumlah orang usia produktif yang mendapatkan pelayanan kesehatan	41600 Orang	34.078.000	34.078.000	DAK Non Fisik	P1
1.02.1-2.0-0.0-0.01.32.02.2.02.07	Pengelolaan Pelayanan Kesehatan pada Usia Lanjut	3	1	1	UPTD Puskesmas Puring					Jumlah orang usia lanjut yang mendapatkan pelayanan kesehatan	8784 Orang	31.260.000	31.260.000	DAK Non Fisik	P1
1.02.1-2.0-0.0-0.01.32.02.2.02.08	Pengelolaan Pelayanan Kesehatan Penderita Hipertensi	3	1	1	UPTD Puskesmas Puring					Jumlah penderita hipertensi mendapatkan pelayanan kesehatan	15921 Orang	8.045.000	8.045.000	DAK Non Fisik	P1
1.02.1-2.0-0.0-0.01.32.02.2.02.09	Pengelolaan Pelayanan Kesehatan Penderita Diabetes Melitus	3	1	1	UPTD Puskesmas Puring					Jumlah penderita diabetes melitus yang mendapatkan pelayanan kesehatan	554 Orang	47.792.000	47.792.000	DAK Non Fisik	P1
1.02.1-2.0-0.0-0.01.32.02.2.02.10	Pengelolaan Pelayanan Kesehatan Orang Dengan Gangguan Jiwa Berat	3	1	1	UPTD Puskesmas Puring					Jumlah ODGJ yang mendapatkan pelayanan kesehatan	244 Orang	34.860.000	34.860.000	DAK Non Fisik	P1
1.02.1-2.0-0.0-0.01.32.02.2.02.11	Pengelolaan Pelayanan Kesehatan Orang Terduga Tuberkulosis	3	1	1	UPTD Puskesmas Puring					Jumlah terduga penderita tuberkulosis yang mendapatkan pelayanan kesehatan	1004 Orang	6.260.000	6.260.000	DAK Non Fisik	P1
1.02.1-2.0-0.0-0.01.32.02.2.02.12	Pengelolaan Pelayanan Kesehatan Orang Dengan Risiko Terinfeksi HIV	3	1	1	UPTD Puskesmas Puring					Jumlah orang beresiko HIV yang mendapatkan pelayanan kesehatan	2008 Orang	7.038.000	7.038.000	DAK Non Fisik	P1
1.02.1-2.0-0.0-0.01.32.02.2.02.15	Pengelolaan Pelayanan Kesehatan Gizi Masyarakat	3	1	1	UPTD Puskesmas Puring					Jumlah Desa yang mendapatkan pelayanan gizi	23 Desa	18.710.000	18.710.000	DAK Non Fisik	P1
1.02.1-2.0-0.0-0.01.32.02.2.02.16	Pengelolaan Pelayanan Kesehatan Kerja dan Olahraga	3	1	1	UPTD Puskesmas Puring					Jumlah Desa yang mendapatkan pelayanan kesehatan olahraga	23 Desa	12.720.000	12.720.000	DAK Non Fisik	P1

Nomor	Urusan/ Bidang/ Program / Kegiatan/ Sub Kegiatan	Prioritas Kabupaten	Prioritas Propinsi	Prioritas Nasional	Lokasi	Indikator						Keterangan Sub Kegiatan			
						Program		Kegiatan		Sub Kegiatan		Pagu	Prakiraan	Sumber	Prioritas
						Tolok Ukur	Target	Tolok Ukur	Target	Tolok Ukur	Target	Indikatif (Rp)	Maju (Rp)	Dana	
(1)	(2)	(3)	(4)	(5)	(6)	(7)	(8)	(9)	(10)	(11)	(12)	(13)	(14)	(15)	(16)
1.02.1-2.0-0.0-0.01.32.02.2.02.17	Pengelolaan Pelayanan Kesehatan Lingkungan	3	1	1	UPTD Puskesmas Puring					Jumlah Desa yang mendapatkan pelayanan kesehatan lingkungan	23 Desa	10.020.000	10.020.000	DAK Non Fisik	P1
1.02.1-2.0-0.0-0.01.32.02.2.02.18	Pengelolaan Pelayanan Promosi Kesehatan	3	1	1	UPTD Puskesmas Puring					Jumlah Desa yang mendapatkan pelayanan promosi kesehatan	23 Desa	52.020.000	52.020.000	DAK Non Fisik	P1
1.02.1-2.0-0.0-0.01.32.02.2.02.19	Pengelolaan Pelayanan Kesehatan Tradisonal, Akupuntur, Asuhan Mandiri dan Tradisional Lainnya	3	1	1	UPTD Puskesmas Puring					Jumlah kegiatan pengelolaan pelayanan kesehatan tradisional	3 Kegiatan	6.330.000	6.330.000	DAK Non Fisik	P1
1.02.1-2.0-0.0-0.01.32.02.2.02.25	Pelayanan Kesehatan Penyakit Menular dan Tidak Menular	3	1	1	UPTD Puskesmas Puring					Jumlah Kegiatan Pelayanan Kesehatan Penyakit Menular dan Tidak Menular	3 Kegiatan	40.730.000	40.730.000	DAK Non Fisik	P1
1.02.1-2.0-0.0-0.01.32.02.2.02.33	Operasional Pelayanan Puskesmas	3	1	1	UPTD Puskesmas Puring					Jumlah paket Operasional Pelayanan Puskesmas	1 Paket	2.025.000.000	2.025.000.000	DAU	P1
1-2.0-0.0-0.01.33	**UPTD Puskesmas Rowokele**											**3.126.173.000**	**3.126.173.000**		
1.1-2.0-0.0-0.01.33	**URUSAN PEMERINTAHAN WAJIB YANG BERKAITAN DENGAN PELAYANAN DASAR**											**3.126.173.000**	**3.126.173.000**		
1.02.1-2.0-0.0-0.01.33	**URUSAN PEMERINTAHAN BIDANG KESEHATAN**											**3.126.173.000**	**3.126.173.000**		
1.02.1-2.0-0.0-0.01.33.02	**PROGRAM PEMENUHAN UPAYA KESEHATAN PERORANGAN DAN UPAYA KESEHATAN MASYARAKAT**					**Terlayaninya kesehatan masyarakat desa melalui BLUD Puskesmas**	**1 unit**					**3.126.173.000**	**3.126.173.000**		
1.02.1-2.0-0.0-0.01.33.02.2.02	**Penyediaan Layanan Kesehatan untuk UKM dan UKP Rujukan Tingkat Daerah Kabupaten/Kota**							**Presentase pemenuhan fasilitas pelayanan kesehatan untuk UKM dan UKP Rujukan di tingkat Puskesmas**	**100%**			**3.126.173.000**	**3.126.173.000**		

Nomor	Urusan/ Bidang/ Program / Kegiatan/ Sub Kegiatan	Prioritas Kabupaten	Prioritas Propinsi	Prioritas Nasional	Lokasi	Indikator						Keterangan Sub Kegiatan			
						Program		Kegiatan		Sub Kegiatan		Pagu	Prakiraan	Sumber	Prioritas
						Tolok Ukur	Target	Tolok Ukur	Target	Tolok Ukur	Target	Indikatif (Rp)	Maju (Rp)	Dana	
(1)	(2)	(3)	(4)	(5)	(6)	(7)	(8)	(9)	(10)	(11)	(12)	(13)	(14)	(15)	(16)
1.02.1-2.0-0.0-0.01.33.02.2.02.01	Pengelolaan Pelayanan Kesehatan Ibu Hamil	3	1	1	UPTD Puskesmas Rowokele,					Jumlah ibu hamil Mendapatkan Pelayanan sesuai standar	423 Orang	68.250.000	68.250.000	DAK Non Fisik	P1
1.02.1-2.0-0.0-0.01.33.02.2.02.02	Pengelolaan Pelayanan Kesehatan Ibu Bersalin	3	1	1	UPTD Puskesmas Rowokele,					Jumlah ibu bersalin yang Mendapatkan Pelayanan Kesehatan	702 Orang	5.160.000	5.160.000	DAK Non Fisik	P1
1.02.1-2.0-0.0-0.01.33.02.2.02.03	Pengelolaan Pelayanan Kesehatan Bayi Baru Lahir	3	1	1	UPTD Puskesmas Rowokele,					Jumlah Bayi Baru Lahir mendapatkan pelayanan kesehatan	702 Orang	30.060.000	30.060.000	DAK Non Fisik	P1
1.02.1-2.0-0.0-0.01.33.02.2.02.04	Pengelolaan Pelayanan Kesehatan Balita	3	1	1	UPTD Puskesmas Rowokele,					Jumlah balita yang Mendapatkan pelayanan kesehatan	2622 Orang	132.180.000	132.180.000	DAK Non Fisik	P1
1.02.1-2.0-0.0-0.01.33.02.2.02.05	Pengelolaan Pelayanan Kesehatan pada Usia Pendidikan Dasar	3	1	1	UPTD Puskesmas Rowokele,					Jumlah Sekolah yang mendapatkan Pelayanan Kesehatan	36 Sekolah	24.080.000	24.080.000	DAK Non Fisik	P1
1.02.1-2.0-0.0-0.01.33.02.2.02.06	Pengelolaan Pelayanan Kesehatan pada Usia Produktif	3	1	1	UPTD Puskesmas Rowokele,					Jumlah orang usia produktif yang mendapatkan pelayanan kesehatan	640 Orang	8.635.000	8.635.000	DAK Non Fisik	P1
1.02.1-2.0-0.0-0.01.33.02.2.02.07	Pengelolaan Pelayanan Kesehatan pada Usia Lanjut	3	1	1	UPTD Puskesmas Rowokele,					Jumlah orang usia lanjut yang mendapatkan pelayanan kesehatan	6117 Orang	58.070.000	58.070.000	DAK Non Fisik	P1
1.02.1-2.0-0.0-0.01.33.02.2.02.08	Pengelolaan Pelayanan Kesehatan Penderita Hipertensi	3	1	1	UPTD Puskesmas Rowokele,					Jumlah penderita hipertensi yang mendapatkan pelayanan kesehatan	1560 Orang	10.830.000	10.830.000	DAK Non Fisik	P1
1.02.1-2.0-0.0-0.01.33.02.2.02.09	Pengelolaan Pelayanan Kesehatan Penderita Diabetes Melitus	3	1	1	UPTD Puskesmas Rowokele,					Jumlah penderita Diabetes Militus yang mendapatkan pelayanan kesehatan	802 Orang	3.600.000	3.600.000	DAK Non Fisik	P1
1.02.1-2.0-0.0-0.01.33.02.2.02.10	Pengelolaan Pelayanan Kesehatan Orang Dengan Gangguan Jiwa Berat	3	1	1	UPTD Puskesmas Rowokele,					- Jumlah ODGJ yang mendapatkan pelayanan kesehatan	56 Orang	13.515.000	13.515.000	DAK Non Fisik	P1
										--- - Jumlah kegiatan pelayanan kesehatan jiwa dan NAPZA	--- 5 Kegiatan				

Nomor	Urusan/ Bidang/ Program / Kegiatan/ Sub Kegiatan	Prioritas Kabupaten	Prioritas Propinsi	Prioritas Nasional	Lokasi	Indikator						Keterangan Sub Kegiatan			
						Program		Kegiatan		Sub Kegiatan		Pagu Indikatif (Rp)	Prakiraan Maju (Rp)	Sumber Dana	Prioritas
						Tolok Ukur	Target	Tolok Ukur	Target	Tolok Ukur	Target				
(1)	(2)	(3)	(4)	(5)	(6)	(7)	(8)	(9)	(10)	(11)	(12)	(13)	(14)	(15)	(16)
1.02.1-2.0-0.0-0.01.33.02.2.02.11	Pengelolaan Pelayanan Kesehatan Orang Terduga Tuberkulosis	3	1	1	UPTD Puskesmas Rowokele,					Jumlah terduga penderita tuberkulosis yang mendapatkan pelayanan kesehatan	116 Orang	20.660.000	20.660.000	DAK Non Fisik	P1
1.02.1-2.0-0.0-0.01.33.02.2.02.12	Pengelolaan Pelayanan Kesehatan Orang Dengan Risiko Terinfeksi HIV	3	1	1	UPTD Puskesmas Rowokele,					Jumlah orang beresiko HIV yang mendapatkan pelayanan kesehatan	22 Orang	12.150.000	12.150.000	DAK Non Fisik	P1
1.02.1-2.0-0.0-0.01.33.02.2.02.15	Pengelolaan Pelayanan Kesehatan Gizi Masyarakat	3	1	1	UPTD Puskesmas Rowokele,					Jumlah Desa yang mendapatkan pelayanan Gizi	11 Desa	59.290.000	59.290.000	DAK Non Fisik	P1
1.02.1-2.0-0.0-0.01.33.02.2.02.17	Pengelolaan Pelayanan Kesehatan Lingkungan	3	1	1	UPTD Puskesmas Rowokele,					Jumlah Desa yang mendapatkan pelayanan kesehatan lingkungan	11 Desa	21.820.000	21.820.000	DAK Non Fisik	P1
1.02.1-2.0-0.0-0.01.33.02.2.02.18	Pengelolaan Pelayanan Promosi Kesehatan	3	1	1	UPTD Puskesmas Rowokele,					Jumlah Desa yang mendapatkan pelayanan promosi kesehatan	11 Desa	61.090.000	61.090.000	DAK Non Fisik	P1
1.02.1-2.0-0.0-0.01.33.02.2.02.19	Pengelolaan Pelayanan Kesehatan Tradisonal, Akupuntur, Asuhan Mandiri dan Tradisional Lainnya	3	1	1	UPTD Puskesmas Rowokele,					Jumlah kegiatan pengelolaan pelayanan kesehatan tradisional	2 Kegiatan	7.700.000	7.700.000	DAK Non Fisik	P1
1.02.1-2.0-0.0-0.01.33.02.2.02.25	Pelayanan Kesehatan Penyakit Menular dan Tidak Menular	3	1	1	UPTD Puskesmas Rowokele,					Jumlah kegiatan pelayanan kesehatan penyakit menular dan tidak menular	5 Kegiatan	40.535.000	40.535.000	DAK Non Fisik	P1
1.02.1-2.0-0.0-0.01.33.02.2.02.33	Operasional Pelayanan Puskesmas	3	1	1	UPTD Puskesmas Rowokele,					-Jumlah pelayanan operasional puskesmas BLUD	1 Kegiatan	2.548.548.000	2.548.548.000	DAU,DAK Non Fisik	P1
										--- -Jumlah pelayanan operasional puskesmas BOK	--- 1 Kegiatan				
1-2.0-0.0-0.01.34	**UPTD Puskesmas Sadang**											**1.741.590.000**	**1.852.100.000**		
1.1-2.0-0.0-0.01.34	**URUSAN PEMERINTAHAN WAJIB YANG BERKAITAN DENGAN PELAYANAN DASAR**											**1.741.590.000**	**1.852.100.000**		
1.02.1-2.0-0.0-0.01.34	**URUSAN PEMERINTAHAN BIDANG KESEHATAN**											**1.741.590.000**	**1.852.100.000**		

Nomor	Urusan/ Bidang/ Program / Kegiatan/ Sub Kegiatan	Prioritas Kabupaten	Prioritas Propinsi	Prioritas Nasional	Lokasi	Indikator						Keterangan Sub Kegiatan			
						Program		Kegiatan		Sub Kegiatan		Pagu	Prakiraan	Sumber	Prioritas
						Tolok Ukur	Target	Tolok Ukur	Target	Tolok Ukur	Target	Indikatif (Rp)	Maju (Rp)	Dana	
(1)	(2)	(3)	(4)	(5)	(6)	(7)	(8)	(9)	(10)	(11)	(12)	(13)	(14)	(15)	(16)
1.02.1-2.0-0.0-0.01.34.02	**PROGRAM PEMENUHAN UPAYA KESEHATAN PERORANGAN DAN UPAYA KESEHATAN MASYARAKAT**					**Terlayaninya kesehatan masyarakat desa melalui BLUD Puskesmas**	**1 unit**					**1.741.590.000**	**1.852.100.000**		
1.02.1-2.0-0.0-0.01.34.02.2.02	**Penyediaan Layanan Kesehatan untuk UKM dan UKP Rujukan Tingkat Daerah Kabupaten/Kota**							**persentase penyediaan fasilitas pelayanan kesehatan untuk UKM dan UKP rujukan kewenangan di tingkat Puskesmas**	**100 %**			**1.741.590.000**	**1.852.100.000**		
1.02.1-2.0-0.0-0.01.34.02.2.02.01	Pengelolaan Pelayanan Kesehatan Ibu Hamil	3	1	1	UPTD Puskesmas Sadang,					Jumlah Ibu Hamil Yang Mendapatkan Pelayanan Sesuai Standart	360 Orang	29.970.000	30.000.000	DAK Non Fisik	P1
1.02.1-2.0-0.0-0.01.34.02.2.02.02	Pengelolaan Pelayanan Kesehatan Ibu Bersalin	3	1	1	UPTD Puskesmas Sadang,					Jumlah Ibu Bersalin Yang Mendapatkan Pelayanan Kesehatan	333 Orang	11.891.000	12.000.000	DAK Non Fisik	P1
1.02.1-2.0-0.0-0.01.34.02.2.02.03	Pengelolaan Pelayanan Kesehatan Bayi Baru Lahir	3	1	1	UPTD Puskesmas Sadang,					Jumlah Bayi Baru Lahir Yang Mendapatkan Pelayanan Kesehatan	337 Orang	1.100.000	1.600.000	DAK Non Fisik	P1
1.02.1-2.0-0.0-0.01.34.02.2.02.04	Pengelolaan Pelayanan Kesehatan Balita	3	1	1	UPTD Puskesmas Sadang,					Jumlah Balita Yang Mendapatkan Pelayanan Kesehatan	1098 Orang	132.720.000	135.000.000	DAK Non Fisik	P1
1.02.1-2.0-0.0-0.01.34.02.2.02.05	Pengelolaan Pelayanan Kesehatan pada Usia Pendidikan Dasar	3	1	1	UPTD Puskesmas Sadang,					Jumlah Sekolah Yang Mendapatkan Pelayanan Kesehatan	19 Sekolah	18.941.000	20.000.000	DAK Non Fisik	P1
1.02.1-2.0-0.0-0.01.34.02.2.02.06	Pengelolaan Pelayanan Kesehatan pada Usia Produktif	3	1	1	UPTD Puskesmas Sadang,					Jumlah Orang Usia Produktif Yang Mendapatkan Pelayanan Kesehatan	14943 Orang	3.915.000	4.000.000	DAK Non Fisik	P1
1.02.1-2.0-0.0-0.01.34.02.2.02.07	Pengelolaan Pelayanan Kesehatan pada Usia Lanjut	3	1	1	UPTD Puskesmas Sadang,					Jumlah Orang Usia Lanjut Yang Mendapatkan Pelayanan Kesehatan	2825 Orang	98.108.400	99.000.000	DAK Non Fisik	P1
1.02.1-2.0-0.0-0.01.34.02.2.02.08	Pengelolaan Pelayanan Kesehatan Penderita Hipertensi	3	1	1	UPTD Puskesmas Sadang,					Jumlah Penderita Hipertensi Yang Mendapatkan Pelayanan Kesehatan	5519 Orang	19.075.000	20.000.000	DAK Non Fisik	P1

Nomor	Urusan/ Bidang/ Program / Kegiatan/ Sub Kegiatan	Prioritas Kabupaten	Prioritas Propinsi	Prioritas Nasional	Lokasi	Indikator						Keterangan Sub Kegiatan			
						Program		Kegiatan		Sub Kegiatan		Pagu	Prakiraan	Sumber	Prioritas
						Tolok Ukur	Target	Tolok Ukur	Target	Tolok Ukur	Target	Indikatif (Rp)	Maju (Rp)	Dana	
(1)	(2)	(3)	(4)	(5)	(6)	(7)	(8)	(9)	(10)	(11)	(12)	(13)	(14)	(15)	(16)
1.02.1-2.0-0.0-0.01.34.02.2.02.09	Pengelolaan Pelayanan Kesehatan Penderita Diabetes Melitus	3	1	1	UPTD Puskesmas Sadang,					Jumlah Penderita Diabetes Melitus Yang Mendapatkan Pelayanan Kesehatan	192 Orang	8.000.000	9.000.000	DAK Non Fisik	P1
1.02.1-2.0-0.0-0.01.34.02.2.02.10	Pengelolaan Pelayanan Kesehatan Orang Dengan Gangguan Jiwa Berat	3	1	1	UPTD Puskesmas Sadang,					Jumlah Orang Dengan Gangguan Jiwa Yang Mendapatkan Pelayanan Kesehatan	83 Orang	6.189.000	7.000.000	DAK Non Fisik	P1
										Jumlah Kegiatan Pelayanan Kesehatan Jiwa dan NAPZA Yang Mendapatkan Pelayanan Kesehatan	1 Kegiatan				
1.02.1-2.0-0.0-0.01.34.02.2.02.11	Pengelolaan Pelayanan Kesehatan Orang Terduga Tuberkulosis	3	1	1	UPTD Puskesmas Sadang,					Jumlah Orang Terduga Tuberkolosis Yang Mendapatkan Pelayanan Kesehatan	203 Orang	11.920.000	12.000.000	DAK Non Fisik	P1
1.02.1-2.0-0.0-0.01.34.02.2.02.12	Pengelolaan Pelayanan Kesehatan Orang Dengan Risiko Terinfeksi HIV	3	1	1	UPTD Puskesmas Sadang,					Jumlah Orang Beresiko HIV Yang Mendapatkan Pelayanana Kesehatan	563 Orang	9.740.000	10.000.000	DAK Non Fisik	P1
1.02.1-2.0-0.0-0.01.34.02.2.02.15	Pengelolaan Pelayanan Kesehatan Gizi Masyarakat	3	1	1	UPTD Puskesmas Sadang,					Jumlah Desa Yang Mendapatkan Pelayanan Gizi	7 Desa	56.957.700	57.000.000	DAK Non Fisik	P1
1.02.1-2.0-0.0-0.01.34.02.2.02.16	Pengelolaan Pelayanan Kesehatan Kerja dan Olahraga	3	1	1	UPTD Puskesmas Sadang,					Jumlah Desa Yang Mendapatkan Pelayanan Kesehatan Olahraga	7 Desa	8.500.000	9.500.000	DAK Non Fisik	P1
1.02.1-2.0-0.0-0.01.34.02.2.02.17	Pengelolaan Pelayanan Kesehatan Lingkungan	3	1	1	UPTD Puskesmas Sadang,					Jumlah Desa Yang Mendapatkan Pelayanan Kesehatan Lingkungan	7 Desa	43.843.000	45.000.000	DAK Non Fisik	P1
1.02.1-2.0-0.0-0.01.34.02.2.02.18	Pengelolaan Pelayanan Promosi Kesehatan	3	1	1	UPTD Puskesmas Sadang,					Jumlah Desa Yang Mendapatkan Pelayanan Promosi Kesehatan	7 Desa	97.418.300	98.000.000	DAK Non Fisik	P1

Nomor	Urusan/ Bidang/ Program / Kegiatan/ Sub Kegiatan	Prioritas Kabupaten	Prioritas Propinsi	Prioritas Nasional	Lokasi	Indikator						Keterangan Sub Kegiatan			
						Program		Kegiatan		Sub Kegiatan		Pagu Indikatif (Rp)	Prakiraan Maju (Rp)	Sumber Dana	Prioritas
						Tolok Ukur	Target	Tolok Ukur	Target	Tolok Ukur	Target				
(1)	(2)	(3)	(4)	(5)	(6)	(7)	(8)	(9)	(10)	(11)	(12)	(13)	(14)	(15)	(16)
1.02.1-2.0-0.0-0.01.34.02.2.02.19	Pengelolaan Pelayanan Kesehatan Tradisonal, Akupuntur, Asuhan Mandiri dan Tradisional Lainnya	3	1	1	UPTD Puskesmas Sadang,					Jumlah Kegiatan Pengelolaan Pelayanan Kesehatan Tradisional	1 Kegiatan	1.120.000	2.000.000	DAK Non Fisik	P1
1.02.1-2.0-0.0-0.01.34.02.2.02.20	Pengelolaan Surveilans Kesehatan	3	1	1	UPTD Puskesmas Sadang,					Jumlah Desa Yang Mendapatkan Pelayanan Surveilans Kesehatan	7 Desa	3.180.000	4.000.000	DAK Non Fisik	P1
1.02.1-2.0-0.0-0.01.34.02.2.02.23	Pengelolaan Upaya Kesehatan Khusus	3	1	1	UPTD Puskesmas Sadang,					Jumlah Kegiatan Pengelolaan Kesehatan Khusus	12 Kegiatan	55.826.600	57.000.000	DAK Non Fisik	P1
										Jumlah Kegiatan Yang Mendapatkan Pelayanan Kesehatan P2M dan PTM	3 Kegiatan				
1.02.1-2.0-0.0-0.01.34.02.2.02.33	Operasional Pelayanan Puskesmas	3	1	1	UPTD Puskesmas Sadang,					Jumlah Paket Operasional Pelayanan Puskesmas	1 Paket	1.123.175.000	1.220.000.000	DAU,DAK Non Fisik	P1
1-2.0-0.0-0.01.35	**UPTD Puskesmas Sempor I**											**3.032.600.000**	**3.026.053.000**		
1.1-2.0-0.0-0.01.35	**URUSAN PEMERINTAHAN WAJIB YANG BERKAITAN DENGAN PELAYANAN DASAR**											**3.032.600.000**	**3.026.053.000**		
1.02.1-2.0-0.0-0.01.35	**URUSAN PEMERINTAHAN BIDANG KESEHATAN**											**3.032.600.000**	**3.026.053.000**		
1.02.1-2.0-0.0-0.01.35.02	**PROGRAM PEMENUHAN UPAYA KESEHATAN PERORANGAN DAN UPAYA KESEHATAN MASYARAKAT**					**Terlayaninya kesehatan masyarakat desa melalui BLUD Puskesmas**	**1 unit**					**3.032.600.000**	**3.026.053.000**		
1.02.1-2.0-0.0-0.01.35.02.2.02	**Penyediaan Layanan Kesehatan untuk UKM dan UKP Rujukan Tingkat Daerah Kabupaten/Kota**							**Persentase Penyediaaan Fasilitas Pelayanan Kesehatan untuk UKM dan UKP Rujukan Kewenangan di Tingkat Puskesmas**	**100%**			**3.032.600.000**	**3.026.053.000**		

Nomor	Urusan/ Bidang/ Program / Kegiatan/ Sub Kegiatan	Prioritas Kabupaten	Prioritas Propinsi	Prioritas Nasional	Lokasi	Indikator						Keterangan Sub Kegiatan			
						Program		Kegiatan		Sub Kegiatan		Pagu	Prakiraan	Sumber	Prioritas
						Tolok Ukur	Target	Tolok Ukur	Target	Tolok Ukur	Target	Indikatif (Rp)	Maju (Rp)	Dana	
(1)	(2)	(3)	(4)	(5)	(6)	(7)	(8)	(9)	(10)	(11)	(12)	(13)	(14)	(15)	(16)
1.02.1-2.0-0.0-0.01.35.02.2.02.01	Pengelolaan Pelayanan Kesehatan Ibu Hamil	3	1	1	UPTD Puskesmas Sempor I,					Jumlah Ibu Hamil Yang mendapatkan pelayanan Sesuai Standar	766 Orang	22.800.000	22.800.000	DAK Non Fisik	P1
1.02.1-2.0-0.0-0.01.35.02.2.02.02	Pengelolaan Pelayanan Kesehatan Ibu Bersalin	3	1	1	UPTD Puskesmas Sempor I,					Jumlah Ibu bersalin Yang Mendapatkan pelayanan kesehatan Sesuai Standar	714 Orang	9.600.000	9.600.000	DAK Non Fisik	P1
1.02.1-2.0-0.0-0.01.35.02.2.02.03	Pengelolaan Pelayanan Kesehatan Bayi Baru Lahir	3	1	1	UPTD Puskesmas Sempor I,					Jumlah Bayi Baru Lahir Yang mendapat pelayanan kesehatan Sesuai Standar	671 Anak	5.100.000	5.100.000	DAK Non Fisik	P1
1.02.1-2.0-0.0-0.01.35.02.2.02.04	Pengelolaan Pelayanan Kesehatan Balita	3	1	1	UPTD Puskesmas Sempor I,					Jumlah Balita Yang mendapat pelayanan kesehatan Sesuai Standar	2153 Anak	200.440.000	200.440.000	DAK Non Fisik	P1
1.02.1-2.0-0.0-0.01.35.02.2.02.05	Pengelolaan Pelayanan Kesehatan pada Usia Pendidikan Dasar	3	1	1	UPTD Puskesmas Sempor I,					Jumlah Usia Pendidikan Dasar Yang mendapat pelayanan kesehatan Sesuai Standar	43112 Anak	7.860.000	7.860.000	DAK Non Fisik	P1
1.02.1-2.0-0.0-0.01.35.02.2.02.06	Pengelolaan Pelayanan Kesehatan pada Usia Produktif	3	1	1	UPTD Puskesmas Sempor I,					Jumlah Usia Produktif Yang mendapat pelayanan kesehatan Sesuai Standar	30923 Orang	11.930.000	11.930.000	DAK Non Fisik	P1
1.02.1-2.0-0.0-0.01.35.02.2.02.07	Pengelolaan Pelayanan Kesehatan pada Usia Lanjut	3	1	1	UPTD Puskesmas Sempor I,					Jumlah Usia Lanjut ang mendapat pelayanan kesehatan Sesuai Standar	3471 Orang	22.600.000	22.600.000	DAK Non Fisik	P1
1.02.1-2.0-0.0-0.01.35.02.2.02.08	Pengelolaan Pelayanan Kesehatan Penderita Hipertensi	3	1	1	UPTD Puskesmas Sempor I,					Jumlah Penderita Hipertensi yang mendapatkan pelayanan Sesuai Standar	11532 Orang	20.900.000	20.900.000	DAK Non Fisik	P1
1.02.1-2.0-0.0-0.01.35.02.2.02.09	Pengelolaan Pelayanan Kesehatan Penderita Diabetes Melitus	3	1	1	UPTD Puskesmas Sempor I,					Jumlah Penderita Diabetes Melitus yang mendapatkan pelayanan Sesuai Standar	401 Orang	20.900.000	20.900.000	DAK Non Fisik	P1

Nomor	Urusan/ Bidang/ Program / Kegiatan/ Sub Kegiatan	Prioritas Kabupaten	Prioritas Propinsi	Prioritas Nasional	Lokasi	Indikator						Keterangan Sub Kegiatan			
						Program		Kegiatan		Sub Kegiatan		Pagu	Prakiraan	Sumber	Prioritas
						Tolok Ukur	Target	Tolok Ukur	Target	Tolok Ukur	Target	Indikatif (Rp)	Maju (Rp)	Dana	
(1)	(2)	(3)	(4)	(5)	(6)	(7)	(8)	(9)	(10)	(11)	(12)	(13)	(14)	(15)	(16)
1.02.1-2.0-0.0-0.01.35.02.2.02.10	Pengelolaan Pelayanan Kesehatan Orang Dengan Gangguan Jiwa Berat	3	1	1	UPTD Puskesmas Sempor I,					Jumlah Orang Dengan gangguan Jiwa Berat yang mendapatkan pelayanan Sesuai Standar - Pelayanan Kesehatan jiwa dan Napza	168 Orang	19.220.000	19.220.000	DAK Non Fisik	P1
1.02.1-2.0-0.0-0.01.35.02.2.02.11	Pengelolaan Pelayanan Kesehatan Orang Terduga Tuberkulosis	3	1	1	UPTD Puskesmas Sempor I,					Jumlah Orang Terduga Tuberkulosis Yang mendapat pelayanan kesehatan Sesuai Standar	23 Orang	11.345.000	11.345.000	DAK Non Fisik	P1
1.02.1-2.0-0.0-0.01.35.02.2.02.12	Pengelolaan Pelayanan Kesehatan Orang Dengan Risiko Terinfeksi HIV	3	1	1	UPTD Puskesmas Sempor I,					Jumlah Orang Dengan Risiko Terinveksi HIV yang mendapatkan pelayanan kesehatan Sesuai Standar	4 Orang	10.970.000	10.970.000	DAK Non Fisik	P1
1.02.1-2.0-0.0-0.01.35.02.2.02.15	Pengelolaan Pelayanan Kesehatan Gizi Masyarakat	3	1	1	UPTD Puskesmas Sempor I,					Jumlah desa yang mendapatkan pelayanan Gizi Sesuai Standar	9 Desa	30.590.000	30.590.000	DAK Non Fisik	P1
1.02.1-2.0-0.0-0.01.35.02.2.02.17	Pengelolaan Pelayanan Kesehatan Lingkungan	3	1	1	UPTD Puskesmas Sempor I,					Jumlah desa yang mendapat Pelayanan Kesehatan Lingkungan Sesuai Standar	9 Desa	63.350.000	63.350.000	DAK Non Fisik	P1
1.02.1-2.0-0.0-0.01.35.02.2.02.18	Pengelolaan Pelayanan Promosi Kesehatan	3	1	1	UPTD Puskesmas Sempor I,					Jumlah desa yang mendapat Pelayanan Promosi Kesehatan Sesuai Standar	9 Desa	120.733.000	120.733.000	DAK Non Fisik	P1
1.02.1-2.0-0.0-0.01.35.02.2.02.20	Pengelolaan Surveilans Kesehatan	3	1	1	UPTD Puskesmas Sempor I,					Jumlah desa yang mendapat pelayanan Surveilans Kesehatan Sesuai Standar	9 Desa	65.765.000	65.765.000	DAK Non Fisik	P1
1.02.1-2.0-0.0-0.01.35.02.2.02.25	Pelayanan Kesehatan Penyakit Menular dan Tidak Menular	3	1	1	UPTD Puskesmas Sempor I,					Jumlah desa yang mendapat Pelayanan Kesehatan Penyakit Menular dan Tidak Menular Sesuai Standar	9 Desa	52.100.000	52.100.000	DAK Non Fisik	P1

Nomor	Urusan/ Bidang/ Program / Kegiatan/ Sub Kegiatan	Prioritas Kabupaten	Prioritas Propinsi	Prioritas Nasional	Lokasi	Indikator						Keterangan Sub Kegiatan			
						Program		Kegiatan		Sub Kegiatan		Pagu Indikatif (Rp)	Prakiraan Maju (Rp)	Sumber Dana	Prioritas
						Tolok Ukur	Target	Tolok Ukur	Target	Tolok Ukur	Target				
(1)	(2)	(3)	(4)	(5)	(6)	(7)	(8)	(9)	(10)	(11)	(12)	(13)	(14)	(15)	(16)
1.02.1-2.0-0.0-0.01.35.02.2.02.33	Operasional Pelayanan Puskesmas	3	1	1	UPTD Puskesmas Sempor I,					Jumlah Paket Operasional Pelayanan Puskesmas	1 Paket	2.336.397.000	2.329.850.000	DAU,DAK Non Fisik	P1
1-2.0-0.0-0.01.36	**UPTD Puskesmas Sempor II**											**1.799.065.000**	**1.799.065.000**		
1.1-2.0-0.0-0.01.36	**URUSAN PEMERINTAHAN WAJIB YANG BERKAITAN DENGAN PELAYANAN DASAR**											**1.799.065.000**	**1.799.065.000**		
1.02.1-2.0-0.0-0.01.36	**URUSAN PEMERINTAHAN BIDANG KESEHATAN**											**1.799.065.000**	**1.799.065.000**		
1.02.1-2.0-0.0-0.01.36.02	**PROGRAM PEMENUHAN UPAYA KESEHATAN PERORANGAN DAN UPAYA KESEHATAN MASYARAKAT**					**Terlayaninya kesehatan masyarakat desa melalui BLUD Puskesmas**	**1 unit**					**1.799.065.000**	**1.799.065.000**		
1.02.1-2.0-0.0-0.01.36.02.2.02	**Penyediaan Layanan Kesehatan untuk UKM dan UKP Rujukan Tingkat Daerah Kabupaten/Kota**							**Presentase Penyediaan Fasilitas Pelayanan Kesehatan Untuk UKM Dan UKP Rujukan Di Tingkat Puskesmas**	**100%**			**1.799.065.000**	**1.799.065.000**		
1.02.1-2.0-0.0-0.01.36.02.2.02.01	Pengelolaan Pelayanan Kesehatan Ibu Hamil	3	1	1	UPTD Puskesmas Sempor II,					JUmlah ibu hamil mendapatkan pelayanan sesuai standar	359 Orang	18.500.000	18.500.000	DAK Non Fisik	P1
1.02.1-2.0-0.0-0.01.36.02.2.02.02	Pengelolaan Pelayanan Kesehatan Ibu Bersalin	3	1	1	UPTD Puskesmas Sempor II,					Jumlah ibu bersalin yang mendapatkan pelayanan kesehatan	331 Orang	8.220.000	8.220.000	DAK Non Fisik	P1
1.02.1-2.0-0.0-0.01.36.02.2.02.03	Pengelolaan Pelayanan Kesehatan Bayi Baru Lahir	3	1	1	UPTD Puskesmas Sempor II,					Jumlah bayi baru lahir yang mendapatkan pelayanan kesehatan	329 Orang	24.348.000	24.348.000	DAK Non Fisik	P1
1.02.1-2.0-0.0-0.01.36.02.2.02.04	Pengelolaan Pelayanan Kesehatan Balita	3	1	1	UPTD Puskesmas Sempor II,					Jumlah balita yang mendapatkan pelayanan kesehatan	1061 Orang	219.298.200	219.298.200	DAK Non Fisik	P1
1.02.1-2.0-0.0-0.01.36.02.2.02.05	Pengelolaan Pelayanan Kesehatan pada Usia Pendidikan Dasar	3	1	1	UPTD Puskesmas Sempor II,					Jumlah sekolah yang mendapatkan pelayanan kesehatan	27 Sekolah	23.565.000	23.565.000	DAK Non Fisik	P1

Nomor	Urusan/ Bidang/ Program / Kegiatan/ Sub Kegiatan	Prioritas Kabupaten	Prioritas Propinsi	Prioritas Nasional	Lokasi	Indikator						Keterangan Sub Kegiatan			
						Program		Kegiatan		Sub Kegiatan		Pagu Indikatif (Rp)	Prakiraan Maju (Rp)	Sumber Dana	Prioritas
						Tolok Ukur	Target	Tolok Ukur	Target	Tolok Ukur	Target				
(1)	(2)	(3)	(4)	(5)	(6)	(7)	(8)	(9)	(10)	(11)	(12)	(13)	(14)	(15)	(16)
1.02.1-2.0-0.0-0.01.36.02.2.02.06	Pengelolaan Pelayanan Kesehatan pada Usia Produktif	3	1	1	UPTD Puskesmas Sempor II,					Jumlah orang usia produktif yang mendaptkan pelyanan kesehatan	11590 Orang	12.240.000	12.240.000	DAK Non Fisik	P1
1.02.1-2.0-0.0-0.01.36.02.2.02.07	Pengelolaan Pelayanan Kesehatan pada Usia Lanjut	3	1	1	UPTD Puskesmas Sempor II,					Jumlah orang usia lanjut yang mendapatkan pelayanan kesehatan	6903 Orang	35.630.000	35.630.000	DAK Non Fisik	P1
1.02.1-2.0-0.0-0.01.36.02.2.02.08	Pengelolaan Pelayanan Kesehatan Penderita Hipertensi	3	1	1	UPTD Puskesmas Sempor II,					Jumlah penderita hipertensi mendapatkan pelayanan kesehatan	4563 Orang	32.780.000	32.780.000	DAK Non Fisik	P1
1.02.1-2.0-0.0-0.01.36.02.2.02.09	Pengelolaan Pelayanan Kesehatan Penderita Diabetes Melitus	3	1	1	UPTD Puskesmas Sempor II,					Jumlah penderita DM mendapatkan pelayanan kesehatan	198 Orang	6.875.000	6.875.000	DAK Non Fisik	P1
1.02.1-2.0-0.0-0.01.36.02.2.02.10	Pengelolaan Pelayanan Kesehatan Orang Dengan Gangguan Jiwa Berat	3	1	1	UPTD Puskesmas Sempor II,					Jumlah ODGJ yang mendapatkan pelayanan kesehatan	102 Orang	13.455.000	13.455.000	DAK Non Fisik	P1
										--- Jumlah kegiatan pelayanan kesehatan jiwa dan NAPZA	--- 4 Kegiatan				
1.02.1-2.0-0.0-0.01.36.02.2.02.11	Pengelolaan Pelayanan Kesehatan Orang Terduga Tuberkulosis	3	1	1	UPTD Puskesmas Sempor II,					Jumlah orang beresiko terduga tuberkolosis mendapatkan pelayanan kesehatan	205 Orang	53.505.000	53.505.000	DAK Non Fisik	P1
1.02.1-2.0-0.0-0.01.36.02.2.02.12	Pengelolaan Pelayanan Kesehatan Orang Dengan Risiko Terinfeksi HIV	3	1	1	UPTD Puskesmas Sempor II,					Jumlah orang beresiko HIV yang mendapatkan pelayanan kesehatan	359 Orang	4.060.000	4.060.000	DAK Non Fisik	P1
1.02.1-2.0-0.0-0.01.36.02.2.02.15	Pengelolaan Pelayanan Kesehatan Gizi Masyarakat	3	1	1	UPTD Puskesmas Sempor II,					Jumlah desa yang mendapatkan pelayanan gizi	7 Desa	6.076.000	6.076.000	DAK Non Fisik	P1
1.02.1-2.0-0.0-0.01.36.02.2.02.17	Pengelolaan Pelayanan Kesehatan Lingkungan	3	1	1	UPTD Puskesmas Sempor II,					JUmlah desa yang mendapatkan pelayanan kesehatan lingkungan	7 Desa	25.036.000	25.036.000	DAK Non Fisik	P1

Nomor	Urusan/ Bidang/ Program / Kegiatan/ Sub Kegiatan	Prioritas Kabupaten	Prioritas Propinsi	Prioritas Nasional	Lokasi	Indikator						Keterangan Sub Kegiatan			
						Program		Kegiatan		Sub Kegiatan		Pagu Indikatif (Rp)	Prakiraan Maju (Rp)	Sumber Dana	Prioritas
						Tolok Ukur	Target	Tolok Ukur	Target	Tolok Ukur	Target				
(1)	(2)	(3)	(4)	(5)	(6)	(7)	(8)	(9)	(10)	(11)	(12)	(13)	(14)	(15)	(16)
1.02.1-2.0-0.0-0.01.36.02.2.02.18	Pengelolaan Pelayanan Promosi Kesehatan	3	1	1	UPTD Puskesmas Sempor II,					Jumah desa yang mendapatkan pelayanan promosi kesehatan	7 Desa	149.017.800	149.017.800	DAK Non Fisik	P1
1.02.1-2.0-0.0-0.01.36.02.2.02.20	Pengelolaan Surveilans Kesehatan	3	1	1	UPTD Puskesmas Sempor II,					Jumlah desa yang mendapatkan pelayanan surveilans kesehatan	7 Desa	4.505.000	4.505.000	DAK Non Fisik	P1
1.02.1-2.0-0.0-0.01.36.02.2.02.25	Pelayanan Kesehatan Penyakit Menular dan Tidak Menular	3	1	1	UPTD Puskesmas Sempor II,					Jumlah kegiatan pelayanan kesehatan penyakit menular dan tidak menular	4 Kegiatan	6.075.000	6.075.000	DAK Non Fisik	P1
										--- Jumlah kegiatan pengelolaan kesehatan khusus	--- 2 Kegiatan				
1.02.1-2.0-0.0-0.01.36.02.2.02.33	Operasional Pelayanan Puskesmas	3	1	1	UPTD Puskesmas Sempor II,					Jumlah kegiatan pelayanan operasional puskesmas	2 Kegiatan	1.155.879.000	1.155.879.000	DAU,DAK Non Fisik	P1
1-2.0-0.0-0.01.37	**UPTD Puskesmas Sruweng**											**2.773.869.000**	**2.773.869.000**		
1.1-2.0-0.0-0.01.37	**URUSAN PEMERINTAHAN WAJIB YANG BERKAITAN DENGAN PELAYANAN DASAR**											**2.773.869.000**	**2.773.869.000**		
1.02.1-2.0-0.0-0.01.37	**URUSAN PEMERINTAHAN BIDANG KESEHATAN**											**2.773.869.000**	**2.773.869.000**		
1.02.1-2.0-0.0-0.01.37.02	**PROGRAM PEMENUHAN UPAYA KESEHATAN PERORANGAN DAN UPAYA KESEHATAN MASYARAKAT**					**Terlayaninya kesehatan masyarakat desa melalui BLUD Puskesmas**	**1 unit**					**2.773.869.000**	**2.773.869.000**		
1.02.1-2.0-0.0-0.01.37.02.2.02	**Penyediaan Layanan Kesehatan untuk UKM dan UKP Rujukan Tingkat Daerah Kabupaten/Kota**							**Persentase Penyediaan Fasilitas Pelayanan Kesehatan untuk UKM dan UKP Rujukan Tingkat Daerah Kabupaten**	**100 %**			**2.773.869.000**	**2.773.869.000**		

Nomor	Urusan/ Bidang/ Program / Kegiatan/ Sub Kegiatan	Prioritas Kabupaten	Prioritas Propinsi	Prioritas Nasional	Lokasi	Indikator						Keterangan Sub Kegiatan			
						Program		Kegiatan		Sub Kegiatan		Pagu	Prakiraan	Sumber	Prioritas
						Tolok Ukur	Target	Tolok Ukur	Target	Tolok Ukur	Target	Indikatif (Rp)	Maju (Rp)	Dana	
(1)	(2)	(3)	(4)	(5)	(6)	(7)	(8)	(9)	(10)	(11)	(12)	(13)	(14)	(15)	(16)
1.02.1-2.0-0.0-0.01.37.02.2.02.01	Pengelolaan Pelayanan Kesehatan Ibu Hamil	3	1	1	UPTD Puskesmas Sruweng,					Jumlah ibu hamil mendapatkan pelayanan sesuai standar	770 Orang	47.020.000	47.020.000	DAK Non Fisik	P1
1.02.1-2.0-0.0-0.01.37.02.2.02.02	Pengelolaan Pelayanan Kesehatan Ibu Bersalin	3	1	1	UPTD Puskesmas Sruweng,					Jumlah Ibu Bersalin yang Mendapat Pelayanan Kesehatan	770 Orang	4.940.000	4.940.000	DAK Non Fisik	P1
1.02.1-2.0-0.0-0.01.37.02.2.02.03	Pengelolaan Pelayanan Kesehatan Bayi Baru Lahir	3	1	1	UPTD Puskesmas Sruweng,					Jumlah Bayi Baru Lahir yang Mendapat Pelayanan Kesehatan	759 Anak	2.290.000	2.290.000	DAK Non Fisik	P1
1.02.1-2.0-0.0-0.01.37.02.2.02.04	Pengelolaan Pelayanan Kesehatan Balita	3	1	1	UPTD Puskesmas Sruweng,					Jumlah Balita yang Mendapat Pelayanan Kesehatan	3012 Anak	138.000.000	138.000.000	DAK Non Fisik	P1
1.02.1-2.0-0.0-0.01.37.02.2.02.05	Pengelolaan Pelayanan Kesehatan pada Usia Pendidikan Dasar	3	1	1	UPTD Puskesmas Sruweng,					Jumlah sekolah yang mendapatkan pelayanan kesehatan	41 Sekolah	19.660.000	19.660.000	DAK Non Fisik	P1
1.02.1-2.0-0.0-0.01.37.02.2.02.06	Pengelolaan Pelayanan Kesehatan pada Usia Produktif	3	1	1	UPTD Puskesmas Sruweng,					Jumlah Orang Usia Produktif yang Mendapat Pelayanan Kesehatan	40135 Orang	18.000.000	18.000.000	DAK Non Fisik	P1
1.02.1-2.0-0.0-0.01.37.02.2.02.07	Pengelolaan Pelayanan Kesehatan pada Usia Lanjut	3	1	1	KECAMATAN SRUWENG,					Jumlah Orang Usia Lanjut yang Mendapat Pelayanan Kesehatan	7611 Orang	55.000.000	55.000.000	DAK Non Fisik	P1
1.02.1-2.0-0.0-0.01.37.02.2.02.08	Pengelolaan Pelayanan Kesehatan Penderita Hipertensi	3	1	1	UPTD Puskesmas Sruweng,					Jumlah Orang Penderita Hipertensi yang Mendapat Pelayanan Kesehatan	15206 Orang	31.550.000	31.550.000	DAK Non Fisik	P1
1.02.1-2.0-0.0-0.01.37.02.2.02.09	Pengelolaan Pelayanan Kesehatan Penderita Diabetes Melitus	3	1	1	UPTD Puskesmas Sruweng,					Jumlah Orang Penderita Diabetes Melitus yang Mendapat Pelayanan Kesehatan	529 Orang	8.100.000	8.100.000	DAK Non Fisik	P1
1.02.1-2.0-0.0-0.01.37.02.2.02.10	Pengelolaan Pelayanan Kesehatan Orang Dengan Gangguan Jiwa Berat	3	1	1	UPTD Puskesmas Sruweng,					Jumlah Orang Dengan Gangguan Jiwa Berat yang Mendapat Pelayanan Kesehatan	231 Orang	24.500.000	24.500.000	DAK Non Fisik	P1
1.02.1-2.0-0.0-0.01.37.02.2.02.11	Pengelolaan Pelayanan Kesehatan Orang Terduga Tuberkulosis	3	1	1	UPTD Puskesmas Sruweng,					Jumlah Orang Terduga Tuberkulosis yang Mendapat Pelayanan Kesehatan	113 Orang	14.170.000	14.170.000	DAK Non Fisik	P1

Nomor	Urusan/ Bidang/ Program / Kegiatan/ Sub Kegiatan	Prioritas Kabupaten	Prioritas Propinsi	Prioritas Nasional	Lokasi	Indikator						Keterangan Sub Kegiatan			
						Program		Kegiatan		Sub Kegiatan		Pagu Indikatif (Rp)	Prakiraan Maju (Rp)	Sumber Dana	Prioritas
						Tolok Ukur	Target	Tolok Ukur	Target	Tolok Ukur	Target				
(1)	(2)	(3)	(4)	(5)	(6)	(7)	(8)	(9)	(10)	(11)	(12)	(13)	(14)	(15)	(16)
1.02.1-2.0-0.0-0.01.37.02.2.02.12	Pengelolaan Pelayanan Kesehatan Orang Dengan Risiko Terinfeksi HIV	3	1	1	UPTD Puskesmas Sruweng,					Jumlah Orang Dengan Resiko Terinfeksi HIV yang Mendapat Pelayanan Kesehatan	9 Orang	5.860.000	5.860.000	DAK Non Fisik	P1
1.02.1-2.0-0.0-0.01.37.02.2.02.15	Pengelolaan Pelayanan Kesehatan Gizi Masyarakat	3	1	1	UPTD Puskesmas Sruweng,					Jumlah Desa yang mendapatkan pelayanan gizi	21 Desa	82.213.000	82.213.000	DAK Non Fisik	P1
1.02.1-2.0-0.0-0.01.37.02.2.02.17	Pengelolaan Pelayanan Kesehatan Lingkungan	3	1	1	UPTD Puskesmas Sruweng,					Jumlah Desa yang mendapatkan pelayanan kesehatan lingkungan	21 Desa	58.580.000	58.580.000	DAK Non Fisik	P1
1.02.1-2.0-0.0-0.01.37.02.2.02.18	Pengelolaan Pelayanan Promosi Kesehatan	3	1	1	UPTD Puskesmas Sruweng,					Jumlah Desa yang mendapatkan pelayanan promosi kesehatan	21 Desa	150.343.000	150.343.000	DAK Non Fisik	P1
1.02.1-2.0-0.0-0.01.37.02.2.02.25	Pelayanan Kesehatan Penyakit Menular dan Tidak Menular	3	1	1	UPTD Puskesmas Sruweng,					Jumlah Kegiatan Pelayanan Kesehatan Penyakit Menular dan Tidak Menular	5 Kegiatan	94.020.000	94.020.000	DAK Non Fisik	P1
										Jumlah Desa yang mendapatkan pelayanan surveilans kesehatan	21 Desa				
										Jumlah kegiatan pengelolaan kesehatan khusus	7 Kegiatan				
1.02.1-2.0-0.0-0.01.37.02.2.02.33	Operasional Pelayanan Puskesmas	3	1	1	UPTD Puskesmas Sruweng,					Jumlah Paket Operasional Pelayanan Puskesmas	1 Paket	2.019.623.000	2.019.623.000	DAU,DAK Non Fisik	P1
1-3.0-0.0-0.01	**DINAS PEKERJAAN UMUM DAN PENATAAN RUANG**											**185.288.492.388**	**28.937.408.000**		
1.1-3.0-0.0-0.01	**URUSAN PEMERINTAHAN WAJIB YANG BERKAITAN DENGAN PELAYANAN DASAR**											**160.731.194.042**	**28.937.408.000**		
1.03.1-3.0-0.0-0.01	**URUSAN PEMERINTAHAN BIDANG PEKERJAAN UMUM DAN PENATAAN RUANG**											**160.731.194.042**	**28.937.408.000**		

Nomor	Urusan/ Bidang/ Program / Kegiatan/ Sub Kegiatan	Prioritas Kabupaten	Prioritas Propinsi	Prioritas Nasional	Lokasi	Indikator						Keterangan Sub Kegiatan			
						Program		Kegiatan		Sub Kegiatan		Pagu	Prakiraan	Sumber	Prioritas
						Tolok Ukur	Target	Tolok Ukur	Target	Tolok Ukur	Target	Indikatif (Rp)	Maju (Rp)	Dana	
(1)	(2)	(3)	(4)	(5)	(6)	(7)	(8)	(9)	(10)	(11)	(12)	(13)	(14)	(15)	(16)
1.03.1-3.0-0.0-0.01.02	**PROGRAM PENGELOLAAN SUMBER DAYA AIR (SDA)**					**Terpenuhinya kebutuhan air bersih pada saat musim kemarau**	**52.73%**					**24.125.449.796**	**0**		
						tercukupinya kebutuhan air bagi masyarakat di daerah krisis air	**10%**								
						jumlah talud atau bronjong yang berada pada kondisi dan daya layan seharusnya	**800 m3**								
						persetase jaringan irigasi kondisi mantap baik	**89%**								
1.03.1-3.0-0.0-0.01.02.2.01	**Pengelolaan SDA dan Bangunan Pengaman Pantai pada Wilayah Sungai (WS) dalam 1 (Satu) Daerah Kabupaten/ Kota**							**Cakupan SDA dan Bangunan Pengaman Pantai pada wilayah sungai**	**100%**			**4.667.000.000**	**0**		
1.03.1-3.0-0.0-0.01.02.2.01.01	Penyusunan Rencana Teknis dan Dokumen Lingkungan Hidup untuk Konstruksi Bendungan, Embung, dan Bangunan Penampung Air Lainnya	4	2	2	Kabupaten Kebumen					Jumlah dokumen perencanaan SDA yang disusun	2 Dokumen	100.000.000	0	DAU	P1
1.03.1-3.0-0.0-0.01.02.2.01.06	Pembangunan Embung dan Penampung Air Lainnya	4	2	2	Pembangunan Embung Giritirto Desa Giritirto Kecamatan Karanggayam,					Jumlah embung atau bangunan penampung air lainnya yang terbangun	3 Paket	3.400.000.000	0	DAU	P1
					Pembangunan Penampung Air Weton Wetan Desa Weton Wetan Kecamatan Puring ,										
					Pembangunan Penampung Air Donosari Desa Donosari Kecamatan Sruweng,										
					Biaya Tegakkan Perhutani										

Nomor	Urusan/ Bidang/ Program / Kegiatan/ Sub Kegiatan	Prioritas Kabupaten	Prioritas Propinsi	Prioritas Nasional	Lokasi	Indikator						Keterangan Sub Kegiatan			
						Program		Kegiatan		Sub Kegiatan		Pagu Indikatif (Rp)	Prakiraan Maju (Rp)	Sumber Dana	Prioritas
						Tolok Ukur	Target	Tolok Ukur	Target	Tolok Ukur	Target				
(1)	(2)	(3)	(4)	(5)	(6)	(7)	(8)	(9)	(10)	(11)	(12)	(13)	(14)	(15)	(16)
1.03.1-3.0-0.0-0.01.02.2.01.49	Operasi dan Pemeliharaan Embung dan Penampung Air Lainnya	4	2	2	Pemeliharaan Embung Sidomukti Desa Sidomukti Kecamatan Kuwarasan dan Desa Sidodadi Kecamatan Puring,					Jumlah embung yang terpelihara	5 Paket	1.000.000.000	0	DAU	P1
					Pemeliharaan Embung Peniron Desa Peniron Kecamatan Pejagoan,										
					Pemeliharaan Embung Tlepok Desa Tlepok Kecamatan Karangsambung,										
					Pemeliharaan Embung Penusupan Desa Penusupan Kecamatan Sruweng,										
					Pemeliharaan Embung Sadangwetan Desa Sadangwetan Kecamatan Sadang,										
					Pemeliharaan Embung Banjararjo Desa Banjararjo Kecamatan Ayah,										
					Pemeliharaan Embung Wonosari Desa Wonosari Kecamatan Sadang,										
					Pemeliharaan Embung Pandansari Desa Pandansari Kecamatan Sruweng,										
					Pemeliharaan Embung Srati Desa Srati Kecamatan Ayah,										

Nomor	Urusan/ Bidang/ Program / Kegiatan/ Sub Kegiatan	Prioritas Kabupaten	Prioritas Propinsi	Prioritas Nasional	Lokasi	Indikator						Keterangan Sub Kegiatan			
						Program		Kegiatan		Sub Kegiatan		Pagu	Prakiraan	Sumber	Prioritas
						Tolok Ukur	Target	Tolok Ukur	Target	Tolok Ukur	Target	Indikatif (Rp)	Maju (Rp)	Dana	
(1)	(2)	(3)	(4)	(5)	(6)	(7)	(8)	(9)	(10)	(11)	(12)	(13)	(14)	(15)	(16)
					Pemeliharaan Embung Triwarno Desa Triwarno Kecamatan Kutowinangun										
1.03.1-3.0-0.0-0.01.02.2.01.62	Evaluasi dan Rekomendasi Teknis (Rekomtek) Pemanfaatan SDA WS Kewenangan Kabupaten/ Kota	4	2	2	-					Jumlah monev pembangunan embung dan air baku	1 Paket	167.000.000	0	DAU	P1
										Jumlah HL pengelola kegiatan pembangunan embung dan air baku	3 Orang/Bulan				
1.03.1-3.0-0.0-0.01.02.2.02	**Pengembangan dan Pengelolaan Sistem Irigasi Primer dan Sekunder pada Daerah Irigasi yang Luasnya dibawah 1000 Ha dalam 1 (Satu) Daerah Kabupaten/ Kota**							**Capaian jaringan irigasi kewenangan kabupaten dalam kondisi baik**	**80%**			**19.458.449.796**	**0**		
1.03.1-3.0-0.0-0.01.02.2.02.01	Penyusunan Rencana Teknis dan Dokumen Lingkungan Hidup untuk Konstruksi Irigasi dan Rawa	4	2	2	Kabupaten Kebumen					Jumlah dokumen perencanaan irigasi	14 Paket	900.000.000	0	DAU	P1
1.03.1-3.0-0.0-0.01.02.2.02.07	Pembangunan Jaringan Irigasi Air Tanah	4	2	2	Kuota Kecamatan :					Jumlah pembangunan jaringan irigasi air tanah (kouta Kecamatan dan Pokir)	23 Paket	2.911.087.000	0	PAD	P1
					Desa Roworejo Kecamatan Kebumen,										
					Desa Wergonayan Kecamatan Mirit,										
					Desa Pesalakan Kecamatan Kutowinangun,										
					Desa Triwarno Kecamatan Kutowinangun,										
					Desa Candi Kecamatan Karanganyar,										
					Desa Sawangan Kecamatan Kuwarasan,										

Nomor	Urusan/ Bidang/ Program / Kegiatan/ Sub Kegiatan	Prioritas Kabupaten	Prioritas Propinsi	Prioritas Nasional	Lokasi	Indikator						Keterangan Sub Kegiatan			
						Program		Kegiatan		Sub Kegiatan		Pagu Indikatif (Rp)	Prakiraan Maju (Rp)	Sumber Dana	Prioritas
						Tolok Ukur	Target	Tolok Ukur	Target	Tolok Ukur	Target				
(1)	(2)	(3)	(4)	(5)	(6)	(7)	(8)	(9)	(10)	(11)	(12)	(13)	(14)	(15)	(16)
					Persawahan Blok Babakan desa Bendungan Kecamatan Kuwarasan,										
					Desa Kedaleman Kulon Kecamatan Puring,										
					Desa Sidodadi Kecamatan Puring,										
					Desa Bumiagung Kecamatan Rowokele,										
					Desa Kalisari Kecamatan Rowokele,										
					Desa Demangsari Kecamatan Ayah,										
					Pokok Pikiran DPRD :										
					RT 04 RW 07 DESA WONOREJO KECAMATAN KARANGANYAR										
					DESA CANDIWULAN										
					Desa Ampih										
					DESA PURWOSARI KECAMATAN PURING										
					DESA KRANDEGAN KECAMATAN PURING										
					DESA KALENG KECAMATAN PURING										
					DESA TUKING GEDONG KECAMATAN PURING										
					DESA PURWOHARJO KECAMATAN PURING										
					DESA SITIADI KECAMATAN PURING										
					DESA SRUSUH JURUTENGAH KECAMATAN PURING										
					Kelompok tani sejahtera desa jatimulyo										

Nomor	Urusan/ Bidang/ Program / Kegiatan/ Sub Kegiatan	Prioritas Kabupaten	Prioritas Propinsi	Prioritas Nasional	Lokasi	Indikator						Keterangan Sub Kegiatan			
						Program		Kegiatan		Sub Kegiatan		Pagu	Prakiraan	Sumber	Prioritas
						Tolok Ukur	Target	Tolok Ukur	Target	Tolok Ukur	Target	Indikatif (Rp)	Maju (Rp)	Dana	
(1)	(2)	(3)	(4)	(5)	(6)	(7)	(8)	(9)	(10)	(11)	(12)	(13)	(14)	(15)	(16)
1.03.1-3.0-0.0-0.01.02.2.02.14	Rehabilitasi Jaringan Irigasi Permukaan	4	2	2	Rehabilitasi Jaringan Irigasi DI Sidobunder, Desa Sidobunder Kec Puring (176,30 Ha)					Jumlah jaringan irigasi permukaan yang terehabilitasi	8 Paket	9.524.307.000	0	DAU	P1
					Rehabilitasi Jaringan Irigasi DI Tratas, Desa Sidomukti Kec Kuwarasan (58,36 Ha)										
					Rehabilitasi Jaringan Irigasi program IPDMIP DI Pringtutul										
					Rehabilitasi Jaringan Irigasi Program IPDMIP DI Jatinegara										
					Rehabilitasi Jaringan Irigasi program Non IPDMIP DI Clapar III Desa Clapar Kec Karanggayam (70 Ha)										
					Rehabilitasi Jaringan Irigasi program Non IPDMIP DI Kalipengkol III Desa Wonosari Kec Sadang (30 Ha)										
					Rehabilitasi Jaringan Irigasi program Non IPDMIP DI Somagede Desa Somagede Kec Sempor (40 Ha)										
					Rehabilitasi Jaringan Irigasi program Non IPDMIP DI Pesuningan Desa Wonosari Kec Sadang (30 Ha)										

Nomor	Urusan/ Bidang/ Program / Kegiatan/ Sub Kegiatan	Prioritas Kabupaten	Prioritas Propinsi	Prioritas Nasional	Lokasi	Indikator						Keterangan Sub Kegiatan			
						Program		Kegiatan		Sub Kegiatan		Pagu Indikatif (Rp)	Prakiraan Maju (Rp)	Sumber Dana	Prioritas
						Tolok Ukur	Target	Tolok Ukur	Target	Tolok Ukur	Target				
(1)	(2)	(3)	(4)	(5)	(6)	(7)	(8)	(9)	(10)	(11)	(12)	(13)	(14)	(15)	(16)
					Rehabilitasi Jaringan Irigasi program Non IPDMIP DI Pendok/Terbang Desa Wonosari Kec Sadang (10 Ha)										
					Rehabilitasi Jaringan Irigasi program Non IPDMIP DI Gareng Desa Seling Kec Karangsambung (20 Ha)										
					Argosari, Binangun, Cangkring, Clapar III, Kebonsari, Donorojo, Era Gombong, Karangduwur, Indang Atas, Bangkong I, Trsnorejo, Kedung Wringin II, Kedoya, Kecot I, Kecot II, Mengger, Tlepok, Widoro, Dempel II, Gelempang, Gondang II, Jamberata, Plumbon I, D.I Giyanti III, D.I Kr. Pucung/Bron, D.I Jogomulyo, D.I Peniron, D.I Kedungjati, D.I Curug II, D.I Bangkong II, D.I Bejiruyung I, D.I Clowok, D.I Cuntang										
										Jumlah jaringan irigasi permukaan yang direhabilitasi dengan dana DAK	2 Paket				
1.03.1-3.0-0.0-0.01.02.2.02.21	Operasi dan Pemeliharaan Jaringan Irigasi Permukaan	4	2	2	Pemeliharaan DI Kalikayan,					Jumlah jaringan irigasi yang terpelihara	17 Paket	4.650.055.796	0	DAU	P1
					Pemeliharaan DI Kaliputih,										
					Pemeliharaan DI Curug,										

Nomor	Urusan/ Bidang/ Program / Kegiatan/ Sub Kegiatan	Prioritas Kabupaten	Prioritas Propinsi	Prioritas Nasional	Lokasi	Indikator						Keterangan Sub Kegiatan			
						Program		Kegiatan		Sub Kegiatan		Pagu Indikatif (Rp)	Prakiraan Maju (Rp)	Sumber Dana	Prioritas
						Tolok Ukur	Target	Tolok Ukur	Target	Tolok Ukur	Target				
(1)	(2)	(3)	(4)	(5)	(6)	(7)	(8)	(9)	(10)	(11)	(12)	(13)	(14)	(15)	(16)
					Pemeliharaan DI Bonosari,										
					Pemeliharaan DI Kalbut,										
					Pemeliharaan DI Logending,										
					Pemeliharaan DI Kalipoh/klutuk,										
					Pemeliharaaan DI Mlakah karep,										
					Pemeliharaaan DI Kalitrenggulun,										
					Pemeliharaan DI Kuripan, Kali Gombong II, Slirap, Wonoharjo, Siduren, Wonorejo, Sampang I, Kedungkeji, Ds. Jatiluhur/Kretek, Kec. Rowokele,										
					D.I Bango, Ds. Bumiagung, Kec. Rowokele,										
					D.I Rembang, Ds. Jatiluhur, Kec. Rowokele,										
					D.I Kaligedang, Ds. Wonoharo, Kec. Rowokele,										
					D.I Caruban, Ds. Caruban, Kec. Adimulyo,										
					D.I Krandegan, Ds. Krandegan, Kec. Puring,										
					D.I Keradenan, Ds. Karanggayam, Kec. Karanggayam,										
					D.I Kali Abang, D.I Jlegong, Ds. Kreteg, Kec. Rowokele,										
					D.I Jintung, Ds. Jintung, Kec. Ayah,										

Nomor	Urusan/ Bidang/ Program / Kegiatan/ Sub Kegiatan	Prioritas Kabupaten	Prioritas Propinsi	Prioritas Nasional	Lokasi	Indikator						Keterangan Sub Kegiatan			
						Program		Kegiatan		Sub Kegiatan		Pagu Indikatif (Rp)	Prakiraan Maju (Rp)	Sumber Dana	Prioritas
						Tolok Ukur	Target	Tolok Ukur	Target	Tolok Ukur	Target				
(1)	(2)	(3)	(4)	(5)	(6)	(7)	(8)	(9)	(10)	(11)	(12)	(13)	(14)	(15)	(16)
					D.I Kritig, Ds. Kritig, Kec. Petanahan,										
					D.I Sanawi, Ds. Pringtutul, Kec. Rowokele,										
					D.I Banioro, Ds. Banioro, Kec. Karangsambung,										
					D.I Kaligending II, Ds. Kaligending, Kec. Karangsambung,										
					D.I Perkututan, Ds. Jatijajar, Kec. Ayah,										
					D.I Gudean, Ds. Logandu, Kec. Karanggayam,										
					D.I Clapar, Ds. Kenteng, Kec. Sempor ,										
					D.I Dekung, Ds. Logandu, Kec. Karanggayam,										
					D.I Kajoran I, Ds. Kajoran, Kec. Karanggayam,										
					D.I Sidobunder, Ds. Sidobunder, Kec. Puring,										
					D.I Gunungsari, Ds. Gunungsari, Kec. Karanggayam,										
					D.I Kali Mandala I, Ds. Karangsambung, Kec. Karangsambung,										
					D.I Bumirejo, Ds. Bumirejo, Kec. Puring,										
					D.I Purwosari, Ds. Purwosari, Kec. Puring										
1.03.1-3.0-0.0-0.01.02.2.02.26	Operasi dan Pemeliharaan Jaringan Irigasi Air Tanah	4	2	2	Desa Sadang Wetan Kecamatan Sadang,					Jumlah jaringan irigasi air tanah yang terpelihara	7 Paket	1.173.000.000	0	PAD,DAU	P1
					Desa Giwangretno Kecamatan Sruweng,										
					Desa Sidomukti Kecamatan Kuwarasan,										

Nomor	Urusan/ Bidang/ Program / Kegiatan/ Sub Kegiatan	Prioritas Kabupaten	Prioritas Propinsi	Prioritas Nasional	Lokasi	Indikator						Keterangan Sub Kegiatan			
						Program		Kegiatan		Sub Kegiatan		Pagu	Prakiraan	Sumber	Prioritas
						Tolok Ukur	Target	Tolok Ukur	Target	Tolok Ukur	Target	Indikatif (Rp)	Maju (Rp)	Dana	
(1)	(2)	(3)	(4)	(5)	(6)	(7)	(8)	(9)	(10)	(11)	(12)	(13)	(14)	(15)	(16)
					Desa Kemukus Kecamatan Gombong,										
					Desa Joho Kecamatan Adimulyo,										
					Pokok Pikiran DPRD:										
					Desa Murtirejo Kec. Kebumen										
					Desa Gumawang Kec. Kuwarasan										
1.03.1-3.0-0.0-0.01.02.2.02.28	Pengelolaan dan Pengawasan Alokasi Air Irigasi	4	2	2	Kabupaten Kebumen					Jumlah komir/P3A/petugas alokasi air yang dikoordinasi	1 Paket	300.000.000	0	DAU	P1
1.03.1-3.0-0.0-0.01.03	**PROGRAM PENGELOLAAN DAN PENGEMBANGAN SISTEM PENYEDIAAN AIR MINUM**					**Persentase penduduk berakses air minum**	**16.53%**					**10.982.136.796**	**1.077.500.000**		
1.03.1-3.0-0.0-0.01.03.2.01	**Pengelolaan dan Pengembangan Sistem Penyediaan Air Minum (SPAM) di Daerah Kabupaten/ Kota**							**Tersedianya sambungan rumah murah**	**30 lokasi**			**10.982.136.796**	**1.077.500.000**		
1.03.1-3.0-0.0-0.01.03.2.01.01	Penyusunan Rencana, Kebijakan, Strategi dan Teknis SPAM	4	2	2	Kabupaten Kebumen					Jumlah dokumen perencanaan SPAM, database SPAM Wilayah Barat/Timur yang disusun	1 Paket	680.000.000	0	DAU	P1
										Jumlah tenaga HL yang mengelola kegiatan SPAM	4 Orang/Bulan				
										Jumlah monev yang dilakukan	1 Paket				
										Jumlah kegiatan operasional SPAM yang dilaksanakan	1 Paket				

Nomor	Urusan/ Bidang/ Program / Kegiatan/ Sub Kegiatan	Prioritas Kabupaten	Prioritas Propinsi	Prioritas Nasional	Lokasi	Indikator						Keterangan Sub Kegiatan			
						Program		Kegiatan		Sub Kegiatan		Pagu Indikatif (Rp)	Prakiraan Maju (Rp)	Sumber Dana	Prioritas
						Tolok Ukur	Target	Tolok Ukur	Target	Tolok Ukur	Target				
(1)	(2)	(3)	(4)	(5)	(6)	(7)	(8)	(9)	(10)	(11)	(12)	(13)	(14)	(15)	(16)
1.03.1-3.0-0.0-0.01.03.2.01.04	Pembangunan SPAM di Kawasan Perdesaan	4	2	2	Pembangunan JDB SAPAM Kaburejo , Desa Sedangdalem, DESA KRAKAL, DESA WONOKROMO, DESA KALIJAYA, DESA KEDUNGWARU, DESA JATIJAJAR, DESA MANGUNWENI, DESA BANJARARJO, DESA ROGODADI, DESA KEBAKALAN, DESA KALIBENING, DESA ROWOREJO, DESA KALIPUTIH, DESA KOROWELANG, DESA KALIJERING, DESA BLATER, DESA GUNUNGSARI, DESA JEMBANGAN, DESA TEGALREJO, KELURAHAN JATILUHUR, DESA KRETEK, DESA WONOSARI, DESA PUCANGAN, DESA BONOSARI, DESA KALIBEJI, DESA SIDOAGUNG, DESA PENGEMPON, DESA KARANGPULE, DESA PENUSUPAN, DESA KARANGJAMBU,					jumlah air bersih yang aman	19 Paket	5.373.961.796	0	PAD,DAU	P1
					Pengembangan SPAM Desa Pasir Kecamatan Ayah										

Nomor	Urusan/ Bidang/ Program / Kegiatan/ Sub Kegiatan	Prioritas Kabupaten	Prioritas Propinsi	Prioritas Nasional	Lokasi	Indikator						Keterangan Sub Kegiatan			
						Program		Kegiatan		Sub Kegiatan		Pagu Indikatif (Rp)	Prakiraan Maju (Rp)	Sumber Dana	Prioritas
						Tolok Ukur	Target	Tolok Ukur	Target	Tolok Ukur	Target				
(1)	(2)	(3)	(4)	(5)	(6)	(7)	(8)	(9)	(10)	(11)	(12)	(13)	(14)	(15)	(16)
					Pengembangan SPAM Desa Jintung Kecamatan Ayah										
					Pengembangan SPAM Desa Tlogosari Kecamatan Ayah										
					Pengembangan SPAM Desa Candirenggo Kecamatan Ayah										
					Pengembangan SPAM Desa Sukomulyo Kecamatan Rowokele										
					Pengembangan SPAM Desa Kedungdowo Kecamatan Poncowarno										
					Pengembangan SPAM Desa Kebapangan Kecamatan Poncowarno										
					Pengembangan SPAM Desa Kedungbulus Kecamatan Prembun										
					Pengembangan SPAM Desa Sawangan Kecamatan Alian										
					Pengembangan SPAM Desa Giyanti Kecamatan Rowokele										
					Pengembangan SPAM Desa Penimbun Kecamatan Karanggayam										
					Pengembangan SPAM Desa Kalirejo Kecamatan Karanggayam										
					Pengembangan SPAM Desa Wonotirto Kecamatan Karanggayam										
					Pengadaan Konsultan Supervisi/Pengawasan										

Nomor	Urusan/ Bidang/ Program / Kegiatan/ Sub Kegiatan	Prioritas Kabupaten	Prioritas Propinsi	Prioritas Nasional	Lokasi	Indikator						Keterangan Sub Kegiatan			
						Program		Kegiatan		Sub Kegiatan		Pagu	Prakiraan	Sumber	Prioritas
						Tolok Ukur	Target	Tolok Ukur	Target	Tolok Ukur	Target	Indikatif (Rp)	Maju (Rp)	Dana	
(1)	(2)	(3)	(4)	(5)	(6)	(7)	(8)	(9)	(10)	(11)	(12)	(13)	(14)	(15)	(16)
					Pengadaan Konsultan Perencana										
					kouta kecamatan										
					Desa Karangpoh Kecamatan Pejagoan (Kouta Kecamatan) 220.756.000										
					Desa Kalirejo Kecamatan Karanggayam ((Kouta Kecamatan) 175.000.000										
					Desa Pagebangan Kecamatan Karanggayam ((Kouta Kecamatan) 175.000.000										
					Desa Watukelir Kecamatan Ayah (Kouta Kecamatan) 125.000.000										
					Desa Mangunweni Kecamatan Ayah (Kouta Kecamatan) 125.000.000										
					Desa Argopeni DKecamatan Ayah (Kouta Kecamatan) 125.000.000										
					Desa Rahayu Kecamatam Padureso (Kouta Kecamatan) 75.000.000										
					Desa Pejengkolan-Balingasal Kecamatan Padureso (Kouta Kecamatan) 150.000.0o00										
					Desa Sidototo Kecamatan Padureso (Kouta Kecamatan) 100.000.000										
					Desa Merden Kecamatan Padureso (Kouta Kecamatan) 75.000										

Nomor	Urusan/ Bidang/ Program / Kegiatan/ Sub Kegiatan	Prioritas Kabupaten	Prioritas Propinsi	Prioritas Nasional	Lokasi	Indikator						Keterangan Sub Kegiatan			
						Program		Kegiatan		Sub Kegiatan		Pagu Indikatif (Rp)	Prakiraan Maju (Rp)	Sumber Dana	Prioritas
						Tolok Ukur	Target	Tolok Ukur	Target	Tolok Ukur	Target				
(1)	(2)	(3)	(4)	(5)	(6)	(7)	(8)	(9)	(10)	(11)	(12)	(13)	(14)	(15)	(16)
					Desa Kalijering Kecamatan Padureso (Kouta Kecamatan) 100.000.000										
					Desa Padureso Kecamatan Padureso (Kouta Kecamatan) 100.000.000										
					Desa Kaligubug Kecamatan Padureso (Kouta Kecamatan) 100.000.000										
					pokok pikiran dprd										
					Desa Sampang (Pokir) 250.000.000										
					Desa Wonoharjo RT.4/10, RT.2/7, RT. 3/7 (Pokir) 100.000.000										
										Jumlah SPAM perdesaan yang dibangun dengan dana DAK	30 Paket				
										Jumlah kontribusi kabupaten terhadap program PAMSIMAS	8 Lokasi				
										jumlah air bersih yang aman (pokir dan Kuota kecamatan)	13 Paket				

Nomor	Urusan/ Bidang/ Program / Kegiatan/ Sub Kegiatan	Prioritas Kabupaten	Prioritas Propinsi	Prioritas Nasional	Lokasi	Indikator						Keterangan Sub Kegiatan			
						Program		Kegiatan		Sub Kegiatan		Pagu Indikatif (Rp)	Prakiraan Maju (Rp)	Sumber Dana	Prioritas
						Tolok Ukur	Target	Tolok Ukur	Target	Tolok Ukur	Target				
(1)	(2)	(3)	(4)	(5)	(6)	(7)	(8)	(9)	(10)	(11)	(12)	(13)	(14)	(15)	(16)
1.03.1-3.0-0.0-0.01.03.2.01.06	Peningkatan SPAM di Kawasan Perdesaan	4	2	2	DESA WATUKELIR, DESA TEGALREJO, DESA KALIBANGKANG, DESA ADIWARNO, DESA WONOTIRTO, DESA PENCIL, DESA KARANGSAMBUNG, DESA TOTOGAN, DESA KALISARI, DESA WIDORO, DESA TRIWARNO, DESA TIRTOMOYO, DESA PECARIKAN, DESA PESUNINGAN,					Jumlah lokasi sambungan rumah murah	13 Lokasi	3.553.175.000	0	PAD,DAU	P1
					Pengembangan SPAM Desa Sendangdalem Kecamatan Padureso										
					Pengembangan SPAM Desa Sidogede Kecamatan Prembun										
					Pengembangan SPAM Desa Kalibangkang Kecamatan Ayah										
					Pengembangan SPAM Desa Pringtutul Kecamatan Rowokele										
					Pengembangan SPAM Desa Nogoraji Kecamatan Buayan										
					Pengembangan SPAM Desa Bumiagung Kecamatan Buayan										
					Pengembangan SPAM Desa Wonodadi Kecamatan Buayan										
					Pengembangan SPAM Desa Gemeksekti Kecamatan Kebumen										

Nomor	Urusan/ Bidang/ Program / Kegiatan/ Sub Kegiatan	Prioritas Kabupaten	Prioritas Propinsi	Prioritas Nasional	Lokasi	Indikator						Keterangan Sub Kegiatan			
						Program		Kegiatan		Sub Kegiatan		Pagu Indikatif (Rp)	Prakiraan Maju (Rp)	Sumber Dana	Prioritas
						Tolok Ukur	Target	Tolok Ukur	Target	Tolok Ukur	Target				
(1)	(2)	(3)	(4)	(5)	(6)	(7)	(8)	(9)	(10)	(11)	(12)	(13)	(14)	(15)	(16)
					Pengembangan SPAM Desa Karangjambu Kecamatan Sruweng										
					Pengembangan SPAM Desa Kejawang Kecamatan Sruweng										
					Pengembangan SPAM Desa Krakal Kecamatan Alian										
					Pengembangan SPAM Desa Sadangwetan Kecamatan Sadang										
					Pengembangan SPAM Desa Sadangkulon Kecamatan Sadang										
					Pengembangan SPAM Desa Kalibening Kec. Karanggayam										
					Pengembangan SPAM Desa Pohkumbang Kec. Karanganyar										
					Pengadaan Konsultan Supervisi/Pengawasan										
					Pengadaan Konsultan Perencana										
					Pengadaan Konsultan Supervisi Pembangunan Saluran Drainase/Gorong-gorong : 2 Paket										
					Kuota kecamatan										
					Desa Pencil Kecamatan Karangsambung 75.000.000										
					Desa Seling Kecamatan Karangsambung 100.000.000										

Nomor	Urusan/ Bidang/ Program / Kegiatan/ Sub Kegiatan	Prioritas Kabupaten	Prioritas Propinsi	Prioritas Nasional	Lokasi	Indikator						Keterangan Sub Kegiatan			
						Program		Kegiatan		Sub Kegiatan		Pagu Indikatif (Rp)	Prakiraan Maju (Rp)	Sumber Dana	Prioritas
						Tolok Ukur	Target	Tolok Ukur	Target	Tolok Ukur	Target				
(1)	(2)	(3)	(4)	(5)	(6)	(7)	(8)	(9)	(10)	(11)	(12)	(13)	(14)	(15)	(16)
					Desa Pujotirto Kecamatan Karangsambung 52.351.000										
					Desa Kedunggong Kecamatan Sadang 85.824.000										
					Desa Tirtomoyo Kecamatan Poncowarno 120.000.000										
					Desa Karangtengah Kecamatan Poncowarno 120.000.000										
										Jumlah lokasi sambungan rumah murah (kouta kecamatan)	6 Lokasi				
1.03.1-3.0-0.0-0.01.03.2.01.16	Operasi dan Pemeliharaan SPAM di Kawasan Perdesaan	4	2	2	DESA LUMBU, DESA KARANGTENGAH, DESA SELING, DESA KAJORAN,					Jumlah pemeliharaan SPAM perdesaan	5 Paket	1.375.000.000	1.077.500.000	PAD,DAU	P1
					Pengadaan Konsultan Supervisi/Pengawasan										
					Pengadaan Konsultan Perencana										
					Kouta Kecamatan										
					Blok Gintung RW. 02 Desa Penimbun Kecamatan Karanggayam 175.00.000										
					Pokir										
					Desa karangduwur, Kec. Ayah, Kab. Kebumen 200.000.000										

Nomor	Urusan/ Bidang/ Program / Kegiatan/ Sub Kegiatan	Prioritas Kabupaten	Prioritas Propinsi	Prioritas Nasional	Lokasi	Indikator						Keterangan Sub Kegiatan			
						Program		Kegiatan		Sub Kegiatan		Pagu	Prakiraan	Sumber	Prioritas
						Tolok Ukur	Target	Tolok Ukur	Target	Tolok Ukur	Target	Indikatif (Rp)	Maju (Rp)	Dana	
(1)	(2)	(3)	(4)	(5)	(6)	(7)	(8)	(9)	(10)	(11)	(12)	(13)	(14)	(15)	(16)
										--- Jumlah pemeliharaan SPAM perdesaan Pokir dan Kuota Kecamatan	--- 2 Paket				
1.03.1-3.0-0.0-0.01.06	**PROGRAM PENGELOLAAN DAN PENGEMBANGAN SISTEM DRAINASE**					**Persentase draenase dalam kondisi baik**	**15%**					**9.975.359.700**	**6.000.000.000**		
1.03.1-3.0-0.0-0.01.06.2.01	**Pengelolaan dan pengembangan Sistem Drainase yang Terhubung Langsung dengan Sungai dalam Daerah Kabupaten/ Kota**							**Prosentase Drainase dalam Kondisi Baik**	**100%**			**9.975.359.700**	**6.000.000.000**		
1.03.1-3.0-0.0-0.01.06.2.01.05	Pembangunan Sistem Drainase Perkotaan dan Lingkungan	4	2	2	Terminal Kol (Jalan Sutoyo),					Jumlah saluran drainase/ gorong gorong yang dibangun	1 Paket	3.745.359.700	0	PAD,DAU	P1
					DESA JATIMULYO,										
					Pasar Sruni,Jalan Kawedusan (Jalan Bumidirjo),										
					Jalan Veteran,Dalam Kota Karanganyar,Jalan Sempor Lama,										
					Jalan Jalan Demangsari-Bulurejo (depan pasar Demangsari),										
					Jalan Pringtutul-Jatijajar,Jalan Buayan-Jladri (Selatan SMP N 1 Buayan),										
					Jalan Selokerto - Buayan (depan kantor Kecamatan Buayan),										
					Jalan Bumiagung-Demangsari (depan Masjid Bumiagung),										

Nomor	Urusan/ Bidang/ Program / Kegiatan/ Sub Kegiatan	Prioritas Kabupaten	Prioritas Propinsi	Prioritas Nasional	Lokasi	Indikator						Keterangan Sub Kegiatan			
						Program		Kegiatan		Sub Kegiatan		Pagu Indikatif (Rp)	Prakiraan Maju (Rp)	Sumber Dana	Prioritas
						Tolok Ukur	Target	Tolok Ukur	Target	Tolok Ukur	Target				
(1)	(2)	(3)	(4)	(5)	(6)	(7)	(8)	(9)	(10)	(11)	(12)	(13)	(14)	(15)	(16)
					Jalan Jatinegara-Pekuncen (Pangkal Ruas Sampai dengan depan Puskesmas Sempor II),										
					Jalan Jatinegara - Purbowangi (depan balai desa Kalibeji),										
					Jalan Stadion-Gemeksekti,										
					Jalan Mertokondo-Karangsambung (lokasi depan puskesmas Karangsambung sampai terminal colt karangsambung										
					Jalan Kalijirek-alian (disdik ke selatan),klirong-pandan (tanjakan polsek ke timur dan depan puskesmas Klirong I),										
					Jalan Klirong-Petanahan (tanjakan dari pertigaan Petanahan ke timur),										
					Jalan Soka-klirong (timur jalan Pasar Dorowati),										
					Puring-Pantai,Puring-Kebondalem,Karanganyar-Karanggayam,Karanggayam-Kebakalan,Sidomulyo-Patemon (Desa Pate										
					Pokir										
					Dukuh Kranggan RT 3 RW 4 Desa Prembun Kec Prembun 100.000.000										

Nomor	Urusan/ Bidang/ Program / Kegiatan/ Sub Kegiatan	Prioritas Kabupaten	Prioritas Propinsi	Prioritas Nasional	Lokasi	Indikator						Keterangan Sub Kegiatan			
						Program		Kegiatan		Sub Kegiatan		Pagu Indikatif (Rp)	Prakiraan Maju (Rp)	Sumber Dana	Prioritas
						Tolok Ukur	Target	Tolok Ukur	Target	Tolok Ukur	Target				
(1)	(2)	(3)	(4)	(5)	(6)	(7)	(8)	(9)	(10)	(11)	(12)	(13)	(14)	(15)	(16)
					DUKUH KALIBATUR RW 02 DAN RT 04 DESA GIYANTI KECAMATAN ROWOKELE KABUPATEN KEBUMEN 100.000.000										
										Jumlah saluran drainase/ gorong gorong yang dibangun	1 Paket				
1.03.1-3.0-0.0-0.01.06.2.01.07	Rehabilitasi Saluran Drainase Perkotaan dan Lingkungan	4	2	2	drainase Drainase Jl. Pahlawan,					Jumlah saluran drainase/ gorong gorong yang terehabilitasi/ terpelihara	1 Paket	4.030.000.000	6.000.000.000	PAD,DAU	P1
					Drainase Jl. Pemuda,										
					Drainase Sekitar Bank Danamon (Tugu Lawet),										
					Drainase alun-alun Kebumen, Jl. Veteran, Sutoyo, Kusuma, Kolopaking, Indrakila,										
					Drainase UPTD Kebumen, Gombong, Karanganyar, Kutowinangun dan Prembun,										
					drainase kemitir bumirejo kebumen,										
					Drainase Timur Alun-alun Karanganyar,										
					Drainase lingkungan Kecamatan Prembun (dari alun-alun kebarat dan keutara), Pasar Kabekelan ke Rel Kereta Api										
					Pokok Pikiran DPRD										

Nomor	Urusan/ Bidang/ Program / Kegiatan/ Sub Kegiatan	Prioritas Kabupaten	Prioritas Propinsi	Prioritas Nasional	Lokasi	Indikator						Keterangan Sub Kegiatan			
						Program		Kegiatan		Sub Kegiatan		Pagu Indikatif (Rp)	Prakiraan Maju (Rp)	Sumber Dana	Prioritas
						Tolok Ukur	Target	Tolok Ukur	Target	Tolok Ukur	Target				
(1)	(2)	(3)	(4)	(5)	(6)	(7)	(8)	(9)	(10)	(11)	(12)	(13)	(14)	(15)	(16)
					RW 1. (perbatasan RT 2 dan RT. 3) Kelurahan Bumirejo (P) 180.000.000										
					RW 1 Desa Kutosari (P) 150.000.000										
					Desa Karangtanjung (P) 150.000.000										
					Drainase Jl Kemakmuran RT. 02 RW. 01 Kelurahan Plarangan Kec. Karanganyar (P) 200.000										
					Drainase Pintu Klep Kali Ketek (belakang lapangan) Kelurahan Plarangan Kec. Karanganyar (P) 150.000.000										
					Sidomulyo, Winong, Pekutan, Mangunranan, Kertodeso (P) 200.000.000										
										Jumlah saluran drainase/ gorong gorong yang terehabilitasi/ terpelihara	1 Paket				
1.03.1-3.0-0.0-0.01.06.2.01.09	Operasi dan Pemeliharaan Sistem Drainase	4	2	2	Normalisasi Drainase (Ambal)					Jumlah drainase yang dinormalisasi	1 Paket	2.200.000.000	0	PAD,DAU	P1
					Pokok Pikiran DPRD										
					desa wero 750.000.000										
										Jumlah drainase yang dinormalisasi	1 Paket				
1.03.1-3.0-0.0-0.01.08	**PROGRAM PENATAAN BANGUNAN GEDUNG**					**Capaian gedung pemerintah dalam kondisi baik**	**87.27%**					**10.813.429.000**	**0**		

Nomor	Urusan/ Bidang/ Program / Kegiatan/ Sub Kegiatan	Prioritas Kabupaten	Prioritas Propinsi	Prioritas Nasional	Lokasi	Indikator						Keterangan Sub Kegiatan			
						Program		Kegiatan		Sub Kegiatan		Pagu Indikatif (Rp)	Prakiraan Maju (Rp)	Sumber Dana	Prioritas
						Tolok Ukur	Target	Tolok Ukur	Target	Tolok Ukur	Target				
(1)	(2)	(3)	(4)	(5)	(6)	(7)	(8)	(9)	(10)	(11)	(12)	(13)	(14)	(15)	(16)
1.03.1-3.0-0.0-0.01.08.2.01	**Penyelenggaraan Bangunan Gedung di Wilayah Daerah Kabupaten/Kota, Pemberian Izin Mendirikan Bangunan (IMB) dan Sertifikat Laik Fungsi Bangunan Gedung**							**Persentase gedung pemerintah dalam kondisi baik**	**87,27 %**			**10.813.429.000**	**0**		
1.03.1-3.0-0.0-0.01.08.2.01.01	Penyelenggaraan Penerbitan Ijin Mendirikan Bangunan (IMB), Sertifikat Laik Fungsi (SLF), peran Tenaga Ahli Bangunan Gedung (TABG), Pendataan Bangunan Gedung, serta Implementasi SIMBG	4	2	2	-					Jumlah bulan pelayanan perijinan bangunan gedung	12 Bulan	130.000.000	0	DAU	P1
1.03.1-3.0-0.0-0.01.08.2.01.02	Perencanaan, Pembangunan, Pengawasan dan Pemanfaatan, Rehabilitasi, Renovasi, Ubahsuai, serta Pemeliharaan dan Perawatan Bangunan Gedung Daerah Kabupaten/Kota	4	2	3	Pembangunan Kecamatan Ambal					Jumlah bangunan gedung yang terencana/ terbangun/ terehabilitasi	1 Paket	10.552.429.000	0	DAU	P1
					Pembangunan Gedung PKK Kabupaten Kebumen										
					pembangunan inspektorat (lanjutan)										
					pembangunan MPP (lanjutan)										
					Pembangunan kantor kecamatan karangsambung (lanjutan)										
					Pembangunan Gedung Unit Layanan Kepegawaian BKPPD										
					Pemeliharaan rutin/ berkala gedung kantor pemerintah										
					Pemeliharaan Jaringan Instalasi Listrik Gedung Kantor DPUPR										
					Pemeliharaan Rumah Dinas PUPR										

Nomor	Urusan/ Bidang/ Program / Kegiatan/ Sub Kegiatan	Prioritas Kabupaten	Prioritas Propinsi	Prioritas Nasional	Lokasi	Indikator						Keterangan Sub Kegiatan			
						Program		Kegiatan		Sub Kegiatan		Pagu Indikatif (Rp)	Prakiraan Maju (Rp)	Sumber Dana	Prioritas
						Tolok Ukur	Target	Tolok Ukur	Target	Tolok Ukur	Target				
(1)	(2)	(3)	(4)	(5)	(6)	(7)	(8)	(9)	(10)	(11)	(12)	(13)	(14)	(15)	(16)
					Perencanaan Pendataan Bangunan Gedung										
					Perencanaan kantor kecamatan prembun										
					Perencanaan kantor kecamatan klirong										
					Perencanaan garasi dan gudang setda										
					Perencanaan rehab gedung Setda 3 lantai										
					Perencanaan Rumah Dinas PUPR										
					Pendataan Bangunan Gedung										
					Pemeliharaan rutin Gedung DPUPR										
1.03.1-3.0-0.0-0.01.08.2.01.03	Penyusunan Regulasi terkait Bangunan Gedung Kabupaten/ Kota	4	2	3	-					Jumlah regulasi terkait bangunan gedung yang tersusun	1 Dokumen	28.000.000	0	DAU	P1
1.03.1-3.0-0.0-0.01.08.2.01.04	Bantuan Teknis Pembangunan Bangunan Gedung Negara Daerah Kabupaten/Kota	4	2	3	-					Jumlah bulan bantuan teknis bangunan gedung negara yang terpenuhi	12 Bulan	30.000.000	0	DAU	P1
1.03.1-3.0-0.0-0.01.08.2.01.05	Monitoring dan Evaluasi Penyelenggaraan Bangunan Gedung Negara daerah Kabupaten/ Kota	4	2	3	-					Jumlah bulan penyelenggaraan monitoring dan evaluasi penyelenggaraan bangunan gedung negara	12 Bulan	50.000.000	0	DAU	P1
1.03.1-3.0-0.0-0.01.08.2.01.09	Penilikan terhadap Penyelenggaraan Bangunan Gedung oleh Penilik Bangunan	4	2	3	-					Jumlah bulan penilikan terhadap penyelenggaraan bangunan gedung oleh penilik bangunan yang terselenggara	12 Bulan	23.000.000	0	DAU	P1
1.03.1-3.0-0.0-0.01.09	**PROGRAM PENATAAN BANGUNAN DAN LINGKUNGANNYA**					**Cakupan penataan bangunan dan lingkungan**	**100%**					**2.607.000.000**	**0**		

Nomor	Urusan/ Bidang/ Program / Kegiatan/ Sub Kegiatan	Prioritas Kabupaten	Prioritas Propinsi	Prioritas Nasional	Lokasi	Indikator						Keterangan Sub Kegiatan			
						Program		Kegiatan		Sub Kegiatan		Pagu Indikatif (Rp)	Prakiraan Maju (Rp)	Sumber Dana	Prioritas
						Tolok Ukur	Target	Tolok Ukur	Target	Tolok Ukur	Target				
(1)	(2)	(3)	(4)	(5)	(6)	(7)	(8)	(9)	(10)	(11)	(12)	(13)	(14)	(15)	(16)
						nilai indeks kepuasan masyarakat terhadap pelayanan perijinan	**82.50 %**								
1.03.1-3.0-0.0-0.01.09.2.01	**Penyelenggaraan Penataan Bangunan dan Lingkungannya di Daerah Kabupaten/Kota**							**Persentase penataan bangunan dan lingkungannya yang terselenggara**	**100%**			**2.607.000.000**	**0**		
1.03.1-3.0-0.0-0.01.09.2.01.05	Pemberdayaan Masyarakat dalam Penataan Bangunan dan Lingkungan	4	2	2	Kabupaten Kebumen					Jumlah Pengadaan Aspal/Semen Untuk Desa	1 Paket	2.607.000.000	0	PAD,DAU	P1
					Desa Mulyosari, Desa Pesuningan, Desa Kabuaran, Desa Pecarikan, Desa Kedungbulus, Desa Sembirkadipaten, Desa Kedungwaru, Desa Bagung, Desa Tunggalroso, Desa Kabekelan, Desa Prembun, Desa Tersobo, Desa Sidogede										
					Desa Sarwogadung, DCesa Krubungan, Desa Ngabean, Desa Sitibentar, Desa Patukgawemulyo										
					Desa Mulyosri, Desa Prembun, Desa Sidogede										
					Desa Balingasal 20 paket, Desa Kaligubug 10 paket, Desa Kalijering 20 paket, Desa Merden 10 paket, Desa Padureso 10 paket, Desa Pejengkolan 10 paket, Desa Rahayu 20 paket, Desa Sendangdalem 10 paket, Desa Sidototo 20 paket										

Nomor	Urusan/ Bidang/ Program / Kegiatan/ Sub Kegiatan	Prioritas Kabupaten	Prioritas Propinsi	Prioritas Nasional	Lokasi	Indikator						Keterangan Sub Kegiatan			
						Program		Kegiatan		Sub Kegiatan		Pagu Indikatif (Rp)	Prakiraan Maju (Rp)	Sumber Dana	Prioritas
						Tolok Ukur	Target	Tolok Ukur	Target	Tolok Ukur	Target				
(1)	(2)	(3)	(4)	(5)	(6)	(7)	(8)	(9)	(10)	(11)	(12)	(13)	(14)	(15)	(16)
					Pokok Pikiran DPRD										
					RT 04 RW 04 Desa Argopeni Kec.Ayah (P) 12.000.000										
					Desa Adikarto, Desa Banyuroto, Desa Mangunharjo, Desa Kemujan, Desa Adiluhur Desa Caruban, Desa Meles, Desa Arjosari, Desa Tepakyang, Desa Temanggal, Desa Pekuwon, Desa Sidomukti Kecamatan Adimulyo; Desa Sidoagung Kecamatan Sruweng (P) 85.000.000										
					RT 01 RW 01 Desa Kalipurwo Kec. Kuwarasan (10 juta); RT 02 RW 02 Desa Peniron (10 juta) (P) 20.000.000										
					Desa Karangbolong, Kec. Ayah, Kab. Kebumen (P) 10.000.000										
					Rt 01 Rw 05 dan Rt 03 Rw 03 Desa Nagaraji, Kec. Buayan,Kab. Kebumen (P) 10.000.000										
					Desa Gianti, Kec. Rowokele, Kab. Kebumen (P) 10.000.000										
					Desa Kreteg, Kec. Rowokele, Kab. Kebumen (P) 10.000.000										
					Desa Redisari, Kec. Rowokele, Kab. Kebumen (P) 10.000.000										

Nomor	Urusan/ Bidang/ Program / Kegiatan/ Sub Kegiatan	Prioritas Kabupaten	Prioritas Propinsi	Prioritas Nasional	Lokasi	Indikator						Keterangan Sub Kegiatan			
						Program		Kegiatan		Sub Kegiatan		Pagu Indikatif (Rp)	Prakiraan Maju (Rp)	Sumber Dana	Prioritas
						Tolok Ukur	Target	Tolok Ukur	Target	Tolok Ukur	Target				
(1)	(2)	(3)	(4)	(5)	(6)	(7)	(8)	(9)	(10)	(11)	(12)	(13)	(14)	(15)	(16)
					Desa Kalisari, Kec. Rowokele, Kab. Kebumen (P) 10.000.000										
					Rt 04 Rw 04 Desa Karangduwur, Kec. Ayah, Kab. Kebumen (P) 10.000.000										
					Desa Kalipoh,Kec. Ayah, Kab. Kebumen (P) 10.000.000										
					Desa Argopeni, Kec. Ayah, Kab. Kebumen (P) 10.000.000										
					Desa Srati Kec ayah Kab Kebumen (P) 10.000.000										
					Desa Jintung, Kec. Ayah, Kab. Kebumen (P) 10.000.000										
					Desa Pasir, Kec. Ayah, Kab. Kebumen (P) 10.000.000										
					Desa Tlogosari, Kec. Ayah, Kab. Kebumen (P) 10.000.000										
										Jumlah Pengadaan Aspal/Semen Untuk Desa	1 Paket				
1.03.1-3.0-0.0-0.01.10	**PROGRAM PENYELENGGARAAN JALAN**					**Capaian jalan kondisi mantap (sedang dan baik)**	**70.94%**					**101.382.553.750**	**21.859.908.000**		
						Berfungsinya kembali jalan dan jembatan yang rusak akibat bencana	**10%**								
						peningkatan jumlah jembatan dalam kondisi baik	**5 unit**								

Nomor	Urusan/ Bidang/ Program / Kegiatan/ Sub Kegiatan	Prioritas Kabupaten	Prioritas Propinsi	Prioritas Nasional	Lokasi	Indikator						Keterangan Sub Kegiatan			
						Program		Kegiatan		Sub Kegiatan		Pagu	Prakiraan	Sumber	Prioritas
						Tolok Ukur	Target	Tolok Ukur	Target	Tolok Ukur	Target	Indikatif (Rp)	Maju (Rp)	Dana	
(1)	(2)	(3)	(4)	(5)	(6)	(7)	(8)	(9)	(10)	(11)	(12)	(13)	(14)	(15)	(16)
1.03.1-3.0-0.0-0.01.10.2.01	**Penyelenggaraan Jalan Kabupaten/Kota**							**Capaian jalan kabupaten dalam kondisi baik**	**60%**			**101.382.553.750**	**21.859.908.000**		
								Jumlah turap/talud/bronjong jalan yang terbangun	**12 ruas**						
1.03.1-3.0-0.0-0.01.10.2.01.01	Penyusunan Rencana, Kebijakan, Strategi dan Teknis Sistem Pengembangan Jalan	4	2	2	Kab. Kebumen					Jumlah dokumen perencanaan jalan dan jembatan dan database jalan yang disusun	1 Paket	1.900.000.000	0	DAU	P1
1.03.1-3.0-0.0-0.01.10.2.01.02	Pembebasan Lahan/Tanah Untuk Penyelenggaraan Jalan	4	2	2	Jalan akses ke Makodim di Kebumen					Jumlah lahan tanah untuk jalan yang tersedia	1 Paket	3.000.000.000	11.859.908.000	DAU	P1
					Oprit Jembatan Sokanila, Sidodadi, Kecamatan Puring										
					Tanah untuk Jembatan Bulurejo Ayah										
					Tanah untuk drainase Adikarso Kebumen										
1.03.1-3.0-0.0-0.01.10.2.01.04	Survey Kondisi Jalan/Jembatan	5	2	3	Kab. Kebumen					Jumlah ruas jalan jembatan yang disurvey	261 Ruas	967.500.000	0	DAU	P1
										Jumlah THL Bina Marga yang dibayar	10 Orang/Bulan				
										Jumlah operasional pemeliharaan alat berat	1 Paket				
1.03.1-3.0-0.0-0.01.10.2.01.05	Pembangunan Jalan	4	2	2	JJLU (Kenteng - Ketileng ,Wonoharjo - Giyanti, Pagebangan - Somagede,Kebakalan - Giritirto,Wadasmalang - Slepi);					Jumlah panjang jalan JJLU yang terbangun	70,94 Km	14.573.205.800	0	DAU	P1

Nomor	Urusan/ Bidang/ Program / Kegiatan/ Sub Kegiatan	Prioritas Kabupaten	Prioritas Propinsi	Prioritas Nasional	Lokasi	Indikator						Keterangan Sub Kegiatan			
						Program		Kegiatan		Sub Kegiatan		Pagu Indikatif (Rp)	Prakiraan Maju (Rp)	Sumber Dana	Prioritas
						Tolok Ukur	Target	Tolok Ukur	Target	Tolok Ukur	Target				
(1)	(2)	(3)	(4)	(5)	(6)	(7)	(8)	(9)	(10)	(11)	(12)	(13)	(14)	(15)	(16)
1.03.1-3.0-0.0-0.01.10.2.01.06	Pelebaran Jalan Menuju Standar	1	2	1	Peningkatan Jalan Patukrejomulyo-Patukgawemulyo, Peningkatan Jalan Jatijajar - Candirenggo, Bonosari-Kedungwringin, Purwodeso-Petanahan,Kambalan-Ambal					Jumlah ruas jalan yang dilebarkan	1 Paket	16.700.000.000	0	DAU	P1
1.03.1-3.0-0.0-0.01.10.2.01.10	Pemeliharaan Berkala Jalan	4	2	2	Demangsari - Bulurejo,					Jumlah jalan kabupaten yang terpelihara	1 Paket	37.760.035.950	0	PAD,DAU	P1
					Sidomukti-Bonjok,										
					Sidomulyo-Patemon,										
					Adiluhur-Kalipurwo,										
					Puring-Pantai,										
					Sruweng-Banjarwinangun,										
					Dorowati-Podourip,										
					Miritpetikusan-Pantai,										
					Kedungbajul-Poncowarno,										
					Sendangdalem-Bendungan,										
					Kalibeji-Sempor,										
					Jabres-Tanggeran,										
					Giritirto-Plipitan,										
					Kembaran-Kedungbener,										
					Tersobo-Bonorowo,										
					Lokidang-banjarnegara										
					Turap/talud/bronjong Jalan Bumiagung-Demangsari,										
					Turap/talud/bronjong Jalan Sedayu-Lawangawu,										

Nomor	Urusan/ Bidang/ Program / Kegiatan/ Sub Kegiatan	Prioritas Kabupaten	Prioritas Propinsi	Prioritas Nasional	Lokasi	Indikator						Keterangan Sub Kegiatan			
						Program		Kegiatan		Sub Kegiatan		Pagu Indikatif (Rp)	Prakiraan Maju (Rp)	Sumber Dana	Prioritas
						Tolok Ukur	Target	Tolok Ukur	Target	Tolok Ukur	Target				
(1)	(2)	(3)	(4)	(5)	(6)	(7)	(8)	(9)	(10)	(11)	(12)	(13)	(14)	(15)	(16)
					Turap/talud/bronjong Jalan Gombong-Purwodadi,										
					Turap/talud/bronjong Jalan Kemujan-Karangsari,										
					Turap/talud/bronjong Karanganyar-Karanggayam,										
					Turap/talud/bronjong Jalan Karanggayam-Kebakalan,										
					Turap/talud/bronjong Jalan Kalijirek-Alian,										
					Turap/talud/bronjong Jalan Karangsambung-Sadang wetan,										
					Turap/talud/bronjong Jalan Mertokondo-Karangsambung,										
					Turap/talud/bronjong Gentan-Miritpetikusan,										
					Turap/talud/bronjong Jalan Inspeksi Kalipucang,										
					Turap/talud/bronjong Jalan Sirnoboyo-Tlogopragoto										
					Drainase Jalan Klirong - Petanahan (Wilayah Desa Grogolbeningsari, Petanahan)										
					DAK :										

Nomor	Urusan/ Bidang/ Program / Kegiatan/ Sub Kegiatan	Prioritas Kabupaten	Prioritas Propinsi	Prioritas Nasional	Lokasi	Indikator						Keterangan Sub Kegiatan			
						Program		Kegiatan		Sub Kegiatan		Pagu Indikatif (Rp)	Prakiraan Maju (Rp)	Sumber Dana	Prioritas
						Tolok Ukur	Target	Tolok Ukur	Target	Tolok Ukur	Target				
(1)	(2)	(3)	(4)	(5)	(6)	(7)	(8)	(9)	(10)	(11)	(12)	(13)	(14)	(15)	(16)
					Pemeliharaan Berkala Jalan Kedungwinangun - Bendogarap (DAK)										
					Pemeliharaan Berkala Jalan Bumiagung - Demangsari (DAK)										
					Pemeliharaan Berkala Jalan Demangsari - Ayah (DAK)										
					Rekonstruksi/Peningkatan Kapasitas Struktur Jalan Gumenter - Kabuaran (DAK)										
					Gombong - Kuwarasan										
					Karangduwur - TPI										
					Jatiluhur - Wonoharjo										
					Kretek - Giyanti										
					Mertokondo - Karangsambung										
					Kabekelan - Lembupurwo										
					Kambalan - Ambal										
					Wonosari - Kembaran										
					Kuota Kecamatan										
					Desa Arjowinangun RT 02 RW 01 Kecamatan Buluspesantren (K) 225.000.000										
					Desa Jogosimo - Tanggulangin Kecamatan Klirong (K) 518.644.000										
										Jumlah jalan kabupaten yang terpelihara dengan dana DAK	1 Paket				

Nomor	Urusan/ Bidang/ Program / Kegiatan/ Sub Kegiatan	Prioritas Kabupaten	Prioritas Propinsi	Prioritas Nasional	Lokasi	Indikator						Keterangan Sub Kegiatan			
						Program		Kegiatan		Sub Kegiatan		Pagu Indikatif (Rp)	Prakiraan Maju (Rp)	Sumber Dana	Prioritas
						Tolok Ukur	Target	Tolok Ukur	Target	Tolok Ukur	Target				
(1)	(2)	(3)	(4)	(5)	(6)	(7)	(8)	(9)	(10)	(11)	(12)	(13)	(14)	(15)	(16)
										Jumlah jalan kabupaten yang terpelihara (kuota kecamatan)	1 Paket				
										Jumlah drainase yang terbangun	1 Paket				
1.03.1-3.0-0.0-0.01.10.2.01.11	Pemeliharaan Rutin Jalan	4	2	2	URC penambalan jalan dan UPT					Jumlah jalan yang rutin terpelihara	1 Paket	6.631.812.000	0	PAD,DAU	P1
					Kuota Kecamatan										
					Desa Wirogaten Kecamatan Mirit (K) 337.397.000										
					Desa Lumbu Kecamatan Kutowinangun (K) 151.159.000										
					Desa Watulawang Kecamatan Pejagoan (K) 220.756.000										
					Desa Condongcampur Kecamatan sruweng (K) 292.500.000										
					Desa Pohkumbang Kecamatan Karanganyar (K) 180.000.000										
					Desa Sidomulyo Kecamatan Adimulyo (K) 300.000.000										
					Desa Banyurata Kecamatan Adimulyo (K) 250.000.000										
					Pokok Pikiran DPRD										
					Jalan dari Desa Rejosari hingga pagedangan (P) 100.000.000										

Nomor	Urusan/ Bidang/ Program / Kegiatan/ Sub Kegiatan	Prioritas Kabupaten	Prioritas Propinsi	Prioritas Nasional	Lokasi	Indikator						Keterangan Sub Kegiatan			
						Program		Kegiatan		Sub Kegiatan		Pagu	Prakiraan	Sumber	Prioritas
						Tolok Ukur	Target	Tolok Ukur	Target	Tolok Ukur	Target	Indikatif (Rp)	Maju (Rp)	Dana	
(1)	(2)	(3)	(4)	(5)	(6)	(7)	(8)	(9)	(10)	(11)	(12)	(13)	(14)	(15)	(16)
					Desa Wonoharjo (P) 300.000.000										
					Jalan K1 Desa Kreteg-Giyanti (P) 200.000.000										
					Jalan K1 Desa Wagirpandan Dukuh Cuntelan (P) 300.000.000										
										Jumlah jalan yang rutin terpelihara (pokir dan Kuota)	1 Paket				
1.03.1-3.0-0.0-0.01.10.2.01.12	Pembangunan Jembatan	4	2	2	Jembatan Kaligending-Karangrejo Tahap II					Jumlah LS jembatan yang terbangun	1 Paket	10.000.000.000	10.000.000.000	DAU	P1
1.03.1-3.0-0.0-0.01.10.2.01.17	Pelebaran Jembatan	1	2	3	Jembatan pada ruas jalan Meles Banjareja,					Jumlah jembatan yang dilebarkan	1 Paket	1.150.000.000	0	DAU	P1
					Jembatan Kalimandi pada ruas jalan Kenteng-Ketileng,										
					Jembatan pada ruas jalan Rogodono-Pringtutul										
1.03.1-3.0-0.0-0.01.10.2.01.20	Pemeliharaan Berkala Jembatan	4	2	2	Pemeliharaan Berkala Jembatan pada Ruas Jalan Wonotirto Gunungsari; Pemeliharaan Berkala Jembatan pada Ruas jalan Adiluhur Kalipurwo;					Jumlah jembatan yang terpelihara	1 Paket	8.700.000.000	0	DAU	P1

Nomor	Urusan/ Bidang/ Program / Kegiatan/ Sub Kegiatan	Prioritas Kabupaten	Prioritas Propinsi	Prioritas Nasional	Lokasi	Indikator						Keterangan Sub Kegiatan			
						Program		Kegiatan		Sub Kegiatan		Pagu	Prakiraan	Sumber	Prioritas
						Tolok Ukur	Target	Tolok Ukur	Target	Tolok Ukur	Target	Indikatif (Rp)	Maju (Rp)	Dana	
(1)	(2)	(3)	(4)	(5)	(6)	(7)	(8)	(9)	(10)	(11)	(12)	(13)	(14)	(15)	(16)
					Pemeliharan berkala jembatan di wilayah UPT Dinas PUPR; Pemeliharaan Jembatan pada Ruas Jalan Tembono-Peniron; Pemeliharaan Jembatan pada Ruas Jalan Kenteng-Ketileng; Pemeliharaan Jembatan pada Ruas Jalan Wonotirto-Gunungsari;										
					Pemeliharaan Jembatan pada Ruas Jalan Meles-Banjareja ; Pemeliharaan Jembatan pada Ruas Jalan Pagebangan-Somagede; Pemeiharaan Jembatan pada Ruas Jalan Banjareja-Rogodono; Pemeliharaan Jembatan Gintung pada Ruas Jalan Grenggeng-Pohkumbang;										
					Pemeliharaan Jembatan pada Ruas Jalan Kabekelan-Lembupurwo, Jalan Kuwarasan - Puring, Bonosari - Kedungwringin,										
					Jalan Karanganyar - Karanggayam, Karanggayam - Kebakalan, Pagebangan - Somagede, Sruweng - Banjarwinangun, Dorowati - Kedungwinangun, J										

Nomor	Urusan/ Bidang/ Program / Kegiatan/ Sub Kegiatan	Prioritas Kabupaten	Prioritas Propinsi	Prioritas Nasional	Lokasi	Indikator						Keterangan Sub Kegiatan			
						Program		Kegiatan		Sub Kegiatan		Pagu	Prakiraan	Sumber	Prioritas
						Tolok Ukur	Target	Tolok Ukur	Target	Tolok Ukur	Target	Indikatif (Rp)	Maju (Rp)	Dana	
(1)	(2)	(3)	(4)	(5)	(6)	(7)	(8)	(9)	(10)	(11)	(12)	(13)	(14)	(15)	(16)
					embatan Bendogarap, Gumenter - Kabuaran, Lerep - Karangtengah, Oprit Jembatan Sarwogadung - Bogowati,Jembatan Tembono ruas jalan Mertokondo-Giwangretno										
1.03.1-3.0-0.0-0.01.11	**PROGRAM PENGEMBANGAN JASA KONSTRUKSI**					**Persentase IUJK yang terekomendasi**	**100%**					**45.000.000**	**0**		
1.03.1-3.0-0.0-0.01.11.2.02	**Penyelenggaraan Sistem Informasi Jasa Konstruksi Cakupan Daerah Kabupaten/Kota**							**Persentase IUJK yang terekomendasi**	**100%**			**45.000.000**	**0**		
1.03.1-3.0-0.0-0.01.11.2.02.01	Pengelolaan Operasional Layanan Informasi Jasa Konstruksi	1	2	1	Kabupaten Kebumen					-	- Dokumen	45.000.000	0	DAU	P1
1.03.1-3.0-0.0-0.01.12	**PROGRAM PENYELENGGARAAN PENATAAN RUANG**					**Persentase kesesuaian pemanfaatan ruang**	**75%**					**800.265.000**	**0**		
1.03.1-3.0-0.0-0.01.12.2.01	**Penetapan Rencana Tata Ruang Wilayah (RTRW) dan Rencana Rinci Tata Ruang (RRTR) Kab/Kota**							**Cakupan Penetapan Rencana Tata Ruang**	**100%**			**500.265.000**	**0**		
1.03.1-3.0-0.0-0.01.12.2.01.01	Pelaksanaan Persetujuan Sub stansi, Evaluasi, Konsultasi Evaluasi dan Penetapan RTRW Kabupaten/ Kota	4	2	3	Kabupaten Kebumen					Jumlah dokumen Revisi RTRW yang tersusun	1 Paket	150.000.000	0	DAU	P1
1.03.1-3.0-0.0-0.01.12.2.01.02	Pelaksanaan Persetujuan Sub stansi, Evaluasi, Konsultasi Evaluasi dan Penetapan RRTR Kabupaten/ Kota	4	2	3	Rencana Detail Tata Ruang Perkotaan Prembun,					Jumlah dokumen RDTR yang tersusun	1 Paket	350.265.000	0	DAU	P1
1.03.1-3.0-0.0-0.01.12.2.02	**Koordinasi dan sinkronisasi Perencanaan Tata Ruang Daerah Kabupaten/Kota**							**Persentase Perencanaan Penataan Ruang yang terkoordinasi**	**100%**			**150.000.000**	**0**		
1.03.1-3.0-0.0-0.01.12.2.02.01	Koordinasi dan Sinkronisasi Penyusunan RTRW Kabupaten/Kota	4	2	1	KABUPATEN KEBUMEN					Jumlah kegiatan koordinasi dan sinkronisasi penyusunan RTRW yang terlaksana	1 Paket	50.000.000	0	DAU	P1

Nomor	Urusan/ Bidang/ Program / Kegiatan/ Sub Kegiatan	Prioritas Kabupaten	Prioritas Propinsi	Prioritas Nasional	Lokasi	Indikator						Keterangan Sub Kegiatan			
						Program		Kegiatan		Sub Kegiatan		Pagu	Prakiraan	Sumber	Prioritas
						Tolok Ukur	Target	Tolok Ukur	Target	Tolok Ukur	Target	Indikatif (Rp)	Maju (Rp)	Dana	
(1)	(2)	(3)	(4)	(5)	(6)	(7)	(8)	(9)	(10)	(11)	(12)	(13)	(14)	(15)	(16)
1.03.1-3.0-0.0-0.01.12.2.02.02	Koordinasi dan Sinkronisasi Penyusunan RRTR Kabupaten/Kota	4	2	3	KABUPATEN KEBUMEN					Jumlah kegiatan koordinasi dan sinkronisasi penyusunan RRTR yang terlaksana	1 Paket	50.000.000	0	DAU	P1
1.03.1-3.0-0.0-0.01.12.2.02.03	Peningkatan Peran Masyarakat dalam Penataan Ruang	4	2	3	KABUPATEN KEBUMEN					Jumlah kegiatan sosialisasi terkait penataan ruang kepada masyarakat yang terlaksana	1 Paket	50.000.000	0	DAU	P1
1.03.1-3.0-0.0-0.01.12.2.03	**Koordinasi dan Sinkronisasi Pemanfataan Ruang Daerah Kabupaten/ Kota**							**Persentase Kesesuaian Pemanfaatan Ruang**	**100%**			**150.000.000**	**0**		
1.03.1-3.0-0.0-0.01.12.2.03.01	Koordinasi dan Sinkronisasi Pemanfaatan Ruang untuk Investasi dan Pembangunan Daerah	2	2	3	KABUPATEN KEBUMEN					Jumlah kegiatan koordinasi dan sinkronisasi pemanfaatan ruang untuk investasi yang terlaksana	1 Paket	150.000.000	0	DAU	P1
X.1-3.0-0.0-0.01												**24.557.298.346**	**0**		
X.XX.1-3.0-0.0-0.01												**24.557.298.346**	**0**		
X.XX.1-3.0-0.0-0.01.01	**PROGRAM PENUNJANG URUSAN PEMERINTAHAN DAERAH**					**Meningkatkan kebutuhan Sarana Pelayanan Administrasi Perkantoran**	**15%**					**24.557.298.346**	**0**		
						Bertambahnya sarana dan prasarana aparatur yang memadai	**15%**								
						Tersedianya dokumen perencanaan dan evaluasi pelaksanaan pembangunan Perangkat daerah	**159 dokumen**								

Nomor	Urusan/ Bidang/ Program / Kegiatan/ Sub Kegiatan	Prioritas Kabupaten	Prioritas Propinsi	Prioritas Nasional	Lokasi	Indikator						Keterangan Sub Kegiatan			
						Program		Kegiatan		Sub Kegiatan		Pagu	Prakiraan	Sumber	Prioritas
						Tolok Ukur	Target	Tolok Ukur	Target	Tolok Ukur	Target	Indikatif (Rp)	Maju (Rp)	Dana	
(1)	(2)	(3)	(4)	(5)	(6)	(7)	(8)	(9)	(10)	(11)	(12)	(13)	(14)	(15)	(16)
X.XX.1-3.0-0.0-0.01.01.2.01	**Perencanaan dan Evaluasi Kinerja Perangkat Daerah**							**Rasio Cakupan Kebijakan Perencanaan dan Monev Kinerja**	**100%**			**500.000.000**	**0**		
X.XX.1-3.0-0.0-0.01.01.2.01.02	Penyusunan Program dan Kegiatan Perangkat Daerah dalam Dokumen Perencanaan	4	2	2	Kabupaten Kebumen					Jumlah dokumen perencanaan yang disusun	7 Dokumen	300.000.000	0	DAU	P1
										Jumlah dokumen AHSP PU yang disusun	1 Paket				
X.XX.1-3.0-0.0-0.01.01.2.01.03	Penyusunan Dokumen Evaluasi Perangkat Daerah	4	2	2	Kabupaten Kebumen					Jumlah dokumen evaluasi yang disusun	12 Bulan	200.000.000	0	DAU	P1
										Jumlah HL yang mengelola perencanaan	5 Orang/Bulan				
X.XX.1-3.0-0.0-0.01.01.2.02	**Administrasi Keuangan**							**Rasio Cakupan Kebijakan Petanausahaan-Administrasi Keuangan**	**100%**			**19.627.461.000**	**0**		
X.XX.1-3.0-0.0-0.01.01.2.02.01	Penyediaan Gaji dan Tunjangan ASN	1	1	1	Kabupaten Kebumen					Jumlag Bulan Penyediaan Gaji dan Tunjangan ASN	12 Bulan	19.627.461.000	0	PAD,DAU	P1
X.XX.1-3.0-0.0-0.01.01.2.03	**Administrasi Umum**							**Persentase terlaksananya kegiatan administrasi umum**	**100%**			**4.279.837.346**	**0**		
X.XX.1-3.0-0.0-0.01.01.2.03.01	Penyediaan Jasa Surat Menyurat	4	2	2	DINAS PEKERJAAN UMUM DAN PENATAAN RUANG,					Jumlah Bulan Jasa surat Menyurat yang Dilayani	12 Bulan	2.620.000	0	DAU	P1
X.XX.1-3.0-0.0-0.01.01.2.03.02	Penyediaan Jasa Komunikasi, Sumber Daya Air dan Listrik	4	2	2	DINAS PEKERJAAN UMUM DAN PENATAAN RUANG,					Jumlah Bulan Pembayaran Rekening Air, Listrik dan Telepon	12 Bulan	204.582.000	0	DAU	P1
X.XX.1-3.0-0.0-0.01.01.2.03.05	Penyediaan Jasa Jaminan Barang Milik Daerah	4	2	2	Kabupaten Kebumen					Jumlah aset/barang daerah yang dikelola dan diamankan (***)	1 Paket	386.674.000	0	DAU	P1

Nomor	Urusan/ Bidang/ Program / Kegiatan/ Sub Kegiatan	Prioritas Kabupaten	Prioritas Propinsi	Prioritas Nasional	Lokasi	Indikator						Keterangan Sub Kegiatan			
						Program		Kegiatan		Sub Kegiatan		Pagu	Prakiraan	Sumber	Prioritas
						Tolok Ukur	Target	Tolok Ukur	Target	Tolok Ukur	Target	Indikatif (Rp)	Maju (Rp)	Dana	
(1)	(2)	(3)	(4)	(5)	(6)	(7)	(8)	(9)	(10)	(11)	(12)	(13)	(14)	(15)	(16)
X.XX.1-3.0-0.0-0.01.01.2.03.06	Penyediaan Jasa Pemeliharaan dan Perizinan Kendaraan Dinas/Operasional	4	2	2	DINAS PEKERJAAN UMUM DAN PENATAAN RUANG,					Jumlah Bulan Perbaikan/Pemeliharaan Kendaraan Dinas, BBM, dan Jasa KIR Serta STNK yang dilaksanakan	12 Bulan	600.000.000	0	DAU	P1
X.XX.1-3.0-0.0-0.01.01.2.03.07	Penyediaan Jasa Administrasi Keuangan	4	2	2	DINAS PEKERJAAN UMUM DAN PENATAAN RUANG,					Jumlah Bulan Pembayaran Honor Panitia Pengelola Kegiatan Sekretariat dan Semua Bidang yang Dilaksanakan	11 Bulan	1.233.010.346	0	DAU	P1
										Jumlah PTT/HL yang dibayar	10 Orang/Bulan				
X.XX.1-3.0-0.0-0.01.01.2.03.08	Penyediaan Jasa Kebersihan Kantor	4	2	2	DINAS PEKERJAAN UMUM DAN PENATAAN RUANG,					Jumlah Bulan Tersedianya Alat Pembersih dan Bahan Pembersih	12 Bulan	150.000.000	0	DAU	P1
X.XX.1-3.0-0.0-0.01.01.2.03.09	Penyediaan Jasa Perbaikan Peralatan Kerja	4	2	2	DINAS PEKERJAAN UMUM DAN PENATAAN RUANG,					Jumlah bulan Kelancaran Pelaksana Kerja	12 Bulan	64.363.000	0	DAU	P1
X.XX.1-3.0-0.0-0.01.01.2.03.10	Penyediaan Alat Tulis Kantor	4	2	2	DINAS PEKERJAAN UMUM DAN PENATAAN RUANG,					Jumlah Bulan Kelancaran Pelaksanaan Kerja	12 Bulan	94.220.000	0	DAU	P1
X.XX.1-3.0-0.0-0.01.01.2.03.11	Penyediaan Barang Cetakan dan Penggandaan	4	2	2	DINAS PEKERJAAN UMUM DAN PENATAAN RUANG,					Jumlah Bahan Penyediaan Barang Cetakan, Penggandaan, Copy, dll	12 Bulan	59.074.000	0	DAU	P1
X.XX.1-3.0-0.0-0.01.01.2.03.12	Penyediaan Komponen Instalasi Listrik/Penerangan Bangunan Kantor	4	2	2	DINAS PEKERJAAN UMUM DAN PENATAAN RUANG,					Jumlah Bulan Penyediaan Komponen Listrik/Penerangan	12 Bulan	50.000.000	0	DAU	P1
X.XX.1-3.0-0.0-0.01.01.2.03.15	Penyediaan Bahan Bacaan dan Peraturan Perundang-Undangan	4	2	2	DINAS PEKERJAAN UMUM DAN PENATAAN RUANG,					Jumlah Bulan Penyediaan Surat Kabar	12 Bulan	22.200.000	0	DAU	P1

Nomor	Urusan/ Bidang/ Program / Kegiatan/ Sub Kegiatan	Prioritas Kabupaten	Prioritas Propinsi	Prioritas Nasional	Lokasi	Indikator						Keterangan Sub Kegiatan			
						Program		Kegiatan		Sub Kegiatan		Pagu Indikatif (Rp)	Prakiraan Maju (Rp)	Sumber Dana	Prioritas
						Tolok Ukur	Target	Tolok Ukur	Target	Tolok Ukur	Target				
(1)	(2)	(3)	(4)	(5)	(6)	(7)	(8)	(9)	(10)	(11)	(12)	(13)	(14)	(15)	(16)
X.XX.1-3.0-0.0-0.01.01.2.03.17	Penyediaan Makanan dan Minuman	4	2	2	DINAS PEKERJAAN UMUM DAN PENATAAN RUANG,					Jumlah bulan Penyediaan Jamuan Rapat dan Tamu dan Karnaval Pembangunan	12 Bulan	85.000.000	0	DAU	P1
X.XX.1-3.0-0.0-0.01.01.2.03.18	Rapat-Rapat Kordinasi dan Konsultasi ke Luar Daerah	4	2	2	DINAS PEKERJAAN UMUM DAN PENATAAN RUANG,					Jumlah Pembayaran Perjalanan Dinas Luar Daerah	12 Bulan	308.614.000	0	DAU	P1
X.XX.1-3.0-0.0-0.01.01.2.03.20	Pengadaan Kendaraan Dinas/Operasional	4	2	5	DINAS PEKERJAAN UMUM DAN PENATAAN RUANG,					Jumlah kendaraan operasional khusus (trail) yang diadakan	0 Unit	420.000.000	0	DAU	P1
										Jumlah kendaraan operasional barang (roda tiga) yang diadakan	4 Unit				
X.XX.1-3.0-0.0-0.01.01.2.03.22	Pengadaan Perlengkapan Gedung Kantor	4	2	2	DINAS PEKERJAAN UMUM DAN PENATAAN RUANG,					Jumlah Unit Barang Gedung Kantor yang Diadakan	100 %	355.120.000	0	DAU	P1
X.XX.1-3.0-0.0-0.01.01.2.03.28	Pemeliharaan Rutin/Berkala Gedung Kantor	4	2	5	DINAS PEKERJAAN UMUM DAN PENATAAN RUANG,					Jumlah Bangunan Gedung Kantor DPUPR Yang Layak Fungsi	1 Paket	200.000.000	0	DAU	P1
X.XX.1-3.0-0.0-0.01.01.2.03.35	Pemeliharaan Rutin/Berkala Mebeleur	4	2	2	DINAS PEKERJAAN UMUM DAN PENATAAN RUANG,					Jumlah Bulan Tersedianya Biaya Pemeliharaan Mebeler yang dilaksanakan	12 Bulan	44.360.000	0	DAU	P1
X.XX.1-3.0-0.0-0.01.01.2.04	**Peningkatan Disiplin dan Kapasitas Sumber Daya Aparatur**							**Persentase peningkatan kapasitas sumberdaya aparatur**	**100%**			**150.000.000**	**0**		
X.XX.1-3.0-0.0-0.01.01.2.04.11	Bimbingan Teknis Implementasi Peraturan Perundang-undangan	3	1	1	Kabuoaten Kebumen					Jumlah Kegiatan Bimbingan Teknis Implementasu Peraturan Perundang-Undangan	1 Kegiatan	150.000.000	0	DAU	P1
1-3.0-0.0-0.01.01	**UPTD Pengawasan Gedung dan Pemeliharaan Jalan dan Jembatan Wilayah Kutowinangun**											**484.826.500**	**0**		

Nomor	Urusan/ Bidang/ Program / Kegiatan/ Sub Kegiatan	Prioritas Kabupaten	Prioritas Propinsi	Prioritas Nasional	Lokasi	Indikator						Keterangan Sub Kegiatan			
						Program		Kegiatan		Sub Kegiatan		Pagu	Prakiraan	Sumber	Prioritas
						Tolok Ukur	Target	Tolok Ukur	Target	Tolok Ukur	Target	Indikatif (Rp)	Maju (Rp)	Dana	
(1)	(2)	(3)	(4)	(5)	(6)	(7)	(8)	(9)	(10)	(11)	(12)	(13)	(14)	(15)	(16)
1.1-3.0-0.0-0.01.01	**URUSAN PEMERINTAHAN WAJIB YANG BERKAITAN DENGAN PELAYANAN DASAR**											**484.826.500**	**0**		
1.03.1-3.0-0.0-0.01.01	**URUSAN PEMERINTAHAN BIDANG PEKERJAAN UMUM DAN PENATAAN RUANG**											**484.826.500**	**0**		
1.03.1-3.0-0.0-0.01.01.06	**PROGRAM PENGELOLAAN DAN PENGEMBANGAN SISTEM DRAINASE**					**Penyelenggaraan drainase yang dilakukan**	**100%**					**75.000.000**	**0**		
1.03.1-3.0-0.0-0.01.01.06.2.01	**Pengelolaan dan pengembangan Sistem Drainase yang Terhubung Langsung dengan Sungai dalam Daerah Kabupaten/ Kota**							**Penyelenggaraan drainase yang dilakukan**	**100%**			**75.000.000**	**0**		
1.03.1-3.0-0.0-0.01.01.06.2.01.09	Operasi dan Pemeliharaan Sistem Drainase	4	2	2	UPTD DPUPR Wilayah Kutowinangun					Jumlah saluran drainase yang dipelihara	1 Paket	75.000.000	0	DAU	P1
1.03.1-3.0-0.0-0.01.01.10	**PROGRAM PENYELENGGARAAN JALAN**					**Penyelenggaraan jalan yang dilakukan**	**100%**					**409.826.500**	**0**		
1.03.1-3.0-0.0-0.01.01.10.2.01	**Penyelenggaraan Jalan Kabupaten/Kota**							**Penyelenggaraan jalan yang dilakukan**	**100%**			**409.826.500**	**0**		
1.03.1-3.0-0.0-0.01.01.10.2.01.11	Pemeliharaan Rutin Jalan	4	2	2	UPTD DPUPR Wilayah Kutowinangun					Jumlah pemeliharaan jalan yang dilakukan	1 Paket	409.826.500	0	DAU	P1
1-3.0-0.0-0.01.02	**UPTD Pengawasan Gedung dan Pemeliharaan Jalan dan Jembatan Wilayah Kebumen**											**489.764.400**	**0**		
1.1-3.0-0.0-0.01.02	**URUSAN PEMERINTAHAN WAJIB YANG BERKAITAN DENGAN PELAYANAN DASAR**											**489.764.400**	**0**		
1.03.1-3.0-0.0-0.01.02	**URUSAN PEMERINTAHAN BIDANG PEKERJAAN UMUM DAN PENATAAN RUANG**											**489.764.400**	**0**		
1.03.1-3.0-0.0-0.01.02.06	**PROGRAM PENGELOLAAN DAN PENGEMBANGAN SISTEM DRAINASE**					**Penyelenggaraan drainase yang dilakukan**	**100%**					**75.000.000**	**0**		
1.03.1-3.0-0.0-0.01.02.06.2.01	**Pengelolaan dan pengembangan Sistem Drainase yang Terhubung Langsung dengan Sungai dalam Daerah Kabupaten/ Kota**							**Penyelenggaraan drainase yang dilakukan**	**100%**			**75.000.000**	**0**		

Nomor	Urusan/ Bidang/ Program / Kegiatan/ Sub Kegiatan	Prioritas Kabupaten	Prioritas Propinsi	Prioritas Nasional	Lokasi	Indikator						Keterangan Sub Kegiatan			
						Program		Kegiatan		Sub Kegiatan		Pagu	Prakiraan	Sumber	Prioritas
						Tolok Ukur	Target	Tolok Ukur	Target	Tolok Ukur	Target	Indikatif (Rp)	Maju (Rp)	Dana	
(1)	(2)	(3)	(4)	(5)	(6)	(7)	(8)	(9)	(10)	(11)	(12)	(13)	(14)	(15)	(16)
1.03.1-3.0-0.0-0.01.02.06.2.01.09	Operasi dan Pemeliharaan Sistem Drainase	4	2	2	UPTD DPUPR Wilayah Kebumen					Jumlah saluran drainase yang dipelihara	1 Paket	75.000.000	0	DAU	P1
1.03.1-3.0-0.0-0.01.02.10	**PROGRAM PENYELENGGARAAN JALAN**					**Penyelenggaraan jalan yang dilakukan**	**100%**					**414.764.400**	**0**		
1.03.1-3.0-0.0-0.01.02.10.2.01	**Penyelenggaraan Jalan Kabupaten/Kota**							**Penyelenggaraan jalan yang dilakukan**	**100%**			**414.764.400**	**0**		
1.03.1-3.0-0.0-0.01.02.10.2.01.11	Pemeliharaan Rutin Jalan	4	2	2	UPTD DPUPR Wilayah Kebumen					Jumlah pemeliharaan jalan yang dilakukan	1 Paket	414.764.400	0	DAU	P1
1-3.0-0.0-0.01.03	**UPTD Pengawasan Gedung dan Pemeliharaan Jalan dan Jembatan Wilayah Gombong**											**485.833.600**	**0**		
1.1-3.0-0.0-0.01.03	**URUSAN PEMERINTAHAN WAJIB YANG BERKAITAN DENGAN PELAYANAN DASAR**											**485.833.600**	**0**		
1.03.1-3.0-0.0-0.01.03	**URUSAN PEMERINTAHAN BIDANG PEKERJAAN UMUM DAN PENATAAN RUANG**											**485.833.600**	**0**		
1.03.1-3.0-0.0-0.01.03.06	**PROGRAM PENGELOLAAN DAN PENGEMBANGAN SISTEM DRAINASE**					**Penyelenggaraan drainase yang dilakukan**	**100%**					**50.000.000**	**0**		
1.03.1-3.0-0.0-0.01.03.06.2.01	**Pengelolaan dan pengembangan Sistem Drainase yang Terhubung Langsung dengan Sungai dalam Daerah Kabupaten/ Kota**							**Penyelenggaraan drainase yang dilakukan**	**100%**			**50.000.000**	**0**		
1.03.1-3.0-0.0-0.01.03.06.2.01.09	Operasi dan Pemeliharaan Sistem Drainase	4	2	2	UPTD DPUPR Wilayah Gombong					Jumlah saluran drainase yang dipelihara	1 Paket	50.000.000	0	DAU	P1
1.03.1-3.0-0.0-0.01.03.10	**PROGRAM PENYELENGGARAAN JALAN**					**Penyelenggaraan jalan yang dilakukan**	**100%**					**435.833.600**	**0**		
1.03.1-3.0-0.0-0.01.03.10.2.01	**Penyelenggaraan Jalan Kabupaten/Kota**							**Penyelenggaraan jalan yang dilakukan**	**100%**			**435.833.600**	**0**		
1.03.1-3.0-0.0-0.01.03.10.2.01.11	Pemeliharaan Rutin Jalan	4	2	2	UPTD DPUPR Wilayah Gombong					Jumlah pemeliharaan jalan yang dilakukan	1 Paket	435.833.600	0	DAU	P1
1-3.0-0.0-0.01.04	**UPTD Pengawasan Gedung dan Pemeliharaan Jalan dan Jembatan Wilayah Karanganyar**											**480.829.850**	**0**		

Nomor	Urusan/ Bidang/ Program / Kegiatan/ Sub Kegiatan	Prioritas Kabupaten	Prioritas Propinsi	Prioritas Nasional	Lokasi	Indikator						Keterangan Sub Kegiatan			
						Program		Kegiatan		Sub Kegiatan		Pagu Indikatif (Rp)	Prakiraan Maju (Rp)	Sumber Dana	Prioritas
						Tolok Ukur	Target	Tolok Ukur	Target	Tolok Ukur	Target				
(1)	(2)	(3)	(4)	(5)	(6)	(7)	(8)	(9)	(10)	(11)	(12)	(13)	(14)	(15)	(16)
1.1-3.0-0.0-0.01.04	**URUSAN PEMERINTAHAN WAJIB YANG BERKAITAN DENGAN PELAYANAN DASAR**											**480.829.850**	**0**		
1.03.1-3.0-0.0-0.01.04	**URUSAN PEMERINTAHAN BIDANG PEKERJAAN UMUM DAN PENATAAN RUANG**											**480.829.850**	**0**		
1.03.1-3.0-0.0-0.01.04.06	**PROGRAM PENGELOLAAN DAN PENGEMBANGAN SISTEM DRAINASE**					**Penyelenggaraan drainase yang dilakukan**	**100%**					**70.698.650**	**0**		
1.03.1-3.0-0.0-0.01.04.06.2.01	**Pengelolaan dan pengembangan Sistem Drainase yang Terhubung Langsung dengan Sungai dalam Daerah Kabupaten/ Kota**							**Penyelenggaraan drainase yang dilakukan**	**100%**			**70.698.650**	**0**		
1.03.1-3.0-0.0-0.01.04.06.2.01.09	Operasi dan Pemeliharaan Sistem Drainase	4	2	2	UPTD DPUPR Wilayah Karanganyar					Jumlah saluran drainase yang dipelihara	1 Paket	70.698.650	0	DAU	P1
1.03.1-3.0-0.0-0.01.04.10	**PROGRAM PENYELENGGARAAN JALAN**					**Penyelenggaraan jalan yang dilakukan**	**100%**					**410.131.200**	**0**		
1.03.1-3.0-0.0-0.01.04.10.2.01	**Penyelenggaraan Jalan Kabupaten/Kota**							**Jumlah pemeliharaan jalan yang dilakukan**	**100%**			**410.131.200**	**0**		
1.03.1-3.0-0.0-0.01.04.10.2.01.11	Pemeliharaan Rutin Jalan	4	2	2	UPTD DPUPR Wilayah Karanganyar					Jumlah pemeliharaan jalan yang dilakukan	1 Paket	410.131.200	0	DAU	P1
1-4.2-11.0-0.04	**DINAS PERUMAHAN, KAWASAN PERMUKIMAN DAN LINGKUNGAN HIDUP**											**49.134.340.210**	**67.544.000.000**		
1.1-4.2-11.0-0.04	**URUSAN PEMERINTAHAN WAJIB YANG BERKAITAN DENGAN PELAYANAN DASAR**											**32.075.894.000**	**39.250.000.000**		
1.03.1-4.2-11.0-0.04	**URUSAN PEMERINTAHAN BIDANG PEKERJAAN UMUM DAN PENATAAN RUANG**											**10.282.255.000**	**9.750.000.000**		
1.03.1-4.2-11.0-0.04.04	**PROGRAM PENGEMBANGAN SISTEM DAN PENGELOLAAN PERSAMPAHAN REGIONAL**					**Cakupan pelayanan sampah**	**42,94 %**					**4.778.779.000**	**8.400.000.000**		
						-	**-**								
1.03.1-4.2-11.0-0.04.04.2.01	**Pengembangan Sistem dan Pengelolaan Persampahan di Daerah Kabupaten/Kota**							**Cakupan pelayanan sampah**	**42%**			**4.778.779.000**	**8.400.000.000**		

Nomor	Urusan/ Bidang/ Program / Kegiatan/ Sub Kegiatan	Prioritas Kabupaten	Prioritas Propinsi	Prioritas Nasional	Lokasi	Indikator						Keterangan Sub Kegiatan			
						Program		Kegiatan		Sub Kegiatan		Pagu Indikatif (Rp)	Prakiraan Maju (Rp)	Sumber Dana	Prioritas
						Tolok Ukur	Target	Tolok Ukur	Target	Tolok Ukur	Target				
(1)	(2)	(3)	(4)	(5)	(6)	(7)	(8)	(9)	(10)	(11)	(12)	(13)	(14)	(15)	(16)
1.03.1-4.2-11.0-0.04.04.2.01.01	Penyusunan Rencana, Kebijakan, Strategi dan Teknis Sistem Pengelolaan Persampahan TPA/TPST/SPA/TPS-3R/TPS Kewenangan Kabupaten/ Kota	4	2	4	DINAS PERUMAHAN, KAWASAN PERMUKIMAN DAN LINGKUNGAN HIDUP,					Jumlah dokumen perencanaan dan review DED pembangunan sarana persampahan	2 Dokumen	32.000.000	100.000.000	DAU	P1
1.03.1-4.2-11.0-0.04.04.2.01.02	Supervisi Pembangunan/Rehabilitasi/Peningkatan TPA/TPST/SPA/TPS-3R/TPS Kewenangan Kabupaten/ Kota	3	1	4	Kab. Kebumen					Jumlah kegiatan supervisi sarpras persampahan	1 Kegiatan	200.000.000	300.000.000	DAU	P1
1.03.1-4.2-11.0-0.04.04.2.01.03	Pembangunan TPA/TPST/SPA/TPS-3R/TPS	4	1	4	Kab. Kebumen, TPA Kaligending, TPA Semali, Karangsambung					Jumlah sarpras yang dibangun (peningkatan TPA Kaligending, pembangunan TPS3R Bumirejo, peningkatan TPA Semali, pembuatan landasan kontener dan jasa konsultansi	5 Paket	2.365.913.000	5.000.000.000	DAU	P1
1.03.1-4.2-11.0-0.04.04.2.01.06	Penyediaan Sarana Persampahan	3	1	4	DINAS PERUMAHAN, KAWASAN PERMUKIMAN DAN LINGKUNGAN HIDUP,					Jumlah sarpras persampahan yang diadakan (pengadaan armroll truk, dumptruck, motor roda 3, kontener sampah, mesin pencacah, conblok, tempat sampah	7 Paket	2.000.000.000	2.500.000.000	DAU	P1
1.03.1-4.2-11.0-0.04.04.2.01.07	Pembinaan Teknik Pengelolaan Persampahan	3	1	4	DINAS PERUMAHAN, KAWASAN PERMUKIMAN DAN LINGKUNGAN HIDUP,					Jumlah operasional dan pembinaan teknis pengelolaan persampahan	12 Bulan	180.866.000	500.000.000	DAU	P1
1.03.1-4.2-11.0-0.04.05	**PROGRAM PENGELOLAAN DAN PENGEMBANGAN SISTEM AIR LIMBAH**					**Prosentase penurunan beban pencemaran lingkungan**	**10%**					**5.503.476.000**	**1.350.000.000**		

Nomor	Urusan/ Bidang/ Program / Kegiatan/ Sub Kegiatan	Prioritas Kabupaten	Prioritas Propinsi	Prioritas Nasional	Lokasi	Indikator						Keterangan Sub Kegiatan			
						Program		Kegiatan		Sub Kegiatan		Pagu Indikatif (Rp)	Prakiraan Maju (Rp)	Sumber Dana	Prioritas
						Tolok Ukur	Target	Tolok Ukur	Target	Tolok Ukur	Target				
(1)	(2)	(3)	(4)	(5)	(6)	(7)	(8)	(9)	(10)	(11)	(12)	(13)	(14)	(15)	(16)
1.03.1-4.2-11.0-0.04.05.2.01	**Pengelolaan dan Pengembangan Sistem Air Limbah Domestik dalam Daerah Kabupaten/Kota**							**Jumlah iplt yangdibangun/dipelihara dan pemeliharaan IPLT dan IPAL danmobiltinja**	**2 paket, 1 kegiatan**			**5.503.476.000**	**1.350.000.000**		
1.03.1-4.2-11.0-0.04.05.2.01.06	Penyediaan Sarana Sistem Pengelolaan Air Limbah Domestik	3	1	1	DINAS PERUMAHAN, KAWASAN PERMUKIMAN DAN LINGKUNGAN HIDUP,					Jumlah Iplt yang dibangun	1 Unit	5.243.476.000	1.000.000.000	DAU	P1
1.03.1-4.2-11.0-0.04.05.2.01.10	Operasi dan Pemeliharaan Sistem Pengelolaan Air Limbah Domestik	3	1	1	kab kebumen, IPLT Kaligending dan IPAL Komunal Ds. Kutosari					Jumlah operasional kegiatan	1 Kegiatan	260.000.000	350.000.000	DAU	P1
										Jumlah IPLT dan IPAL komunal yang direhabilitasi	2 Lokasi				
1.04.1-4.2-11.0-0.04	**URUSAN PEMERINTAHAN BIDANG PERUMAHAN DAN KAWASAN PERMUKIMAN**											**21.793.639.000**	**29.500.000.000**		
1.04.1-4.2-11.0-0.04.02	**PROGRAM PENGEMBANGAN PERUMAHAN**					**Cakupan rumah layak huni**	**100 %**					**219.290.000**	**400.000.000**		
1.04.1-4.2-11.0-0.04.02.2.03	**Pembangunan dan Rehabilitasi Rumah Korban Bencana atau Relokasi Program Kabupaten/Kota**							**Julah rumah korban bencana yang dibangun**	**100%**			**219.290.000**	**400.000.000**		
1.04.1-4.2-11.0-0.04.02.2.03.01	Rehabilitasi Rumah bagi Korban Bencana	2	1	1	Kabupatern Kebumen.---- Desa Blater Kec. Poncowarno (Rubangi RT 2/4) Ds. Tirtomoyo Kec. Poncowarno (Rakhmat RT 2/3), Ds. Kedunggong Kec. Sadang (Sartin RT3/3), Ds. Muktisari Kec. Kebumen. (Misro RT 04/01), Desa Muktisari Kec. Kebumen (Rijo RT 04/01), Desa Kedungwinangun kec. Klirong (Mahmudin RT01/07)					Jumlah rumah korban bencana yang ditangani dan jumlah rumah tangga penerima penyediaan rumah layak huni relokasi	6 Unit	219.290.000	400.000.000	DAU	P1

Nomor	Urusan/ Bidang/ Program / Kegiatan/ Sub Kegiatan	Prioritas Kabupaten	Prioritas Propinsi	Prioritas Nasional	Lokasi	Indikator						Keterangan Sub Kegiatan			
						Program		Kegiatan		Sub Kegiatan		Pagu Indikatif (Rp)	Prakiraan Maju (Rp)	Sumber Dana	Prioritas
						Tolok Ukur	Target	Tolok Ukur	Target	Tolok Ukur	Target				
(1)	(2)	(3)	(4)	(5)	(6)	(7)	(8)	(9)	(10)	(11)	(12)	(13)	(14)	(15)	(16)
										Jumlah dokumen identifikasi perumahan rawan bencana	1 Dokumen				
										Jumlah dokumen data penerima RLH korban bencana	1 Dokumen				
										Jumlah kegiatan sosialisasi dan persiapan penyediaan rumah korban bencana	1 Kegiatan				
1.04.1-4.2-11.0-0.04.03	**PROGRAM KAWASAN PERMUKIMAN SERTA PERMUKIMAN KUMUH**					**Prosentase penanganan luasan permukiman kumuh**	**83,33%**					**21.574.349.000**	**29.100.000.000**		
1.04.1-4.2-11.0-0.04.03.2.02	**Penataan Kawasan Permukiman Kumuh dengan Luas di Bawah 10 (Sepuluh) Ha**							**Penanganan kawasan kumuh perkotaan**	**83,33%**			**1.562.919.000**	**8.100.000.000**		
1.04.1-4.2-11.0-0.04.03.2.02.03	Pembentukan/Pembinaan Kelompok Swadaya Masyarakat di Permukiman Kumuh	4	1	1	Desa jabres, kuwarisan,, kabekelan, dan desa/kelurahan lainnya di Kabupaten Kebumen sesuai dengan persyaratan teknis dan hasil verifikasi					Bantuan keuangan ke desa untuk penanganan kawasan kumuh	3 Desa	945.500.000	7.000.000.000	DAU	P1
1.04.1-4.2-11.0-0.04.03.2.02.05	Koordinasi dan Sinkronisasi Pengendalian Penataan Pemugaran/Peremajaan Permukiman kumuh	4	1	1	DINAS PERUMAHAN, KAWASAN PERMUKIMAN DAN LINGKUNGAN HIDUP,					jumlah Koordinasi penanganan kawasan kumuh	1 Kegiatan	617.419.000	1.100.000.000	DAU	P1
										--- jumlah dokumen RP2KPKP	--- 1 Dokumen				
1.04.1-4.2-11.0-0.04.03.2.03	**Peningkatan Kawasan Permukiman Kumuh dengan Luas di Bawah 10 (Sepuluh) Ha**							**Cakupan rumah layak huni**	**100%**			**20.011.430.000**	**21.000.000.000**		
1.04.1-4.2-11.0-0.04.03.2.03.02	Perbaikan Rumah Tidak Layak Huni untuk Pencegahan terhadap Tumbuh dan Berkembangnya Permukiman Kumuh	2	1	1	Sumarni RT 06 RW 04 Desa Adimulyo Kec. Adimulyo					Jumlah RTLH yang dibangun	795 Unit	20.011.430.000	21.000.000.000	PAD,DAU	P1
					Sutardi Rt 01 Rw 03 Desa Adimulyo Kec. Adimulyo										

Nomor	Urusan/ Bidang/ Program / Kegiatan/ Sub Kegiatan	Prioritas Kabupaten	Prioritas Propinsi	Prioritas Nasional	Lokasi	Indikator						Keterangan Sub Kegiatan			
						Program		Kegiatan		Sub Kegiatan		Pagu Indikatif (Rp)	Prakiraan Maju (Rp)	Sumber Dana	Prioritas
						Tolok Ukur	Target	Tolok Ukur	Target	Tolok Ukur	Target				
(1)	(2)	(3)	(4)	(5)	(6)	(7)	(8)	(9)	(10)	(11)	(12)	(13)	(14)	(15)	(16)
					Darsino Rt 03 Rw 03 Desa Adimulyo Kec. Adimulyo										
					Satinah Rt 04 Rw 03 Desa Adimulyo Kec. Adimulyo										
					Sri Hartati Rt 01 Rw 03 Desa Adimulyo Kec. Adimulyo										
					Suryanto RT 02 RW 02 Desa Banyurata Kec. Adimulyo										
					Samiyono RT 02 RW 08 Desa Banyurata Kec. Adimulyo										
					Lasmin RT 03 RW 01 Desa Bonjok Kec. Adimulyo										
					Ratimin RT 02 RW 02 Desa Bonjok Kec. Adimulyo										
					Akhmad Rofingun RT 02 RW 02 Desa Bonjok Kec. Adimulyo										
					Basirun RT 02 RW 02 Desa Bonjok Kec. Adimulyo										
					Slamet Romadi RT 01 RW 01 Desa Sekarteja Kec. Adimulyo										
					Sutanto RT 01 RW 02 Desa Sekarteja Kec. Adimulyo										
					Samiran RT 02 RW 02 Desa Sekarteja Kec. Adimulyo										
					Rasno RT 02 RW 01 Desa Sekarteja Kec. Adimulyo										

Nomor	Urusan/ Bidang/ Program / Kegiatan/ Sub Kegiatan	Prioritas Kabupaten	Prioritas Propinsi	Prioritas Nasional	Lokasi	Indikator						Keterangan Sub Kegiatan			
						Program		Kegiatan		Sub Kegiatan		Pagu Indikatif (Rp)	Prakiraan Maju (Rp)	Sumber Dana	Prioritas
						Tolok Ukur	Target	Tolok Ukur	Target	Tolok Ukur	Target				
(1)	(2)	(3)	(4)	(5)	(6)	(7)	(8)	(9)	(10)	(11)	(12)	(13)	(14)	(15)	(16)
					Amad Sodikun RT 03 RW 01 Desa Sekarteja Kec. Adimulyo										
					Pasimin RT 02 RW 02 Desa Sidomulyo Kec. Adimulyo										
					Dariyo RT 01 RW 01 Desa Sugihwaras Kec. Adimulyo										
					Sukiyem RT 03 RW 02 Desa Tambaharjo Kec. Adimulyo										
					Chafid RT 02 RW 01 Desa Tambaharjo Kec. Adimulyo										
					Sarilah RT 03 RW 03 Desa Tepakyang Kec. Adimulyo										
					Martono RT 04 RW 03 Desa Bojongsari Kec. Alian										
					Sandika RT 04 RW 03 Desa Bojongsari Kec. Alian										
					Tamat Dusun Watu Gede Rw 04 Rt 002 Desa Kaliputih Kec. Alian										
					Mad Koderi Dusun Kaliputih Rw 02 Rt 004 Desa Kaliputih Kec. Alian										
					Radino Kaliputh Rt.01 Rw.05 Desa Kaliputih Kec. Alian										
					Mustanji Dusun Watu Gede Rw 04 Rt 002 Desa Kaliputih Kec. Alian										
					Wasihin Dusun Kalibanteng Rw 03 Rt 002 Desa Kaliputih Kec. Alian										

Nomor	Urusan/ Bidang/ Program / Kegiatan/ Sub Kegiatan	Prioritas Kabupaten	Prioritas Propinsi	Prioritas Nasional	Lokasi	Indikator						Keterangan Sub Kegiatan			
						Program		Kegiatan		Sub Kegiatan		Pagu Indikatif (Rp)	Prakiraan Maju (Rp)	Sumber Dana	Prioritas
						Tolok Ukur	Target	Tolok Ukur	Target	Tolok Ukur	Target				
(1)	(2)	(3)	(4)	(5)	(6)	(7)	(8)	(9)	(10)	(11)	(12)	(13)	(14)	(15)	(16)
					Radi Dukuh Blimbing Rw 05 Rt 002 Desa Kaliputih Kec. Alian										
					San Mohamad Dusun Kalibanteng Rt 001 Rw 03 Desa Kaliputih Kec. Alian										
					Mad Yadi Dukuh Watu Gede Rw 04 Rt 001 Desa Kaliputih Kec. Alian										
					Muslih Dusun Paijo Rw 01 Rt 002 Desa Kaliputih Kec. Alian										
					Mad Sujadi Dusun Kaliputih Rw 02 Rt 002 Desa Kaliputih Kec. Alian										
					Saepul Rijal Dusun Kalibanteng Rt 02 Rw 03 Desa Kaliputih Kec. Alian										
					Karyadi Nasimin Dusun Watu Gede Rw 04 Rt 002 Desa Kaliputih Kec. Alian										
					Mahmudin Dukuh Blimbing Rw 05 Rt 002 Desa Kaliputih Kec. Alian										
					Nasidin Dusun Kalibanteng Rt 001 Rw 03 Desa Kaliputih Kec. Alian										
					Topik Dusun Blimbing Rw 05 Rt 001 Desa Kaliputih Kec. Alian										
					Supangat RT 04 RW 02 Desa Kambangsari Kec. Alian										
					Doni Prasetiadi RT 04 RW 02 Desa Kambangsari Kec. Alian										
					Rasidi RT 02 RW 01 Desa Karangkembang Kec. Alian										

Nomor	Urusan/ Bidang/ Program / Kegiatan/ Sub Kegiatan	Prioritas Kabupaten	Prioritas Propinsi	Prioritas Nasional	Lokasi	Indikator						Keterangan Sub Kegiatan			
						Program		Kegiatan		Sub Kegiatan		Pagu Indikatif (Rp)	Prakiraan Maju (Rp)	Sumber Dana	Prioritas
						Tolok Ukur	Target	Tolok Ukur	Target	Tolok Ukur	Target				
(1)	(2)	(3)	(4)	(5)	(6)	(7)	(8)	(9)	(10)	(11)	(12)	(13)	(14)	(15)	(16)
					Aminah RT 07 RW 02 Desa Karangtanjung Kec. Alian										
					Khanifah RT 03 RW 01 Desa Karangtanjung Kec. Alian										
					Dalimun RT 02 RW 02 Desa Kemangguan Kec. Alian										
					Pariah RT 02 RW 02 Desa Kemangguan Kec. Alian										
					Wartono RT 04 RW 05 Desa Krakal Kec. Alian										
					Suparmin RT 01 RW 05 Desa Krakal Kec. Alian										
					Mad Sujaeni RT 04 RW 05 Desa Krakal Kec. Alian										
					Slamet RT 01 RW 05 Desa Krakal Kec. Alian										
					Wasitah RT 02 RW 06 Desa Krakal Kec. Alian										
					Sudiyatno RT 04 RW 06 Desa Krakal Kec. Alian										
					M. Muslimin RT 01 RW 06 Desa Krakal Kec. Alian										
					Rudi Haryanto RT 01 RW 03 Desa Sawangan Kec. Alian										
					Yuningsih RT 05 RW 06 Desa Sawangan Kec. Alian										
					Deri Ofianto RT 01 RW 05 Desa Sawangan Kec. Alian										
					Iin Warsinah RT 01 RW 01 Desa Sawangan Kec. Alian										

Nomor	Urusan/ Bidang/ Program / Kegiatan/ Sub Kegiatan	Prioritas Kabupaten	Prioritas Propinsi	Prioritas Nasional	Lokasi	Indikator						Keterangan Sub Kegiatan			
						Program		Kegiatan		Sub Kegiatan		Pagu Indikatif (Rp)	Prakiraan Maju (Rp)	Sumber Dana	Prioritas
						Tolok Ukur	Target	Tolok Ukur	Target	Tolok Ukur	Target				
(1)	(2)	(3)	(4)	(5)	(6)	(7)	(8)	(9)	(10)	(11)	(12)	(13)	(14)	(15)	(16)
					Sariman RT 03 RW 06 Desa Sawangan Kec. Alian										
					Sarmiji RT 01 RW 06 Desa Sawangan Kec. Alian										
					Kasinah RT 04 RW 06 Desa Sawangan Kec. Alian										
					Sirmo RT 01 RW 03 Desa Sawangan Kec. Alian										
					Madsuwito RT 03 RW 05 Desa Sawangan Kec. Alian										
					Suginawan Dusun Kedawung Rw 05 Rt 001 Desa Sawangan Kec. Alian										
					Darsono Dusun Gondang Rt 04 Rw 06 Desa Sawangan Kec. Alian										
					Mad Miardi Dusun Kedawung Rw 05 Rt 001 Desa Sawangan Kec. Alian										
					Madwikarta Dukuh Jasman Rt 001 Rw 04 Desa Sawangan Kec. Alian										
					Mad Suhalil Dukuh Sawangan Rw 04 Rt 002 Desa Sawangan Kec. Alian										
					Mad Sumarmo Kedawung Rw 05 Rt 002 Desa Sawangan Kec. Alian										
					Mad Suhlan RT 01 RW 10 Desa Seliling Kec. Alian										

Nomor	Urusan/ Bidang/ Program / Kegiatan/ Sub Kegiatan	Prioritas Kabupaten	Prioritas Propinsi	Prioritas Nasional	Lokasi	Indikator						Keterangan Sub Kegiatan			
						Program		Kegiatan		Sub Kegiatan		Pagu Indikatif (Rp)	Prakiraan Maju (Rp)	Sumber Dana	Prioritas
						Tolok Ukur	Target	Tolok Ukur	Target	Tolok Ukur	Target				
(1)	(2)	(3)	(4)	(5)	(6)	(7)	(8)	(9)	(10)	(11)	(12)	(13)	(14)	(15)	(16)
					Nangsor RT 02 RW 01 Desa Surotrunan Kec. Alian										
					Robingah RT 02 RW 03 Desa Surotrunan Kec. Alian										
					Ruslani RT 04 RW 03 Desa Surotrunan Kec. Alian										
					M. Nuhin RT 03 RW 04 Desa Surotrunan Kec. Alian										
					Kusnadi RT 03 RW 01 Desa Surotrunan Kec. Alian										
					Subhan RT 04 RW 03 Desa Surotrunan Kec. Alian										
					Nasrudin Karangsruni Rt 02 Rw 02 Desa Surotrunan Kec. Alian										
					Sopingatun Karangsruni Rt 02 Rw 02 Desa Surotrunan Kec. Alian										
					Sumeri Karang Sruni Rw 02 Rt 004 Desa Surotrunan Kec. Alian										
					Waliyah Dukuh Jaganayan Rt 003 Rw 003 Desa Surotrunan Kec. Alian										
					Toyimah Dukuh Jaganayan Rt 003 Rw 003 Desa Surotrunan Kec. Alian										
					Midin Hadi Pranoto Jaganayan Rt 04 Rw 03 Desa Surotrunan Kec. Alian										

Nomor	Urusan/ Bidang/ Program / Kegiatan/ Sub Kegiatan	Prioritas Kabupaten	Prioritas Propinsi	Prioritas Nasional	Lokasi	Indikator						Keterangan Sub Kegiatan			
						Program		Kegiatan		Sub Kegiatan		Pagu	Prakiraan	Sumber	Prioritas
						Tolok Ukur	Target	Tolok Ukur	Target	Tolok Ukur	Target	Indikatif (Rp)	Maju (Rp)	Dana	
(1)	(2)	(3)	(4)	(5)	(6)	(7)	(8)	(9)	(10)	(11)	(12)	(13)	(14)	(15)	(16)
					Sigit Salim Dukuh Kebebekan Rw 04 Rt 001 Desa Surotrunan Kec. Alian										
					Muhsonun Jaganayan Rt 04 Rw 03 Desa Surotrunan Kec. Alian										
					Marto Suyono Karang Sruni Rw 02 Rt 004 Desa Surotrunan Kec. Alian										
					Marjuki Surotrunan Rt01 Rw01 Desa Surotrunan Kec. Alian										
					Mad Pekih Jaganayan Rt 04 Rw 03 Desa Surotrunan Kec. Alian										
					Dulah Redja Dukuh Jaganayan Rt 003 Rw 003 Desa Surotrunan Kec. Alian										
					Mad Wardi Karang Sruni Rw 02 Rt 004 Desa Surotrunan Kec. Alian										
					Mad Kasno Dukuh Kebebekan Rw 04 Rt 001 Desa Surotrunan Kec. Alian										
					San Suhadi/ Nimin RT 01 RW 01 Desa Wonokromo Kec. Alian										
					Ahmad Sutono RT 02 RW 01 Desa Wonokromo Kec. Alian										
					Mad Kasmir RT 02 RW 01 Desa Wonokromo Kec. Alian										
					Sumingan RT 07 RW 02 Desa Wonokromo Kec. Alian										

Nomor	Urusan/ Bidang/ Program / Kegiatan/ Sub Kegiatan	Prioritas Kabupaten	Prioritas Propinsi	Prioritas Nasional	Lokasi	Indikator						Keterangan Sub Kegiatan			
						Program		Kegiatan		Sub Kegiatan		Pagu Indikatif (Rp)	Prakiraan Maju (Rp)	Sumber Dana	Prioritas
						Tolok Ukur	Target	Tolok Ukur	Target	Tolok Ukur	Target				
(1)	(2)	(3)	(4)	(5)	(6)	(7)	(8)	(9)	(10)	(11)	(12)	(13)	(14)	(15)	(16)
					Rusmadi RT 07 RW 02 Desa Wonokromo Kec. Alian										
					Mad Mangsum RT 08 RW 02 Desa Wonokromo Kec. Alian										
					Yayan Saguna RT 09 RW 02 Desa Wonokromo Kec. Alian										
					Saebani RT 09 RW 02 Desa Wonokromo Kec. Alian										
					Pujito RT 11 RW 02 Desa Wonokromo Kec. Alian										
					Munawir RT 01 RW 03 Desa Wonokromo Kec. Alian										
					Sukadi RT 02 RW 03 Desa Wonokromo Kec. Alian										
					Ahmad Basir RT 02 RW 03 Desa Wonokromo Kec. Alian										
					San Mohamad RT 02 RW 03 Desa Wonokromo Kec. Alian										
					San Miharjo/ Lambiyo RT 10 RW 03 Desa Wonokromo Kec. Alian										
					Nurhasim RT 11 RW 03 Desa Wonokromo Kec. Alian										
					Sanudin RT 11 RW 03 Desa Wonokromo Kec. Alian										
					Basiyem RT 11 RW 03 Desa Wonokromo Kec. Alian										

Nomor	Urusan/ Bidang/ Program / Kegiatan/ Sub Kegiatan	Prioritas Kabupaten	Prioritas Propinsi	Prioritas Nasional	Lokasi	Indikator						Keterangan Sub Kegiatan			
						Program		Kegiatan		Sub Kegiatan		Pagu Indikatif (Rp)	Prakiraan Maju (Rp)	Sumber Dana	Prioritas
						Tolok Ukur	Target	Tolok Ukur	Target	Tolok Ukur	Target				
(1)	(2)	(3)	(4)	(5)	(6)	(7)	(8)	(9)	(10)	(11)	(12)	(13)	(14)	(15)	(16)
					Sarijan RT 11 RW 03 Desa Wonokromo Kec. Alian										
					Bawon RT 11 RW 03 Desa Wonokromo Kec. Alian										
					M Khamami RT 12 RW 03 Desa Wonokromo Kec. Alian										
					Mad Sumadi RT 12 RW 03 Desa Wonokromo Kec. Alian										
					Turyanto RT 13 RW 03 Desa Wonokromo Kec. Alian										
					Juneng RT 13 RW 03 Desa Wonokromo Kec. Alian										
					Mad Sutarno RT 13 RW 03 Desa Wonokromo Kec. Alian										
					Sariti RT 13 RW 03 Desa Wonokromo Kec. Alian										
					Jaenal Ngabidin RT 01 RW 03 Desa Sidoluhur Kec. Ambal										
					Basiman RT 02 RW 03 Desa Sidoluhur Kec. Ambal										
					Sarlan RT 03 RW 03 Desa Sidoluhur Kec. Ambal										
					Aman RT 03 RW 03 Desa Sidoluhur Kec. Ambal										
					Suryono RT 04 RW 03 Desa Sidoluhur Kec. Ambal										

Nomor	Urusan/ Bidang/ Program / Kegiatan/ Sub Kegiatan	Prioritas Kabupaten	Prioritas Propinsi	Prioritas Nasional	Lokasi	Indikator						Keterangan Sub Kegiatan			
						Program		Kegiatan		Sub Kegiatan		Pagu Indikatif (Rp)	Prakiraan Maju (Rp)	Sumber Dana	Prioritas
						Tolok Ukur	Target	Tolok Ukur	Target	Tolok Ukur	Target				
(1)	(2)	(3)	(4)	(5)	(6)	(7)	(8)	(9)	(10)	(11)	(12)	(13)	(14)	(15)	(16)
					Sukirman RT 04 RW 03 Desa Sidoluhur Kec. Ambal										
					Lembut Rokamah RT 03 RW 02 Desa Sidoluhur Kec. Ambal										
					Jasmanudin RT 03 RW 02 Desa Sidoluhur Kec. Ambal										
					Ngadikun RT 01 RW 01 Desa Sidoluhur Kec. Ambal										
					Sukardi RT 02 RW 03 Desa Sidoluhur Kec. Ambal										
					Munjeki RT 01 RW 03 Desa Sidoluhur Kec. Ambal										
					Saiman RT 01 RW 03 Desa Sidoluhur Kec. Ambal										
					Kosidah RT 03 RW 03 Desa Sidoluhur Kec. Ambal										
					Suratman RT 04 RW 03 Desa Sidoluhur Kec. Ambal										
					Rotiman Jalil Afandi RT 04 RW 03 Desa Sidoluhur Kec. Ambal										
					Misno RT 02 RW 03 Desa Sidoluhur Kec. Ambal										
					Karsono RT 05 RW 02 Desa Argopeni Kec. Ayah										
					Sukino RT 04 RW 03 Desa Argopeni Kec. Ayah										
					Darminto RT 01 RW 01 Desa Argopeni Kec. Ayah										

Nomor	Urusan/ Bidang/ Program / Kegiatan/ Sub Kegiatan	Prioritas Kabupaten	Prioritas Propinsi	Prioritas Nasional	Lokasi	Indikator						Keterangan Sub Kegiatan			
						Program		Kegiatan		Sub Kegiatan		Pagu Indikatif (Rp)	Prakiraan Maju (Rp)	Sumber Dana	Prioritas
						Tolok Ukur	Target	Tolok Ukur	Target	Tolok Ukur	Target				
(1)	(2)	(3)	(4)	(5)	(6)	(7)	(8)	(9)	(10)	(11)	(12)	(13)	(14)	(15)	(16)
					Saiman RT 03 RW 01 Desa Argopeni Kec. Ayah										
					Sayat RT 03 RW 02 Desa Argopeni Kec. Ayah										
					Manisah RT 04 RW 02 Desa Argopeni Kec. Ayah										
					Sanen RT 01 RW 03 Desa Argopeni Kec. Ayah										
					Kaslam RT 01 RW 01 Desa Argosari Kec. Ayah										
					Rahmat Isroil RT 04 RW 01 Desa Argosari Kec. Ayah										
					Jamikem RT 06 RW 01 Desa Argosari Kec. Ayah										
					Al Mujahidun RT 05 RW 01 Desa Argosari Kec. Ayah										
					Salidin RT 07 RW 02 Desa Argosari Kec. Ayah										
					Sudirno RT 02 RW 02 Desa Argosari Kec. Ayah										
					Supriyadi RT 06 RW 02 Desa Argosari Kec. Ayah										
					M. Radikin RT 05 RW 02 Desa Argosari Kec. Ayah										
					Kaslam RT 06 RW 04 Desa Argosari Kec. Ayah										
					Paiman RT 05 RW 04 Desa Argosari Kec. Ayah										
					Sarmi RT 03 RW 04 Desa Argosari Kec. Ayah										
					Saiman RT 06 RW 04 Desa Argosari Kec. Ayah										
					Riman RT 01 RW 05 Desa Argosari Kec. Ayah										
					Salimin RT 03 RW 05 Desa Argosari Kec. Ayah										

Nomor	Urusan/ Bidang/ Program / Kegiatan/ Sub Kegiatan	Prioritas Kabupaten	Prioritas Propinsi	Prioritas Nasional	Lokasi	Indikator						Keterangan Sub Kegiatan			
						Program		Kegiatan		Sub Kegiatan		Pagu Indikatif (Rp)	Prakiraan Maju (Rp)	Sumber Dana	Prioritas
						Tolok Ukur	Target	Tolok Ukur	Target	Tolok Ukur	Target				
(1)	(2)	(3)	(4)	(5)	(6)	(7)	(8)	(9)	(10)	(11)	(12)	(13)	(14)	(15)	(16)
					Wasem RT 05 RW 05 Desa Argosari Kec. Ayah										
					Rupingah RT 04 RW 05 Desa Argosari Kec. Ayah										
					Pasimin RT 02 RW 03 Desa Argosari Kec. Ayah										
					Saimun RT 04 RW 03 Desa Argosari Kec. Ayah										
					San Marsid RT 05 RW 03 Desa Argosari Kec. Ayah										
					Lamijan RT 01 RW 03 Desa Argosari Kec. Ayah										
					Rohidin RT 02 RW 02 Desa Argosari Kec. Ayah										
					Warsono RT 04 RW 01 Desa Argosari Kec. Ayah										
					Kusman RT 02 RW 04 Desa Argosari Kec. Ayah										
					Kasrun Noroyono Dk Kalibulu RT 01 RW 01 Desa Bulurejo Kec. Ayah										
					Maman Sulaiman RT 3 RW 2 Desa Bulurejo Kec. Ayah										
					Poniman Bulurejo RT 02/RW 04 Desa Bulurejo Kec. Ayah										
					Samingin Bulurejo RT 02/RW 03 Desa Bulurejo Kec. Ayah										
					Hamul Muarif RT 3 RW 3 Desa Bulurejo Kec. Ayah										
					Miswanto Bulurejo RT 01/RW 03 Desa Bulurejo Kec. Ayah										
					Asmini Dusun Pagebangan RT 002 RW 02 Desa Bulurejo Kec. Ayah										

Nomor	Urusan/ Bidang/ Program / Kegiatan/ Sub Kegiatan	Prioritas Kabupaten	Prioritas Propinsi	Prioritas Nasional	Lokasi	Indikator						Keterangan Sub Kegiatan			
						Program		Kegiatan		Sub Kegiatan		Pagu	Prakiraan	Sumber	Prioritas
						Tolok Ukur	Target	Tolok Ukur	Target	Tolok Ukur	Target	Indikatif (Rp)	Maju (Rp)	Dana	
(1)	(2)	(3)	(4)	(5)	(6)	(7)	(8)	(9)	(10)	(11)	(12)	(13)	(14)	(15)	(16)
					Sanmardi Dk. Kalibulu Desa Bulurejo Kec. Ayah										
					Sirod Dk. Pagebangan RT.01 RW.03 Desa Bulurejo Kec. Ayah										
					Tumar Dukuh Pagebangan RT 01 RW 03 Desa Bulurejo Kec. Ayah										
					Sardi RT 01 RW 03 Desa Bulurejo Kec. Ayah										
					Madsalim RT 02 RW 05 Desa Candirenggo Kec. Ayah										
					Saliman RT 03 RW 05 Desa Candirenggo Kec. Ayah										
					Rosinem RT 05 RW 04 Desa Candirenggo Kec. Ayah										
					Rasim RT 01 RW 04 Desa Candirenggo Kec. Ayah										
					Rochman RT 02 RW 03 Desa Candirenggo Kec. Ayah										
					Kartono Dk. Kedungwatu RT 01/RW 01 Desa Jintung Kec. Ayah										
					M. Harun Rosid Dk. Brayo RT 06/ RW 01 Desa Jintung Kec. Ayah										
					Kasiman Dk. Entak RT 02/RW 01 Desa Jintung Kec. Ayah										
					Wirhadi Dk. Kelir RT 04/ RW 01 Desa Jintung Kec. Ayah										

Nomor	Urusan/ Bidang/ Program / Kegiatan/ Sub Kegiatan	Prioritas Kabupaten	Prioritas Propinsi	Prioritas Nasional	Lokasi	Indikator						Keterangan Sub Kegiatan			
						Program		Kegiatan		Sub Kegiatan		Pagu Indikatif (Rp)	Prakiraan Maju (Rp)	Sumber Dana	Prioritas
						Tolok Ukur	Target	Tolok Ukur	Target	Tolok Ukur	Target				
(1)	(2)	(3)	(4)	(5)	(6)	(7)	(8)	(9)	(10)	(11)	(12)	(13)	(14)	(15)	(16)
					Yuliadi Dk. Kelir RT 04 / RW 01 Desa Jintung Kec. Ayah										
					Ahmad Mubarok RT 07 RW 02 Desa Jintung Kec. Ayah										
					Saminem RT 06 RW 02 Desa Jintung Kec. Ayah										
					Yuliadi RT 04 RW 01 Desa Jintung Kec. Ayah										
					Samsi RT 02 RW 03 Desa Kalibangkang Kec. Ayah										
					Afidin RT 03 RW 03 Desa Kalibangkang Kec. Ayah										
					Sariyem RT 02 RW 03 Desa Kalibangkang Kec. Ayah										
					Suryono RT 01 RW 03 Desa Kalibangkang Kec. Ayah										
					Walidi RT 05 RW 01 Desa Kalibangkang Kec. Ayah										
					Muhamad Yasroh RT 04 RW 01 Desa Kalibangkang Kec. Ayah										
					Iswanto RT 03 RW 01 Desa Kalibangkang Kec. Ayah										
					Saiman RT 03 RW 01 Desa Kalibangkang Kec. Ayah										
					Daman RT 01 RW 05 Desa Kalibangkang Kec. Ayah										
					Sanmusri RT 04 RW 05 Desa Kalibangkang Kec. Ayah										

Nomor	Urusan/ Bidang/ Program / Kegiatan/ Sub Kegiatan	Prioritas Kabupaten	Prioritas Propinsi	Prioritas Nasional	Lokasi	Indikator						Keterangan Sub Kegiatan			
						Program		Kegiatan		Sub Kegiatan		Pagu Indikatif (Rp)	Prakiraan Maju (Rp)	Sumber Dana	Prioritas
						Tolok Ukur	Target	Tolok Ukur	Target	Tolok Ukur	Target				
(1)	(2)	(3)	(4)	(5)	(6)	(7)	(8)	(9)	(10)	(11)	(12)	(13)	(14)	(15)	(16)
					Satiyem RT 04 RW 05 Desa Kalibangkang Kec. Ayah										
					Suparlan RT 03 RW 05 Desa Kalibangkang Kec. Ayah										
					Akhmad Banani RT 05 RW 04 Desa Kalibangkang Kec. Ayah										
					Sugeng Riyadi RT 05 RW 04 Desa Kalibangkang Kec. Ayah										
					Sabarani RT 06 RW 04 Desa Kalibangkang Kec. Ayah										
					Jamin RT 01 RW 02 Desa Kalibangkang Kec. Ayah										
					Sino Adi Saputro RT 03 RW 02 Desa Kalibangkang Kec. Ayah										
					Sumardan RT 02 RW 02 Desa Kalibangkang Kec. Ayah										
					Akhmad Amirudin RT 06 RW 04 Desa Kalibangkang Kec. Ayah										
					Martoyo RT 04 RW 02 Desa Kalibangkang Kec. Ayah										
					Endri Setiawan RT 07 RW 01 Desa Kalipoh Kec. Ayah										
					Khasanudin RT 08 RW 01 Desa Kalipoh Kec. Ayah										
					Warsiyah RT 01 RW 01 Desa Kalipoh Kec. Ayah										
					Nurohmat RT 07 RW 02 Desa Kalipoh Kec. Ayah										

Nomor	Urusan/ Bidang/ Program / Kegiatan/ Sub Kegiatan	Prioritas Kabupaten	Prioritas Propinsi	Prioritas Nasional	Lokasi	Indikator						Keterangan Sub Kegiatan			
						Program		Kegiatan		Sub Kegiatan		Pagu Indikatif (Rp)	Prakiraan Maju (Rp)	Sumber Dana	Prioritas
						Tolok Ukur	Target	Tolok Ukur	Target	Tolok Ukur	Target				
(1)	(2)	(3)	(4)	(5)	(6)	(7)	(8)	(9)	(10)	(11)	(12)	(13)	(14)	(15)	(16)
					Satiman RT 07 RW 02 Desa Kalipoh Kec. Ayah										
					Sanmarjo RT 04 RW 03 Desa Kalipoh Kec. Ayah										
					Slamet Khoirudin RT 01 RW 04 Desa Kalipoh Kec. Ayah										
					Kuswandi RT 01 RW 04 Desa Kalipoh Kec. Ayah										
					Munib Al Aziz RT 02 RW 04 Desa Kalipoh Kec. Ayah										
					Miftahudin Gino RT 02 RW 04 Desa Kalipoh Kec. Ayah										
					Muhrodin RT 01 RW 05 Desa Kalipoh Kec. Ayah										
					Mad Marjan RT 02 RW 05 Desa Kalipoh Kec. Ayah										
					Nur Kholis RT 03 RW 05 Desa Kalipoh Kec. Ayah										
					Solikin RT 04 RW 05 Desa Kalipoh Kec. Ayah										
					Nur Iksani RT 02 RW 05 Desa Kalipoh Kec. Ayah										
					Samirin RT 03 RW 05 Desa Kalipoh Kec. Ayah										
					Wasikin RT 03 RW 05 Desa Kalipoh Kec. Ayah										
					Sohib RT 01 RW 05 Desa Kalipoh Kec. Ayah										
					Marsih Mangunweni, RT 01 RW 01 Desa Mangunweni Kec. Ayah										
					Maryono Mangunweni, RT 01 RW 01 Desa Mangunweni Kec. Ayah										

Nomor	Urusan/ Bidang/ Program / Kegiatan/ Sub Kegiatan	Prioritas Kabupaten	Prioritas Propinsi	Prioritas Nasional	Lokasi	Indikator						Keterangan Sub Kegiatan			
						Program		Kegiatan		Sub Kegiatan		Pagu Indikatif (Rp)	Prakiraan Maju (Rp)	Sumber Dana	Prioritas
						Tolok Ukur	Target	Tolok Ukur	Target	Tolok Ukur	Target				
(1)	(2)	(3)	(4)	(5)	(6)	(7)	(8)	(9)	(10)	(11)	(12)	(13)	(14)	(15)	(16)
					Rasidi Mangunweni, RT 01 RW 01 Desa Mangunweni Kec. Ayah										
					Soimun Mangunweni, RT 01 RW 01 Desa Mangunweni Kec. Ayah										
					Masroh Samrin Mangunweni, RT 02 RW 01 Desa Mangunweni Kec. Ayah										
					Nasriyatun Mangunweni, RT 02 RW 01 Desa Mangunweni Kec. Ayah										
					Satiman Mangunweni, RT 02 RW 01 Desa Mangunweni Kec. Ayah										
					Suwari Mangunweni, RT 02 RW 01 Desa Mangunweni Kec. Ayah										
					Rahmat Mangunweni, RT 02 RW 01 Desa Mangunweni Kec. Ayah										
					Amirudin Mangunweni, RT 03 RW 01 Desa Mangunweni Kec. Ayah										
					Amad Rodi Mangunweni, RT 04 RW 01 Desa Mangunweni Kec. Ayah										
					Sawirja Mangunweni, RT 04 RW 01 Desa Mangunweni Kec. Ayah										
					Masiyem Mangunweni, RT 05 RW 01 Desa Mangunweni Kec. Ayah										
					Rinem Mangunweni, RT 05 RW 01 Desa Mangunweni Kec. Ayah										

Nomor	Urusan/ Bidang/ Program / Kegiatan/ Sub Kegiatan	Prioritas Kabupaten	Prioritas Propinsi	Prioritas Nasional	Lokasi	Indikator						Keterangan Sub Kegiatan			
						Program		Kegiatan		Sub Kegiatan		Pagu Indikatif (Rp)	Prakiraan Maju (Rp)	Sumber Dana	Prioritas
						Tolok Ukur	Target	Tolok Ukur	Target	Tolok Ukur	Target				
(1)	(2)	(3)	(4)	(5)	(6)	(7)	(8)	(9)	(10)	(11)	(12)	(13)	(14)	(15)	(16)
					Kaswani Mangunweni, RT 06 RW 01 Desa Mangunweni Kec. Ayah										
					Sarifudin RT 01 RW 03 Desa Srati Kec. Ayah										
					Barudin RT 02 RW 03 Desa Srati Kec. Ayah										
					Ali Masrukhan RT 03 RW 03 Desa Srati Kec. Ayah										
					Rosidin RT 01 RW 05 Desa Srati Kec. Ayah										
					Sanasmo RT 02 RW 05 Desa Srati Kec. Ayah										
					Ridwan RT 04 RW 05 Desa Srati Kec. Ayah										
					Yusuf Arifin RT 03 RW 01 Desa Srati Kec. Ayah										
					Bayu Listianto RT 02 RW 01 Desa Tlogosari Kec. Ayah										
					Triyono RT 02 RW 02 Desa Tlogosari Kec. Ayah										
					Saito RT 02 RW 02 Desa Tlogosari Kec. Ayah										
					Sanmikarta Rikun RT 01 RW 03 Desa Tlogosari Kec. Ayah										
					Sukanti RT 01 RW 05 Desa Tlogosari Kec. Ayah										
					Sonah Wonodakan RT 01/03 Desa Bonjokkidul Kec. Bonorowo										
					Paino Dukuh Karang Asem RW 02 RT 004 Desa Bonjokkidul Kec. Bonorowo										

Nomor	Urusan/ Bidang/ Program / Kegiatan/ Sub Kegiatan	Prioritas Kabupaten	Prioritas Propinsi	Prioritas Nasional	Lokasi	Indikator						Keterangan Sub Kegiatan			
						Program		Kegiatan		Sub Kegiatan		Pagu Indikatif (Rp)	Prakiraan Maju (Rp)	Sumber Dana	Prioritas
						Tolok Ukur	Target	Tolok Ukur	Target	Tolok Ukur	Target				
(1)	(2)	(3)	(4)	(5)	(6)	(7)	(8)	(9)	(10)	(11)	(12)	(13)	(14)	(15)	(16)
					Atmo Sumijo Wonodakan RT 02/03 Desa Bonjokkidul Kec. Bonorowo										
					Sukarto Dukuh Karang Asem RW 02 RT 004 Desa Bonjokkidul Kec. Bonorowo										
					Rusmilah Bonjok Kidul RT.01 RW.02 Desa Bonjokkidul Kec. Bonorowo										
					Rodiyah RT 03 RW 01 Desa Bonjokkidul Kec. Bonorowo										
					Muridin RT 03 RW 01 Desa Bonjokkidul Kec. Bonorowo										
					Maryuna RT 01 RW 01 Desa Bonjokkidul Kec. Bonorowo										
					Manisem RT 01 RW 01 Desa Bonjokkidul Kec. Bonorowo										
					Saminah RT 02 RW 01 Desa Bonjokkidul Kec. Bonorowo										
					Diyono RT 01 RW 01 Desa Bonjokkidul Kec. Bonorowo										
					Waginem RT 02 RW 01 Desa Bonjokkidul Kec. Bonorowo										
					Pawit RT 03 RW 02 Desa Bonjokkidul Kec. Bonorowo										
					Jaja RT 03 RW 02 Desa Bonjokkidul Kec. Bonorowo										

Nomor	Urusan/ Bidang/ Program / Kegiatan/ Sub Kegiatan	Prioritas Kabupaten	Prioritas Propinsi	Prioritas Nasional	Lokasi	Indikator						Keterangan Sub Kegiatan			
						Program		Kegiatan		Sub Kegiatan		Pagu Indikatif (Rp)	Prakiraan Maju (Rp)	Sumber Dana	Prioritas
						Tolok Ukur	Target	Tolok Ukur	Target	Tolok Ukur	Target				
(1)	(2)	(3)	(4)	(5)	(6)	(7)	(8)	(9)	(10)	(11)	(12)	(13)	(14)	(15)	(16)
					Sambiyono RT 01 RW 02 Desa Bonjokkidul Kec. Bonorowo										
					Ngaliman RT 02 RW 02 Desa Bonjokkidul Kec. Bonorowo										
					Bachodin RT 02 RW 03 Desa Bonjoklor Kec. Bonorowo										
					Suparman RT 03 RW 03 Desa Bonjoklor Kec. Bonorowo										
					Woto Ismoyo RT 06 RW 03 Desa Mrentul Kec. Bonorowo										
					Sukoyo RT 08 RW 03 Desa Mrentul Kec. Bonorowo										
					Puji Hartono RT 06 RW 02 Desa Mrentul Kec. Bonorowo										
					Lasiyono RT 04 RW 02 Desa Mrentul Kec. Bonorowo										
					Tumin RT 05 RW 01 Desa Mrentul Kec. Bonorowo										
					Ahmad Kaswandi Trukan RT 003 RW 01 Desa Patukrejo Kec. Bonorowo										
					Bayinah Trukan RT 003 RW 01 Desa Patukrejo Kec. Bonorowo										
					A Safan Trukan RT 003 RW 01 Desa Patukrejo Kec. Bonorowo										
					Ngatiran Dusun Kranjan 1 RW 02 RT 003 Desa Patukrejo Kec. Bonorowo										

Nomor	Urusan/ Bidang/ Program / Kegiatan/ Sub Kegiatan	Prioritas Kabupaten	Prioritas Propinsi	Prioritas Nasional	Lokasi	Indikator						Keterangan Sub Kegiatan			
						Program		Kegiatan		Sub Kegiatan		Pagu Indikatif (Rp)	Prakiraan Maju (Rp)	Sumber Dana	Prioritas
						Tolok Ukur	Target	Tolok Ukur	Target	Tolok Ukur	Target				
(1)	(2)	(3)	(4)	(5)	(6)	(7)	(8)	(9)	(10)	(11)	(12)	(13)	(14)	(15)	(16)
					Wigenyo Dusun Kranjan 1 RW 02 RT 003 Desa Patukrejo Kec. Bonorowo										
					Nur Sidik RT 03 RW 02 Desa Patukrejo Kec. Bonorowo										
					Paidah RT 04 RW 01 Desa Patukrejo Kec. Bonorowo										
					Udin Samsudin Dusun Pejarakan RW 01 RT 006 Desa Adiwarno Kec. Buayan										
					Gotin Yulianto Dk. Pejarakan RT.06 RW.01 Desa Adiwarno Kec. Buayan										
					Krama Suwita Pejarakan Lor RT04 RW01 Desa Adiwarno Kec. Buayan										
					Sarikun Pejarakan Lor RT 005 RW 01 Desa Adiwarno Kec. Buayan										
					Marsinah Dusun Pejarakan RW 01 RT 006 Desa Adiwarno Kec. Buayan										
					Danuri Dukuh Pejarakan RW 01 RT 001 Desa Adiwarno Kec. Buayan										
					Kaijan Dukuh Pejarakan RW 01 RT 001 Desa Adiwarno Kec. Buayan										
					Sadikem Dukuh Pejarakan RW 01 RT 002 Desa Adiwarno Kec. Buayan										

Nomor	Urusan/ Bidang/ Program / Kegiatan/ Sub Kegiatan	Prioritas Kabupaten	Prioritas Propinsi	Prioritas Nasional	Lokasi	Indikator						Keterangan Sub Kegiatan			
						Program		Kegiatan		Sub Kegiatan		Pagu Indikatif (Rp)	Prakiraan Maju (Rp)	Sumber Dana	Prioritas
						Tolok Ukur	Target	Tolok Ukur	Target	Tolok Ukur	Target				
(1)	(2)	(3)	(4)	(5)	(6)	(7)	(8)	(9)	(10)	(11)	(12)	(13)	(14)	(15)	(16)
					Warisun Dukuh Pejarakan RW 01 RT 002 Desa Adiwarno Kec. Buayan										
					Darmin Saoji Dusun Adisana RW 02 RT 002 Desa Adiwarno Kec. Buayan										
					Satinah Dusun Pucung RW 01 RT 001 Desa Banyumudal Kec. Buayan										
					Sutarmi Dukuh Pucung RW 01 RT 002 Desa Banyumudal Kec. Buayan										
					Mursidik Dusun Pucung RT 03 RW 01 Desa Banyumudal Kec. Buayan										
					Khozim Dusun Pucung RW 03 RT 001 Desa Banyumudal Kec. Buayan										
					Mohamad Khoerudin Dusun Pucung RW 03 RT 001 Desa Banyumudal Kec. Buayan										
					Suparyo RT 04 RW 04 Desa Jatiroto Kec. Buayan										
					Riyanto RT 06 RW 04 Desa Jatiroto Kec. Buayan										
					Riswandi RT 06 RW 04 Desa Jatiroto Kec. Buayan										
					Abim Haryanto RT 06 RW 04 Desa Jatiroto Kec. Buayan										
					Munirah RT 01 RW 04 Desa Jatiroto Kec. Buayan										

Nomor	Urusan/ Bidang/ Program / Kegiatan/ Sub Kegiatan	Prioritas Kabupaten	Prioritas Propinsi	Prioritas Nasional	Lokasi	Indikator						Keterangan Sub Kegiatan			
						Program		Kegiatan		Sub Kegiatan		Pagu	Prakiraan	Sumber	Prioritas
						Tolok Ukur	Target	Tolok Ukur	Target	Tolok Ukur	Target	Indikatif (Rp)	Maju (Rp)	Dana	
(1)	(2)	(3)	(4)	(5)	(6)	(7)	(8)	(9)	(10)	(11)	(12)	(13)	(14)	(15)	(16)
					Suyatno RT 01 RW 04 Desa Jatiroto Kec. Buayan										
					Amin Supangat RT 04 RW 03 Desa Jatiroto Kec. Buayan										
					Slamet RT 01 RW 03 Desa Jatiroto Kec. Buayan										
					Slamet RT 02 RW 04 Desa Jatiroto Kec. Buayan										
					Muhammad Sutikno As Desa Jatiroto Rt 07 Rw 03 Desa Jatiroto Kec. Buayan										
					Isan Dusun Wagiaer Rt 03 Rw 04 Desa Jatiroto Kec. Buayan										
					Suyatno Rt 01/04 Desa Jatiroto Kec. Buayan										
					Salman Dusun Wagiaer Rt 03 Rw 04 Desa Jatiroto Kec. Buayan										
					Aldin Sobirin Dusun Wagiaer Rt 006 Rw 04 Desa Jatiroto Kec. Buayan										
					Mangsud Desa Jatiroto Rt 006 Rw 02 Desa Jatiroto Kec. Buayan										
					Yanto RT 02 RW 01 Desa Jogomulyo Kec. Buayan										
					Suwarjo RT 03 RW 01 Desa Jogomulyo Kec. Buayan										
					Sadiman RT 03 RW 01 Desa Jogomulyo Kec. Buayan										

Nomor	Urusan/ Bidang/ Program / Kegiatan/ Sub Kegiatan	Prioritas Kabupaten	Prioritas Propinsi	Prioritas Nasional	Lokasi	Indikator						Keterangan Sub Kegiatan			
						Program		Kegiatan		Sub Kegiatan		Pagu Indikatif (Rp)	Prakiraan Maju (Rp)	Sumber Dana	Prioritas
						Tolok Ukur	Target	Tolok Ukur	Target	Tolok Ukur	Target				
(1)	(2)	(3)	(4)	(5)	(6)	(7)	(8)	(9)	(10)	(11)	(12)	(13)	(14)	(15)	(16)
					Girwan RT 04 RW 01 Desa Jogomulyo Kec. Buayan										
					Madwikarto RT 04 RW 01 Desa Jogomulyo Kec. Buayan										
					Admi RT 01 RW 03 Desa Jogomulyo Kec. Buayan										
					Kasidin RT 06 RW 01 Desa Jogomulyo Kec. Buayan										
					M.Ansori Marjan RT 01 RW 02 Desa Jogomulyo Kec. Buayan										
					Saiun RT 04 RW 01 Desa Jogomulyo Kec. Buayan										
					Marsino RT 02 RW 03 Desa Jogomulyo Kec. Buayan										
					Sanmarsum RT 03 RW 03 Desa Jogomulyo Kec. Buayan										
					Yasa Dimeja RT 06 RW 02 Desa Jogomulyo Kec. Buayan										
					Sartinem RT 06 RW 03 Desa Jogomulyo Kec. Buayan										
					Sobari RT 07 RW 01 Desa Jogomulyo Kec. Buayan										
					Marsim RT 07 RW 03 Desa Jogomulyo Kec. Buayan										
					Sanmohamad RT 01 RW 02 Desa Jogomulyo Kec. Buayan										

Nomor	Urusan/ Bidang/ Program / Kegiatan/ Sub Kegiatan	Prioritas Kabupaten	Prioritas Propinsi	Prioritas Nasional	Lokasi	Indikator						Keterangan Sub Kegiatan			
						Program		Kegiatan		Sub Kegiatan		Pagu Indikatif (Rp)	Prakiraan Maju (Rp)	Sumber Dana	Prioritas
						Tolok Ukur	Target	Tolok Ukur	Target	Tolok Ukur	Target				
(1)	(2)	(3)	(4)	(5)	(6)	(7)	(8)	(9)	(10)	(11)	(12)	(13)	(14)	(15)	(16)
					Musori RT 06 RW 02 Desa Jogomulyo Kec. Buayan										
					Supriyanto RT 03 RW 02 Desa Jogomulyo Kec. Buayan										
					Siswandi Saijo RT 05 RW 01 Desa Jogomulyo Kec. Buayan										
					Nasiman RT 07 RW 01 Desa Jogomulyo Kec. Buayan										
					Wiryakarta RT 01 RW 03 Desa Jogomulyo Kec. Buayan										
					Ahmad Junaedi Jiman RT 05 RW 01 Desa Jogomulyo Kec. Buayan										
					Sinem RT 02 RW 03 Desa Jogomulyo Kec. Buayan										
					Marsini RT 07 RW 03 Desa Jogomulyo Kec. Buayan										
					Samiarto Saimun RT 08 RW 03 Desa Jogomulyo Kec. Buayan										
					Bera RT 01 RW 03 Desa Mergosono Kec. Buayan										
					Parmun RT 03 RW 02 Desa Nogoraji Kec. Buayan										
					Sahyono RT 03 RW 02 Desa Nogoraji Kec. Buayan										
					Sanroji RT 03 RW 02 Desa Nogoraji Kec. Buayan										

Nomor	Urusan/ Bidang/ Program / Kegiatan/ Sub Kegiatan	Prioritas Kabupaten	Prioritas Propinsi	Prioritas Nasional	Lokasi	Indikator						Keterangan Sub Kegiatan			
						Program		Kegiatan		Sub Kegiatan		Pagu Indikatif (Rp)	Prakiraan Maju (Rp)	Sumber Dana	Prioritas
						Tolok Ukur	Target	Tolok Ukur	Target	Tolok Ukur	Target				
(1)	(2)	(3)	(4)	(5)	(6)	(7)	(8)	(9)	(10)	(11)	(12)	(13)	(14)	(15)	(16)
					Sartiman RT 03 RW 02 Desa Nogoraji Kec. Buayan										
					Manwiarja RT 03 RW 02 Desa Nogoraji Kec. Buayan										
					Ahmad Slamet RT 03 RW 02 Desa Nogoraji Kec. Buayan										
					Samen RT 03 RW 02 Desa Nogoraji Kec. Buayan										
					Sanarjo RT 03 RW 02 Desa Nogoraji Kec. Buayan										
					Sarip Saryono RT 03 RW 02 Desa Nogoraji Kec. Buayan										
					Sumiyem RT 03 RW 02 Desa Nogoraji Kec. Buayan										
					Purwanto RT 04 RW 02 Desa Nogoraji Kec. Buayan										
					Yasawikarto RT 04 RW 02 Desa Nogoraji Kec. Buayan										
					Arisman RT 05 RW 02 Desa Nogoraji Kec. Buayan										
					Hasan Nudin RT 05 RW 02 Desa Nogoraji Kec. Buayan										
					Salikin RT 05 RW 02 Desa Nogoraji Kec. Buayan										
					Sumarno Jasmun RT 05 RW 02 Desa Nogoraji Kec. Buayan										

Nomor	Urusan/ Bidang/ Program / Kegiatan/ Sub Kegiatan	Prioritas Kabupaten	Prioritas Propinsi	Prioritas Nasional	Lokasi	Indikator						Keterangan Sub Kegiatan			
						Program		Kegiatan		Sub Kegiatan		Pagu Indikatif (Rp)	Prakiraan Maju (Rp)	Sumber Dana	Prioritas
						Tolok Ukur	Target	Tolok Ukur	Target	Tolok Ukur	Target				
(1)	(2)	(3)	(4)	(5)	(6)	(7)	(8)	(9)	(10)	(11)	(12)	(13)	(14)	(15)	(16)
					Ahmad Munawir RT 03 RW03 Desa Nogoraji Kec. Buayan										
					Sutrisno RT 03 RW 04 Desa Nogoraji Kec. Buayan										
					Mohamad Purnoto RT 04 RW 04 Desa Nogoraji Kec. Buayan										
					Madmiarso RT 05 RW 04 Desa Nogoraji Kec. Buayan										
					Dimah RT 05 RW 04 Desa Nogoraji Kec. Buayan										
					Madsumarto Parmin RT 05 RW 04 Desa Nogoraji Kec. Buayan										
					Trisno RT 04 RW 05 Desa Nogoraji Kec. Buayan										
					Birin RT 04 RW 05 Desa Nogoraji Kec. Buayan										
					Arjo Suwito RT 05 RW 05 Desa Nogoraji Kec. Buayan										
					Mochamad Idris RT 03 RW 05 Desa Nogoraji Kec. Buayan										
					Kasinem RT 02 RW 01 Desa Nogoraji Kec. Buayan										
					Karsiman Dukuh Karangputat RT : 001 RW : 001 Desa Rogodono Kec. Buayan										
					Mamuri Dukuh Karangputat RT : 001 RW : 001 Desa Rogodono Kec. Buayan										

Nomor	Urusan/ Bidang/ Program / Kegiatan/ Sub Kegiatan	Prioritas Kabupaten	Prioritas Propinsi	Prioritas Nasional	Lokasi	Indikator						Keterangan Sub Kegiatan			
						Program		Kegiatan		Sub Kegiatan		Pagu Indikatif (Rp)	Prakiraan Maju (Rp)	Sumber Dana	Prioritas
						Tolok Ukur	Target	Tolok Ukur	Target	Tolok Ukur	Target				
(1)	(2)	(3)	(4)	(5)	(6)	(7)	(8)	(9)	(10)	(11)	(12)	(13)	(14)	(15)	(16)
					Sanwikrama Sadiyem Dukuh Karangputat RT : 001 RW : 001 Desa Rogodono Kec. Buayan										
					Wasikun Dukuh Karangputat RT : 001 RW : 001 Desa Rogodono Kec. Buayan										
					Madiman Dukuh Buara RT : 003 RW : 001 Desa Rogodono Kec. Buayan										
					Mulyo Suwito Dukuh Buara RT : 003 RW : 001 Desa Rogodono Kec. Buayan										
					Rusmadi Dukuh Buara RT : 003 RW : 001 Desa Rogodono Kec. Buayan										
					Rusito RT 02 RW 03 Desa Rogodono Kec. Buayan										
					Turimin/Turimah RT 01 RW 01 Desa Rogodono Kec. Buayan										
					M. Khaerudin RT 03 RW 01 Desa Rogodono Kec. Buayan										
					Satini Dukuh Karangturi RW 01 RT 01 Desa Semampir Kec. Buayan										
					Kasiyah Dukuh Karangturi RW 01 RT 03 Desa Semampir Kec. Buayan										
					Adminah Dukuh Karangturi RW 01 RT 05 Desa Semampir Kec. Buayan										

Nomor	Urusan/ Bidang/ Program / Kegiatan/ Sub Kegiatan	Prioritas Kabupaten	Prioritas Propinsi	Prioritas Nasional	Lokasi	Indikator						Keterangan Sub Kegiatan			
						Program		Kegiatan		Sub Kegiatan		Pagu Indikatif (Rp)	Prakiraan Maju (Rp)	Sumber Dana	Prioritas
						Tolok Ukur	Target	Tolok Ukur	Target	Tolok Ukur	Target				
(1)	(2)	(3)	(4)	(5)	(6)	(7)	(8)	(9)	(10)	(11)	(12)	(13)	(14)	(15)	(16)
					Adi Priyanto Dukuh Karangturi RW 01 RT 05 Desa Semampir Kec. Buayan										
					Agus Pramono Dukuh Karangturi RW 01 RT 005 Desa Semampir Kec. Buayan										
					Kustriyono Dukuh Jati Sawit RW 02 RT 005 Desa Semampir Kec. Buayan										
					Man Sukarjo Dukuh Ketanggung RW 02 RT 003 Desa Semampir Kec. Buayan										
					Manwiarjo Dukuh Ketanggung RW 02 RT 04 Desa Semampir Kec. Buayan										
					Martono Dukuh Ketanggung RW 02 RT 004 Desa Semampir Kec. Buayan										
					Minarto Dukuh Semampir RW 02 RT 002 Desa Semampir Kec. Buayan										
					Sari RT 03 RW 01 Desa Tugu Kec. Buayan										
					Suyanto RT 03 RW 04 Desa Tugu Kec. Buayan										
					Mariyem RT 01 RW 02 Desa Tugu Kec. Buayan										
					Wikatno RT 02 RW 04 Desa Tugu Kec. Buayan										
					Madirjan RT 03 RW 02 Desa Tugu Kec. Buayan										

Nomor	Urusan/ Bidang/ Program / Kegiatan/ Sub Kegiatan	Prioritas Kabupaten	Prioritas Propinsi	Prioritas Nasional	Lokasi	Indikator						Keterangan Sub Kegiatan			
						Program		Kegiatan		Sub Kegiatan		Pagu Indikatif (Rp)	Prakiraan Maju (Rp)	Sumber Dana	Prioritas
						Tolok Ukur	Target	Tolok Ukur	Target	Tolok Ukur	Target				
(1)	(2)	(3)	(4)	(5)	(6)	(7)	(8)	(9)	(10)	(11)	(12)	(13)	(14)	(15)	(16)
					San Kasdi Dukuh Kalisema Rw 04 Rt 004 Desa Tugu Kec. Buayan										
					Santamso Tugu Rt 04 Rw 03 Desa Tugu Kec. Buayan										
					Miswanto Dukuh Kalisema Rw 04 Rt 002 Desa Tugu Kec. Buayan										
					Ahmad Wahid Tugu Kaliori Rw 02 Rt 004 Desa Tugu Kec. Buayan										
					Samsudin Kalisema Rw 04 Rt 002 Desa Tugu Kec. Buayan										
					Hadi Winoto Prigi Rt 04 Rw05 Desa Tugu Kec. Buayan										
					Tawirana Kalisema Rw 04 Rt 003 Desa Tugu Kec. Buayan										
					Madiarjo Dukuh Kalisema Rw 04 Rt 002 Desa Tugu Kec. Buayan										
					Nur Hasidin Kalisema Rw 04 Rt 003 Desa Tugu Kec. Buayan										
					Lugito Prigi Rt 04 Rw05 Desa Tugu Kec. Buayan										
					Suhardi Dukuh Krajan RT. 01 RW. 01 Desa Ampih Kec. Buluspesantren										
					Andi Kurniawan Dukuh Krajan RT. 02 RW. 01 Desa Ampih Kec. Buluspesantren										

Nomor	Urusan/ Bidang/ Program / Kegiatan/ Sub Kegiatan	Prioritas Kabupaten	Prioritas Propinsi	Prioritas Nasional	Lokasi	Indikator						Keterangan Sub Kegiatan			
						Program		Kegiatan		Sub Kegiatan		Pagu Indikatif (Rp)	Prakiraan Maju (Rp)	Sumber Dana	Prioritas
						Tolok Ukur	Target	Tolok Ukur	Target	Tolok Ukur	Target				
(1)	(2)	(3)	(4)	(5)	(6)	(7)	(8)	(9)	(10)	(11)	(12)	(13)	(14)	(15)	(16)
					Slamet Gunawan Dukuh Wiralaban RT. 02 RW. 01 Desa Ampih Kec. Buluspesantren										
					Tubaepah Dukuh Krajan RT. 01 RW. 01 Desa Ampih Kec. Buluspesantren										
					Patrio Handoko Dukuh Krajan RT. 01 RW. 01 Desa Ampih Kec. Buluspesantren										
					Pramono Dukuh Nagasari RT. 03 RW. 04 Desa Ayamputih Kec. Buluspesantren										
					Sukirah Dukuh Nagasari RT. 03 RW. 04 Desa Ayamputih Kec. Buluspesantren										
					Marsino Dukuh Nagasari RT. 01 RW. 04 Desa Ayamputih Kec. Buluspesantren										
					Sutinah Dukuh Truntung RT. 01 RW. 02 Desa Ayamputih Kec. Buluspesantren										
					Marno Dukuh Buruhan RT. 01 RW. 03 Desa Ayamputih Kec. Buluspesantren										
					Turiman RT 01 RW 03 Desa Banjurpasar Kec. Buluspesantren										
					Samiran RT 02 RW 02 Desa Banjurpasar Kec. Buluspesantren										

Nomor	Urusan/ Bidang/ Program / Kegiatan/ Sub Kegiatan	Prioritas Kabupaten	Prioritas Propinsi	Prioritas Nasional	Lokasi	Indikator						Keterangan Sub Kegiatan			
						Program		Kegiatan		Sub Kegiatan		Pagu Indikatif (Rp)	Prakiraan Maju (Rp)	Sumber Dana	Prioritas
						Tolok Ukur	Target	Tolok Ukur	Target	Tolok Ukur	Target				
(1)	(2)	(3)	(4)	(5)	(6)	(7)	(8)	(9)	(10)	(11)	(12)	(13)	(14)	(15)	(16)
					Yatiman Dusun Kinanti Utara RT. 02 RW. 03 Desa Bocor Kec. Buluspesantren										
					Sopiyah Dusun Pinggirkali RT.06 RW. 03 Desa Bocor Kec. Buluspesantren										
					Salamun Dusun Ragayudan RT. 04 RW. 02 Desa Bocor Kec. Buluspesantren										
					Satinah Dusun Pedati RT. 02 RW. 01 Desa Bocor Kec. Buluspesantren										
					Samsi Dusun Kinanti Selatan RT. 09 RW.03 Desa Bocor Kec. Buluspesantren										
					Turmudi Dukuh Gunaman RT. 03 RW. 08 Desa Brecong Kec. Buluspesantren										
					Slamet Arifin Dukuh Wringin RT. 02 RW. 06 Desa Brecong Kec. Buluspesantren										
					Suramin Dusun Gunaman RT. 01 RW. 08 Desa Brecong Kec. Buluspesantren										
					Anifah Dusun Brenden RT. 03 RW. 02 Desa Brecong Kec. Buluspesantren										
					Jemirun Dusun Semaji RT. 01 RW. 03 Desa Brecong Kec. Buluspesantren										

Nomor	Urusan/ Bidang/ Program / Kegiatan/ Sub Kegiatan	Prioritas Kabupaten	Prioritas Propinsi	Prioritas Nasional	Lokasi	Indikator						Keterangan Sub Kegiatan			
						Program		Kegiatan		Sub Kegiatan		Pagu Indikatif (Rp)	Prakiraan Maju (Rp)	Sumber Dana	Prioritas
						Tolok Ukur	Target	Tolok Ukur	Target	Tolok Ukur	Target				
(1)	(2)	(3)	(4)	(5)	(6)	(7)	(8)	(9)	(10)	(11)	(12)	(13)	(14)	(15)	(16)
					Keri Dukuh Jetis RT. 01 RW. 04 Desa Brecong Kec. Buluspesantren										
					Mujiono Dusun Brenden RT. 03 RW. 02 Desa Brecong Kec. Buluspesantren										
					Pariyah Dusun Semaji RT. 01 RW. 03 Desa Brecong Kec. Buluspesantren										
					Slamet Dukuh Jetis RT. 01 RW. 04 Desa Brecong Kec. Buluspesantren										
					Wagini Dusun Bedan RT. 02 RW. 02 Desa Brecong Kec. Buluspesantren										
					Suramin RT 01 RW 08 Desa Brecong Kec. Buluspesantren										
					Mardan RT 01 RW 08 Desa Brecong Kec. Buluspesantren										
					Edi Santoso Dukuh Gundul RT. 02 RW. 01 Desa Rantewringin Kec. Buluspesantren										
					Hadi Basuki Dukuh Gundul RT. 001 RW. 01 Desa Rantewringin Kec. Buluspesantren										
					M Hadi Suseno Dukuh Gundul RT. 01 RW. 04 Desa Rantewringin Kec. Buluspesantren										

Nomor	Urusan/ Bidang/ Program / Kegiatan/ Sub Kegiatan	Prioritas Kabupaten	Prioritas Propinsi	Prioritas Nasional	Lokasi	Indikator						Keterangan Sub Kegiatan			
						Program		Kegiatan		Sub Kegiatan		Pagu Indikatif (Rp)	Prakiraan Maju (Rp)	Sumber Dana	Prioritas
						Tolok Ukur	Target	Tolok Ukur	Target	Tolok Ukur	Target				
(1)	(2)	(3)	(4)	(5)	(6)	(7)	(8)	(9)	(10)	(11)	(12)	(13)	(14)	(15)	(16)
					Mohamad Nasikhudin Dukuh Gundul RT. 02 RW. 01 Desa Rantewringin Kec. Buluspesantren										
					Daldiri Dukuh Kepuh Pelem RT. 01 RW. 01 Desa Sangubanyu Kec. Buluspesantren										
					Slamet Rokhmat Dukuh Kepuh Pelem RT. 03 RW. 01 Desa Sangubanyu Kec. Buluspesantren										
					Mokhamad Khumsosi Dukuh Kepuh Pelem RT. 01 RW. 02 Desa Sangubanyu Kec. Buluspesantren										
					Tamah Dukuh Kepuh Pelem RT. 01 RW. 01 Desa Sangubanyu Kec. Buluspesantren										
					Muntasiah Dukuh Gandu Karang RT. 01 RW. 01 Desa Sangubanyu Kec. Buluspesantren										
					Siti Khasanah RT 04 RW 02 Desa Sangubanyu Kec. Buluspesantren										
					Johardi RT 04 RW 02 Desa Sangubanyu Kec. Buluspesantren										
					Sarmi RT 02 RW 03 Desa Sangubanyu Kec. Buluspesantren										
					M. Nuryadin RT 04 RW 03 Desa Sangubanyu Kec. Buluspesantren										

Nomor	Urusan/ Bidang/ Program / Kegiatan/ Sub Kegiatan	Prioritas Kabupaten	Prioritas Propinsi	Prioritas Nasional	Lokasi	Indikator						Keterangan Sub Kegiatan			
						Program		Kegiatan		Sub Kegiatan		Pagu Indikatif (Rp)	Prakiraan Maju (Rp)	Sumber Dana	Prioritas
						Tolok Ukur	Target	Tolok Ukur	Target	Tolok Ukur	Target				
(1)	(2)	(3)	(4)	(5)	(6)	(7)	(8)	(9)	(10)	(11)	(12)	(13)	(14)	(15)	(16)
					Miftakhudin RT 01 RW 01 Desa Sangubanyu Kec. Buluspesantren										
					M. Ashari Dukuh Batil RT. 01 RW. 03 Desa Tanjungsari Kec. Buluspesantren										
					Mukhibus Sobri Dukuh Bedug RT. 01 RW. 01 Desa Tanjungsari Kec. Buluspesantren										
					Mahudin Dukuh Batil RT. 01 RW. 03 Desa Tanjungsari Kec. Buluspesantren										
					Martimah Dukuh Batil RT. 01 RW. 03 Desa Tanjungsari Kec. Buluspesantren										
					Yatimah Dukuh Batil RT. 03 RW. 03 Desa Tanjungsari Kec. Buluspesantren										
					Samirin Semanding Rw 04 Rt 003 Desa Semanding Kec. Gombong										
					Paijem Dukuh Semanding Rw 03 Rt 004 Desa Semanding Kec. Gombong										
					Manisem Semanding Rt 03 Rw 05 Desa Semanding Kec. Gombong										
					Manisem Dukuh Semanding Rw 05 Rt 001 Desa Semanding Kec. Gombong										

Nomor	Urusan/ Bidang/ Program / Kegiatan/ Sub Kegiatan	Prioritas Kabupaten	Prioritas Propinsi	Prioritas Nasional	Lokasi	Indikator						Keterangan Sub Kegiatan			
						Program		Kegiatan		Sub Kegiatan		Pagu Indikatif (Rp)	Prakiraan Maju (Rp)	Sumber Dana	Prioritas
						Tolok Ukur	Target	Tolok Ukur	Target	Tolok Ukur	Target				
(1)	(2)	(3)	(4)	(5)	(6)	(7)	(8)	(9)	(10)	(11)	(12)	(13)	(14)	(15)	(16)
					Warti Semanding Rt 002 Rw 05 Desa Semanding Kec. Gombong										
					Eko Haryanto Dk Ngentak Rt 02 Rw 01 Desa Wonosigro Kec. Gombong										
					Sanwaryo Dukuh Karang Asem Rt 001 Rw 04 Desa Wonosigro Kec. Gombong										
					Suparman Dusun Patalan Rt 001 Rw 02 Desa Wonosigro Kec. Gombong										
					Ratiyem Dukuh Serang Rt 002 Rw 005 Desa Wonosigro Kec. Gombong										
					Tasimah Dukuh Karang Asem Rt 001 Rw 04 Desa Wonosigro Kec. Gombong										
					Siswanto RT 02 RW 05 Desa Karangkemiri Kec. Karanganyar										
					Juli Suprapto RT 02 RW 02 Desa Karangkemiri Kec. Karanganyar										
					Sarimun RT 01 RW 02 Desa Wonorejo Kec. Karanganyar										
					Saliyem RT 01 RW 02 Desa Wonorejo Kec. Karanganyar										
					Urip Martin RT 05 RW 07 Desa Wonorejo Kec. Karanganyar										
					Suparmin RT.01 RW.02 Kelurahan Karanganyar Kec. Karanganyar										
					Sudiyono RT 03 RW 02 Kelurahan Panjatan Kec. Karanganyar										

Nomor	Urusan/ Bidang/ Program / Kegiatan/ Sub Kegiatan	Prioritas Kabupaten	Prioritas Propinsi	Prioritas Nasional	Lokasi	Indikator						Keterangan Sub Kegiatan			
						Program		Kegiatan		Sub Kegiatan		Pagu Indikatif (Rp)	Prakiraan Maju (Rp)	Sumber Dana	Prioritas
						Tolok Ukur	Target	Tolok Ukur	Target	Tolok Ukur	Target				
(1)	(2)	(3)	(4)	(5)	(6)	(7)	(8)	(9)	(10)	(11)	(12)	(13)	(14)	(15)	(16)
					Siswanto RT.02 / RW.01 Desa Clapar Kec. Karanggayam										
					Tuminah Karangsari RW 02 RT 006 Desa Clapar Kec. Karanggayam										
					Suwarti RT.03 RW.01Karang Lo RW 01 RT 003 Desa Clapar Kec. Karanggayam										
					Rasman Karangsari RW 02 RT 006 Desa Clapar Kec. Karanggayam										
					Ali Safingi Gunungsari RW 02 RT 008 Desa Clapar Kec. Karanggayam										
					Mohari Dukuh Karanggedang 2 RT02 RW 04 Desa Glontor Kec. Karanggayam										
					Tuhyono Dukuh Karangsambung RT 06 RW 02 Desa Glontor Kec. Karanggayam										
					Ratam Dukuh Karanggedang 3 RT 006 RW 04 Desa Glontor Kec. Karanggayam										
					Liyo Dusun Siglontor RT 003 RW 01 Desa Glontor Kec. Karanggayam										
					Martanom RT 04 RW 04 Desa Glontor Kec. Karanggayam										
					Siyam Dukuh Karangsambung 3 RT 06 RW 02 Desa Glontor Kec. Karanggayam										

Nomor	Urusan/ Bidang/ Program / Kegiatan/ Sub Kegiatan	Prioritas Kabupaten	Prioritas Propinsi	Prioritas Nasional	Lokasi	Indikator						Keterangan Sub Kegiatan			
						Program		Kegiatan		Sub Kegiatan		Pagu Indikatif (Rp)	Prakiraan Maju (Rp)	Sumber Dana	Prioritas
						Tolok Ukur	Target	Tolok Ukur	Target	Tolok Ukur	Target				
(1)	(2)	(3)	(4)	(5)	(6)	(7)	(8)	(9)	(10)	(11)	(12)	(13)	(14)	(15)	(16)
					Adin Setiawan Dukuh Kali Petung 2 RT 002 RW 0 Desa Glontor Kec. Karanggayam										
					Sankarta RT 04 RW 04 Desa Glontor Kec. Karanggayam										
					Ihfani Dukuh Karangsambung 1 RT 01 RW 02 Desa Glontor Kec. Karanggayam										
					Warsono Dukuh Kedunglemah RT 005 RW 01 Desa Glontor Kec. Karanggayam										
					Sayan Dukuh Kali Petung 2 RT 001 RW 01 Desa Glontor Kec. Karanggayam										
					Supadi RT06 RW03 Desa Glontor Kec. Karanggayam										
					Rinten RT 04 RW 02 Desa Glontor Kec. Karanggayam										
					Kuswanto RT 04 RW 02 Desa Glontor Kec. Karanggayam										
					Mislam RT 05 RW 03 Desa Glontor Kec. Karanggayam										
					Tarsan RT 06 RW 02 Desa Glontor Kec. Karanggayam										
					Supadi RT 06 RW 03 Desa Glontor Kec. Karanggayam										

Nomor	Urusan/ Bidang/ Program / Kegiatan/ Sub Kegiatan	Prioritas Kabupaten	Prioritas Propinsi	Prioritas Nasional	Lokasi	Indikator						Keterangan Sub Kegiatan			
						Program		Kegiatan		Sub Kegiatan		Pagu Indikatif (Rp)	Prakiraan Maju (Rp)	Sumber Dana	Prioritas
						Tolok Ukur	Target	Tolok Ukur	Target	Tolok Ukur	Target				
(1)	(2)	(3)	(4)	(5)	(6)	(7)	(8)	(9)	(10)	(11)	(12)	(13)	(14)	(15)	(16)
					Sumardi RT 06 RW 03 Desa Glontor Kec. Karanggayam										
					Kaswadi RT 05 RW 01 Desa Glontor Kec. Karanggayam										
					Tuhyono RT 06 RW 02 Desa Glontor Kec. Karanggayam										
					Mantari RT 04 RW 04 Desa Glontor Kec. Karanggayam										
					Kamid RT 04 RW 04 Desa Glontor Kec. Karanggayam										
					Tuyem RT 05 RW 01 Desa Glontor Kec. Karanggayam										
					Kusman RT 03 RW 01 Desa Glontor Kec. Karanggayam										
					Salimun RT 05 RW 02 Desa Glontor Kec. Karanggayam										
					Admin RT 04 RW 03 Desa Glontor Kec. Karanggayam										
					Kanta Dukuh Kepudang RT 04 RW 02 Desa Gunungsari Kec. Karanggayam										
					Sunaryo Dukuh Kutosari RT 08 RW 02 Desa Gunungsari Kec. Karanggayam										
					Suradiwangsa Dukuh Silampeng RT 03 RW 01 Desa Gunungsari Kec. Karanggayam										

Nomor	Urusan/ Bidang/ Program / Kegiatan/ Sub Kegiatan	Prioritas Kabupaten	Prioritas Propinsi	Prioritas Nasional	Lokasi	Indikator						Keterangan Sub Kegiatan			
						Program		Kegiatan		Sub Kegiatan		Pagu Indikatif (Rp)	Prakiraan Maju (Rp)	Sumber Dana	Prioritas
						Tolok Ukur	Target	Tolok Ukur	Target	Tolok Ukur	Target				
(1)	(2)	(3)	(4)	(5)	(6)	(7)	(8)	(9)	(10)	(11)	(12)	(13)	(14)	(15)	(16)
					Kadim Dukuh Silampeng RT 09 RW 01 Desa Gunungsari Kec. Karanggayam										
					Taslam Dukuh Silampeng RT 08 RW 01 Desa Gunungsari Kec. Karanggayam										
					Sukardi Dukuh Silampeng RT 08 RW 01 Desa Gunungsari Kec. Karanggayam										
					Adiwanto Dukuh Silampeng RT 05 RW 01 Desa Gunungsari Kec. Karanggayam										
					Satin Dukuh Silampeng RT 05 RW 01 Desa Gunungsari Kec. Karanggayam										
					Marjanom Dukuh Kedondong RT 03 RW 02 Desa Gunungsari Kec. Karanggayam										
					Siswadi Dukuh Silampeng RT 08 RW 01 Desa Gunungsari Kec. Karanggayam										
					Ratmin Dukuh Somawangsa RT05 RW 0 Desa Gunungsari Kec. Karanggayam										
					Marjanom RT 03 RW 02 Desa Gunungsari Kec. Karanggayam										
					Sarpin RT 05 RW 03 Desa Gunungsari Kec. Karanggayam										

Nomor	Urusan/ Bidang/ Program / Kegiatan/ Sub Kegiatan	Prioritas Kabupaten	Prioritas Propinsi	Prioritas Nasional	Lokasi	Indikator						Keterangan Sub Kegiatan			
						Program		Kegiatan		Sub Kegiatan		Pagu Indikatif (Rp)	Prakiraan Maju (Rp)	Sumber Dana	Prioritas
						Tolok Ukur	Target	Tolok Ukur	Target	Tolok Ukur	Target				
(1)	(2)	(3)	(4)	(5)	(6)	(7)	(8)	(9)	(10)	(11)	(12)	(13)	(14)	(15)	(16)
					Heri Mulatip RT 03 RW 03 Desa Gunungsari Kec. Karanggayam										
					Tursinah RT 03 RW 03 Desa Gunungsari Kec. Karanggayam										
					Sutejo RT 02 RW 04 Desa Gunungsari Kec. Karanggayam										
					Sailan RT 01 RW 02 Desa Gunungsari Kec. Karanggayam										
					Teguh RT 03 RW 02 Desa Gunungsari Kec. Karanggayam										
					Rusanto RT 04 RW 02 Desa Gunungsari Kec. Karanggayam										
					Sunarto RT 02 RW 02 Desa Gunungsari Kec. Karanggayam										
					Waluyo RT 02 RW 02 Desa Gunungsari Kec. Karanggayam										
					Mistam RT 04 RW 03 Desa Gunungsari Kec. Karanggayam										
					Badi RT 01 RW 01 Desa Gunungsari Kec. Karanggayam										
					Sadikir RT 01 RW 01 Desa Gunungsari Kec. Karanggayam										
					Tusiem RT 08 RW 01 Desa Gunungsari Kec. Karanggayam										
					Tiyam RT 10 RW 01 Desa Gunungsari Kec. Karanggayam										

Nomor	Urusan/ Bidang/ Program / Kegiatan/ Sub Kegiatan	Prioritas Kabupaten	Prioritas Propinsi	Prioritas Nasional	Lokasi	Indikator						Keterangan Sub Kegiatan			
						Program		Kegiatan		Sub Kegiatan		Pagu Indikatif (Rp)	Prakiraan Maju (Rp)	Sumber Dana	Prioritas
						Tolok Ukur	Target	Tolok Ukur	Target	Tolok Ukur	Target				
(1)	(2)	(3)	(4)	(5)	(6)	(7)	(8)	(9)	(10)	(11)	(12)	(13)	(14)	(15)	(16)
					Iwan RT 10 RW 01 Desa Gunungsari Kec. Karanggayam										
					Sul Hotimah RT 04 RW 01 Desa Gunungsari Kec. Karanggayam										
					Karwan RT 02 RW 01 Desa Gunungsari Kec. Karanggayam										
					Sayem RT 02 RW 01 Desa Gunungsari Kec. Karanggayam										
					Rasmin RT 03 RW 04 Desa Gunungsari Kec. Karanggayam										
					Jasim RT 07 RW 04 Desa Gunungsari Kec. Karanggayam										
					Sarti RT 07 RW 04 Desa Gunungsari Kec. Karanggayam										
					Ta Tumin RT 03 RW 04 Desa Gunungsari Kec. Karanggayam										
					Jayem RT 06 RW 04 Desa Gunungsari Kec. Karanggayam										
					Turiyah RT 07 RW 04 Desa Gunungsari Kec. Karanggayam										
					Ngatino RT 07 RW 04 Desa Gunungsari Kec. Karanggayam										
					Karsinah RT 05 RW 04 Desa Gunungsari Kec. Karanggayam										
					Rohidi RT 03 RW 04 Desa Gunungsari Kec. Karanggayam										

Nomor	Urusan/ Bidang/ Program / Kegiatan/ Sub Kegiatan	Prioritas Kabupaten	Prioritas Propinsi	Prioritas Nasional	Lokasi	Indikator						Keterangan Sub Kegiatan			
						Program		Kegiatan		Sub Kegiatan		Pagu Indikatif (Rp)	Prakiraan Maju (Rp)	Sumber Dana	Prioritas
						Tolok Ukur	Target	Tolok Ukur	Target	Tolok Ukur	Target				
(1)	(2)	(3)	(4)	(5)	(6)	(7)	(8)	(9)	(10)	(11)	(12)	(13)	(14)	(15)	(16)
					Darpin RT 04 RW 02 Desa Gunungsari Kec. Karanggayam										
					Kartareja RT 04 RW 02 Desa Gunungsari Kec. Karanggayam										
					Karsito RT 04 RW 02 Desa Gunungsari Kec. Karanggayam										
					Agus Prayitno RT 03 RW 02 Desa Gunungsari Kec. Karanggayam										
					Sairin RT 04 RW 02 Desa Gunungsari Kec. Karanggayam										
					Saimun RT 02 RW 02 Desa Gunungsari Kec. Karanggayam										
					Hartono RT 08 RW 02 Desa Gunungsari Kec. Karanggayam										
					Sukardi RT 02 RW 02 Desa Gunungsari Kec. Karanggayam										
					Mohamad Agus Sutomo RT 01 RW 03 Desa Gunungsari Kec. Karanggayam										
					Siadin RT 01 RW 03 Desa Gunungsari Kec. Karanggayam										
					Slamet Rianto RT 02 RW 03 Desa Gunungsari Kec. Karanggayam										
					Kasdiyanto RT 03 RW 03 Desa Gunungsari Kec. Karanggayam										

Nomor	Urusan/ Bidang/ Program / Kegiatan/ Sub Kegiatan	Prioritas Kabupaten	Prioritas Propinsi	Prioritas Nasional	Lokasi	Indikator						Keterangan Sub Kegiatan			
						Program		Kegiatan		Sub Kegiatan		Pagu Indikatif (Rp)	Prakiraan Maju (Rp)	Sumber Dana	Prioritas
						Tolok Ukur	Target	Tolok Ukur	Target	Tolok Ukur	Target				
(1)	(2)	(3)	(4)	(5)	(6)	(7)	(8)	(9)	(10)	(11)	(12)	(13)	(14)	(15)	(16)
					Satiman RT 01 RW 03 Desa Gunungsari Kec. Karanggayam										
					Sanmurji RT 02 RW 03 Desa Gunungsari Kec. Karanggayam										
					Kadim RT 09 RW 01 Desa Gunungsari Kec. Karanggayam										
					Slamet RT 06 RW 02 Desa Gunungsari Kec. Karanggayam										
					Sunarto RT 05 RW 03 Desa Gunungsari Kec. Karanggayam										
					Suradi RT 03 RW 03 Desa Gunungsari Kec. Karanggayam										
					Sarjono RT 01 RW 01 Desa Gunungsari Kec. Karanggayam										
					Waluyo RT 06 RW 01 Desa Gunungsari Kec. Karanggayam										
					Tawireja RT 06 RW 01 Desa Gunungsari Kec. Karanggayam										
					Tumin RT 08 RW 01 Desa Gunungsari Kec. Karanggayam										
					Slamet RT 08 RW 01 Desa Gunungsari Kec. Karanggayam										
					Edi Priyatin RT 08 RW 01 Desa Gunungsari Kec. Karanggayam										
					Dakim RT 04 RW 01 Desa Gunungsari Kec. Karanggayam										

Nomor	Urusan/ Bidang/ Program / Kegiatan/ Sub Kegiatan	Prioritas Kabupaten	Prioritas Propinsi	Prioritas Nasional	Lokasi	Indikator						Keterangan Sub Kegiatan			
						Program		Kegiatan		Sub Kegiatan		Pagu Indikatif (Rp)	Prakiraan Maju (Rp)	Sumber Dana	Prioritas
						Tolok Ukur	Target	Tolok Ukur	Target	Tolok Ukur	Target				
(1)	(2)	(3)	(4)	(5)	(6)	(7)	(8)	(9)	(10)	(11)	(12)	(13)	(14)	(15)	(16)
					Saimah RT 09 RW 01 Desa Gunungsari Kec. Karanggayam										
					Sugianto RT 09 RW 01 Desa Gunungsari Kec. Karanggayam										
					Suradi Kemojing RT 1 RW 1 Desa Kajoran Kec. Karanggayam										
					Juminah Kemojing RT 1 RW 1 Desa Kajoran Kec. Karanggayam										
					Salinem Kemojing RT 1 RW 1 Desa Kajoran Kec. Karanggayam										
					Amad Arifin Kemojing RT 1 RW 1 Desa Kajoran Kec. Karanggayam										
					Poniyem Kemojing RT 1 RW 1 Desa Kajoran Kec. Karanggayam										
					Hartoyo Kemojing RT 3 RW 1 Desa Kajoran Kec. Karanggayam										
					Hadisuwito RT 01 RW 01 Desa Kajoran Kec. Karanggayam										
					Suradi RT 02 RW 01 Desa Kajoran Kec. Karanggayam										
					Sanardi RT 03 RW 01 Desa Kajoran Kec. Karanggayam										
					Runtah RT 02 RW 02 Desa Kajoran Kec. Karanggayam										
					Sanmiyadi RT 03 RW 02 Desa Kajoran Kec. Karanggayam										

Nomor	Urusan/ Bidang/ Program / Kegiatan/ Sub Kegiatan	Prioritas Kabupaten	Prioritas Propinsi	Prioritas Nasional	Lokasi	Indikator						Keterangan Sub Kegiatan			
						Program		Kegiatan		Sub Kegiatan		Pagu Indikatif (Rp)	Prakiraan Maju (Rp)	Sumber Dana	Prioritas
						Tolok Ukur	Target	Tolok Ukur	Target	Tolok Ukur	Target				
(1)	(2)	(3)	(4)	(5)	(6)	(7)	(8)	(9)	(10)	(11)	(12)	(13)	(14)	(15)	(16)
					Surono RT 05 RW 02 Desa Kajoran Kec. Karanggayam										
					Sanrasid RT 05 RW 02 Desa Kajoran Kec. Karanggayam										
					Madsuroji RT 03 RW 03 Desa Kajoran Kec. Karanggayam										
					Mulyono RT 03 RW 03 Desa Kajoran Kec. Karanggayam										
					Kaisem RT 02 RW 04 Desa Kajoran Kec. Karanggayam										
					Suwandi RT 02 RW 04 Desa Kajoran Kec. Karanggayam										
					Sugeng Wahyudi RT 05 RW 04 Desa Kajoran Kec. Karanggayam										
					Jasimun RT 05 RW 04 Desa Kajoran Kec. Karanggayam										
					Salijan RT 02 RW 05 Desa Kajoran Kec. Karanggayam										
					Samidem RT 02 RW 05 Desa Kajoran Kec. Karanggayam										
					Ahmad Gunawan RT 02 RW 05 Desa Kajoran Kec. Karanggayam										
					Warno RT 03 RW 06 Desa Kajoran Kec. Karanggayam										
					Sumarno RT 05 RW 06 Desa Kajoran Kec. Karanggayam										

Nomor	Urusan/ Bidang/ Program / Kegiatan/ Sub Kegiatan	Prioritas Kabupaten	Prioritas Propinsi	Prioritas Nasional	Lokasi	Indikator						Keterangan Sub Kegiatan			
						Program		Kegiatan		Sub Kegiatan		Pagu Indikatif (Rp)	Prakiraan Maju (Rp)	Sumber Dana	Prioritas
						Tolok Ukur	Target	Tolok Ukur	Target	Tolok Ukur	Target				
(1)	(2)	(3)	(4)	(5)	(6)	(7)	(8)	(9)	(10)	(11)	(12)	(13)	(14)	(15)	(16)
					Warso RT 06 RW 06 Desa Kajoran Kec. Karanggayam										
					Wangsa Wirana RT 01 RW 07 Desa Kajoran Kec. Karanggayam										
					Murdianto RT 01 RW 07 Desa Kajoran Kec. Karanggayam										
					Dipakarya RT 01 RW 07 Desa Kajoran Kec. Karanggayam										
					Saidan RT 03 RW 07 Desa Kajoran Kec. Karanggayam										
					Madwintana RT 05 RW 07 Desa Kajoran Kec. Karanggayam										
					Mantani RT 02 RW 04 Dukuh Saman Desa Kalibening Kec. Karanggayam										
					Sarito Dukuh Kedung Sempor RW 03 RT 006 Desa Kalibening Kec. Karanggayam										
					Siti RT 02 RW 04 Dukuh Saman Desa Kalibening Kec. Karanggayam										
					Suhadi Dukuh Kaligua RW 03 RT 008 Desa Kalibening Kec. Karanggayam										
					Priyadi Dukuh Kaligua RW 03 RT 008 Desa Kalibening Kec. Karanggayam										

Nomor	Urusan/ Bidang/ Program / Kegiatan/ Sub Kegiatan	Prioritas Kabupaten	Prioritas Propinsi	Prioritas Nasional	Lokasi	Indikator						Keterangan Sub Kegiatan			
						Program		Kegiatan		Sub Kegiatan		Pagu Indikatif (Rp)	Prakiraan Maju (Rp)	Sumber Dana	Prioritas
						Tolok Ukur	Target	Tolok Ukur	Target	Tolok Ukur	Target				
(1)	(2)	(3)	(4)	(5)	(6)	(7)	(8)	(9)	(10)	(11)	(12)	(13)	(14)	(15)	(16)
					Samiharjo Dukuh Kedung Salam RW 03 RT 007 Desa Kalibening Kec. Karanggayam										
					Saikun Dukuh Kedung Sempor RW 03 RT 006 Desa Kalibening Kec. Karanggayam										
					Munarso Dukuh Kedung Salam RW 03 RT 007 Desa Kalibening Kec. Karanggayam										
					Dulah Sidik RT 02 RW 04 Dukuh Saman Desa Kalibening Kec. Karanggayam										
					Marsum Dukuh Semplep RW 04 RT 001 Desa Kalibening Kec. Karanggayam										
					Warsito Dukuh Kedung Salam RW 03 RT 007 Desa Kalibening Kec. Karanggayam										
					Rusmini Dukuh Sibopong RT 002 RW 03 Desa Kalibening Kec. Karanggayam										
					Eno Dk Sentul RW 03 RT 003 Desa Kalirejo Kec. Karanggayam										
					Priyanto Dukuh Kaliborang RW 05 RT 006 Desa Kalirejo Kec. Karanggayam										
					Salimin Dukuh Wanasari RT 002A RW 05 Desa Kalirejo Kec. Karanggayam										

Nomor	Urusan/ Bidang/ Program / Kegiatan/ Sub Kegiatan	Prioritas Kabupaten	Prioritas Propinsi	Prioritas Nasional	Lokasi	Indikator						Keterangan Sub Kegiatan			
						Program		Kegiatan		Sub Kegiatan		Pagu Indikatif (Rp)	Prakiraan Maju (Rp)	Sumber Dana	Prioritas
						Tolok Ukur	Target	Tolok Ukur	Target	Tolok Ukur	Target				
(1)	(2)	(3)	(4)	(5)	(6)	(7)	(8)	(9)	(10)	(11)	(12)	(13)	(14)	(15)	(16)
					Wasiyo Dk Lubang Mangir RW 05 RT 002B Desa Kalirejo Kec. Karanggayam										
					Dirwanto Dk Lubang Mangir RW 05 RT 002B Desa Kalirejo Kec. Karanggayam										
					Tumini RT 03 RW 02 Desa Karanggayam Kec. Karanggayam										
					Sartono Dukuh Karanggayam RW 02 RT 005 Desa Karanggayam Kec. Karanggayam										
					Madreja Dusun Kaliwuluh RT 03 RW 01 Desa Karanggayam Kec. Karanggayam										
					Minardi Dukuh Kaliwuluh RW 01 RT 005 Desa Karanggayam Kec. Karanggayam										
					Sajab Yoso Minarto RT 003 RW 02 Desa Karanggayam Kec. Karanggayam										
					Ahmad Susanto Dusun PuRWosari RT 002 RW 06 Desa Karanggayam Kec. Karanggayam										
					Minaryo Dukuh Kradenan RW 05 RT 003 Desa Karanggayam Kec. Karanggayam										
					Sanwintana RW 02 RT 01 Desa Karanggayam Kec. Karanggayam										

Nomor	Urusan/ Bidang/ Program / Kegiatan/ Sub Kegiatan	Prioritas Kabupaten	Prioritas Propinsi	Prioritas Nasional	Lokasi	Indikator						Keterangan Sub Kegiatan			
						Program		Kegiatan		Sub Kegiatan		Pagu Indikatif (Rp)	Prakiraan Maju (Rp)	Sumber Dana	Prioritas
						Tolok Ukur	Target	Tolok Ukur	Target	Tolok Ukur	Target				
(1)	(2)	(3)	(4)	(5)	(6)	(7)	(8)	(9)	(10)	(11)	(12)	(13)	(14)	(15)	(16)
					Titi Dusun PuRWodadi RW 03 RT 001 Desa Karanggayam Kec. Karanggayam										
					Sanwireja Dukuh PuRWosari RW 06 RT 004 Desa Karanggayam Kec. Karanggayam										
					Sartam Dusun Kradenan RW 05 RT 006 Desa Karanggayam Kec. Karanggayam										
					Ratmini RT 03 RW 01 Desa Karanggayam Kec. Karanggayam										
					Arsa Wintana RT 03 RW 01 Desa Karanggayam Kec. Karanggayam										
					Misran RT 01 RW 05 Desa Karanggayam Kec. Karanggayam										
					Sardi RT 01 RW 05 Desa Karanggayam Kec. Karanggayam										
					Sikun RT 03 RW 05 Desa Karanggayam Kec. Karanggayam										
					Misem Dukuh Polaman RW 03 RT 005 Desa Kebakalan Kec. Karanggayam										
					Sainem Dukuh Polaman RW 03 RT 002 Desa Kebakalan Kec. Karanggayam										
					Naisah Dukuh Polaman RT 05 RW 03 Desa Kebakalan Kec. Karanggayam										

Nomor	Urusan/ Bidang/ Program / Kegiatan/ Sub Kegiatan	Prioritas Kabupaten	Prioritas Propinsi	Prioritas Nasional	Lokasi	Indikator						Keterangan Sub Kegiatan			
						Program		Kegiatan		Sub Kegiatan		Pagu	Prakiraan	Sumber	Prioritas
						Tolok Ukur	Target	Tolok Ukur	Target	Tolok Ukur	Target	Indikatif (Rp)	Maju (Rp)	Dana	
(1)	(2)	(3)	(4)	(5)	(6)	(7)	(8)	(9)	(10)	(11)	(12)	(13)	(14)	(15)	(16)
					Kaswan Dukuh Polaman RT 05 RW 03 Desa Kebakalan Kec. Karanggayam										
					Siyam Dukuh Polaman RW 03 RT 05 Desa Kebakalan Kec. Karanggayam										
					Wiyem Dukuh Polaman RW 03 RT 004 Desa Kebakalan Kec. Karanggayam										
					Sumaryo Dk Polaman RT 01 RW 03 Desa Kebakalan Kec. Karanggayam										
					Siyah Dukuh Polaman RW 03 RT 004 Desa Kebakalan Kec. Karanggayam										
					Sudarto RT 01 RW 02 Desa Kebakalan Kec. Karanggayam										
					Ahmad Sukendar RT 01 RW 02 Desa Kebakalan Kec. Karanggayam										
					Mad Siran RT 02 RW 02 Desa Kebakalan Kec. Karanggayam										
					Supriyadi RT 02 RW 02 Desa Kebakalan Kec. Karanggayam										
					Semi RT 03 RW 02 Desa Kebakalan Kec. Karanggayam										
					Sarno Dukuh Watusodong RW 01 RT 003 Desa Pagebangan Kec. Karanggayam										

Nomor	Urusan/ Bidang/ Program / Kegiatan/ Sub Kegiatan	Prioritas Kabupaten	Prioritas Propinsi	Prioritas Nasional	Lokasi	Indikator						Keterangan Sub Kegiatan			
						Program		Kegiatan		Sub Kegiatan		Pagu Indikatif (Rp)	Prakiraan Maju (Rp)	Sumber Dana	Prioritas
						Tolok Ukur	Target	Tolok Ukur	Target	Tolok Ukur	Target				
(1)	(2)	(3)	(4)	(5)	(6)	(7)	(8)	(9)	(10)	(11)	(12)	(13)	(14)	(15)	(16)
					Yanto Saputra Dukuh Gunung Lanang RW 02 RT 003 Desa Pagebangan Kec. Karanggayam										
					Martowidadi Dukuh Watusodong RT.03 RW.01 Desa Pagebangan Kec. Karanggayam										
					Ngadimin Dukuh Pegalongan RW 02 RT 004 Desa Pagebangan Kec. Karanggayam										
					Sutono Dukuh Krajan RW 01 RT 001 Desa Pagebangan Kec. Karanggayam										
					Pujiman Dukuh Siloek RW 02 RT 001 Desa Pagebangan Kec. Karanggayam										
					Sobirin Dukun Krajan RT 01 RW 01 Desa Penimbun Kec. Karanggayam										
					Ratinah Dukuh Krajan RT 02 RW 03 Desa Penimbun Kec. Karanggayam										
					Sunarti Dukuh Krajan RT 02 RW 03 Desa Penimbun Kec. Karanggayam										
					Nasiyem Dukun Krajan RT 03 RW 03 Desa Penimbun Kec. Karanggayam										

Nomor	Urusan/ Bidang/ Program / Kegiatan/ Sub Kegiatan	Prioritas Kabupaten	Prioritas Propinsi	Prioritas Nasional	Lokasi	Indikator						Keterangan Sub Kegiatan			
						Program		Kegiatan		Sub Kegiatan		Pagu Indikatif (Rp)	Prakiraan Maju (Rp)	Sumber Dana	Prioritas
						Tolok Ukur	Target	Tolok Ukur	Target	Tolok Ukur	Target				
(1)	(2)	(3)	(4)	(5)	(6)	(7)	(8)	(9)	(10)	(11)	(12)	(13)	(14)	(15)	(16)
					Rusiman Dukun Krajan RT 03 RW 03 Desa Penimbun Kec. Karanggayam										
					Mardisah Dukuh Krajan RT 04 RW 01 Desa Penimbun Kec. Karanggayam										
					Misno Dukuh Krajan RT 04 RW 03 Desa Penimbun Kec. Karanggayam										
					Sanwardi Dukuh Krajan RT 05 RW 03 Desa Penimbun Kec. Karanggayam										
					Samiarjo Dukuh Krajan RT 05 RW 03 Desa Penimbun Kec. Karanggayam										
					Tasinah Dukuh Prapatan RT 01 RW 0 Desa Penimbun Kec. Karanggayam										
					Payem Dukuh Prapatan Rw 03 Rt 001 Desa Penimbun Kec. Karanggayam										
					Satimun Dukuh Krajan Rw 03 Rt 005 Desa Penimbun Kec. Karanggayam										
					Mohamad Tukirno Dusun Prapatan Rw 04 Rt 004 Desa Penimbun Kec. Karanggayam										
					Nasirun Rt 01/04 Desa Penimbun Kec. Karanggayam										

Nomor	Urusan/ Bidang/ Program / Kegiatan/ Sub Kegiatan	Prioritas Kabupaten	Prioritas Propinsi	Prioritas Nasional	Lokasi	Indikator						Keterangan Sub Kegiatan			
						Program		Kegiatan		Sub Kegiatan		Pagu Indikatif (Rp)	Prakiraan Maju (Rp)	Sumber Dana	Prioritas
						Tolok Ukur	Target	Tolok Ukur	Target	Tolok Ukur	Target				
(1)	(2)	(3)	(4)	(5)	(6)	(7)	(8)	(9)	(10)	(11)	(12)	(13)	(14)	(15)	(16)
					Triyanto Dukuh Prapatan Rw 04 Rt 001 Desa Penimbun Kec. Karanggayam										
					Muslihun Dukuh Prapatan Rw 02 Rt 005 Desa Penimbun Kec. Karanggayam										
					Pujiwanto Dusun Krajan Rw 01 Rt 004 Desa Penimbun Kec. Karanggayam										
					Suryanom Dukuh Prapatan Rw 02 Rt 005 Desa Penimbun Kec. Karanggayam										
					Mantareja Dukuh Prapatan Rw 02 Rt 003 Desa Penimbun Kec. Karanggayam										
					Sanmiarja Dukuh Prapatan Rw 02 Rt 005 Desa Penimbun Kec. Karanggayam										
					Misah Dusun Sikebo RT 07 RW 04 Desa Selogiri Kec. Karanggayam										
					Tomo Dk Sirnabaya RT 003 RW 02 Desa Selogiri Kec. Karanggayam										
					Suwardi Dukuh Gentol RW 02 RT 002 Desa Selogiri Kec. Karanggayam										
					Sono Dk Sirnabaya RT 003 RW 02 Desa Selogiri Kec. Karanggayam										

Nomor	Urusan/ Bidang/ Program / Kegiatan/ Sub Kegiatan	Prioritas Kabupaten	Prioritas Propinsi	Prioritas Nasional	Lokasi	Indikator						Keterangan Sub Kegiatan			
						Program		Kegiatan		Sub Kegiatan		Pagu Indikatif (Rp)	Prakiraan Maju (Rp)	Sumber Dana	Prioritas
						Tolok Ukur	Target	Tolok Ukur	Target	Tolok Ukur	Target				
(1)	(2)	(3)	(4)	(5)	(6)	(7)	(8)	(9)	(10)	(11)	(12)	(13)	(14)	(15)	(16)
					Turisah Dukuh Karangnangka RT08 RW03 Desa Selogiri Kec. Karanggayam										
					Sunardi Dukuh Sijeruk RT 003 RW 04 Desa Selogiri Kec. Karanggayam										
					Ratam Dusun Sikebo RT 004 RW 04 Desa Selogiri Kec. Karanggayam										
					Sanyasa Dk Sirnabaya RT 003 RW 02 Desa Selogiri Kec. Karanggayam										
					Waherun Dukuh Petek RW 03 RT 009 Desa Selogiri Kec. Karanggayam										
					Samiarsa Dk Sirnabaya RT 003 RW 02 Desa Selogiri Kec. Karanggayam										
					Naslim RT.02 RW.03 Desa Selogiri Kec. Karanggayam										
					Siswo Prayitno Dukuh Gobang RT 002 RW 04 Desa Selogiri Kec. Karanggayam										
					Kasiyem Dk Panjer RT 04 RW 04 Desa Banioro Kec. Karangsambung										
					Sutinah Dk Panjer RW 04 RT 003 Desa Banioro Kec. Karangsambung										
					Sunardi Dk Panjer RT 03 RW 04 Desa Banioro Kec. Karangsambung										

Nomor	Urusan/ Bidang/ Program / Kegiatan/ Sub Kegiatan	Prioritas Kabupaten	Prioritas Propinsi	Prioritas Nasional	Lokasi	Indikator						Keterangan Sub Kegiatan			
						Program		Kegiatan		Sub Kegiatan		Pagu Indikatif (Rp)	Prakiraan Maju (Rp)	Sumber Dana	Prioritas
						Tolok Ukur	Target	Tolok Ukur	Target	Tolok Ukur	Target				
(1)	(2)	(3)	(4)	(5)	(6)	(7)	(8)	(9)	(10)	(11)	(12)	(13)	(14)	(15)	(16)
					Hari Suanto Dukuh Gua RW 01 RT 001 Desa Kaligending Kec. Karangsambung										
					Nur Falah Dukuh Sirogol RW 02 RT 004 Desa Kaligending Kec. Karangsambung										
					Abdul Kohar Dukuh Gua RW 01 RT 001 Desa Kaligending Kec. Karangsambung										
					Legiman Sugondo Dukuh Gua RW 01 RT 001 Desa Kaligending Kec. Karangsambung										
					Ahmad Syarifudin Dukuh Gua RW 01 RT 001 Desa Kaligending Kec. Karangsambung										
					Amad Kempul RW 04 RT 005 Desa Kaligending Kec. Karangsambung										
					Raden Sugeng Rahayu Dukuh Kuwu RW 02 RT 002 Desa Kaligending Kec. Karangsambung										
					Suradi Dukuh Kraminan RT 05 RW 01 Desa Kaligending Kec. Karangsambung										
					Dede Rudi Hartono Kempul RT 001 RW 04 Desa Kaligending Kec. Karangsambung										
					Torikin Dukuh Sirogol RT 03 RW 02 Desa Kaligending Kec. Karangsambung										

Nomor	Urusan/ Bidang/ Program / Kegiatan/ Sub Kegiatan	Prioritas Kabupaten	Prioritas Propinsi	Prioritas Nasional	Lokasi	Indikator						Keterangan Sub Kegiatan			
						Program		Kegiatan		Sub Kegiatan		Pagu Indikatif (Rp)	Prakiraan Maju (Rp)	Sumber Dana	Prioritas
						Tolok Ukur	Target	Tolok Ukur	Target	Tolok Ukur	Target				
(1)	(2)	(3)	(4)	(5)	(6)	(7)	(8)	(9)	(10)	(11)	(12)	(13)	(14)	(15)	(16)
					Siadan Dukuh Sirogol RW 02 RT 003 Desa Kaligending Kec. Karangsambung										
					Sukur Arifudin Dukuh Gua RW 01 RT 001 Desa Kaligending Kec. Karangsambung										
					Madarum Dukuh Gayam RW 01 RT 003 Desa Kaligending Kec. Karangsambung										
					Nakum Nurwahidin Dukuh Kempul RW 04 RT 005 Desa Kaligending Kec. Karangsambung										
					Darno RT 02 RW 01 Desa Langse Kec. Karangsambung										
					Sumiyati RT 03 RW 02 Desa Langse Kec. Karangsambung										
					Wasito RT 04 RW 02 Desa Langse Kec. Karangsambung										
					Rebin Riyanto RT 01 RW 02 Desa Langse Kec. Karangsambung										
					Daliman RT 04 RW 02 Desa Langse Kec. Karangsambung										
					Mukinah RT 01 RW 02 Desa Langse Kec. Karangsambung										
					Rasiyem RT 01 RW 03 Desa Langse Kec. Karangsambung										

Nomor	Urusan/ Bidang/ Program / Kegiatan/ Sub Kegiatan	Prioritas Kabupaten	Prioritas Propinsi	Prioritas Nasional	Lokasi	Indikator						Keterangan Sub Kegiatan			
						Program		Kegiatan		Sub Kegiatan		Pagu Indikatif (Rp)	Prakiraan Maju (Rp)	Sumber Dana	Prioritas
						Tolok Ukur	Target	Tolok Ukur	Target	Tolok Ukur	Target				
(1)	(2)	(3)	(4)	(5)	(6)	(7)	(8)	(9)	(10)	(11)	(12)	(13)	(14)	(15)	(16)
					Suyadi RT 01 RW 08 Desa Plumbon Kec. Karangsambung										
					Turiman RT 02 RW 08 Desa Plumbon Kec. Karangsambung										
					Sanmardi RT 02 RW 08 Desa Plumbon Kec. Karangsambung										
					Daryati RT 02 RW 08 Desa Plumbon Kec. Karangsambung										
					Masnen RT 02 RW 08 Desa Plumbon Kec. Karangsambung										
					Samiarso RT 02 RW 08 Desa Plumbon Kec. Karangsambung										
					Enthus RT 02 RW 08 Desa Plumbon Kec. Karangsambung										
					Suheri RT 02 RW 08 Desa Plumbon Kec. Karangsambung										
					Ratini RT 02 RW 08 Desa Plumbon Kec. Karangsambung										
					Minem RT 01 RW 08 Desa Plumbon Kec. Karangsambung										
					Kosod RT 02 RW 08 Desa Plumbon Kec. Karangsambung										
					Samsuri RT 02 RW 08 Desa Plumbon Kec. Karangsambung										
					Maryudi RT 03 RW 01 Desa Plumbon Kec. Karangsambung										

Nomor	Urusan/ Bidang/ Program / Kegiatan/ Sub Kegiatan	Prioritas Kabupaten	Prioritas Propinsi	Prioritas Nasional	Lokasi	Indikator						Keterangan Sub Kegiatan			
						Program		Kegiatan		Sub Kegiatan		Pagu Indikatif (Rp)	Prakiraan Maju (Rp)	Sumber Dana	Prioritas
						Tolok Ukur	Target	Tolok Ukur	Target	Tolok Ukur	Target				
(1)	(2)	(3)	(4)	(5)	(6)	(7)	(8)	(9)	(10)	(11)	(12)	(13)	(14)	(15)	(16)
					Supriyatin RT 02 RW 01 Desa Pujotirto Kec. Karangsambung										
					Tirto Pawiro RT 04 RW 01 Desa Pujotirto Kec. Karangsambung										
					Maryati RT 04 RW 05 Desa Pujotirto Kec. Karangsambung										
					Sudikin RT 04 RW 05 Desa Pujotirto Kec. Karangsambung										
					Solehan RT 04 RW 05 Desa Pujotirto Kec. Karangsambung										
					Sanmunadi RT 01 RW 01 Desa Candiwulan Kec. Kebumen										
					Tirtorejo RT 01 RW 03 Desa Candiwulan Kec. Kebumen										
					Pramono Sugiarto RT 04 RW 03 Desa Candiwulan Kec. Kebumen										
					Sujiono RT 05 RW 03 Desa Gemeksekti Kec. Kebumen										
					Siti Khotibah RT 08 RW 03 Desa Gemeksekti Kec. Kebumen										
					Heri Yulianto RT 05 RW 01 Desa Gemeksekti Kec. Kebumen										
					Subardan RT 01 RW 02 Desa Gemeksekti Kec. Kebumen										
					Ariyanto RT 09 RW 03 Desa Gemeksekti Kec. Kebumen										

Nomor	Urusan/ Bidang/ Program / Kegiatan/ Sub Kegiatan	Prioritas Kabupaten	Prioritas Propinsi	Prioritas Nasional	Lokasi	Indikator						Keterangan Sub Kegiatan			
						Program		Kegiatan		Sub Kegiatan		Pagu Indikatif (Rp)	Prakiraan Maju (Rp)	Sumber Dana	Prioritas
						Tolok Ukur	Target	Tolok Ukur	Target	Tolok Ukur	Target				
(1)	(2)	(3)	(4)	(5)	(6)	(7)	(8)	(9)	(10)	(11)	(12)	(13)	(14)	(15)	(16)
					Ali Tarmizi RT 04 RW 03 Desa Gemeksekti Kec. Kebumen										
					Manisah RT 07 RW 01 Desa Gemeksekti Kec. Kebumen										
					Toyo Seseno RT 03 RW 03 Desa Kalibagor Kec. Kebumen										
					Mudakir RT 01 RW 03 Desa Kalibagor Kec. Kebumen										
					Miskan RT 01 RW 01 Desa Kalibagor Kec. Kebumen										
					Moh. Haris Taufik RT 03 RW 03 Desa Kalibagor Kec. Kebumen										
					Mokhamad Rohman RT 01 RW 02 Desa Kalibagor Kec. Kebumen										
					Sayudi RT 01 RW 02 Desa Kalibagor Kec. Kebumen										
					Mohamad Yani RT 01 RW 02 Desa Kalibagor Kec. Kebumen										
					Sarjono RT 02 RW 07 Desa Kalirejo Kec. Kebumen										
					Masrur RT 01 RW 05 Desa Kalirejo Kec. Kebumen										
					Rifki Yulianto RT 03 RW 02 Desa Roworejo Kec. Kebumen										
					Amad Koyim RT 03 RW 04 Desa Roworejo Kec. Kebumen										

Nomor	Urusan/ Bidang/ Program / Kegiatan/ Sub Kegiatan	Prioritas Kabupaten	Prioritas Propinsi	Prioritas Nasional	Lokasi	Indikator						Keterangan Sub Kegiatan			
						Program		Kegiatan		Sub Kegiatan		Pagu Indikatif (Rp)	Prakiraan Maju (Rp)	Sumber Dana	Prioritas
						Tolok Ukur	Target	Tolok Ukur	Target	Tolok Ukur	Target				
(1)	(2)	(3)	(4)	(5)	(6)	(7)	(8)	(9)	(10)	(11)	(12)	(13)	(14)	(15)	(16)
					Rusyadi RT 01 RW 01 Desa Roworejo Kec. Kebumen										
					Sutarno RT 01 RW 01 Desa Roworejo Kec. Kebumen										
					Siti Fatimah RT 02 RW 01 Desa Sumberadi Kec. Kebumen										
					Kuwat Walyono Dusun Kemangunan RT. 01 RW. 01 Desa Bumiharjo Kec. Klirong										
					Tusirun Dusun Kemangunan RT. 01 RW. 01 Desa Bumiharjo Kec. Klirong										
					Slamet Dulrohman Dusun Kemangunan RT. 01 RW. 01 Desa Bumiharjo Kec. Klirong										
					Slamet Dusun Binangun RT. 02 RW. 05 Desa Bumiharjo Kec. Klirong										
					Dedi Sutomo Dusun Kemangunan RT. 01 RW. 01 Desa Bumiharjo Kec. Klirong										
					Solatin RT 02 RW 07 Desa Kedungwinangun Kec. Klirong										
					Ernawati RT 02 RW 05 Desa Kedungwinangun Kec. Klirong										
					Kasminah RT 02 RW 06 Desa Kedungwinangun Kec. Klirong										

Nomor	Urusan/ Bidang/ Program / Kegiatan/ Sub Kegiatan	Prioritas Kabupaten	Prioritas Propinsi	Prioritas Nasional	Lokasi	Indikator						Keterangan Sub Kegiatan			
						Program		Kegiatan		Sub Kegiatan		Pagu Indikatif (Rp)	Prakiraan Maju (Rp)	Sumber Dana	Prioritas
						Tolok Ukur	Target	Tolok Ukur	Target	Tolok Ukur	Target				
(1)	(2)	(3)	(4)	(5)	(6)	(7)	(8)	(9)	(10)	(11)	(12)	(13)	(14)	(15)	(16)
					Muharto RT 02 RW 08 Desa Kedungwinangun Kec. Klirong										
					Solatun RT 01 RW 02 Desa Kedungwinangun Kec. Klirong										
					Kasmunah RT 02 RW 03 Desa Kedungwinangun Kec. Klirong										
					Nur Baniyah RT 02 RW 03 Desa Kedungwinangun Kec. Klirong										
					Basiroh RT 03 RW 06 Desa Kedungwinangun Kec. Klirong										
					Siti Sabarotun RT 03 RW 01 Desa Kedungwinangun Kec. Klirong										
					Markus RT 01 RW 01 Desa Kedungwinangun Kec. Klirong										
					Churaesin RT 03 RW 05 Desa Kedungwinangun Kec. Klirong										
					Nurhidayat RT 03 RW 05 Desa Kedungwinangun Kec. Klirong										
					Siti Maryamah RT 02 RW 07 Desa Kedungwinangun Kec. Klirong										
					Suparyadi RT 01 RW 06 Desa Kedungwinangun Kec. Klirong										
					Wigit Adi Kamseno RT 02 RW 01 Desa Kedungwinangun Kec. Klirong										

Nomor	Urusan/ Bidang/ Program / Kegiatan/ Sub Kegiatan	Prioritas Kabupaten	Prioritas Propinsi	Prioritas Nasional	Lokasi	Indikator						Keterangan Sub Kegiatan			
						Program		Kegiatan		Sub Kegiatan		Pagu Indikatif (Rp)	Prakiraan Maju (Rp)	Sumber Dana	Prioritas
						Tolok Ukur	Target	Tolok Ukur	Target	Tolok Ukur	Target				
(1)	(2)	(3)	(4)	(5)	(6)	(7)	(8)	(9)	(10)	(11)	(12)	(13)	(14)	(15)	(16)
					Sopiyah RT 01 RW 01 Desa Kedungwinangun Kec. Klirong										
					Suratno RT 02 RW 08 Desa Kedungwinangun Kec. Klirong										
					Sumarno RT 02 RW 02 Desa Kedungwinangun Kec. Klirong										
					Sumedi RT 01 RW 08 Desa Kedungwinangun Kec. Klirong										
					Suratmi RT 01 RW 01 Desa Kedungwinangun Kec. Klirong										
					Karminah RT 01 RW 06 Desa Kedungwinangun Kec. Klirong										
					Sunarto RT 04 RW 01 Desa Klegenrejo Kec. Klirong										
					Maryo RT 02 RW 03 Desa Klegenrejo Kec. Klirong										
					Sutoro RT 02 RW 02 Desa Klegenrejo Kec. Klirong										
					Saroji RT 01 RW 01 Desa Klegenrejo Kec. Klirong										
					Sardi RT 01 RW 03 Desa Klegenrejo Kec. Klirong										
					Sarman RT 01 RW 03 Desa Klegenrejo Kec. Klirong										
					Ratiman RT 02 RW 03 Desa Klegenrejo Kec. Klirong										
					Sulardi RT 03 RW 01 Desa Klegenwonosari Kec. Klirong										

Nomor	Urusan/ Bidang/ Program / Kegiatan/ Sub Kegiatan	Prioritas Kabupaten	Prioritas Propinsi	Prioritas Nasional	Lokasi	Indikator						Keterangan Sub Kegiatan			
						Program		Kegiatan		Sub Kegiatan		Pagu Indikatif (Rp)	Prakiraan Maju (Rp)	Sumber Dana	Prioritas
						Tolok Ukur	Target	Tolok Ukur	Target	Tolok Ukur	Target				
(1)	(2)	(3)	(4)	(5)	(6)	(7)	(8)	(9)	(10)	(11)	(12)	(13)	(14)	(15)	(16)
					Salimun RT 02 RW 03 Desa Klegenwonosari Kec. Klirong										
					Mat Budiyanto Dukuh Kalireja RT. 03 RW. 03 Desa Klirong Kec. Klirong										
					Karsilah Dukuh Ketapen RT. 03 RW. 04 Desa Klirong Kec. Klirong										
					Sarlan Dukuh Muktireja RT. 02 RW. 01 Desa Klirong Kec. Klirong										
					Sunarto Dukuh Muktireja RT. 02 RW. 01 Desa Klirong Kec. Klirong										
					Saring Santoso RT 04 RW 03 Desa Tanggulangin Kec. Klirong										
					Susi Susilowati RT 01 RW 05 Desa Tanggulangin Kec. Klirong										
					Akhmad Sumarto RT 02 RW 05 Desa Tanggulangin Kec. Klirong										
					Suwarno RT 03 RW 06 Desa Tanggulangin Kec. Klirong										
					Sukirno RT 03 RW 05 Desa Tanggulangin Kec. Klirong										
					Mad Suharjo/Ratimin RT 03 RW 05 Desa Tanggulangin Kec. Klirong										
					Samirah RT 02 RW 04 Desa Tanggulangin Kec. Klirong										
					Sri Purwanti RT 01 RW 04 Desa Tanggulangin Kec. Klirong										

Nomor	Urusan/ Bidang/ Program / Kegiatan/ Sub Kegiatan	Prioritas Kabupaten	Prioritas Propinsi	Prioritas Nasional	Lokasi	Indikator						Keterangan Sub Kegiatan			
						Program		Kegiatan		Sub Kegiatan		Pagu Indikatif (Rp)	Prakiraan Maju (Rp)	Sumber Dana	Prioritas
						Tolok Ukur	Target	Tolok Ukur	Target	Tolok Ukur	Target				
(1)	(2)	(3)	(4)	(5)	(6)	(7)	(8)	(9)	(10)	(11)	(12)	(13)	(14)	(15)	(16)
					Suradi Mufti Dk. Bowana Rt 03/01 Desa Wotbuono Kec. Klirong										
					Marsono Dk. Bowana Rt 03/01 Desa Wotbuono Kec. Klirong										
					Abdul Cholik Dk. Bowana Rt 03/01 Desa Wotbuono Kec. Klirong										
					Maidah Dk. Ingas Rt 02/02 Desa Wotbuono Kec. Klirong										
					Muhaimin Dk. Ingas Rt 02/02 Desa Wotbuono Kec. Klirong										
					Rochiman Dk. Wotgalih Rt 02/03 Desa Wotbuono Kec. Klirong										
					Sukono Dk. Wotgalih 01/03 Desa Wotbuono Kec. Klirong										
					Mujaeri Dk.Bowana 02/01 Desa Wotbuono Kec. Klirong										
					Sutrisno Dk. Bowana 03/01 Desa Wotbuono Kec. Klirong										
					Bajuri Dk.Ingas 02/01 Desa Wotbuono Kec. Klirong										
					Tri Pujiono Dk.Bowana 03/01 Desa Wotbuono Kec. Klirong										
					Darmuji Dk.Wotgalih 02/03 Desa Wotbuono Kec. Klirong										
					Maryono Dk.Wotgalih 01/03 Desa Wotbuono Kec. Klirong										

Nomor	Urusan/ Bidang/ Program / Kegiatan/ Sub Kegiatan	Prioritas Kabupaten	Prioritas Propinsi	Prioritas Nasional	Lokasi	Indikator						Keterangan Sub Kegiatan			
						Program		Kegiatan		Sub Kegiatan		Pagu Indikatif (Rp)	Prakiraan Maju (Rp)	Sumber Dana	Prioritas
						Tolok Ukur	Target	Tolok Ukur	Target	Tolok Ukur	Target				
(1)	(2)	(3)	(4)	(5)	(6)	(7)	(8)	(9)	(10)	(11)	(12)	(13)	(14)	(15)	(16)
					Masiem Dk. Wotgalih 02/03 Desa Wotbuono Kec. Klirong										
					Pasiyah Dk.Wotgalih 02/03 Desa Wotbuono Kec. Klirong										
					Andi Purnomo Dk. Bowana 03/01 Desa Jlegiwinangun Kec. Kutowinangun										
					Bibit Santoso RT 03 RW 03 Desa Jlegiwinangun Kec. Kutowinangun										
					Partini RT 03 RW 03 Desa Jlegiwinangun Kec. Kutowinangun										
					Surip RT 01 RW 01 Desa Jlegiwinangun Kec. Kutowinangun										
					Komarudin RT 01 RW 01 Desa Karangsari Kec. Kutowinangun										
					Asngari RT 04 RW 01 Desa Karangsari Kec. Kutowinangun										
					Purwanto RT 01 RW 03 Desa Korowelang Kec. Kutowinangun										
					Ngadiyem Dukuh Doplang Rt 001 Rw 03 Desa Korowelang Kec. Kutowinangun										
					Tumiran Dukuh Doplang Rt 001 Rw 03 Desa Korowelang Kec. Kutowinangun										

Nomor	Urusan/ Bidang/ Program / Kegiatan/ Sub Kegiatan	Prioritas Kabupaten	Prioritas Propinsi	Prioritas Nasional	Lokasi	Indikator						Keterangan Sub Kegiatan			
						Program		Kegiatan		Sub Kegiatan		Pagu Indikatif (Rp)	Prakiraan Maju (Rp)	Sumber Dana	Prioritas
						Tolok Ukur	Target	Tolok Ukur	Target	Tolok Ukur	Target				
(1)	(2)	(3)	(4)	(5)	(6)	(7)	(8)	(9)	(10)	(11)	(12)	(13)	(14)	(15)	(16)
					Dulah Isman Dukuh Doplang Rt 001 Rw 03 Desa Korowelang Kec. Kutowinangun										
					Mad Marno Dukuh Kaligayam Rw 01 Rt 002 Desa Korowelang Kec. Kutowinangun										
					Sumardi RT 01 RW 06 Desa Kutowinangun Kec. Kutowinangun										
					Wagiran RT 03 RW 04 Desa Pejagatan Kec. Kutowinangun										
					Poniran RT 01 RW 04 Desa Tanjungsari Kec. Kutowinangun										
					Darni RT 01 RW 01 Desa Triwarno Kec. Kutowinangun										
					Abdurrohman RT 03 RW 05 Desa Triwarno Kec. Kutowinangun										
					Sutarno RT 01 RW 06 Desa Ungaran Kec. Kutowinangun										
					Sunaryo RT 01 RW 03 Desa Gunungmujil Kec. Kuwarasan										
					Amdani RT 03 RW 03 Desa Gunungmujil Kec. Kuwarasan										
					Rebin RT 01 RW 04 Desa Gunungmujil Kec. Kuwarasan										
					Dirun RT 01 RW 06 Desa Gunungmujil Kec. Kuwarasan										

Nomor	Urusan/ Bidang/ Program / Kegiatan/ Sub Kegiatan	Prioritas Kabupaten	Prioritas Propinsi	Prioritas Nasional	Lokasi	Indikator						Keterangan Sub Kegiatan			
						Program		Kegiatan		Sub Kegiatan		Pagu Indikatif (Rp)	Prakiraan Maju (Rp)	Sumber Dana	Prioritas
						Tolok Ukur	Target	Tolok Ukur	Target	Tolok Ukur	Target				
(1)	(2)	(3)	(4)	(5)	(6)	(7)	(8)	(9)	(10)	(11)	(12)	(13)	(14)	(15)	(16)
					Mokh Zen RT 04 RW 01 Desa Harjodowo Kec. Kuwarasan										
					Wagiyanto RT 01 RW 01 Desa Harjodowo Kec. Kuwarasan										
					Rasito RT 04 RW 01 Desa Harjodowo Kec. Kuwarasan										
					Sus Handoko RT 02 RW 04 Desa Kalipurwo Kec. Kuwarasan										
					Daroji RT 02 RW 01 Desa Kalipurwo Kec. Kuwarasan										
					Soimun RT 02 RW 01 Desa Kalipurwo Kec. Kuwarasan										
					Masinem RT 03 RW 02 Desa Kalipurwo Kec. Kuwarasan										
					Agus Mulyana RT 03 RW 02 Desa Kuwarasan Kec. Kuwarasan										
					Mustolih RT 01 RW 01 Desa Lemahduwur Kec. Kuwarasan										
					Heru Susanto RT 01 RW 03 Desa Madureso Kec. Kuwarasan										
					Sarikin RT 02 RW 01 Desa Madureso Kec. Kuwarasan										
					Nur Sodik RT 01 RW 01 Desa Pondokgebangsari Kec. Kuwarasan										
					Sartimah RT 04 RW 02 Desa Pondokgebangsari Kec. Kuwarasan										

Nomor	Urusan/ Bidang/ Program / Kegiatan/ Sub Kegiatan	Prioritas Kabupaten	Prioritas Propinsi	Prioritas Nasional	Lokasi	Indikator						Keterangan Sub Kegiatan			
						Program		Kegiatan		Sub Kegiatan		Pagu Indikatif (Rp)	Prakiraan Maju (Rp)	Sumber Dana	Prioritas
						Tolok Ukur	Target	Tolok Ukur	Target	Tolok Ukur	Target				
(1)	(2)	(3)	(4)	(5)	(6)	(7)	(8)	(9)	(10)	(11)	(12)	(13)	(14)	(15)	(16)
					Samsudin RT 03 RW 03 Desa Pondokgebangsari Kec. Kuwarasan										
					Besar Riyadi RT 01 RW 04 Desa Sawangan Kec. Kuwarasan										
					Sarwo Edi RT 02 RW 05 Desa Sawangan Kec. Kuwarasan										
					Heri Setyawan Pondok Gede 5/1 Desa Sawangan Kec. Kuwarasan										
					Suradi Dukuh Puradadi Rw 02 Rt 004 Desa Sawangan Kec. Kuwarasan										
					Dulrosid Dukuh Kedawung Rw 03 Rt 001 Desa Sawangan Kec. Kuwarasan										
					Suyadi Rt 01 Rw 003 Sawangan Desa Sawangan Kec. Kuwarasan										
					Yudi Aswanto Dukuh Sigong Rt 02 Rw 03 Desa Sawangan Kec. Kuwarasan										
					Tuniyah Dukuh Kedawung Rt 001 Rw 02 Desa Sawangan Kec. Kuwarasan										
					Sarikem Dukuh Kedawung Rw 03 Rt 001 Desa Sawangan Kec. Kuwarasan										

Nomor	Urusan/ Bidang/ Program / Kegiatan/ Sub Kegiatan	Prioritas Kabupaten	Prioritas Propinsi	Prioritas Nasional	Lokasi	Indikator						Keterangan Sub Kegiatan			
						Program		Kegiatan		Sub Kegiatan		Pagu Indikatif (Rp)	Prakiraan Maju (Rp)	Sumber Dana	Prioritas
						Tolok Ukur	Target	Tolok Ukur	Target	Tolok Ukur	Target				
(1)	(2)	(3)	(4)	(5)	(6)	(7)	(8)	(9)	(10)	(11)	(12)	(13)	(14)	(15)	(16)
					Ramiyah Dusun Sawangan Rt 001 Rw 04 Desa Sawangan Kec. Kuwarasan										
					Suyodi RT 01 RW 01 Desa Kertodeso Kec. Mirit										
					Rusono RT 01 RW 01 Desa Kertodeso Kec. Mirit										
					Yusman Saptono Aji RT 01 RW 01 Desa Kertodeso Kec. Mirit										
					Sahid RT 01 RW 01 Desa Kertodeso Kec. Mirit										
					Watiyem RT 01 RW 01 Desa Kertodeso Kec. Mirit										
					Warso Dimejo RT 03 RW 01 Desa Kertodeso Kec. Mirit										
					Sukinah RT 03 RW 01 Desa Kertodeso Kec. Mirit										
					Rofingah RT 03 RW 01 Desa Kertodeso Kec. Mirit										
					Ngadino RT 03 RW 01 Desa Kertodeso Kec. Mirit										
					Supriyono RT 03 RW 01 Desa Kertodeso Kec. Mirit										
					Wasis RT 03 RW 01 Desa Kertodeso Kec. Mirit										
					Susiatno RT 05 RW 01 Desa Kertodeso Kec. Mirit										
					Suparjo RT 06 RW 01 Desa Kertodeso Kec. Mirit										
					Kholidin RT 06 RW 01 Desa Kertodeso Kec. Mirit										
					Warsino RT 07 RW 01 Desa Kertodeso Kec. Mirit										
					Sumo Dikaryo RT 05 RW 02 Desa Kertodeso Kec. Mirit										

Nomor	Urusan/ Bidang/ Program / Kegiatan/ Sub Kegiatan	Prioritas Kabupaten	Prioritas Propinsi	Prioritas Nasional	Lokasi	Indikator						Keterangan Sub Kegiatan			
						Program		Kegiatan		Sub Kegiatan		Pagu Indikatif (Rp)	Prakiraan Maju (Rp)	Sumber Dana	Prioritas
						Tolok Ukur	Target	Tolok Ukur	Target	Tolok Ukur	Target				
(1)	(2)	(3)	(4)	(5)	(6)	(7)	(8)	(9)	(10)	(11)	(12)	(13)	(14)	(15)	(16)
					Taifur RT 05 RW 02 Desa Kertodeso Kec. Mirit										
					M Ahmadi RT 04 RW 03 Desa Kertodeso Kec. Mirit										
					Mahmmudin RT 04 RW 03 Desa Kertodeso Kec. Mirit										
					Fatoni RT 05 RW 03 Desa Kertodeso Kec. Mirit										
					Sumardi RT 06 RW 03 Desa Kertodeso Kec. Mirit										
					Darjani RT 06 RW 03 Desa Kertodeso Kec. Mirit										
					Marti RT 07 RW 03 Desa Kertodeso Kec. Mirit										
					Wahyu Endro Saputro RT 01 RW 03 Desa Kertodeso Kec. Mirit										
					Karsini RT 01 RW 03 Desa Kertodeso Kec. Mirit										
					Rouf RT 02 RW 03 Desa Kertodeso Kec. Mirit										
					Saijem RT 01 RW 01 Desa Kertodeso Kec. Mirit										
					Amad Saidi Dukuh Lengkong Rt 002 Rw 01 Desa Lembupurwo Kec. Mirit										
					Ma'Mum Pejaten Rt 2/3 Desa Lembupurwo Kec. Mirit										
					Ponirin Dukuh Pejaten Rw 03 Rt 002 Desa Lembupurwo Kec. Mirit										
					Rono Senjoyo Lengkong Malang Rt 001 Rw 02 Desa Lembupurwo Kec. Mirit										

Nomor	Urusan/ Bidang/ Program / Kegiatan/ Sub Kegiatan	Prioritas Kabupaten	Prioritas Propinsi	Prioritas Nasional	Lokasi	Indikator						Keterangan Sub Kegiatan			
						Program		Kegiatan		Sub Kegiatan		Pagu Indikatif (Rp)	Prakiraan Maju (Rp)	Sumber Dana	Prioritas
						Tolok Ukur	Target	Tolok Ukur	Target	Tolok Ukur	Target				
(1)	(2)	(3)	(4)	(5)	(6)	(7)	(8)	(9)	(10)	(11)	(12)	(13)	(14)	(15)	(16)
					Samsudin Dukuh Tlogo Gunung Rw 05 Rt 001 Desa Lembupurwo Kec. Mirit										
					Ridwan Lengkong Rt 04 Rw 01 Desa Lembupurwo Kec. Mirit										
					Karno Sutomo Dukuh Lengkong Rt 03 Rw 02 Desa Lembupurwo Kec. Mirit										
					Sahidin Dukuh Lengkong Rt 03 Rw 02 Desa Lembupurwo Kec. Mirit										
					Amad Durori Dukuh Mliwis Rw 03 Rt 001 Desa Lembupurwo Kec. Mirit										
					Suyadi Lengkong Rt 04 Rw 01 Desa Lembupurwo Kec. Mirit										
					Marjani Dk Lengkong Rw 02 Rt 002 Desa Lembupurwo Kec. Mirit										
					Ahmad Utomo Dukuh Lengkong Rt 002 Rw 01 Desa Lembupurwo Kec. Mirit										
					Siono Hendriyanto Dk Lengkong Rt 04 Rw 01 Desa Lembupurwo Kec. Mirit										
					Ahmad Arifin Dukuh Lengkong Rt 03 Rw 02 Desa Lembupurwo Kec. Mirit										
					Sarjono Lembu Purwo Rt 01 Rw 04 Desa Lembupurwo Kec. Mirit										

Nomor	Urusan/ Bidang/ Program / Kegiatan/ Sub Kegiatan	Prioritas Kabupaten	Prioritas Propinsi	Prioritas Nasional	Lokasi	Indikator						Keterangan Sub Kegiatan			
						Program		Kegiatan		Sub Kegiatan		Pagu	Prakiraan	Sumber	Prioritas
						Tolok Ukur	Target	Tolok Ukur	Target	Tolok Ukur	Target	Indikatif (Rp)	Maju (Rp)	Dana	
(1)	(2)	(3)	(4)	(5)	(6)	(7)	(8)	(9)	(10)	(11)	(12)	(13)	(14)	(15)	(16)
					Maryanto RT 02 RW 02 Desa Mirit Kec. Mirit										
					Wahyudi RT 02 RW 02 Desa Mirit Kec. Mirit										
					Tulus RT 02 RW 02 Desa Mirit Kec. Mirit										
					Lethek RT 03 RW 02 Desa Mirit Kec. Mirit										
					Sutirah RT 03 RW 02 Desa Mirit Kec. Mirit										
					M.Iskandar RT 03 RW 02 Desa Mirit Kec. Mirit										
					Pawit RT 03 RW 02 Desa Mirit Kec. Mirit										
					Munjari RT 02 RW 02 Desa Mirit Kec. Mirit										
					Paijem RT 01 RW 01 Desa Mirit Kec. Mirit										
					Nasrip RT 01 RW 01 Desa Mirit Kec. Mirit										
					Slamet RT 01 RW 01 Desa Mirit Kec. Mirit										
					Darso Maniso RT 01 RW 01 Desa Mirit Kec. Mirit										
					Marwiyah RT 01 RW 01 Desa Mirit Kec. Mirit										
					Marsono RT 01 RW 01 Desa Mirit Kec. Mirit										
					Mukti RT 01 RW 01 Desa Mirit Kec. Mirit										
					Marsono Dwi RT 02 RW 01 Desa Mirit Kec. Mirit										
					Jumiati RT 02 RW 01 Desa Mirit Kec. Mirit										
					Daryanto RT 02 RW 01 Desa Mirit Kec. Mirit										
					Sipun RT 02 RW 01 Desa Mirit Kec. Mirit										

Nomor	Urusan/ Bidang/ Program / Kegiatan/ Sub Kegiatan	Prioritas Kabupaten	Prioritas Propinsi	Prioritas Nasional	Lokasi	Indikator						Keterangan Sub Kegiatan			
						Program		Kegiatan		Sub Kegiatan		Pagu Indikatif (Rp)	Prakiraan Maju (Rp)	Sumber Dana	Prioritas
						Tolok Ukur	Target	Tolok Ukur	Target	Tolok Ukur	Target				
(1)	(2)	(3)	(4)	(5)	(6)	(7)	(8)	(9)	(10)	(11)	(12)	(13)	(14)	(15)	(16)
					Slamet Pamuji RT 01 RW 02 Desa Mirit Kec. Mirit										
					Slamet Riyadi RT 01 RW 02 Desa Mirit Kec. Mirit										
					Mansur Muktaridi RT 01 RW 02 Desa Mirit Kec. Mirit										
					Sardi RT 01 RW 02 Desa Mirit Kec. Mirit										
					Sudaim RT 01 RW 02 Desa Mirit Kec. Mirit										
					Tarsan RT 01 RW 02 Desa Mirit Kec. Mirit										
					Niah RT 01 RW 02 Desa Mirit Kec. Mirit										
					Sumpeno RT 01 RW 02 Desa Mirit Kec. Mirit										
					Muhtarom RT 01 RW 02 Desa Mirit Kec. Mirit										
					Ratinah RT 02 RW 01 Desa Mirit Kec. Mirit										
					Waher Riyanto RT 02 RW 01 Desa Mirit Kec. Mirit										
					Misbahudin RT 02 RW 01 Desa Mirit Kec. Mirit										
					Napsiah RT 02 RW 01 Desa Mirit Kec. Mirit										
					Noto Miharjo RT 02 RW 01 Desa Mirit Kec. Mirit										
					Paijan RT 02 RW 01 Desa Mirit Kec. Mirit										
					Kasno Pawiro Dukuh Kepek RT 002 RW 01 Desa Miritpetikusan Kec. Mirit										
					Sarmi Dukuh Kepek RT 003 RW 01 Desa Miritpetikusan Kec. Mirit										

Nomor	Urusan/ Bidang/ Program / Kegiatan/ Sub Kegiatan	Prioritas Kabupaten	Prioritas Propinsi	Prioritas Nasional	Lokasi	Indikator						Keterangan Sub Kegiatan			
						Program		Kegiatan		Sub Kegiatan		Pagu	Prakiraan	Sumber	Prioritas
						Tolok Ukur	Target	Tolok Ukur	Target	Tolok Ukur	Target	Indikatif (Rp)	Maju (Rp)	Dana	
(1)	(2)	(3)	(4)	(5)	(6)	(7)	(8)	(9)	(10)	(11)	(12)	(13)	(14)	(15)	(16)
					Amad Iksan Dukuh Krajan RW 02 RT 001 Desa Miritpetikusan Kec. Mirit										
					Panut Dukuh Krajan RW 02 RT 002 Desa Miritpetikusan Kec. Mirit										
					Slamet Dukuh Krajan RW 02 RT 002 Desa Miritpetikusan Kec. Mirit										
					Muh Idris Dukuh Krajan Rw 02 Rt 002 Desa Miritpetikusan Kec. Mirit										
					Barusman Dukuh Entak Rt 01 Rw 03 Desa Miritpetikusan Kec. Mirit										
					Saiful Ngujab Dukuh Krajan Rw 02 Rt 002 Desa Miritpetikusan Kec. Mirit										
					Daryono Dukuh Krajan Rw 02 Rt 002 Desa Miritpetikusan Kec. Mirit										
					Amad Muhadi Dukuh Entak Rt 01 Rw 03 Desa Miritpetikusan Kec. Mirit										
					Sodirin Dukuh Entak Rw 03 Rt 001 Desa Miritpetikusan Kec. Mirit										
					Karyadi Dukuh Entak Rw 03 Rt 002 Desa Miritpetikusan Kec. Mirit										
					Muklas Arifin Dukuh Entak Rt 01 Rw 03 Desa Miritpetikusan Kec. Mirit										
					Ngadimin Dukuh Entak Rw 03 Rt 002 Desa Miritpetikusan Kec. Mirit										

Nomor	Urusan/ Bidang/ Program / Kegiatan/ Sub Kegiatan	Prioritas Kabupaten	Prioritas Propinsi	Prioritas Nasional	Lokasi	Indikator						Keterangan Sub Kegiatan			
						Program		Kegiatan		Sub Kegiatan		Pagu Indikatif (Rp)	Prakiraan Maju (Rp)	Sumber Dana	Prioritas
						Tolok Ukur	Target	Tolok Ukur	Target	Tolok Ukur	Target				
(1)	(2)	(3)	(4)	(5)	(6)	(7)	(8)	(9)	(10)	(11)	(12)	(13)	(14)	(15)	(16)
					Pawit Dukuh Kepek Rw 01 Rt 003 Desa Miritpetikusan Kec. Mirit										
					Ngadiman Dukuh Krajan Rw 02 Rt 002 Desa Miritpetikusan Kec. Mirit										
					Sutarman Dukuh Kepek Rt.03 Rw.01 Desa Miritpetikusan Kec. Mirit										
					Paino Dukuh Entak Rw 03 Rt 002 Desa Miritpetikusan Kec. Mirit										
					Darmo Dukuh Krajan Rw 02 Rt 001 Desa Miritpetikusan Kec. Mirit										
					Budi Walimantoro Dukuh Kepek Rt.01 Rw.01 Desa Miritpetikusan Kec. Mirit										
					Kasto Miharjo RT 01 RW 04 Desa Ngabean Kec. Mirit										
					Wagiman RT 02 RW 04 Desa Ngabean Kec. Mirit										
					Jemikem RT 03 RW 04 Desa Ngabean Kec. Mirit										
					Soleh RT 01 RW 04 Desa Ngabean Kec. Mirit										
					Solekun RT 01 RW 04 Desa Ngabean Kec. Mirit										
					Dul Khamid RT 01 RW 04 Desa Ngabean Kec. Mirit										
					Mulyadi RT 05 RW 04 Desa Ngabean Kec. Mirit										
					Kasinem RT 01 RW 02 Desa Ngabean Kec. Mirit										
					Cipto Prayitno RT 01 RW 02 Desa Ngabean Kec. Mirit										

Nomor	Urusan/ Bidang/ Program / Kegiatan/ Sub Kegiatan	Prioritas Kabupaten	Prioritas Propinsi	Prioritas Nasional	Lokasi	Indikator						Keterangan Sub Kegiatan			
						Program		Kegiatan		Sub Kegiatan		Pagu Indikatif (Rp)	Prakiraan Maju (Rp)	Sumber Dana	Prioritas
						Tolok Ukur	Target	Tolok Ukur	Target	Tolok Ukur	Target				
(1)	(2)	(3)	(4)	(5)	(6)	(7)	(8)	(9)	(10)	(11)	(12)	(13)	(14)	(15)	(16)
					Muchtar RT 03 RW 01 Desa Ngabean Kec. Mirit										
					Jumahir RT 01 RW 01 Desa Ngabean Kec. Mirit										
					Sarbo RT 02 RW 01 Desa Ngabean Kec. Mirit										
					Watirah RT 02 RW 04 Desa Ngabean Kec. Mirit										
					Budiyono RT 01 RW 04 Desa Ngabean Kec. Mirit										
					Wagiyah RT 02 RW 02 Desa Ngabean Kec. Mirit										
					Rusman RT 04 RW 03 Desa Ngabean Kec. Mirit										
					Muh Tukirin RT 04 RW 04 Desa Ngabean Kec. Mirit										
					Hendro Siswoyo RT 01 RW 04 Desa Ngabean Kec. Mirit										
					Surtini RT 02 RW 01 Desa Ngabean Kec. Mirit										
					Marto Wiryo RT 03 RW 04 Desa Ngabean Kec. Mirit										
					Marimin RT 02 RW 05 Desa Ngabean Kec. Mirit										
					Sarno RT 03 RW 03 Desa Ngabean Kec. Mirit										
					Ribut Budiono RT 02 RW 03 Desa Ngabean Kec. Mirit										
					Tukinah RT 01 RW 03 Desa Ngabean Kec. Mirit										
					Darso Pawiro RT 03 RW 05 Desa Ngabean Kec. Mirit										
					Warisah RT 04 RW 01 Desa Ngabean Kec. Mirit										
					Suyitno RT 02 RW 04 Desa Ngabean Kec. Mirit										

Nomor	Urusan/ Bidang/ Program / Kegiatan/ Sub Kegiatan	Prioritas Kabupaten	Prioritas Propinsi	Prioritas Nasional	Lokasi	Indikator						Keterangan Sub Kegiatan			
						Program		Kegiatan		Sub Kegiatan		Pagu Indikatif (Rp)	Prakiraan Maju (Rp)	Sumber Dana	Prioritas
						Tolok Ukur	Target	Tolok Ukur	Target	Tolok Ukur	Target				
(1)	(2)	(3)	(4)	(5)	(6)	(7)	(8)	(9)	(10)	(11)	(12)	(13)	(14)	(15)	(16)
					Sutiyah RT 01 RW 04 Desa Ngabean Kec. Mirit										
					Suroso RT 02 RW 04 Desa Ngabean Kec. Mirit										
					Mokh Mutasim RT 02 RW 04 Desa Ngabean Kec. Mirit										
					Amad Darjani RT 01 RW 04 Desa Ngabean Kec. Mirit										
					Mugi Kuwatno RT 03 RW 04 Desa Ngabean Kec. Mirit										
					Painem RT 04 RW 04 Desa Ngabean Kec. Mirit										
					Rokhim RT 03 RW 04 Desa Ngabean Kec. Mirit										
					Maniso RT 03 RW 04 Desa Ngabean Kec. Mirit										
					Samijo RT 04 RW 04 Desa Ngabean Kec. Mirit										
					Turyono RT 03 RW 03 Desa Ngabean Kec. Mirit										
					Amad Asrofi RT 02 RW 04 Desa Ngabean Kec. Mirit										
					Hariyanto RT 03 RW 04 Desa Ngabean Kec. Mirit										
					Saryono RT 02 RW 05 Desa Ngabean Kec. Mirit										
					Asi RT 02 RW 01 Desa Selotumpeng Kec. Mirit										
					Lasiyah RT 04 RW 01 Desa Selotumpeng Kec. Mirit										
					Moh. Taufik RT 04 RW 01 Desa Selotumpeng Kec. Mirit										

Nomor	Urusan/ Bidang/ Program / Kegiatan/ Sub Kegiatan	Prioritas Kabupaten	Prioritas Propinsi	Prioritas Nasional	Lokasi	Indikator						Keterangan Sub Kegiatan			
						Program		Kegiatan		Sub Kegiatan		Pagu Indikatif (Rp)	Prakiraan Maju (Rp)	Sumber Dana	Prioritas
						Tolok Ukur	Target	Tolok Ukur	Target	Tolok Ukur	Target				
(1)	(2)	(3)	(4)	(5)	(6)	(7)	(8)	(9)	(10)	(11)	(12)	(13)	(14)	(15)	(16)
					Pawit RT 02 RW 01 Desa Selotumpeng Kec. Mirit										
					Muhtar RT 04 RW 01 Desa Selotumpeng Kec. Mirit										
					Ahmad Salam RT 04 RW 01 Desa Selotumpeng Kec. Mirit										
					Parti RT 04 RW 01 Desa Selotumpeng Kec. Mirit										
					Wagimin RT 02 RW 02 Desa Selotumpeng Kec. Mirit										
					Abu Ngamar RT 02 RW 01 Desa Selotumpeng Kec. Mirit										
					Sronto RT 02 RW 01 Desa Selotumpeng Kec. Mirit										
					Sidik Martono RT 02 RW 01 Desa Selotumpeng Kec. Mirit										
					Ponijo Dk Tlogo RT 01 RW 01 Desa Tlogodepok Kec. Mirit										
					Ahmad Karyadi Dk Tlogo RT 02 RW 01 Desa Tlogodepok Kec. Mirit										
					Sobirin Dk Tlogo RT 02 RW 01 Desa Tlogodepok Kec. Mirit										
					Tukirah Dk Tlogo RT 02 RW 01 Desa Tlogodepok Kec. Mirit										
					Siyam Dk Tlogo RT 03 RW 01 Desa Tlogodepok Kec. Mirit										

Nomor	Urusan/ Bidang/ Program / Kegiatan/ Sub Kegiatan	Prioritas Kabupaten	Prioritas Propinsi	Prioritas Nasional	Lokasi	Indikator						Keterangan Sub Kegiatan			
						Program		Kegiatan		Sub Kegiatan		Pagu Indikatif (Rp)	Prakiraan Maju (Rp)	Sumber Dana	Prioritas
						Tolok Ukur	Target	Tolok Ukur	Target	Tolok Ukur	Target				
(1)	(2)	(3)	(4)	(5)	(6)	(7)	(8)	(9)	(10)	(11)	(12)	(13)	(14)	(15)	(16)
					Mingin Rahayu RT 02 RW 01 Desa Wiromartan Kec. Mirit										
					Tlepong Ponirah RT 02 RW 02 Desa Wiromartan Kec. Mirit										
					Amad Ruslan RT 04 RW 02 Desa Wiromartan Kec. Mirit										
					Tarwi RT 04 RW 01 Desa Wiromartan Kec. Mirit										
					Kromodiwiryo RT 05 RW 01 Desa Wiromartan Kec. Mirit										
					Slamprah RT 03 RW 02 Desa Wiromartan Kec. Mirit										
					Manijah RT 03 RW 02 Desa Wiromartan Kec. Mirit										
					Parmo Rejo Handayani RT 03 RW 01 Desa Wiromartan Kec. Mirit										
					Lastun Handayani RT 03 RW 01 Desa Wiromartan Kec. Mirit										
					Slamet Handayani RT 03 RW 01 Desa Wiromartan Kec. Mirit										
					Ginah Gunawan 1 RW 02 RT 003 Desa Wiromartan Kec. Mirit										
					Suradi Lestari RT 001 RW 001 Desa Wiromartan Kec. Mirit										
					Paino Adi Santoso Lestari RT 001 RW 001 Desa Wiromartan Kec. Mirit										

Nomor	Urusan/ Bidang/ Program / Kegiatan/ Sub Kegiatan	Prioritas Kabupaten	Prioritas Propinsi	Prioritas Nasional	Lokasi	Indikator						Keterangan Sub Kegiatan			
						Program		Kegiatan		Sub Kegiatan		Pagu Indikatif (Rp)	Prakiraan Maju (Rp)	Sumber Dana	Prioritas
						Tolok Ukur	Target	Tolok Ukur	Target	Tolok Ukur	Target				
(1)	(2)	(3)	(4)	(5)	(6)	(7)	(8)	(9)	(10)	(11)	(12)	(13)	(14)	(15)	(16)
					Parinem Rahayu RT 02 RW 01 Desa Wiromartan Kec. Mirit										
					Luthung Lestari RT 001 RW 001 Desa Wiromartan Kec. Mirit										
					Marno RT 01 RW 01 Desa Kalijering Kec. Padureso										
					Tumar RT 01 RW 01 Desa Kalijering Kec. Padureso										
					Waluyo RT 02 RW 01 Desa Kalijering Kec. Padureso										
					Tri Pujiono RT 02 RW 01 Desa Kalijering Kec. Padureso										
					Saimin RT 03 RW 01 Desa Kalijering Kec. Padureso										
					Watiman RT 01 RW 02 Desa Kalijering Kec. Padureso										
					Suyadin RT 01 RW 02 Desa Kalijering Kec. Padureso										
					Tukiran RT 02 RW 02 Desa Kalijering Kec. Padureso										
					Slamet RT 02 RW 02 Desa Kalijering Kec. Padureso										
					Kusno RT 02 RW 01 Desa Kalijering Kec. Padureso										
					Timbul RT 03 RW 01 Desa Kalijering Kec. Padureso										

Nomor	Urusan/ Bidang/ Program / Kegiatan/ Sub Kegiatan	Prioritas Kabupaten	Prioritas Propinsi	Prioritas Nasional	Lokasi	Indikator						Keterangan Sub Kegiatan			
						Program		Kegiatan		Sub Kegiatan		Pagu Indikatif (Rp)	Prakiraan Maju (Rp)	Sumber Dana	Prioritas
						Tolok Ukur	Target	Tolok Ukur	Target	Tolok Ukur	Target				
(1)	(2)	(3)	(4)	(5)	(6)	(7)	(8)	(9)	(10)	(11)	(12)	(13)	(14)	(15)	(16)
					Ngadiono RT 02 RW 02 Desa Kalijering Kec. Padureso										
					Kasito Dukuh Krajan RT 04 RW 01 Desa Padureso Kec. Padureso										
					Lasinem Dusun Kemulan RT 001 RW 02 Desa Padureso Kec. Padureso										
					Jemuran Dukuh Kemulan RW 02 RT 002 Desa Padureso Kec. Padureso										
					Sankarti Dukuh Krajan RW 01 RT 001 Desa Padureso Kec. Padureso										
					Yahudi Bejo Dukuh Krajan RT 02 RW 01 Desa Padureso Kec. Padureso										
					Sadim Dukuh Karang Mangu Rt 001 Rw 01 Desa Prigi Kec. Pejagoan										
					Muslihin Dukuh Lempong Rw 02 Rt 006 Desa Prigi Kec. Pejagoan										
					Tarisno Dukuh Karang Mangu Rw 01 Rt 002 Desa Prigi Kec. Pejagoan										
					Khoerudin Dukuh Gondang Rw 03 Rt 010 Desa Prigi Kec. Pejagoan										
					Sarotun Dukuh Gondang Rw 03 Rt 011 Desa Prigi Kec. Pejagoan										
					Risun Dukuh Lempong Rw 02 Rt 005 Desa Prigi Kec. Pejagoan										
					Ludin Dukuh Lempong Rw 02 Rt 006 Desa Prigi Kec. Pejagoan										

Nomor	Urusan/ Bidang/ Program / Kegiatan/ Sub Kegiatan	Prioritas Kabupaten	Prioritas Propinsi	Prioritas Nasional	Lokasi	Indikator						Keterangan Sub Kegiatan			
						Program		Kegiatan		Sub Kegiatan		Pagu Indikatif (Rp)	Prakiraan Maju (Rp)	Sumber Dana	Prioritas
						Tolok Ukur	Target	Tolok Ukur	Target	Tolok Ukur	Target				
(1)	(2)	(3)	(4)	(5)	(6)	(7)	(8)	(9)	(10)	(11)	(12)	(13)	(14)	(15)	(16)
					Ludiman Gondang Rt 09 Rw 03 Desa Prigi Kec. Pejagoan										
					Sukimin Dukuh Gondang Rw 03 Rt 011 Desa Prigi Kec. Pejagoan										
					Dikun Dukuh Lempong Rw 02 Rt 006 Desa Prigi Kec. Pejagoan										
					Darmanto Dukuh Lempong Rw 02 Rt 008 Desa Prigi Kec. Pejagoan										
					Sodikun Dukuh Karang Mangu Rw 01 Rt 003 Desa Prigi Kec. Pejagoan										
					Kasimin Dkh Karasng Mangurt04Rw01 Desa Prigi Kec. Pejagoan										
					Munirah Gondang Rt 09 Rw 03 Desa Prigi Kec. Pejagoan										
					Partinem Dukuh Gondang Rw 03 Rt 010 Desa Prigi Kec. Pejagoan										
					Waluyo Dukuh Pranji Rw 02 Rt 007 Desa Watulawang Kec. Pejagoan										
					Kantana Dukuh Sodong Rw 02 Rt 006 Desa Watulawang Kec. Pejagoan										
					Sanwardi Dukuh Era Rw 02 Rt 009 Desa Watulawang Kec. Pejagoan										

Nomor	Urusan/ Bidang/ Program / Kegiatan/ Sub Kegiatan	Prioritas Kabupaten	Prioritas Propinsi	Prioritas Nasional	Lokasi	Indikator						Keterangan Sub Kegiatan			
						Program		Kegiatan		Sub Kegiatan		Pagu Indikatif (Rp)	Prakiraan Maju (Rp)	Sumber Dana	Prioritas
						Tolok Ukur	Target	Tolok Ukur	Target	Tolok Ukur	Target				
(1)	(2)	(3)	(4)	(5)	(6)	(7)	(8)	(9)	(10)	(11)	(12)	(13)	(14)	(15)	(16)
					Nadi Krama Dukuh Kebayeman Rw 01 Rt 004 Desa Watulawang Kec. Pejagoan										
					Retno Pawiro Dukuh Kebayeman Rw 01 Rt 004 Desa Watulawang Kec. Pejagoan										
					Sanwardi Dukuh Kebayeman Rw 01 Rt 004 Desa Watulawang Kec. Pejagoan										
					Sunardi Dukuh Era Rw 02 Rt 010 Desa Watulawang Kec. Pejagoan										
					Mad Kasnan Dukuh Kebayeman Rw 01 Rt 003 Desa Watulawang Kec. Pejagoan										
					Karya Wiradi Dukuh Kebayeman Rw 01 Rt 004 Desa Watulawang Kec. Pejagoan										
					Natim Dukuh Kebayeman Rt 05 Rw 01 Desa Watulawang Kec. Pejagoan										
					Sukirwan Dukuh Kebayeman Rt 05 Rw 01 Desa Watulawang Kec. Pejagoan										
					Satam Dukuh Kebayeman Rt 05 Rw 01 Desa Watulawang Kec. Pejagoan										
					Talam Dukuh Kebayeman Rw 01 Rt 004 Desa Watulawang Kec. Pejagoan										

Nomor	Urusan/ Bidang/ Program / Kegiatan/ Sub Kegiatan	Prioritas Kabupaten	Prioritas Propinsi	Prioritas Nasional	Lokasi	Indikator						Keterangan Sub Kegiatan			
						Program		Kegiatan		Sub Kegiatan		Pagu	Prakiraan	Sumber	Prioritas
						Tolok Ukur	Target	Tolok Ukur	Target	Tolok Ukur	Target	Indikatif (Rp)	Maju (Rp)	Dana	
(1)	(2)	(3)	(4)	(5)	(6)	(7)	(8)	(9)	(10)	(11)	(12)	(13)	(14)	(15)	(16)
					Eko Wibowo Dukuh Kebayeman Rw 01 Rt 004 Desa Watulawang Kec. Pejagoan										
					Kawiradi Dukuh Era Rw 02 Rt 010 Desa Watulawang Kec. Pejagoan										
					Slamet Dusun Bedogol RW 03 RT 004 Desa Banjarwinangun Kec. Petanahan										
					Arbanginah Dukuh Lirap RW 01 RT 004 Desa Banjarwinangun Kec. Petanahan										
					Marsimin Dusun Sumber RT01 RW02 Desa Banjarwinangun Kec. Petanahan										
					Jasmin Dukuh Sumber RT 02 RW 02 Desa Banjarwinangun Kec. Petanahan										
					Samidah Dukuh Lirap RW 01 RT 003 Desa Banjarwinangun Kec. Petanahan										
					Dalisah RT 02 RW 01 Desa Grogolbeningsari Kec. Petanahan										
					Supinah RT 02 RW 04 Desa Grogolbeningsari Kec. Petanahan										
					Ahmad Muchtar RT 03 RW 04 Desa Grogolbeningsari Kec. Petanahan										

Nomor	Urusan/ Bidang/ Program / Kegiatan/ Sub Kegiatan	Prioritas Kabupaten	Prioritas Propinsi	Prioritas Nasional	Lokasi	Indikator						Keterangan Sub Kegiatan			
						Program		Kegiatan		Sub Kegiatan		Pagu Indikatif (Rp)	Prakiraan Maju (Rp)	Sumber Dana	Prioritas
						Tolok Ukur	Target	Tolok Ukur	Target	Tolok Ukur	Target				
(1)	(2)	(3)	(4)	(5)	(6)	(7)	(8)	(9)	(10)	(11)	(12)	(13)	(14)	(15)	(16)
					Mustirah RT 02 RW 04 Desa Grogolbeningsari Kec. Petanahan										
					Musdariyah RT 01 RW 03 Desa Grogolbeningsari Kec. Petanahan										
					Siti Halimah Dk Penatus RW 01 RT 001 Desa Grogolpenatus Kec. Petanahan										
					Ratinah Dk Penatus RW 01 RT 001 Desa Grogolpenatus Kec. Petanahan										
					Rasimun Dk Penatus RW 01 RT 003 Desa Grogolpenatus Kec. Petanahan										
					Dargo Dk Penatus RW 01 RT 001 Desa Grogolpenatus Kec. Petanahan										
					Rubaingah Dk Penatus RW 01 RT 001 Desa Grogolpenatus Kec. Petanahan										
					Wasino RT 05 RW 01 Desa Grujugan Kec. Petanahan										
					Suwati RT 04 RW 02 Desa Grujugan Kec. Petanahan										
					Sudiharjo RT 04 RW 02 Desa Grujugan Kec. Petanahan										
					Sailah RT 04 RW 01 Desa Grujugan Kec. Petanahan										
					Kasup RT 04 RW01 Desa Grujugan Kec. Petanahan										

Nomor	Urusan/ Bidang/ Program / Kegiatan/ Sub Kegiatan	Prioritas Kabupaten	Prioritas Propinsi	Prioritas Nasional	Lokasi	Indikator						Keterangan Sub Kegiatan			
						Program		Kegiatan		Sub Kegiatan		Pagu Indikatif (Rp)	Prakiraan Maju (Rp)	Sumber Dana	Prioritas
						Tolok Ukur	Target	Tolok Ukur	Target	Tolok Ukur	Target				
(1)	(2)	(3)	(4)	(5)	(6)	(7)	(8)	(9)	(10)	(11)	(12)	(13)	(14)	(15)	(16)
					Yatinem RT 01 RW 01 Desa Grujugan Kec. Petanahan										
					Karsinah RT 01 RW 02 Desa Grujugan Kec. Petanahan										
					Sarimin RT 01 RW 02 Desa Grujugan Kec. Petanahan										
					Sugiman RT 01 RW 02 Desa Grujugan Kec. Petanahan										
					Sarifudin Dukuh Kedaleman Kidul RT 02 RW 02 Desa Jogomertan Kec. Petanahan										
					Yasin Asnawi RT 02 RW 01 Desa Jogomertan Kec. Petanahan										
					Mungajam Dukuh Kedaleman Lor RT 01 RW 03 Desa Jogomertan Kec. Petanahan										
					Suparlan Dukuh Klegen RT 04 RW 04 Desa Jogomertan Kec. Petanahan										
					Manun Asrori Dukuh Klegen RT 03 RW 04 Desa Jogomertan Kec. Petanahan										
					Mungajam RT 01 RW 03 Desa Jogomertan Kec. Petanahan										
					Nur Khamim RT 02 RW 01 Desa Jogomertan Kec. Petanahan										

Nomor	Urusan/ Bidang/ Program / Kegiatan/ Sub Kegiatan	Prioritas Kabupaten	Prioritas Propinsi	Prioritas Nasional	Lokasi	Indikator						Keterangan Sub Kegiatan			
						Program		Kegiatan		Sub Kegiatan		Pagu Indikatif (Rp)	Prakiraan Maju (Rp)	Sumber Dana	Prioritas
						Tolok Ukur	Target	Tolok Ukur	Target	Tolok Ukur	Target				
(1)	(2)	(3)	(4)	(5)	(6)	(7)	(8)	(9)	(10)	(11)	(12)	(13)	(14)	(15)	(16)
					Sukarpan RT 04 RW 04 Desa Jogomertan Kec. Petanahan										
					Akhmad Faozi RT 04 RW 04 Desa Jogomertan Kec. Petanahan										
					Wujimun Dukuh Gadung RT 002 RW 01 Desa Karanggadung Kec. Petanahan										
					Marsidi Dukuh Gadung RT 01 RW 02 Desa Karanggadung Kec. Petanahan										
					Wusijah Dukuh Gadung RW 02 RT 003 Desa Karanggadung Kec. Petanahan										
					Daliyo/Murasih Dukuh Karangcengis RW 03 RT 003 Desa Karanggadung Kec. Petanahan										
					Sobarun Dukuh Gadung RW 01 RT 001 Desa Karanggadung Kec. Petanahan										
					Wariso/Musiyah Dukuh Gadung RW 01 RT 001 Desa Karanggadung Kec. Petanahan										
					Mulyono/Dasiyem Dukuh Gadung RT 02 RW 02 Desa Karanggadung Kec. Petanahan										
					Samirah Dukuh Gadung RT 002 RW 01 Desa Karanggadung Kec. Petanahan										

Nomor	Urusan/ Bidang/ Program / Kegiatan/ Sub Kegiatan	Prioritas Kabupaten	Prioritas Propinsi	Prioritas Nasional	Lokasi	Indikator						Keterangan Sub Kegiatan			
						Program		Kegiatan		Sub Kegiatan		Pagu	Prakiraan	Sumber	Prioritas
						Tolok Ukur	Target	Tolok Ukur	Target	Tolok Ukur	Target	Indikatif (Rp)	Maju (Rp)	Dana	
(1)	(2)	(3)	(4)	(5)	(6)	(7)	(8)	(9)	(10)	(11)	(12)	(13)	(14)	(15)	(16)
					Samirah Dukuh Karangcengis RW 03 RT 001 Desa Karanggadung Kec. Petanahan										
					Daldiri Dukuh Gadung RT 02 RW 02 Desa Karanggadung Kec. Petanahan										
					Musman Dukuh Plesung RT 02 RW 01 Desa Karangrejo Kec. Petanahan										
					Darsiyem Dukuh Pandoman RT 01 RW 03 Desa Karangrejo Kec. Petanahan										
					Darsono Dukuh Plesung RT 02 RW 02 Desa Karangrejo Kec. Petanahan										
					Darmo Utomo Dukuh Beji RW 01 RT 004 Desa Karangrejo Kec. Petanahan										
					Sarikun Pandoman RT.05 RW.04 Desa Karangrejo Kec. Petanahan										
					Dalimin Dukuh Balung RW 04 RT 001 Desa Karangrejo Kec. Petanahan										
					Kodiran Dukuh Balung RW 04 RT 001 Desa Karangrejo Kec. Petanahan										
					Sailin Dukuh Balung Wetan RW 04 RT 004 Desa Karangrejo Kec. Petanahan										

Nomor	Urusan/ Bidang/ Program / Kegiatan/ Sub Kegiatan	Prioritas Kabupaten	Prioritas Propinsi	Prioritas Nasional	Lokasi	Indikator						Keterangan Sub Kegiatan			
						Program		Kegiatan		Sub Kegiatan		Pagu Indikatif (Rp)	Prakiraan Maju (Rp)	Sumber Dana	Prioritas
						Tolok Ukur	Target	Tolok Ukur	Target	Tolok Ukur	Target				
(1)	(2)	(3)	(4)	(5)	(6)	(7)	(8)	(9)	(10)	(11)	(12)	(13)	(14)	(15)	(16)
					Daroni Dukuh Plesung RW 02 RT 001 Desa Karangrejo Kec. Petanahan										
					Sarijan Dukuh Plesung RW 02 RT 002 Desa Karangrejo Kec. Petanahan										
					Mairin RT 03 RW 01 Desa Kritig Kec. Petanahan										
					Ahmad Sobirin RT 04 RW 02 Desa Kritig Kec. Petanahan										
					Maridah RT 03 RW 03 Desa Kritig Kec. Petanahan										
					Karto Wijoyo Dukuh Kradenan RT 001 RW 01 Desa Nampudadi Kec. Petanahan										
					Rasimin Dukuh Kradenan RW 01 RT 002 Desa Nampudadi Kec. Petanahan										
					Wandi Iskandar Dukuh Kradenan RW 01 RT 002 Desa Nampudadi Kec. Petanahan										
					Saidi Dukuh Kradenan RW 01 RT 002 Desa Nampudadi Kec. Petanahan										
					Muklis Suhadi Dukuh Kradenan RW 01 RT 002 Desa Nampudadi Kec. Petanahan										
					Mujiyem RT 06 RW 03 Desa Nampudadi Kec. Petanahan										

Nomor	Urusan/ Bidang/ Program / Kegiatan/ Sub Kegiatan	Prioritas Kabupaten	Prioritas Propinsi	Prioritas Nasional	Lokasi	Indikator						Keterangan Sub Kegiatan			
						Program		Kegiatan		Sub Kegiatan		Pagu Indikatif (Rp)	Prakiraan Maju (Rp)	Sumber Dana	Prioritas
						Tolok Ukur	Target	Tolok Ukur	Target	Tolok Ukur	Target				
(1)	(2)	(3)	(4)	(5)	(6)	(7)	(8)	(9)	(10)	(11)	(12)	(13)	(14)	(15)	(16)
					Yusuf Wibowo RT : 01 RW : 01, Dusun Pasar, Desa Petanahan Kec. Petanahan										
					Eko Agung Budi Purwoko RT : 04 RW : 02 Dusun Pesuruhan, Desa Petanahan, Kec. Petanahan Desa Petanahan Kec. Petanahan										
					Manisah RT : 04 RW : 02 Dusun Pesuruhan, Desa Petanahan, Kec. Petanahan Desa Petanahan Kec. Petanahan										
					Soimun RT : 04 RW : 02 Dusun Pesuruhan, Desa Petanahan, Kec. Petanahan Desa Petanahan Kec. Petanahan										
					Sudarto Dusun Pelem RW 02 RT 002, Desa Petanahan, Kec. Petanahan Desa Petanahan Kec. Petanahan										
					Ahmad Zein RT 03 RW 01 Desa Blater Kec. Poncowarno										
					Nasiem RT 01 RW 02 Desa Karangtengah Kec. Poncowarno										
					Untung RT 01 RW 02 Desa Karangtengah Kec. Poncowarno										

Nomor	Urusan/ Bidang/ Program / Kegiatan/ Sub Kegiatan	Prioritas Kabupaten	Prioritas Propinsi	Prioritas Nasional	Lokasi	Indikator						Keterangan Sub Kegiatan			
						Program		Kegiatan		Sub Kegiatan		Pagu Indikatif (Rp)	Prakiraan Maju (Rp)	Sumber Dana	Prioritas
						Tolok Ukur	Target	Tolok Ukur	Target	Tolok Ukur	Target				
(1)	(2)	(3)	(4)	(5)	(6)	(7)	(8)	(9)	(10)	(11)	(12)	(13)	(14)	(15)	(16)
					Yatinah RT 01 RW 02 Desa Karangtengah Kec. Poncowarno										
					Darsono RT 02 RW 02 Desa Karangtengah Kec. Poncowarno										
					Petik RT 02 RW 04 Desa Karangtengah Kec. Poncowarno										
					Waris Dukuh Silengkong RW 01 RT 001 Desa Kedungdowo Kec. Poncowarno										
					Sukirno Dusun Erareja RW 01 RT 004 Desa Kedungdowo Kec. Poncowarno										
					Sumarno Dukuh Silengkong RW 01 RT 002 Desa Kedungdowo Kec. Poncowarno										
					Sumarjo Dukuh Silengkong RW 01 RT 001 Desa Kedungdowo Kec. Poncowarno										
					Dasiem Dusun Erareja RW 01 RT 00 Desa Kedungdowo Kec. Poncowarno										
					Sobirin RT 03 RW 02 Desa Soka Kec. Poncowarno										
					Muhyati RT 02 RW 03 Desa Soka Kec. Poncowarno										
					Iwan RT 02 RW 03 Desa Soka Kec. Poncowarno										

Nomor	Urusan/ Bidang/ Program / Kegiatan/ Sub Kegiatan	Prioritas Kabupaten	Prioritas Propinsi	Prioritas Nasional	Lokasi	Indikator						Keterangan Sub Kegiatan			
						Program		Kegiatan		Sub Kegiatan		Pagu Indikatif (Rp)	Prakiraan Maju (Rp)	Sumber Dana	Prioritas
						Tolok Ukur	Target	Tolok Ukur	Target	Tolok Ukur	Target				
(1)	(2)	(3)	(4)	(5)	(6)	(7)	(8)	(9)	(10)	(11)	(12)	(13)	(14)	(15)	(16)
					Muslimin RT 02 RW 04 Desa Soka Kec. Poncowarno										
					Adisono RT 04 RW 01 Desa Kabuaran Kec. Prembun										
					Maryono P RT 04 RW 03 Desa Kabuaran Kec. Prembun										
					Nangimah RT 05 RW 03 Desa Kabuaran Kec. Prembun										
					Wahid RT 01 RW 01 Desa Kedungbulus Kec. Prembun										
					Suminah RT 01 RW 02 Desa Kedungbulus Kec. Prembun										
					Maniseh RT 02 RW 02 Desa Kedungbulus Kec. Prembun										
					Paijo RT 02 RW 02 Desa Mulyosri Kec. Prembun										
					Suparjo RT 03 RW 02 Desa Mulyosri Kec. Prembun										
					Wagiyo RT 06 RW 02 Desa Mulyosri Kec. Prembun										
					Chamim RT 01 RW 02 Desa Mulyosri Kec. Prembun										
					Yusup RT 01 RW 02 Desa Mulyosri Kec. Prembun										
					Sri Khayati RT 01 RW 02 Desa Mulyosri Kec. Prembun										

Nomor	Urusan/ Bidang/ Program / Kegiatan/ Sub Kegiatan	Prioritas Kabupaten	Prioritas Propinsi	Prioritas Nasional	Lokasi	Indikator						Keterangan Sub Kegiatan			
						Program		Kegiatan		Sub Kegiatan		Pagu Indikatif (Rp)	Prakiraan Maju (Rp)	Sumber Dana	Prioritas
						Tolok Ukur	Target	Tolok Ukur	Target	Tolok Ukur	Target				
(1)	(2)	(3)	(4)	(5)	(6)	(7)	(8)	(9)	(10)	(11)	(12)	(13)	(14)	(15)	(16)
					Semu Hadi Pranoto RT 03 RW 04 Desa Prembun Kec. Prembun										
					Sumeh RT 03 RW 07 Desa Prembun Kec. Prembun										
					Leni Budiati RT 01 RW 04 Desa Prembun Kec. Prembun										
					Wuri Widyatmoko RT 01 RW 05 Desa Prembun Kec. Prembun										
					Poniyah RT 02 RW 04 Desa Prembun Kec. Prembun										
					Supatno RT 02 RW 06 Desa Prembun Kec. Prembun										
					Jemanem RT 02 RW 02 Desa Sembirkadipaten Kec. Prembun										
					Supadmo Karo Diwiryo RT 01 RW 02 Desa Sembirkadipaten Kec. Prembun										
					Amad Mungin RT 03 RW 01 Desa Sembirkadipaten Kec. Prembun										
					Imam RT 03 RW 01 Desa Sidogede Kec. Prembun										
					Ngadimin RT 04 RW 01 Desa Sidogede Kec. Prembun										
					Sariyo RT 01 RW 02 Desa Sidogede Kec. Prembun										
					Saimin RT 01 RW 01 Desa Tunggalroso Kec. Prembun										

Nomor	Urusan/ Bidang/ Program / Kegiatan/ Sub Kegiatan	Prioritas Kabupaten	Prioritas Propinsi	Prioritas Nasional	Lokasi	Indikator						Keterangan Sub Kegiatan			
						Program		Kegiatan		Sub Kegiatan		Pagu Indikatif (Rp)	Prakiraan Maju (Rp)	Sumber Dana	Prioritas
						Tolok Ukur	Target	Tolok Ukur	Target	Tolok Ukur	Target				
(1)	(2)	(3)	(4)	(5)	(6)	(7)	(8)	(9)	(10)	(11)	(12)	(13)	(14)	(15)	(16)
					Rusminah RT 03 RW 01 Desa Tunggalroso Kec. Prembun										
					Paino RT 03 RW 01 Desa Tunggalroso Kec. Prembun										
					Surepto RT 03 RW 02 Desa Tunggalroso Kec. Prembun										
					Sudarno RT 02 RW 02 Desa Tunggalroso Kec. Prembun										
					Nuryadi RT 02 RW 03 Desa Tunggalroso Kec. Prembun										
					Salbiyah RT 03 RW 03 Desa Tunggalroso Kec. Prembun										
					Mohamad Sahrudin Dusun Kedungtekik RW 04 RT 001 Desa Bumireja Kec. Puring										
					Martareja Dusun Kedung Kajang RW 02 RT 003 Desa Bumireja Kec. Puring										
					Saminah Dusun Kedung Kajang RW 02 RT 003 Desa Bumireja Kec. Puring										
					Kartawirja Dusun Kedung Kajang RW 02 RT 003 Desa Bumireja Kec. Puring										
					Sulasman Dusun Kedung Kajang RW 02 RT 003 Desa Bumireja Kec. Puring										

Nomor	Urusan/ Bidang/ Program / Kegiatan/ Sub Kegiatan	Prioritas Kabupaten	Prioritas Propinsi	Prioritas Nasional	Lokasi	Indikator						Keterangan Sub Kegiatan			
						Program		Kegiatan		Sub Kegiatan		Pagu Indikatif (Rp)	Prakiraan Maju (Rp)	Sumber Dana	Prioritas
						Tolok Ukur	Target	Tolok Ukur	Target	Tolok Ukur	Target				
(1)	(2)	(3)	(4)	(5)	(6)	(7)	(8)	(9)	(10)	(11)	(12)	(13)	(14)	(15)	(16)
					Sarno Dusun Kedung Kajang RW 02 RT 003 Desa Bumireja Kec. Puring										
					Mardiyo Dusun Kedung Kajang RW 02 RT 003 Desa Bumireja Kec. Puring										
					Mad Dasuki Dusun Kedung Kajang RW 02 RT 003 Desa Bumireja Kec. Puring										
					Yatno Dusun Kedung Kajang RW 02 RT 003 Desa Bumireja Kec. Puring										
					Samsudin Dusun Kedung Kajang RW 02 RT 001 Desa Bumireja Kec. Puring										
					Sanrusman Dusun Kedung Kajang RW 02 RT 001 Desa Bumireja Kec. Puring										
					Dalipan Dukuh Karang Asem RT 002 RW 01 Desa Bumirejo Kec. Puring										
					Wahyono Dusun Kemiliran RW 03 RT 001 Desa Bumirejo Kec. Puring										
					Aheri Dukuh Karang Asem RT 001 RW 01 Desa Bumirejo Kec. Puring										

Nomor	Urusan/ Bidang/ Program / Kegiatan/ Sub Kegiatan	Prioritas Kabupaten	Prioritas Propinsi	Prioritas Nasional	Lokasi	Indikator						Keterangan Sub Kegiatan			
						Program		Kegiatan		Sub Kegiatan		Pagu Indikatif (Rp)	Prakiraan Maju (Rp)	Sumber Dana	Prioritas
						Tolok Ukur	Target	Tolok Ukur	Target	Tolok Ukur	Target				
(1)	(2)	(3)	(4)	(5)	(6)	(7)	(8)	(9)	(10)	(11)	(12)	(13)	(14)	(15)	(16)
					Mulyowikarto Dusun Kemiliran RW 03 RT 001 Desa Bumirejo Kec. Puring										
					Murtijan RT 01 RW 07 Desa Kaleng Kec. Puring										
					Sobihin RT 02 RW 01 Desa Kaleng Kec. Puring										
					Ashari RT 02 RW 09 Desa Kaleng Kec. Puring										
					Agus Buang Dukuh Joho RW 03 RT 003 Desa Kedalemankulon Kec. Puring										
					Amir Ambyah Dukuh Joho RW 03 RT 002 Desa Kedalemankulon Kec. Puring										
					Basuki Rahmat Dukuh Joho RW 03 RT 001 Desa Kedalemankulon Kec. Puring										
					Domo Himawan Dukuh Joho RW 03 RT 003 Desa Kedalemankulon Kec. Puring										
					Jemikin Dukuh Joho RW 03 RT 004 Desa Kedalemankulon Kec. Puring										
					Kasih RT 03 RW 02 Desa Kedalemankulon Kec. Puring										
					Saripan RT 01 RW 01 Desa Kedalemanwetan Kec. Puring										
					Musriah RT 02 RW 04 Desa Kedalemanwetan Kec. Puring										

Nomor	Urusan/ Bidang/ Program / Kegiatan/ Sub Kegiatan	Prioritas Kabupaten	Prioritas Propinsi	Prioritas Nasional	Lokasi	Indikator						Keterangan Sub Kegiatan			
						Program		Kegiatan		Sub Kegiatan		Pagu Indikatif (Rp)	Prakiraan Maju (Rp)	Sumber Dana	Prioritas
						Tolok Ukur	Target	Tolok Ukur	Target	Tolok Ukur	Target				
(1)	(2)	(3)	(4)	(5)	(6)	(7)	(8)	(9)	(10)	(11)	(12)	(13)	(14)	(15)	(16)
					Nasiyem RT 03 RW 04 Desa Kedalemanwetan Kec. Puring										
					Suratmi RT 03 RW 04 Desa Kedalemanwetan Kec. Puring										
					Nasimun RT 02 RW 03 Desa Kedalemanwetan Kec. Puring										
					Hadi Sunarto RT 03 RW 01 Desa Kedalemanwetan Kec. Puring										
					Midah Dukuh Kedaleman Wetan RW 03 RT 003 Desa Kedalemanwetan Kec. Puring										
					Maryatun Dukuh Kedaleman Wetan RW 03 RT 003 Desa Kedalemanwetan Kec. Puring										
					Nur Sodik Dukuh Kemindan RT 02 RW 04 Desa Kedalemanwetan Kec. Puring										
					Kasan Suwito Dukuh Madugawe RW 02 RT 002 Desa Kedalemanwetan Kec. Puring										
					Muhtarudin Dukuh Madugawe RW 02 RT 001 Desa Kedalemanwetan Kec. Puring										
					Sarkim Dukuh Kemindan RT 03 RW 04 Desa Kedalemanwetan Kec. Puring										

Nomor	Urusan/ Bidang/ Program / Kegiatan/ Sub Kegiatan	Prioritas Kabupaten	Prioritas Propinsi	Prioritas Nasional	Lokasi	Indikator						Keterangan Sub Kegiatan			
						Program		Kegiatan		Sub Kegiatan		Pagu Indikatif (Rp)	Prakiraan Maju (Rp)	Sumber Dana	Prioritas
						Tolok Ukur	Target	Tolok Ukur	Target	Tolok Ukur	Target				
(1)	(2)	(3)	(4)	(5)	(6)	(7)	(8)	(9)	(10)	(11)	(12)	(13)	(14)	(15)	(16)
					Moch Basrudin Dukuh Kedaleman Wetan RW 03 RT 003 Desa Kedalemanwetan Kec. Puring										
					Suparmin Dukuh Kedaleman Wetan RW 03 RT 003 Desa Kedalemanwetan Kec. Puring										
					Sunarman Dukuh Kebon Agung RW 01 RT 003 Desa Krandegan Kec. Puring										
					Fatkhur Rohman Dukuh Kebonagung RW 01 RT 002 Desa Krandegan Kec. Puring										
					Titi Subekti Dukuh Kauman RW 04 RT 001 Desa Krandegan Kec. Puring										
					Samingin Dukuh Pekuncen RW 05 RT 004 Desa Krandegan Kec. Puring										
					Subagyo Dukuh Kebonagung RW 05 RT 001 Desa Krandegan Kec. Puring										
					Suprapti Dukuh Kemenying RW 03 RT 003 Desa Krandegan Kec. Puring										
					Marso Dukuh Kauman RW 04 RT 002 Desa Krandegan Kec. Puring										

Nomor	Urusan/ Bidang/ Program / Kegiatan/ Sub Kegiatan	Prioritas Kabupaten	Prioritas Propinsi	Prioritas Nasional	Lokasi	Indikator						Keterangan Sub Kegiatan			
						Program		Kegiatan		Sub Kegiatan		Pagu Indikatif (Rp)	Prakiraan Maju (Rp)	Sumber Dana	Prioritas
						Tolok Ukur	Target	Tolok Ukur	Target	Tolok Ukur	Target				
(1)	(2)	(3)	(4)	(5)	(6)	(7)	(8)	(9)	(10)	(11)	(12)	(13)	(14)	(15)	(16)
					Miftakhul Koeri Dukuh Karangsari RW 02 RT 003 Desa Krandegan Kec. Puring										
					Kamuji Dukuh Jawiranu RT 011 RW 05 Desa Puliharjo Kec. Puring										
					Marsudi Dukuh Jurutengah RT 002 RW 01 Desa Puliharjo Kec. Puring										
					Supriyadi Dukuh Balong RT 009 RW 04 Desa Puliharjo Kec. Puring										
					Kuatno Dukuh Juru Tengah RT 003 RW 01 Desa Puliharjo Kec. Puring										
					Sakimin Dukuh Jawiranu RT 011 RW 05 Desa Puliharjo Kec. Puring										
					Marsiyah Dukuh Plalangan Wetan RT 006 RW 01 Desa Purwosari Kec. Puring										
					Marwiyah Dukuh Krandegan Wetan RT 006 RW 03 Desa Purwosari Kec. Puring										
					Mohamad Sidik Dukuh Plalangan Wetan RT 001 RW 01 Desa Purwosari Kec. Puring										
					Mulyo Suwito Dukuh Plalangan Kulon RT 002 RW 02 Desa Purwosari Kec. Puring										

Nomor	Urusan/ Bidang/ Program / Kegiatan/ Sub Kegiatan	Prioritas Kabupaten	Prioritas Propinsi	Prioritas Nasional	Lokasi	Indikator						Keterangan Sub Kegiatan			
						Program		Kegiatan		Sub Kegiatan		Pagu Indikatif (Rp)	Prakiraan Maju (Rp)	Sumber Dana	Prioritas
						Tolok Ukur	Target	Tolok Ukur	Target	Tolok Ukur	Target				
(1)	(2)	(3)	(4)	(5)	(6)	(7)	(8)	(9)	(10)	(11)	(12)	(13)	(14)	(15)	(16)
					Rofiq Hidayat Dukuh Plalangan Kulon RW 02 RT 005 Desa Purwosari Kec. Puring										
					Sarjono RT 02 RW 03 Desa Sidodadi Kec. Puring										
					Agus Triwiarno RT 02 RW 03 Desa Sidodadi Kec. Puring										
					Sukimin RT 02 RW 03 Desa Sidodadi Kec. Puring										
					Nurwahid RT 02 RW 04 Desa Sidodadi Kec. Puring										
					Hartono Dk Puring Kulon RT 01 RW 02 Desa Sitiadi Kec. Puring										
					Wasimin Dukuh Sibayan RW 02 RT 002 Desa Sitiadi Kec. Puring										
					San Sukarto Dukuh Jelog RW 04 RT 003 Desa Sitiadi Kec. Puring										
					Suparlan Dukuh Tanggulangin RT 03 RW 03 Desa Sitiadi Kec. Puring										
					Parto Miharjo Dukuh Puring Kulon RW 03 RT 001 Desa Sitiadi Kec. Puring										
					Rubinem Dukuh Sibayan RW 02 RT 002 Desa Sitiadi Kec. Puring										
					Rasino Dukuh Kepatran RW 05 RT 002 Desa Sitiadi Kec. Puring										

Nomor	Urusan/ Bidang/ Program / Kegiatan/ Sub Kegiatan	Prioritas Kabupaten	Prioritas Propinsi	Prioritas Nasional	Lokasi	Indikator						Keterangan Sub Kegiatan			
						Program		Kegiatan		Sub Kegiatan		Pagu Indikatif (Rp)	Prakiraan Maju (Rp)	Sumber Dana	Prioritas
						Tolok Ukur	Target	Tolok Ukur	Target	Tolok Ukur	Target				
(1)	(2)	(3)	(4)	(5)	(6)	(7)	(8)	(9)	(10)	(11)	(12)	(13)	(14)	(15)	(16)
					Karto Suwito Dukuh Trebis RW 01 RT 004 Desa Srusuhjurutengah Kec. Puring										
					Moh Musidin Dukuh Bocoran RW 02 RT 003 Desa Srusuhjurutengah Kec. Puring										
					Parminto Dukuh Bocoran RW 02 RT 004 Desa Srusuhjurutengah Kec. Puring										
					Pasman RT 03 RW 03 Desa Surorejan Kec. Puring										
					Sadalil RT 01 RW 04 Desa Surorejan Kec. Puring										
					Slamet RT 03 RW 04 Desa Surorejan Kec. Puring										
					Kasum RT 03 RW 04 Desa Surorejan Kec. Puring										
					Moch Khoerudin RT 04 RW 04 Desa Surorejan Kec. Puring										
					Poniman RT 04 RW 04 Desa Surorejan Kec. Puring										
					Sanrohman RT 05 RW 01 Desa Surorejan Kec. Puring										
					Samikin RT 06 RW 01 Desa Surorejan Kec. Puring										
					Wanem RT 02 RW 01 Desa Surorejan Kec. Puring										

Nomor	Urusan/ Bidang/ Program / Kegiatan/ Sub Kegiatan	Prioritas Kabupaten	Prioritas Propinsi	Prioritas Nasional	Lokasi	Indikator						Keterangan Sub Kegiatan			
						Program		Kegiatan		Sub Kegiatan		Pagu Indikatif (Rp)	Prakiraan Maju (Rp)	Sumber Dana	Prioritas
						Tolok Ukur	Target	Tolok Ukur	Target	Tolok Ukur	Target				
(1)	(2)	(3)	(4)	(5)	(6)	(7)	(8)	(9)	(10)	(11)	(12)	(13)	(14)	(15)	(16)
					Basirin RT 05 RW 03 Desa Surorejan Kec. Puring										
					Johari RT 02 RW 03 Desa Surorejan Kec. Puring										
					Marsin RT 02 RW 03 Desa Surorejan Kec. Puring										
					Prayitno RT 02 RW 04 Desa Surorejan Kec. Puring										
					Turyanto RT 04 RW 04 Desa Surorejan Kec. Puring										
					Mujiono RT 02 RW 02 Desa Surorejan Kec. Puring										
					Sikem RT 02 RW 04 Desa Surorejan Kec. Puring										
					Sainah RT 04 RW 03 Desa Surorejan Kec. Puring										
					Salimin Dukuh Criwik RW 01 RT 003 Desa Tambakmulyo Kec. Puring										
					Kardan Dukuh Adigara RW 06 RT 002 Desa Tambakmulyo Kec. Puring										
					Sarbini Dukuh Karang Endep RW 06 RT 001 Desa Tambakmulyo Kec. Puring										
					Tirta Wirja Dukuh Kembar RW 03 RT 001 Desa Tambakmulyo Kec. Puring										
					Amin Mahmud Dukuh Karang Tawang RW 02 RT 003 Desa Tambakmulyo Kec. Puring										

Nomor	Urusan/ Bidang/ Program / Kegiatan/ Sub Kegiatan	Prioritas Kabupaten	Prioritas Propinsi	Prioritas Nasional	Lokasi	Indikator						Keterangan Sub Kegiatan			
						Program		Kegiatan		Sub Kegiatan		Pagu Indikatif (Rp)	Prakiraan Maju (Rp)	Sumber Dana	Prioritas
						Tolok Ukur	Target	Tolok Ukur	Target	Tolok Ukur	Target				
(1)	(2)	(3)	(4)	(5)	(6)	(7)	(8)	(9)	(10)	(11)	(12)	(13)	(14)	(15)	(16)
					Sudiharjo Sarimun Dukuh Krangkong RW 03 RT 003 Desa Tambakmulyo Kec. Puring										
					Samsudin Dukuh Kauman RW 02 RT 001 Desa Tambakmulyo Kec. Puring										
					Rubinem Dukuh Waluyorejo RW 01 RT 002 Desa Waluyorejo Kec. Puring										
					Ratmono Dk Waluh Kulon RT 17 RW 07 Desa Waluyorejo Kec. Puring										
					Saini Waluyorejo RW 07 RT 016 Desa Waluyorejo Kec. Puring										
					Dulah Rusmin Dukuh Waluh Kulon RW 07 RT 018 Desa Waluyorejo Kec. Puring										
					Sukimin Dukuh Gemawang RT 04 RW 02 Desa Waluyorejo Kec. Puring										
					Untung Basuki Dukuh Waluh Wetan RT 19 RW 08 Desa Waluyorejo Kec. Puring										
					Ade Taryono Dukuh Depok RW 03 RT 001 Desa Wetonkulon Kec. Puring										
					Agus Setiawan Dukuh Depok RW 03 RT 001 Desa Wetonkulon Kec. Puring										

Nomor	Urusan/ Bidang/ Program / Kegiatan/ Sub Kegiatan	Prioritas Kabupaten	Prioritas Propinsi	Prioritas Nasional	Lokasi	Indikator						Keterangan Sub Kegiatan			
						Program		Kegiatan		Sub Kegiatan		Pagu Indikatif (Rp)	Prakiraan Maju (Rp)	Sumber Dana	Prioritas
						Tolok Ukur	Target	Tolok Ukur	Target	Tolok Ukur	Target				
(1)	(2)	(3)	(4)	(5)	(6)	(7)	(8)	(9)	(10)	(11)	(12)	(13)	(14)	(15)	(16)
					Apriyanus L.Lase Dukuh Getas RT 01 RW 02 Desa Wetonkulon Kec. Puring										
					Asmo Pawiro Dukuh Getas Lor RT 001 RW 02 Desa Wetonkulon Kec. Puring										
					Dalmin Sembir RT 03/01 Desa Wetonkulon Kec. Puring										
					Saminem RT 01 RW 01 Desa Wetonkulon Kec. Puring										
					Abdul Kodir RT 01 RW 03 Desa Wetonkulon Kec. Puring										
					Satiyem RT 07 RW 05 Desa Giyanti Kec. Rowokele										
					Salimin RT 05 RW 06 Desa Giyanti Kec. Rowokele										
					Sanamin RT 04 RW 06 Desa Giyanti Kec. Rowokele										
					Wasiman Desa Kretek, RT 01 RW 01 Desa Kretek Kec. Rowokele										
					Sarijah Desa Kretek, RT 02 RW 01 Desa Kretek Kec. Rowokele										
					Hadi Pranoto Desa Kretek, RT 03 RW 01 Desa Kretek Kec. Rowokele										
					Imam Muslich Desa Kretek, RT 03 RW 01 Desa Kretek Kec. Rowokele										

Nomor	Urusan/ Bidang/ Program / Kegiatan/ Sub Kegiatan	Prioritas Kabupaten	Prioritas Propinsi	Prioritas Nasional	Lokasi	Indikator						Keterangan Sub Kegiatan			
						Program		Kegiatan		Sub Kegiatan		Pagu Indikatif (Rp)	Prakiraan Maju (Rp)	Sumber Dana	Prioritas
						Tolok Ukur	Target	Tolok Ukur	Target	Tolok Ukur	Target				
(1)	(2)	(3)	(4)	(5)	(6)	(7)	(8)	(9)	(10)	(11)	(12)	(13)	(14)	(15)	(16)
					Suparmin Desa Kretek, RT 03 RW 01 Desa Kretek Kec. Rowokele										
					Kasiman Desa Kretek, RT 01 RW 02 Desa Kretek Kec. Rowokele										
					Sutamso Desa Kretek, RT 01 RW 02 Desa Kretek Kec. Rowokele										
					Dasiyem Desa Kretek, RT 02 RW 02 Desa Kretek Kec. Rowokele										
					Irawan Desa Kretek, RT 02 RW 02 Desa Kretek Kec. Rowokele										
					Ismini Desa Kretek, RT 02 RW 02 Desa Kretek Kec. Rowokele										
					Jumirah Desa Kretek, RT 02 RW 02 Desa Kretek Kec. Rowokele										
					Samirah Desa Kretek, RT 02 RW 02 Desa Kretek Kec. Rowokele										
					Suripno Afandi Desa Kretek, RT 02 RW 02 Desa Kretek Kec. Rowokele										
					Yunus Lomo Desa Kretek, RT 03 RW 02 Desa Kretek Kec. Rowokele										
					Maman Suryaman Cs Desa Kretek, RT 04 RW 02 Desa Kretek Kec. Rowokele										
					Jimun Desa Kretek, RT 03 RW 03 Desa Kretek Kec. Rowokele										

Nomor	Urusan/ Bidang/ Program / Kegiatan/ Sub Kegiatan	Prioritas Kabupaten	Prioritas Propinsi	Prioritas Nasional	Lokasi	Indikator						Keterangan Sub Kegiatan			
						Program		Kegiatan		Sub Kegiatan		Pagu Indikatif (Rp)	Prakiraan Maju (Rp)	Sumber Dana	Prioritas
						Tolok Ukur	Target	Tolok Ukur	Target	Tolok Ukur	Target				
(1)	(2)	(3)	(4)	(5)	(6)	(7)	(8)	(9)	(10)	(11)	(12)	(13)	(14)	(15)	(16)
					Pendi Kurniawan Desa Kretek, RT 03 RW 03 Desa Kretek Kec. Rowokele										
					Edi Sumarto Desa Kretek, RT 04 RW 03 Desa Kretek Kec. Rowokele										
					Eko Purdianto Desa Kretek, RT 04 RW 03 Desa Kretek Kec. Rowokele										
					Niah Desa Kretek, RT 04 RW 03 Desa Kretek Kec. Rowokele										
					Tumin Dukuh Sibadud RW 02 RT 003 Desa Redisari Kec. Rowokele										
					Sulaiman Dukuh Kali Karang RT 05 RW 04 Desa Redisari Kec. Rowokele										
					Winarto Dusun Era RT 001 RW 03 Desa Redisari Kec. Rowokele										
					Mugiman Dukuh Kali Karang RT 05 RW 04 Desa Redisari Kec. Rowokele										
					M Muhni Dukuh Bengkelung RT 001 RW 06 Desa Redisari Kec. Rowokele										
					Sariko Dukuh Era RW 03 RT 002 Desa Redisari Kec. Rowokele										
					Suryono RT 05 RW 05 Desa Sukomulyo Kec. Rowokele										

Nomor	Urusan/ Bidang/ Program / Kegiatan/ Sub Kegiatan	Prioritas Kabupaten	Prioritas Propinsi	Prioritas Nasional	Lokasi	Indikator						Keterangan Sub Kegiatan			
						Program		Kegiatan		Sub Kegiatan		Pagu Indikatif (Rp)	Prakiraan Maju (Rp)	Sumber Dana	Prioritas
						Tolok Ukur	Target	Tolok Ukur	Target	Tolok Ukur	Target				
(1)	(2)	(3)	(4)	(5)	(6)	(7)	(8)	(9)	(10)	(11)	(12)	(13)	(14)	(15)	(16)
					Desi Safitri RT 05 RW 05 Desa Sukomulyo Kec. Rowokele										
					Kamini RT 02 RW 05 Desa Sukomulyo Kec. Rowokele										
					Marsikin RT 02 RW 02 Desa Sukomulyo Kec. Rowokele										
					Silah RT 05 RW 05 Desa Sukomulyo Kec. Rowokele										
					Mijan RT 04 RW 03 Desa Sukomulyo Kec. Rowokele										
					Paryanto RT 06 RW 05 Desa Sukomulyo Kec. Rowokele										
					Minreja RT 07 RW 05 Desa Sukomulyo Kec. Rowokele										
					Salinem RT 03 RW 03 Desa Sukomulyo Kec. Rowokele										
					Partono RT 04 RW 04 Desa Sukomulyo Kec. Rowokele										
					Ahmad Sobari RT 04 RW 04 Desa Sukomulyo Kec. Rowokele										
					Tasiman RT 04 RW 04 Desa Sukomulyo Kec. Rowokele										
					Marmo RT 07 RW 04 Desa Sukomulyo Kec. Rowokele										
					Martareja RT 07 RW 04 Desa Sukomulyo Kec. Rowokele										

Nomor	Urusan/ Bidang/ Program / Kegiatan/ Sub Kegiatan	Prioritas Kabupaten	Prioritas Propinsi	Prioritas Nasional	Lokasi	Indikator						Keterangan Sub Kegiatan			
						Program		Kegiatan		Sub Kegiatan		Pagu Indikatif (Rp)	Prakiraan Maju (Rp)	Sumber Dana	Prioritas
						Tolok Ukur	Target	Tolok Ukur	Target	Tolok Ukur	Target				
(1)	(2)	(3)	(4)	(5)	(6)	(7)	(8)	(9)	(10)	(11)	(12)	(13)	(14)	(15)	(16)
					Tugiman RT 08 RW 06 Desa Sukomulyo Kec. Rowokele										
					Tusiman RT 08 RW 05 Desa Sukomulyo Kec. Rowokele										
					Marsimin RT 07 RW 06 Desa Sukomulyo Kec. Rowokele										
					Kustoro RT 08 RW 05 Desa Sukomulyo Kec. Rowokele										
					Suratmin RT 05 RW 06 Desa Sukomulyo Kec. Rowokele										
					Purnomo RT 08 RW 05 Desa Sukomulyo Kec. Rowokele										
					Masentana RT 07 RW 04 Desa Sukomulyo Kec. Rowokele										
					Mursiyem RT 03 RW 06 Desa Sukomulyo Kec. Rowokele										
					Ratimin RT 05 RW 06 Desa Sukomulyo Kec. Rowokele										
					Marsino RT 04 RW 06 Desa Sukomulyo Kec. Rowokele										
					Surip RT 05 RW 06 Desa Sukomulyo Kec. Rowokele										
					Manis RT 05 RW 06 Desa Sukomulyo Kec. Rowokele										
					Sutiyo RT 03 RW 06 Desa Sukomulyo Kec. Rowokele										

Nomor	Urusan/ Bidang/ Program / Kegiatan/ Sub Kegiatan	Prioritas Kabupaten	Prioritas Propinsi	Prioritas Nasional	Lokasi	Indikator						Keterangan Sub Kegiatan			
						Program		Kegiatan		Sub Kegiatan		Pagu Indikatif (Rp)	Prakiraan Maju (Rp)	Sumber Dana	Prioritas
						Tolok Ukur	Target	Tolok Ukur	Target	Tolok Ukur	Target				
(1)	(2)	(3)	(4)	(5)	(6)	(7)	(8)	(9)	(10)	(11)	(12)	(13)	(14)	(15)	(16)
					Tuginah RT 07 RW 06 Desa Sukomulyo Kec. Rowokele										
					Satirah RT 03 RW 05 Desa Sukomulyo Kec. Rowokele										
					Sunarti RT 03 RW 05 Desa Sukomulyo Kec. Rowokele										
					Marsareja RT 01 RW 03 Desa Wonoharjo Kec. Rowokele										
					Martanom RT 01 RW 03 Desa Wonoharjo Kec. Rowokele										
					Sanmarlan RT 03 RW 11 Desa Wonoharjo Kec. Rowokele										
					Satirah RT 01 RW 11 Desa Wonoharjo Kec. Rowokele										
					Mangun Dukuh Panjul Kulon RW 05 RT 004 Desa Pucangan Kec. Sadang										
					Rojani Dukuh Kali Kayen RW 04 RT 003 Desa Pucangan Kec. Sadang										
					Mukhrodin Dukuh Kali Kayen RT 001 RW 04 Desa Pucangan Kec. Sadang										
					Marsono Dukuh Kali Kayen RW 04 RT 00 Desa Pucangan Kec. Sadang										
					Soliyah Panjul Kulon RT 02 RW 05 Desa Pucangan Kec. Sadang										

Nomor	Urusan/ Bidang/ Program / Kegiatan/ Sub Kegiatan	Prioritas Kabupaten	Prioritas Propinsi	Prioritas Nasional	Lokasi	Indikator						Keterangan Sub Kegiatan			
						Program		Kegiatan		Sub Kegiatan		Pagu Indikatif (Rp)	Prakiraan Maju (Rp)	Sumber Dana	Prioritas
						Tolok Ukur	Target	Tolok Ukur	Target	Tolok Ukur	Target				
(1)	(2)	(3)	(4)	(5)	(6)	(7)	(8)	(9)	(10)	(11)	(12)	(13)	(14)	(15)	(16)
					Kartini Panjul Kulon RT 03 RW 05 Desa Pucangan Kec. Sadang										
					Machrudin Dukuh Wonosari RT 03 RW 06 Desa Wonosari Kec. Sadang										
					Sanwarso Dusun Kalimengger RT 003 RW 05 Desa Wonosari Kec. Sadang										
					Sigit Dukuh Gunung Mujil RT 03 RW 03 Desa Wonosari Kec. Sadang										
					Warsoni Dusun Kalimengger RW 05 RT 004 Desa Wonosari Kec. Sadang										
					Sunarjo Dudun Wonosari RW 03 RT 0 Desa Wonosari Kec. Sadang										
					Sanmarso Dusun Masaran RT 005 RW 03 Desa Bonosari Kec. Sempor										
					Miran Dusun Tundan RW 04 RT 002 Desa Bonosari Kec. Sempor										
					Sadikarya Dukuh Tundan RW 04 RT 001 Desa Bonosari Kec. Sempor										
					Heri Paimun Nandar Dusun Masaran RT 001 RW 03 Desa Bonosari Kec. Sempor										
					Nisman Dusun Masaran RW 03 RT 004 Desa Bonosari Kec. Sempor										

Nomor	Urusan/ Bidang/ Program / Kegiatan/ Sub Kegiatan	Prioritas Kabupaten	Prioritas Propinsi	Prioritas Nasional	Lokasi	Indikator						Keterangan Sub Kegiatan			
						Program		Kegiatan		Sub Kegiatan		Pagu Indikatif (Rp)	Prakiraan Maju (Rp)	Sumber Dana	Prioritas
						Tolok Ukur	Target	Tolok Ukur	Target	Tolok Ukur	Target				
(1)	(2)	(3)	(4)	(5)	(6)	(7)	(8)	(9)	(10)	(11)	(12)	(13)	(14)	(15)	(16)
					Suyatno Dukuh Tundan RW 04 RT 001 Desa Bonosari Kec. Sempor										
					Poniran Dusun Entak RW 01 RT 001 Desa Bonosari Kec. Sempor										
					Dirun Dusun Tundan RW 04 RT 003 Desa Bonosari Kec. Sempor										
					Hadi Sumarto Dusun Tundan RW 04 RT 002 Desa Bonosari Kec. Sempor										
					Sandikarto Saidi Dusun Entak RW 01 RT 001 Desa Bonosari Kec. Sempor										
					Sayem RT 11 RW 02 Desa Donorojo Kec. Sempor										
					Achmad Wasilan RT 10 RW 02 Desa Donorojo Kec. Sempor										
					Sarniah RT 10 RW 02 Desa Donorojo Kec. Sempor										
					Badiwiarjo RT 03 RW 02 Desa Donorojo Kec. Sempor										
					Waginah RT 01 RW 02 Desa Donorojo Kec. Sempor										
					Supardi RT 02 RW 02 Desa Donorojo Kec. Sempor										
					Minah RT 06 RW 01 Desa Donorojo Kec. Sempor										

Nomor	Urusan/ Bidang/ Program / Kegiatan/ Sub Kegiatan	Prioritas Kabupaten	Prioritas Propinsi	Prioritas Nasional	Lokasi	Indikator						Keterangan Sub Kegiatan			
						Program		Kegiatan		Sub Kegiatan		Pagu Indikatif (Rp)	Prakiraan Maju (Rp)	Sumber Dana	Prioritas
						Tolok Ukur	Target	Tolok Ukur	Target	Tolok Ukur	Target				
(1)	(2)	(3)	(4)	(5)	(6)	(7)	(8)	(9)	(10)	(11)	(12)	(13)	(14)	(15)	(16)
					Siman Heru Pamungkas RT 06 RW 01 Desa Donorojo Kec. Sempor										
					Mursidi RT 04 RW 01 Desa Donorojo Kec. Sempor										
					Rohidi RT 04 RW 01 Desa Donorojo Kec. Sempor										
					Julianto RT 04 RW 01 Desa Donorojo Kec. Sempor										
					Suparno RT 04 RW 01 Desa Donorojo Kec. Sempor										
					Satiman RT 10 RW 02 Desa Donorojo Kec. Sempor										
					Marno RT 01 RW 02 Desa Donorojo Kec. Sempor										
					Sutrisno Jatinegara RW 04 RT 006 Desa Jatinegoro Kec. Sempor										
					Yons Turyono Dukuh Salekan RW 03 RT 001 Desa Jatinegoro Kec. Sempor										
					Suratin Gang Tengah RW 02 RT 003 Desa Jatinegoro Kec. Sempor										
					Toni Radi Gang Tengah RW 02 RT 004 Desa Jatinegoro Kec. Sempor										
					Darisman Dukuh Bonagung RW 05 RT 001 Desa Jatinegoro Kec. Sempor										

Nomor	Urusan/ Bidang/ Program / Kegiatan/ Sub Kegiatan	Prioritas Kabupaten	Prioritas Propinsi	Prioritas Nasional	Lokasi	Indikator						Keterangan Sub Kegiatan			
						Program		Kegiatan		Sub Kegiatan		Pagu Indikatif (Rp)	Prakiraan Maju (Rp)	Sumber Dana	Prioritas
						Tolok Ukur	Target	Tolok Ukur	Target	Tolok Ukur	Target				
(1)	(2)	(3)	(4)	(5)	(6)	(7)	(8)	(9)	(10)	(11)	(12)	(13)	(14)	(15)	(16)
					Paiman Gang Tengah RW 02 RT 003 Desa Jatinegoro Kec. Sempor										
					Agus Sutrisno Dukuh Salekan RW 02 RT 007 Desa Jatinegoro Kec. Sempor										
					Turyono Gang Tengah RW 02 RT 002 Desa Jatinegoro Kec. Sempor										
					Suhohadi Gang Tengah RW 02 RT 003 Desa Jatinegoro Kec. Sempor										
					Tugiran Dukuh Salekan RW 03 RT 001 Desa Jatinegoro Kec. Sempor										
					Toto RT 02 RW 04 Desa Kedungjati Kec. Sempor										
					Sukiran RT 02 RW 04 Desa Kedungjati Kec. Sempor										
					Nasiran Kedungjati RT 005 RW 04 Desa Kedungjati Kec. Sempor										
					Wagimin RT 004 RW 03 Desa Kedungjati Kec. Sempor										
					Madwasis RT 001 RW 03 Desa Kedungjati Kec. Sempor										
					Margono RT 02 RW 01 Desa Kedungjati Kec. Sempor										
					Sanasmo RT 004 RW 03 Desa Kedungjati Kec. Sempor										
					Bibit Haryanto RT 02 RW 03 Desa Kedungwringin Kec. Sempor										

Nomor	Urusan/ Bidang/ Program / Kegiatan/ Sub Kegiatan	Prioritas Kabupaten	Prioritas Propinsi	Prioritas Nasional	Lokasi	Indikator						Keterangan Sub Kegiatan			
						Program		Kegiatan		Sub Kegiatan		Pagu Indikatif (Rp)	Prakiraan Maju (Rp)	Sumber Dana	Prioritas
						Tolok Ukur	Target	Tolok Ukur	Target	Tolok Ukur	Target				
(1)	(2)	(3)	(4)	(5)	(6)	(7)	(8)	(9)	(10)	(11)	(12)	(13)	(14)	(15)	(16)
					Yudiono RT 03 RW 03 Desa Kedungwringin Kec. Sempor										
					Mislan RT 01 RW 02 Desa Kedungwringin Kec. Sempor										
					Dakem RT 01 RW 04 Desa Kedungwringin Kec. Sempor										
					Triyanto RT 01 RW 03 Desa Kedungwringin Kec. Sempor										
					Dodo Prayitno RT 05 RW 02 Desa Kedungwringin Kec. Sempor										
					Sahid RT 04 RW 01 Desa Kedungwringin Kec. Sempor										
					Suram Dukuh Sampang RT 001 RW 04 Desa Sampang Kec. Sempor										
					Tusan Kuswanto Dukuh PuRWa RW 02 RT 003 Desa Sampang Kec. Sempor										
					Nismin Suyanto Dukuh PuRWa RW 02 RT 005 Desa Sampang Kec. Sempor										
					Saiman RT 04 RW 03 Desa Sampang Kec. Sempor										
					Kramadi Dukuh Jurang Jero RT 01 RW 06 Desa Sampang Kec. Sempor										
					Santarmin Dukuh Kaliputih RT 05 RW 02 Desa Sempor Kec. Sempor										

Nomor	Urusan/ Bidang/ Program / Kegiatan/ Sub Kegiatan	Prioritas Kabupaten	Prioritas Propinsi	Prioritas Nasional	Lokasi	Indikator						Keterangan Sub Kegiatan			
						Program		Kegiatan		Sub Kegiatan		Pagu Indikatif (Rp)	Prakiraan Maju (Rp)	Sumber Dana	Prioritas
						Tolok Ukur	Target	Tolok Ukur	Target	Tolok Ukur	Target				
(1)	(2)	(3)	(4)	(5)	(6)	(7)	(8)	(9)	(10)	(11)	(12)	(13)	(14)	(15)	(16)
					Sanardi Dusun Karangjoho RW 03 RT 005 Desa Sempor Kec. Sempor										
					Minarjo Dusun Kaliputih RT 008 RW 02 Desa Sempor Kec. Sempor										
					Parsino Dukuh Karangjoho RT 002 RW 03 Desa Sempor Kec. Sempor										
					San Parmo RT 002 RW 01 Dukuh Petahunan Desa Sempor Kec. Sempor										
					Rasini RT 06 RW 06 Desa Tunjungseto Kec. Sempor										
					Minarti RT 04 RW 01 Desa Tunjungseto Kec. Sempor										
					Miskun RT 02 RW 02 Desa Tunjungseto Kec. Sempor										
					Mangsud RT 02 RW 01 Desa Donosari Kec. Sruweng										
					Sadir RT 05 RW 01 Desa Donosari Kec. Sruweng										
					Nawidi RT 02 RW 03 Desa Donosari Kec. Sruweng										
					Parijan RT 04 RW 03 Desa Donosari Kec. Sruweng										
					Suparmi RT 02 RW 03 Desa Donosari Kec. Sruweng										

Nomor	Urusan/ Bidang/ Program / Kegiatan/ Sub Kegiatan	Prioritas Kabupaten	Prioritas Propinsi	Prioritas Nasional	Lokasi	Indikator						Keterangan Sub Kegiatan			
						Program		Kegiatan		Sub Kegiatan		Pagu Indikatif (Rp)	Prakiraan Maju (Rp)	Sumber Dana	Prioritas
						Tolok Ukur	Target	Tolok Ukur	Target	Tolok Ukur	Target				
(1)	(2)	(3)	(4)	(5)	(6)	(7)	(8)	(9)	(10)	(11)	(12)	(13)	(14)	(15)	(16)
					Suparyanto Menganti RT 03 RW 04 Desa Menganti Kec. Sruweng										
					Sandikrama Dukuh Karangmundu RW 01 RT 001 Desa Menganti Kec. Sruweng										
					Tjipto Wikromo Dusun Karangmundu RW 01 RT 002 Desa Menganti Kec. Sruweng										
					Karisem Dusun Pekalangan RW 03 RT 002 Desa Menganti Kec. Sruweng										
					Siti Aminah Menganti RT.01 RW.04 Desa Menganti Kec. Sruweng										
					Satir RT 01 RW 01 Desa Pengempon Kec. Sruweng										
					Nur Hozin RT 02 RW 04 Desa Pengempon Kec. Sruweng										
					Mufidun RT 02 RW 05 Desa Pengempon Kec. Sruweng										
					Bawon RT 02 RW 03 Desa Purwodeso Kec. Sruweng										
					Sakinah RT 01 RW 01 Desa Purwodeso Kec. Sruweng										
					Musriyah RT 01 RW 01 Desa Purwodeso Kec. Sruweng										
					Warno RT 01 RW 01 Desa Purwodeso Kec. Sruweng										

Nomor	Urusan/ Bidang/ Program / Kegiatan/ Sub Kegiatan	Prioritas Kabupaten	Prioritas Propinsi	Prioritas Nasional	Lokasi	Indikator						Keterangan Sub Kegiatan			
						Program		Kegiatan		Sub Kegiatan		Pagu Indikatif (Rp)	Prakiraan Maju (Rp)	Sumber Dana	Prioritas
						Tolok Ukur	Target	Tolok Ukur	Target	Tolok Ukur	Target				
(1)	(2)	(3)	(4)	(5)	(6)	(7)	(8)	(9)	(10)	(11)	(12)	(13)	(14)	(15)	(16)
					Dan desa lain di wilayah Kab. Kebumen										
					POKOK PIKIRAN DPRD (POKIR) :										
					Ds. Muktisari (2 rumah),										
					Kec. Klirong 10 rumah (Rumah a.n Bapak Sajuri Desa Klegenrejo RT 02 RW 03, a.n Sanmusri RT 04 RW 03, a.n Sobari RT 01 RW 02, Samijan RT 01 RW 01, a.n Wardoyo Rt 04 RW 04, a.n Darliah RT 01 RW 01, a.n Mariyo RT 01 RW 01, a.n Jaenuri RT 01 RW 01, a.n Makmuri RT 04 RW 01, a.n Sunar RT 04 RW 01).										
					Kec. Klirong 6 rumah (Rumah a.n Sujoko RT 01 RW 01, a.n Yuswadi RT 01 RW 02, a.n Nurudin RT 02 RW 03, a.n Masino RT 01 RW 04, a.n Muidah RT 01 RW 05, a.n Muslihudin RT 01 RW 06).										
					Kec. Sruweng 3 rumah (Rumah Bapak Sikin RT. 05/03 Sidoharjo, Rumah bapak Ahmad Jumadi Rt. 2/2 Guyangan Sruweng; rumah bapak akhmad Hasworo Rt.5/3 Sidoharjo Sruweng).										

Nomor	Urusan/ Bidang/ Program / Kegiatan/ Sub Kegiatan	Prioritas Kabupaten	Prioritas Propinsi	Prioritas Nasional	Lokasi	Indikator						Keterangan Sub Kegiatan			
						Program		Kegiatan		Sub Kegiatan		Pagu Indikatif (Rp)	Prakiraan Maju (Rp)	Sumber Dana	Prioritas
						Tolok Ukur	Target	Tolok Ukur	Target	Tolok Ukur	Target				
(1)	(2)	(3)	(4)	(5)	(6)	(7)	(8)	(9)	(10)	(11)	(12)	(13)	(14)	(15)	(16)
					Desa Brecong (5 rumah) (an. Sarti Dukuh Lakung RT. 01 RW. 05 Desa Brecong Kec. Buluspesantren; an. Dulsalam Dukuh Wringin RT. 04 RW. 06 Desa Brecong Kec. Buluspesantren; an. Amin Dukuh Semaji RT. 01 RW. 03 Desa Brecong Kec. Buluspesantren; an. Kuat Dukuh Semaji RT. 01 RW. 04 Desa Brecong Kec. Buluspesantren; an. Asrudin Dukuh Semaji RT. 02 RW. 03 Desa Brecong Kec. Buluspesantren)										
					Desa Sumberjati Ambal (1 rumah) Rumah Bapak Reban										
										Biaya operasional kegiatan pemugaran rumah tidak layak huni	1 Kegiatan				
										Jumlah RTLH yang dibangun (POKIR)	27 Unit				
2.1-4.2-11.0-0.04	**URUSAN PEMERINTAHAN WAJIB YANG TIDAK BERKAITAN DENGAN PELAYANAN DASAR**											**5.887.371.000**	**16.405.000.000**		
2.11.1-4.2-11.0-0.04	**URUSAN PEMERINTAHAN BIDANG LINGKUNGAN HIDUP**											**5.887.371.000**	**16.405.000.000**		
2.11.1-4.2-11.0-0.04.02	**PROGRAM PERENCANAAN LINGKUNGAN HIDUP**					**Terfasilitasinya upaya akses informasi sumberdaya lingkungan hidup**	**1 kegiatan**					**119.136.000**	**245.000.000**		

Nomor	Urusan/ Bidang/ Program / Kegiatan/ Sub Kegiatan	Prioritas Kabupaten	Prioritas Propinsi	Prioritas Nasional	Lokasi	Indikator						Keterangan Sub Kegiatan			
						Program		Kegiatan		Sub Kegiatan		Pagu	Prakiraan	Sumber	Prioritas
						Tolok Ukur	Target	Tolok Ukur	Target	Tolok Ukur	Target	Indikatif (Rp)	Maju (Rp)	Dana	
(1)	(2)	(3)	(4)	(5)	(6)	(7)	(8)	(9)	(10)	(11)	(12)	(13)	(14)	(15)	(16)
2.11.1-4.2-11.0-0.04.02.2.01	**Rencana Perlindungan dan Pengelolaan Lingkungan Hidup (RPPLH) Kabupaten/Kota**							**Jumlah dokumen pengelolaan lingkungan hidup yang disusun**	**2 dokumen**			**119.136.000**	**245.000.000**		
2.11.1-4.2-11.0-0.04.02.2.01.01	Penyusunan dan Penetapan RPPLH Kabupaten/ Kota	3	1	4	DINAS PERUMAHAN, KAWASAN PERMUKIMAN DAN LINGKUNGAN HIDUP,					Jumlah dokumen lingkungan yang disusun (RPPLH)	1 Dokumen	61.013.000	135.000.000	DAU	P1
2.11.1-4.2-11.0-0.04.02.2.01.02	Pengendalian Pelaksanaan RPPLH Kabupaten/ Kota	3	1	4	DINAS PERUMAHAN, KAWASAN PERMUKIMAN DAN LINGKUNGAN HIDUP,					Jumlah dokumen lingkungan yang disusun (IKPLHD)	1 Dokumen	58.123.000	110.000.000	DAU	P1
										Jumlah kegiatan operasionalisasi dan pengembangan aplikasi PPLH	1 Kegiatan				
2.11.1-4.2-11.0-0.04.03	**PROGRAM PENGENDALIAN PENCEMARAN DAN/ATAU KERUSAKAN LINGKUNGAN HIDUP**					**Prosentase penurunan beban pencemaran lingkungan**	**10%**					**2.654.944.000**	**4.365.000.000**		
						-	**-**								
2.11.1-4.2-11.0-0.04.03.2.01	**Pencegahan Pencemaran dan/atau Kerusakan Lingkungan Hidup Kabupaten/Kota**							**Jumlah dokumen sampel pemantauan kualitas lingkungan dan inventarisasi GRK, jumlah sarpras laboratorium lingkungan hidup**	**501 sampal/dokumen, 2 paket**			**523.780.000**	**1.325.000.000**		
2.11.1-4.2-11.0-0.04.03.2.01.01	Koordinasi, Sinkronisasi dan Pelaksanaan Pencegahan Pencemaran Lingkungan Hidup Dilaksanakan terhadap Media Tanah, Air, Udara dan Laut	3	3	6	DINAS PERUMAHAN, KAWASAN PERMUKIMAN DAN LINGKUNGAN HIDUP,					Jumlah dokumen hasil pengujian kualitas lingkungan (kualitas air, udara, tanah)	1000 Dokumen	508.780.000	1.300.000.000	DAU	P1
										Jumlah bulan operasional kegiatan laboratorium lingkungan	12 Bulan				

Nomor	Urusan/ Bidang/ Program / Kegiatan/ Sub Kegiatan	Prioritas Kabupaten	Prioritas Propinsi	Prioritas Nasional	Lokasi	Indikator						Keterangan Sub Kegiatan			
						Program		Kegiatan		Sub Kegiatan		Pagu	Prakiraan	Sumber	Prioritas
						Tolok Ukur	Target	Tolok Ukur	Target	Tolok Ukur	Target	Indikatif (Rp)	Maju (Rp)	Dana	
(1)	(2)	(3)	(4)	(5)	(6)	(7)	(8)	(9)	(10)	(11)	(12)	(13)	(14)	(15)	(16)
2.11.1-4.2-11.0-0.04.03.2.01.02	Koordinasi, Sinkronisasi dan Pelaksanaan Pengendalian Emisi Gas Rumah Kaca, Mitigasi dan Adaptasi Perubahan Iklim	3	3	6	DINAS PERUMAHAN, KAWASAN PERMUKIMAN DAN LINGKUNGAN HIDUP,					Jumlah dokumen pendataan emisi GRK	1 Dokumen	15.000.000	25.000.000	DAU	P1
2.11.1-4.2-11.0-0.04.03.2.02	**Penanggulangan Pencemaran dan/ atau Kerusakan Lingkungan Hidup Kabupaten/Kota**							**Jumlah kegiatan sosialisasi/penyuluhan pengendalian polusi dan pencemaran, jumlah papan edukasi/informasi dan IPAL industri kecil/biogas**	**2 kegiatan**			**447.328.000**	**1.250.000.000**		
2.11.1-4.2-11.0-0.04.03.2.02.01	Pemberian Informasi Peringatan Pencemaran dan/atau Kerusakan Lingkungan Hidup pada Masyarakat	3	3	6	Kab. Kebumen. PRIORITAS GEOPARK (Kec. Ayah, Kec. Buayan, Kec. Rowokele, Kec. Gombong)					Jumlah sosialisasi pengendalian pencemaran lingkungan	4 Kali	167.328.000	250.000.000	DAU	P1
										Jumlah sarpras (bor biopori dan kelengkapannya dan papan informasi lingkungan mendukung GNKK)	2 Paket				
										Jumlah kegiatan penyuluhan polusi dan pencemaran lingkungan	4 Kali				
										Jumlah papan edukasi pencegahan pencemaran lingkungan hidup (pioritas Geopark)	1 Paket				
2.11.1-4.2-11.0-0.04.03.2.02.03	Penghentian Pencemaran dan/atau Kerusakan Lingkungan Hidup	3	3	6	Pengrajin "Tahu Tempe" Desa Jatimalang Kec. Klirong dan Kelompok "Mitra Sejahtera" Desa Kabekelan Kec. Prembun					Jumlah IPAL industri kecil/Biogas	2 Unit	280.000.000	1.000.000.000	DAU	P1

Nomor	Urusan/ Bidang/ Program / Kegiatan/ Sub Kegiatan	Prioritas Kabupaten	Prioritas Propinsi	Prioritas Nasional	Lokasi	Indikator						Keterangan Sub Kegiatan			
						Program		Kegiatan		Sub Kegiatan		Pagu Indikatif (Rp)	Prakiraan Maju (Rp)	Sumber Dana	Prioritas
						Tolok Ukur	Target	Tolok Ukur	Target	Tolok Ukur	Target				
(1)	(2)	(3)	(4)	(5)	(6)	(7)	(8)	(9)	(10)	(11)	(12)	(13)	(14)	(15)	(16)
2.11.1-4.2-11.0-0.04.03.2.03	**Pemulihan Pencemaran dan/atau Kerusakan Lingkungan Hidup Kabupaten/Kota**							**Jumlah kegiatan sosialisasi/pembinaan penanganan limbah industri tembakau DBHCHT, rehabilitasi dan konservasi sumber daya alam, dan rencana aksi pengembangan sumber daya genetik**	**3 kegiatan**			**1.683.836.000**	**1.790.000.000**		
2.11.1-4.2-11.0-0.04.03.2.03.01	Koordinasi dan Sinkronisasi Penghentian Sumber Pencemaran	3	3	6	Kedungpuji dan Kalirancang					Jumlah kegiatan Sosialisasi dan pendampingan pengelolaan limbah industri tembakau DBHCHT	4 Kali	290.000.000	290.000.000	DBH	P1
										Jumlah sarpras pengelolaan limbah (mesin pencacah plastik/organik) DBHCHT	1 Paket				
										Jumlah kendaraan roda tiga	1 Unit				
2.11.1-4.2-11.0-0.04.03.2.03.04	Koordinasi, Sinkronisasi dan Pelaksanaan Rehabilitasi	3	3	6	Desa kawasan konservasi di Kabupaten Kebumen, dan desa argopeni, desa srati, desa kawasan geopark sadang. dan Ds. Argopeni, Semali, Kebapangan, Kedungdowo					jumlah Sosialisasi penanganan koservasi SDA dan sarpras yang dilaksanakan	4 Kali	1.286.156.000	1.300.000.000	PAD,DAU	P1
					----------POKIR (Desa argopeni Rp. 20.000.000,-),										

Nomor	Urusan/ Bidang/ Program / Kegiatan/ Sub Kegiatan	Prioritas Kabupaten	Prioritas Propinsi	Prioritas Nasional	Lokasi	Indikator						Keterangan Sub Kegiatan			
						Program		Kegiatan		Sub Kegiatan		Pagu Indikatif (Rp)	Prakiraan Maju (Rp)	Sumber Dana	Prioritas
						Tolok Ukur	Target	Tolok Ukur	Target	Tolok Ukur	Target				
(1)	(2)	(3)	(4)	(5)	(6)	(7)	(8)	(9)	(10)	(11)	(12)	(13)	(14)	(15)	(16)
					KUOTA KECAMATAN (Ds. Semali Rp. 38.250.000,- Ds. kebapangan Rp. 60.000.000,- Ds. kedungdowo Rp. 55.801.000).										
					----------PRIORITAS LINGKUNGAN HIDUP (KONSERVASI PESISIR Kec. Klirong, Kec. Petanahan, Kec. Puring. KONSERVASI SEKITAR MATA AIR Kec. Pejagoan, Kec. Karangsambung, Kec. Sempor, Kec. Karanggayam. KONSERVASI LAHAN KRITIS Kec. Karanggayam, Kec. Pejagoan, Kec. Sruweng).										
										Jumlah sarpras (bibit tanaman konservasi, kampung iklim, penanda mata air)	3 Paket				
										jumlah Penyuluhan Kelompok Tani Hutan sekitar mata air	4 Kali				
										jumlah Pembentukan dan penguatan kelembagaan kampung iklim	12 Kelompok				
										jumlah Penanda mata air	1 Paket				
										jumlah Peringatan hari LH	1 Kali				

Nomor	Urusan/ Bidang/ Program / Kegiatan/ Sub Kegiatan	Prioritas Kabupaten	Prioritas Propinsi	Prioritas Nasional	Lokasi	Indikator						Keterangan Sub Kegiatan			
						Program		Kegiatan		Sub Kegiatan		Pagu Indikatif (Rp)	Prakiraan Maju (Rp)	Sumber Dana	Prioritas
						Tolok Ukur	Target	Tolok Ukur	Target	Tolok Ukur	Target				
(1)	(2)	(3)	(4)	(5)	(6)	(7)	(8)	(9)	(10)	(11)	(12)	(13)	(14)	(15)	(16)
										jumlah Faslitasi forum pegiat lingkungan / Forum DAS/ Mangrove	4 Kali				
										jumlah paket Bantuan bibit tanaman konservasi	4 Paket				
										Jumlah paket bibit tanaman konservasi (Prioritas Lingkungan Hidup)	3 Paket				
2.11.1-4.2-11.0-0.04.03.2.03.05	Koordinasi, Sinkronisasi dan Pelaksanaan Restorasi	3	1	6	Ds. Sidoagung Sruweng dan Argopeni Ayah					Jumlah lokasi kegiatan sosialisasi Rencana Induk (RIP) dan renaksi pelestarian sumber daya genetik dan HCPSN	5 Lokasi	107.680.000	200.000.000	DAU	P1
										Rencana aksi/ demplot pelestarian sumberdaya genetik	2 Lokasi				
										Jumlah kegiatan Peringatan HCPSN	1 Kali				
2.11.1-4.2-11.0-0.04.04	**PROGRAM PENGELOLAAN KEANEKARAGAMAN HAYATI (KEHATI)**					**Bertambahnya RTH yang terbangun**	**1 lokasi**					**2.391.024.000**	**10.225.000.000**		
						Areal pemakaman umum yang tertata	**2 lokasi**								
						Tersedianya profil keanekaragaman hayati	**1 dokumen**								
2.11.1-4.2-11.0-0.04.04.2.01	**Pengelolaan Keanekaragaman Hayati Kabupaten/ Kota**							**Jumlah Ruang Terbuka Hijau/TPU/Keanekaragaman hayati yang dibangun/dipelihara**	**7 lokasi**			**2.391.024.000**	**10.225.000.000**		

Nomor	Urusan/ Bidang/ Program / Kegiatan/ Sub Kegiatan	Prioritas Kabupaten	Prioritas Propinsi	Prioritas Nasional	Lokasi	Indikator						Keterangan Sub Kegiatan			
						Program		Kegiatan		Sub Kegiatan		Pagu	Prakiraan	Sumber	Prioritas
						Tolok Ukur	Target	Tolok Ukur	Target	Tolok Ukur	Target	Indikatif (Rp)	Maju (Rp)	Dana	
(1)	(2)	(3)	(4)	(5)	(6)	(7)	(8)	(9)	(10)	(11)	(12)	(13)	(14)	(15)	(16)
2.11.1-4.2-11.0-0.04.04.2.01.01	Penyusunan dan Penetapan Rencana Pengelolaan Keanekaragaman Hayati	3	3	6	Kab. Kebumen					Jumlah dokumen perencanaan RTH (taman Jl. RSU Lama, Review Tugu Batas, Penataan alun-alun Kebumen, masterplan taman	4 Dokumen	140.000.000	225.000.000	DAU	P1
2.11.1-4.2-11.0-0.04.04.2.01.04	Pengelolaan Ruang Terbuka Hijau (RTH)	3	3	6	Kec. Kebumen, Gombong, Karanganyar, Prembun, Kutowinangun.					Jumlah RTH/taman/TPU (gombong, karanganyar, kebumen, kutowinangun, prembun), pemeliharaan taman edukasi, taman tugu lawet, tugu batas kota), meterisasi lampu taman	3 Paket	2.251.024.000	10.000.000.000	PAD,DAU	P1
					POKIR : TPU Bong Cina Mati I Kedawung Rp. 200.000.000 dan TPU Bong Cina Pejagoan Rp. 200.000.000										
										Jumlah pembangunan/pemeliharaan TPU (usulan pokok pikiran) yang terbangun	2 Paket				
										Jumlah RTH yang dipelihara (gombong, karanganyar, kebumen, kutowinangun, Prembun)	5 Paket				
2.11.1-4.2-11.0-0.04.05	**PROGRAM PENGENDALIAN BAHAN BERBAHAYA DAN BERACUN (B3) DAN LIMBAH BAHAN BERBAHAYA DAN BERACUN (LIMBAH B3)**					**Prosentase penurunan sumber polusi dari sumber tidak bergerak**	**10 %**					**35.609.000**	**75.000.000**		

Nomor	Urusan/ Bidang/ Program / Kegiatan/ Sub Kegiatan	Prioritas Kabupaten	Prioritas Propinsi	Prioritas Nasional	Lokasi	Indikator						Keterangan Sub Kegiatan			
						Program		Kegiatan		Sub Kegiatan		Pagu	Prakiraan	Sumber	Prioritas
						Tolok Ukur	Target	Tolok Ukur	Target	Tolok Ukur	Target	Indikatif (Rp)	Maju (Rp)	Dana	
(1)	(2)	(3)	(4)	(5)	(6)	(7)	(8)	(9)	(10)	(11)	(12)	(13)	(14)	(15)	(16)
2.11.1-4.2-11.0-0.04.05.2.01	**Penyimpanan Sementara Limbah B3**							**Jumlah kegiatan pembinaan pengelolaan limbah B3 dan dokumen Infentarisasi pengelolaan limbah B3**	**1 keg, 1 dokumen**			**35.609.000**	**75.000.000**		
2.11.1-4.2-11.0-0.04.05.2.01.01	Fasilitasi Pemenuhan Komitmen Izin Penyimpanan Sementara Limbah B3 Dilaksanakan melalui Sistem Pelayanan Perizinan Berusaha Terintegrasi secara Elektronik	3	1	4	Kab. Kebumen					Jumlah fasilitasi dan pembinaan pengelolaan B3	2 Kali	21.810.000	50.000.000	DAU	P1
2.11.1-4.2-11.0-0.04.05.2.01.02	Verifikasi Lapangan untuk Memastikan Pemenuhan Persyaratan Administrasi dan Teknis Penyimpanan Sementara Limbah B3	3	1	4	Kab. Kebumen					Jumlah kegiatan verifikasi limbah B3	10 Kegiatan	13.799.000	25.000.000	DAU	P1
2.11.1-4.2-11.0-0.04.06	**PROGRAM PEMBINAAN DAN PENGAWASAN TERHADAP IZIN LINGKUNGAN DAN IZIN PERLINDUNGAN DAN PENGELOLAAN LINGKUNGAN HIDUP (PPLH)**					**Prosentase penurunan beban pencemaran lingkungan**	**10 %**					**92.541.000**	**250.000.000**		
2.11.1-4.2-11.0-0.04.06.2.01	**Pembinaan dan Pengawasan Terhadap Usaha dan/atau Kegiatan yang Izin Lingkungan dan Izin PPLH diterbitkan oleh Pemerintah Daerah Kabupaten/ Kota**							**Jumlah rekomendasi ijin lingkungan dan pengawasan kegiatan usaha**	**50 dokumen, 10 kegiatan usaha**			**92.541.000**	**250.000.000**		
2.11.1-4.2-11.0-0.04.06.2.01.01	Fasilitasi Pemenuhan Ketentuan dan Kewajiban Izin Lingkungan dan/atau Izin PPLH	3	1	4	Kab. Kebumen					Jumlah rekomendasi ijin lingkungan (UKL UPL, AMDAL)	50 Dokumen	56.328.000	140.000.000	DAU	P1
2.11.1-4.2-11.0-0.04.06.2.01.03	Pengawasan Usaha dan/atau Kegiatan yang Izin Lingkungan Hidup, Izin PPLH yang Diterbitkan oleh Pemerintah Daerah Kabupaten/Kota	3	1	4	Kab. Kebumen					Jumlah kegiatan usaha yang diawasi	10 Unit	36.213.000	110.000.000	DAU	P1
2.11.1-4.2-11.0-0.04.08	**PROGRAM PENINGKATAN PENDIDIKAN, PELATIHAN DAN PENYULUHAN LINGKUNGAN HIDUP UNTUK MASYARAKAT**					**Terfasilitasiny aupaya akses Informasi sumberdaya Lingkungan Hidup**	**1 kegiatan**					**125.522.000**	**440.000.000**		

Nomor	Urusan/ Bidang/ Program / Kegiatan/ Sub Kegiatan	Prioritas Kabupaten	Prioritas Propinsi	Prioritas Nasional	Lokasi	Indikator						Keterangan Sub Kegiatan			
						Program		Kegiatan		Sub Kegiatan		Pagu	Prakiraan	Sumber	Prioritas
						Tolok Ukur	Target	Tolok Ukur	Target	Tolok Ukur	Target	Indikatif (Rp)	Maju (Rp)	Dana	
(1)	(2)	(3)	(4)	(5)	(6)	(7)	(8)	(9)	(10)	(11)	(12)	(13)	(14)	(15)	(16)
2.11.1-4.2-11.0-0.04.08.2.01	**Penyelenggaraan Pendidikan, Pelatihan, dan Penyuluhan Lingkungan Hidup untuk Lembaga Kemasyarakatan Tingkat Daerah Kabupaten/Kota**							**Jumlah desa yang dilakukan pendampingan penyusunan pedes lingkungan sekolah adiwiyata/saka kalpataru**	**5 desa, 12 sekolah**			**125.522.000**	**440.000.000**		
2.11.1-4.2-11.0-0.04.08.2.01.01	Peningkatan Kapasitas dan Kompetensi Sumber Daya Manusia Bidang Lingkungan Hidup untuk Lembaga Kemasyarakatan	3	3	6	Kec. Sruweng, Petanahan, Alian, Karangsambung, karanganyar					Jumlah desa yang dilakukan pendampingan penyusunan perdes	5 Desa	104.162.000	220.000.000	DAU	P1
2.11.1-4.2-11.0-0.04.08.2.01.02	Pendampingan Gerakan Peduli Lingkungan Hidup	3	3	6	12 sekolah di Kab. Kebumen (SD, MI, SMP, MTS, SMA, SMK, MA)					Jumlah sekolah yang dilakukan pembinaan sekolah adiwiyata dan Gerakan Peduli dan Berbudaya Lingkungan Hidup di Sekolah	12 Sekolah	21.360.000	220.000.000	DAU	P1
2.11.1-4.2-11.0-0.04.09	**PROGRAM PENGHARGAAN LINGKUNGAN HIDUP UNTUK MASYARAKAT**					**Terfasilitasinya upaya akses informasi sumberdaya LH**	**1 kegiatan**					**114.783.000**	**220.000.000**		
2.11.1-4.2-11.0-0.04.09.2.01	**Pemberian Penghargaan Lingkungan Hidup Tingkat Daerah Kabupaten/Kota**							**Jumlah desa/kelurahan titik pantau penilaian penghargaan lingkungan hidup**	**16 titik**			**114.783.000**	**220.000.000**		
2.11.1-4.2-11.0-0.04.09.2.01.01	Penilaian Kinerja Masyarakat/Lembaga Masyarakat/Dunia Usaha/Dunia Pendidikan/Filantropi dalam Perlindungan dan Pengelolaan Lingkungan Hidup	3	1	4	Kab. Kebumen					Jumlah desa/kelurahan titik pantau penilaian penghargaan lingkungan hidup	16 Lokasi	114.783.000	220.000.000	DAU	P1
2.11.1-4.2-11.0-0.04.11	**PROGRAM PENGELOLAAN PERSAMPAHAN**					**Cakupan pelayanan sampah**	**42,94%**					**353.812.000**	**585.000.000**		
						Prosentase penanganan sampah di tingkat desa/kelurahan	**20%**								

Nomor	Urusan/ Bidang/ Program / Kegiatan/ Sub Kegiatan	Prioritas Kabupaten	Prioritas Propinsi	Prioritas Nasional	Lokasi	Indikator						Keterangan Sub Kegiatan			
						Program		Kegiatan		Sub Kegiatan		Pagu	Prakiraan	Sumber	Prioritas
						Tolok Ukur	Target	Tolok Ukur	Target	Tolok Ukur	Target	Indikatif (Rp)	Maju (Rp)	Dana	
(1)	(2)	(3)	(4)	(5)	(6)	(7)	(8)	(9)	(10)	(11)	(12)	(13)	(14)	(15)	(16)
2.11.1-4.2-11.0-0.04.11.2.01	**Pengelolaan Sampah**							**Jumlah dokumen review Jakstrada, jumlah lokasi pendampingan pengelolaan Bank Sampah/TPS3R dan jumlah pembinaan/sosialisasi pengelolaan prsampahan**	**1 dokumen, 9 kecamatan, 5 kecamatan**			**353.812.000**	**585.000.000**		
2.11.1-4.2-11.0-0.04.11.2.01.01	Penyusunan Kebijakan dan Strategi Daerah Pengelolaan Sampah Kabupaten/Kota	3	3	1	kab. kebumen					Jumlah dokumen review capaian jakstrada	1 Paket	25.852.000	60.000.000	DAU	P1
2.11.1-4.2-11.0-0.04.11.2.01.03	Penanganan Sampah dengan Melakukan Pemilahan, Pengumpulan, Pengangkutan, Pengolahan, dan Pemrosesan Akhir Sampah di TPA/TPST/ SPA Kabupaten/ Kota	3	3	1	Kec. Ambal, Mirit, Buluspesantren, Sempor, Ayah, Rowokele, Kuwarasan, Alian, Klirong					Jumlah lokasi pengdampingan pengelolaan TPS3R/Bank Sampah	9 Kec	114.075.000	175.000.000	DAU	P1
2.11.1-4.2-11.0-0.04.11.2.01.04	Peningkatan Peran serta Masyarakat dalam Pengelolaan Persampahan	3	3	1	Kec. Poncowarno, Sruweng, Kuwarasan, Sempor, Rowokele					Jumlah kecamatan untuk pembinaan/sosialisasi pengelolaan persampahan (3R)	5 Kec	213.885.000	350.000.000	DAU	P1
X.1-4.2-11.0-0.04												**11.171.075.210**	**11.889.000.000**		
X.XX.1-4.2-11.0-0.04												**11.171.075.210**	**11.889.000.000**		
X.XX.1-4.2-11.0-0.04.01	**PROGRAM PENUNJANG URUSAN PEMERINTAHAN DAERAH**					**Meningkatnya pelayanan administrasi perkantoran, bertambahnya sarana prasarana aparatur dan tersedianya dokumen perencanaan/evaluasi**	**20%**					**11.171.075.210**	**11.889.000.000**		
						-	-								
						-	-								

Nomor	Urusan/ Bidang/ Program / Kegiatan/ Sub Kegiatan	Prioritas Kabupaten	Prioritas Propinsi	Prioritas Nasional	Lokasi	Indikator						Keterangan Sub Kegiatan			
						Program		Kegiatan		Sub Kegiatan		Pagu Indikatif (Rp)	Prakiraan Maju (Rp)	Sumber Dana	Prioritas
						Tolok Ukur	Target	Tolok Ukur	Target	Tolok Ukur	Target				
(1)	(2)	(3)	(4)	(5)	(6)	(7)	(8)	(9)	(10)	(11)	(12)	(13)	(14)	(15)	(16)
X.XX.1-4.2-11.0-0.04.01.2.01	**Perencanaan dan Evaluasi Kinerja Perangkat Daerah**							**Prosentase penyusunan dokumen perencanaan dan evaluasi**	**20%**			**62.435.000**	**70.000.000**		
X.XX.1-4.2-11.0-0.04.01.2.01.02	Penyusunan Program dan Kegiatan Perangkat Daerah dalam Dokumen Perencanaan	5	3	1	DINAS PERUMAHAN, KAWASAN PERMUKIMAN DAN LINGKUNGAN HIDUP,					Jumlah dokumen perencanaan dan evaluasi yang disusun	7 Dokumen	62.435.000	70.000.000	DAU	P1
X.XX.1-4.2-11.0-0.04.01.2.02	**Administrasi Keuangan**							**Jumlah bulan pembayaran gaji dan tunjangan ASN**	**14 bulan**			**9.681.440.800**	**9.700.000.000**		
								Jumlah bulan insentif retribusi pendapatan	**12 bulan**						
X.XX.1-4.2-11.0-0.04.01.2.02.01	Penyediaan Gaji dan Tunjangan ASN	3	2	3	DINAS PERUMAHAN, KAWASAN PERMUKIMAN DAN LINGKUNGAN HIDUP,					Jumlah bulan pembayaran gaji dan tunjangan ASN	14 Bulan	9.681.440.800	9.700.000.000	PAD,DAU	P1
X.XX.1-4.2-11.0-0.04.01.2.03	**Administrasi Umum**							**Prosentase pemenuhan pelayanan dan sarana prasarana aparatur**	**20%**			**1.427.199.410**	**2.119.000.000**		
X.XX.1-4.2-11.0-0.04.01.2.03.01	Penyediaan Jasa Surat Menyurat	5	1	7	DINAS PERUMAHAN, KAWASAN PERMUKIMAN DAN LINGKUNGAN HIDUP,					Jumlah bulan penyediaan jasa surat menyurat	12 Bulan	4.200.000	7.000.000	DAU	P1
X.XX.1-4.2-11.0-0.04.01.2.03.02	Penyediaan Jasa Komunikasi, Sumber Daya Air dan Listrik	5	1	7	Dinas Perkim LH					Jumlah bulan penyediaan jasakomunikasi sumber daya air dan listrik	12 Bulan	225.549.410	245.000.000	DAU	P1
X.XX.1-4.2-11.0-0.04.01.2.03.06	Penyediaan Jasa Pemeliharaan dan Perizinan Kendaraan Dinas/Operasional	5	1	7	Dinas Perkim LH					Jumlah bulan penyediaan jasa pemeliharaan dan perijinan kendaraan dinas/operasional	12 Bulan	124.800.000	140.000.000	DAU	P1
X.XX.1-4.2-11.0-0.04.01.2.03.07	Penyediaan Jasa Administrasi Keuangan	5	1	7	Dinas Perkim LH					Jumlah bulan penyediaan jasa administrasi keuangan	12 Bulan	538.322.000	695.000.000	DAU	P1

Nomor	Urusan/ Bidang/ Program / Kegiatan/ Sub Kegiatan	Prioritas Kabupaten	Prioritas Propinsi	Prioritas Nasional	Lokasi	Indikator						Keterangan Sub Kegiatan			
						Program		Kegiatan		Sub Kegiatan		Pagu	Prakiraan	Sumber	Prioritas
						Tolok Ukur	Target	Tolok Ukur	Target	Tolok Ukur	Target	Indikatif (Rp)	Maju (Rp)	Dana	
(1)	(2)	(3)	(4)	(5)	(6)	(7)	(8)	(9)	(10)	(11)	(12)	(13)	(14)	(15)	(16)
										Jumlah bulan penyediaan honor PTT	12 Bulan				
X.XX.1-4.2-11.0-0.04.01.2.03.08	Penyediaan Jasa Kebersihan Kantor	5	1	7	DINAS PERUMAHAN, KAWASAN PERMUKIMAN DAN LINGKUNGAN HIDUP,					Jumlah bulan jasa kebersihan kantor yang tersedia	12 Bulan	44.660.000	72.000.000	DAU	P1
X.XX.1-4.2-11.0-0.04.01.2.03.09	Penyediaan Jasa Perbaikan Peralatan Kerja	5	1	7	DINAS PERUMAHAN, KAWASAN PERMUKIMAN DAN LINGKUNGAN HIDUP,					Jumlah bulan penyediaan jasa perbaikan peralatan kerja	12 Bulan	17.500.000	30.000.000	DAU	P1
X.XX.1-4.2-11.0-0.04.01.2.03.10	Penyediaan Alat Tulis Kantor	5	1	7	DINAS PERUMAHAN, KAWASAN PERMUKIMAN DAN LINGKUNGAN HIDUP,					Jumlah bulan penyediaan ATK	12 Bulan	135.800.000	200.000.000	DAU	P1
X.XX.1-4.2-11.0-0.04.01.2.03.11	Penyediaan Barang Cetakan dan Penggandaan	5	1	7	DINAS PERUMAHAN, KAWASAN PERMUKIMAN DAN LINGKUNGAN HIDUP,					Jumlah bulan penyediaan barang cetakan dan penggandaan	12 Bulan	28.000.000	45.000.000	DAU	P1
X.XX.1-4.2-11.0-0.04.01.2.03.12	Penyediaan Komponen Instalasi Listrik/Penerangan Bangunan Kantor	5	1	7	DINAS PERUMAHAN, KAWASAN PERMUKIMAN DAN LINGKUNGAN HIDUP,					Jumlah bulan penyediaan komponen instalasi listrik penerangan bangunan kantor	12 Bulan	10.500.000	20.000.000	DAU	P1
X.XX.1-4.2-11.0-0.04.01.2.03.15	Penyediaan Bahan Bacaan dan Peraturan Perundang-Undangan	5	1	7	DINAS PERUMAHAN, KAWASAN PERMUKIMAN DAN LINGKUNGAN HIDUP,					Jumlah bulan penyediaan bahan bacaan dan peraturan perundang-undangan	12 Bulan	9.100.000	15.000.000	DAU	P1
X.XX.1-4.2-11.0-0.04.01.2.03.17	Penyediaan Makanan dan Minuman	5	1	7	DINAS PERUMAHAN, KAWASAN PERMUKIMAN DAN LINGKUNGAN HIDUP,					Jumlah bulan penyediaan makanan dan minuman rapat dan tamu	12 Bulan	36.120.000	60.000.000	DAU	P1
X.XX.1-4.2-11.0-0.04.01.2.03.18	Rapat-Rapat Kordinasi dan Konsultasi ke Luar Daerah	5	1	7	Dinas Perkim LH					Jumlah bulan rapat-rapat koordinasi dan konsultasi keluar daerah	12 Bulan	98.518.000	300.000.000	DAU	P1
										Jumlah bulan rapat-rapat koordinasi dalam daerah	12 Bulan				

Nomor	Urusan/ Bidang/ Program / Kegiatan/ Sub Kegiatan	Prioritas Kabupaten	Prioritas Propinsi	Prioritas Nasional	Lokasi	Indikator						Keterangan Sub Kegiatan			
						Program		Kegiatan		Sub Kegiatan		Pagu	Prakiraan	Sumber	Prioritas
						Tolok Ukur	Target	Tolok Ukur	Target	Tolok Ukur	Target	Indikatif (Rp)	Maju (Rp)	Dana	
(1)	(2)	(3)	(4)	(5)	(6)	(7)	(8)	(9)	(10)	(11)	(12)	(13)	(14)	(15)	(16)
X.XX.1-4.2-11.0-0.04.01.2.03.22	Pengadaan Perlengkapan Gedung Kantor	5	1	7	DINAS PERUMAHAN, KAWASAN PERMUKIMAN DAN LINGKUNGAN HIDUP,					Jumlah unit perlengkapan gedung kantor (AC 3 unit, APAR 4 unit, sound sistem)	8 Unit	38.500.000	75.000.000	DAU	P1
X.XX.1-4.2-11.0-0.04.01.2.03.24	Pengadaan Peralatan Gedung Kantor	5	1	7	DINAS PERUMAHAN, KAWASAN PERMUKIMAN DAN LINGKUNGAN HIDUP,					Jumlah unit peralatan gedung kantor (laptop 2 unit printer 3 unit)	5 Unit	26.530.000	50.000.000	DAU	P1
X.XX.1-4.2-11.0-0.04.01.2.03.25	Pengadaan Mebeleur	5	1	7	DINAS PERUMAHAN, KAWASAN PERMUKIMAN DAN LINGKUNGAN HIDUP,					Jumlah paket mebeleur (Zice) dan kursi rapat	2 Paket	26.600.000	50.000.000	DAU	P1
X.XX.1-4.2-11.0-0.04.01.2.03.28	Pemeliharaan Rutin/Berkala Gedung Kantor	5	1	7	DINAS PERUMAHAN, KAWASAN PERMUKIMAN DAN LINGKUNGAN HIDUP,					Jumlah bulan pemeliharaan gedung kantor	12 Bulan	52.500.000	100.000.000	DAU	P1
X.XX.1-4.2-11.0-0.04.01.2.03.35	Pemeliharaan Rutin/Berkala Mebeleur	5	1	7	DINAS PERUMAHAN, KAWASAN PERMUKIMAN DAN LINGKUNGAN HIDUP,					Jumlah bulan pemeliharaan mebeler	12 Bulan	10.000.000	15.000.000	DAU	P1
1-4.2-11.0-0.04.01	**UPTD Pengelolaan Air Limbah dan Sampah Kab. Kebumen Wilayah Timur**											**4.327.760.000**	**0**		
1.1-4.2-11.0-0.04.01	**URUSAN PEMERINTAHAN WAJIB YANG BERKAITAN DENGAN PELAYANAN DASAR**											**4.327.760.000**	**0**		
1.03.1-4.2-11.0-0.04.01	**URUSAN PEMERINTAHAN BIDANG PEKERJAAN UMUM DAN PENATAAN RUANG**											**4.327.760.000**	**0**		
1.03.1-4.2-11.0-0.04.01.04	**PROGRAM PENGEMBANGAN SISTEM DAN PENGELOLAAN PERSAMPAHAN REGIONAL**					**Cakupan pelayanan sampah**	**42,94 %**					**4.000.838.000**	**0**		
						Prosentase penanganan sampah di tingkat desa /kelurahan	**20%**								

Nomor	Urusan/ Bidang/ Program / Kegiatan/ Sub Kegiatan	Prioritas Kabupaten	Prioritas Propinsi	Prioritas Nasional	Lokasi	Indikator						Keterangan Sub Kegiatan			
						Program		Kegiatan		Sub Kegiatan		Pagu	Prakiraan	Sumber	Prioritas
						Tolok Ukur	Target	Tolok Ukur	Target	Tolok Ukur	Target	Indikatif (Rp)	Maju (Rp)	Dana	
(1)	(2)	(3)	(4)	(5)	(6)	(7)	(8)	(9)	(10)	(11)	(12)	(13)	(14)	(15)	(16)
1.03.1-4.2-11.0-0.04.01.04.2.01	**Pengembangan Sistem dan Pengelolaan Persampahan di Daerah Kabupaten/Kota**							**Pelayanan persampahan**	**12 bulan**			**4.000.838.000**	**0**		
1.03.1-4.2-11.0-0.04.01.04.2.01.06	Penyediaan Sarana Persampahan	3	2	1	UPTD Pengelolaan Air Limbah dan Sampah Kab. Kebumen Wilayah Timur,					Operasional pelayanan persampahan	12 Bulan	4.000.838.000	0	DAU	P1
1.03.1-4.2-11.0-0.04.01.05	**PROGRAM PENGELOLAAN DAN PENGEMBANGAN SISTEM AIR LIMBAH**					**Prosentase penurunan beban pencemaran lingkungan**	**10%**					**326.922.000**	**0**		
1.03.1-4.2-11.0-0.04.01.05.2.01	**Pengelolaan dan Pengembangan Sistem Air Limbah Domestik dalam Daerah Kabupaten/Kota**							**Pelayanan pengolahan air limbah domestik**	**12 bulan**			**326.922.000**	**0**		
1.03.1-4.2-11.0-0.04.01.05.2.01.10	Operasi dan Pemeliharaan Sistem Pengelolaan Air Limbah Domestik	1	1	4	UPTD Pengelolaan Air Limbah dan Sampah Kab. Kebumen Wilayah Timur,					Operasional pelayanan pengolahan air limbah domestik	12 Bulan	326.922.000	0	DAU	P1
										--- Operator tanki tinja	--- 10 Orang				
										--- Pemeliharaan tanki tinja	--- 2 Unit				
1-4.2-11.0-0.04.02	**UPTD Pengelolaan Air Limbah dan Sampah Kab. Kebumen Wilayah Barat**											**2.307.131.000**	**0**		
1.1-4.2-11.0-0.04.02	**URUSAN PEMERINTAHAN WAJIB YANG BERKAITAN DENGAN PELAYANAN DASAR**											**2.307.131.000**	**0**		
1.03.1-4.2-11.0-0.04.02	**URUSAN PEMERINTAHAN BIDANG PEKERJAAN UMUM DAN PENATAAN RUANG**											**2.307.131.000**	**0**		
1.03.1-4.2-11.0-0.04.02.04	**PROGRAM PENGEMBANGAN SISTEM DAN PENGELOLAAN PERSAMPAHAN REGIONAL**					**Cakupan Pelayanan Sampah**	**42,94 %**					**2.307.131.000**	**0**		
						Prosentase penanganan sampah di tingkat desa/kelurahan	**20%**								
1.03.1-4.2-11.0-0.04.02.04.2.01	**Pengembangan Sistem dan Pengelolaan Persampahan di Daerah Kabupaten/Kota**							**Pelayanan Persampahan**	**12 Bulan**			**2.307.131.000**	**0**		

Nomor	Urusan/ Bidang/ Program / Kegiatan/ Sub Kegiatan	Prioritas Kabupaten	Prioritas Propinsi	Prioritas Nasional	Lokasi	Indikator						Keterangan Sub Kegiatan			
						Program		Kegiatan		Sub Kegiatan		Pagu Indikatif (Rp)	Prakiraan Maju (Rp)	Sumber Dana	Prioritas
						Tolok Ukur	Target	Tolok Ukur	Target	Tolok Ukur	Target				
(1)	(2)	(3)	(4)	(5)	(6)	(7)	(8)	(9)	(10)	(11)	(12)	(13)	(14)	(15)	(16)
1.03.1-4.2-11.0-0.04.02.04.2.01.06	Penyediaan Sarana Persampahan	3	1	4	UPTD Pengelolaan Air Limbah dan Sampah Kab. Kebumen Wilayah Barat,					Operasional Pelayanan Persampahan	12 Bulan	2.307.131.000	0	DAU	P1
1-5.0-0.0-0.03	**SATUAN POLISI PAMONG PRAJA**											**13.616.653.000**	**17.012.549.600**		
1.1-5.0-0.0-0.03	**URUSAN PEMERINTAHAN WAJIB YANG BERKAITAN DENGAN PELAYANAN DASAR**											**5.638.521.400**	**8.117.549.600**		
1.05.1-5.0-0.0-0.03	**URUSAN PEMERINTAHAN BIDANG KETENTERAMAN DAN KETERTIBAN UMUM SERTA PERLINDUNGAN MASYARAKAT**											**5.638.521.400**	**8.117.549.600**		
1.05.1-5.0-0.0-0.03.02	**PROGRAM PENINGKATAN KETENTERAMAN DAN KETERTIBAN UMUM**					**Terfasilitasinya upaya pemantauan keamanan dan kenyamanan lingkungan**	**12 Bulan**					**3.986.931.800**	**6.175.960.000**		
						Terfasilitasinya upaya pencengahan tindak kriminal	**12 Bulan**								
						Meningkatnya jumlah satlinmas	**20 %**								
1.05.1-5.0-0.0-0.03.02.2.01	**Penanganan Gangguan Ketenteraman dan Ketertiban Umum dalam 1 (Satu) Daerah Kabupaten/ Kota**							**Presentase terlaksananya pemantauan keamanan dan kenyamanan lingkungan**	**100%**			**3.544.521.400**	**4.400.960.000**		
1.05.1-5.0-0.0-0.03.02.2.01.01	Pencegahan Gangguan Ketentraman dan Ketertiban Umum	5	1	5	SATUAN POLISI PAMONG PRAJA,					Jumlah kegiatan pelaksanaan patroli, penertiban dan pengawalan bupati	250 Kegiatan	2.792.362.400	2.957.960.000	DAU	P1
										Jumlah orang tenaga Banpol terbayar honorariumnya	91 Orang/Bulan				
										--- Jumlah bulan terbayarnya bpjs kesehatan bagi 91 thl	--- 91 Orang/Bulan				

Nomor	Urusan/ Bidang/ Program / Kegiatan/ Sub Kegiatan	Prioritas Kabupaten	Prioritas Propinsi	Prioritas Nasional	Lokasi	Indikator						Keterangan Sub Kegiatan			
						Program		Kegiatan		Sub Kegiatan		Pagu	Prakiraan	Sumber	Prioritas
						Tolok Ukur	Target	Tolok Ukur	Target	Tolok Ukur	Target	Indikatif (Rp)	Maju (Rp)	Dana	
(1)	(2)	(3)	(4)	(5)	(6)	(7)	(8)	(9)	(10)	(11)	(12)	(13)	(14)	(15)	(16)
										Jumlah orang PTT terbayar honorariumnya	7 Orang/Bulan				
1.05.1-5.0-0.0-0.03.02.2.01.04	Pemberdayaan Perlindungan Masyarakat dalam Rangka Ketentraman dan Ketertiban Umum	5	1	5	SATUAN POLISI PAMONG PRAJA,					Jumlah anggota linmas meningkat ketrampilannya	60 Orang	35.659.000	350.000.000	DAU	P1
1.05.1-5.0-0.0-0.03.02.2.01.05	Peningkatan Kapasitas SDM Satpol Polisi Pamongpraja dan Satuan Perlindungan Masyarakat termasuk dalam Pelaksanaan Tugas yang Bernuansa Hak Asasi Manusia	5	1	5	SATUAN POLISI PAMONG PRAJA,					Jumlah anggota satlinmas dan kasi trantib yang terlatih siaga kebencanaan pada tiap kecamatan	78 Orang	56.500.000	113.000.000	DAU	P1
										Jumah Anggota satlinmas meniinggal yang mendapat Santunan	17 Orang				
1.05.1-5.0-0.0-0.03.02.2.01.07	Kerjasama antar Lembaga dan Kemitraan dalam Teknik Pencegahan dan Penanganan Gangguan Ketentraman dan Ketertiban Umum	5	1	5	SATUAN POLISI PAMONG PRAJA,					Jumlah kegiatan pengamanan hari-hari besar keagamaan dan tahun baru	3 Kegiatan	660.000.000	980.000.000	DAU	P1
1.05.1-5.0-0.0-0.03.02.2.02	**Penegakan Perda Kabupaten/Kota dan Peraturan Bupati/Walikota**							**Persentase terlaksananya kegiatan upaya pencegahan tindak kriminal**	**100 %**			**432.410.400**	**1.705.000.000**		
1.05.1-5.0-0.0-0.03.02.2.02.01	Sosialisasi Penegakan Peraturan Daerah dan Peraturan Bupati/Walikota	5	1	5	SATUAN POLISI PAMONG PRAJA,					Jumlah sosialisasi/penyuluhan/ pembinaan perda dan atau perkada untuk masyarakat/badan hukum/badan usaha yang rawan melanggar perda dan/atau perkada	24 Kali	47.608.000	980.000.000	DAU	P1

Nomor	Urusan/ Bidang/ Program / Kegiatan/ Sub Kegiatan	Prioritas Kabupaten	Prioritas Propinsi	Prioritas Nasional	Lokasi	Indikator						Keterangan Sub Kegiatan			
						Program		Kegiatan		Sub Kegiatan		Pagu	Prakiraan	Sumber	Prioritas
						Tolok Ukur	Target	Tolok Ukur	Target	Tolok Ukur	Target	Indikatif (Rp)	Maju (Rp)	Dana	
(1)	(2)	(3)	(4)	(5)	(6)	(7)	(8)	(9)	(10)	(11)	(12)	(13)	(14)	(15)	(16)
1.05.1-5.0-0.0-0.03.02.2.02.02	Pengawasan atas Kepatuhan terhadap Pelaksanaan Peraturan Daerah dan Peraturan Bupati/Walikota	5	1	5	SATUAN POLISI PAMONG PRAJA,					Jumlah pengawasan atas kepatuhan terhadap pelaksanaan perda, dan / atau perbup untuk masyarakat/badan hukum/badan usaha	36 Kali	36.725.000	75.000.000	DAU	P1
1.05.1-5.0-0.0-0.03.02.2.02.03	Penanganan atas Pelanggaran Peraturan Daerah dan Peraturan Peraturan Bupati/Walikota	5	1	5	SATUAN POLISI PAMONG PRAJA,					Jumlah jenis Perda yang diprioritaskan untuk ditegakkan	18 Jenis	348.077.400	650.000.000	DAU	P1
										--- Jumlah koordinasi/operasi penegakan perda	--- 78 Kegiatan				
										--- Jumlah kegiatan kerjasama penegakan perda dengan TNI, Polri, dan OPD lain	--- 16 Kegiatan				
										--- Jumlah penyelidikan/deteksi dini pelanggaran perda	--- 33 Kali				
1.05.1-5.0-0.0-0.03.02.2.03	**Pembinaan Penyidik Pegawai Negeri Sipil (PPNS) Kabupaten/Kota**							**Jumlah PPNS yang dibina kapasitas dan karir**	**8 orang**			**10.000.000**	**70.000.000**		
1.05.1-5.0-0.0-0.03.02.2.03.01	Pengembangan Kapasitas dan Karier PPNS	5	1	5	SATUAN POLISI PAMONG PRAJA,					Jumlah PPNS yang terbina dan terberdayakan	8 Orang	10.000.000	70.000.000	DAU	P1
1.05.1-5.0-0.0-0.03.04	**PROGRAM PENANGGULANGAN KEBAKARAN**					**Respon time terhadap penanggulangan bencana dan kebakaran**	**4 pos**					**1.651.589.600**	**1.941.589.600**		
						Kesiapsiagaan SDM Damkar dalam penanganan kebakaran dan non kebakaran	**100 %**								

Nomor	Urusan/ Bidang/ Program / Kegiatan/ Sub Kegiatan	Prioritas Kabupaten	Prioritas Propinsi	Prioritas Nasional	Lokasi	Indikator						Keterangan Sub Kegiatan			
						Program		Kegiatan		Sub Kegiatan		Pagu Indikatif (Rp)	Prakiraan Maju (Rp)	Sumber Dana	Prioritas
						Tolok Ukur	Target	Tolok Ukur	Target	Tolok Ukur	Target				
(1)	(2)	(3)	(4)	(5)	(6)	(7)	(8)	(9)	(10)	(11)	(12)	(13)	(14)	(15)	(16)
1.05.1-5.0-0.0-0.03.04.2.01	**Pencegahan, Pengendalian, Pemadaman, Penyelamatan, dan Penanganan Bahan Berbahaya dan Beracun Kebakaran dalam Daerah Kabupaten/ Kota**							**Jumlah pelayanan operasional pemadaman kebakaran; Jumlah THL Damkar terbayar honorariumnya**	**1 Tahun; 67 orang**			**1.651.589.600**	**1.941.589.600**		
1.05.1-5.0-0.0-0.03.04.2.01.02	Pemadaman dan Pengendalian Kebakaran dalam Daerah Kabupaten/ Kota	5	1	5	SATUAN POLISI PAMONG PRAJA,					Jumlah terpenuhinya operasional pelayanan pemadaman kebakaran	1 Paket	1.651.589.600	1.941.589.600	DAU	P1
										--- Jumlah THL damkar terbayar honorariumnya	--- 67 Orang/Bulan				
										--- Jumlah paket bpjs kesehatan thl damkar yang terbayar	--- 1 Paket				
X.1-5.0-0.0-0.03												**7.978.131.600**	**8.895.000.000**		
X.XX.1-5.0-0.0-0.03												**7.978.131.600**	**8.895.000.000**		
X.XX.1-5.0-0.0-0.03.01	**PROGRAM PENUNJANG URUSAN PEMERINTAHAN DAERAH**					**Meningkatkan kebutuhan sarana pelayanan administrasi perkantoran**	**15 %**					**7.978.131.600**	**8.895.000.000**		
						Bertambahnya sarana dan prasrana aparatur yang memadai	**15 %**								
						Tersedianya dokumen perencanaan dan evaluasi pembangunan pada perangkat daerah	**7 Dokumen**								
X.XX.1-5.0-0.0-0.03.01.2.01	**Perencanaan dan Evaluasi Kinerja Perangkat Daerah**							**Jumlah dokumen perencanaan dan evaluasi pembangunan**	**7 dokumen**			**15.000.000**	**35.000.000**		

Nomor	Urusan/ Bidang/ Program / Kegiatan/ Sub Kegiatan	Prioritas Kabupaten	Prioritas Propinsi	Prioritas Nasional	Lokasi	Indikator						Keterangan Sub Kegiatan			
						Program		Kegiatan		Sub Kegiatan		Pagu	Prakiraan	Sumber	Prioritas
						Tolok Ukur	Target	Tolok Ukur	Target	Tolok Ukur	Target	Indikatif (Rp)	Maju (Rp)	Dana	
(1)	(2)	(3)	(4)	(5)	(6)	(7)	(8)	(9)	(10)	(11)	(12)	(13)	(14)	(15)	(16)
X.XX.1-5.0-0.0-0.03.01.2.01.02	Penyusunan Program dan Kegiatan Perangkat Daerah dalam Dokumen Perencanaan	5	1	5	SATUAN POLISI PAMONG PRAJA,					Jumlah Dokumen yang tersusun; RKA, DPA, dan Perubahan , LKPj, LKjIP, dan LPPD	7 Dokumen	15.000.000	35.000.000	DAU	P1
X.XX.1-5.0-0.0-0.03.01.2.02	**Administrasi Keuangan**							**Jumlah PNS terlayani pemenuhan gajinya**	**55 orang**			**5.485.249.850**	**6.100.000.000**		
								Jumlah dokumen capaian kinerja	**2 dokumen**						
X.XX.1-5.0-0.0-0.03.01.2.02.01	Penyediaan Gaji dan Tunjangan ASN	5	1	5	SATUAN POLISI PAMONG PRAJA,					Jumlah pemenuhan Gaji dan Tunjangan ASN Satpol PP Kab Kebumen	55 Orang	5.485.249.850	6.100.000.000	PAD,DAU	P1
										Jumlah ASN Satpol PP Kab Kebumen yang mendapat Tunjangan Kinerja	55 Orang				
X.XX.1-5.0-0.0-0.03.01.2.03	**Administrasi Umum**							**Persentase terlaksananya kegiatan administrasi umum**	**100 %**			**2.351.541.750**	**2.480.000.000**		
X.XX.1-5.0-0.0-0.03.01.2.03.01	Penyediaan Jasa Surat Menyurat	5	1	5	SATUAN POLISI PAMONG PRAJA,					Jumlah paket penyediaan jasa surat menyurat	1 Paket	1.500.000	2.000.000	DAU	P1
X.XX.1-5.0-0.0-0.03.01.2.03.02	Penyediaan Jasa Komunikasi, Sumber Daya Air dan Listrik	5	1	5	SATUAN POLISI PAMONG PRAJA,					Jumlah paket pemenuhan belanja jasa telepon, air dan listrik untuk 3 pos damkar dan 1 induk	1 Paket	65.000.000	88.000.000	DAU	P1
X.XX.1-5.0-0.0-0.03.01.2.03.06	Penyediaan Jasa Pemeliharaan dan Perizinan Kendaraan Dinas/Operasional	5	1	5	SATUAN POLISI PAMONG PRAJA,					Jumlah paket jasa pemeliharaan kendaraan mobil, roda dua, dan perizinannya	1 Paket	233.041.750	260.000.000	DAU	P1
X.XX.1-5.0-0.0-0.03.01.2.03.07	Penyediaan Jasa Administrasi Keuangan	5	1	5	SATUAN POLISI PAMONG PRAJA,					Jumlah orang pemenuhan jasa administrasi keuangan OPD	10 Orang	48.000.000	55.000.000	DAU	P1

Nomor	Urusan/ Bidang/ Program / Kegiatan/ Sub Kegiatan	Prioritas Kabupaten	Prioritas Propinsi	Prioritas Nasional	Lokasi	Indikator						Keterangan Sub Kegiatan			
						Program		Kegiatan		Sub Kegiatan		Pagu	Prakiraan	Sumber	Prioritas
						Tolok Ukur	Target	Tolok Ukur	Target	Tolok Ukur	Target	Indikatif (Rp)	Maju (Rp)	Dana	
(1)	(2)	(3)	(4)	(5)	(6)	(7)	(8)	(9)	(10)	(11)	(12)	(13)	(14)	(15)	(16)
X.XX.1-5.0-0.0-0.03.01.2.03.08	Penyediaan Jasa Kebersihan Kantor	5	1	5	Kantor Satpol PP Kab Kebumen					Jumlah paket belanja alat kebersihan untuk kantor induk dan 3 pos damkar	1 Paket	36.000.000	70.000.000	DAU	P1
X.XX.1-5.0-0.0-0.03.01.2.03.09	Penyediaan Jasa Perbaikan Peralatan Kerja	5	1	5	Kantor Satpol PP					Jumlah paket service peralatan, printer komputer dan laptop	1 Paket	20.000.000	25.000.000	DAU	P1
X.XX.1-5.0-0.0-0.03.01.2.03.10	Penyediaan Alat Tulis Kantor	5	1	5	Kantor Satpol PP					Jumlah paket pemenuhan kebutuhan ATK kegiatan	1 Paket	17.000.000	22.000.000	DAU	P1
X.XX.1-5.0-0.0-0.03.01.2.03.12	Penyediaan Komponen Instalasi Listrik/Penerangan Bangunan Kantor	5	1	5	Kantor Satpol PP Kab Kebumen					Jumlah paket pemenuhan kebutuhan belanja alat listrik untuk induk dan 3 pos damkar	1 Paket	13.000.000	13.000.000	DAU	P1
X.XX.1-5.0-0.0-0.03.01.2.03.17	Penyediaan Makanan dan Minuman	5	1	5	Kantor Satpol PP Kab Kebumen					Jumlah paket pemenuhan belanja makan dan minum rapat dan tamu	1 Paket	37.000.000	42.000.000	DAU	P1
X.XX.1-5.0-0.0-0.03.01.2.03.18	Rapat-Rapat Kordinasi dan Konsultasi ke Luar Daerah	5	1	5	Kantor Satpol PP Kab Kebumen					Jumlah paket pemenuhan rapat-rapat konsultasi ke luar daerah	1 Paket	120.000.000	122.000.000	DAU	P1
X.XX.1-5.0-0.0-0.03.01.2.03.20	Pengadaan Kendaraan Dinas/Operasional	5	1	5	Satpol PP Kab Kebumen					Jumlah unit pengadaan mobil damkar	1 Unit	1.706.000.000	1.706.000.000	DAU	P1
X.XX.1-5.0-0.0-0.03.01.2.03.28	Pemeliharaan Rutin/Berkala Gedung Kantor	5	1	5	Satpol PP Kab Kebumen					Jumlah unit gedung kantor tercukupi pemeliharaannya	4 Unit	55.000.000	75.000.000	DAU	P1
X.XX.1-5.0-0.0-0.03.01.2.04	**Peningkatan Disiplin dan Kapasitas Sumber Daya Aparatur**							**Persentase terlaksananya kegiatan Peningkatan Disiplin dan Kapasitas Sumber Daya Aparatur**	**100 %**			**126.340.000**	**280.000.000**		
X.XX.1-5.0-0.0-0.03.01.2.04.09	Pendidikan dan Pelatihan Formal	5	1	5	SATUAN POLISI PAMONG PRAJA,					Jumlah anggota Satpol, Satlinmas dan Damkar yang mendapat pelatihan	100 Orang	126.340.000	280.000.000	DAU	P1

Nomor	Urusan/ Bidang/ Program / Kegiatan/ Sub Kegiatan	Prioritas Kabupaten	Prioritas Propinsi	Prioritas Nasional	Lokasi	Indikator						Keterangan Sub Kegiatan			
						Program		Kegiatan		Sub Kegiatan		Pagu Indikatif (Rp)	Prakiraan Maju (Rp)	Sumber Dana	Prioritas
						Tolok Ukur	Target	Tolok Ukur	Target	Tolok Ukur	Target				
(1)	(2)	(3)	(4)	(5)	(6)	(7)	(8)	(9)	(10)	(11)	(12)	(13)	(14)	(15)	(16)
1-5.0-0.0-0.04	BADAN PENANGGULANGAN BENCANA DAERAH											14.069.070.155	15.786.000.000		
1.1-5.0-0.0-0.04	URUSAN PEMERINTAHAN WAJIB YANG BERKAITAN DENGAN PELAYANAN DASAR											8.010.093.600	10.060.000.000		
1.05.1-5.0-0.0-0.04	URUSAN PEMERINTAHAN BIDANG KETENTERAMAN DAN KETERTIBAN UMUM SERTA PERLINDUNGAN MASYARAKAT											8.010.093.600	10.060.000.000		
1.05.1-5.0-0.0-0.04.03	PROGRAM PENANGGULANGAN BENCANA					Berfungsinya kembali jalan dan jembatan yang rusak akibat bencana; berkurangnya lokasi yang beresiko bencana alam akibat gerakan tanah	10 unit; 28.75 %					8.010.093.600	10.060.000.000		
						Berkurangnya lokasi yang beresiko bencana alam akibat gerakan tanah	300%								
						Prosentase desa siaga/ tangguh bencana	25.24%								
						berfungsinya kembali secara normal tebing sungai yang rusak akibat bencana	10 unit								
						banyaknya rumah yang mendapat bantuan perbaikan pasca bencana; tersedianya kebutuhan penanganan masalah strategis akibat bencana dan bantuan logistik korban bencana	100 rumah ; 12 bulan								

Nomor	Urusan/ Bidang/ Program / Kegiatan/ Sub Kegiatan	Prioritas Kabupaten	Prioritas Propinsi	Prioritas Nasional	Lokasi	Indikator						Keterangan Sub Kegiatan			
						Program		Kegiatan		Sub Kegiatan		Pagu Indikatif (Rp)	Prakiraan Maju (Rp)	Sumber Dana	Prioritas
						Tolok Ukur	Target	Tolok Ukur	Target	Tolok Ukur	Target				
(1)	(2)	(3)	(4)	(5)	(6)	(7)	(8)	(9)	(10)	(11)	(12)	(13)	(14)	(15)	(16)
1.05.1-5.0-0.0-0.04.03.2.01	**Pelayanan Informasi Rawan Bencana Kabupaten/Kota**							**Jumlah kegiatan Kajian Risiko Bencana (KRB), sosialisasi kebencanaan melalui media, tatap muka serta pemasangan rambu evakuasi dan papan informasi publik yang terlaksana**	**100%**			**500.000.000**	**600.000.000**		
1.05.1-5.0-0.0-0.04.03.2.01.02	Sosialisasi, Komunikasi, Informasi dan Edukasi (KIE) Rawan Bencana Kabupaten/Kota (Per Jenis Bencana)	3	1	1	BADAN PENANGGULANGAN BENCANA DAERAH,					jumlah sosialisasi informasi kebencanaan di kawasan rawan bencana (jumlah sosialisasi pemasangan Rambu dan EWS, sosialisasi Media (Ratih TV, Radio, Leaflet, banner) dan kalender	3 Jenis	500.000.000	600.000.000	DAU	P1
										jumlah EWS Tsunami, Longsor, dan banjir yang dibangun	3 Jenis				
										jumlah Rambu rambu kebencanaan di Desa Tangguh bencana (karangduwur-ayah, bumirejo-puring.	1 Paket				

Nomor	Urusan/ Bidang/ Program / Kegiatan/ Sub Kegiatan	Prioritas Kabupaten	Prioritas Propinsi	Prioritas Nasional	Lokasi	Indikator						Keterangan Sub Kegiatan			
						Program		Kegiatan		Sub Kegiatan		Pagu	Prakiraan	Sumber	Prioritas
						Tolok Ukur	Target	Tolok Ukur	Target	Tolok Ukur	Target	Indikatif (Rp)	Maju (Rp)	Dana	
(1)	(2)	(3)	(4)	(5)	(6)	(7)	(8)	(9)	(10)	(11)	(12)	(13)	(14)	(15)	(16)
1.05.1-5.0-0.0-0.04.03.2.02	**Pelayanan Pencegahan dan Kesiapsiagaan Terhadap Bencana**							**Jumlah kegiatan Rencana Penanggulangan Bencana (RPB), Rencana Kontingensi (Renkon), Pelatihan pencegahan dan mitigasi, Gladi kesiapsiagaan terhadap Bencana, operasional PUSDALOPS serta penyediaan peralatan perlindungan dan kesiapsiagaan terhadap bencana**	**100%**			**5.251.789.555**	**6.660.000.000**		
1.05.1-5.0-0.0-0.04.03.2.02.02	Pelatihan Pencegahan dan Mitigasi Bencana Kabupaten/ Kota	3	1	1	BADAN PENANGGULANGAN BENCANA DAERAH,					Jumlah aparatur yang terlatih (kecamatan/desa) yang menangani Sub-Urusan bencana dan warga yang berada di kawasan rawan bencana (ds. Ayah, ds. candirenggo, ds. buayan,	60 Orang	200.000.000	200.000.000	DAU	P1
										Jumlah Gladi penanganan bencana (sekitar kawasan industri, ds. karanggadung-Petanahan, dll) yang terlaksana	1 Jenis				
1.05.1-5.0-0.0-0.04.03.2.02.03	Pengendalian Operasi dan Penyediaan Sarana Prasarana Kesiapsiagaan Terhadap Bencana Kabupaten/ Kota	3	1	1	BADAN PENANGGULANGAN BENCANA DAERAH,					jumlah kegiatan dan kesiapsiagaan PUSDALOPS Penanggulangan Bencana yang tersedia	12 Bulan	300.000.000	400.000.000	DAU	P1

Nomor	Urusan/ Bidang/ Program / Kegiatan/ Sub Kegiatan	Prioritas Kabupaten	Prioritas Propinsi	Prioritas Nasional	Lokasi	Indikator						Keterangan Sub Kegiatan			
						Program		Kegiatan		Sub Kegiatan		Pagu Indikatif (Rp)	Prakiraan Maju (Rp)	Sumber Dana	Prioritas
						Tolok Ukur	Target	Tolok Ukur	Target	Tolok Ukur	Target				
(1)	(2)	(3)	(4)	(5)	(6)	(7)	(8)	(9)	(10)	(11)	(12)	(13)	(14)	(15)	(16)
1.05.1-5.0-0.0-0.04.03.2.02.04	Penyediaan Peralatan Perlindungan dan Kesiapsiagaan terhadap Bencana	3	1	1	BADAN PENANGGULANGAN BENCANA DAERAH,					jumlah Peralatan perlindungan dan kesiapsiagaan terhadap bencana (Perahu Karet, teropong, drone, dll) yag tersedia	1 Paket	300.000.000	350.000.000	DAU	P1
1.05.1-5.0-0.0-0.04.03.2.02.05	Pengelolaan Risiko Bencana Kabupaten/Kota	1	1	1	BADAN PENANGGULANGAN BENCANA DAERAH,					Jumlah Peta Risiko Bencana yang tersedia	1 Paket	100.000.000	100.000.000	DAU	P1
1.05.1-5.0-0.0-0.04.03.2.02.06	Penguatan Kapasitas Kawasan untuk Pencegahan dan Kesiapsiagaan	3	1	1	BADAN PENANGGULANGAN BENCANA DAERAH,					jumlah Pembentukan Desa Tangguh Bencana	35 Desa	959.594.355	1.000.000.000	DAU	P1
1.05.1-5.0-0.0-0.04.03.2.02.07	Penanganan Pascabencana Kabupaten/Kota	3	1	1	BADAN PENANGGULANGAN BENCANA DAERAH,					jumlah Rehabilitasi/Rekonstruksi infrastuktur jalan dan/ jembatan pasca bencana (Rowosari-bonorowo) yang dilaksanakan	1 Paket	3.292.195.200	4.500.000.000	DAU	P1
										jumlah Rehabilitasi lahan akibat bencana yang dilaksanakan	1 Paket				
										jumlah Pemulihan sosial ekonomi pasca bencana yang dilaksanakan	1 Paket				
										jumlah Pelatihan Jitu Pasna yang dilaksanakan	1 Jenis				
										jumlah Perencanaan dan pengawasan yang dilaksanakan	2 Jenis				
										jumlah Rehabilitasi/rekonstruksi infrastruktur pengairan pasca bencana yang dilaksanakan	4 Paket				

Nomor	Urusan/ Bidang/ Program / Kegiatan/ Sub Kegiatan	Prioritas Kabupaten	Prioritas Propinsi	Prioritas Nasional	Lokasi	Indikator						Keterangan Sub Kegiatan			
						Program		Kegiatan		Sub Kegiatan		Pagu	Prakiraan	Sumber	Prioritas
						Tolok Ukur	Target	Tolok Ukur	Target	Tolok Ukur	Target	Indikatif (Rp)	Maju (Rp)	Dana	
(1)	(2)	(3)	(4)	(5)	(6)	(7)	(8)	(9)	(10)	(11)	(12)	(13)	(14)	(15)	(16)
1.05.1-5.0-0.0-0.04.03.2.02.08	Pengembangan Kapasitas Tim Reaksi Cepat (TRC) Bencana Kabupaten/ Kota	3	1	1	BADAN PENANGGULANGAN BENCANA DAERAH,					Jumlah pelatihann bagi TRC kebencanaan (kaji cepatpenaganan darurat) yang terlaksana	1 Pleton (Orang	100.000.000	110.000.000	DAU	P1
1.05.1-5.0-0.0-0.04.03.2.03	**Pelayanan Penyelamatan dan Evakuasi Korban Bencana**							**Jumlah kegiatan respon cepat darurat bencana, pencarian, pertolongan dan evakuasi korban bencana**	**100%**			**2.008.304.045**	**2.550.000.000**		
1.05.1-5.0-0.0-0.04.03.2.03.02	Respon Cepat Darurat Bencana Kabupaten/Kota	3	1	1	BADAN PENANGGULANGAN BENCANA DAERAH,					jumlah respon cepat kejadian bencana alam dan non alam serta kejadian luar biasa yang dilaksanakan	12 Bulan	1.508.304.045	2.000.000.000	DAU	P1
										jumlah pemberian bantuan air bersih pada saat darurat kekeringan dan kejadian darurat air bersih lainnya yang dilaksanakan	1450 Kali				
1.05.1-5.0-0.0-0.04.03.2.03.03	Pencarian, Pertolongan dan Evakuasi Korban Bencana Kabupaten/ Kota	3	1	1	BADAN PENANGGULANGAN BENCANA DAERAH,					Jumlah bulan pelaksanaan upaya pencarian, pertolongan, evakuasi korban bencana	12 Bulan	300.000.000	330.000.000	DAU	P1
1.05.1-5.0-0.0-0.04.03.2.03.04	Penyediaan Logistik Penyelamatan dan Evakuasi Korban Bencana Kabupaten/Kota	3	1	1	BADAN PENANGGULANGAN BENCANA DAERAH,					Jumlah paket logistik penanganan bencana (dapur umum) dan sarpras evakuasi bencana	2 Paket	200.000.000	220.000.000	DAU	P1
1.05.1-5.0-0.0-0.04.03.2.04	**Penataan Sistem Dasar Penanggulangan Bencana**							**Jumlah dokumen perbup terkait pengurangan risiko bencana, rencana kontingensi serta bantuan darurat**	**100%**			**250.000.000**	**250.000.000**		

Nomor	Urusan/ Bidang/ Program / Kegiatan/ Sub Kegiatan	Prioritas Kabupaten	Prioritas Propinsi	Prioritas Nasional	Lokasi	Indikator						Keterangan Sub Kegiatan			
						Program		Kegiatan		Sub Kegiatan		Pagu	Prakiraan	Sumber	Prioritas
						Tolok Ukur	Target	Tolok Ukur	Target	Tolok Ukur	Target	Indikatif (Rp)	Maju (Rp)	Dana	
(1)	(2)	(3)	(4)	(5)	(6)	(7)	(8)	(9)	(10)	(11)	(12)	(13)	(14)	(15)	(16)
1.05.1-5.0-0.0-0.04.03.2.04.01	Penyusunan Regulasi Penanggulangan Bencana Kabupaten/ Kota	3	1	1	BADAN PENANGGULANGAN BENCANA DAERAH,					Jumlah perbup kebencanaan yang tersusun	2 Dokumen	50.000.000	50.000.000	DAU	P1
1.05.1-5.0-0.0-0.04.03.2.04.02	Penguatan Kelembagaan Bencana Kabupaten/ Kota	3	1	1	BADAN PENANGGULANGAN BENCANA DAERAH,					Jumlah kapasitas ASN, Pramuka sakti Pena, srikandi tangguh bencana yang ditingkatkan	3 Kegiatan	100.000.000	100.000.000	DAU	P1
1.05.1-5.0-0.0-0.04.03.2.04.03	Kerjasama Antar Lembaga dan Kemitraan dalam Penanggulangan Bencana Kabupaten/Kota	3	1	1	BADAN PENANGGULANGAN BENCANA DAERAH,					Jumlah kerjasama penanggulangan bencana melalui kegiatan Sekolah Aman Bencana yang ditingkatkan	5 Sekolah	100.000.000	100.000.000	DAU	P1
X.1-5.0-0.0-0.04												**6.058.976.555**	**5.726.000.000**		
X.XX.1-5.0-0.0-0.04												**6.058.976.555**	**5.726.000.000**		
X.XX.1-5.0-0.0-0.04.01	**PROGRAM PENUNJANG URUSAN PEMERINTAHAN DAERAH**					**Meningkatkan kebutuhan Sarana Pelayanan Administrasi Perkantoran**	**15%**					**6.058.976.555**	**5.726.000.000**		
						Bertambahnya sarana dan prasarana aparatur yang memadai	**15%**								
						Tersedianya dokumen perencanaan dan evaluasi pelaksanaan pembangunan Perangkat daerah	**159 dokumen**								
X.XX.1-5.0-0.0-0.04.01.2.01	**Perencanaan dan Evaluasi Kinerja Perangkat Daerah**							**Penyusunan Rencana Strategis OPD, Renja OPD**	**100%**			**60.000.000**	**60.000.000**		
X.XX.1-5.0-0.0-0.04.01.2.01.02	Penyusunan Program dan Kegiatan Perangkat Daerah dalam Dokumen Perencanaan	3	1	1	BADAN PENANGGULANGAN BENCANA DAERAH,					Jumlah dokumen yang tersusun	1 Dokumen	60.000.000	60.000.000	DAU	P1

Nomor	Urusan/ Bidang/ Program / Kegiatan/ Sub Kegiatan	Prioritas Kabupaten	Prioritas Propinsi	Prioritas Nasional	Lokasi	Indikator						Keterangan Sub Kegiatan			
						Program		Kegiatan		Sub Kegiatan		Pagu	Prakiraan	Sumber	Prioritas
						Tolok Ukur	Target	Tolok Ukur	Target	Tolok Ukur	Target	Indikatif (Rp)	Maju (Rp)	Dana	
(1)	(2)	(3)	(4)	(5)	(6)	(7)	(8)	(9)	(10)	(11)	(12)	(13)	(14)	(15)	(16)
X.XX.1-5.0-0.0-0.04.01.2.02	**Administrasi Keuangan**							**Penyediaan kebutuhan belanja gaji dan tunjangan ASN**	**12 bulan**			**2.292.093.855**	**2.600.000.000**		
X.XX.1-5.0-0.0-0.04.01.2.02.01	Penyediaan Gaji dan Tunjangan ASN	3	1	1	BADAN PENANGGULANGAN BENCANA DAERAH,					Jumlah bulan Gaji, Tunjangan dan Tamsil ASN BPBD Kab. Kebumen yang tersedia	12 Bulan	2.292.093.855	2.600.000.000	PAD,DAU	P1
X.XX.1-5.0-0.0-0.04.01.2.03	**Administrasi Umum**							**Pelaksanaan operasional kantor**	**12 bulan**			**3.706.882.700**	**3.066.000.000**		
X.XX.1-5.0-0.0-0.04.01.2.03.01	Penyediaan Jasa Surat Menyurat	3	1	1	BADAN PENANGGULANGAN BENCANA DAERAH,					Jumlah bulan pemenuhan kebutuhan surat menyurat yang tersedia	12 Bulan	3.000.000	3.000.000	DAU	P1
X.XX.1-5.0-0.0-0.04.01.2.03.02	Penyediaan Jasa Komunikasi, Sumber Daya Air dan Listrik	3	1	1	BADAN PENANGGULANGAN BENCANA DAERAH,					Jumlah bulan pemenuhan kebutuhan komunikasi, air dan listrik kantor dan internet yang tersedia	12 Bulan	70.000.000	80.000.000	DAU	P1
X.XX.1-5.0-0.0-0.04.01.2.03.03	Penyediaan Jasa Peralatan dan Perlengkapan Kantor	3	1	1	BADAN PENANGGULANGAN BENCANA DAERAH,					Jumlah bulan pemenuhan jasa perbaikan peralatan dan perlengkapan kantor	12 Bulan	100.000.000	110.000.000	DAU	P1
X.XX.1-5.0-0.0-0.04.01.2.03.06	Penyediaan Jasa Pemeliharaan dan Perizinan Kendaraan Dinas/Operasional	3	1	1	BADAN PENANGGULANGAN BENCANA DAERAH,					Jumlah bulan pemenuhan jasa pemeliharaan dan perijinan kendaraan dinas/operasional	12 Bulan	300.000.000	450.000.000	DAU	P1
X.XX.1-5.0-0.0-0.04.01.2.03.07	Penyediaan Jasa Administrasi Keuangan	3	1	1	BADAN PENANGGULANGAN BENCANA DAERAH,					Jumlah jasa administrasi keuangan (Honor pengelola keg, perjalanan dalam daerah) yang disediakan	12 Bulan	228.882.700	390.000.000	DAU	P1
X.XX.1-5.0-0.0-0.04.01.2.03.08	Penyediaan Jasa Kebersihan Kantor	3	1	1	BADAN PENANGGULANGAN BENCANA DAERAH,					Jumlah bulan pemenuhan jasa dan alat kebersihan kantor	12 Bulan	50.000.000	50.000.000	DAU	P1

Nomor	Urusan/ Bidang/ Program / Kegiatan/ Sub Kegiatan	Prioritas Kabupaten	Prioritas Propinsi	Prioritas Nasional	Lokasi	Indikator						Keterangan Sub Kegiatan			
						Program		Kegiatan		Sub Kegiatan		Pagu	Prakiraan	Sumber	Prioritas
						Tolok Ukur	Target	Tolok Ukur	Target	Tolok Ukur	Target	Indikatif (Rp)	Maju (Rp)	Dana	
(1)	(2)	(3)	(4)	(5)	(6)	(7)	(8)	(9)	(10)	(11)	(12)	(13)	(14)	(15)	(16)
X.XX.1-5.0-0.0-0.04.01.2.03.10	Penyediaan Alat Tulis Kantor	3	1	1	BADAN PENANGGULANGAN BENCANA DAERAH,					Jumlah bulan pemenuhan kebutuhan alat tulis kantor	12 Bulan	50.000.000	60.000.000	DAU	P1
X.XX.1-5.0-0.0-0.04.01.2.03.11	Penyediaan Barang Cetakan dan Penggandaan	3	1	1	BADAN PENANGGULANGAN BENCANA DAERAH,					Jumlah barang cetak dan penggandaan yang disediakan	12 Bulan	80.000.000	80.000.000	DAU	P1
X.XX.1-5.0-0.0-0.04.01.2.03.12	Penyediaan Komponen Instalasi Listrik/Penerangan Bangunan Kantor	3	1	1	BADAN PENANGGULANGAN BENCANA DAERAH,					Jumlah bulan pemenuhan komponen instalasi listrik/ penerangan gedung kantor	12 Bulan	25.000.000	30.000.000	DAU	P1
X.XX.1-5.0-0.0-0.04.01.2.03.15	Penyediaan Bahan Bacaan dan Peraturan Perundang-Undangan	3	1	1	BADAN PENANGGULANGAN BENCANA DAERAH,					Jumlah bahan bacaan dan peraturan perundang-undangan yang disediakan	12 Bulan	5.000.000	6.000.000	DAU	P1
X.XX.1-5.0-0.0-0.04.01.2.03.17	Penyediaan Makanan dan Minuman	3	1	1	BADAN PENANGGULANGAN BENCANA DAERAH,					Jumlah bulan pemenuhan makan minum rapat dan jamuan tamu	12 Bulan	60.000.000	60.000.000	DAU	P1
X.XX.1-5.0-0.0-0.04.01.2.03.18	Rapat-Rapat Kordinasi dan Konsultasi ke Luar Daerah	1	1	1	BADAN PENANGGULANGAN BENCANA DAERAH,					Jumlah biaya rapat-rapat koordinasi ke luar daerah yang disediakan	12 Bulan	165.000.000	330.000.000	DAU	P1
X.XX.1-5.0-0.0-0.04.01.2.03.20	Pengadaan Kendaraan Dinas/Operasional	3	1	1	BADAN PENANGGULANGAN BENCANA DAERAH,					Jumlah paket kendaraan dinas/operasional	1 Paket	200.000.000	1.000.000.000	DAU	P1
X.XX.1-5.0-0.0-0.04.01.2.03.22	Pengadaan Perlengkapan Gedung Kantor	3	1	1	BADAN PENANGGULANGAN BENCANA DAERAH,					Jumlah perlengkapan gedung kantor	1 Paket	80.000.000	90.000.000	DAU	P1
X.XX.1-5.0-0.0-0.04.01.2.03.24	Pengadaan Peralatan Gedung Kantor	1	1	1	BADAN PENANGGULANGAN BENCANA DAERAH,					Jumlah paket peralatan gedung kantor	1 Paket	80.000.000	90.000.000	DAU	P1
X.XX.1-5.0-0.0-0.04.01.2.03.25	Pengadaan Mebeleur	3	1	1	BADAN PENANGGULANGAN BENCANA DAERAH,					Jumlah paket Meubelair kantor yang tersedia	1 Paket	100.000.000	100.000.000	DAU	P1
X.XX.1-5.0-0.0-0.04.01.2.03.28	Pemeliharaan Rutin/Berkala Gedung Kantor	3	1	1	BADAN PENANGGULANGAN BENCANA DAERAH,					Jumlah jasa pemeliharaan rutin gedung kantor	3 Jenis	100.000.000	125.000.000	DAU	P1

Nomor	Urusan/ Bidang/ Program / Kegiatan/ Sub Kegiatan	Prioritas Kabupaten	Prioritas Propinsi	Prioritas Nasional	Lokasi	Indikator						Keterangan Sub Kegiatan			
						Program		Kegiatan		Sub Kegiatan		Pagu	Prakiraan	Sumber	Prioritas
						Tolok Ukur	Target	Tolok Ukur	Target	Tolok Ukur	Target	Indikatif (Rp)	Maju (Rp)	Dana	
(1)	(2)	(3)	(4)	(5)	(6)	(7)	(8)	(9)	(10)	(11)	(12)	(13)	(14)	(15)	(16)
X.XX.1-5.0-0.0-0.04.01.2.03.35	Pemeliharaan Rutin/Berkala Mebeleur	1	1	1	BADAN PENANGGULANGAN BENCANA DAERAH,					Jumlah perbaikan/pemeliharaan meubelair kantor	1 Paket	10.000.000	12.000.000	DAU	P1
X.XX.1-5.0-0.0-0.04.01.2.03.38	Rehabilitasi Sedang/Berat Rumah Gedung Kantor	4	2	2	BPBD Kabupaten Kebumen					Jumlah gedung yang terbangun	1 Paket	2.000.000.000	0	DAU	P1
1-6.2-14.0-0.03	**DINAS SOSIAL, PENGENDALIAN PENDUDUK DAN KELUARGA BERENCANA**											**23.147.244.000**	**25.462.028.000**		
1.1-6.2-14.0-0.03	**URUSAN PEMERINTAHAN WAJIB YANG BERKAITAN DENGAN PELAYANAN DASAR**											**5.991.378.000**	**6.590.517.000**		
1.06.1-6.2-14.0-0.03	**URUSAN PEMERINTAHAN BIDANG SOSIAL**											**5.991.378.000**	**6.590.517.000**		
1.06.1-6.2-14.0-0.03.02	**PROGRAM PEMBERDAYAAN SOSIAL**					**Angka kemiskinan**	**15,45%**					**377.719.000**	**415.491.000**		
1.06.1-6.2-14.0-0.03.02.2.03	**Pengembangan Potensi Sumber Kesejahteraan Sosial Daerah Kabupaten/Kota**							**Jumlah Kegiatan Pengembangan Potensi Sumber Kesejahteraan Sosial Daerah Kabupaten / Kota**	**3 Kegiatan**			**377.719.000**	**415.491.000**		
1.06.1-6.2-14.0-0.03.02.2.03.02	Peningkatan Kemampuan Potensi Tenaga Kesejahteraan Sosial Kecamatan Kewenangan Kabupaten/ Kota	3	1	1	Kabupaten Kebumen					jumlah TKSK yang diberdayakan	26 Orang	309.592.000	340.551.000	DAU	P1
1.06.1-6.2-14.0-0.03.02.2.03.04	Peningkatan Kemampuan Potensi Sumber Kesejahteraan Sosial Kelembagaan Masyarakat Kewenangan Kabupaten/ Kota	3	1	1	Kabupaten kebumen					jumlah anggota karang taruna yang diberdayakan	21 Orang	45.046.000	49.551.000	DAU	P1
1.06.1-6.2-14.0-0.03.02.2.03.05	Peningkatan Kemampuan Sumber Daya Manusia dan Penguatan Lembaga Konsultasi Kesejahteraan Keluarga (LK3)	3	1	1	Kabupaten Kebumen					jumlah anggota LK3 yang diberdayakan	20 Orang	23.081.000	25.389.000	DAU	P1

Nomor	Urusan/ Bidang/ Program / Kegiatan/ Sub Kegiatan	Prioritas Kabupaten	Prioritas Propinsi	Prioritas Nasional	Lokasi	Indikator						Keterangan Sub Kegiatan			
						Program		Kegiatan		Sub Kegiatan		Pagu Indikatif (Rp)	Prakiraan Maju (Rp)	Sumber Dana	Prioritas
						Tolok Ukur	Target	Tolok Ukur	Target	Tolok Ukur	Target				
(1)	(2)	(3)	(4)	(5)	(6)	(7)	(8)	(9)	(10)	(11)	(12)	(13)	(14)	(15)	(16)
1.06.1-6.2-14.0-0.03.03	**PROGRAM PENANGANAN WARGA NEGARA MIGRAN KORBAN TINDAK KEKERASAN**					**Prosentase Pemulangan Warga Negara Migran Korban Tindak Kekerasan dari Titik Debarkasi di Daerah Kabupaten/Kota untuk dipulangkan ke Desa/Kelurahan Asal**	**100 %**					**20.000.000**	**22.000.000**		
1.06.1-6.2-14.0-0.03.03.2.01	**Pemulangan Warga Negara Migran Korban Tindak Kekerasan dari Titik Debarkasi di Daerah Kabupaten/Kota untuk dipulangkan ke Desa/Kelurahan Asal**							**Jumlah Warga Negara Migran Korban Tindak Kekerasan yang di pulangkan ke Desa/ Kelurahan Asal**	**10 Orang**			**20.000.000**	**22.000.000**		
1.06.1-6.2-14.0-0.03.03.2.01.01	Fasilitasi Pemulangan Warga Negara Migran Korban Tindak Kekerasan dari Titik Debarkasi di Daerah Kabupaten/Kota untuk dipulangkan ke Desa/Kelurahan Asal	3	1	1	Kabupaten Kebumen					Jumlah Migran yang diberikan fasilitasi pemulangan	10 Orang	20.000.000	22.000.000	DAU	P1
1.06.1-6.2-14.0-0.03.04	**PROGRAM REHABILITASI SOSIAL**					**Prosentase jumlah PMKS terlantar yang tertangani**	**100%**					**1.880.592.000**	**2.068.652.000**		
1.06.1-6.2-14.0-0.03.04.2.01	**Rehabilitasi Sosial Dasar Penyandang Disabilitas Terlantar, Anak Terlantar, Lanjut Usia Terlantar, serta Gelandangan Pengemis di Luar Panti Sosial**							**Prosentase anak terlantar, disabilitas terlantar, lansia terlantar, dan pengemis gelandangan terlantar yang di tangani**	**100%**			**1.087.496.000**	**1.196.246.000**		

Nomor	Urusan/ Bidang/ Program / Kegiatan/ Sub Kegiatan	Prioritas Kabupaten	Prioritas Propinsi	Prioritas Nasional	Lokasi	Indikator						Keterangan Sub Kegiatan			
						Program		Kegiatan		Sub Kegiatan		Pagu Indikatif (Rp)	Prakiraan Maju (Rp)	Sumber Dana	Prioritas
						Tolok Ukur	Target	Tolok Ukur	Target	Tolok Ukur	Target				
(1)	(2)	(3)	(4)	(5)	(6)	(7)	(8)	(9)	(10)	(11)	(12)	(13)	(14)	(15)	(16)
1.06.1-6.2-14.0-0.03.04.2.01.01	Penyediaan Permakanan	3	1	1	LANJUT USIA TERLANTAR : Desa Logandu Kecamatan Karanggayam : 1. Kalem, 2. Saminah, 3. Jumiah, 4. Sakem, 5. Nurhabib, 6. Senen, 7. Kamen, 8. Sukarti, 9. Wasiyem, 10. Kayem, 11. Samiyasa, 12. Mukinah, 13. Tumi, 14. Sainem, 15. Hasan Basri, 16. Jamenawi					jumlah lansia terlantar yang mendapatkan bantuan permakanan	80 Orang	280.000.000	308.000.000	DAU	P1
					Desa Kebakalan Kecamatan Karanggayam : 17. Sodimah, 18. Murtinah, 19. Miskem, 20. Manisah, 21. Boyem, 22. Miskem, 23. Sanistar, 24. Kartomi, 25. Samsiyah, 26. Namrin, 27. Minah, 28. Minah, 29. Dalilan, 30. Musroni, 31. Yamin, 32. Salimah, 33. Mad Sudin, 34. Saimah, 35. Kamen, 36. Nisem, 37. Biyem, 38. Warni, 39. Madirsan, 40. Sanwardi										
					Desa Selogiri Kecamatan Karanggayam : 41. Kasem.										
					Kelurahan Kebumen Kecamatan Kebumen : 42. Sunarti, 43. Ratisah, 44. Siti Ridiyah, 45. Marsinah, 46. Asmuni, 47. Sarminah, 48. Saodah, 49. Ngirah, 50. Chotimah, 51. Ruwiyati,										

Nomor	Urusan/ Bidang/ Program / Kegiatan/ Sub Kegiatan	Prioritas Kabupaten	Prioritas Propinsi	Prioritas Nasional	Lokasi	Indikator						Keterangan Sub Kegiatan			
						Program		Kegiatan		Sub Kegiatan		Pagu Indikatif (Rp)	Prakiraan Maju (Rp)	Sumber Dana	Prioritas
						Tolok Ukur	Target	Tolok Ukur	Target	Tolok Ukur	Target				
(1)	(2)	(3)	(4)	(5)	(6)	(7)	(8)	(9)	(10)	(11)	(12)	(13)	(14)	(15)	(16)
					Kelurahan Panjer Kecamatan Kebumen : 52. Surati, 53. Titi, Iwan, 54. Suratiyem, 55. Maryo, 56. Rojiyah, 57. Rusmiyati, 58. Soimah, 59. Waliman, 60. Saring A, 61. Sakiyem, 62. Juriyah, 63. Maksum, 64. Mujiati, 65. Adminah, 66. Saryono, 67. Juliman, 68. Surur, 69. Tumirah, 70. Adiyono.										
					Kelurahan Selang Kecamatan Kebumen : 71. Bawon, 72. Siti Fatonah, 73. Samingan, 74. Ridwan, 75. Mad Kosim, 76. Juweni, 77. Sumeri, 78.Badariyah, 79. Bambang Teguh Mulyono, 80. Juariyah.										
					ANAK TERLANTAR : 1. Khaesa Andira IP (Desa Logede Kec. Pejagoan), 2. M. Arkhab Zada Erni Novianti (Desa Logede Kec. Pejagoan), 3. M. Rizky R (Desa Logede Kec. Pejagoan), 4. M. Dzufikri (Desa Logede Kec. Pejagoan), 5. Nova Rfikiana (Desa Logede Kec. Pejagoan),										

Nomor	Urusan/ Bidang/ Program / Kegiatan/ Sub Kegiatan	Prioritas Kabupaten	Prioritas Propinsi	Prioritas Nasional	Lokasi	Indikator						Keterangan Sub Kegiatan			
						Program		Kegiatan		Sub Kegiatan		Pagu	Prakiraan	Sumber	Prioritas
						Tolok Ukur	Target	Tolok Ukur	Target	Tolok Ukur	Target	Indikatif (Rp)	Maju (Rp)	Dana	
(1)	(2)	(3)	(4)	(5)	(6)	(7)	(8)	(9)	(10)	(11)	(12)	(13)	(14)	(15)	(16)
					6. Puspita Dwi Aryani (Desa Logede Kec. Pejagoan), 7. Najwa Safira (Desa Logede Kec. Pejagoan), 8. Lisa Sintia Bela (Desa Logede Kec. Pejagoan), 9. Hastin Safitri (Desa Logede Kec. Pejagoan), 10. Fitri Wahyu N (Desa Logede Kec. Pejagoan), 11. Rouf Al Iqrom (Desa Logede Kec. Pejagoan), 12. Siti Khosiyati (Desa Logede Kec. Pejagoan), 13. Dana Andre AL (Desa Logede Kec. Pejagoan),										
					14. Irfan AL (Desa Logede Kec. Pejagoan), 15. Khabib Fadlan A (Desa Logede Kec. Pejagoan), 16. Janatun Nashiroh (Dukuh Kedungweru Lor RT 02 RW 01 Desa Kedungweru Kec. Ayah), 17. Safitri Putri Kharomah (Dukuh Duduhan RT 01 RW 04 Desa Mangunharjo Kec. Adimulyo), 18. Isnaeni Parakas Putri (Desa Tlogosari Kec. Ayah),										

Nomor	Urusan/ Bidang/ Program / Kegiatan/ Sub Kegiatan	Prioritas Kabupaten	Prioritas Propinsi	Prioritas Nasional	Lokasi	Indikator						Keterangan Sub Kegiatan			
						Program		Kegiatan		Sub Kegiatan		Pagu Indikatif (Rp)	Prakiraan Maju (Rp)	Sumber Dana	Prioritas
						Tolok Ukur	Target	Tolok Ukur	Target	Tolok Ukur	Target				
(1)	(2)	(3)	(4)	(5)	(6)	(7)	(8)	(9)	(10)	(11)	(12)	(13)	(14)	(15)	(16)
					19. Ardi Dian Hanifudin (Desa Kalibangkang RT 03 RW 01 Kec. Ayah), 20. Sri Wulandari (Dukuh Palamarta RT 03 RW 07 Desa Jatijajar Kec. Ayah), 21. Aminah Marlina Sari (Dukuh Bojong RT 01 RW 04 Desa Kalibangkang Kec. Ayah), 22. Tegar Romadon (Dukuh Kaliputri RT 04 RW 01 Desa Mangunweni Kec. Ayah), 23. Kelud Wahyu Saputra (Dukuh Tembelang RT 01 RW 03 Desa Mangunweni Kec. Ayah), 24. Sahrul Sidik (Dukuh Kaliputri RT 04 RT 01 Desa Mangunweni Kec. Ayah),										
					25. Sifya Maftuh Almustghfiri (Desa Kalibangkang RT 03 RW 01 Kec. Ayah), 26. Giyo Fani Febrianysah (Dukuh Teba Lor RT 04 RW 05 Desa Candirenggo Kec. Ayah), 27. Frans Elang Satria Woro (Jl Adiyaksa RT 01/02 Desa Bojong Rawalumbu Kec. Rawalumbu Kab. Bekasi), 28. Galang Ludiyanto (Dukuh Sibadud RT 06 RT 02 Desa Redisari Kec. Ayah), 29. Pegi Isheni (Dukuh Gunung Tengah RT 04 RW 05 Desa Argosari Kec. Ayah),										

Nomor	Urusan/ Bidang/ Program / Kegiatan/ Sub Kegiatan	Prioritas Kabupaten	Prioritas Propinsi	Prioritas Nasional	Lokasi	Indikator						Keterangan Sub Kegiatan			
						Program		Kegiatan		Sub Kegiatan		Pagu Indikatif (Rp)	Prakiraan Maju (Rp)	Sumber Dana	Prioritas
						Tolok Ukur	Target	Tolok Ukur	Target	Tolok Ukur	Target				
(1)	(2)	(3)	(4)	(5)	(6)	(7)	(8)	(9)	(10)	(11)	(12)	(13)	(14)	(15)	(16)
					30. Winda Kinanti (Desa Kemukus RT 02 RW 03 Kec. Gombong),31. Tri Setyo (Kel. Tamanwinangun Kec. Kebumen), 32. Teguh Widodo (Desa Kebulusan Kec. Pejagoan), 33. Rizky Cahyo Nugroho (Desa Keawung RT 06 RW 06 Kec. Pejagoan), 34. Fikri Lukman Nul Hakim (Dukuh Tegalsari RT 13 RW 03 Kebulusan), 35. Dafa Adi Saputra (Kebulusan RT 02 RW 01 Kebulusan),										
					36. Dina Larasati Zuchry (Dukuh Kalibalong Desa Aditirto Kec. Pejagoan), 37. Dini Saraswati Zuchry (Dukuh Kalibalong Desa Aditirto Kec. Pejagoan), 38. Sevia Dwiyanti Zuchry (Dukuh Kalibalong Desa Aditirto Kec. Pejagoan), 39. Altaafabiyyah (Dukuh Tegalsari RT 13 RW 03 Desa Kebulusan Kec. Pejagoan,										

Nomor	Urusan/ Bidang/ Program / Kegiatan/ Sub Kegiatan	Prioritas Kabupaten	Prioritas Propinsi	Prioritas Nasional	Lokasi	Indikator						Keterangan Sub Kegiatan			
						Program		Kegiatan		Sub Kegiatan		Pagu Indikatif (Rp)	Prakiraan Maju (Rp)	Sumber Dana	Prioritas
						Tolok Ukur	Target	Tolok Ukur	Target	Tolok Ukur	Target				
(1)	(2)	(3)	(4)	(5)	(6)	(7)	(8)	(9)	(10)	(11)	(12)	(13)	(14)	(15)	(16)
					40. Fitriyani Arinda Rosmaya (Dk Menteyek RT 15 RW 04 Desa Kebulusan Kec. Pejagoan), 41. Erni Novianti (Dukuh Serut RT 16 RW 04 Desa Kebulusan Kec. Pejagoan), 42. Anggun Puspita Ningrum (Desa Kebulusan RT 02 RW 01 Kec. Pejagoan), 43. Septi Dwi Kurniati (Dukuh Serut RT 17 RW 04 Desa Kebulusan Kec. Pejagoan), 44. Rizki Afiani (Dukuh Karangwungu RT 10 RW 04 Desa Karangpoh),										
					45. Melsa Anggraini Sabela (Desa Kedawung RT 06 RW 06 Kec. Pejagoan), 46. Salwa Dhiyah Zahra (Desa Tlogowulung Kec. Alian), 47. Siti Mutoharoh (Desa Soka Kec. Pejagoan), 48. Aisyah Putri (Desa Soka Kec. Pejagoan), 49. Khusna Setiasih (Desa Tlogowulung Kec. Alian),										

Nomor	Urusan/ Bidang/ Program / Kegiatan/ Sub Kegiatan	Prioritas Kabupaten	Prioritas Propinsi	Prioritas Nasional	Lokasi	Indikator						Keterangan Sub Kegiatan			
						Program		Kegiatan		Sub Kegiatan		Pagu Indikatif (Rp)	Prakiraan Maju (Rp)	Sumber Dana	Prioritas
						Tolok Ukur	Target	Tolok Ukur	Target	Tolok Ukur	Target				
(1)	(2)	(3)	(4)	(5)	(6)	(7)	(8)	(9)	(10)	(11)	(12)	(13)	(14)	(15)	(16)
					50. Muhammad Rizky Algifari ((Desa Tlogowulung Kec. Alian), 51. Akbar Fajar Ramadhan (Desa Tlogowulung Kec. Alian), 52. Zaki Adiyatma (Desa Tlogowulung Kec. Alian), 53. Dalila Khoerunnisa (Desa Ori Kec. Kuwarasan), 54. Indra Setiawan (Desa Ori Kec. Kuwarasan),										
					55. Fikri Alamsyah (Desa Ori Kec. Kuwarasan), 56. Nayla Putri Wardhani (Desa Ori Kec. Kuwarasan), 57. Carlo Alfachri (Desa Ori Kec. Kuwarasan), 58. Maskur Rozak (Desa Kemangguan Kec. Alian), 59. Nindi Aulia Saputri (Desa Ori Kec. Kuwarasan), 60. Andhika Alif Maulana (Desa Ori Kec. Kuwarasan),										

Nomor	Urusan/ Bidang/ Program / Kegiatan/ Sub Kegiatan	Prioritas Kabupaten	Prioritas Propinsi	Prioritas Nasional	Lokasi	Indikator						Keterangan Sub Kegiatan			
						Program		Kegiatan		Sub Kegiatan		Pagu	Prakiraan	Sumber	Prioritas
						Tolok Ukur	Target	Tolok Ukur	Target	Tolok Ukur	Target	Indikatif (Rp)	Maju (Rp)	Dana	
(1)	(2)	(3)	(4)	(5)	(6)	(7)	(8)	(9)	(10)	(11)	(12)	(13)	(14)	(15)	(16)
					DISABILITAS TERLANTAR : 1. Agustin Tri Susanti (RT001 RW005 Desa Gombong Kec. Gombong), 2. Taofan (RT002 RW002 Desa Kedungpuji Kec. Gombong), 3. Ratam (RT002 RW004 Desa Banjarsari Kec. Gombong), 4. Slamet Riyadi (RT001 RW007 Desa Klopogodo Kec. Gombong),										
					5. Dewi Permatasari (RT001 RW005 Desa Wonokriyo Kec. Gombong), 6. Sri Yunasih (RT003 RW003 Desa Karanggayam Kec. Karanggayam), 7. Ngatikoh (RT001 RW005 Desa Banyuroto Kec. Adimulyo), 8. Wimbuh Sri Mulyani (RT003 RW004 Desa Rantewirigin Kec. Buluspesantren), 9. Mohamad Slamet (RT001 RW002 Desa Kawedusan Kec. Kebumen),										

Nomor	Urusan/ Bidang/ Program / Kegiatan/ Sub Kegiatan	Prioritas Kabupaten	Prioritas Propinsi	Prioritas Nasional	Lokasi	Indikator						Keterangan Sub Kegiatan			
						Program		Kegiatan		Sub Kegiatan		Pagu Indikatif (Rp)	Prakiraan Maju (Rp)	Sumber Dana	Prioritas
						Tolok Ukur	Target	Tolok Ukur	Target	Tolok Ukur	Target				
(1)	(2)	(3)	(4)	(5)	(6)	(7)	(8)	(9)	(10)	(11)	(12)	(13)	(14)	(15)	(16)
					10. Dewi Novitasari (RT 001 RW 002 Desa Klirong Kec. Klirong), 11. Siti Zairoh (RT002 RW001 Desa Sidayu Kec. Gombong), 12. Saryadi (Desa Klopogodo RT. 002 RW. 005 Kec. Gombong, Kab. Kebumen), 13. Ambar Sulistiono (Tamanwinangun, RT. 003 Rw. 008 Tamanwinangun, Kebumen), 14. Sugeng Purwanto (Kliwonan Rt. 001 Rw. 005 Banjurpasar Kec Buluspesantren, Kab Kebumen),										
					15. Miga Sari (Rante Lor Rt 01 RW 01 Tambakrejo Kec Bulus Pesantren Kebumen), 16. Arif Zuhdi (Jalan Pahlawan Rt. 007 Rw. 007 (Belakang DPRD KEBUMEN) Kel/ Desa. Kebumen, Kec. Kebumen, Kab. Kebumen), 17. Sujatmi (Jalan Raden patah no. 21 Pejagoan RT. 001/ RW. 003, Kec. Pejagoan, Kab. Kebumen), 18. Sukirno (Gang Beringiin No. 25 RT. 002/ RW. 004 Desa/ Kelurahan Bumirejo, Kec. Kebumen, Kab. Kebumen),										

Nomor	Urusan/ Bidang/ Program / Kegiatan/ Sub Kegiatan	Prioritas Kabupaten	Prioritas Propinsi	Prioritas Nasional	Lokasi	Indikator						Keterangan Sub Kegiatan			
						Program		Kegiatan		Sub Kegiatan		Pagu Indikatif (Rp)	Prakiraan Maju (Rp)	Sumber Dana	Prioritas
						Tolok Ukur	Target	Tolok Ukur	Target	Tolok Ukur	Target				
(1)	(2)	(3)	(4)	(5)	(6)	(7)	(8)	(9)	(10)	(11)	(12)	(13)	(14)	(15)	(16)
					19. Sri Dyah Listyowati (Jalan Kartini Gang Nangka No 9 RT. 002/ RW. 002 Desa/ Kelurahan Karanganyar, Kec. Karanganyar, Kab. Kebumen), 20. Bangun Setiawan (Desa Karangsari RT. 004 RW. 001 Kec. Buayan, Kab. Kebumen), 21. Waliso (Dukuh Soka RT. 001/ RW. 002 Desa/ Kelurahan Kedawung, Kec. Pejagoan, Kab. Kebumen), 22. Tuti Purwanti (Kewayuhan Rt 02/07 Pejagoan, Kebumen), 23. Eci Widiyaningsih (Sidoharjo Rt 01/01 Sruweng, Kebumen), 24. Muhamad Saiful Rohman (Desa Patukgawemulyo RT 002 RW 003 Kec. Mirit),										

Nomor	Urusan/ Bidang/ Program / Kegiatan/ Sub Kegiatan	Prioritas Kabupaten	Prioritas Propinsi	Prioritas Nasional	Lokasi	Indikator						Keterangan Sub Kegiatan			
						Program		Kegiatan		Sub Kegiatan		Pagu Indikatif (Rp)	Prakiraan Maju (Rp)	Sumber Dana	Prioritas
						Tolok Ukur	Target	Tolok Ukur	Target	Tolok Ukur	Target				
(1)	(2)	(3)	(4)	(5)	(6)	(7)	(8)	(9)	(10)	(11)	(12)	(13)	(14)	(15)	(16)
					25. Mukhamad Munir (Tanjungrejo Tinesek Rt. 02/01 Bulus Pesantren), 26. Wahyu Purwati (Ds. Buayan RT 06/01 Kec. Buayan Kab. Kebumen), 27. Sarmin (Ds. Sidototo Rt 01/2 Kec. Padureso), 28. Bingah Tritih Timur (Dk. Petahunan Rt 04/01 Ds. Sempor Kec. Sempor Kebumen), 29. Teguh Parwito (Dk. Tuaburu Tengah Ds. Waluyorejo RT 08/04 Kec. Puring),									
					30. Teguh Rahmanto (Ds. Jatinegara RT 04/01 N0. 27 Kec. Sempor Kab. Kebumen),31. Zainul Azhkiya (Dkh. Kedungsawit RT 004 RW 003 Desa Kertodeso Kec. Mirit), 32. Rais Pujo Wahyono (Ds. Pejagoan RT 01/03 Kec. Pejagoan Kebumen), 33. Dwi Agus Riskiyantoro (Jl. Kepodang NO. 93 RT 02/10 Ds. Panjer Kebumen), 34. Febri Rizqian Ramdani (Gang Bali RT 002 RW 003 Wonokriyo),									

Nomor	Urusan/ Bidang/ Program / Kegiatan/ Sub Kegiatan	Prioritas Kabupaten	Prioritas Propinsi	Prioritas Nasional	Lokasi	Indikator						Keterangan Sub Kegiatan			
						Program		Kegiatan		Sub Kegiatan		Pagu Indikatif (Rp)	Prakiraan Maju (Rp)	Sumber Dana	Prioritas
						Tolok Ukur	Target	Tolok Ukur	Target	Tolok Ukur	Target				
(1)	(2)	(3)	(4)	(5)	(6)	(7)	(8)	(9)	(10)	(11)	(12)	(13)	(14)	(15)	(16)
					35. Muslimin (Dk. Kaum RT 01/02 Ds. Karangbolong Kec. Buayan), 36. Suroso (Dk. Gupit Ds. Kalirancang Rt 01/01 Kec. Alian Kab. Kebumen), 37. Siti Romelah (Desa Dorowati RT 002 RW 004 Kec. Klirong), 38. Miga Sari (Dkh. Rante Lor RT 001 RW 001 Desa Tambakrejo Kec Bulus Pesantren Kebumen), 39. Mifatahul Salam (Semanding Rt 003/Rw 003 Kel Semanding Kec Gombong Kebumen),										
					40.. Rizki Yanti Agustina (RT005 RW002 Desa Karangsari Kec. Kebumen), 41. Rahayu (RT002RW002 Desa Kebadongan Kec. Klirong), 42. Supriyatno (Patemon, Kec. Gombong, Kab. Kebumen),43. Ratri Faedah (Bumiharjo RT. 002 RW. 002 Desa Kelurahan Kedungpring, Kec. Klirong, Kabupaten Kebumen),										

Nomor	Urusan/ Bidang/ Program / Kegiatan/ Sub Kegiatan	Prioritas Kabupaten	Prioritas Propinsi	Prioritas Nasional	Lokasi	Indikator						Keterangan Sub Kegiatan			
						Program		Kegiatan		Sub Kegiatan		Pagu Indikatif (Rp)	Prakiraan Maju (Rp)	Sumber Dana	Prioritas
						Tolok Ukur	Target	Tolok Ukur	Target	Tolok Ukur	Target				
(1)	(2)	(3)	(4)	(5)	(6)	(7)	(8)	(9)	(10)	(11)	(12)	(13)	(14)	(15)	(16)
					44. Dede Irawan (Kalibeji RT. 003/ RW. 004 Kec. Sempor, Kab. Kebumen), 45. Faqih Prasetyo /Chusnul Khotimah (Dkh Pesawahan RT 001 RW 001 Desa Depokrejo Kec. Kebumen), 46. Samsudi (Dukuh jeblog RT 003 RW 001 Desa Ambalkumolo Kec. Buluspesantren), 47. Noto Miharjo (Desa Kertodesa RT 006 RW 003 Kec. Mirit Kabupaten Kebumen),										
					48. Sutrisno (RT005 RW008 Desa Grenggeng Kec. Karanganyar), 49. Almah Rohamdi RT004 RW002 Desa Sempor Kec. Sempor),50. Endang Lestariningsih (RT005 RW001 Desa Gemeksekti Kec. Kebumen), 51. Juleha (RT001 RW003 Desa Prasutan Kec. Ambal),52. Indra Agus Triyana (RT003 RW001 Desa Candiwulan Kec. Kebumen),										

Nomor	Urusan/ Bidang/ Program / Kegiatan/ Sub Kegiatan	Prioritas Kabupaten	Prioritas Propinsi	Prioritas Nasional	Lokasi	Indikator						Keterangan Sub Kegiatan			
						Program		Kegiatan		Sub Kegiatan		Pagu Indikatif (Rp)	Prakiraan Maju (Rp)	Sumber Dana	Prioritas
						Tolok Ukur	Target	Tolok Ukur	Target	Tolok Ukur	Target				
(1)	(2)	(3)	(4)	(5)	(6)	(7)	(8)	(9)	(10)	(11)	(12)	(13)	(14)	(15)	(16)
					53. Wahyunita (RT006 RW003 Desa Wero Kec. Gombong),54. Calestina Yura Restiyati (Perum Grahamardika Jln Sawo21 Selang),55. Dinda Rizki Zulaikha (Jln. Joko Sangkrip Rt. 01/02 Kembaran Kebumen), 56. M. Ghufron Al Hattaq (Muktisari Rt. 01/03 Kebumen),										
					57. Zaenal Azmi Azkia (Jemur Rt. 02/04 Pejagoan), 58. Damaryanto (Tembana Rt. 01/05 Kutosari Kebumen), 59. Cahya Zahrani Putri (Jln. Cendrawasih 17b Tamanwinangun Kebumen), 60. Rizkiana Maharani (Bumirejo Rt. 03/04 Kebumen).										
										Jumlah disabilitas terlantar yang mendapatkan bantuan permakanan	60 Orang				
										jumlah anak terlantar yang mendapatkan bantuan permakanan	60 Orang				

Nomor	Urusan/ Bidang/ Program / Kegiatan/ Sub Kegiatan	Prioritas Kabupaten	Prioritas Propinsi	Prioritas Nasional	Lokasi	Indikator						Keterangan Sub Kegiatan			
						Program		Kegiatan		Sub Kegiatan		Pagu Indikatif (Rp)	Prakiraan Maju (Rp)	Sumber Dana	Prioritas
						Tolok Ukur	Target	Tolok Ukur	Target	Tolok Ukur	Target				
(1)	(2)	(3)	(4)	(5)	(6)	(7)	(8)	(9)	(10)	(11)	(12)	(13)	(14)	(15)	(16)
1.06.1-6.2-14.0-0.03.04.2.01.03	Penyediaan Alat Bantu	3	1	1	DAU : @ Kursi Roda (38 Penerima Manfaat) : 1.Maryatun (RT 002 RW 002 Desa Ungaran Kec.Kutowinangun),2. Setyo Nugroho (RT001 RW001 Desa Kalijrek Kec.Kebumen),3.Rochimah (RT 003 RW 004 Desa Kebumen Kec.Kebumen),4.PARIMAN (RT002 RW001 Dusun Karanggede Kec.Mirit),					Jumlah PMKS yang mendapatkan bantuan alat bantu	590 Orang	488.096.000	536.906.000	PAD,DAU	P1
					5.SARIYEM (RT002 RW004 Dukuh Senden Desa Mangunranan Kec.Mirit),6.Armiyani (RT004 RW004 Gajah Gunung Desa Kebadongan Kec.Klirong),7.Kusrini (RT001 RW002 Desa Wetonkulon Kec.Puring),8.Putri Septianingsih (RT001 RW001 Dk.Karang Sari Desa Weton Wetan Kec.Puring),9.Supriyatna (RT002 RW001 Dk.Karang Turi Desa Wetonwetan Kec.Puring),										

Nomor	Urusan/ Bidang/ Program / Kegiatan/ Sub Kegiatan	Prioritas Kabupaten	Prioritas Propinsi	Prioritas Nasional	Lokasi	Indikator						Keterangan Sub Kegiatan			
						Program		Kegiatan		Sub Kegiatan		Pagu	Prakiraan	Sumber	Prioritas
						Tolok Ukur	Target	Tolok Ukur	Target	Tolok Ukur	Target	Indikatif (Rp)	Maju (Rp)	Dana	
(1)	(2)	(3)	(4)	(5)	(6)	(7)	(8)	(9)	(10)	(11)	(12)	(13)	(14)	(15)	(16)
					10.Lamiyem (RT001 RW001 Dk.Karang Sari Desa Wetonwetan Kec.Puring),11.Zahwa Nur Ardila (RT 04 RW 01 Desa Wonotirto Kec. Karanggayam),12.NURUL HABIBI (RT.002 RW.007 Kedawung Kec. Pejagoan),13.RUSMIATUN (RT.003 RW.003 Dukuh Kauman Desa Pejagoan Kec.Pejagoan),14.Abdul Malik (RT 002 RW 004 Desa Giwangretno Kecamatan Sruweng),										
					15.RUKIYAH (RT.004 RW.002 Ampelsari Kec.Petanahan),16.SAMSUL HUDA (RT.002 RW.001 Ampelsari Kec.Petanahan),17.ACHMAD AINUL YAQIN (RT02 RW05 DK. Karang Tembok Desa Murtirejo Kec.Kebumen),18.AGUS SUPRIYADI (RT007 RW002 Dk. Karang Rejo Desa Kalijirek Kecamatan Kebumen),										

Nomor	Urusan/ Bidang/ Program / Kegiatan/ Sub Kegiatan	Prioritas Kabupaten	Prioritas Propinsi	Prioritas Nasional	Lokasi	Indikator						Keterangan Sub Kegiatan			
						Program		Kegiatan		Sub Kegiatan		Pagu	Prakiraan	Sumber	Prioritas
						Tolok Ukur	Target	Tolok Ukur	Target	Tolok Ukur	Target	Indikatif (Rp)	Maju (Rp)	Dana	
(1)	(2)	(3)	(4)	(5)	(6)	(7)	(8)	(9)	(10)	(11)	(12)	(13)	(14)	(15)	(16)
					19.MU'MINI (RT02 RW06 Desa Tamanwinangun Kec.Kebumen),20.SANI (RT.04 RW.03 Sidomukti Kec.Kuwarasan),21.SITI SOIMATUN (RT.03 RW.03 Banjarwinangun Kec.Petanahan),22.BAENAH (RT.02 RW.02 Banjarwinangun Kec.Petanahan),23.PONISEM (RT.02 RW.04 Banjarwinangun Petanahan),24.MADJUKARTO (RT.01 RW.02 Sidobunder Puring),										
					25.JARKASIH (RT.08 RW.02 Sidobunder Puring),26.SAKIYAH (RT.08 RW.02 Sidobunder Puring),27.MARYATUN (RT.04 RW.01 Sidobunder Puring),28.KARMI (RT.05 RW.02 Sidobunder Puring),29.SARTINI (RT.05 RW.02 Sidobunder Puring),										

Nomor	Urusan/ Bidang/ Program / Kegiatan/ Sub Kegiatan	Prioritas Kabupaten	Prioritas Propinsi	Prioritas Nasional	Lokasi	Indikator						Keterangan Sub Kegiatan			
						Program		Kegiatan		Sub Kegiatan		Pagu	Prakiraan	Sumber	Prioritas
						Tolok Ukur	Target	Tolok Ukur	Target	Tolok Ukur	Target	Indikatif (Rp)	Maju (Rp)	Dana	
(1)	(2)	(3)	(4)	(5)	(6)	(7)	(8)	(9)	(10)	(11)	(12)	(13)	(14)	(15)	(16)
					30.MATORI (RT.02 RW.03 Jabres Sruweng),31.Sakinah (Desa Sidomukti RT.04 RW.01 Kuwarasan Kebumen),32.Robingah (Desa Sidomukti RT.04 RW.01 Kuwarasan Kebumen),33.Saminem (Desa Sidomukti RT.03 RW.01 Kuwarasan Kebumen),34.Ardi Setiawan (Tunjungseto RT.03 RW.01 Sempor Kebumen),										
					35.Ari Rahayuningsih (Tunjungseto RT.02 RW.05 Sempor Kebumen),36.Apri Kuncoro (RT 002 RW 005 Desa Kemukus Kecamatan Gombong),37.Aminah (Dk.Taleban RT.002 RW.003 Desa Kuwayuhan Kecamatan Pejagoan),38.Wasiyah (Dk.Taleban RT.003 RW.003 Desa Kuwayuhan Kecamatan Pejagoan).										

Nomor	Urusan/ Bidang/ Program / Kegiatan/ Sub Kegiatan	Prioritas Kabupaten	Prioritas Propinsi	Prioritas Nasional	Lokasi	Indikator						Keterangan Sub Kegiatan			
						Program		Kegiatan		Sub Kegiatan		Pagu Indikatif (Rp)	Prakiraan Maju (Rp)	Sumber Dana	Prioritas
						Tolok Ukur	Target	Tolok Ukur	Target	Tolok Ukur	Target				
(1)	(2)	(3)	(4)	(5)	(6)	(7)	(8)	(9)	(10)	(11)	(12)	(13)	(14)	(15)	(16)
					@ Kruk Ketiak (16 Penerima Manfaat) : 1.SANSURATNO (RT 003 RW 003 Desa Donorojo Kecamatan Sempor),2.SETYO NUGROHO (RT 001 RW 001 Desa Kalijrek Kecamatan Kebumen),3.SARIYAH (RT 006 RW 003 Desa Kertodeso Kecamatan Mirit),4.SUPRIYADI (RT.01 RW.04 Gandusari Kuwarasan),										
					5.SARMOKO (RT.02 RW.01 Dk.Cengkoreh Candi Karanganyar),6.BIBIT YUNI LESTARI (RT.02 RW.03 Surorejan Puring),7.MUSLINAH (RT.02 RW.03 Surorejan Puring),8.WALUYO (RT.02 RW.01 Kejawang Sruweng),9.SAN RUSMAN (RT.04 RW.04 Dsn.Jatingarang Desa Trikarso Sruweng),										

Nomor	Urusan/ Bidang/ Program / Kegiatan/ Sub Kegiatan	Prioritas Kabupaten	Prioritas Propinsi	Prioritas Nasional	Lokasi	Indikator						Keterangan Sub Kegiatan			
						Program		Kegiatan		Sub Kegiatan		Pagu Indikatif (Rp)	Prakiraan Maju (Rp)	Sumber Dana	Prioritas
						Tolok Ukur	Target	Tolok Ukur	Target	Tolok Ukur	Target				
(1)	(2)	(3)	(4)	(5)	(6)	(7)	(8)	(9)	(10)	(11)	(12)	(13)	(14)	(15)	(16)
					10.MAD MURNI (RT.02 RW.04 Trikarso Sruweng),11.MUHAMMAD FAQIH AMIN (RT.04 RW.04 Sidoagung Sruweng),12.SURIYAH (RT.09 RW.03 Pringtutul Rowokele),13.JAENUDIN (RT.08 RW.02 Aditirto Pejagoan),14.SUGIHARTI (RT.01 RW.06 Bumiharjo Klirong),										
					15.TASIN SISWODIHARJO (RT.02 RW.02 Dkh.Jambe Kerep Ds.Logandu Karanggayam),16.SUWANDI (RT.01 RW.06 Dkh.Kewao Desa Kajoran Karanggayam).										
					@ Alat Bantu Dengar (40 Penerima Manfaat) : 1.ISTITI DWI RAHAYU (RT.06 RW.03 Pandanlor Klirong),2. RISZA NURMALA (RT.01 RW.03 Kaliwungu Klirong),3.MUNARTI (RT.06 RW.03 Ampelsari Petanahan),4.KASMINI (RT.09 RW.04 Ampelsari Petanahan),										

Nomor	Urusan/ Bidang/ Program / Kegiatan/ Sub Kegiatan	Prioritas Kabupaten	Prioritas Propinsi	Prioritas Nasional	Lokasi	Indikator						Keterangan Sub Kegiatan			
						Program		Kegiatan		Sub Kegiatan		Pagu Indikatif (Rp)	Prakiraan Maju (Rp)	Sumber Dana	Prioritas
						Tolok Ukur	Target	Tolok Ukur	Target	Tolok Ukur	Target				
(1)	(2)	(3)	(4)	(5)	(6)	(7)	(8)	(9)	(10)	(11)	(12)	(13)	(14)	(15)	(16)
					5.RIZKI YANTI AGUSTINA (RT.05 RW.02 Karangsari Kebumen),6.MOHAMAD SLAMET (RT.01 RW.02 Kawedusan Kebumen),7.SLAMET SUBOWO (RT.05 RW.01 Gemeksekti Kebumen),8.MARYOTO (RT.01 RW.01 Penajung Tunjungseto Kutowinangun),9.IRMA KURNIYAWATI (RT.04 RW.01 Karangpoh Pejagoan),										
					10.AKHMAD SOLIKHUN (RT.02 RW.06 Dk.Dhuwet Pejagoan),11.AZALIA AZZAHRA (RT.01 RW.02 Kuwayuhan Pejagoan),12.SITI ROHANAH (RT.05 RW.02 Karangpoh Pejagoan),13.SRI HARTATI (RT.08 RW.02 Aditirto Pejagoan),14.Winta Azmi Fatkhiyyah (RT006 RW003 Bojong Desa Argopeni Kecamatan Kebumen),										

Nomor	Urusan/ Bidang/ Program / Kegiatan/ Sub Kegiatan	Prioritas Kabupaten	Prioritas Propinsi	Prioritas Nasional	Lokasi	Indikator						Keterangan Sub Kegiatan			
						Program		Kegiatan		Sub Kegiatan		Pagu	Prakiraan	Sumber	Prioritas
						Tolok Ukur	Target	Tolok Ukur	Target	Tolok Ukur	Target	Indikatif (Rp)	Maju (Rp)	Dana	
(1)	(2)	(3)	(4)	(5)	(6)	(7)	(8)	(9)	(10)	(11)	(12)	(13)	(14)	(15)	(16)
					15.Septi Misbiyah Lestari (RT003 RW002 Kewangen Desa Karangsari),16.LELI SUKESI (RT.02 RW. 005 SELILING ALIAN),17.Tri Astuti (RT002 RW001 Desa Purwoharjo Kec.Puring),18.Surayanti (RT003 RW002 Desa Purwoharjo Kec.Puring),										
					19.Rini Widyowati (RT001 RW006 Desa Karangduwur Kec. Petanahan),20.Supriadi (RT002 RW006 Desa Karangduwur Kec.Petanahan),21.Samsudin (RT002 RW002 Desa Tresnorejo Kec. Petanahan),22. Ratimah (RT002 RW002 Desa Tresnorejo Kec. Petanahan),										
					23.Parinah (RT002 RW001 Desa Tresnorejo Kec.Petanahan),24.Aseo Sugianto (RT002 RW001 Desa Tresnorejo Kec.Petanahan),25.Siti Fatimah (RT002 RW002 Desa Jatimulyo Kecamatan Alian),26.Ahmad Nur Rofiqi (RT004 RW003 Dk.Jatimalang Tengah Desa Jatimulyo Kec.Alian),										

Nomor	Urusan/ Bidang/ Program / Kegiatan/ Sub Kegiatan	Prioritas Kabupaten	Prioritas Propinsi	Prioritas Nasional	Lokasi	Indikator						Keterangan Sub Kegiatan			
						Program		Kegiatan		Sub Kegiatan		Pagu Indikatif (Rp)	Prakiraan Maju (Rp)	Sumber Dana	Prioritas
						Tolok Ukur	Target	Tolok Ukur	Target	Tolok Ukur	Target				
(1)	(2)	(3)	(4)	(5)	(6)	(7)	(8)	(9)	(10)	(11)	(12)	(13)	(14)	(15)	(16)
					27.AINAYYA FATHIYYA TURAHMA (RT.002 RW.004 Dsn.Krajan Desa Krakal Kec.Alian),28.M.NURJANAH (RT.02 RW.02 KALIPUTIH ALIAN),29.AHMAD SURADI (RT.03 RW.03 SAWANGAN ALIAN),										
					30.SUDIYONO (RT.002 RW.005 Dk.Kauman Kutowinangun Kutowinangun),31.GITA ARI TRI CAHYANI (RT01 RW04 Dusun Sanggrahan Desa Meles KECAMATAN ADIMULYO),32.TAUFIQURRAZAAQ (RT01 RW02 Dusun Karang Tunjung Desa Caruban),										
					33.ACHMAD KHAMMIM (RT02 RW01 Dusun Jetis , Desa Tepakyang Kec. Adimulyo),34.KEVIN ERLIANTO (Krajan RT.01 RW.02 Desa Patukrejo Bonorowo),35.RIYANTININGSIH (RT01 RW03 Bonjok lor Bonorowo),36.DEVINIA ANGGRAITA (RT004 RW004 Dukuh Mulyosari Desa Sukomulyo Kecamatan Rowokele),										

Nomor	Urusan/ Bidang/ Program / Kegiatan/ Sub Kegiatan	Prioritas Kabupaten	Prioritas Propinsi	Prioritas Nasional	Lokasi	Indikator						Keterangan Sub Kegiatan			
						Program		Kegiatan		Sub Kegiatan		Pagu Indikatif (Rp)	Prakiraan Maju (Rp)	Sumber Dana	Prioritas
						Tolok Ukur	Target	Tolok Ukur	Target	Tolok Ukur	Target				
(1)	(2)	(3)	(4)	(5)	(6)	(7)	(8)	(9)	(10)	(11)	(12)	(13)	(14)	(15)	(16)
					37.MUHAMAD DANIE MUCHTAR (RT005 RW002 Desa Jatiluhur Kecamatan Rowokele),38.SATIYAH (RT006 RW003 Dk. Muntukdawung Desa Rowokele),39.Saini (RT 001 RW 004 Desa Tanjungsari Kecamatan Petanahan),40.Antonius Surachman (RT 003 RW 004 Kelurahan Bumirejo Kecamatan Kebumen).										
					@ Tongkat Tuna Netra (255 Penerima Manfaat) : 1.Muhamad Muhsin (RT002 RW004 Desa Karangsari Kec.Kebumen),2.Sungkem (RT002 RW003 Desa Weton Kulon Kec.Puring),3.Marsinah (RT003 RW001 Desa Weton Kulon Kec.Puring),										
					4.Saijan (RT003 RW004 Desa Dorowati Kec.Klirong),5.Parinem (RT002 RW001 Desa Tambakprogaten Kecamatan Klirong),6.Pujianti (RT003 RW004 Desa Gebangsari Kec.Klirong),7.Siti Nurhalimah (RT002 RW001 Desa Gebangsari Kec.Klirong),										

Nomor	Urusan/ Bidang/ Program / Kegiatan/ Sub Kegiatan	Prioritas Kabupaten	Prioritas Propinsi	Prioritas Nasional	Lokasi	Indikator						Keterangan Sub Kegiatan			
						Program		Kegiatan		Sub Kegiatan		Pagu Indikatif (Rp)	Prakiraan Maju (Rp)	Sumber Dana	Prioritas
						Tolok Ukur	Target	Tolok Ukur	Target	Tolok Ukur	Target				
(1)	(2)	(3)	(4)	(5)	(6)	(7)	(8)	(9)	(10)	(11)	(12)	(13)	(14)	(15)	(16)
					8.Santarmin (RT003 RW005 Desa Karangduwur Kec.Petanahan),9.SYUKUR SAN MURSID (RT.02 RW.06 Pita Pitu Pandansari Sruweng),10.SITI MARFUAH (RT.02 RW.04 Desa Trikarso Jatingarang Sruweng),11.RUSTOMO (RT001 RW001 Kesumba Desa Karangjambu Kecamatan Sruweng),12.RASMONO (RT.007 RW.002 Dkh.Kalibalong Kel./Desa Aditirto Pejagoan),										
					13. SUJATMI (RT.01 RW.03 Kel./Desa Pejagoan Pejagoan),14.DWI AGUS RISKIYANTORO (RT.02 RW.10 Jln.Kepodang No.93 Kuwarisan Panjer Kebumen),15.RICKO HADI SAPUTRO (RT.03 RW.01 Kawedusan Kebumen),16.MUKHLISIN (RT.03 RW.04 Gang Melati No.38 Kebumen),17.SUKIRNO (RT.02 RW.04 Gang Beringin No.25 Bumirejo Kebumen),										

Nomor	Urusan/ Bidang/ Program / Kegiatan/ Sub Kegiatan	Prioritas Kabupaten	Prioritas Propinsi	Prioritas Nasional	Lokasi	Indikator						Keterangan Sub Kegiatan			
						Program		Kegiatan		Sub Kegiatan		Pagu Indikatif (Rp)	Prakiraan Maju (Rp)	Sumber Dana	Prioritas
						Tolok Ukur	Target	Tolok Ukur	Target	Tolok Ukur	Target				
(1)	(2)	(3)	(4)	(5)	(6)	(7)	(8)	(9)	(10)	(11)	(12)	(13)	(14)	(15)	(16)
					18.SRI HARTINI (RT.02 RW.04 Gang Beringin No.25 Bumirejo Kebumen),19.SITI KHOTIJAH (RT.02 RW.04 Karangsari Kebumen),20.AKHMAD MUKHSIN (RT.02 RW.04 Karangsari Kebumen),21.M. ARIF ZUHDI (RT.06 RW.07 Gang Barokah Kebumen Kebumen),										
					22.DODI SUBIYANTO (RT.01 RW.01 Gang Brantas 2 F Kutosari Kebumen),23.SARMINAH (RT.03 RW.04 Gang Melati Kel./Desa Kebumen Kebumen),24.BAWON (RT.05 RW.04 Kedungjati Sempor),25.RUSMIYATI (RT.05 RW.04 Kedungjati Sempor),										
					26.DEDE IRAWAN (RT.03 RW.04 Kalibeji Sempor),27.DARYATI (RT.03 RW.04 Kalibeji Sempor),28.DEDE MAULANA (RT.03 RW.04 Blimbing Bejiruyung Sempor),29.SURYATI (RT.06 RW.02 Podourip Petanahan),30.SOLEKHUDIN (RT.01 RW.03 Jogomertan Petanahan),										

Nomor	Urusan/ Bidang/ Program / Kegiatan/ Sub Kegiatan	Prioritas Kabupaten	Prioritas Propinsi	Prioritas Nasional	Lokasi	Indikator						Keterangan Sub Kegiatan			
						Program		Kegiatan		Sub Kegiatan		Pagu	Prakiraan	Sumber	Prioritas
						Tolok Ukur	Target	Tolok Ukur	Target	Tolok Ukur	Target	Indikatif (Rp)	Maju (Rp)	Dana	
(1)	(2)	(3)	(4)	(5)	(6)	(7)	(8)	(9)	(10)	(11)	(12)	(13)	(14)	(15)	(16)
					31.NUR KHASANAH (RT.04 RW.03 Jogomertan Petanahan),32.KOMSIAH (RT.05 RW.05 Pesawahan Plumbon Karangsambung),33.PAHING MUNAJAT (RT.02 RW.02 Sembirkadipaten Prembun),34.SUGIANTO (RT.01 RW.02 Jln.Raya No.101 Prembun Kebumen),										
					35.WAKIRNO (RT.02 RW.01 Karanggede Mirit),36.PARIMAN (RT.02 RW.01 Karanggede Mirit),37.SITI MUKAROMAH (RT.04 RW.04 Dkh.Sari Kel./Desa Kalibangkang Ayah),38.PUAS BUDI PRABOWO (RT.01 RW.05 Dkh.Teba Lor Desa/Kel.Candirenggo Ayah),										
					39.PONIMAN (RT.04 RW.04 Dkh.Sari Desa/Kel.Kalibangkang Ayah),40.NINING (RT.01 RW.06 Setrojenar Buluspesantren),41.SRI DYAH LISTYOWATI (RT.02 RW.02 Jln.Kartini Gang Nangka No.9 Karanganyar),42.Muhlisin (RT003 RW004 Desa Kebumen Kec.Kebumen),										

Nomor	Urusan/ Bidang/ Program / Kegiatan/ Sub Kegiatan	Prioritas Kabupaten	Prioritas Propinsi	Prioritas Nasional	Lokasi	Indikator						Keterangan Sub Kegiatan			
						Program		Kegiatan		Sub Kegiatan		Pagu Indikatif (Rp)	Prakiraan Maju (Rp)	Sumber Dana	Prioritas
						Tolok Ukur	Target	Tolok Ukur	Target	Tolok Ukur	Target				
(1)	(2)	(3)	(4)	(5)	(6)	(7)	(8)	(9)	(10)	(11)	(12)	(13)	(14)	(15)	(16)
					43.H Mukti Ali (RT 001 RW 001 Desa Grogolpenatus Kecamatan Petanahan),44.Mukhlisoh (RT 002 RW 001 Desa Grogolpenatus Kecamatan Petanahan),45.WARDI (RT 005 RW 002 Desa Pekunden Kecamatan Kutowinangun),46.TUKIJAN (RT 002 RW 001 Desa Pekunden Kecamatan Kutowinangun),										
					47.RUSMINAH (RT 005 RW 002 Desa Tunjungseto Kecamatan Kutowinangun),48.MUTIYAH NOFA JAHRIYAH (RT 005 RW 002 Desa Pekunden Kecamatan Kutowinangun),49.DIMAS PAMUNGKAS (RT 003 RW 002 Desa Kuwarisan Kecamatan Kutowinangun),										

Nomor	Urusan/ Bidang/ Program / Kegiatan/ Sub Kegiatan	Prioritas Kabupaten	Prioritas Propinsi	Prioritas Nasional	Lokasi	Indikator						Keterangan Sub Kegiatan			
						Program		Kegiatan		Sub Kegiatan		Pagu	Prakiraan	Sumber	Prioritas
						Tolok Ukur	Target	Tolok Ukur	Target	Tolok Ukur	Target	Indikatif (Rp)	Maju (Rp)	Dana	
(1)	(2)	(3)	(4)	(5)	(6)	(7)	(8)	(9)	(10)	(11)	(12)	(13)	(14)	(15)	(16)
					50.SARTINAH (RT 001 RW 002 Desa Kuwarisan Kecamatan Kutowinangun),51.ASHARI (RT 002 RW 003 Desa Kuwarisan Kecamatan Kutowinangun),52.FATIMAH (RT 001 RW 006 Desa Kuwarisan Kecamatan Kutowinangun),53.TUTUR HIDAYAT (RT 002 RW 003 Desa Tanjungmeru Kecamatan Kutowinangun),54.TRI WIDIYANTO (RT 001 RW 005 Desa Tanjungmeru Kecamatan Kutowinangun),										
					55.SUDARTI (RT 002 RW 004 Desa Kutowinangun Kecamatan Kutowinangun),56.S. PONARI (RT 005 RW 004 Desa Kutowinangun Kecamatan Kutowinangun),57.MARIYAM (RT 002 RW 005 Desa Kutowinangun Kecamatan Kutowinangun),58.MAR'ATINAH (RT 001 RW 001 Desa Mekarsari Kecamatan Petanahan),59.KARTIYAH (RT 002 RW 004 Desa Mekarsari Kecamatan Kutowinangun),										

Nomor	Urusan/ Bidang/ Program / Kegiatan/ Sub Kegiatan	Prioritas Kabupaten	Prioritas Propinsi	Prioritas Nasional	Lokasi	Indikator						Keterangan Sub Kegiatan			
						Program		Kegiatan		Sub Kegiatan		Pagu Indikatif (Rp)	Prakiraan Maju (Rp)	Sumber Dana	Prioritas
						Tolok Ukur	Target	Tolok Ukur	Target	Tolok Ukur	Target				
(1)	(2)	(3)	(4)	(5)	(6)	(7)	(8)	(9)	(10)	(11)	(12)	(13)	(14)	(15)	(16)
					60.TUGINO (RT 001 RW 004 Desa Mrinen Kecamatan Kutowinangun),61.RUSMEDI (RT 002 RW 001 Desa Mrinen Kecamatan Kutowinangun),62.SURIP (RT 004 RW 001 Desa Jlegiwinangun Kecamatan Kutowinangun),										
					63.PARDI (RT 004 RW 001 Desa Jlegiwinangun Kecamatan Kutowinangun),64.SURADI (RT 001 RW 001 Desa Jlegiwinangun Kecamatan Kutowinangun),65.UMI KULSUM (RT 002 RW 002 Desa Jlegiwinangun Kecamatan Kutowinangun),										
					66.ABU (RT 001 RW 004 Desa Jlegiwinangun Kecamatan Kutowinangun),67.ANGGRIS PRASINGKIH (RT 004 RW 002 Desa Jlegiwinangun Kecamatan Kutowinangun),68.B E R A (RT 004 RW 002 Desa Jlegiwinangun Kecamatan Kutowinangun),										

Nomor	Urusan/ Bidang/ Program / Kegiatan/ Sub Kegiatan	Prioritas Kabupaten	Prioritas Propinsi	Prioritas Nasional	Lokasi	Indikator						Keterangan Sub Kegiatan			
						Program		Kegiatan		Sub Kegiatan		Pagu	Prakiraan	Sumber	Prioritas
						Tolok Ukur	Target	Tolok Ukur	Target	Tolok Ukur	Target	Indikatif (Rp)	Maju (Rp)	Dana	
(1)	(2)	(3)	(4)	(5)	(6)	(7)	(8)	(9)	(10)	(11)	(12)	(13)	(14)	(15)	(16)
					69.WIDODO ARI WIBOWO (RT 002 RW 001 Desa Lundong Kecamatan Kutowinangun),70.MACHTUM NURTAUFIK (RT 001 RW 001 Desa Lundong Kecamatan Kutowinangun),71.MISINI (RT 002 RW 002 Desa Korowelang Kecamatan Kutowinangun),72.SUKARTI (RT 002 RW 002 Desa Korowelang Kecamatan Kutowinangun),73.MANISO (RT 002 RW 003 Desa Ungaran Kecamatan Kutowinangun),										
					74.NGAJIAH (RT 001 RW 006 Desa Ungaran Kecamatan Kutowinangun),75.TURSINAH (RT 001 RW 004 Desa Ungaran Kecamatan Kutowinangun),76.M. MUSTOFA (RT 002 RW 005 Desa Ungaran Kecamatan Kutowinangun),										

Nomor	Urusan/ Bidang/ Program / Kegiatan/ Sub Kegiatan	Prioritas Kabupaten	Prioritas Propinsi	Prioritas Nasional	Lokasi	Indikator						Keterangan Sub Kegiatan			
						Program		Kegiatan		Sub Kegiatan		Pagu Indikatif (Rp)	Prakiraan Maju (Rp)	Sumber Dana	Prioritas
						Tolok Ukur	Target	Tolok Ukur	Target	Tolok Ukur	Target				
(1)	(2)	(3)	(4)	(5)	(6)	(7)	(8)	(9)	(10)	(11)	(12)	(13)	(14)	(15)	(16)
					77.HENDRI KURNIAWAN (RT 002 RW 001 Desa Babadsari Kecamatan Kutowinangun),78.SATAR (RT 001 RW 002 Desa Babadsari Kecamatan Kutowinangun),79.SARINAH (RT 001 RW 006 Desa Babadsari Kecamatan Kutowinangun),80.DULMAJID (RT 002 RW 006 Desa Babadsari Kecamatan Kutowinangun),										
					81.SURIPAH (RT 001 RW 007 Desa Babadsari Kecamatan Kutowinangun),82.ISMI AYU NGAKILAH (RT 002 RW 003 Desa Lumbu Kecamatan Kutowinangun),83.NUR KHAYATI (RT 003 RW 002 Desa Lumbu Kecamatan Kutowinangun),84.MUHAMAD TAMYIN (RT 004 RW 003 Desa Tanjungsari Kecamatan Kutowinangun),										

Nomor	Urusan/ Bidang/ Program / Kegiatan/ Sub Kegiatan	Prioritas Kabupaten	Prioritas Propinsi	Prioritas Nasional	Lokasi	Indikator						Keterangan Sub Kegiatan			
						Program		Kegiatan		Sub Kegiatan		Pagu	Prakiraan	Sumber	Prioritas
						Tolok Ukur	Target	Tolok Ukur	Target	Tolok Ukur	Target	Indikatif (Rp)	Maju (Rp)	Dana	
(1)	(2)	(3)	(4)	(5)	(6)	(7)	(8)	(9)	(10)	(11)	(12)	(13)	(14)	(15)	(16)
					85.ROHMAT AGUSDANI (RT 004 RW 003 Desa Tanjungsari Kecamatan Kutowinangun),86.MARYAM (RT 004 RW 004 Desa Tanjungsari Kecamatan Kutowinangun),87.SUCIATI (RT 002 RW 004 Desa Tanjungsari Kecamatan Kutowinangun),88.MISKIYAH (RT 005 RW 004 Desa Tanjungsari Kecamatan Kutowinangun),89.MAUNAH (RT 003 RW 002 Desa Tanjungsari Kecamatan Kutowinangun),										
					90.AMAD RIJELAENI (RT 002 RW 002 Desa Tanjungsari Kecamatan Kutowinangun),91.MUJINAH (RT 001 RW 004 Desa Tanjungsari Kecamatan Kutowinangun),92.SUJINAH (RT 003 RW 001 Desa Karangsari Kecamatan Kutowinangun),										

Nomor	Urusan/ Bidang/ Program / Kegiatan/ Sub Kegiatan	Prioritas Kabupaten	Prioritas Propinsi	Prioritas Nasional	Lokasi	Indikator						Keterangan Sub Kegiatan			
						Program		Kegiatan		Sub Kegiatan		Pagu Indikatif (Rp)	Prakiraan Maju (Rp)	Sumber Dana	Prioritas
						Tolok Ukur	Target	Tolok Ukur	Target	Tolok Ukur	Target				
(1)	(2)	(3)	(4)	(5)	(6)	(7)	(8)	(9)	(10)	(11)	(12)	(13)	(14)	(15)	(16)
					93.Siti Khotijah (RT 002 RW 002 Desa Grogolpenatus Kecamatan Petanahan),94.San Marngat (RT 001 RW 003 Desa Grogolpenatus Kecamatan Petanahan),95.Dasuri (RT 001 RW 003 Desa Grogolpenatus Kecamatan Petanahan),96.Nisrina Siva Nazwa (RT 005 RW 002 Desa Bojongsari Kecamatan Alian),97.Ngamir (RT 001 RW 001 Desa Ambarwinangun Kecamatan Ambal),98.NYONO SUDIRMO (RT 001 RW 005 Desa Kalirancang Kecamatan Alian),										
					99.WARTINI (RT 002 RW 001 Desa Kalirancang Kecamatan Alian),100.Nawikarya (RT001 RW001 Kedung Pakis Desa Donosari Kecamatan Sruweng),101.Sanwarso (RT002 RW002 Medana Desa Donosari Kecamatan Sruweng),										

Nomor	Urusan/ Bidang/ Program / Kegiatan/ Sub Kegiatan	Prioritas Kabupaten	Prioritas Propinsi	Prioritas Nasional	Lokasi	Indikator						Keterangan Sub Kegiatan			
						Program		Kegiatan		Sub Kegiatan		Pagu Indikatif (Rp)	Prakiraan Maju (Rp)	Sumber Dana	Prioritas
						Tolok Ukur	Target	Tolok Ukur	Target	Tolok Ukur	Target				
(1)	(2)	(3)	(4)	(5)	(6)	(7)	(8)	(9)	(10)	(11)	(12)	(13)	(14)	(15)	(16)
					102.Karisah (RT001 RW002 Desa Donosari Kecamatan Sruweng),103.Riyadi (RT 004 RW 001 Desa Karangmojo Kecamatan Karanggayam),104.Darsimin (RT 004 RW 002 Desa Karangmojo Kecamatan Karanggayam),105.Karsiyem (RT 002 RW 005 Desa Karangkemiri Kecamatan Karanganyar),106.Sadan Hadi Suwito (RT 002 RW 005 Desa Karangkemiri Kecamatan Karanganyar),										
					107.Surati (RT 001 RW 001 Kelurahan Panjatan Kecamatan Karanganyar),108.Satirta (RT 001 RW 002 Desa Wonorejo Kecamatan Karanganyar),109.Wasiyah (RT 002 RW 005 Desa Wonorejo Kecamatan Karanganyar),110.Tumiran (RT 001 RW 006 Desa Wonorejo Kecamatan Karanganyar),										

Nomor	Urusan/ Bidang/ Program / Kegiatan/ Sub Kegiatan	Prioritas Kabupaten	Prioritas Propinsi	Prioritas Nasional	Lokasi	Indikator						Keterangan Sub Kegiatan			
						Program		Kegiatan		Sub Kegiatan		Pagu	Prakiraan	Sumber	Prioritas
						Tolok Ukur	Target	Tolok Ukur	Target	Tolok Ukur	Target	Indikatif (Rp)	Maju (Rp)	Dana	
(1)	(2)	(3)	(4)	(5)	(6)	(7)	(8)	(9)	(10)	(11)	(12)	(13)	(14)	(15)	(16)
					111.Muntingatun (RT 004 RW 001 Desa Sidogede Kecamatan Prembun),112.Rasidin (RT 004 RW 002 Desa Redisari Kecamatan Rowokele),113.Marsini (RT 001 RW 003 Desa Redisari Kecamatan Rowokele),114.Amad Basori (RT 003 RW 004 Desa Redisari Kecamatan Rowokele),										
					115.Marliyah (RT 005 RW 005 Desa Redisari Kecamatan Rowokele),116.Sanwarno (RT 005 RW 005 Desa Sukomulyo Kecamatan Rowokele),117.Siti Fatimah (RT 001 RW 002 Desa Sukomulyo Kecamatan Rowokele),										
					118.Saminem (RT 002 RW 002 Desa Sukomulyo Kecamatan Rowokele),119.Rokhman (RT 002 RW 002 Desa Sukomulyo Kecamatan Rowokele),120.Painah (RT 002 RW 002 Desa Sukomulyo Kecamatan Rowokele),										

Nomor	Urusan/ Bidang/ Program / Kegiatan/ Sub Kegiatan	Prioritas Kabupaten	Prioritas Propinsi	Prioritas Nasional	Lokasi	Indikator						Keterangan Sub Kegiatan			
						Program		Kegiatan		Sub Kegiatan		Pagu	Prakiraan	Sumber	Prioritas
						Tolok Ukur	Target	Tolok Ukur	Target	Tolok Ukur	Target	Indikatif (Rp)	Maju (Rp)	Dana	
(1)	(2)	(3)	(4)	(5)	(6)	(7)	(8)	(9)	(10)	(11)	(12)	(13)	(14)	(15)	(16)
					121.Tubangi (RT 002 RW 003 Desa Krubungan Kecamatan Mirit),122.Kasem (RT001 RW001 Desa Watulawang Kecamatan Pejagoan),123.Kasih (RT009 RW002 Desa Watulawang Kecamatan Pejagoan),124.Rawen (RT010 RW002 Desa Watulawang Kecamatan Pejagoan),125.Poedji Basoeki P (RT003 RW002 Desa Jerukagung Kecamatan Klirong),										
					126.Titi Suryati (RT002 RW004 Desa Semali Kecamatan Sempor),127.Tuwinah (RT004 RW006 Desa Semali Kecamatan Sempor),128.Risan (RT006 RW004 Desa Sampang Kecamatan Sempor),129.Rasinah (RT006 RW003 Desa Sampang Kecamatan Sempor),130.Kami (RT004 RW003 Desa Sampang Kecamatan Sempor),										

Nomor	Urusan/ Bidang/ Program / Kegiatan/ Sub Kegiatan	Prioritas Kabupaten	Prioritas Propinsi	Prioritas Nasional	Lokasi	Indikator						Keterangan Sub Kegiatan			
						Program		Kegiatan		Sub Kegiatan		Pagu	Prakiraan	Sumber	Prioritas
						Tolok Ukur	Target	Tolok Ukur	Target	Tolok Ukur	Target	Indikatif (Rp)	Maju (Rp)	Dana	
(1)	(2)	(3)	(4)	(5)	(6)	(7)	(8)	(9)	(10)	(11)	(12)	(13)	(14)	(15)	(16)
					131.Turmidi (RT018 RW007 Desa Waluyorejo Kecamatan Puring),132.Mokhamad Solih (RT002 RW002 Desa Tambakrejo Kec.Buluspesantren),133. Mumfaridah (RT001 RW002 Kepuh Pesantren Desa Arjowinangun Kec.Buluspesantren),134. Sudarti (RT003 RW001 Desa Banjurmukadan Kec.Buluspesantren),										
					135.Manisah (RT004 RW001 Desa Banjurmukadan Kec.Buluspesantren),136. Misro (RT001 RW003 Dk.Linggarsari Desa Argopeni Kec.Ayah),137.Fuad Darunajat (RT003 RW005 Dk.Gunung Tengah Desa Argopeni Kec.Ayah),138.Edi Priyanto (RT002 RW004 Dsn Bojong Desa Kalibangkang Kec.Ayah),139.Kalam (RT002 RW003 Desa Kalibangkang Kecamatan Ayah),										

Nomor	Urusan/ Bidang/ Program / Kegiatan/ Sub Kegiatan	Prioritas Kabupaten	Prioritas Propinsi	Prioritas Nasional	Lokasi	Indikator						Keterangan Sub Kegiatan			
						Program		Kegiatan		Sub Kegiatan		Pagu Indikatif (Rp)	Prakiraan Maju (Rp)	Sumber Dana	Prioritas
						Tolok Ukur	Target	Tolok Ukur	Target	Tolok Ukur	Target				
(1)	(2)	(3)	(4)	(5)	(6)	(7)	(8)	(9)	(10)	(11)	(12)	(13)	(14)	(15)	(16)
					140.Mastur (RT004 RW004 Ds Sari Desa Kalibangkang Kec.Ayah),141.Turiyah (RT002 RW004 Dk Bojong Desa Kalibangkang Kec.Ayah),142.Reso Suwito (RT004 RW001 Dk.Kedunggua Desa Serut Kec.Kuwarasan),143.Parmingsih (RT004 RW001 Dk. Kedunggua Desa Serut Kec.Kuwarasan),144.Marijem (RT003 RW001 Gintungan Kulon Desa Gunungmujil Kec.Kuwarasan),										
					145.Jaga Dipa (RT001 RW003 Kanoman Desa Gunungmujil Kec.Kuwarasan),146.Manisah (RT001 RW005 Desa Gunungmujil Kec.Kuwarasan),147.Darsono (RT001 RW001 Desa Caruban Kecamatan Adimulyo),148.Wiji Resmiyati (RT001 RW002 Dusun Mentalaga Desa Kaligubug Kecamatan Padureso),149.Muhsinun (RT002 RW001 Dk.Krajan Desa Kaligubug Kecamatan Padureso),										

Nomor	Urusan/ Bidang/ Program / Kegiatan/ Sub Kegiatan	Prioritas Kabupaten	Prioritas Propinsi	Prioritas Nasional	Lokasi	Indikator						Keterangan Sub Kegiatan			
						Program		Kegiatan		Sub Kegiatan		Pagu	Prakiraan	Sumber	Prioritas
						Tolok Ukur	Target	Tolok Ukur	Target	Tolok Ukur	Target	Indikatif (Rp)	Maju (Rp)	Dana	
(1)	(2)	(3)	(4)	(5)	(6)	(7)	(8)	(9)	(10)	(11)	(12)	(13)	(14)	(15)	(16)
					150.Slamet (RT004 RW002 Dusun.Kedungsentul Desa Sidototo Kecamatan Padureso),151.Sumini (RT001 RW001 Desa Sidototo Kecamatan Padureso),152.Siyem (RT001 RW002 Dk.Krajan Desa Kalijering Kecamatan Padureso),										
					153.Partinah (RT003 RW001 Desa Kalijering Kecamatan Padureso),154.Bangun Setiawan (Desa Karangsari RT.004 RW.001 Kec.Buayan Kab.Kebumen),155.Dulah Iksan (RT 004 RW 002 Desa Surotrunan Kecamatan Alian),156.Samsudin (RT 001 RW 002 Desa Surotrunan Kecamatan Alian),										

Nomor	Urusan/ Bidang/ Program / Kegiatan/ Sub Kegiatan	Prioritas Kabupaten	Prioritas Propinsi	Prioritas Nasional	Lokasi	Indikator						Keterangan Sub Kegiatan			
						Program		Kegiatan		Sub Kegiatan		Pagu	Prakiraan	Sumber	Prioritas
						Tolok Ukur	Target	Tolok Ukur	Target	Tolok Ukur	Target	Indikatif (Rp)	Maju (Rp)	Dana	
(1)	(2)	(3)	(4)	(5)	(6)	(7)	(8)	(9)	(10)	(11)	(12)	(13)	(14)	(15)	(16)
					157.Partiyah (RT 004 RW 004 Desa Jatimulyo Kecamatan Alian),158.Saijem (RT 003 RW 003 Desa Lerepkebumen Kecamatan Poncowarno),159.Mad Yasir (RT 003 RW 003 Desa Lerepkebumen Kecamatan Poncowarno),160.Manusi (RT 001 RW 002 Desa Lerepkebumen Kecamatan Poncowarno),										
					161.M MIFTAHUDIN (RT 001 RW 009 DESA SELILING KECAMATAN ALIAN),162.S. GIMAN ARYANTO (RT 002 RW 001 DESA SELILING KECAMATAN ALIAN),163.NGALIMAH (RT 004 RW 003 DESA SUROTRUNAN KECAMATAN ALIAN),										
					164.HERODIN (RT 004 RW 003 DESA SUROTRUNAN KECAMATAN ALIAN),165.TASRIYAH (RT 001 RW 004 DESA SUROTRUNAN KECAMATAN ALIAN),166.MURIDAN (RT 013 RW 003 DESA WONOKROMO KECAMATAN ALIAN),										

Nomor	Urusan/ Bidang/ Program / Kegiatan/ Sub Kegiatan	Prioritas Kabupaten	Prioritas Propinsi	Prioritas Nasional	Lokasi	Indikator						Keterangan Sub Kegiatan			
						Program		Kegiatan		Sub Kegiatan		Pagu	Prakiraan	Sumber	Prioritas
						Tolok Ukur	Target	Tolok Ukur	Target	Tolok Ukur	Target	Indikatif (Rp)	Maju (Rp)	Dana	
(1)	(2)	(3)	(4)	(5)	(6)	(7)	(8)	(9)	(10)	(11)	(12)	(13)	(14)	(15)	(16)
					167.SARMO (RT 011 RW 002 DESA WONOKROMO KECAMATAN ALIAN),168.ROMIYAH (RT 001 RW 001 DESA WONOKROMO KECAMATAN ALIAN),169.SANSUDINI (RT 001 RW 003 DESA AMBALKEBREK KECAMATAN AMBAL),										
					170.SAPARIYEM (RT 001 RW 003 DESA AMBALKEBREK KECAMATAN AMBAL),171.PARTINAH (RT 002 RW 002 DESA AMBALKLIWONAN KECAMATAN AMBAL),172.MAINAH (RT 004 RW 001 DESA BENERKULON KECAMATAN AMBAL),										

Nomor	Urusan/ Bidang/ Program / Kegiatan/ Sub Kegiatan	Prioritas Kabupaten	Prioritas Propinsi	Prioritas Nasional	Lokasi	Indikator						Keterangan Sub Kegiatan			
						Program		Kegiatan		Sub Kegiatan		Pagu Indikatif (Rp)	Prakiraan Maju (Rp)	Sumber Dana	Prioritas
						Tolok Ukur	Target	Tolok Ukur	Target	Tolok Ukur	Target				
(1)	(2)	(3)	(4)	(5)	(6)	(7)	(8)	(9)	(10)	(11)	(12)	(13)	(14)	(15)	(16)
					173.REBAN (RT 005 RW 002 DESA BENERKULON KECAMATAN AMBAL),174.NGALWI (RT 004 RW 002 DESA BLENGORKULON KECAMATAN AMBAL),175.SARIYAM (RT 006 RW 002 DESA GONDANGLEGI KECAMATAN AMBAL),176.BADRIYAH (RT 013 RW 004 DESA GONDANGLEGI KECAMATAN AMBAL),										
					177.TURMI (RT 002 RW 003 DESA KAIBON KECAMATAN AMBAL),178.SITI ROBINGATUN (RT 003 RW 003 DESA KAIBONPETANGKURAN KECAMATAN AMBAL),179.PARIJAN (RT 001 RW 002 DESA KAIBONPETANGKURAN KECAMATAN AMBAL),180.SURIP (RT 003 RW 001 DESA PAGEDANGAN KECAMATAN AMBAL),										

Nomor	Urusan/ Bidang/ Program / Kegiatan/ Sub Kegiatan	Prioritas Kabupaten	Prioritas Propinsi	Prioritas Nasional	Lokasi	Indikator						Keterangan Sub Kegiatan			
						Program		Kegiatan		Sub Kegiatan		Pagu Indikatif (Rp)	Prakiraan Maju (Rp)	Sumber Dana	Prioritas
						Tolok Ukur	Target	Tolok Ukur	Target	Tolok Ukur	Target				
(1)	(2)	(3)	(4)	(5)	(6)	(7)	(8)	(9)	(10)	(11)	(12)	(13)	(14)	(15)	(16)
					181.SAMINGUN (RT 002 RW 004 DESA PAGEDANGAN KECAMATAN AMBAL),182.SATINO (RT 002 RW 001 DESA PLEMPUKANKEMBARAN KECAMATAN AMBAL),183.SURATMAN (RT 004 RW 003 DESA SIDOLUHUR KECAMATAN AMBAL),184.MINGAN (RT 004 RW 002 DESA AYAH KECAMATAN AYAH),										
					185.MASIYAH (RT 002 RW 003 DESA BANJARARJO KECAMATAN AYAH),186.WAGIMIN (RT 005 RW 002 DESA BULUREJO KECAMATAN AYAH),187.BUDIONO (RT 003 RW 002 DESA DEMANGSARI KECAMATAN AYAH),188.MUSTAREJA (RT 001 RW 006 DESA DEMANGSARI KECAMATAN AYAH),										

Nomor	Urusan/ Bidang/ Program / Kegiatan/ Sub Kegiatan	Prioritas Kabupaten	Prioritas Propinsi	Prioritas Nasional	Lokasi	Indikator						Keterangan Sub Kegiatan			
						Program		Kegiatan		Sub Kegiatan		Pagu	Prakiraan	Sumber	Prioritas
						Tolok Ukur	Target	Tolok Ukur	Target	Tolok Ukur	Target	Indikatif (Rp)	Maju (Rp)	Dana	
(1)	(2)	(3)	(4)	(5)	(6)	(7)	(8)	(9)	(10)	(11)	(12)	(13)	(14)	(15)	(16)
					189.SUPARLAN (RT 003 RW 002 DESA JATIJAJAR KECAMATAN AYAH),190.SUDARTI (RT 002 RW 002 DESA MANGUNWENI KECAMATAN AYAH),191.SOKARTO (RT 004 RW 002 DESA BONJOKKIDUL KECAMATAN BONOROWO),192.KEMISAH (RT 003 RW 002 DESA BONJOKLOR KECAMATAN BONOROWO),193.KAMSIYAH (RT 007 RW 001 DESA MRENTUL KECAMATAN BONOROWO),194.SLAMET (RT 002 RW 001 DESA NGASINAN KECAMATAN BONOROWO),									

Nomor	Urusan/ Bidang/ Program / Kegiatan/ Sub Kegiatan	Prioritas Kabupaten	Prioritas Propinsi	Prioritas Nasional	Lokasi	Indikator						Keterangan Sub Kegiatan			
						Program		Kegiatan		Sub Kegiatan		Pagu	Prakiraan	Sumber	Prioritas
						Tolok Ukur	Target	Tolok Ukur	Target	Tolok Ukur	Target	Indikatif (Rp)	Maju (Rp)	Dana	
(1)	(2)	(3)	(4)	(5)	(6)	(7)	(8)	(9)	(10)	(11)	(12)	(13)	(14)	(15)	(16)
					195.AMAD JALIL (RT 003 RW 001 DESA TLOGOREJO KECAMATAN BONOROWO),196.MUSTAWIARJO (RT 002 RW 004 DESA JATIROTO KECAMATAN BUAYAN),197.REBO SANWIKRAMA (RT 001 RW 003 DESA JATIROTO KECAMATAN BUAYAN),198.SAIMIN (RT 002 RW 002 DESA KARANGBOLONG KECAMATAN BUAYAN),										
					199.LASINEM (RT 005 RW 005 DESA NOGORAJI KECAMATAN BUAYAN),200.SIYAH (RT 001 RW 002 DESA PAKURAN KECAMATAN BUAYAN),201.MADNASEH (RT 002 RW 004 DESA PAKURAN KECAMATAN BUAYAN),										
					202.SUPARMAN (RT 002 RW 003 DESA ROGODADI KECAMATAN BUAYAN),203.SUPARMI (RT 002 RW 004 DESA ROGODONO KECAMATAN BUAYAN),204.TUSINAH (RT 004 RW 004 DESA TUGU KECAMATAN BUAYAN),										

Nomor	Urusan/ Bidang/ Program / Kegiatan/ Sub Kegiatan	Prioritas Kabupaten	Prioritas Propinsi	Prioritas Nasional	Lokasi	Indikator						Keterangan Sub Kegiatan			
						Program		Kegiatan		Sub Kegiatan		Pagu Indikatif (Rp)	Prakiraan Maju (Rp)	Sumber Dana	Prioritas
						Tolok Ukur	Target	Tolok Ukur	Target	Tolok Ukur	Target				
(1)	(2)	(3)	(4)	(5)	(6)	(7)	(8)	(9)	(10)	(11)	(12)	(13)	(14)	(15)	(16)
					205.SANDIARJO (RT 004 RW 001 DESA WONODADI KECAMATAN BUAYAN),206.SANDI NAMA (RT 002 RW 003 DESA WONODADI KECAMATAN BUAYAN),207.SUMIYATI (RW 01 RT 001 RW 001 DESA AMPIH KECAMATAN BULUSPESANTREN),208 .MARIJEM (RT 002 RW 003 DESA BANJURPASAR KECAMATAN BULUSPESANTREN),										
					209.SRI HARYATI (RT 001 RW 008 DESA BRECONG KECAMATAN BULUSPESANTREN),210 .PAROJI (RT 002 RW 008 DESA BRECONG KECAMATAN BULUSPESANTREN),211 .SAPARMIN (RT 002 RW 006 DESA BRECONG KECAMATAN BULUSPESANTREN),212 .SANMAKRUP (RT 003 RW 002 DESA BULUSPESANTREN KECAMATAN BULUSPESANTREN),										

Nomor	Urusan/ Bidang/ Program / Kegiatan/ Sub Kegiatan	Prioritas Kabupaten	Prioritas Propinsi	Prioritas Nasional	Lokasi	Indikator						Keterangan Sub Kegiatan			
						Program		Kegiatan		Sub Kegiatan		Pagu	Prakiraan	Sumber	Prioritas
						Tolok Ukur	Target	Tolok Ukur	Target	Tolok Ukur	Target	Indikatif (Rp)	Maju (Rp)	Dana	
(1)	(2)	(3)	(4)	(5)	(6)	(7)	(8)	(9)	(10)	(11)	(12)	(13)	(14)	(15)	(16)
					213.YAYAN MELIANA PRIHATIN (RT 003 RW 002 DESA INDROSARI KECAMATAN BULUSPESANTREN),214 .PARIJA (RT 003 RW 003 DESA JOGOPATEN KECAMATAN BULUSPESANTREN),215 .YONO PAWIRO (RT 001 RW 003 DESA JOGOPATEN KECAMATAN BULUSPESANTREN),216 .TOLCHANI (RT 003 RW 001 DESA SIDOMORO KECAMATAN BULUSPESANTREN)										

Nomor	Urusan/ Bidang/ Program / Kegiatan/ Sub Kegiatan	Prioritas Kabupaten	Prioritas Propinsi	Prioritas Nasional	Lokasi	Indikator						Keterangan Sub Kegiatan			
						Program		Kegiatan		Sub Kegiatan		Pagu Indikatif (Rp)	Prakiraan Maju (Rp)	Sumber Dana	Prioritas
						Tolok Ukur	Target	Tolok Ukur	Target	Tolok Ukur	Target				
(1)	(2)	(3)	(4)	(5)	(6)	(7)	(8)	(9)	(10)	(11)	(12)	(13)	(14)	(15)	(16)
					,217.NOWAWI (RT 002 RW 001 DESA TAMBAKREJO KECAMATAN BULUSPESANTREN),218 .SITI SALAMAH (RT 001 RW 003 DESA TANJUNGSARI KECAMATAN BULUSPESANTREN),219 .MUJI (RT 001 RW 011 DESA KALITENGAH KECAMATAN GOMBONG),220.MISEM (RT 002 RW 006 DESA KEMUKUS KECAMATAN GOMBONG),221.TURSIY AH (RT 002 RW 002 DESA KLOPOGODO KECAMATAN GOMBONG),222.KASINI (RT 002 RW 002 DESA KLOPOGODO KECAMATAN GOMBONG),										

Nomor	Urusan/ Bidang/ Program / Kegiatan/ Sub Kegiatan	Prioritas Kabupaten	Prioritas Propinsi	Prioritas Nasional	Lokasi	Indikator						Keterangan Sub Kegiatan			
						Program		Kegiatan		Sub Kegiatan		Pagu Indikatif (Rp)	Prakiraan Maju (Rp)	Sumber Dana	Prioritas
						Tolok Ukur	Target	Tolok Ukur	Target	Tolok Ukur	Target				
(1)	(2)	(3)	(4)	(5)	(6)	(7)	(8)	(9)	(10)	(11)	(12)	(13)	(14)	(15)	(16)
					223.NGAFIAH (RT 002 RW 007 DESA KLOPOGODO KECAMATAN GOMBONG),224.SANWARDI (RT 002 RW 002 DESA KLOPOGODO KECAMATAN GOMBONG),225.SLAMET PAMUJI (RT 002 RW 002 DESA PATEMON KECAMATAN GOMBONG),226.SURIP (RT 005 RW 004 DESA PATEMON KECAMATAN GOMBONG),										
					227.BARIYAH (RT 005 RW 004 DESA WONOKRIYO KECAMATAN GOMBONG),228.SUNARNO (RT 002 RW 004 DESA CANDI KECAMATAN KARANGANYAR),229.KARTINI (RT 002 RW 007 DESA GRENGGENG KECAMATAN KARANGANYAR),										

Nomor	Urusan/ Bidang/ Program / Kegiatan/ Sub Kegiatan	Prioritas Kabupaten	Prioritas Propinsi	Prioritas Nasional	Lokasi	Indikator						Keterangan Sub Kegiatan			
						Program		Kegiatan		Sub Kegiatan		Pagu	Prakiraan	Sumber	Prioritas
						Tolok Ukur	Target	Tolok Ukur	Target	Tolok Ukur	Target	Indikatif (Rp)	Maju (Rp)	Dana	
(1)	(2)	(3)	(4)	(5)	(6)	(7)	(8)	(9)	(10)	(11)	(12)	(13)	(14)	(15)	(16)
					230.SADIMUN (RT 001 RW 001 DESA WONOREJO KECAMATAN KARANGANYAR),231.SIKEM (RT 001 RW 001 DESA BINANGUN KECAMATAN KARANGANYAR),232.SRI YANTI (RT 002 RW 004 DESA GUNUNGSARI KECAMATAN KARANGGAYAM),233.MARWOTO (RT 006 RW 004 DESA KALIBENING KECAMATAN KARANGGAYAM),234.NGAJIJAH (RT 005 RW 004 DESA KALIBENING KECAMATAN KARANGGAYAM),235.KAIMIN (RT 001 RW 004 DESA KALIREJO KECAMATAN KARANGGAYAM),									

Nomor	Urusan/ Bidang/ Program / Kegiatan/ Sub Kegiatan	Prioritas Kabupaten	Prioritas Propinsi	Prioritas Nasional	Lokasi	Indikator						Keterangan Sub Kegiatan			
						Program		Kegiatan		Sub Kegiatan		Pagu	Prakiraan	Sumber	Prioritas
						Tolok Ukur	Target	Tolok Ukur	Target	Tolok Ukur	Target	Indikatif (Rp)	Maju (Rp)	Dana	
(1)	(2)	(3)	(4)	(5)	(6)	(7)	(8)	(9)	(10)	(11)	(12)	(13)	(14)	(15)	(16)
					236.SUKIMAN (RT 002 RW 004 DESA KALIREJO KECAMATAN KARANGGAYAM),237.DASINEM (RT 004 RW 005 DESA KALIREJO KECAMATAN KARANGGAYAM),238.KASIYEM (RT 001 RW 003 DESA KARANGGAYAM KECAMATAN KARANGGAYAM),239.RASPAN (RT 001 RW 002 DESA LOGANDU KECAMATAN KARANGGAYAM),240.NADIMULYA (RT 004 RW 002 DESA LOGANDU KECAMATAN KARANGGAYAM),241.SIASIH (RT 004 RW 002 DESA LOGANDU KECAMATAN KARANGGAYAM),										

Nomor	Urusan/ Bidang/ Program / Kegiatan/ Sub Kegiatan	Prioritas Kabupaten	Prioritas Propinsi	Prioritas Nasional	Lokasi	Indikator						Keterangan Sub Kegiatan			
						Program		Kegiatan		Sub Kegiatan		Pagu Indikatif (Rp)	Prakiraan Maju (Rp)	Sumber Dana	Prioritas
						Tolok Ukur	Target	Tolok Ukur	Target	Tolok Ukur	Target				
(1)	(2)	(3)	(4)	(5)	(6)	(7)	(8)	(9)	(10)	(11)	(12)	(13)	(14)	(15)	(16)
					242.MURTIBI (RT 005 RW 003 DESA LOGANDU KECAMATAN KARANGGAYAM),243.SANARIS (RT 001 RW 002 DESA PAGEBANGAN KECAMATAN KARANGGAYAM),244.SAINEM (RT 001 RW 002 DESA PENIMBUN KECAMATAN KARANGGAYAM),245.SAMI (RT 003 RW 002 DESA PENIMBUN KECAMATAN KARANGGAYAM),246.SANPARDI (RT 001 RW 004 DESA PENIMBUN KECAMATAN KARANGGAYAM),									
					247.FAOZIAH PUTRI NURHAYATI (RT 002 RW 004 DESA KALIGENDING KECAMATAN KARANGSAMBUNG),248.ROHADI (RT 002 RW 004 DESA KALIGENDING KECAMATAN KARANGSAMBUNG),249.PAWIT (RT 001 RW 004 DESA KALIGENDING KECAMATAN KARANGSAMBUNG),									

Nomor	Urusan/ Bidang/ Program / Kegiatan/ Sub Kegiatan	Prioritas Kabupaten	Prioritas Propinsi	Prioritas Nasional	Lokasi	Indikator						Keterangan Sub Kegiatan			
						Program		Kegiatan		Sub Kegiatan		Pagu	Prakiraan	Sumber	Prioritas
						Tolok Ukur	Target	Tolok Ukur	Target	Tolok Ukur	Target	Indikatif (Rp)	Maju (Rp)	Dana	
(1)	(2)	(3)	(4)	(5)	(6)	(7)	(8)	(9)	(10)	(11)	(12)	(13)	(14)	(15)	(16)
					250.LIS MARYANA (RT 001 RW 002 DESA KALISANA KECAMATAN KARANGSAMBUNG),251 .YANI YULIA (RT 005 RW 006 DESA KARANGSAMBUNG KECAMATAN KARANGSAMBUNG),252 .SITI CHOTIJAH (RT 004 RW 001 DESA KARANGSAMBUNG KECAMATAN KARANGSAMBUNG),										
					253.SUWARTO (RT 002 RW 02 DESA KARANGSAMBUNG KECAMATAN KARANGSAMBUNG),254 .MAD MURTI (RT 001 RW 001 DESA PENCIL KECAMATAN KARANGSAMBUNG),										
					255.KHOMSIAH (RT 005 RW 005 DESA PLUMBON KECAMATAN KARANGSAMBUNG).										

Nomor	Urusan/ Bidang/ Program / Kegiatan/ Sub Kegiatan	Prioritas Kabupaten	Prioritas Propinsi	Prioritas Nasional	Lokasi	Indikator						Keterangan Sub Kegiatan			
						Program		Kegiatan		Sub Kegiatan		Pagu	Prakiraan	Sumber	Prioritas
						Tolok Ukur	Target	Tolok Ukur	Target	Tolok Ukur	Target	Indikatif (Rp)	Maju (Rp)	Dana	
(1)	(2)	(3)	(4)	(5)	(6)	(7)	(8)	(9)	(10)	(11)	(12)	(13)	(14)	(15)	(16)
					@ Tongkat Elbow (16 Penerima Manfaat) : 1.SUKARTI (RT.03 RW.02 Karangsari Sruweng),2.SUDRAJAT (RT.07 RW.02 Dsn.Krenceng Pandansari Sruweng),3.NASA (RT.02 RW.06 Pita Pitu Pandansari Sruweng),4.MAINAH (RT.02 RW.03 Sidomukti Kuwarasan),										
					5.KARTA DIWIRYA (RT.02 RW.03 Sidomukti Kuwarasan),6.SATIAH (RT.01 RW.03 Sidomukti Kuwarasan),7.LAMINAH (RT.04 RW.03 Sidomukti Kuwarasan),8.PAWIRAREJA (RT.03 RW.03 Sidomukti Kuwarasan),										
					9.SRI MULYADI (RT.03 RW.02 Dkh.Patut Sugihwaras Adimulyo),10.KARMAN (RT.03 RW.01 Sidoagung Sruweng),11.ABDUL ROKHIM (RT.03 RW.03 Sidoagung Sruweng),12.SUMEH (RT.03 RW.08 Sidoagung Sruweng),										

Nomor	Urusan/ Bidang/ Program / Kegiatan/ Sub Kegiatan	Prioritas Kabupaten	Prioritas Propinsi	Prioritas Nasional	Lokasi	Indikator						Keterangan Sub Kegiatan			
						Program		Kegiatan		Sub Kegiatan		Pagu	Prakiraan	Sumber	Prioritas
						Tolok Ukur	Target	Tolok Ukur	Target	Tolok Ukur	Target	Indikatif (Rp)	Maju (Rp)	Dana	
(1)	(2)	(3)	(4)	(5)	(6)	(7)	(8)	(9)	(10)	(11)	(12)	(13)	(14)	(15)	(16)
					13.MARTIN ALI SAHID (RT.03 RW.08 Sidoagung Sruweng),14.BUDIARTI (RT.04 RW.01 Sidoagung Sruweng),15.SARIKEM (RT.04 RW.03 Sidoagung Sruweng),16.SURAGI (RT.01 RW.02 Karangsari Sruweng).										
					@ Walker (15 Penerima Manfaat) : 1.AFIFFAH TETALA (RT.02 RW.04 Poh Kumbang Karanganyar),2.WASIYAH (RT.03 RW.03 Dkh.Taleban Kuwayuhan Pejagoan),3.KARSIYATI INDRIYANI (RT.03 RW.03 Dkh.Taleban Kuwayuhan Pejagoan),4.RAFLI FAJAR PRATAMA (RT.02 RW.02 Wonosari Kebumen),										
					5.KARSUMI (RT.05 RW.03 Sidoagung Sruweng),6.KARSIYAH (RT.01 RW.01 Karangreja Klepusanggar Sruweng),7.RAJULIN (RT.02 RW.04 Kaliwungu Klirong),8.PONIYEM (RT.01 RW.01 Kaliwungu Klirong),9.SAJIMAN (RT.02 RW.03 Jogosimo Klirong),10.AHMADI SUMIARSO (RT.02 RW.04 Tanggulangin Klirong),1										

Nomor	Urusan/ Bidang/ Program / Kegiatan/ Sub Kegiatan	Prioritas Kabupaten	Prioritas Propinsi	Prioritas Nasional	Lokasi	Indikator						Keterangan Sub Kegiatan			
						Program		Kegiatan		Sub Kegiatan		Pagu Indikatif (Rp)	Prakiraan Maju (Rp)	Sumber Dana	Prioritas
						Tolok Ukur	Target	Tolok Ukur	Target	Tolok Ukur	Target				
(1)	(2)	(3)	(4)	(5)	(6)	(7)	(8)	(9)	(10)	(11)	(12)	(13)	(14)	(15)	(16)
					1.MAMBRAH (RT.02 RW.01 Tambakprogaten Klirong),12.MISJA (RT.03 RW.03 Jatimalang Klirong),13.TUMINAH (RT.02 RW.04 Kaliwungu Klirong),14.SUMARTI (RT.02 RW.04 Podoluhur Klirong),15.SATIRAH (RT.03 RW.03 Klirong Klirong).										
					PAD : @ Kursi Roda / POKIR Bpk. Munawar Cholil,BA (10 Penerima Manfaat) : 1.PONIRAH (DESA KABEKELAN RT 06 RW 02 Kec.Prembun),2.SAMINEM (DESA KABEKELAN RT 06 RW 02 Kec.Prembun),3.TAPSIAH (DESA KABEKELAN 04 RW 02 Kec.Prembun),4.SOLEKHAN (DESA KABEKELANRT 01 RW 01 Kec.Prembun)										

Nomor	Urusan/ Bidang/ Program / Kegiatan/ Sub Kegiatan	Prioritas Kabupaten	Prioritas Propinsi	Prioritas Nasional	Lokasi	Indikator						Keterangan Sub Kegiatan			
						Program		Kegiatan		Sub Kegiatan		Pagu Indikatif (Rp)	Prakiraan Maju (Rp)	Sumber Dana	Prioritas
						Tolok Ukur	Target	Tolok Ukur	Target	Tolok Ukur	Target				
(1)	(2)	(3)	(4)	(5)	(6)	(7)	(8)	(9)	(10)	(11)	(12)	(13)	(14)	(15)	(16)
					,5.KUWATMAN (DESA KABEKELAN RT 01 RW 01 Kec.Prembun),6.AMAD TOHARI (DESA KABEKELAN RT 01 RW 01 Kec.Prembun),7.DULATIF (DUKUH KALIGAWE DESA TUNGGALROSO RT.03 RW.02 Kec.Prembun),8.TUMINEM (RT.01 RW.01 DESA KEDUNGBULUS Kec.Prembun),9.MONA (RT.01 RW.03 TUNGGALROSO Kec.Prembun),										
					10.PAIKEM (RT.04 RW.02 KABEKELAN Kec.Prembun).										
					@ Kursi Roda / POKIR Bpk.Agung Prabowo,SH (70 Penerima Manfaat) : 1.SAKINAH (Desa Sidomukti RT.04 RW.01 Kuwarasan Kebumen),2.ROBINGAH (Desa Sidomukti RT.04 RW.01 Kuwarasan Kebumen),3.M.SOLIHAM (RT.003 RW.002 Jogosimo Kecamatan Klirong),4.AGUS KARTONO (RT.03 RW.01 KALIJAYA ALIAN),										

Nomor	Urusan/ Bidang/ Program / Kegiatan/ Sub Kegiatan	Prioritas Kabupaten	Prioritas Propinsi	Prioritas Nasional	Lokasi	Indikator						Keterangan Sub Kegiatan			
						Program		Kegiatan		Sub Kegiatan		Pagu Indikatif (Rp)	Prakiraan Maju (Rp)	Sumber Dana	Prioritas
						Tolok Ukur	Target	Tolok Ukur	Target	Tolok Ukur	Target				
(1)	(2)	(3)	(4)	(5)	(6)	(7)	(8)	(9)	(10)	(11)	(12)	(13)	(14)	(15)	(16)
					5.SUWANDI (RT001 RW002 Karang Tengah Desa Babadsari Kecamatan Kutowinangun),6.RATINO (RT001 RW003 Jladri Kecamatan Buayan),7.Novi Rahmawati (RT002 RW005 Desa Pejagoan Kecamatan Pejagoan),8.MOHAMAD FAREL AL DIANSYAFI (RT003 RW001 Gang Srandil Desa Kawedusan Kebumen),										
					9.PARTIJAH (RT005 RW005 Kutosari Kecamatan Kebumen),10.DISEN (RT001 RW003 Kl Pancur Desa Peniron Pejagoan),11.Bambang Sucipto (RT 002 RW 002 Desa Sidomulyo Kecamatan Petanahan),12.AKHMAD NASIKHUDIN (RT002 RW004 Desa Tambakprogaten Klirong),13.TUMINAH (RT003 RW009 Gg Sulawesi Desa Wonokriyo Kecamatan Gombong),										

Nomor	Urusan/ Bidang/ Program / Kegiatan/ Sub Kegiatan	Prioritas Kabupaten	Prioritas Propinsi	Prioritas Nasional	Lokasi	Indikator						Keterangan Sub Kegiatan			
						Program		Kegiatan		Sub Kegiatan		Pagu Indikatif (Rp)	Prakiraan Maju (Rp)	Sumber Dana	Prioritas
						Tolok Ukur	Target	Tolok Ukur	Target	Tolok Ukur	Target				
(1)	(2)	(3)	(4)	(5)	(6)	(7)	(8)	(9)	(10)	(11)	(12)	(13)	(14)	(15)	(16)
					14.RINA PUJI RAHAYU (RT001 RW001 GG Irian 22 Desa Wonokriyo Kecamatan Gombong),15.SUPANDI (RT004 RW002 Dk Joho Desa Klapasawit Kecamatan Buluspesantren),16.DALI YA (RT004 RW004 Desa Klapasawit Buluspesantren),17.KATIJ EM (RT001 RW003 Dk Kedung Agung Desa Klapasawit Kecamatan Buluspesantren),18.FAQI H MUSTOFA (RT01 RW01 Ds. Sidoagung Kecamatan Sruweng),									
					19.SHIFA AULIYA NINGSIH (RT001 RW003 Ds. Sidoagung Kecamatan Sruweng),20.FIKRI RAHMAN FAUZI (RT002 RW002 Jabres Kecamatan Sruweng),21.JASIYAH (RT002 RW002 Jabres Kecamatan Sruweng),22.SITI ROMELAH (RT003 RW003 Jabres Kecamatan Sruweng),23.SUPINAH (RT04 RW01 Dusun Sangkeh Desa Trikarso Kecamatan Sruweng),									

Nomor	Urusan/ Bidang/ Program / Kegiatan/ Sub Kegiatan	Prioritas Kabupaten	Prioritas Propinsi	Prioritas Nasional	Lokasi	Indikator						Keterangan Sub Kegiatan			
						Program		Kegiatan		Sub Kegiatan		Pagu Indikatif (Rp)	Prakiraan Maju (Rp)	Sumber Dana	Prioritas
						Tolok Ukur	Target	Tolok Ukur	Target	Tolok Ukur	Target				
(1)	(2)	(3)	(4)	(5)	(6)	(7)	(8)	(9)	(10)	(11)	(12)	(13)	(14)	(15)	(16)
					24.RATIAH (RT04 RW01 Dusun Sangkeh Desa Trikarso Kecamatan Sruweng),25.SUTIRAH (RT06 RW01 Desa Trikarso Kecamatan Sruweng),26.JASUTI (RT06 RW01 Desa Trikarso Kecamatan Sruweng),27.SALIMUN (RT04 RW01 Desa Trikarso Kecamatan Sruweng),28.SARIYAH (RT003 RW001 Dusuh Karangmundu Menganti Kecamatan Sruweng),29.DASIH (RT002 RW001 Dusuh Karangmundu Menganti Kecamatan Sruweng),										
					30.SAKINEM (RT01 RW01 Ds. Sidoagung Kecamatan Sruweng),31.LASINAH (RT01 RW01 Ds. Sidoagung Kecamatan Sruweng),32.SADJIYEM (RT01 RW08 Ds. Sidoagung Kecamatan Sruweng),33.SUMARYATI (RT02 RW03 Ds. Sidoagung Kecamatan Sruweng),34.KUWATNO (RT002 RW003 Ds. Sidoagung Kecamatan Sruweng),										

Nomor	Urusan/ Bidang/ Program / Kegiatan/ Sub Kegiatan	Prioritas Kabupaten	Prioritas Propinsi	Prioritas Nasional	Lokasi	Indikator						Keterangan Sub Kegiatan			
						Program		Kegiatan		Sub Kegiatan		Pagu	Prakiraan	Sumber	Prioritas
						Tolok Ukur	Target	Tolok Ukur	Target	Tolok Ukur	Target	Indikatif (Rp)	Maju (Rp)	Dana	
(1)	(2)	(3)	(4)	(5)	(6)	(7)	(8)	(9)	(10)	(11)	(12)	(13)	(14)	(15)	(16)
					35. TUNIAH (RT002 RW004 Ds. Sidoagung Kecamatan Sruweng),36.SANIEM (RT02 RW07 Ds. Sidoagung Kecamatan Sruweng),37.SUPRIYONO (RT004 RW001 Ds. Sidoagung Kecamatan Sruweng),38.TUKIYEM (RT04 RW03 Ds. Sidoagung Kecamatan Sruweng),39.SANWIARJO (RT04 RW03 Ds. Sidoagung Kecamatan Sruweng),										
					40.NAFSIAH (RT05 RW03 Ds. Sidoagung Kecamatan Sruweng),41.ADMI (RT02 RW01 Karangsari Kecamatan Sruweng),42.PARIYAH (RT02 RW01 Karangsari Kecamatan Sruweng),43.JASINAH (RT03 RW01 Karangsari Kecamatan Sruweng),44.ROMIYAH (RT03 RW02 Karangsari Kecamatan Sruweng),										

Nomor	Urusan/ Bidang/ Program / Kegiatan/ Sub Kegiatan	Prioritas Kabupaten	Prioritas Propinsi	Prioritas Nasional	Lokasi	Indikator						Keterangan Sub Kegiatan			
						Program		Kegiatan		Sub Kegiatan		Pagu Indikatif (Rp)	Prakiraan Maju (Rp)	Sumber Dana	Prioritas
						Tolok Ukur	Target	Tolok Ukur	Target	Tolok Ukur	Target				
(1)	(2)	(3)	(4)	(5)	(6)	(7)	(8)	(9)	(10)	(11)	(12)	(13)	(14)	(15)	(16)
					45.NASIYAH (RT03 RW02 Karangsari Kecamatan Sruweng),46.NASIRAH (RT04 RW02 Karangsari Kecamatan Sruweng),47.KAKA WIJAYA (RT02 RW02 Kademangan Karangjambu Kecamatan Sruweng),48.DJIMUN (RT02 RW02 Kademangan 2 Karangjambu Kecamatan Sruweng),49.MADIYORE DJO (RT02 RW03 Watu Kembar Karangjambu Kecamatan Sruweng),										
					50.KAWIYEM (RT001 RW006 Pita Pitu Pandansari Kecamatan Sruweng),51.JUMI (RT001 RW001 Krenceng I Ds Pandansari Kecamatan Sruweng),52.DARMAJI HADISUSANTO (RT001 RW001 DK Krenceng Pandansari Kecamatan Sruweng,53.SIKEM (RT003 RW002 Krenceng 2 Pandansari Kecamatan Sruweng),54.RINO (RT003 RW001 Gunung Tugel Pandansari Kecamatan Sruweng),										

Nomor	Urusan/ Bidang/ Program / Kegiatan/ Sub Kegiatan	Prioritas Kabupaten	Prioritas Propinsi	Prioritas Nasional	Lokasi	Indikator						Keterangan Sub Kegiatan			
						Program		Kegiatan		Sub Kegiatan		Pagu	Prakiraan	Sumber	Prioritas
						Tolok Ukur	Target	Tolok Ukur	Target	Tolok Ukur	Target	Indikatif (Rp)	Maju (Rp)	Dana	
(1)	(2)	(3)	(4)	(5)	(6)	(7)	(8)	(9)	(10)	(11)	(12)	(13)	(14)	(15)	(16)
					55.Hj DJAMILAH (RT001 Rw005 Jimbun Giwangretno Kecamatan Sruweng),56.Suparmi (RT 001 RW 004 Desa Sidomulyo Kecamatan Petanahan),57.SUMARNI (RT004 RW003 Karang Pucung Ds Kejawang Kecamatan Sruweng),58.KUWATNO JOYO TARUNA (RT003 RW001 Dusun Rawamenjangan Ds. Kejawang Kecamatan Sruweng),59.MOCH IKHWAN (RT005 RW002 Karang Tengah Klepusanggar Kecamatan Sruweng),										
					60.SARMI (RT005 RW002 Karang Pandan Klepusanggar Kecamatan Sruweng),61.MUSDAR (RT. 002 RW.002 Jogomertan Petanahan),62.IKSAN (RT.003 RW. 001 Jogomertan Petanahan),63.RASIYEM (RT.002 RW.001 Jogomertan Petanahan),64.AHMAD SYAFIQ AZZUHRI (RT. 001 RW.003 Jogomertan Petanahan),65.SISWANTO (RT.003 RW. 004 Jogomertan Petanahan),										

Nomor	Urusan/ Bidang/ Program / Kegiatan/ Sub Kegiatan	Prioritas Kabupaten	Prioritas Propinsi	Prioritas Nasional	Lokasi	Indikator						Keterangan Sub Kegiatan			
						Program		Kegiatan		Sub Kegiatan		Pagu	Prakiraan	Sumber	Prioritas
						Tolok Ukur	Target	Tolok Ukur	Target	Tolok Ukur	Target	Indikatif (Rp)	Maju (Rp)	Dana	
(1)	(2)	(3)	(4)	(5)	(6)	(7)	(8)	(9)	(10)	(11)	(12)	(13)	(14)	(15)	(16)
					66.MARSIYAH (RT. 002 RW. 002 Jogomertan Petanahan),67.KASMIRAH (RT. 001 RW. 002 Jogomertan Petanahan),68.NGAMINI (RT. 002 RW.002 Jogomertan Petanahan),69.MIFTAKHUL IHSAN (RT.003 RW.001 Jogomertan Petanahan),70.NGALIYEM (RT.003 RW.001 Jogomertan Petanahan).										
					@ Kruk Ketiak / POKIR Bpk.Agung Prabowo,SH (30 Penerima Manfaat) : 1.Supriyati (RT 001 RW 003 Desa Wetonkulon Kecamatan Puring),2.SUPRIYANTO (RT001 RW004 PEJULUNGAN DESA TANAHSARI KECAMATAN KEBUMEN),3.Mohamad Basori (RT 001 RW 001 Desa Jogomertan Kecamatan Petanahan),										

Nomor	Urusan/ Bidang/ Program / Kegiatan/ Sub Kegiatan	Prioritas Kabupaten	Prioritas Propinsi	Prioritas Nasional	Lokasi	Indikator						Keterangan Sub Kegiatan			
						Program		Kegiatan		Sub Kegiatan		Pagu	Prakiraan	Sumber	Prioritas
						Tolok Ukur	Target	Tolok Ukur	Target	Tolok Ukur	Target	Indikatif (Rp)	Maju (Rp)	Dana	
(1)	(2)	(3)	(4)	(5)	(6)	(7)	(8)	(9)	(10)	(11)	(12)	(13)	(14)	(15)	(16)
					4.M.NURJANAH (RT.02 RW.02 KALIPUTIH ALIAN),5.Munfarid (RT 001 RW 001 Desa Grogolpenatus Kecamatan Petanahan),6.SAMSIYAH (RT02 RW05 Desa Sidoagung Kecamatan Sruweng),7.TRIMA MUJI SLAMET (RT.01 RW.02 Plempukan Kembaran Ambal),8.Teguh Kuatno (RT003 RW002 Desa Kuwayuhan Kecamatan Pejagoan),9.Yani (RT.06 RW.01 Redisari Rowokele),10.Sri Mulyadi (RT003 RW002 Patut Desa Sugihwaras Kec.Adimulyo),										
					11.Mad Sitam (RT 006 RW 001 Desa Redisari Kecamatan Rowokele),12.Anjar Yulianto (RT 004 RW 004 Desa Sukomulyo Kecamatan Rowokele),13.Rusmiyati (RT 001 RW 005 Desa Sukomulyo Kecamatan Rowokele),14.Atmo Sudarmo (RT 001 RW 005 Desa Sukomulyo Kecamatan Rowokele),15.Damar Bekti Mulia (RT 004 RW 005 Desa Sukomulyo Kecamatan Rowokele),										

Nomor	Urusan/ Bidang/ Program / Kegiatan/ Sub Kegiatan	Prioritas Kabupaten	Prioritas Propinsi	Prioritas Nasional	Lokasi	Indikator						Keterangan Sub Kegiatan			
						Program		Kegiatan		Sub Kegiatan		Pagu Indikatif (Rp)	Prakiraan Maju (Rp)	Sumber Dana	Prioritas
						Tolok Ukur	Target	Tolok Ukur	Target	Tolok Ukur	Target				
(1)	(2)	(3)	(4)	(5)	(6)	(7)	(8)	(9)	(10)	(11)	(12)	(13)	(14)	(15)	(16)
					16.Adyudiono (RT003 RW003 Desa Jatiluhur Kecamatan Karanganyar),17.Suparyanto (RT001 RW004 Desa Jatiluhur Kecamatan Karanganyar),18.Sarmuji (RT 003 RW 002 Desa Grogolpenatus Kecamatan Petanahan),										
					19.Endah Surahmi (RT004 RW005 Desa Jatiluhur Kecamatan Karanganyar),20.Sinem (RT 001 RW 004 Desa Sumberjati Kecamatan Ambal),21.Amir Mahmud (RT 004 RW 002 Desa Grogolpenatus Kecamatan Petanahan),										
					22.Mohamad Rosidi (RT 001 RW 002 Desa Wetonkulon Kecamatan Puring),23.Saijem (RT 001 RW 001 Desa Wetonkulon Kecamatan Puring),24.Slamet Adi Putra (RT 002 W 003 Desa Pakuran Kecamatan Sruweng),										

Nomor	Urusan/ Bidang/ Program / Kegiatan/ Sub Kegiatan	Prioritas Kabupaten	Prioritas Propinsi	Prioritas Nasional	Lokasi	Indikator						Keterangan Sub Kegiatan			
						Program		Kegiatan		Sub Kegiatan		Pagu Indikatif (Rp)	Prakiraan Maju (Rp)	Sumber Dana	Prioritas
						Tolok Ukur	Target	Tolok Ukur	Target	Tolok Ukur	Target				
(1)	(2)	(3)	(4)	(5)	(6)	(7)	(8)	(9)	(10)	(11)	(12)	(13)	(14)	(15)	(16)
					25.Nawiharjo (RT 002 RW 004 Desa Kejawang Kecamatan Sruweng),26.Saiman (RT 004 RW 005 Desa Candi Kecamatan Karanganyar),27.Winarto (RT 001 RW 001 Desa Candi Kecamatan Karanganyar),28.Samini (RT 002 RW 001 Desa Candi Kecamatan Karanganyar),29.Sudarmaji (RT 001 RW 004 Desa Candi Kec.Karanganyar),										
					30.Abdul Salim (RT 006 RW 002 Desa Balorejo Kecamatan Bonorowo).										
					@ Alat Bantu Dengar / POKIR Bpk.Agung Prabowo,SH (70 Penerima Manfaat) : 1.NOVA AYU AGUSTIN (RT.08 RW.02 Dusun Nungsa Desa Kebonsari Kec. Petanahan),2.SARIDI (Dkh.Karangmangu RT.002 RW.09 Peniron Pejagoan),										

Nomor	Urusan/ Bidang/ Program / Kegiatan/ Sub Kegiatan	Prioritas Kabupaten	Prioritas Propinsi	Prioritas Nasional	Lokasi	Indikator						Keterangan Sub Kegiatan			
						Program		Kegiatan		Sub Kegiatan		Pagu Indikatif (Rp)	Prakiraan Maju (Rp)	Sumber Dana	Prioritas
						Tolok Ukur	Target	Tolok Ukur	Target	Tolok Ukur	Target				
(1)	(2)	(3)	(4)	(5)	(6)	(7)	(8)	(9)	(10)	(11)	(12)	(13)	(14)	(15)	(16)
					3.JASIRAH (Singkil RT.03 RW.01 Kedungsari Klirong),4.SAMINTEN (Singkil RT.03 RW.01 Kedungsari Klirong),5.TUGIRAH (Klegenrejo RT.004 RW.03 Klegenrejo Klirong),6.HUFRONADI (Dkh.Mendit RT.002 RW.03 Ranterejo Klirong),7.SOIMAH (Dkh.Wadas RT.001 RW.03 Grogolbeningsari Petanahan),8.MARHAMAH (Dkh.Karangcengis RT.003 RW.03 Karanggadung Petanahan),9.TURINO (Dukuh Karangcengis RT.003 RW.03 Karanggadung Petanahan),										
					10.SUPARMIN (Dkh.Kradenan RT.002 RW.01 Nampudadi Petanahan),11.SLAMET RIYADIN (RT.003 RW.004 Jogomertan Petanahan),12.AHMAD SAHUDI (RT.02 RW.05 Klopogodo Gombong),13.SOPIYAH (RT.001 RW.001 Jogomertan Petanahan),14.MUNGAJAM (RT.001 RW.004 Jogomertan Petanahan),										

Nomor	Urusan/ Bidang/ Program / Kegiatan/ Sub Kegiatan	Prioritas Kabupaten	Prioritas Propinsi	Prioritas Nasional	Lokasi	Indikator						Keterangan Sub Kegiatan			
						Program		Kegiatan		Sub Kegiatan		Pagu	Prakiraan	Sumber	Prioritas
						Tolok Ukur	Target	Tolok Ukur	Target	Tolok Ukur	Target	Indikatif (Rp)	Maju (Rp)	Dana	
(1)	(2)	(3)	(4)	(5)	(6)	(7)	(8)	(9)	(10)	(11)	(12)	(13)	(14)	(15)	(16)
					15.SARNO (RT.003 RW.003 Jogomertan Petanahan),16.MUKLASIN (RT.002 RW.003 Jogomertan Petanahan),17.SUKIRMAN (RT.004 RW.003 Jogomertan Petanahan),18.TAWILAH (RT.002 RW.002 Jogomertan Petanahan),										
					19.AHMAD DURJANI (RT.004 RW. 003 Jogomertan Petanahan),20.Mohamad Basori (RT 001 RW 001 Desa Jogomertan Kecamatan Petanahan),21.SYUHADIN (RT.001 RW.002 Jogomertan Petanahan),22.MUDIJAH (RT.002 RW.001 Jogomertan Petanahan),23.ABDUL AZIZ (RT.003 RW.001 Jogomertan Petanahan),										

Nomor	Urusan/ Bidang/ Program / Kegiatan/ Sub Kegiatan	Prioritas Kabupaten	Prioritas Propinsi	Prioritas Nasional	Lokasi	Indikator						Keterangan Sub Kegiatan			
						Program		Kegiatan		Sub Kegiatan		Pagu Indikatif (Rp)	Prakiraan Maju (Rp)	Sumber Dana	Prioritas
						Tolok Ukur	Target	Tolok Ukur	Target	Tolok Ukur	Target				
(1)	(2)	(3)	(4)	(5)	(6)	(7)	(8)	(9)	(10)	(11)	(12)	(13)	(14)	(15)	(16)
					24.NUR IKHSAN (Dkh.Mentasari RT.003 RW.01 Tanjungsari Petanahan),25.SITI NGAFIFAH (Rt.06 Rw.03 karangsari Kecamatan Kebumen),26.ERNY YULIANTI (Rt.01 Rw.05 Tembana Kecamatan Kebumen),27.ANGGIN KRIBIANTORO (Rt 001 RT004 Desa Kutosari Kecamatan Kebumen),28.YUSUF SYAMSI ALI (RT002 RT003 Bandung Kidul Bandung Kecamatan Kebumen),										
					29.ANDIK FIRMANSYAH (RT001 RW004 Sajamerta Desa Tunjungseto Kecamatan Sempor),30.RIVALDO IVAN MAULANA (RT004 RW002 Desa Pekuncen Kecamatan Sempor),31.FAUZI RAHMAN (RT002 RW004 Desa Bonosari Kecamatan Sempor),32.EKA FITRIYAH (Rt.01 Rw.01 Kembangsari Kecamatan Alian),33.FAJAR RIYADI (RT003 RW 004 Desa Jatimulyo Kecamatan Alian),										

Nomor	Urusan/ Bidang/ Program / Kegiatan/ Sub Kegiatan	Prioritas Kabupaten	Prioritas Propinsi	Prioritas Nasional	Lokasi	Indikator						Keterangan Sub Kegiatan			
						Program		Kegiatan		Sub Kegiatan		Pagu	Prakiraan	Sumber	Prioritas
						Tolok Ukur	Target	Tolok Ukur	Target	Tolok Ukur	Target	Indikatif (Rp)	Maju (Rp)	Dana	
(1)	(2)	(3)	(4)	(5)	(6)	(7)	(8)	(9)	(10)	(11)	(12)	(13)	(14)	(15)	(16)
					34.ENDANG LESTARI (RT002 RW002 Krajan Desa Panjangsari),35.AHI ROWATI (Rt.004 Rw.004 Patemon Kecamatan Gombong),36.CASSIPOPEIA DESTA MAWARDI (RT004 RW001 Gang Wijaya Desa Sidayu Kecamatan Gombong),37.HIDA AMRU WARDOYO (RT002 RW004 Dukuh Sudikampir Desa Sidayu Kecamatan Gombong),38.DONI SAPUTRA (RT002 RW003 Kanoman Desa Gunungmujil Kecamatan Gombong),										

Nomor	Urusan/ Bidang/ Program / Kegiatan/ Sub Kegiatan	Prioritas Kabupaten	Prioritas Propinsi	Prioritas Nasional	Lokasi	Indikator						Keterangan Sub Kegiatan			
						Program		Kegiatan		Sub Kegiatan		Pagu Indikatif (Rp)	Prakiraan Maju (Rp)	Sumber Dana	Prioritas
						Tolok Ukur	Target	Tolok Ukur	Target	Tolok Ukur	Target				
(1)	(2)	(3)	(4)	(5)	(6)	(7)	(8)	(9)	(10)	(11)	(12)	(13)	(14)	(15)	(16)
					39.NABIL NUR IBNU RAIYHAN (RT002 RW006 Krumput Desa Tunjungseto Kecamatan Gombong),40.NANI TRI OKTAVIANI (RT001 RW005 Wonosigro Serang Desa Wonosigro Kecamatan Gombong),41.PUTRI UTAMI (RT004 RW003 Desa Purwodadi Kecamatan Gombong),42.RENITA (RT002 RW001 Desa Tunjungseto Kecamatan Gombong),43.RIFQY AL FALAH NUR ALAMSYAH (RT002 RW001 Gang Anggrek 1 No. 81 Desa Gombong Kecamatan Gombong),										
					44.STEFANIE PUTRI MAESTI (RT005 RW003 Desa Selokerto Kecamatan Gombong),45.SURIPTO (RT001 RW005 Gang Semeru Desa Gombong Kecamatan Gombong),46.YITNO MIHARDI (RT001 RW002 Desa Kamulyan Kecamatan Gombong),47.FAJRI ARDIANSYAH (Rt 01/Rw 06, Dusun Kebaturan, Kelurahan Sitiadi, Kec. Puring),										

Nomor	Urusan/ Bidang/ Program / Kegiatan/ Sub Kegiatan	Prioritas Kabupaten	Prioritas Propinsi	Prioritas Nasional	Lokasi	Indikator						Keterangan Sub Kegiatan			
						Program		Kegiatan		Sub Kegiatan		Pagu	Prakiraan	Sumber	Prioritas
						Tolok Ukur	Target	Tolok Ukur	Target	Tolok Ukur	Target	Indikatif (Rp)	Maju (Rp)	Dana	
(1)	(2)	(3)	(4)	(5)	(6)	(7)	(8)	(9)	(10)	(11)	(12)	(13)	(14)	(15)	(16)
					48.REIFAN NUR ABDILLAH (Rt 02/Rw 01, Dusun Tukinggedong, Kelurahan Tukinggedong, Kec. Puring),49.ARI WINARNI (Rt.03 Rw.03 Dukuh Wanatawang Kecamatan Buluspesantren),50.WIMBUH SRI MULYANI (Rt.01 Rw.02 Rantewringan Kecamatan Buluspesantren),51.NASHITA DEWI (Rt 04/Rw 03, Dusun Karangpucung, Kelurahan Kejawang, Kec. Sruweng),52.MUGI RAHAYU (Rt.01 Rw.01 Dukuh Karangtengah Kecamatan Karanggayam),										

Nomor	Urusan/ Bidang/ Program / Kegiatan/ Sub Kegiatan	Prioritas Kabupaten	Prioritas Propinsi	Prioritas Nasional	Lokasi	Indikator						Keterangan Sub Kegiatan			
						Program		Kegiatan		Sub Kegiatan		Pagu	Prakiraan	Sumber	Prioritas
						Tolok Ukur	Target	Tolok Ukur	Target	Tolok Ukur	Target	Indikatif (Rp)	Maju (Rp)	Dana	
(1)	(2)	(3)	(4)	(5)	(6)	(7)	(8)	(9)	(10)	(11)	(12)	(13)	(14)	(15)	(16)
					53.NIATI HIMMATUL NGALIYAH (Rt 06/Rw 01, Dk, Kaliwuluh Kelurahan Karanggayam, Kec. Karanggayam),54.ADITIYO WIDI NUGROHO (RT002 RW002 GG Nangka No 24 Karanganyar Kecamatan Karanganyar),55.DEVIN ABDILLAH WARDANA (Rt 04/Rw 04, Dusun Wonorejo, Kelurahan Wonorejo, Kec. Karanganyar),56.ANIS OKTAVIA HANDAYANI (Rt 02/Rw 03, Dusun Karanganyar, Kelurahan Karanganyar, Kec. Karanganyar),										
					57.FACHRI IBNU PRASETYA (Rt 03/Rw 01, Dusun Kandangan, Kelurahan Candi, Kec. Karanganyar),58.MUHAMAD IRFANZA (Rt 04/Rw 04, Dusun Jerukgulung, Kelurahan Jatiluhur, Kec. Karanganyar),59.ARIEF WAHYUDI (Rt 01/Rw 08, Dusun Karangsari, Kelurahan Karanganyar, Kec. Karanganyar),										

Nomor	Urusan/ Bidang/ Program / Kegiatan/ Sub Kegiatan	Prioritas Kabupaten	Prioritas Propinsi	Prioritas Nasional	Lokasi	Indikator						Keterangan Sub Kegiatan			
						Program		Kegiatan		Sub Kegiatan		Pagu Indikatif (Rp)	Prakiraan Maju (Rp)	Sumber Dana	Prioritas
						Tolok Ukur	Target	Tolok Ukur	Target	Tolok Ukur	Target				
(1)	(2)	(3)	(4)	(5)	(6)	(7)	(8)	(9)	(10)	(11)	(12)	(13)	(14)	(15)	(16)
					60.AHMAD FAJAR DEFRI (Rt 03/Rw 06, Dusun Jingklak, Kelurahan Karanganyar, Kec. Karanganyar),61.AS SYIFA PUTRI LESTARI (Rt 03/Rw 02, Dusun Candi, Kelurahan Candi, Kec. Karanganyar),62.SALSABILA KAMILATUL FATH AL SALAM (RT005 RW004 Grenggeng Desa Grenggeng KECAMATAN KARANGANYAR),										
					63.DIMAS AJI SAPUTRA (RT006 RW006 Dk.Sentana Kunci Desa Grenggeng KECAMATAN KARANGANYAR),64.FERLIAN DAMAYANTI (Rt 02/Rw 04, Dusun Sigedong, Kelurahan Candi, Kec. Karanganyar),65.AHMAD ZAKARIYA (Rt 02/Rw 01, Dusun Jetis, Kelurahan Tepakyang, Kec. Adimulyo),										
					66.RIFAYA SHABIYYAH HUSNA (Rt 03/Rw 03, Dusun Penunggalan Barat, Kelurahan Sidomukti, Kec. Adimulyo),67.HADI GUNAWAN SUTEJO (Rt.03/Rw.01 Pekunden Kecamatan Kutowinangun)										

Nomor	Urusan/ Bidang/ Program / Kegiatan/ Sub Kegiatan	Prioritas Kabupaten	Prioritas Propinsi	Prioritas Nasional	Lokasi	Indikator						Keterangan Sub Kegiatan			
						Program		Kegiatan		Sub Kegiatan		Pagu	Prakiraan	Sumber	Prioritas
						Tolok Ukur	Target	Tolok Ukur	Target	Tolok Ukur	Target	Indikatif (Rp)	Maju (Rp)	Dana	
(1)	(2)	(3)	(4)	(5)	(6)	(7)	(8)	(9)	(10)	(11)	(12)	(13)	(14)	(15)	(16)
					,68.RIZKY SAHNANDA RAHMAN (RT02 RW02 Babatsari Kutowinangun),69.SUSIL OWATI (RT002 RW001 Blimbing Sidomulyo Kecamatan Ambal),70.WAHID MAKHABAH (RT01 RW01 Dk. Bintaro Sinugrejo Kec Ambal).										
					@ Tongkat Tuna Netra / POKIR Bpk.Agung Prabowo,SH (30 Penerima Manfaat) : 1.RODIMAN (Dkh.Widoro Payung RT.08 RW.03 Desa Karangpoh Pejagoan),2.SITI SUNARSIH (Dkh.Tegalsari RT.012 RW.03 Desa Kebulusan Pejagoan),										

Nomor	Urusan/ Bidang/ Program / Kegiatan/ Sub Kegiatan	Prioritas Kabupaten	Prioritas Propinsi	Prioritas Nasional	Lokasi	Indikator						Keterangan Sub Kegiatan			
						Program		Kegiatan		Sub Kegiatan		Pagu Indikatif (Rp)	Prakiraan Maju (Rp)	Sumber Dana	Prioritas
						Tolok Ukur	Target	Tolok Ukur	Target	Tolok Ukur	Target				
(1)	(2)	(3)	(4)	(5)	(6)	(7)	(8)	(9)	(10)	(11)	(12)	(13)	(14)	(15)	(16)
					3.YULI PURWANTI (Dkh.Silampeng RT.01 RW.11 Peniron Pejagoan),4.SUWARDI (Dkh.Klatak RT.04 RW.11 Peniron Pejagoan),5.RANI ANINESIH (Dsn.Pangkalan RT.002 RW.03 Bumiharjo Klirong),6.CITRA KURNIA NOVERIYANTI (Dkh.Depok RT.003 RW.01 Jatimulyo Petanahan),										
					7.PRIYANTO (Kritig RT.005 RW.01 Kritig Petanahan),8.SUMARNO (RT002 RW008 Gg Kalimantan Desa Wonokriyo Kecamatan Gombong),9.FEBRY RIZQIAN RAMDANY (No 331 RT002 RW003 Gg Bali Desa Wonokriyo),10.SOIMUN (RT 005 RW 005 DESA PLUMBON KECAMATAN KARANGSAMBUNG),										

Nomor	Urusan/ Bidang/ Program / Kegiatan/ Sub Kegiatan	Prioritas Kabupaten	Prioritas Propinsi	Prioritas Nasional	Lokasi	Indikator						Keterangan Sub Kegiatan			
						Program		Kegiatan		Sub Kegiatan		Pagu	Prakiraan	Sumber	Prioritas
						Tolok Ukur	Target	Tolok Ukur	Target	Tolok Ukur	Target	Indikatif (Rp)	Maju (Rp)	Dana	
(1)	(2)	(3)	(4)	(5)	(6)	(7)	(8)	(9)	(10)	(11)	(12)	(13)	(14)	(15)	(16)
					11.RUSMINI (Desa Sidobunder Rt 05 Rw 01 Kec Puring Kebumen),12.DISEM (Desa sidobunder Rt 06 Rw 02 Kec Puring Kebumen),13.KASIMAH (Desa Sidobunder Rt 08 Rw 02 Kec Puring Kebumen),14.SUKINAH (Desa Sidobunder Rt 06 Rw 02 Kec Puring Kebumen),15.SAN KARDI (Desa Sidobunder Rt 06 Rw 02 Kec Puring Kebumen),16.DAKIM (Desa Sidobunder Rt 06 Rw 02 Kec Puring Kebumen),										
					17.HAIRUDIN (Desa Sidobunder Rt 06 Rw 02 Kec Puring Kebumen),18.SOEH (Desa Sidobunder Rt 06 Rw 02 Kec Puring Kebumen),19.HAMAMI (Desa Sidobunder Rt 08 Rw 02 Kec Puring Kebumen),										

Nomor	Urusan/ Bidang/ Program / Kegiatan/ Sub Kegiatan	Prioritas Kabupaten	Prioritas Propinsi	Prioritas Nasional	Lokasi	Indikator						Keterangan Sub Kegiatan			
						Program		Kegiatan		Sub Kegiatan		Pagu	Prakiraan	Sumber	Prioritas
						Tolok Ukur	Target	Tolok Ukur	Target	Tolok Ukur	Target	Indikatif (Rp)	Maju (Rp)	Dana	
(1)	(2)	(3)	(4)	(5)	(6)	(7)	(8)	(9)	(10)	(11)	(12)	(13)	(14)	(15)	(16)
					20.NGALIMAN (RT.01 RW.06 Setrojenar Buluspesantren Kebumen),21.SANWARIS (RT 002 RW 008 DESA PLUMBON KECAMATAN KARANGSAMBUNG),22. RAKEM (RT 003 RW 004 DESA PLUMBON KECAMATAN KARANGSAMBUNG),										
					23.SUYONO (RT005 RW002 Desa Kajoran Kecamatan Karanggayam),24.SODIA TUN (RT 005 RW 002 DESA TLEPOK KECAMATAN KARANGSAMBUNG),25. BASIEM (RT 005 RW 001 DESA TLEPOK KECAMATAN KARANGSAMBUNG),										

Nomor	Urusan/ Bidang/ Program / Kegiatan/ Sub Kegiatan	Prioritas Kabupaten	Prioritas Propinsi	Prioritas Nasional	Lokasi	Indikator						Keterangan Sub Kegiatan			
						Program		Kegiatan		Sub Kegiatan		Pagu	Prakiraan	Sumber	Prioritas
						Tolok Ukur	Target	Tolok Ukur	Target	Tolok Ukur	Target	Indikatif (Rp)	Maju (Rp)	Dana	
(1)	(2)	(3)	(4)	(5)	(6)	(7)	(8)	(9)	(10)	(11)	(12)	(13)	(14)	(15)	(16)
					26.CHOERUDIN (RT 001 RW 001 DESA TOTOGAN KECAMATAN KARANGSAMBUNG),27. FATHUROHMAN (RT 001 RW 004 DESA WADASMALANG KECAMATAN KARANGSAMBUNG),28. KHOIRUL AMRI (RT 001 RW 004 DESA WIDORO KECAMATAN KARANGSAMBUNG),29. AHMAD ROSIDIN (RT 001 RW 004 WIDORO KECAMATAN KARANGSAMBUNG),										
					30.RASIAH (RT 002 RW 005 DESA WIDORO KECAMATAN KARANGSAMBUNG).										

Nomor	Urusan/ Bidang/ Program / Kegiatan/ Sub Kegiatan	Prioritas Kabupaten	Prioritas Propinsi	Prioritas Nasional	Lokasi	Indikator						Keterangan Sub Kegiatan			
						Program		Kegiatan		Sub Kegiatan		Pagu Indikatif (Rp)	Prakiraan Maju (Rp)	Sumber Dana	Prioritas
						Tolok Ukur	Target	Tolok Ukur	Target	Tolok Ukur	Target				
(1)	(2)	(3)	(4)	(5)	(6)	(7)	(8)	(9)	(10)	(11)	(12)	(13)	(14)	(15)	(16)
1.06.1-6.2-14.0-0.03.04.2.01.08	Pemberian Akses Ke Layanan Pendidikan dan Kesehatan Dasar	3	1	1	1. Dimas Lucky B (RT 006 RW 001 Dukuh Petahuan Desa Sempor Kecamatan Sempor), 2. Muhammad Nauval Zabidi (RT 001 RW 008 Kelurahan Selang Kecamatan Kebumen), 3. Renti Putri Utami (RT 003 RW 001 Desa Gesikan Kecamatan Kebumen), 4. Faiz Arkananta (RT 03 RW 04 Gg Kerkop Desa Kutosari Kebumen), 5. Sri Wahyuningsih (RT 003 RW 002 Desa Pesalakan Kecamatan Kutowinangun), 6. Sri Murti (RT 002 RW 006 Gg Mangga Desa Wonokriyo Kecamatan Gombong), 7. Jasuti (RT 006 RW 001 Desa Trikarso Kecamatan Sruweng), 8. Wahyu Slamet Hidayat (RT 003 RW 003 Pingit Desa Karangjambu Kecamatan Sruweng), 9. Disem (RT 002 RW 003 Watu Kembar Desa Karangjambu Kecamatan Sruweng), 10. Juweni (RT 007 RW 002 Desa Kewayuhan Kecamatan Pejagoan), 11. Didi Prasetio (RT 002 RW 002 Desa Rogodono Kecamatan Buayan),					jumlah PMKS yang mendapatkan bantuan layanan pendidikan dan kesehatan dasar	133 Orang	212.400.000	233.640.000	DAU	P1

Nomor	Urusan/ Bidang/ Program / Kegiatan/ Sub Kegiatan	Prioritas Kabupaten	Prioritas Propinsi	Prioritas Nasional	Lokasi	Indikator						Keterangan Sub Kegiatan			
						Program		Kegiatan		Sub Kegiatan		Pagu	Prakiraan	Sumber	Prioritas
						Tolok Ukur	Target	Tolok Ukur	Target	Tolok Ukur	Target	Indikatif (Rp)	Maju (Rp)	Dana	
(1)	(2)	(3)	(4)	(5)	(6)	(7)	(8)	(9)	(10)	(11)	(12)	(13)	(14)	(15)	(16)
					12. Nyariyem(RT 005 RW 003 Jatimalang Desa Jatimalang Kecamatan Klirong), 13. Yani (RT 006 RW 001 Dukuh Trasan Desa Redisari Kecamatan Rowokele), 14. Yudikem (RT 005 RW 003 Alasmalang Desa Jatimalang Kecamatan Klirong), 15. Siti Solikhah (RT004 RW005 Dukuh Purwosari Desa Redisari Kecamatan Rowokele), 16. Sandiharjo (RT 004 RW 001 Jatimalang Desa Jatimalang Kecamatan Klirong), 17. Sumarto (RT 002 RW 001 Karangjati Desa Jatimalang Kecamatan Klirong), 18. Kiki Wahyu Wiranti (RT 002 RW 001 Dukuh Trasan Desa Redisari Kecamatan Rowokele). 19. Damiah (RT 003 RW 001 Karangjati Desa Jatimalang Kecamatan Klirong). 20. Jasiyem (RT 002 RW 003 Jatimalang Desa Jatimalang Kecamatan Klirong). 21. Poniem (RT 001 RW 001 Kaliwungu Desa Kaliwungu Kecamatan Klirong).									

Nomor	Urusan/ Bidang/ Program / Kegiatan/ Sub Kegiatan	Prioritas Kabupaten	Prioritas Propinsi	Prioritas Nasional	Lokasi	Indikator						Keterangan Sub Kegiatan			
						Program		Kegiatan		Sub Kegiatan		Pagu	Prakiraan	Sumber	Prioritas
						Tolok Ukur	Target	Tolok Ukur	Target	Tolok Ukur	Target	Indikatif (Rp)	Maju (Rp)	Dana	
(1)	(2)	(3)	(4)	(5)	(6)	(7)	(8)	(9)	(10)	(11)	(12)	(13)	(14)	(15)	(16)
					22. Rajulin (RT 002 RW 004 Kaliwungu Desa Kaliwungu Kecamatan Klirong), 23. Untung Prasetyo (RT 001 RW 005 Dukuh Purwosari Desa Redisari Kecamatan Rowokele), 24. Napsiyah (RT 002 RW 004 Kaliwungu Desa Kaliwungu Kecamatan Klirong). 25. Ritem (RT 003 RW 003 Krakitan Desa Kaliwungu Kecamatan Klirong), 26. Tumini (RT 002 RW 004 Kaliwungu Desa Kaliwungu Kecamatan Klirong), 27. Mariyun (RT 001 RW 003 Kaliwungu Desa Kaliwungu Kecamatan Klirong), 28. Sayem (RT 002 RW 003 Desa Kaliwungu Kecamatan Klirong). 29. Santiyem (RT 001 RW 003 Desa Kaliwungu Kecamatan Klirong).										

Nomor	Urusan/ Bidang/ Program / Kegiatan/ Sub Kegiatan	Prioritas Kabupaten	Prioritas Propinsi	Prioritas Nasional	Lokasi	Indikator						Keterangan Sub Kegiatan			
						Program		Kegiatan		Sub Kegiatan		Pagu	Prakiraan	Sumber	Prioritas
						Tolok Ukur	Target	Tolok Ukur	Target	Tolok Ukur	Target	Indikatif (Rp)	Maju (Rp)	Dana	
(1)	(2)	(3)	(4)	(5)	(6)	(7)	(8)	(9)	(10)	(11)	(12)	(13)	(14)	(15)	(16)
					30. Partimah (RT 002 RW 002 Desa Tambakagung Kecamatan Klirong). 31. Parinem (RT 002 RW 001 Desa Tambakprogaten Kecamatan Klirong). 32. Khodimah (RT 001 RW 001 Desa Dorowati Kecamatan Klirong). 33. Nur Ngatikoh (RT 001 RW 001 Desa Podoluhur Kecamatan Klirong). 34. Slamet Riyadi (RT 001 RW 001 Desa Jerukagung Kecamatan Klirong). 35. Bambang Sucipto (RT 002 RW 002 Desa Sidomulyo Kecamatan Petanahan). 36. Saman (RT 001 RW 005 Desa Sidomulyo Kecamatan Petanahan). 37. Wajilah (RT 002 RW 005 Desa Banjarwinangun Kec.Petanahan). 38. Haris (RT 002 RW 004 Desa Banjarwinangun Kecamata Petanahan). 39. Tumini (RT 001 RW 001 Desa Harjodowo Kecamatan Kuwarasan). 40. Mohamad Radin (RT 002 RW 003 Desa Bojongsari Kecamatan Alian). 41. Mukoyin (RT 001 RW 003 Desa Bojongsari Kecamatan Alian). 42. Fitriani (RT 001 RW 001 Desa Jatimulyo Kecamatan Alian).									

Nomor	Urusan/ Bidang/ Program / Kegiatan/ Sub Kegiatan	Prioritas Kabupaten	Prioritas Propinsi	Prioritas Nasional	Lokasi	Indikator						Keterangan Sub Kegiatan			
						Program		Kegiatan		Sub Kegiatan		Pagu	Prakiraan	Sumber	Prioritas
						Tolok Ukur	Target	Tolok Ukur	Target	Tolok Ukur	Target	Indikatif (Rp)	Maju (Rp)	Dana	
(1)	(2)	(3)	(4)	(5)	(6)	(7)	(8)	(9)	(10)	(11)	(12)	(13)	(14)	(15)	(16)
					43. Renti Putri Utami (RT 003 RW 001 Desa Kedaleman Kulon Kecamatan Puring). 44.. Saiful Aziz (RT 002 RW 004 Desa Semali Kecamatan Sempor). 45. Wiranti Sagita Rahayu (RT 001 RW 002 Desa Kedungwringin Kecamatan Sempor). 46. Tri Purwanti (RT 005 RW 002 Desa Kedungwringin Kecamatan Sempor). 47. Sanmungin (RT 004 RW 003 Desa Kedungwringin Kecamatan Sempor). 48. Fitri (RT 001 RW 004 Desa Kedungwringin Kecamatan Sempor). 49. Mayza Oktaviana (RT 006 RW 004 Desa Sampang Kecamatan Sempor). 50. Santohid (RT 004 RW 004 Desa Sampang Kecamatan Sempor). 51. Rendianto (RT 001 RW 004 Desa Sampang Kecamatan Sempor). 52. Sakinem (RT 003 RW 004 Desa Sampang Kecamatan Sempor). 53. Sanwireja (RT 004 RW 003 Desa Sampang Kecamatan Sempor). 54. Miran (RT 004 RW 004 Desa Tunjungseto Kecamatan Sempor). 55. Nadiya Vega (RT 005 RW 004 Desa Tunjungseto Kecamatan Sempor).										

Nomor	Urusan/ Bidang/ Program / Kegiatan/ Sub Kegiatan	Prioritas Kabupaten	Prioritas Propinsi	Prioritas Nasional	Lokasi	Indikator						Keterangan Sub Kegiatan			
						Program		Kegiatan		Sub Kegiatan		Pagu	Prakiraan	Sumber	Prioritas
						Tolok Ukur	Target	Tolok Ukur	Target	Tolok Ukur	Target	Indikatif (Rp)	Maju (Rp)	Dana	
(1)	(2)	(3)	(4)	(5)	(6)	(7)	(8)	(9)	(10)	(11)	(12)	(13)	(14)	(15)	(16)
					56. Ari Rahayu Ningsih (RT 002 RW 005 Desa Tunjungseto Kecamatan Sempor). 57. Paimin Sanwito (RT 003 RW 005 Desa Tunjungseto Kecamatan Sempor). 58. Manarto (RT 002 RW 002 Desa Tunjungseto Kecamatan Sempor). 59. Sutaryo (RT 001 RW 005 Desa Tunjungseto Kecamatan Sempor). 60. Sukinem (RT 001 RW 002 Desa Tunjungseto Kecamatan Sempor). 61. Solihin (RT 003 RW 004 Dk. Sengon Utara Desa Sidomoro Kecamatan Buluspesantren). 62. Amat Subagiyo (RT 001 RW 001 Dk.Kepuh Babon Desa Sangubanyu). 63. Saras Wati (RT 003 RW 001 Dk.Krajan Desa Padureso Kecamatan Padureso). 64. Sandi Harjo (RT 004 RW 001 Desa Jatimalang Kecamatan Klirong). 65. San Mardi (RT 002 RW 002 Desa Jatimalang Kec.Klirong).									

Nomor	Urusan/ Bidang/ Program / Kegiatan/ Sub Kegiatan	Prioritas Kabupaten	Prioritas Propinsi	Prioritas Nasional	Lokasi	Indikator						Keterangan Sub Kegiatan			
						Program		Kegiatan		Sub Kegiatan		Pagu	Prakiraan	Sumber	Prioritas
						Tolok Ukur	Target	Tolok Ukur	Target	Tolok Ukur	Target	Indikatif (Rp)	Maju (Rp)	Dana	
(1)	(2)	(3)	(4)	(5)	(6)	(7)	(8)	(9)	(10)	(11)	(12)	(13)	(14)	(15)	(16)
					66. Arifin Ilham (RT 001 RW 005 Desa Jladri Kecamatan Buayan). 67. Kasmirah (RT 001 RW 002 Desa Jogomertan Kecamatan Petanahan). 68. Marsiyah (RT 002 RW 002 Desa Jogomertan Kecamatan Petanahan). 69. Amad Kasida (RT 02 RW 02 Desa Surotrunan Kecamatan Alian). 70. Sanjani (RT 001 RW 002 Desa Kalirancang Kecamatan Alian). 71. Rosikhan (RT 001 RW 002 Desa Kalirancang Kecamatan Alian). 72. Astria Musafa (RT 01 RW 04 Desa Surotrunan Kecamatan Alian). 73. Sitin (RT 002 RW 004 Desa Kalirancang Kecamatan Alian). 74. Supriyanto (RT 002 RW 004 Desa Kalirancang Kecamatan Alian). 75. Hadiyanto (RT 01 RW 04 Desa Surotrunan Kecamatan Alian). 76. Rikem (RT 002 RW 003 Desa Kalirancang Kecamatan Alian). 77. Suryati (RT 002 RW 002 Desa Karangpule Kecamatan Sruweng).										

Nomor	Urusan/ Bidang/ Program / Kegiatan/ Sub Kegiatan	Prioritas Kabupaten	Prioritas Propinsi	Prioritas Nasional	Lokasi	Indikator						Keterangan Sub Kegiatan			
						Program		Kegiatan		Sub Kegiatan		Pagu Indikatif (Rp)	Prakiraan Maju (Rp)	Sumber Dana	Prioritas
						Tolok Ukur	Target	Tolok Ukur	Target	Tolok Ukur	Target				
(1)	(2)	(3)	(4)	(5)	(6)	(7)	(8)	(9)	(10)	(11)	(12)	(13)	(14)	(15)	(16)
					78. Nafisah (RT 03 RW 03 Desa Surotrunan Kecamatan Alian). 79. Sopiyah (RT 01 RW 04 Desa Surotrunan Kecamatan Alian). 80. Sadiran Hadiprayitno (RT 002 RW 004 Desa Karangkemiri Kecamatan Karanganyar). 81. Zahra Sofianur (RT 003 RW 006 Desa Kalirejo Kecamatan Kebumen). 82. Salijo (RT 004 RW 002 Desa Giripurno Kecamatan Karanganyar). 83. Data (RT 004 RW 002 Desa Giripurno Kecamatan Karanganyar). 84. Slamet (RT 003 RW 005 Desa Karangkemiri Kecamatan Karanganyar). 85. Farzana Cahya Asyifa Abdillah (RT 002 RW 001 Desa Karangkemiri Kecamatan Karanganyar). 86. Mokh Kusni (RT 001 RW 002 Desa Karangkemiri Kecamatan Karanganyar). 87. Ramelan Hadi Saputro (RT 001 RW 002 Desa Karangkemiri Kecamatan Karanganyar). 88. Mujirah (RT 001 RW 002 Desa Karangkemiri Kecamatan Karanganyar). 89. Widarsih (RT 04 RW 02 Desa Surotrunan Kecamatan Alian).									

Nomor	Urusan/ Bidang/ Program / Kegiatan/ Sub Kegiatan	Prioritas Kabupaten	Prioritas Propinsi	Prioritas Nasional	Lokasi	Indikator						Keterangan Sub Kegiatan			
						Program		Kegiatan		Sub Kegiatan		Pagu	Prakiraan	Sumber	Prioritas
						Tolok Ukur	Target	Tolok Ukur	Target	Tolok Ukur	Target	Indikatif (Rp)	Maju (Rp)	Dana	
(1)	(2)	(3)	(4)	(5)	(6)	(7)	(8)	(9)	(10)	(11)	(12)	(13)	(14)	(15)	(16)
					90. Iswadi (RT 04 RW 02 Desa Surotrunan Kecamatan Alian). 91. Sumeri (RT 04 RW 02 Desa Surotrunan Kecamatan Alian). 92. Khoriah Noer Mayasari (RT 003 RW 003 Desa Grenggeng Kecamatan Karanganyar). 93. Saeful Ilham (RT 006 RW 002 Desa Pohkumbang Kecamatan Karanganyar). 94. Sri Rahayu (RT 001 RW 002 Desa Pohkumbang Kecamatan Karanganyar). 95. Aysah Abitha (RT 002 RW 004 Desa Pohkumbang Kecamatan Karanganyar). 96. Afifah (RT 002 RW 004 Desa Pohkumbang Kecamatan Karanganyar). 97. Arif Hidayat (RT 002 RW 005 Desa Wonorejo Kecamatan Karanganyar). 98. Parsino (RT 002 RW 006 Desa Wonorejo Kecamatan Karanganyar). 99. Juwati (RT 002 RW 001 Desa Wonorejo Kecamatan Karanganyar). 100. Watmiatun (RT 002 RW 001 Desa Wonorejo Kecamatan Karanganyar). 101. Sam Muryoko (RT 001 RW 007 Desa Wonorejo Kecamatan Karanganyar).									

Nomor	Urusan/ Bidang/ Program / Kegiatan/ Sub Kegiatan	Prioritas Kabupaten	Prioritas Propinsi	Prioritas Nasional	Lokasi	Indikator						Keterangan Sub Kegiatan			
						Program		Kegiatan		Sub Kegiatan		Pagu	Prakiraan	Sumber	Prioritas
						Tolok Ukur	Target	Tolok Ukur	Target	Tolok Ukur	Target	Indikatif (Rp)	Maju (Rp)	Dana	
(1)	(2)	(3)	(4)	(5)	(6)	(7)	(8)	(9)	(10)	(11)	(12)	(13)	(14)	(15)	(16)
					102. Yatimah (RT 003 RW 004 Desa Wonorejo Kecamatan Karanganyar). 103. Afiyah Ardani (RT 003 RW 006 Desa Wonorejo Kecamatan Karanganyar). 104. Wasis (RT 001 RW 004 Desa Sumberjati Kecamatan Ambal). 105. Fiqi Fajrul Falah (RT 004 RW 001 Desa Ambalkliwonan Kecamatan Ambal). 106. Jumakir (RT 004 RW 001 Desa Ambalkliwonan Kecamatan Ambal). 107. Selamet (RT 002 RW 001 Desa Ambalkliwonan Kecamatan Ambal). 108. Jariyah (RT 01 RW 03 Desa Surotrunan Kecamatan Alian). 109. Manisah (RT 002 RW 001 Desa Ambarwinangun Kecamatan Ambal). 110. Saniah (RT 03 RW 01 Desa Jemur Kecamatan Kebumen). 111. Apri kuncoro (RT 02 RW 05 Desa Kemukus Kecamatan Gombong). 112. Notomiharjo (RT 03 RW 04 Desa Kertodeso Kecamata Mirit). 113. Ari Dwi Andika (RT 03 RW 01 Desa Surotrunan Kecamatan Alian). 114. Arif Syafrudin (RT 01 RW 01 Desa Kaliputih Kecamatan Alian).									

Nomor	Urusan/ Bidang/ Program / Kegiatan/ Sub Kegiatan	Prioritas Kabupaten	Prioritas Propinsi	Prioritas Nasional	Lokasi	Indikator						Keterangan Sub Kegiatan			
						Program		Kegiatan		Sub Kegiatan		Pagu Indikatif (Rp)	Prakiraan Maju (Rp)	Sumber Dana	Prioritas
						Tolok Ukur	Target	Tolok Ukur	Target	Tolok Ukur	Target				
(1)	(2)	(3)	(4)	(5)	(6)	(7)	(8)	(9)	(10)	(11)	(12)	(13)	(14)	(15)	(16)
					115. Wartini (RT 02 RW 01 Desa Bojongsari Kecamatan Alian). 116. Puji Lestari (RT 01 RW 01 Desa Bojongsari Kecamatan Alian). 117. Sarinah (RT 05 RW 03 Desa Bojongsari Kecamatan Alian). 118. Samsuri (RT 04 RW 01 Desa Surotrunan Kecamatan Alian). 119. Dendi Nur Alamsyah (RT 04 RW 02 Desa Surotrunan Kecamatan Alian). 120. Rustin (RT 03 RW 03 Desa Surotrunan Kecamatan Alian). 121. Kaswan (RT 04 RW 02 Desa Surotrunan Kecamatan Alian). 122. Mahrum Akhfandi (RT 005 RW 002 Desa Gondanglegi Kecamatan Ambal). 123. Ravel Harjanah (RT 001 RW 003 Desa Kaibon Kecamatan Ambal). 124. Partini (RT 001 RW 003 Desa Kaibon Kecamatan Ambal). 125. Riyanto (RT 001 RW 005 Desa Kaibon Kecamatan Ambal).										

Nomor	Urusan/ Bidang/ Program / Kegiatan/ Sub Kegiatan	Prioritas Kabupaten	Prioritas Propinsi	Prioritas Nasional	Lokasi	Indikator						Keterangan Sub Kegiatan			
						Program		Kegiatan		Sub Kegiatan		Pagu	Prakiraan	Sumber	Prioritas
						Tolok Ukur	Target	Tolok Ukur	Target	Tolok Ukur	Target	Indikatif (Rp)	Maju (Rp)	Dana	
(1)	(2)	(3)	(4)	(5)	(6)	(7)	(8)	(9)	(10)	(11)	(12)	(13)	(14)	(15)	(16)
					126. Moh Zuhdi Mustofa (RT 001 RW 001 Desa Dukuhrejosari Kecamatan Ambal). 127. Turman (RT 002 RW 004 Desa Dukuhrejosari Kecamatan Ambal). 128. Miftukhul Arzak (RT 03 RW 03 Desa Surotrunan Kecamatan Alian). 129. Ponijan (RT 002 RW 001 Desa Sidototo Kecamatan Padureso). 130. Muri (RT 002 RW 002 Desa Sidototo Kecamatan Padureso). 131. Turiah (RT 004 RW 001 Desa Sidototo Kecamatan Padureso). 132. Saniyah (RT 003 RW 002 Desa Sidototo Kecamatan Padureso). 133. Marinem (RT 005 RW 002 Desa Sidototo Kecamatan Padureso).									
1.06.1-6.2-14.0-0.03.04.2.01.09	Pemberian Layanan Data dan Pengaduan	3	1	1	Kabupaten Kebumen					jumlah PMKS yang mendapatkan bantuan layanan data dan pengaduan	50 Orang	37.000.000	40.700.000	DAU	P1
1.06.1-6.2-14.0-0.03.04.2.01.10	Pemberian Layanan Kedaruratan	3	1	1	Kabupaten Kebumen					Jumlah PMKS terlantar (orang kehabisan bekal) yang diberi bantuan	50 Orang	70.000.000	77.000.000	DAU	P1

Nomor	Urusan/ Bidang/ Program / Kegiatan/ Sub Kegiatan	Prioritas Kabupaten	Prioritas Propinsi	Prioritas Nasional	Lokasi	Indikator						Keterangan Sub Kegiatan			
						Program		Kegiatan		Sub Kegiatan		Pagu Indikatif (Rp)	Prakiraan Maju (Rp)	Sumber Dana	Prioritas
						Tolok Ukur	Target	Tolok Ukur	Target	Tolok Ukur	Target				
(1)	(2)	(3)	(4)	(5)	(6)	(7)	(8)	(9)	(10)	(11)	(12)	(13)	(14)	(15)	(16)
1.06.1-6.2-14.0-0.03.04.2.02	**Rehabilitasi Sosial Penyandang Masalah Kesejahteraan Sosial (PMKS) Lainnya Bukan Korban HIV/Aids dan Napza di Luar Panti Sosial**							**jumlah tuna susila, bekas narapidana, keluarga bermasalah sosial psikologi, pekerja migran, dan WRSE yang tertangani**	**40 orang**			**793.096.000**	**872.406.000**		
1.06.1-6.2-14.0-0.03.04.2.02.01	Pemberian Layanan Data dan Pengaduan	3	1	1	Kabupaten Kebumen					Jumlah PMKS yang mendapatkan bantuan layanan data dan pengaduan	40 Orang	19.050.000	20.955.000	DAU	P1
1.06.1-6.2-14.0-0.03.04.2.02.03	Penyediaan Permakanan	3	1	1	Kabupaten Kebumen, Rumah Singgah Dosaraso, Yayasan Al Naas Badru Pengobatan Alternatif Desa Surotrunan Kec. Alian . Yayasan Bahrul Ulum Mahfudiyah Panti Rehabilitasi Mental Desa Sawangan Kec. Alian dan Padepokan Mbah Marsio Pengobatan Alternatif Desa Winong Kec. Mirit.					jumlah PMKS yang mendapatkan bantuan permakanan (WRSE dan ODGJ)	165 Orang	502.427.000	552.670.000	DAU	P1
					WRSE (Wanita Rawan Sosial Ekonomi) 80 orang;										
					Desa Kedaleman Wetan Kec. Puring (10 orang): 1. Marni Rt 03 Rw 03, 2. Siti Ngamilah. Rt.02/01, 3. Sadiyem 02/04, 4. Siti Rowiyah, 03/03, 5. Parinah, 02/01, 6. Mulyani, 01/01, 7. Musriyah, 02/04, 8. Ari Widayanti, 03/04, 9. Suliyah, 03/02, 10.Siti Msliah, 01/04										

Nomor	Urusan/ Bidang/ Program / Kegiatan/ Sub Kegiatan	Prioritas Kabupaten	Prioritas Propinsi	Prioritas Nasional	Lokasi	Indikator						Keterangan Sub Kegiatan			
						Program		Kegiatan		Sub Kegiatan		Pagu Indikatif (Rp)	Prakiraan Maju (Rp)	Sumber Dana	Prioritas
						Tolok Ukur	Target	Tolok Ukur	Target	Tolok Ukur	Target				
(1)	(2)	(3)	(4)	(5)	(6)	(7)	(8)	(9)	(10)	(11)	(12)	(13)	(14)	(15)	(16)
					Desa Munggu Kec. Petanahan (10 orang): 1. Sunarimah Rt 03 Rw 03, 2. Surtiasih Rt 02 Rw 05, 3. Mardiyah Rt 02 Rw 04, 4. Sutarmi Rt 01 Rw 03, 5. Kasmiyah Rt 03 Rw 01, 6. Saini Rt 02 Rw 04, 7. Turasti Rt 01 Rw 02, 8. Satirah Rt 03 Rw 03, 9. Dalsih Rt 03 Rw 03, 10.Baryati Rt 01 Rw 04										
					Desa Klegenwonosari Kec. Klirong (10 orang); 1. Kustiyah Rt 01 Rw 04, 2. Nyatirah Rt 02 Rw 01, 3. Sayinem Rt 02 Rw 01, 4. Yeti Fajar Rt 01 Rw 02, 5. Dasiem Rt 03 Rw 01, 6. Marinten Rt 04 Rw 02, 7. Ida Nuryati Rt 03 Rw 02, 8. Maimah Rt 01 Rw 04, 9. Suwarti Rt 04 Rw 02, 10. Suwarsih Rt 02 Rw 04										
					Desa Ambalkumolo Kec. Buluspesantren (10 orang); 1. Titi Setyowati,Rt.01/01, 2. Eka Diyah Oktafianti,Rt.04/02, 3. Fatmatun Anisa, Rt.03/02, 4. Yuli Triastuti, Rt.01/02, 5. Tri Setyowati, Rt.04/02, 6. Robiyah, Rt.01/02, 7. Ismi Murniasih, Rt.01/01, 8. Supiyah, Rt.02/04, 9. Siti Munawaroh, Rt.02/01, 10.Wiwi Suwanti, Rt.01/02										

Nomor	Urusan/ Bidang/ Program / Kegiatan/ Sub Kegiatan	Prioritas Kabupaten	Prioritas Propinsi	Prioritas Nasional	Lokasi	Indikator						Keterangan Sub Kegiatan			
						Program		Kegiatan		Sub Kegiatan		Pagu	Prakiraan	Sumber	Prioritas
						Tolok Ukur	Target	Tolok Ukur	Target	Tolok Ukur	Target	Indikatif (Rp)	Maju (Rp)	Dana	
(1)	(2)	(3)	(4)	(5)	(6)	(7)	(8)	(9)	(10)	(11)	(12)	(13)	(14)	(15)	(16)
					Desa Sidomulyo, Kec Karanganyar (10 orang); 1. Rasinem, Rt.04,Rw.02, 2.Sukanah, Rt.03.Rw.01, 3. Mardiyati, Rt.01. Rw.01, 4. Sarwiyati, Rt.03.Rw.02, 5. Suwarni, Rt.02. Rw.02, 6. Tasiyah, Rt.01. Rw.03, 7. Sugiyatin, Rt.03.Rw.01, 8. Sri Murni, Rt.03. Rw.03, 9. Tusinah , Rt.01. Rw.04, 10. Anas Tasiya, Rt.03. Rw.02										
					Desa Winong Kec. Mirit (5 orang); 1. Wagirah Rt 02 Rw 02, 2. Nur Kholifah Rt 02 Rw 02, 3. Maryati 02 Rw 02, 4. Kasanah Rt 02 Rw 03, 5. Dani Priyati Rt 01 Rw 03										
					Desa Pathukgawe mulyo (5 orang); 1. Bairah Rt 03 Rw 02, 2.Sirup Rt 03 Rw 02, 3. Tuhirah Rt 01 Rw 03, 4. Tumirah Rt 01 Rw 01, 5. Suwarni Rt 03 Rw 01										

Nomor	Urusan/ Bidang/ Program / Kegiatan/ Sub Kegiatan	Prioritas Kabupaten	Prioritas Propinsi	Prioritas Nasional	Lokasi	Indikator						Keterangan Sub Kegiatan			
						Program		Kegiatan		Sub Kegiatan		Pagu Indikatif (Rp)	Prakiraan Maju (Rp)	Sumber Dana	Prioritas
						Tolok Ukur	Target	Tolok Ukur	Target	Tolok Ukur	Target				
(1)	(2)	(3)	(4)	(5)	(6)	(7)	(8)	(9)	(10)	(11)	(12)	(13)	(14)	(15)	(16)
					Desa Ungaran Kecamatan Kutowinangun : 1. Nurnia Rt 01 Rw 02, 2. Pariyah Rt 02 Rw 02, 3. Siti Maemunah Rt 05 Rw 01, 4. Saringah Rt 02 Rw 04, 5. Astuti Rt 01 Rw 02, 6. Eni Sutarni Rt 01 Rw 02, 7. Juminah Rt 01 Rw 06, 8. Purwati Rt 01 Rw 02, 9.Maya Suryanti, 10.Rohmah Hidayah										
					Desa Kalitengah Kec. Gombong : 1.Ngatinah, Rt.04 Rw.10, 2.Tri Pujiastuti, 3. Sri Hidayatun, 4. Karina Lisnawati, 5. Indah Putri Heriaani, 6. Haryani, 7. Pawit Supriyanti, 8. Sartini, 9. Pujiastuti, 10.Aris Sulistiyanti										
					@ Rumah Singgah Dosaraso Jalan Rumah Sakit N0. 3 Kebumen (40 orang)										
					@. Yayasan Al Naas Badru Pengobatan Alternatif Desa Surotrunan Kacamatan Alian										
					@. Yayasan Bahrul Ulum Mahfudiyah Panti Rehabilitasi Mental Desa Sawangan Kecamatan Alian										

Nomor	Urusan/ Bidang/ Program / Kegiatan/ Sub Kegiatan	Prioritas Kabupaten	Prioritas Propinsi	Prioritas Nasional	Lokasi	Indikator						Keterangan Sub Kegiatan			
						Program		Kegiatan		Sub Kegiatan		Pagu	Prakiraan	Sumber	Prioritas
						Tolok Ukur	Target	Tolok Ukur	Target	Tolok Ukur	Target	Indikatif (Rp)	Maju (Rp)	Dana	
(1)	(2)	(3)	(4)	(5)	(6)	(7)	(8)	(9)	(10)	(11)	(12)	(13)	(14)	(15)	(16)
					@. Padepokan Mbah Marsiyo Pengobatan Kesehatan Jiwa Alternatif Desa Winong Kec. Mirit										
1.06.1-6.2-14.0-0.03.04.2.02.04	Penyediaan Sandang	3	1	1	Rumah Singgah Dosaraso Kebumen					Jumlah PMKS yang mendapatkan bantuan sandang	40 Orang	87.476.000	96.224.000	DAU	P1
1.06.1-6.2-14.0-0.03.04.2.02.07	Pemberian Bimbingan Fisik, Mental, Spiritual, dan Sosial	3	1	1	Rumah Singgah Dosaraso Kebumen					jumlah PMKS yang mendapatkan bantuan bimbingan fisik, mental, spiritual dan sosial	40 Orang	184.143.000	202.557.000	DAU	P1
1.06.1-6.2-14.0-0.03.05	**PROGRAM PERLINDUNGAN DAN JAMINAN SOSIAL**					**Jumlah dokumen data kemiskinan**	**1 Dokumen**					**1.808.970.000**	**1.989.867.000**		
1.06.1-6.2-14.0-0.03.05.2.02	**Pengelolaan Data Fakir Miskin Cakupan Daerah Kabupaten/Kota**							**Jumlah dokumen data Kemiskinan**	**1 Dokumen**			**1.808.970.000**	**1.989.867.000**		
1.06.1-6.2-14.0-0.03.05.2.02.02	Pengelolaan Data Fakir Miskin Cakupan Daerah Kabupaten/Kota	3	1	1	Kabupaten Kebumen					jumlah dokumen data kemiskinan	1 Dokumen	1.808.970.000	1.989.867.000	DAU	P1
										jumlah rakor pelaksanaan program sembako	11 Kali				
1.06.1-6.2-14.0-0.03.06	**PROGRAM PENANGANAN BENCANA**					**ProsentaseKorban Bencana Alam dan Sosial yang terpenuhi Kebutuhan Dasarnya pada saat dan setelah Tanggap Darurat Bencana Daerah Kabupaten/Kota**	**100 %**					**1.428.479.000**	**1.571.327.000**		
1.06.1-6.2-14.0-0.03.06.2.01	**Perlindungan Sosial Korban Bencana Alam dan Sosial Kabupaten/Kota**							**jumlah kegiatan perlindunan sosial korban bencana alam dan sosial kabupaten / kota**	**5 kegiatan**			**1.320.100.000**	**1.452.110.000**		
1.06.1-6.2-14.0-0.03.06.2.01.01	Penyediaan Makanan	3	1	1	Kabupaten Kebumen					jumlah paket penyediaan makanan bagi korban bencana	1 Paket	115.000.000	126.500.000	DAU	P1
1.06.1-6.2-14.0-0.03.06.2.01.02	Penyediaan Sandang	3	1	1	Kabupaten Kebumen					jumlah paket penyediaan sandang bagi korban bencana	1 Paket	92.500.000	101.750.000	DAU	P1

Nomor	Urusan/ Bidang/ Program / Kegiatan/ Sub Kegiatan	Prioritas Kabupaten	Prioritas Propinsi	Prioritas Nasional	Lokasi	Indikator						Keterangan Sub Kegiatan			
						Program		Kegiatan		Sub Kegiatan		Pagu	Prakiraan	Sumber	Prioritas
						Tolok Ukur	Target	Tolok Ukur	Target	Tolok Ukur	Target	Indikatif (Rp)	Maju (Rp)	Dana	
(1)	(2)	(3)	(4)	(5)	(6)	(7)	(8)	(9)	(10)	(11)	(12)	(13)	(14)	(15)	(16)
1.06.1-6.2-14.0-0.03.06.2.01.03	Penyediaan Tempat Penampungan Pengungsi	3	1	1	Kabupaten Kebumen					jumlah paket penyediaan tempat penampungan pengungsi	1 Paket	823.000.000	905.300.000	DAU	P1
1.06.1-6.2-14.0-0.03.06.2.01.04	Penanganan Khusus Bagi Kelompok Rentan	3	1	1	Kabupaten Kebumen					jumlah kelompok rentan korban bencana alam dan sosial yang tertangani	5 Kelompok	220.000.000	242.000.000	DAU	P1
1.06.1-6.2-14.0-0.03.06.2.01.05	Pelayanan Dukungan Psikososial	3	1	1	Kabupaten kebumen					Jumlah korban bencana yang mendapatkan pelayanan dukungan psikososial	500 Orang	69.600.000	76.560.000	DAU	P1
1.06.1-6.2-14.0-0.03.06.2.02	**Penyelenggaraan Pemberdayaan Masyarakat terhadap Kesiapsiagaan Bencana Kabupaten/ Kota**							**Jumlah pemberdayaan masyarakat terhadap kesiapsiagaan Bencana**	**2 Kegiatan**			**108.379.000**	**119.217.000**		
1.06.1-6.2-14.0-0.03.06.2.02.01	Koordinasi, Sosialisasi dan Pelaksanaan Kampung Siaga Bencana	3	1	1	Kabupaten Kebumen					jumlah relawan Kawasan Siaga Bencana yang diberdayakan	120 Orang	48.000.000	52.800.000	DAU	P1
1.06.1-6.2-14.0-0.03.06.2.02.02	Koordinasi, Sosialisasi dan Pelaksanaan Taruna Siaga Bencana	3	1	1	Kabupaten Kebumen					jumlah Taruna siaga bencana yang diberdayakan	50 Orang	60.379.000	66.417.000	DAU	P1
1.06.1-6.2-14.0-0.03.07	**PROGRAM PENGELOLAAN TAMAN MAKAM PAHLAWAN**					**Jumlah TMP yang dikelola**	**1 TMP**					**475.618.000**	**523.180.000**		
1.06.1-6.2-14.0-0.03.07.2.01	**Pemeliharaan Taman Makam Pahlawan Nasional Kabupaten/Kota**							**JumlahTMP yang dipelihara**	**1 TMP**			**475.618.000**	**523.180.000**		
1.06.1-6.2-14.0-0.03.07.2.01.01	Rehabilitasi Sarana Dan Prasarana Taman Makam Pahlawan Nasional Kabupaten/Kota	3	1	1	Kabupaten Kebumen					jumlah TMP yang di rehab	1 Unit	461.218.000	507.340.000	DAU	P1
1.06.1-6.2-14.0-0.03.07.2.01.03	Pengamanan Taman Makam Pahlawan Nasional Kabupaten/Kota	3	1	1	Kabupaten Kebumen					Jumlah orang pengaman TMP	1 Orang	14.400.000	15.840.000	DAU	P1
2.1-6.2-14.0-0.03	**URUSAN PEMERINTAHAN WAJIB YANG TIDAK BERKAITAN DENGAN PELAYANAN DASAR**											**11.739.080.000**	**12.913.045.000**		

Nomor	Urusan/ Bidang/ Program / Kegiatan/ Sub Kegiatan	Prioritas Kabupaten	Prioritas Propinsi	Prioritas Nasional	Lokasi	Indikator						Keterangan Sub Kegiatan			
						Program		Kegiatan		Sub Kegiatan		Pagu	Prakiraan	Sumber	Prioritas
						Tolok Ukur	Target	Tolok Ukur	Target	Tolok Ukur	Target	Indikatif (Rp)	Maju (Rp)	Dana	
(1)	(2)	(3)	(4)	(5)	(6)	(7)	(8)	(9)	(10)	(11)	(12)	(13)	(14)	(15)	(16)
2.14.1-6.2-14.0-0.03	**URUSAN PEMERINTAHAN BIDANG PENGENDALIAN PENDUDUK DAN KELUARGA BERENCANA**											**11.739.080.000**	**12.913.045.000**		
2.14.1-6.2-14.0-0.03.02	**PROGRAM PENGENDALIAN PENDUDUK**					**Prosentase perangkat daerah yang menyusun dan memanfaatkan rancangan induk pengendalian penduduk**	**25%**					**244.220.000**	**268.642.000**		
2.14.1-6.2-14.0-0.03.02.2.01	**Pemaduan dan Sinkronisasi Kebijakan Pemerintah Daerah Provinsi Dengan Pemerintah Daerah Kabupaten/Kota Dalam Rangka Pengendalian Kuantitas Penduduk**							**Jumlah dokumen sinkronisasi kebijakan pemerintah daerah Provinsi dengan pemerintah Kabupaten /Kota dalam rangka pengendalian kuantitas penduduk**	**2 Dokumen**			**100.000.000**	**110.000.000**		
2.14.1-6.2-14.0-0.03.02.2.01.02	Penyusunan dan Pemanfaatan Grand Design Pembangunan Kependudukan (GDPK) Tingkat Kabupaten/ Kota	3	1	1	Kabupaten Kebumen					Jumlah Granddesign kependudukan tingkat Kabupaten/Kota yang tersusun	1 Dokumen	50.000.000	55.000.000	DAU	P1
2.14.1-6.2-14.0-0.03.02.2.01.10	Implementasi Pendidikan Kependudukan Jalur Pendidikan Formal dan Nonformal	2	1	1	Kabupaten Kebumen					Jumlah pendidikan kependudukan formal dan nonformal yang mengimplementasikan pendidikan kependudukan	5 Lembaga	50.000.000	55.000.000	DAU	P1
2.14.1-6.2-14.0-0.03.02.2.02	**Pemetaan Perkiraan Pengendalian Penduduk Cakupan Daerah Kabupaten/ Kota**							**Jumlah dokumen profil kependudukan dan keluarga berencana serta kajian dampak kependudukan dalam pengendalian penduduk dan cakupan daerah Kabupaten/Kota**	**2 Dokumen**			**144.220.000**	**158.642.000**		

Nomor	Urusan/ Bidang/ Program / Kegiatan/ Sub Kegiatan	Prioritas Kabupaten	Prioritas Propinsi	Prioritas Nasional	Lokasi	Indikator						Keterangan Sub Kegiatan			
						Program		Kegiatan		Sub Kegiatan		Pagu Indikatif (Rp)	Prakiraan Maju (Rp)	Sumber Dana	Prioritas
						Tolok Ukur	Target	Tolok Ukur	Target	Tolok Ukur	Target				
(1)	(2)	(3)	(4)	(5)	(6)	(7)	(8)	(9)	(10)	(11)	(12)	(13)	(14)	(15)	(16)
2.14.1-6.2-14.0-0.03.02.2.02.03	Penyusunan Profil Kependudukan, Keluarga Berencana dan Pembangunan Keluarga	2	1	1	Kabupaten Kebumen					Jumlah Dokumen profil kependudukan keluarga berencana dan pembangunan keluarga yang tersusun	1 Dokumen	120.000.000	132.000.000	DAU	P1
										Jumlah dokumen parameter kependudukan	1 Dokumen				
2.14.1-6.2-14.0-0.03.02.2.02.05	Penyusunan Kajian Dampak Kependudukan	3	1	1	Kabupaten Kebumen					Jumlah dokumen penyusunan kajian dampak kependudukan yang tersusun	1 Dokumen	24.220.000	26.642.000	DAU	P1
2.14.1-6.2-14.0-0.03.03	**PROGRAM PEMBINAAN KELUARGA BERENCANA (KB)**					**Cakupan peserta KB aktif**	**60 %**					**10.959.263.000**	**12.055.246.000**		
2.14.1-6.2-14.0-0.03.03.2.01	**Pelaksanaan Advokasi, Komunikasi, Informasi dan Edukasi (KIE) Pengendalian Penduduk dan KB Sesuai Kearifan Budaya Lokal**							**Penyediaan sarana dan prasarana KIE program KKBPK, Promosi dan advokasi serta sarana dan operasional di balai penyuluh KKBPK**	**4 kegiatan**			**2.945.767.000**	**3.240.345.000**		
2.14.1-6.2-14.0-0.03.03.2.01.01	Advokasi Program KKBPK kepada Stakeholders dan Mitra Kerja	3	1	1	Kabupaten Kebumen					Jumlah advokasi program KKBPK kepada stakeholders dan mitra kerja	3 Kali	66.220.000	72.842.000	DAU	P1
2.14.1-6.2-14.0-0.03.03.2.01.03	Penyediaan dan Distribusi Sarana KIE Program KKBPK	3	1	1	Kabupaten Kebumen					Jumlah Sarana KIE program KKBPK yang tersedia dan terdistribusi	26 Kec	136.765.000	150.442.000	DAK Non Fisik	P1
2.14.1-6.2-14.0-0.03.03.2.01.04	Promosi dan KIE Program KKBPK Melalui Media Massa Cetak dan Elektronik Serta Media Luar Ruang	3	1	1	Kabupaten Kebumen					Jumlah media masa cetak dan elektronik serta media luar ruang dalam promosi dan KIE program KKBPK	1 Paket	23.905.000	26.296.000	DAU	P1
2.14.1-6.2-14.0-0.03.03.2.01.08	Pengelolaan operasional dan sarana di balai penyuluhan KKBPK	3	1	1	Kabupaten Kebumen					jumlah lokasi tersedianya sarana dan operasional di balai penyuluh KKBPK	26 Kec	2.718.877.000	2.990.765.000	DAK Non Fisik	P1

Nomor	Urusan/ Bidang/ Program / Kegiatan/ Sub Kegiatan	Prioritas Kabupaten	Prioritas Propinsi	Prioritas Nasional	Lokasi	Indikator						Keterangan Sub Kegiatan			
						Program		Kegiatan		Sub Kegiatan		Pagu	Prakiraan	Sumber	Prioritas
						Tolok Ukur	Target	Tolok Ukur	Target	Tolok Ukur	Target	Indikatif (Rp)	Maju (Rp)	Dana	
(1)	(2)	(3)	(4)	(5)	(6)	(7)	(8)	(9)	(10)	(11)	(12)	(13)	(14)	(15)	(16)
2.14.1-6.2-14.0-0.03.03.2.02	**Pendayagunaan Tenaga Penyuluh KB/ Petugas Lapangan KB (PKB/PLKB)**							**Penyediaan sarana dan prasarana pendukung operasional PKB/PLKB dalam menggerakan Kader IMP**	**100%**			**5.515.025.000**	**6.066.583.000**		
2.14.1-6.2-14.0-0.03.03.2.02.02	Penyediaan Sarana Pendukung Operasional PKB/PLKB	3	1	1	Kabupaten Kebumen					Jumlah sarana pendukung operasioanl PKB/PLKB yang tersedia (motor)	45 Unit	1.212.626.000	1.333.889.000	DAU,DAK Fisik	P1
										Jumlah sarana pendukung operasioanl PKB/PLKB yang tersedia (PC)	3 Unit				
2.14.1-6.2-14.0-0.03.03.2.02.04	Penggerakan Kader Institusi Masyarakat Pedesaan (IMP)	3	1	1	Kabupaten Kebumen					Jumlah PPKB dan Sub PPKBD yang dibina	2647 Orang	4.302.399.000	4.732.694.000	DAU,DAK Non Fisik	P1
2.14.1-6.2-14.0-0.03.03.2.03	**Pengendalian dan Pendistribusian Kebutuhan Alat dan Obat Kontrasepsi Serta Pelaksanaan Pelayanan KB Di Daerah Kabupaten/Kota**							**Jumlah fasilitasi kesehatan yang terfasilitasi alat dan obat kontrasepsi dan sarana penunjang pelayanan KB dalam meningkatkan kesertaan penggunaan MKJP, serta kesehatan dan hak-hak reproduksi**	**57 klinik/unit**			**284.662.000**	**313.128.000**		
2.14.1-6.2-14.0-0.03.03.2.03.01	Pengendalian Pendistribusian Alat dan Obat Kontrasepsi dan Sarana Penunjang Pelayanan KB Ke Fasilitas Kesehatan Termasuk Jaringan dan Jejaringnya	3	1	1	Kabupaten Kebumen					Jumlah fasilitasi kesehatan termasuk jaringan dan jejaringnya yang di fasilitasi distribusi alat dan obat kontrasepsi dan sarana penunjang pelayanan KB	57 Unit	134.292.000	147.721.000	DAK Non Fisik	P1

Nomor	Urusan/ Bidang/ Program / Kegiatan/ Sub Kegiatan	Prioritas Kabupaten	Prioritas Propinsi	Prioritas Nasional	Lokasi	Indikator						Keterangan Sub Kegiatan			
						Program		Kegiatan		Sub Kegiatan		Pagu Indikatif (Rp)	Prakiraan Maju (Rp)	Sumber Dana	Prioritas
						Tolok Ukur	Target	Tolok Ukur	Target	Tolok Ukur	Target				
(1)	(2)	(3)	(4)	(5)	(6)	(7)	(8)	(9)	(10)	(11)	(12)	(13)	(14)	(15)	(16)
2.14.1-6.2-14.0-0.03.03.2.03.03	Peningkatan Kesertaan Penggunaan Metode Kontrasepsi Jangka Panjang (MKJP)	3	1	1	Kabupaten Kebumen					Jumlah masyarakat yang terfasilitasi metode kontrasepsi jangka panjang (MKJP)	60 Orang	130.370.000	143.407.000	DAU	P1
										jumlah kasus Komplikasi / kegagalan MKJP yang difasilitasi	1 Paket				
										Jumlah pertemuan jaga mutu dan advokasi masyarakat	6 Kali				
										jumlah akseptor KB Pria	5 Orang				
2.14.1-6.2-14.0-0.03.03.2.03.09	Promosi dan Konseling Kesehatan Reproduksi, Serta Hak-Hak Reproduksi di Fasilitas Kesehatan dan Kelompok Kegiatan	3	1	1	Kabupaten Kebumen					Jumlah orang difasilitasi kesehatan dan kelompok kegiatan yang terfasilitasi promosi dan konseling kesehatan dan hak-hak reprosuksi	750 Orang	20.000.000	22.000.000	DAU	P1
2.14.1-6.2-14.0-0.03.03.2.04	**Pemberdayaan dan Peningkatan Peran Serta Organisasi Kemasyarakatan Tingkat Daerah Kabupaten/Kota Dalam Pelaksanaan Pelayanan dan Pembinaan Kesertaan Ber-KB**							**Jumlah organisasi kemasyarakatan tingkat daerah Kabupaten/Kota yang terfasilitasi dalam pelaksanaan dan pembinaan kesertaan ber-KB**	**70 desa**			**2.213.809.000**	**2.435.190.000**		
2.14.1-6.2-14.0-0.03.03.2.04.03	Pelaksanaan dan Pengelolaan Program KKBPK di Kampung KB	3	1	1	Kabupaten Kebumen					Jumlah kampung KB yang terfasilitasi	70 Desa	2.213.809.000	2.435.190.000	DAU,DAK Non Fisik	P1
2.14.1-6.2-14.0-0.03.04	**PROGRAM PEMBERDAYAAN DAN PENINGKATAN KELUARGA SEJAHTERA (KS)**					**Prosentase cakupan anggota (BKB, BKR, PIK-R) ber-KB**	**130 orang, 10 Desa**					**535.597.000**	**589.157.000**		
2.14.1-6.2-14.0-0.03.04.2.01	**Pelaksanaan Pembangunan Keluarga Melalui Pembinaan Ketahanan dan Kesejahteraan Keluarga**							**jumlah kegiatan pelaksanaan pembangunan keluarga melalui pembinaan ketahanan dan kesejahteraan**	**2 kegiatan**			**535.597.000**	**589.157.000**		

Nomor	Urusan/ Bidang/ Program / Kegiatan/ Sub Kegiatan	Prioritas Kabupaten	Prioritas Propinsi	Prioritas Nasional	Lokasi	Indikator						Keterangan Sub Kegiatan			
						Program		Kegiatan		Sub Kegiatan		Pagu	Prakiraan	Sumber	Prioritas
						Tolok Ukur	Target	Tolok Ukur	Target	Tolok Ukur	Target	Indikatif (Rp)	Maju (Rp)	Dana	
(1)	(2)	(3)	(4)	(5)	(6)	(7)	(8)	(9)	(10)	(11)	(12)	(13)	(14)	(15)	(16)
2.14.1-6.2-14.0-0.03.04.2.01.04	Orientasi/ Pelatihan Teknis Pelaksana/ Kader Ketahanan dan Kesejahteraan Keluarga (BKB, BKR, BKL, PPPKS, PIK-R dan Pemberdayaan Ekonomi Keluarga/ UPPKS)	3	1	1	26 Kecamatan					Jumlah anggota kader ketahanan dan kesejahteraan keluarga (BKB, BKR, BKL, PIK-R) yang di bimtek	130 Orang	449.489.000	494.438.000	DAU,DAK Non Fisik	P1
										Jumlah desa Stunting yang diedukasi	10 Desa				
2.14.1-6.2-14.0-0.03.04.2.01.07	Promosi dan Sosialisasi Kelompok Kegiatan Ketahanan dan Kesejahteraan Keluarga (BKB, BKR, BKL, PPPKS, PIK-R dan Pemberdayaan Ekonomi Keluarga/ UPPKS)	3	1	1	26 Kecamatan					Jumlah UPPKS yang diberdayakan	80 Orang	86.108.000	94.719.000	DAU	P1
X.1-6.2-14.0-0.03												**5.416.786.000**	**5.958.466.000**		
X.XX.1-6.2-14.0-0.03												**5.416.786.000**	**5.958.466.000**		
X.XX.1-6.2-14.0-0.03.01	**PROGRAM PENUNJANG URUSAN PEMERINTAHAN DAERAH**					**Meningkatkan kebutuhan Sarana Pelayanan Administrasi Perkantoran**	**15%**					**5.416.786.000**	**5.958.466.000**		
						Bertambahnya sarana dan prasarana aparatur yang memadai	**15%**								
						Tersedianya dokumen perencanaan dan evaluasi pelaksanaan pembangunan Perangkat daerah	**6 dokumen**								
X.XX.1-6.2-14.0-0.03.01.2.01	**Perencanaan dan Evaluasi Kinerja Perangkat Daerah**							**Jumlah dokumen perencanaan dan laporan evaluasi pembangunan pada perangkat daerah**	**6 Dokumen**			**113.552.000**	**124.907.000**		

Nomor	Urusan/ Bidang/ Program / Kegiatan/ Sub Kegiatan	Prioritas Kabupaten	Prioritas Propinsi	Prioritas Nasional	Lokasi	Indikator						Keterangan Sub Kegiatan			
						Program		Kegiatan		Sub Kegiatan		Pagu	Prakiraan	Sumber	Prioritas
						Tolok Ukur	Target	Tolok Ukur	Target	Tolok Ukur	Target	Indikatif (Rp)	Maju (Rp)	Dana	
(1)	(2)	(3)	(4)	(5)	(6)	(7)	(8)	(9)	(10)	(11)	(12)	(13)	(14)	(15)	(16)
X.XX.1-6.2-14.0-0.03.01.2.01.01	Penyusunan Renstra dan Renja Perangkat Daerah	3	1	1	Kabupaten Kebumen					Jumlah dokumen perencanaan yang tersusun	2 Dokumen	82.948.000	91.243.000	DAU	P1
X.XX.1-6.2-14.0-0.03.01.2.01.05	Evaluasi Kinerja Perangkat Daerah	3	1	1	Kabupaten Kebumen					Jumlah pelaksanaan evaluasi kinerja perangkat daerah	4 Kali	30.604.000	33.664.000	DAU	P1
X.XX.1-6.2-14.0-0.03.01.2.02	**Administrasi Keuangan**							**jumlah laporan keuangan**	**2 dokumen laporan keuangan**			**4.049.537.000**	**4.454.491.000**		
X.XX.1-6.2-14.0-0.03.01.2.02.01	Penyediaan Gaji dan Tunjangan ASN	3	1	1	Kabupaten Kebumen					jumlah orang penyediaan gaji dan tunjangan ASN	35 Orang	4.045.230.000	4.449.753.000	PAD,DAU	P1
										--- jumlah orang penyediaan tamsil ASN	--- 35 Orang				
X.XX.1-6.2-14.0-0.03.01.2.02.02	Penyediaan Administrasi Pelaksanaan Tugas ASN	3	1	1	DINAS SOSIAL, PENGENDALIAN PENDUDUK DAN KELUARGA BERENCANA ,					jumlah paket penyediaan administrasi pelaksanaan tugas ASN	1 Paket	4.307.000	4.738.000	DAU	P1
X.XX.1-6.2-14.0-0.03.01.2.02.04	Penyusunan Akuntansi dan Pelaporan Keuangan	3	1	1	Dinas Sosial dan PPKB					jumlah dokumen akuntasi dan pelaporan keuangan	13 Dokumen	0	0		P1
X.XX.1-6.2-14.0-0.03.01.2.03	**Administrasi Umum**							**Prosentase terlaksananya kegiatan administrasi umum**	**100%**			**1.253.697.000**	**1.379.068.000**		
X.XX.1-6.2-14.0-0.03.01.2.03.01	Penyediaan Jasa Surat Menyurat	3	1	1	Dinas Sosial dan PPKB					Jamlah bulan penyediaan jasa surat menyurat	12 Bulan	2.079.000	2.287.000	DAU	P1
X.XX.1-6.2-14.0-0.03.01.2.03.02	Penyediaan Jasa Komunikasi, Sumber Daya Air dan Listrik	3	1	1	Dinas Sosial dan PPKB					Jumlah paket penyediaan Jasa Komunikasi , Sumber Daya Air dan Listrik	4 Paket	97.200.000	106.920.000	DAU	P1
X.XX.1-6.2-14.0-0.03.01.2.03.06	Penyediaan Jasa Pemeliharaan dan Perizinan Kendaraan Dinas/Operasional	3	1	1	Dinas Sosial dan PPKB					Jumlah unit kendaraan Dinas yang dipelihara	201 Unit	177.942.000	195.736.000	DAU	P1
X.XX.1-6.2-14.0-0.03.01.2.03.07	Penyediaan Jasa Administrasi Keuangan	3	1	1	Dinas Sosial dan PPKB					jumlah orang pengelola jasa administrasi keuangan	4 Orang	72.481.000	79.729.000	DAU	P1

Nomor	Urusan/ Bidang/ Program / Kegiatan/ Sub Kegiatan	Prioritas Kabupaten	Prioritas Propinsi	Prioritas Nasional	Lokasi	Indikator						Keterangan Sub Kegiatan			
						Program		Kegiatan		Sub Kegiatan		Pagu	Prakiraan	Sumber	Prioritas
						Tolok Ukur	Target	Tolok Ukur	Target	Tolok Ukur	Target	Indikatif (Rp)	Maju (Rp)	Dana	
(1)	(2)	(3)	(4)	(5)	(6)	(7)	(8)	(9)	(10)	(11)	(12)	(13)	(14)	(15)	(16)
										--- jumlah orang tenaga administrasi keuangan	--- 3 Orang				
X.XX.1-6.2-14.0-0.03.01.2.03.08	Penyediaan Jasa Kebersihan Kantor	3	1	1	Dinas Sosial dan PPKB					Jumlah bulan penyedia alat dan bahan kebersihan	12 Bulan	72.366.000	79.603.000	DAU	P1
										--- Jumlah orang petugas kebersihan kantor	--- 2 Orang				
X.XX.1-6.2-14.0-0.03.01.2.03.09	Penyediaan Jasa Perbaikan Peralatan Kerja	3	1	1	Dinas Sosial dan PPKB					Jumlah bulan penyediaan perbaikan peralatan kerja	12 Bulan	24.526.000	26.979.000	DAU	P1
X.XX.1-6.2-14.0-0.03.01.2.03.10	Penyediaan Alat Tulis Kantor	3	1	1	Dinas Sosial dan PPKB					jumlah bulan penyediaan alat tulis kantor	12 Bulan	84.580.000	93.038.000	DAU	P1
X.XX.1-6.2-14.0-0.03.01.2.03.11	Penyediaan Barang Cetakan dan Penggandaan	3	1	1	Dinas Sosial dan PPKB					Jumlah bulan penyediaan barang cetakan dan penggandaan	12 Bulan	53.925.000	59.318.000	DAU	P1
X.XX.1-6.2-14.0-0.03.01.2.03.12	Penyediaan Komponen Instalasi Listrik/Penerangan Bangunan Kantor	3	1	1	Dinas Sosial dan PPKB					Jumlah bulan penyediaan komponen instalasi listrik / penerangan bangunan kantor	12 Bulan	9.017.000	9.919.000	DAU	P1
X.XX.1-6.2-14.0-0.03.01.2.03.15	Penyediaan Bahan Bacaan dan Peraturan Perundang-Undangan	3	1	1	Dinas Sosial dan PPKB					Jumlah bulan penyediaan bahan bacaan dan perundang - undangan	12 Bulan	2.000.000	2.200.000	DAU	P1
X.XX.1-6.2-14.0-0.03.01.2.03.17	Penyediaan Makanan dan Minuman	3	1	1	Dinas Sosial dan PPKB					Jumlah bulan penyediaan jamuan rapat dan jamuan tamu	12 Bulan	49.011.000	53.912.000	DAU	P1
X.XX.1-6.2-14.0-0.03.01.2.03.18	Rapat-Rapat Kordinasi dan Konsultasi ke Luar Daerah	3	1	1	Dinas Sosial dan PPKB					Jumlah paket penyediaan akomodasi dan perjalanan dinas luar daerah	1 Paket	85.000.000	93.500.000	DAU	P1
X.XX.1-6.2-14.0-0.03.01.2.03.20	Pengadaan Kendaraan Dinas/Operasional	3	1	1	DINAS SOSIAL, PENGENDALIAN PENDUDUK DAN KELUARGA BERENCANA ,					Jumlah pengadaaan kendaraan dinas / operasional	1 Unit	183.000.000	201.300.000	DAU	P1

Nomor	Urusan/ Bidang/ Program / Kegiatan/ Sub Kegiatan	Prioritas Kabupaten	Prioritas Propinsi	Prioritas Nasional	Lokasi	Indikator						Keterangan Sub Kegiatan			
						Program		Kegiatan		Sub Kegiatan		Pagu	Prakiraan	Sumber	Prioritas
						Tolok Ukur	Target	Tolok Ukur	Target	Tolok Ukur	Target	Indikatif (Rp)	Maju (Rp)	Dana	
(1)	(2)	(3)	(4)	(5)	(6)	(7)	(8)	(9)	(10)	(11)	(12)	(13)	(14)	(15)	(16)
X.XX.1-6.2-14.0-0.03.01.2.03.22	Pengadaan Perlengkapan Gedung Kantor	3	1	1	Dinas Sosial dan PPKB					jumlah unit perlengkapan gedung kantor yang tersedia	5 Unit	70.787.000	77.866.000	DAU	P1
X.XX.1-6.2-14.0-0.03.01.2.03.24	Pengadaan Peralatan Gedung Kantor	3	1	1	Dinas Sosial dan PPKB					Jumlah unti sarana dan prasarana peralatan kantor	12 Unit	84.390.000	92.829.000	DAU	P1
X.XX.1-6.2-14.0-0.03.01.2.03.25	Pengadaan Mebeleur	3	1	1	Dinas Sosial dan PPKB					jumlah unit mebeleur	13 Unit	34.694.000	38.163.000	DAU	P1
X.XX.1-6.2-14.0-0.03.01.2.03.28	Pemeliharaan Rutin/Berkala Gedung Kantor	3	1	1	Dinas Sosial dan PPKB, Rumah Singgah Dosaraso, Rumah Harapan, Gudang Alkon, Gudang Logistik					Jumlah unit gedung kantor yang terpelihara	5 Unit	150.699.000	165.769.000	DAU	P1
2-12.0-0.0-0.01	**DINAS KEPENDUDUKAN DAN PENCATATAN SIPIL**											**11.429.909.000**	**14.994.200.000**		
2.2-12.0-0.0-0.01	**URUSAN PEMERINTAHAN WAJIB YANG TIDAK BERKAITAN DENGAN PELAYANAN DASAR**											**6.598.860.000**	**8.565.000.000**		
2.12.2-12.0-0.0-0.01	**URUSAN PEMERINTAHAN BIDANG ADMINISTRASI KEPENDUDUKAN DAN PENCATATAN SIPIL**											**6.598.860.000**	**8.565.000.000**		
2.12.2-12.0-0.0-0.01.02	**PROGRAM PENDAFTARAN PENDUDUK**					**Pelayanan Administrasi Kependudukan (pelaksanaan program KIA, program KETAPEL 17, pelayanan hari minggu, pendataan penduduk rentan adminduk, pelaksanaan pelayanan rekam KTP-el dan door to door)**	**12 bulan**					**3.827.823.000**	**4.440.000.000**		
2.12.2-12.0-0.0-0.01.02.2.01	**Pelayanan Pendaftaran Penduduk**							**Jumlah Kegiatan Pendaftaran Penduduk**	**3 Kegiatan**			**3.827.823.000**	**4.440.000.000**		

Nomor	Urusan/ Bidang/ Program / Kegiatan/ Sub Kegiatan	Prioritas Kabupaten	Prioritas Propinsi	Prioritas Nasional	Lokasi	Indikator						Keterangan Sub Kegiatan			
						Program		Kegiatan		Sub Kegiatan		Pagu	Prakiraan	Sumber	Prioritas
						Tolok Ukur	Target	Tolok Ukur	Target	Tolok Ukur	Target	Indikatif (Rp)	Maju (Rp)	Dana	
(1)	(2)	(3)	(4)	(5)	(6)	(7)	(8)	(9)	(10)	(11)	(12)	(13)	(14)	(15)	(16)
2.12.2-12.0-0.0-0.01.02.2.01.02	Pencatatan, Penatausahaan dan Penerbitan Dokumen atas Pendaftaran Penduduk	5	1	5	DINAS KEPENDUDUKAN DAN PENCATATAN SIPIL,					jumlah bulan pelaksanaan pelayanan publik di bidang kependudukan, penerapan program KIA, pelayanan adminduk di CFD/hari libur, pelaksanaan program ketapel17	12 Bulan	609.432.000	910.000.000	DAU	P1
2.12.2-12.0-0.0-0.01.02.2.01.04	Peningkatan Pelayanan Pendaftaran Penduduk	5	1	5	DINAS KEPENDUDUKAN DAN PENCATATAN SIPIL,					jumlah bulan terselenggaranya pelayanan pendaftaran penduduk	12 Bulan	3.207.937.000	3.500.000.000	DAK Non Fisik	P1
2.12.2-12.0-0.0-0.01.02.2.01.05	Pencatatan, Penatausahaan dan Penerbitan Dokumen atas Pelaporan Peristiwa Kependudukan	5	1	5	DINAS KEPENDUDUKAN DAN PENCATATAN SIPIL,					Jumlah monitoring evaluasi dan pelaporan peristiwa kependudukan	27 Lokasi	10.454.000	30.000.000	DAU	P1
2.12.2-12.0-0.0-0.01.03	**PROGRAM PENCATATAN SIPIL**					**cakupan penerbitan kutipan akte kelahiran sesuai SPM**	**100%**					**293.375.000**	**940.000.000**		
						cakupan penerbitan kutipan akte kematian sesuai SPM	**70%**								
2.12.2-12.0-0.0-0.01.03.2.01	**Pelayanan Pencatatan Sipil**							**Jumlah Kegiatan Pelayanan Pencatatan Sipil**	**2 Kegiatan**			**293.375.000**	**940.000.000**		
2.12.2-12.0-0.0-0.01.03.2.01.01	Pencatatan, Penatausahaan dan Penerbitan Dokumen atas Pelaporan Peristiwa Penting	5	1	5	DINAS KEPENDUDUKAN DAN PENCATATAN SIPIL,					Percepatan capaian IKU penerbitan akta kematian dan penerbitan dokumen pencatatan sipil lainnya	2000 Dokumen	49.708.000	220.000.000	DAU	P1
2.12.2-12.0-0.0-0.01.03.2.01.02	Peningkatan dalam Pelayanan Pencatatan Sipil	5	1	5	DINAS KEPENDUDUKAN DAN PENCATATAN SIPIL,					Jumlah pelayanan Publik bidang pencatatan sipil, pelayanan jemput bola, penyelenggaraan program inovasi baladewa lahir	14 Kali	243.667.000	720.000.000	DAU	P1

Nomor	Urusan/ Bidang/ Program / Kegiatan/ Sub Kegiatan	Prioritas Kabupaten	Prioritas Propinsi	Prioritas Nasional	Lokasi	Indikator						Keterangan Sub Kegiatan			
						Program		Kegiatan		Sub Kegiatan		Pagu	Prakiraan	Sumber	Prioritas
						Tolok Ukur	Target	Tolok Ukur	Target	Tolok Ukur	Target	Indikatif (Rp)	Maju (Rp)	Dana	
(1)	(2)	(3)	(4)	(5)	(6)	(7)	(8)	(9)	(10)	(11)	(12)	(13)	(14)	(15)	(16)
2.12.2-12.0-0.0-0.01.04	**PROGRAM PENGELOLAAN INFORMASI ADMINISTRASI KEPENDUDUKAN**					**cakupan penerbitan e-KTP**	**100%**					**2.477.662.000**	**3.185.000.000**		
2.12.2-12.0-0.0-0.01.04.2.01	**Pengumpulan Data Kependudukan dan Pemanfaatan dan Penyajian Database Kependudukan**							**Jumlah Kegiatan Pengumpulan Data Kependudukan dan Pemanfaatan dan Penyajian Database Kependudukan**	**1 Kegiatan**			**50.880.000**	**95.000.000**		
2.12.2-12.0-0.0-0.01.04.2.01.04	Pengolahan dan Penyajian Data Kependudukan	5	1	5	DINAS KEPENDUDUKAN DAN PENCATATAN SIPIL,					Jumlah buku agregat kependudukan	660 Buku	50.880.000	95.000.000	DAU	P1
2.12.2-12.0-0.0-0.01.04.2.02	**Penataan Administrasi Kependudukan**							**Jumlah Kegiatan Penataan Administrasi Kependudukan**	**1 Kegiatan**			**1.104.565.000**	**1.500.000.000**		
2.12.2-12.0-0.0-0.01.04.2.02.02	Pengadaan Blangko Dokumen Kependudukan selain Blangko KTP-El, Formulir, dan Buku untuk Pelayanan Pendaftaran Penduduk dan Pencatatan Sipil sesuai dengan Kebutuhan	5	1	5	DINAS KEPENDUDUKAN DAN PENCATATAN SIPIL,					jumlah bulan tersedianya blanko dokumen kependududkan selain blanko KTP-el, formulir dan buku untuk pelayanan pendaftaran penduduk dan pencatatan sipil	12 Bulan	1.104.565.000	1.500.000.000	DAK Non Fisik	P1
2.12.2-12.0-0.0-0.01.04.2.03	**Penyelenggaraan urusan Administrasi Kependudukan**							**Jumlah Kegiatan Penyelenggaraan Urusan Administrasi Kependudukan**	**5 Kegiatan**			**1.322.217.000**	**1.590.000.000**		
2.12.2-12.0-0.0-0.01.04.2.03.02	Koordinasi dengan Kantor Kementerian yang Menyelenggarakan Urusan Pemerintahan di Bidang Agama Kabupaten/Kota dalam Memelihara Hubungan Timbal Balik melalui Pembinaan Masing-masing kepada Instansi Vertikal dan UPT Dinas Kependudukan dan Pencatatan Sipil K	5	1	5	DINAS KEPENDUDUKAN DAN PENCATATAN SIPIL,					Jumlah Koordinasi Pelayanan Kependudukan dan Pencatatan Sipil dengan Institusi Lainya	2 Kali	17.440.000	60.000.000	DAU	P1

Nomor	Urusan/ Bidang/ Program / Kegiatan/ Sub Kegiatan	Prioritas Kabupaten	Prioritas Propinsi	Prioritas Nasional	Lokasi	Indikator						Keterangan Sub Kegiatan			
						Program		Kegiatan		Sub Kegiatan		Pagu	Prakiraan	Sumber	Prioritas
						Tolok Ukur	Target	Tolok Ukur	Target	Tolok Ukur	Target	Indikatif (Rp)	Maju (Rp)	Dana	
(1)	(2)	(3)	(4)	(5)	(6)	(7)	(8)	(9)	(10)	(11)	(12)	(13)	(14)	(15)	(16)
2.12.2-12.0-0.0-0.01.04.2.03.06	Fasilitasi Penyelenggaraan Urusan Administrasi Kependudukan	5	1	5	DINAS KEPENDUDUKAN DAN PENCATATAN SIPIL,					jumlah pemeliharaan dan pemenuhan sarana dan prasarana fasilitas penyelenggaraan urusan administrasi kependudukan	27 Lokasi	1.220.401.000	1.200.000.000	DAU	P1
2.12.2-12.0-0.0-0.01.04.2.03.07	Penyelenggaraan Pemanfaatan Data Kependudukan	5	1	5	DINAS KEPENDUDUKAN DAN PENCATATAN SIPIL,					Jumlah berbagai lembaga yang yang memanfaatan data kependudukan	5 Lembaga	13.739.000	20.000.000	DAU	P1
2.12.2-12.0-0.0-0.01.04.2.03.08	Sosialisasi Penyelenggaraan Urusan Administrasi Kependudukan	5	1	5	DINAS KEPENDUDUKAN DAN PENCATATAN SIPIL,					jumlah lokasi terlaksananya sosialisasi penyelenggaraan urusan administrasi kependudukan	13 Lokasi	50.000.000	160.000.000	DAU	P1
2.12.2-12.0-0.0-0.01.04.2.03.10	Komunikasi, Informasi, Dan Edukasi Kepada Pemangku Kepentingan Dan Masyarakat	5	1	5	DINAS KEPENDUDUKAN DAN PENCATATAN SIPIL,					Jumlah komunikasi, informasi, dan edukasi kepada pemangku kepentingan dan masyarakat	174 Orang	20.637.000	150.000.000	DAU	P1
X.2-12.0-0.0-0.01												**4.831.049.000**	**6.429.200.000**		
X.XX.2-12.0-0.0-0.01												**4.831.049.000**	**6.429.200.000**		
X.XX.2-12.0-0.0-0.01.01	**PROGRAM PENUNJANG URUSAN PEMERINTAHAN DAERAH**					**Meningkatkan kebutuhan Sarana Pelayanan Administrasi Perkantoran**	**15%**					**4.831.049.000**	**6.429.200.000**		
						Bertambahnya sarana dan prasarana aparatur yang memadai	**15%**								

Nomor	Urusan/ Bidang/ Program / Kegiatan/ Sub Kegiatan	Prioritas Kabupaten	Prioritas Propinsi	Prioritas Nasional	Lokasi	Indikator						Keterangan Sub Kegiatan			
						Program		Kegiatan		Sub Kegiatan		Pagu	Prakiraan	Sumber	Prioritas
						Tolok Ukur	Target	Tolok Ukur	Target	Tolok Ukur	Target	Indikatif (Rp)	Maju (Rp)	Dana	
(1)	(2)	(3)	(4)	(5)	(6)	(7)	(8)	(9)	(10)	(11)	(12)	(13)	(14)	(15)	(16)
						Tersedianya dokumen perencanaan dan evaluasi pelaksanaan pembangunan Perangkat daerah	**159 dokumen**								
X.XX.2-12.0-0.0-0.01.01.2.01	**Perencanaan dan Evaluasi Kinerja Perangkat Daerah**							**Jumlah kegiatan perencanaan dan evaluasi kinerja perangkat daerah**	**2 Kegiatan**			**34.004.000**	**0**		
X.XX.2-12.0-0.0-0.01.01.2.01.01	Penyusunan Renstra dan Renja Perangkat Daerah	5	1	5	DINAS KEPENDUDUKAN DAN PENCATATAN SIPIL,					Jumlah dokumen perencanaan yang disusun (Renstra, Renja, RKA, DPA)	4 Dokumen	20.004.000	0	DAU	P1
X.XX.2-12.0-0.0-0.01.01.2.01.05	Evaluasi Kinerja Perangkat Daerah	5	1	5	DINAS KEPENDUDUKAN DAN PENCATATAN SIPIL,					Jumlah dokumen evaluasi yang disusun (SAKIP, LAKIP, cascading, laporan keuangan)	4 Dokumen	14.000.000	0	DAU	P1
X.XX.2-12.0-0.0-0.01.01.2.02	**Administrasi Keuangan**							**Jumlah Kegiatan Administrasi Keuangan**	**2 Kegiatan**			**3.554.271.000**	**4.000.000.000**		
X.XX.2-12.0-0.0-0.01.01.2.02.01	Penyediaan Gaji dan Tunjangan ASN	5	1	5	DINAS KEPENDUDUKAN DAN PENCATATAN SIPIL,					Jumlah Bulan Tersedianya Biaya Gaji dan Tunjangan ASN	1 Paket	3.549.849.000	4.000.000.000	PAD,DAU	P1
X.XX.2-12.0-0.0-0.01.01.2.02.02	Penyediaan Administrasi Pelaksanaan Tugas ASN	5	1	5	DINAS KEPENDUDUKAN DAN PENCATATAN SIPIL,					Jumlah paket Penyediaan Administrasi Pelaksanaan Tugas ASN	1 Paket	4.422.000	0	DAU	P1
X.XX.2-12.0-0.0-0.01.01.2.03	**Administrasi Umum**							**Jumlah Kegiatan Administrasi Umum**	**16 Kegiatan**			**1.242.774.000**	**2.429.200.000**		
X.XX.2-12.0-0.0-0.01.01.2.03.01	Penyediaan Jasa Surat Menyurat	5	1	5	DINAS KEPENDUDUKAN DAN PENCATATAN SIPIL,					Jumlah Bulan Tersedianya Jasa Surat Menyurat Materai, Perangko dan Lainnya	1 Paket	1.143.000	2.000.000	DAU	P1

Nomor	Urusan/ Bidang/ Program / Kegiatan/ Sub Kegiatan	Prioritas Kabupaten	Prioritas Propinsi	Prioritas Nasional	Lokasi	Indikator						Keterangan Sub Kegiatan			
						Program		Kegiatan		Sub Kegiatan		Pagu	Prakiraan	Sumber	Prioritas
						Tolok Ukur	Target	Tolok Ukur	Target	Tolok Ukur	Target	Indikatif (Rp)	Maju (Rp)	Dana	
(1)	(2)	(3)	(4)	(5)	(6)	(7)	(8)	(9)	(10)	(11)	(12)	(13)	(14)	(15)	(16)
X.XX.2-12.0-0.0-0.01.01.2.03.02	Penyediaan Jasa Komunikasi, Sumber Daya Air dan Listrik	5	1	5	DINAS KEPENDUDUKAN DAN PENCATATAN SIPIL,					Jumlah bulan tersedianya kebutuhan telepon, air listrik Faximile/internet Kantor	3 Paket	214.071.000	360.000.000	DAU	P1
X.XX.2-12.0-0.0-0.01.01.2.03.06	Penyediaan Jasa Pemeliharaan dan Perizinan Kendaraan Dinas/Operasional	5	1	5	DINAS KEPENDUDUKAN DAN PENCATATAN SIPIL,					Jumlah kendaraan Pemeliharaan dan Perizinan Kendaraan Dinas/Operasional	20 Unit	60.996.000	110.000.000	DAU	P1
X.XX.2-12.0-0.0-0.01.01.2.03.07	Penyediaan Jasa Administrasi Keuangan	5	1	5	DINAS KEPENDUDUKAN DAN PENCATATAN SIPIL,					Jumlah tersedianya jasa administrasi keuangan	1 Paket	42.000.000	0	DAU	P1
X.XX.2-12.0-0.0-0.01.01.2.03.08	Penyediaan Jasa Kebersihan Kantor	5	1	5	DINAS KEPENDUDUKAN DAN PENCATATAN SIPIL,					Jumlah Tersedianya Jasa Kebersihan Kantor	1 Paket	70.000.000	100.000.000	DAU	P1
X.XX.2-12.0-0.0-0.01.01.2.03.09	Penyediaan Jasa Perbaikan Peralatan Kerja	5	1	5	DINAS KEPENDUDUKAN DAN PENCATATAN SIPIL,					Jumlah Tersedianya Jasa Perbaikan Peralatan Kerja	1 Paket	28.000.000	48.000.000	DAU	P1
X.XX.2-12.0-0.0-0.01.01.2.03.10	Penyediaan Alat Tulis Kantor	5	1	5	DINAS KEPENDUDUKAN DAN PENCATATAN SIPIL,					Jumlah Tersedianya Alat Tulis Kantor	1 Paket	35.000.000	61.000.000	DAU	P1
X.XX.2-12.0-0.0-0.01.01.2.03.11	Penyediaan Barang Cetakan dan Penggandaan	5	1	5	DINAS KEPENDUDUKAN DAN PENCATATAN SIPIL,					Jumlah Tersedianya Barang Cetakan dan Penggandaan	2 Paket	38.122.000	67.000.000	DAU	P1
X.XX.2-12.0-0.0-0.01.01.2.03.12	Penyediaan Komponen Instalasi Listrik/Penerangan Bangunan Kantor	5	1	5	DINAS KEPENDUDUKAN DAN PENCATATAN SIPIL,					Jumlah Tersedianya Komponen Instalasi Listrik/Penerangan Bangunan Kantor	1 Paket	3.812.000	7.300.000	DAU	P1
X.XX.2-12.0-0.0-0.01.01.2.03.15	Penyediaan Bahan Bacaan dan Peraturan Perundang-Undangan	5	1	5	DINAS KEPENDUDUKAN DAN PENCATATAN SIPIL,					Jumlah Tersedianya Bahan Bacaan dan Peraturan Perundang-Undangan	1 Paket	5.946.000	9.900.000	DAU	P1
X.XX.2-12.0-0.0-0.01.01.2.03.17	Penyediaan Makanan dan Minuman	5	1	5	DINAS KEPENDUDUKAN DAN PENCATATAN SIPIL,					Jumlah Tersedianya Makanan dan Minuman	1 Paket	19.061.000	37.000.000	DAU	P1
X.XX.2-12.0-0.0-0.01.01.2.03.18	Rapat-Rapat Kordinasi dan Konsultasi ke Luar Daerah	5	1	5	DINAS KEPENDUDUKAN DAN PENCATATAN SIPIL,					Jumlah Tersedianya Biaya Rapat-Rapat dan Koordinasi Keluar Daerah	1 Paket	28.875.000	99.000.000	DAU	P1

Nomor	Urusan/ Bidang/ Program / Kegiatan/ Sub Kegiatan	Prioritas Kabupaten	Prioritas Propinsi	Prioritas Nasional	Lokasi	Indikator						Keterangan Sub Kegiatan			
						Program		Kegiatan		Sub Kegiatan		Pagu Indikatif (Rp)	Prakiraan Maju (Rp)	Sumber Dana	Prioritas
						Tolok Ukur	Target	Tolok Ukur	Target	Tolok Ukur	Target				
(1)	(2)	(3)	(4)	(5)	(6)	(7)	(8)	(9)	(10)	(11)	(12)	(13)	(14)	(15)	(16)
X.XX.2-12.0-0.0-0.01.01.2.03.20	Pengadaan Kendaraan Dinas/Operasional	5	1	5	DINAS KEPENDUDUKAN DAN PENCATATAN SIPIL,					Jumlah unit pengadaan kendaraan dinas	1 Unit	600.000.000	650.000.000	DAU	P1
X.XX.2-12.0-0.0-0.01.01.2.03.22	Pengadaan Perlengkapan Gedung Kantor	5	1	5	DINAS KEPENDUDUKAN DAN PENCATATAN SIPIL,					Jumlah Bulan Penyediaan Perlengkapan Gedung Kantor	1 Paket	50.000.000	800.000.000	DAU	P1
X.XX.2-12.0-0.0-0.01.01.2.03.28	Pemeliharaan Rutin/Berkala Gedung Kantor	5	1	5	DINAS KEPENDUDUKAN DAN PENCATATAN SIPIL,					Jumlah Unit gedung yang terpelihara	1 Paket	38.124.000	66.000.000	DAU	P1
X.XX.2-12.0-0.0-0.01.01.2.03.35	Pemeliharaan Rutin/Berkala Mebeleur	5	1	5	DINAS KEPENDUDUKAN DAN PENCATATAN SIPIL,					Jumlah paket pemeliharaan mebeleur gedung kantor	1 Paket	7.624.000	12.000.000	DAU	P1
2-15.0-0.0-0.01	**DINAS PERHUBUNGAN**											**28.659.935.925**	**0**		
2.2-15.0-0.0-0.01	**URUSAN PEMERINTAHAN WAJIB YANG TIDAK BERKAITAN DENGAN PELAYANAN DASAR**											**12.179.420.000**	**0**		
2.15.2-15.0-0.0-0.01	**URUSAN PEMERINTAHAN BIDANG PERHUBUNGAN**											**12.179.420.000**	**0**		
2.15.2-15.0-0.0-0.01.02	**PROGRAM PENYELENGGARAAN LALU LINTAS DAN ANGKUTAN JALAN (LLAJ)**					**Cakupan kualitas layanan transportasi**	**83,33%**					**12.179.420.000**	**0**		
						bertambahnya jumlah LPJU yang terpasang	**1 titik**								
2.15.2-15.0-0.0-0.01.02.2.01	**Penetapan Rencana Induk Jaringan LLAJ Kabupaten/ Kota**							**Rasio Cakupan Kebijakan Penetapan Rencana Induk Jaringan LLAJ**	**100%**			**558.408.000**	**0**		
2.15.2-15.0-0.0-0.01.02.2.01.01	Pelaksanaan Penyusunan Rencana Induk Jaringan LLAJ Kabupaten/Kota	4	2	5	DINAS PERHUBUNGAN,					Jumlah dokumen Evaluasi dan Penyusunan Rencana Induk Jaringan LLAJ	2 Dokumen	558.408.000	0	DAU	P1
										--- Jumlah dokumen tatralok kabupaten	--- 1 Dokumen				
										--- Jumlah kajian trayek angkutdes	--- 1 Dokumen				

Nomor	Urusan/ Bidang/ Program / Kegiatan/ Sub Kegiatan	Prioritas Kabupaten	Prioritas Propinsi	Prioritas Nasional	Lokasi	Indikator						Keterangan Sub Kegiatan			
						Program		Kegiatan		Sub Kegiatan		Pagu Indikatif (Rp)	Prakiraan Maju (Rp)	Sumber Dana	Prioritas
						Tolok Ukur	Target	Tolok Ukur	Target	Tolok Ukur	Target				
(1)	(2)	(3)	(4)	(5)	(6)	(7)	(8)	(9)	(10)	(11)	(12)	(13)	(14)	(15)	(16)
2.15.2-15.0-0.0-0.01.02.2.02	**Penyediaan Perlengkapan Jalan di Jalan Kabupaten/ Kota**							**Rasio Cakupan Kebijakan Penyediaan Perlengkapan Jalan di Jalan Kabupaten/ Kota**	**100%**			**8.205.000.000**	**0**		
2.15.2-15.0-0.0-0.01.02.2.02.02	Penyediaan Perlengkapan Jalan di Jalan Kabupaten/ Kota	4	2	5	Rambu Rambu lokasi Buluspesantren,Puring, Pejagoan, Poncowarno,Sempor,Karanggayam,Ayah, Buayan,Sruweng, Bonorowo, Karangsambung,Kebumen;					Jumlah paket Perlengkapan Jalan di Jalan	7 Paket	5.000.000.000	0	DAU	P1
					Marka Jalan lokasi Kebumen,Pejagoan,Mirit, Kutowinangun,Petanahan, Klirong,Gombong,Alian,Kuwarasan,Ayah;										
					Sarpras Pengaman lalu lintas lokasi Alian,Kebumen,Ayah,Lingkar Utara,Pejagoan, Sruweng,Rowokele,;										
					Pagar pengaman jalan Karanggayam, Sadang, Karangsambung,/Lingkar Utara;										
					Palang pintu kereta api Wonosari, Pekunden, Kuwarisan;										
					Peningkatan ATCS dan Warning Lamp lokasi ATCS (Muktisari,Soka,) Warning Lamp Kuwarasan										
					Lokasi LPJU:										

Nomor	Urusan/ Bidang/ Program / Kegiatan/ Sub Kegiatan	Prioritas Kabupaten	Prioritas Propinsi	Prioritas Nasional	Lokasi	Indikator						Keterangan Sub Kegiatan			
						Program		Kegiatan		Sub Kegiatan		Pagu	Prakiraan	Sumber	Prioritas
						Tolok Ukur	Target	Tolok Ukur	Target	Tolok Ukur	Target	Indikatif (Rp)	Maju (Rp)	Dana	
(1)	(2)	(3)	(4)	(5)	(6)	(7)	(8)	(9)	(10)	(11)	(12)	(13)	(14)	(15)	(16)
					Kelurahan Selang , Sijago (sipitik) Kebumen										
					Desa Wonosari Kebumen										
					Desa Gemeksekti Kebumen										
					Kelurahan Panjer (Jl. Stasiun) Kebumen										
					Desa Banjur Pasar Buluspesantren										
					Desa Bocor (ruas jalan bocor) Buluspesantren										
					Desa Setrojenar (litbang) Buluspesantren										
					Desa Mangun Harjo Adimulyo										
					Desa Sidomukti Adimulyo										
					Desa Temanggal Adimulyo										
					Desa Caruban Adimulyo										
					Desa Adikarto Adimulyo										
					Desa Jemur Pejagoan										
					Desa Mergosono Buayan										
					Desa Jogo Mulyo Buayan										
					Desa Jatiroto Buayan										
					Desa Nogoraji Buayan										
					Desa Semampir Buayan										
					Desa Purwosari Puring										
					Desa Kaleng Puring										
					Desa Krandegan Puring										
					Ds Tambakmulyo Puring										
					Ds Sidobunder Puring										
					Ds Sidodadi Puring										
					Ds Ambal Kliwonan Ambal										
					Desa Sitibentar Mirit										
					Desa Kertodeso Mirit										
					Desa Wonoharjo Rowokele										

Nomor	Urusan/ Bidang/ Program / Kegiatan/ Sub Kegiatan	Prioritas Kabupaten	Prioritas Propinsi	Prioritas Nasional	Lokasi	Indikator						Keterangan Sub Kegiatan			
						Program		Kegiatan		Sub Kegiatan		Pagu Indikatif (Rp)	Prakiraan Maju (Rp)	Sumber Dana	Prioritas
						Tolok Ukur	Target	Tolok Ukur	Target	Tolok Ukur	Target				
(1)	(2)	(3)	(4)	(5)	(6)	(7)	(8)	(9)	(10)	(11)	(12)	(13)	(14)	(15)	(16)
					Ds Rowokele (Koramil) Rowokele										
					Ds Kalisari Rowokele										
					Desa Giranti Rowokele										
					Desa Pasir Ayah										
					Desa Kedungwaru Ayah										
					Desa Srati Ayah										
					Desa Jintung Ayah										
					Desa Donosari Sruweng										
					Desa Trikarso Sruweng										
					Desa Penusupan Sruweng										
					Desa Sidoagung Sruweng										
					Ds Klepusanggar Sruweng										
					Desa Mirit Mirit										
					Ds Karangsari Kutowinangun										
					Ds Tanjungsari Kutowinangun										
					Desa Lumbu Kutowinangun										
					Desa Jatimulyo Kuwarasan										
					Desa Gumawang Kuwarasan										
					Desa Sidomukti Kuwarasan										
					Desa Binangun Karanggayam										
					Desa Penimbun Karanggayam										
					Desa Logandu Karanggayam										
					Desa Gelontor Karanggayam										
					Desa Wonorejo Karanganyar										

Nomor	Urusan/ Bidang/ Program / Kegiatan/ Sub Kegiatan	Prioritas Kabupaten	Prioritas Propinsi	Prioritas Nasional	Lokasi	Indikator						Keterangan Sub Kegiatan			
						Program		Kegiatan		Sub Kegiatan		Pagu Indikatif (Rp)	Prakiraan Maju (Rp)	Sumber Dana	Prioritas
						Tolok Ukur	Target	Tolok Ukur	Target	Tolok Ukur	Target				
(1)	(2)	(3)	(4)	(5)	(6)	(7)	(8)	(9)	(10)	(11)	(12)	(13)	(14)	(15)	(16)
					Desa Kajoran Karanganyar										
					Desa Merden Padureso										
					Desa Kalijering Padureso										
					Desa Kaligubuk Padureso										
					Desa Kalitengah Gombong										
					Desa Smanding Gombong										
					Ds Bejiruyung (lap tembak) Sempor										
					Waduk Sempor Sempor										
					Desa Somali Sempor										
					Desa Sadangkulon Sadang										
					Desa Kaburan Prembun										
					Desa Kedungwaru Prembun										
					Pasar Kebekalan Prembun										
					Desa Surobayan Ambal										
					Desa Gebangsari Klirong										
					Depan Kec Klirong										
					Desa Karangkembang Alian										
					Desa Tanuharjo Alian										
					Desa Podourip Petanahan										
					Desa Tegalretno Petanahan										
					Desa Kedawung										
					Desa Bonjok										
					Desa Gunungsari										

Nomor	Urusan/ Bidang/ Program / Kegiatan/ Sub Kegiatan	Prioritas Kabupaten	Prioritas Propinsi	Prioritas Nasional	Lokasi	Indikator						Keterangan Sub Kegiatan			
						Program		Kegiatan		Sub Kegiatan		Pagu Indikatif (Rp)	Prakiraan Maju (Rp)	Sumber Dana	Prioritas
						Tolok Ukur	Target	Tolok Ukur	Target	Tolok Ukur	Target				
(1)	(2)	(3)	(4)	(5)	(6)	(7)	(8)	(9)	(10)	(11)	(12)	(13)	(14)	(15)	(16)
										--- Jumlah pengadaan rambu lalu lintas (60 x 60 dan RPPJ Geopark dan rawan laka dan wisata) Miniatur perlengkapan jalan dan rambu elektornik	--- 1 Paket				
										--- Jumlah pengadaan marka jalan	--- 1 Paket				
										--- Jumlah pengadaan pagar pengaman jalan	--- 1 Paket				
										--- Jumlah pengadaan warning lamp dan peningkatan traffic light berbasis ATCS	--- 1 Paket				
										--- Jumlah pengadaan sarpras pengamanan lalu lintas (patok pengaman, cermin tikungan, paku jalan)	--- 1 Paket				
										--- Jumlah pengadaan lampu penerangan jalan umum (meterisasi, PJU)	--- 1 Paket				
										--- Jumlah pengadaan peralatan dan perlengkapan palang pintu	--- 1 Paket				
										--- Jumlah DED ATCS Prembun dan Gombong	--- 1 Dokumen				
										Konsultan Pengawas dan Konsultan Perencana ATCS	2 Dokumen				
										Master Plan LPJU	1 Dokumen				
2.15.2-15.0-0.0-0.01.02.2.02.02	Penyediaan Perlengkapan Jalan di Jalan Kabupaten/ Kota	4	2	5	- LPJU Desa Kaliputih (3titik: Dukuh Krajan)					Jumlah LPJU dan Penyediaan Perlengkapan Jalan yang tersedia	12 Paket	2.255.000.000	0	PAD	P1

Nomor	Urusan/ Bidang/ Program / Kegiatan/ Sub Kegiatan	Prioritas Kabupaten	Prioritas Propinsi	Prioritas Nasional	Lokasi	Indikator						Keterangan Sub Kegiatan			
						Program		Kegiatan		Sub Kegiatan		Pagu Indikatif (Rp)	Prakiraan Maju (Rp)	Sumber Dana	Prioritas
						Tolok Ukur	Target	Tolok Ukur	Target	Tolok Ukur	Target				
(1)	(2)	(3)	(4)	(5)	(6)	(7)	(8)	(9)	(10)	(11)	(12)	(13)	(14)	(15)	(16)
					- LPJU Desa Pejagatan (1 ttik: pertigaan Balai Desa Arah Triwarno)										
					- LPJU Desa Karanggayam (11 titik)										
					- LPJU Desa Kutosari (1 titik : RT2 RW1)										
					- LPJU Desa Ampih (3), Indrosari (3), Klapasawit (1)										
					- LPJU Desa Glontor (2)										
					- LPJU Desa Karangtengah, Kec.Karanggayam (2)										
					- LPJU Desa Kajoran (6)										
					- Penyediaan perlengkapan jalan di Kab. Kebumen (150)										
					- LPJU Desa Kebadongan (1)										
					- LPJU Desa Kedawung, pertigaan Gading, Bong Cina, pertigaan Paseban, pertigaan Kedawung (5)										
					- LPJU Jatiluhur - Wonoharjo (10)										
					- LPJU Desa Kuwaru, Kuwarasan dan Desa Peniron, Pejagoan (15)										
					- LPJU Kelurahan Karanganyar (2)										
					- LPJU Desa Munggu (3)										
					- LPJU Kec. Adimulyo (1 paket)										
					- LPJU Desa Candirenggo (5)										
					- LPJU Desa Ayah (1)										
					- LPJU Desa Argopeni (1)										

Nomor	Urusan/ Bidang/ Program / Kegiatan/ Sub Kegiatan	Prioritas Kabupaten	Prioritas Propinsi	Prioritas Nasional	Lokasi	Indikator						Keterangan Sub Kegiatan			
						Program		Kegiatan		Sub Kegiatan		Pagu	Prakiraan	Sumber	Prioritas
						Tolok Ukur	Target	Tolok Ukur	Target	Tolok Ukur	Target	Indikatif (Rp)	Maju (Rp)	Dana	
(1)	(2)	(3)	(4)	(5)	(6)	(7)	(8)	(9)	(10)	(11)	(12)	(13)	(14)	(15)	(16)
					- Papan Petunjuk Arah (Rambu) Desa Prasutan Kecamatan Prembun										
										--- Jumlah perlengkapan jalan Warning Lamp Solar Cell,Listri,RRLL,Rambu Parkir,Barikade	--- 4 Paket				
2.15.2-15.0-0.0-0.01.02.2.02.04	Rehabilitasi dan Pemeliharaan Perlengkapan Jalan	4	2	5	DINAS PERHUBUNGAN,					Jumlah paket Perlengkapan Jalan terehabilitasi dan terpelihara	1 Paket	950.000.000	0	DAU	P1
										--- Jumlah LPJU yang dipelihara	--- 1 Paket				
										--- Jumlah perlengkapan jalan (warning lamp, traffic light, rambu,palang pintu KA) yang dipelihara	--- 1 Paket				
2.15.2-15.0-0.0-0.01.02.2.03	**Pengelolaan Terminal Penumpang Tipe C**							**Rasio Cakupan Kebijakan Pengelolaan Terminal Penumpang Tipe C**	**100%**			**800.000.000**	**0**		
2.15.2-15.0-0.0-0.01.02.2.03.02	Pembangunan Gedung Terminal	4	2	5	Terminal Bus Prembun					Jumlah Unit Gedung Terminal yang dibangun (terminal prembun)	1 Unit	0	0		P1
										--- Jumlah dokumen Andalalin (terminal prembun)	--- 1 Dokumen				
2.15.2-15.0-0.0-0.01.02.2.03.03	Pengembangan Sarana dan Prasarana Terminal	4	2	5	Gombong dan Karangsambung, Kebumen					Jumlah pembangunan pagar keliling (terminal Karangsambung)	0 Paket	800.000.000	0	DAU	P1

Nomor	Urusan/ Bidang/ Program / Kegiatan/ Sub Kegiatan	Prioritas Kabupaten	Prioritas Propinsi	Prioritas Nasional	Lokasi	Indikator						Keterangan Sub Kegiatan			
						Program		Kegiatan		Sub Kegiatan		Pagu Indikatif (Rp)	Prakiraan Maju (Rp)	Sumber Dana	Prioritas
						Tolok Ukur	Target	Tolok Ukur	Target	Tolok Ukur	Target				
(1)	(2)	(3)	(4)	(5)	(6)	(7)	(8)	(9)	(10)	(11)	(12)	(13)	(14)	(15)	(16)
2.15.2-15.0-0.0-0.01.02.2.04	**Penerbitan Izin Penyelenggaraan dan Pembangunan Fasilitas Parkir**							**Rasio Cakupan Kebijakan Penerbitan Izin Penyelenggaraan dan Pembangunan Fasilitas Parkir**	**100%**			**125.000.000**	**0**		
2.15.2-15.0-0.0-0.01.02.2.04.02	Koordinasi dan Sinkronisasi Pengawasan Pelaksanaan Izin Penyelenggaraan dan Pembangunan Fasilitas Parkir Kewenangan Kabupaten/ Kota	4	2	5	DINAS PERHUBUNGAN,					Jumlah koordinasi pengawasan parkir	10 Kali	125.000.000	0	DAU	P1
										--- Jumlah rapat pengawasan	--- 12 Kali				
										--- Jumlah monev pengawasan	--- 12 Kali				
2.15.2-15.0-0.0-0.01.02.2.05	**Pengujian Berkala Kendaraan Bermotor**							**Rasio Cakupan Kebijakan Pengujian Berkala Kendaraan Bermotor**	**100%**			**374.760.000**	**0**		
2.15.2-15.0-0.0-0.01.02.2.05.04	Penyediaan Bukti Lulus Uji Pengujian Berkala Kendaraan Bermotor	4	2	5	DINAS PERHUBUNGAN,					Jumlah penyediaan kartu Bukti Lulus Uji Pengujian Berkala Kendaraan Bermotor Tersedia (smartcard, blue e,)	12 Bulan	292.245.000	0	DAU	P1
2.15.2-15.0-0.0-0.01.02.2.05.07	Pemeliharaan Sarana dan Prasarana Penguj ian Berkala Kendaraan Bermotor	4	2	5	DINAS PERHUBUNGAN,					Jumlah unit pemeliharaan SarPras Pengujian Berkala Kendaraan Bermotor (braketester, smoketester, CO/HC tester, sideslide tester, exeload tester, spedo tester, heatlight tester dst)	9 Unit	82.515.000	0	DAU	P1

Nomor	Urusan/ Bidang/ Program / Kegiatan/ Sub Kegiatan	Prioritas Kabupaten	Prioritas Propinsi	Prioritas Nasional	Lokasi	Indikator						Keterangan Sub Kegiatan			
						Program		Kegiatan		Sub Kegiatan		Pagu Indikatif (Rp)	Prakiraan Maju (Rp)	Sumber Dana	Prioritas
						Tolok Ukur	Target	Tolok Ukur	Target	Tolok Ukur	Target				
(1)	(2)	(3)	(4)	(5)	(6)	(7)	(8)	(9)	(10)	(11)	(12)	(13)	(14)	(15)	(16)
2.15.2-15.0-0.0-0.01.02.2.06	**Pelaksanaan Manajemen dan Rekayasa Lalu Lintas untuk Jaringan Jalan Kabupaten/Kota**							**Rasio-Pelaksanaan Manajemen dan Rekayasa Lalu Lintas untuk Jaringan Jalan Kabupaten/Kota**	**100%**			**941.950.000**	**0**		
2.15.2-15.0-0.0-0.01.02.2.06.04	Pengawasan dan Pengendalian Efektivitas Pelaksanaan Kebijakan Untuk Jalan Provinsi	4	2	5	DINAS PERHUBUNGAN,					Jumlah pelaksanaan posko lebaran, natal dan tahun baru	2 Kali	941.950.000	0	DAU	P1
										Jumlah Operasi laik jalan	48 Kali				
										Jumlah koordinasi lintas sektoral (forum lalu lintas)	11 Kali				
										Jumlah pengamanan pengendalian arus lalu lintas (pengamanan carfreeday dan carfreenight)	12 Bulan				
2.15.2-15.0-0.0-0.01.02.2.07	**Persetujuan Hasil Analisis Dampak Lalu Lintas (Andalalin) untuk Jalan Kabupaten/Kota**							**Rasio-Persetujuan Hasil Analisis Dampak Lalu Lintas (Andalalin) untuk Jalan Kabupaten/Kota**	**100%**			**34.610.000**	**0**		
2.15.2-15.0-0.0-0.01.02.2.07.03	Koordinasi dan Sinkronisasi Penilaian Hasil Andalalin	4	2	5	DINAS PERHUBUNGAN,					Jumlah Rakor Penilaian Hasil Andalalin Terkoordinasi dan Tersinkronisasi	18 Kali	34.610.000	0	DAU	P1
										--- Jumlah kebijakan Andalalin yang ditetapkan	--- 1 Kegiatan				
										--- Jumlah pengawasan Andalalin	--- 1 Kegiatan				
2.15.2-15.0-0.0-0.01.02.2.08	**Audit dan Inspeksi Keselamatan LLAJ di Jalan**							**Rasio-Audit dan Inspeksi Keselamatan LLAJ di Jalan**	**100%**			**100.606.000**	**0**		

Nomor	Urusan/ Bidang/ Program / Kegiatan/ Sub Kegiatan	Prioritas Kabupaten	Prioritas Propinsi	Prioritas Nasional	Lokasi	Indikator						Keterangan Sub Kegiatan			
						Program		Kegiatan		Sub Kegiatan		Pagu Indikatif (Rp)	Prakiraan Maju (Rp)	Sumber Dana	Prioritas
						Tolok Ukur	Target	Tolok Ukur	Target	Tolok Ukur	Target				
(1)	(2)	(3)	(4)	(5)	(6)	(7)	(8)	(9)	(10)	(11)	(12)	(13)	(14)	(15)	(16)
2.15.2-15.0-0.0-0.01.02.2.08.04	Pelaksanaan Inspeksi, Audit dan Pemantauan Pemenuhan Persyaratan Penyelenggaraan Kompetensi Pengemudi Kendaraan Bermotor Kabupaten/ Kota	4	2	5	DINAS PERHUBUNGAN,					Terlaksananya sosialisasi keselamatan LLAJ kepada pelajar, masyarakat umum dan terlaksananya pemilihan pelajar pelopor keselamatan	1 Kegiatan	100.606.000	0	DAU	P1
										--- Jumlah sosialisasi kepada pelajar/ masyarakat umum	--- 10 Kali				
										--- Jumlah pemilihan pelajar pelopor keselamatan	--- 1 Kali				
2.15.2-15.0-0.0-0.01.02.2.09	**Penyediaan Angkutan Umum untuk Jasa Angkutan Orang dan/atau Barang Antar Kota dalam 1 (Satu) Daerah Kabupaten/Kota**							**Rasio Cakupan KebijakanPenyediaan Angkutan Umum untuk Jasa Angkutan Orang dan/atau Barang Antar Kota dalam 1 (Satu) Daerah Kabupaten/Kota**	**100%**			**1.034.086.000**	**0**		
2.15.2-15.0-0.0-0.01.02.2.09.01	Penyediaan Angkutan Umum untuk Jasa Angkutan Orang dan/atau Barang Antar Kota dalam 1 (Satu) Daerah Kabupaten/Kota	4	2	5	Kabupaten Kebumen					Jumlah pelayanan angkutan gratis	26 Kec	1.000.000.000	0	DAU	P1
2.15.2-15.0-0.0-0.01.02.2.09.02	Pengendalian dan Pengawasan Ketersediaan Angkutan Umum untuk Jasa Angkutan Orang dan/atau Barang Antar Kota dalam 1 (Satu) Kabupaten/ Kota	5	1	5	DINAS PERHUBUNGAN,					Jumlah sosialisai dan pengawasan penyelenggaraan angkutan (paguyuban, agen bus)	4 Kali	34.086.000	0	DAU	P1
										--- Jumlah pemilihan sopir teladan	--- 1 Kali				

Nomor	Urusan/ Bidang/ Program / Kegiatan/ Sub Kegiatan	Prioritas Kabupaten	Prioritas Propinsi	Prioritas Nasional	Lokasi	Indikator						Keterangan Sub Kegiatan			
						Program		Kegiatan		Sub Kegiatan		Pagu Indikatif (Rp)	Prakiraan Maju (Rp)	Sumber Dana	Prioritas
						Tolok Ukur	Target	Tolok Ukur	Target	Tolok Ukur	Target				
(1)	(2)	(3)	(4)	(5)	(6)	(7)	(8)	(9)	(10)	(11)	(12)	(13)	(14)	(15)	(16)
2.15.2-15.0-0.0-0.01.02.2.14	**Penerbitan Izin Penyelenggaraan Angkutan Orang dalam Trayek Lintas Daerah Kabupaten/Kota dalam 1 (Satu) Daerah Kabupaten/Kota**							**Rasio Cakupan Kebijakan Penerbitan Izin Penyelenggaraan Angkutan Orang dalam Trayek Lintas Daerah Kabupaten/Kota dalam 1 (Satu) Daerah Kabupaten/Kota**	**100%**			**5.000.000**	**0**		
2.15.2-15.0-0.0-0.01.02.2.14.01	Fasilitasi pemenuhan persyaratan perolehan Izin Penyelenggaraan Angkutan Orang dalam Trayek Kewenangan Kabupaten/Kota dalam sistem pelayanan perizinan berusaha terintegrasi secara elektronik	4	2	5	DINAS PERHUBUNGAN,					Jumlah dokumen pemenuhan persyaratan perolehan Izin Penyelenggaraan Angkutan Orang dlm Trayek Kewenangan Kab/Kota dalam sistem pelayanan perizinan berusaha terintegrasi secara elektronik yang terfasilitasi	80 Dokumen	5.000.000	0	DAU	P1
										Jumlah Unit Fasilitas yang terbangun	1 Unit				
X.2-15.0-0.0-0.01												**16.480.515.925**	**0**		
X.XX.2-15.0-0.0-0.01												**16.480.515.925**	**0**		
X.XX.2-15.0-0.0-0.01.01	**PROGRAM PENUNJANG URUSAN PEMERINTAHAN DAERAH**					**Meningkatkan kebutuhan Sarana Pelayanan Administrasi Perkantoran**	**15%**					**16.480.515.925**	**0**		
						Bertambahnya sarana dan prasarana aparatur yang memadai	**15%**								

Nomor	Urusan/ Bidang/ Program / Kegiatan/ Sub Kegiatan	Prioritas Kabupaten	Prioritas Propinsi	Prioritas Nasional	Lokasi	Indikator						Keterangan Sub Kegiatan			
						Program		Kegiatan		Sub Kegiatan		Pagu	Prakiraan	Sumber	Prioritas
						Tolok Ukur	Target	Tolok Ukur	Target	Tolok Ukur	Target	Indikatif (Rp)	Maju (Rp)	Dana	
(1)	(2)	(3)	(4)	(5)	(6)	(7)	(8)	(9)	(10)	(11)	(12)	(13)	(14)	(15)	(16)
						Tersedianya dokumen perencanaan dan evaluasi pelaksanaan pembangunan Perangkat daerah	**159 dokumen**								
X.XX.2-15.0-0.0-0.01.01.2.01	**Perencanaan dan Evaluasi Kinerja Perangkat Daerah**							**Rasio Cakupan Kebijakan Perencanaan dan Monev Kinerja**	**100**			**64.285.000**	**0**		
X.XX.2-15.0-0.0-0.01.01.2.01.01	Penyusunan Renstra dan Renja Perangkat Daerah	5	1	5	DINAS PERHUBUNGAN,					Jumlah Dokumen Renstra dan Renja yang disusun	5 Dokumen	64.285.000	0	DAU	P1
X.XX.2-15.0-0.0-0.01.01.2.02	**Administrasi Keuangan**							**Rasio Cakupan Kebijakan Penata usahaan -Administrasi Keuangan**	**100%**			**4.461.509.600**	**0**		
X.XX.2-15.0-0.0-0.01.01.2.02.01	Penyediaan Gaji dan Tunjangan ASN	5	1	5	DINAS PERHUBUNGAN,					Jumlah persen pegawai yang terbayar	100 %	4.389.396.600	0	PAD,DAU	P1
X.XX.2-15.0-0.0-0.01.01.2.02.03	Penyiapan Bahan Pelaksanaan Verifikasi	4	2	5	DINAS PERHUBUNGAN,					Jumlah pendapatan yang dikelola	100 %	32.113.000	0	DAU	P1
X.XX.2-15.0-0.0-0.01.01.2.02.06	Penyusunan Lap oran Capaian Kinerja dan Ikhtisar Realisasi Kinerja SKPD	5	1	5	DINAS PERHUBUNGAN,					Jumlah dokumen laporan capaian kinerja keuangan yang disusun	12 Dokumen	40.000.000	0	DAU	P1
										Jumlah Pembayaran THL	12 Bulan				
X.XX.2-15.0-0.0-0.01.01.2.03	**Administrasi Umum**							**Persentase terlaksananya kegiatan administrasi umum**	**100%**			**11.954.721.325**	**0**		
X.XX.2-15.0-0.0-0.01.01.2.03.01	Penyediaan Jasa Surat Menyurat	5	1	5	DINAS PERHUBUNGAN,					Jumlah paket jasa surat menyurat yang disediakan	1 Paket	2.500.000	0	DAU	P1
X.XX.2-15.0-0.0-0.01.01.2.03.02	Penyediaan Jasa Komunikasi, Sumber Daya Air dan Listrik	5	1	5	DINAS PERHUBUNGAN,					Jumlah paket penyediaan jasa komunikasi,sumber daya air listrik	1 Paket	8.089.000.000	0	DAU	P1

Nomor	Urusan/ Bidang/ Program / Kegiatan/ Sub Kegiatan	Prioritas Kabupaten	Prioritas Propinsi	Prioritas Nasional	Lokasi	Indikator						Keterangan Sub Kegiatan			
						Program		Kegiatan		Sub Kegiatan		Pagu	Prakiraan	Sumber	Prioritas
						Tolok Ukur	Target	Tolok Ukur	Target	Tolok Ukur	Target	Indikatif (Rp)	Maju (Rp)	Dana	
(1)	(2)	(3)	(4)	(5)	(6)	(7)	(8)	(9)	(10)	(11)	(12)	(13)	(14)	(15)	(16)
X.XX.2-15.0-0.0-0.01.01.2.03.06	Penyediaan Jasa Pemeliharaan dan Perizinan Kendaraan Dinas/Operasional	5	1	5	DINAS PERHUBUNGAN,					Jumlah Paket Penyediaan Jasa Pemeliharaan dan Perizinan Kendaraan Dinas/Operasional	1 Paket	175.000.000	0	DAU	P1
X.XX.2-15.0-0.0-0.01.01.2.03.07	Penyediaan Jasa Administrasi Keuangan	5	1	5	DINAS PERHUBUNGAN,					Jumlah Orang Pengelola Administrasi Keuangan dan THL/PT	137 Orang	2.681.954.325	0	DAU	P1
X.XX.2-15.0-0.0-0.01.01.2.03.08	Penyediaan Jasa Kebersihan Kantor	5	1	5	DINAS PERHUBUNGAN,					Jumlah Paket Penyedia Kebersihan Kantor	1 Paket	7.921.000	0	DAU	P1
X.XX.2-15.0-0.0-0.01.01.2.03.09	Penyediaan Jasa Perbaikan Peralatan Kerja	5	1	5	DINAS PERHUBUNGAN,					Jumlah Paket Penyediaan Jasa Perbaikan Peralatan Kerja	1 Paket	12.600.000	0	DAU	P1
X.XX.2-15.0-0.0-0.01.01.2.03.10	Penyediaan Alat Tulis Kantor	5	1	5	DINAS PERHUBUNGAN,					Jumlah Paket Penyediaan Alat Tulis Kantor	1 Paket	87.000.000	0	DAU	P1
X.XX.2-15.0-0.0-0.01.01.2.03.11	Penyediaan Barang Cetakan dan Penggandaan	5	1	5	DINAS PERHUBUNGAN,					Jumlah Paket Penyediaan Barang Cetakan dan Penggandaan	1 Paket	70.000.000	0	DAU	P1
X.XX.2-15.0-0.0-0.01.01.2.03.12	Penyediaan Komponen Instalasi Listrik/Penerangan Bangunan Kantor	5	1	5	DINAS PERHUBUNGAN,					Jumlah Paket Penyediaan Komponen Instalasi Listrik/Penerangan Bangunan Kantor	1 Paket	3.604.000	0	DAU	P1
X.XX.2-15.0-0.0-0.01.01.2.03.15	Penyediaan Bahan Bacaan dan Peraturan Perundang-Undangan	5	1	5	DINAS PERHUBUNGAN,					Jumlah Jenis Bahan Bacaan dan Peraturan Perundang-undangan	1 Jenis	4.431.000	0	DAU	P1
X.XX.2-15.0-0.0-0.01.01.2.03.17	Penyediaan Makanan dan Minuman	5	1	5	DINAS PERHUBUNGAN,					Jumlah Paket Penyediaan Makanan dan Minuman	1 Paket	24.538.000	0	DAU	P1
X.XX.2-15.0-0.0-0.01.01.2.03.18	Rapat-Rapat Kordinasi dan Konsultasi ke Luar Daerah	5	1	5	DINAS PERHUBUNGAN,					Jumlah Rapat-Rapat Koordinasi dan Konsultasi ke Luar Daerah	1 Op	220.943.000	0	DAU	P1

Nomor	Urusan/ Bidang/ Program / Kegiatan/ Sub Kegiatan	Prioritas Kabupaten	Prioritas Propinsi	Prioritas Nasional	Lokasi	Indikator						Keterangan Sub Kegiatan			
						Program		Kegiatan		Sub Kegiatan		Pagu	Prakiraan	Sumber	Prioritas
						Tolok Ukur	Target	Tolok Ukur	Target	Tolok Ukur	Target	Indikatif (Rp)	Maju (Rp)	Dana	
(1)	(2)	(3)	(4)	(5)	(6)	(7)	(8)	(9)	(10)	(11)	(12)	(13)	(14)	(15)	(16)
X.XX.2-15.0-0.0-0.01.01.2.03.22	Pengadaan Perlengkapan Gedung Kantor	5	1	5	DINAS PERHUBUNGAN,					Jumlah Paket Pengadaan Perlengkapan Gedung Kantor (Pengadaan Genset dan Instalasinya)	1 Paket	400.000.000	0	DAU	P1
X.XX.2-15.0-0.0-0.01.01.2.03.24	Pengadaan Peralatan Gedung Kantor	4	2	5	DINAS PERHUBUNGAN,					Jumlah Paket Peralatan yang diadakan (PC komputer, Laptop, Printer, Kursi Staf, Filing Kabinet)	1 Paket	84.500.000	0	DAU	P1
X.XX.2-15.0-0.0-0.01.01.2.03.25	Pengadaan Mebeleur	5	1	5	DINAS PERHUBUNGAN,					Jumlah Unit Pengadaan Mebeleur	1 Unit	30.000.000	0	DAU	P1
X.XX.2-15.0-0.0-0.01.01.2.03.28	Pemeliharaan Rutin/Berkala Gedung Kantor	5	1	5	DINAS PERHUBUNGAN,					Jumlah Paket Pemeliharaan Rutin/Berkala Gedung kantor (Pengadaan Kanopi Parkir Kendaraan, Wastafel, Perbaikan Pagar Halaman, Teralis dan Tambah Daya Listrik)	2 Paket	57.230.000	0	DAU	P1
X.XX.2-15.0-0.0-0.01.01.2.03.35	Pemeliharaan Rutin/Berkala Mebeleur	5	1	5	DINAS PERHUBUNGAN,					Jumlah Paket Unit Pemeliharaan Rutin/Berkala Mebeleur	1 Paket	3.500.000	0	DAU	P1
2-16.2-20.0-0.02	**DINAS KOMUNIKASI DAN INFORMATIKA**											**14.468.266.440**	**15.915.092.484**		
2.2-16.2-20.0-0.02	**URUSAN PEMERINTAHAN WAJIB YANG TIDAK BERKAITAN DENGAN PELAYANAN DASAR**											**9.217.994.000**	**10.139.794.000**		
2.16.2-16.2-20.0-0.02	**URUSAN PEMERINTAHAN BIDANG KOMUNIKASI DAN INFORMATIKA**											**8.808.949.000**	**9.689.844.000**		
2.16.2-16.2-20.0-0.02.02	**PROGRAM INFORMASI DAN KOMUNIKASI PUBLIK**					**Persentase Terwujudnya Program Informasi dan Komunikasi Publik**	**100%**					**1.833.776.000**	**2.017.154.000**		

Nomor	Urusan/ Bidang/ Program / Kegiatan/ Sub Kegiatan	Prioritas Kabupaten	Prioritas Propinsi	Prioritas Nasional	Lokasi	Indikator						Keterangan Sub Kegiatan			
						Program		Kegiatan		Sub Kegiatan		Pagu	Prakiraan	Sumber	Prioritas
						Tolok Ukur	Target	Tolok Ukur	Target	Tolok Ukur	Target	Indikatif (Rp)	Maju (Rp)	Dana	
(1)	(2)	(3)	(4)	(5)	(6)	(7)	(8)	(9)	(10)	(11)	(12)	(13)	(14)	(15)	(16)
2.16.2-16.2-20.0-0.02.02.2.01	**Pengelolaan Informasi dan Komunikasi Publik Pemerintah Daerah Kabupaten/Kota**							**Persentase cakupan pengelolaan informasi dan komunikasi publik pemerintah daerah**	**100%**			**1.833.776.000**	**2.017.154.000**		
2.16.2-16.2-20.0-0.02.02.2.01.05	Pengelolaan Media Komunikasi Publik	5	1	5	DINAS KOMUNIKASI DAN INFORMATIKA ,					Jumlah media komunikasi publik yang dikelola	2 Jenis	1.340.871.000	1.474.958.000	DAU	P1
2.16.2-16.2-20.0-0.02.02.2.01.06	Pelayanan Informasi Publik	5	1	5	DINAS KOMUNIKASI DAN INFORMATIKA ,					Jumlah Pembinaan PPID Pembantu/Bimtek Sosialisasi/Rapat Koordinasi	6 Kali	392.905.000	432.196.000	DAU	P1
										--- Jumlah Pertemuan Bakohumas Kabupaten	--- 6 Kali				
										--- Jumlah Pembinaan Tim Pengelola Aduan	--- 2 Kali				
										--- Jumlah Konferensi Pers	--- 12 Kali				
										--- Jumlah Press Tour	--- 1 Kali				
										--- Jumlah Pelatihan Kebumen On News	--- 150 Orang				
2.16.2-16.2-20.0-0.02.02.2.01.12	Penyelenggaraan Hubungan Masyarakat, Media dan Kemitraan Komunitas	5	1	5	DINAS KOMUNIKASI DAN INFORMATIKA ,					Jumlah pertemuan LKM dan FK Metra	6 Kali	100.000.000	110.000.000	DAU	P1
2.16.2-16.2-20.0-0.02.03	**PROGRAM APLIKASI INFORMATIKA**					**Capaian Layanan SPBE**	**100%**					**6.975.173.000**	**7.672.690.000**		
2.16.2-16.2-20.0-0.02.03.2.01	**Pengelolaan Nama Domain yang Telah Ditetapkan Oleh Pemerintah Pusat dan Sub Domain Di Lingkup Pemerintah Daerah Kabupaten/Kota**							**Pengelolaan Infrastruktur Jaringan Internet dan LAN**	**100%**			**5.940.790.000**	**6.534.869.000**		
2.16.2-16.2-20.0-0.02.03.2.01.03	Penyelenggaraan Sistem Jaringan Intra Pemerintah Daerah	5	1	5	DINAS KOMUNIKASI DAN INFORMATIKA ,					Jumlah Sistem Jaringan Intra Pemerintah Daerah yang Diselenggarakan	3 Unit	5.940.790.000	6.534.869.000	DAU	P1
										Jumlah simpul jaringan fiber optik yang dibangun (Kecamatan Kuwarasan, Buayan, Adimulyo)	0 Paket				

Nomor	Urusan/ Bidang/ Program / Kegiatan/ Sub Kegiatan	Prioritas Kabupaten	Prioritas Propinsi	Prioritas Nasional	Lokasi	Indikator						Keterangan Sub Kegiatan			
						Program		Kegiatan		Sub Kegiatan		Pagu Indikatif (Rp)	Prakiraan Maju (Rp)	Sumber Dana	Prioritas
						Tolok Ukur	Target	Tolok Ukur	Target	Tolok Ukur	Target				
(1)	(2)	(3)	(4)	(5)	(6)	(7)	(8)	(9)	(10)	(11)	(12)	(13)	(14)	(15)	(16)
										Jumlah jasa sewa internet kabupaten yang dilakukan	2 Paket				
										Jumlah item server yang diadakan	4 Unit				
										Jumlah infrastruktur untuk mendukung Siskeudes, Simda Keuangan dan Simda Barang secara online, surveillance SMKI dan pengadaan SSL Domain dan Sub Domain	4 Paket				
										--- Jumlah surveillance ISO 27001	--- 1 Paket				
2.16.2-16.2-20.0-0.02.03.2.02	**Pengelolaan e-government Di Lingkup Pemerintah Daerah Kabupaten/Kota**							**e-government di Lingkup Pemerintah Daerah Kabupaten/Kota dikelola**	**100%**			**1.034.383.000**	**1.137.821.000**		
2.16.2-16.2-20.0-0.02.03.2.02.07	Pengembangan Aplikasi dan Proses Bisnis Pemerintahan Berbasis Elektronik	5	1	5	DINAS KOMUNIKASI DAN INFORMATIKA ,					Jumlah Aplikasi dan Proses Bisnis Pemerintahan Berbasis Elektronik yang Dikelola	70 Buah	826.943.000	909.637.000	DAU	P1
										Jumlah orang progammar yang dipekerjakan (9 proggamer dan 1 analis)	10 Orang				
										Jumlah pertemuan forum smart city yang dikoordinasikan	12 Kali				
										Jumlah aplikasi lisensi branded yang dibeli	1 Paket				
										Jumlah dinas yang dipetakan/ diaudit aplikasinya	35 OPD				

Nomor	Urusan/ Bidang/ Program / Kegiatan/ Sub Kegiatan	Prioritas Kabupaten	Prioritas Propinsi	Prioritas Nasional	Lokasi	Indikator						Keterangan Sub Kegiatan			
						Program		Kegiatan		Sub Kegiatan		Pagu Indikatif (Rp)	Prakiraan Maju (Rp)	Sumber Dana	Prioritas
						Tolok Ukur	Target	Tolok Ukur	Target	Tolok Ukur	Target				
(1)	(2)	(3)	(4)	(5)	(6)	(7)	(8)	(9)	(10)	(11)	(12)	(13)	(14)	(15)	(16)
2.16.2-16.2-20.0-0.02.03.2.02.10	Pengembangan dan Pengelolaan Sumber Daya Teknologi Informasi dan Komunikasi Pemerintah Daerah	5	1	5	DINAS KOMUNIKASI DAN INFORMATIKA ,					Jumlah Sumber Daya Teknologi Informasi dan Komunikasi Pemerintah Daerah yang Dikembangkan dan Dikelola	100 Desa	207.440.000	228.184.000	DAU	P1
										--- Jumlah Sumber Daya Teknologi Informasi dan Komunikasi Pemerintah Daerah yang Dikembangkan dan Dikelola	--- 70 OPD				
										--- Jumlah Sumber Daya Teknologi Informasi dan Komunikasi Pemerintah Daerah yang Dikembangkan dan Dikelola	--- 20 Orang				
2.20.2-16.2-20.0-0.02	**URUSAN PEMERINTAHAN BIDANG STATISTIK**											**91.929.000**	**101.122.000**		
2.20.2-16.2-20.0-0.02.02	**PROGRAM PENYELENGGARAAN STATISTIK SEKTORAL**					**Persentase Tersedianya Dokumen Data Statistik Sektoral**	**100%**					**91.929.000**	**101.122.000**		
2.20.2-16.2-20.0-0.02.02.2.01	**Penyelenggaraan Statistik Sektoral di Lingkup Daerah Kabupaten/Kota**							**Persentase penyusunan data statistik sektoral Kabupaten Kebumen**	**100%**			**91.929.000**	**101.122.000**		
2.20.2-16.2-20.0-0.02.02.2.01.01	Koordinasi dan Sinkronisasi Pengumpulan, Pengolahan, Analisis dan diseminasi Data Statistik Sektoral	5	1	5	DINAS KOMUNIKASI DAN INFORMATIKA ,					Jumlah pengumpulan, pengolahan, analisis dan diseminasi data statistik sektoral yang dikoordinasi dan disinkronisasi	1 Jenis	91.929.000	101.122.000	DAU	P1
										Jumlah buku/data yang dikelola	1 Paket				

Nomor	Urusan/ Bidang/ Program / Kegiatan/ Sub Kegiatan	Prioritas Kabupaten	Prioritas Propinsi	Prioritas Nasional	Lokasi	Indikator						Keterangan Sub Kegiatan			
						Program		Kegiatan		Sub Kegiatan		Pagu	Prakiraan	Sumber	Prioritas
						Tolok Ukur	Target	Tolok Ukur	Target	Tolok Ukur	Target	Indikatif (Rp)	Maju (Rp)	Dana	
(1)	(2)	(3)	(4)	(5)	(6)	(7)	(8)	(9)	(10)	(11)	(12)	(13)	(14)	(15)	(16)
										Jumlah aplikasi satu data yang dikelola	1 Paket				
2.21.2-16.2-20.0-0.02	**URUSAN PEMERINTAHAN BIDANG PERSANDIAN**											**317.116.000**	**348.828.000**		
2.21.2-16.2-20.0-0.02.02	**PROGRAM PENYELENGGARAAN PERSANDIAN UNTUK PENGAMANAN INFORMASI**					**Capaian Layanan Keamanan Informasi**	**100%**					**317.116.000**	**348.828.000**		
2.21.2-16.2-20.0-0.02.02.2.01	**Penyelenggaraan Persandian Untuk Pengamanan Informasi Pemerintah Daerah Kabupaten/Kota**							**Prosentase Penyelenggaraan Persandian untuk Pengamanan Informasi Pemerintah Daerah Kabupaten/Kota**	**100%**			**317.116.000**	**348.828.000**		
2.21.2-16.2-20.0-0.02.02.2.01.03	Pelaksanaan Keamanan Informasi Pemerintahan Daerah Kabupaten/Kota Berbasis Elektronik dan Non Elektronik	5	1	5	DINAS KOMUNIKASI DAN INFORMATIKA ,					Jumlah Keamanan Informasi Pemerintah Daerah Kabupaten/Kota Berbasis Elektronik dan Non Elektronik yang dilaksanakan	12 Bulan	29.906.000	32.897.000	DAU	P1
2.21.2-16.2-20.0-0.02.02.2.01.04	Penyediaan Layanan Keamanan Informasi Pemerintah Daerah Kabupaten/Kota	5	1	5	DINAS KOMUNIKASI DAN INFORMATIKA ,					Jumlah layanan Keamanan Informasi Pemerintah Daerah Kabupaten/Kota yang Disediakan	1 Paket	287.210.000	315.931.000	DAU	P1
										Jumlah csirt yang dibentuk	1 Paket				
X.2-16.2-20.0-0.02												**5.250.272.440**	**5.775.298.484**		
X.XX.2-16.2-20.0-0.02												**5.250.272.440**	**5.775.298.484**		
X.XX.2-16.2-20.0-0.02.01	**PROGRAM PENUNJANG URUSAN PEMERINTAHAN DAERAH**					**Persentase Meningkatnya Kinerja Apratur dan Kelembagaan Diskominfo**	**100%**					**5.250.272.440**	**5.775.298.484**		

Nomor	Urusan/ Bidang/ Program / Kegiatan/ Sub Kegiatan	Prioritas Kabupaten	Prioritas Propinsi	Prioritas Nasional	Lokasi	Indikator						Keterangan Sub Kegiatan			
						Program		Kegiatan		Sub Kegiatan		Pagu	Prakiraan	Sumber	Prioritas
						Tolok Ukur	Target	Tolok Ukur	Target	Tolok Ukur	Target	Indikatif (Rp)	Maju (Rp)	Dana	
(1)	(2)	(3)	(4)	(5)	(6)	(7)	(8)	(9)	(10)	(11)	(12)	(13)	(14)	(15)	(16)
X.XX.2-16.2-20.0-0.02.01.2.01	**Perencanaan dan Evaluasi Kinerja Perangkat Daerah**							**Rasio Cakupan Kebijakan Perencanaan dan Monev Kinerja Diskominfo**	**100%**			**46.235.000**	**50.858.000**		
X.XX.2-16.2-20.0-0.02.01.2.01.02	Penyusunan Program dan Kegiatan Perangkat Daerah dalam Dokumen Perencanaan	5	1	5	DINAS KOMUNIKASI DAN INFORMATIKA ,					Jumlah dokumen perencanaan program dan kegiatan perangkat daerah yang disusun	7 Dokumen	46.235.000	50.858.000	DAU	P1
X.XX.2-16.2-20.0-0.02.01.2.02	**Administrasi Keuangan**							**Rasio Cakupan Kebijakan Penatausahaan Administrasi Keuangan**	**100%**			**3.200.819.000**	**3.520.900.900**		
X.XX.2-16.2-20.0-0.02.01.2.02.01	Penyediaan Gaji dan Tunjangan ASN	5	1	5	DINAS KOMUNIKASI DAN INFORMATIKA ,					Jumlah Gaji dan Tunjangan PNS yang Terbayar	12 Bulan	3.200.819.000	3.520.900.900	PAD,DAU	P1
X.XX.2-16.2-20.0-0.02.01.2.03	**Administrasi Umum**							**Rasio Cakupan Kebijakan Administrasi Umum**	**100%**			**2.003.218.440**	**2.203.539.584**		
X.XX.2-16.2-20.0-0.02.01.2.03.01	Penyediaan Jasa Surat Menyurat	5	1	5	DINAS KOMUNIKASI DAN INFORMATIKA ,					Jumlah Bulan Jasa Surat Menyurat terbayar	12 Bulan	1.750.000	1.925.000	DAU	P1
X.XX.2-16.2-20.0-0.02.01.2.03.02	Penyediaan Jasa Komunikasi, Sumber Daya Air dan Listrik	5	1	5	DINAS KOMUNIKASI DAN INFORMATIKA ,					Jumlah Bulan Jasa Komunikasi, Sumber Daya Air dan listrik terbayar	12 Bulan	720.881.440	792.969.584	DAU	P1
X.XX.2-16.2-20.0-0.02.01.2.03.06	Penyediaan Jasa Pemeliharaan dan Perizinan Kendaraan Dinas/Operasional	5	1	5	DINAS KOMUNIKASI DAN INFORMATIKA ,					Jumlah Bulan Penyediaan Jasa Pemeliharaan dan Perizinan Kendaraan Dinas/Operasional	12 Bulan	125.000.000	137.500.000	DAU	P1
X.XX.2-16.2-20.0-0.02.01.2.03.07	Penyediaan Jasa Administrasi Keuangan	5	1	5	DINAS KOMUNIKASI DAN INFORMATIKA ,					Jumlah bulan honor penyedia jasa administrasi perkantoran terbayar	12 Bulan	122.872.000	135.159.000	DAU	P1
X.XX.2-16.2-20.0-0.02.01.2.03.08	Penyediaan Jasa Kebersihan Kantor	5	1	5	DINAS KOMUNIKASI DAN INFORMATIKA ,					Jumlah Petugas Kebersihan Kantor	1 orang Bulan	70.000.000	77.000.000	DAU	P1

Nomor	Urusan/ Bidang/ Program / Kegiatan/ Sub Kegiatan	Prioritas Kabupaten	Prioritas Propinsi	Prioritas Nasional	Lokasi	Indikator						Keterangan Sub Kegiatan			
						Program		Kegiatan		Sub Kegiatan		Pagu	Prakiraan	Sumber	Prioritas
						Tolok Ukur	Target	Tolok Ukur	Target	Tolok Ukur	Target	Indikatif (Rp)	Maju (Rp)	Dana	
(1)	(2)	(3)	(4)	(5)	(6)	(7)	(8)	(9)	(10)	(11)	(12)	(13)	(14)	(15)	(16)
										--- Jumlah Petugas Keamanan Kantor	--- 2 orang Bulan				
X.XX.2-16.2-20.0-0.02.01.2.03.09	Penyediaan Jasa Perbaikan Peralatan Kerja	5	1	5	DINAS KOMUNIKASI DAN INFORMATIKA ,					Jumlah bulan jasa perbaikan peralatan kerja yang tersedia	12 Bulan	74.000.000	81.400.000	DAU	P1
X.XX.2-16.2-20.0-0.02.01.2.03.10	Penyediaan Alat Tulis Kantor	5	1	5	DINAS KOMUNIKASI DAN INFORMATIKA ,					Jumlah bulan penyediaan alat kantor	12 Bulan	108.876.000	119.764.000	DAU	P1
X.XX.2-16.2-20.0-0.02.01.2.03.11	Penyediaan Barang Cetakan dan Penggandaan	5	1	5	DINAS KOMUNIKASI DAN INFORMATIKA ,					Jumlah Bulan Penyediaan barang cetakan dan penggandaan	12 Bulan	19.250.000	21.175.000	DAU	P1
X.XX.2-16.2-20.0-0.02.01.2.03.12	Penyediaan Komponen Instalasi Listrik/Penerangan Bangunan Kantor	5	1	5	DINAS KOMUNIKASI DAN INFORMATIKA ,					Jumlah bulan penyediaan komponen instalasi listrik/penerangan bangunan kantor	12 Bulan	5.880.000	6.468.000	DAU	P1
X.XX.2-16.2-20.0-0.02.01.2.03.15	Penyediaan Bahan Bacaan dan Peraturan Perundang-Undangan	5	1	5	DINAS KOMUNIKASI DAN INFORMATIKA ,					Jumlah bulan penyediaan bahan bacaan dan peraturan perundang-undangan	12 Bulan	20.000.000	22.000.000	DAU	P1
X.XX.2-16.2-20.0-0.02.01.2.03.17	Penyediaan Makanan dan Minuman	5	1	5	DINAS KOMUNIKASI DAN INFORMATIKA ,					Jumlah bulan penyediaan makanan dan minuman	12 Bulan	35.000.000	38.500.000	DAU	P1
X.XX.2-16.2-20.0-0.02.01.2.03.18	Rapat-Rapat Kordinasi dan Konsultasi ke Luar Daerah	5	1	5	DINAS KOMUNIKASI DAN INFORMATIKA ,					Jumlah bulan rapat-rapat koordinasi dan konsultasi luar daerah terselenggara	12 Bulan	52.155.000	57.370.000	DAU	P1
X.XX.2-16.2-20.0-0.02.01.2.03.22	Pengadaan Perlengkapan Gedung Kantor	5	1	5	DINAS KOMUNIKASI DAN INFORMATIKA ,					Jumlah jenis perlengkapan gedung kantor yang diadakan	9 Jenis	92.090.000	101.299.000	DAU	P1
X.XX.2-16.2-20.0-0.02.01.2.03.24	Pengadaan Peralatan Gedung Kantor	5	1	5	DINAS KOMUNIKASI DAN INFORMATIKA ,					Jumlah jenis peralatan kantor yang diadakan	6 Jenis	245.000.000	269.500.000	DAU	P1
X.XX.2-16.2-20.0-0.02.01.2.03.25	Pengadaan Mebeleur	5	1	5	DINAS KOMUNIKASI DAN INFORMATIKA ,					Jumlah jenis mebeler yang tersedia	3 Jenis	63.000.000	69.300.000	DAU	P1

Nomor	Urusan/ Bidang/ Program / Kegiatan/ Sub Kegiatan	Prioritas Kabupaten	Prioritas Propinsi	Prioritas Nasional	Lokasi	Indikator						Keterangan Sub Kegiatan			
						Program		Kegiatan		Sub Kegiatan		Pagu	Prakiraan	Sumber	Prioritas
						Tolok Ukur	Target	Tolok Ukur	Target	Tolok Ukur	Target	Indikatif (Rp)	Maju (Rp)	Dana	
(1)	(2)	(3)	(4)	(5)	(6)	(7)	(8)	(9)	(10)	(11)	(12)	(13)	(14)	(15)	(16)
X.XX.2-16.2-20.0-0.02.01.2.03.28	Pemeliharaan Rutin/Berkala Gedung Kantor	5	1	5	DINAS KOMUNIKASI DAN INFORMATIKA ,					Jumlah gedung kantor dan menara yang dipelihara	2 Paket	243.964.000	268.360.000	DAU	P1
X.XX.2-16.2-20.0-0.02.01.2.03.35	Pemeliharaan Rutin/Berkala Mebeleur	5	1	5	DINAS KOMUNIKASI DAN INFORMATIKA ,					Jumlah jenis mebeler yang dipelihara rutin/berkala	3 Jenis	3.500.000	3.850.000	DAU	P1
2-17.3-32.2-7.16	**DINAS TENAGA KERJA, KOPERASI, USAHA KECIL DAN MENENGAH**											**25.464.641.000**	**24.125.386.000**		
2.2-17.3-32.2-7.16	**URUSAN PEMERINTAHAN WAJIB YANG TIDAK BERKAITAN DENGAN PELAYANAN DASAR**											**18.526.479.000**	**16.201.000.000**		
2.07.2-17.3-32.2-7.16	**URUSAN PEMERINTAHAN BIDANG TENAGA KERJA**											**8.689.674.000**	**12.216.000.000**		
2.07.2-17.3-32.2-7.16.03	**PROGRAM PELATIHAN KERJA DAN PRODUKTIVITAS TENAGA KERJA**					**Besaran tenaga kerja yang mendapatkan pelatihan**	**552 orang**					**2.394.176.000**	**9.885.000.000**		
2.07.2-17.3-32.2-7.16.03.2.01	**Pelaksanaan Pelatihan berdasarkan Unit Kompetensi**							**Jumlah Kegiatan dan Pelatihan yang berkompetensi bagi pencari kerja**	**2 Kegiatan**			**2.344.801.000**	**9.800.000.000**		
2.07.2-17.3-32.2-7.16.03.2.01.01	Proses Pelaksanaan Pendidikan dan Pelatihan Keterampilan bagi Pencari Kerja Berdasarkan Klaster Kompetensi	2	2	3	DINAS TENAGA KERJA, KOPERASI, USAHA KECIL DAN MENENGAH , DESA KARANGGEDANG, DESA PONCOWARNO, DESA PAGEDANGAN, DESA SEMANDING, DESA TUNGGALROSO, DESA BANIORO, DESA KARANGANYAR, DESA KEDAWUNG, DESA KARANGREJO, DUKUH RUJAKBELING, DESA BRECONG, DESA MADUREJA, DAN DESA CANDIWULAN (Termasuk warga Panti Asuhan Queen Latifa)					Jumlah orang pencari kerja yang mengikuti pelatihan Perbengkelan, Pertukangan Kayu, Menjahit, Rias Pengantin, Budidaya Ikan, Olahan Makanan-Brownis (Disnaker KUKM Kebumen), dan pelatihan menjahit	360 Orang	1.455.680.000	8.830.000.000	DAU	P1

Nomor	Urusan/ Bidang/ Program / Kegiatan/ Sub Kegiatan	Prioritas Kabupaten	Prioritas Propinsi	Prioritas Nasional	Lokasi	Indikator						Keterangan Sub Kegiatan			
						Program		Kegiatan		Sub Kegiatan		Pagu	Prakiraan	Sumber	Prioritas
						Tolok Ukur	Target	Tolok Ukur	Target	Tolok Ukur	Target	Indikatif (Rp)	Maju (Rp)	Dana	
(1)	(2)	(3)	(4)	(5)	(6)	(7)	(8)	(9)	(10)	(11)	(12)	(13)	(14)	(15)	(16)
										Jumlah orang yang mengikuti Pelatihan Daerah Pemagangan Jepang	100 Orang				
										--- Jumlah Seleksi Pemagangan Jepang	--- 1 Kali				
										Jumlah peserta praktek kerja industri (prakerin) bagi siswa SMK dan pencari kerja	380 Orang				
2.07.2-17.3-32.2-7.16.03.2.01.01	Proses Pelaksanaan Pendidikan dan Pelatihan Keterampilan bagi Pencari Kerja Berdasarkan Klaster Kompetensi	2	2	3	DINAS TENAGA KERJA, KOPERASI, USAHA KECIL DAN MENENGAH,					Jumlah paket Tersedianya Peralatan Pelatihan bagi Pencari Kerja	8 Paket	750.000.000	750.000.000	DBH	P1
2.07.2-17.3-32.2-7.16.03.2.01.02	Koordinasi Lintas Lembaga dan Kerja Sama dengan Sektor Swasta untuk Penyediaan Instruktur serta Sarana dan Prasarana Lembaga Pelatihan Kerja	2	2	3	DINAS TENAGA KERJA, KOPERASI, USAHA KECIL DAN MENENGAH,					Jumlah paket Terselenggaranya Kerjasama Pendidikan dan Pelatihan dengan LPK dan Swasta	5 Paket	139.121.000	220.000.000	DAU	P1
2.07.2-17.3-32.2-7.16.03.2.02	**Pembinaan Lembaga Pelatihan Kerja Swasta**							**Jumlah Kegiatan Pembinaan Lembaga Pelatihan Kerja**	**1 Kegiatan**			**49.375.000**	**85.000.000**		
2.07.2-17.3-32.2-7.16.03.2.02.01	Pembinaan Lembaga Pelatihan Kerja Swasta	2	2	3	DINAS TENAGA KERJA, KOPERASI, USAHA KECIL DAN MENENGAH,					Jumlah orang yang mengikuti Pembinaan bagi pengelola LPK	60 Orang	49.375.000	85.000.000	DAU	P1
2.07.2-17.3-32.2-7.16.04	**PROGRAM PENEMPATAN TENAGA KERJA**					**persentase penempatan tenaga kerja /pencari kerja yang terdaftar**	**24.01 %**					**6.121.170.000**	**1.981.000.000**		
2.07.2-17.3-32.2-7.16.04.2.01	**Pelayanan Antarkerja di Daerah Kabupaten/Kota**							**Jumlah Kegiatan Pelayanan Antar Kerja**	**1 Kegiatan**			**5.780.780.000**	**1.386.000.000**		

Nomor	Urusan/ Bidang/ Program / Kegiatan/ Sub Kegiatan	Prioritas Kabupaten	Prioritas Propinsi	Prioritas Nasional	Lokasi	Indikator						Keterangan Sub Kegiatan			
						Program		Kegiatan		Sub Kegiatan		Pagu Indikatif (Rp)	Prakiraan Maju (Rp)	Sumber Dana	Prioritas
						Tolok Ukur	Target	Tolok Ukur	Target	Tolok Ukur	Target				
(1)	(2)	(3)	(4)	(5)	(6)	(7)	(8)	(9)	(10)	(11)	(12)	(13)	(14)	(15)	(16)
2.07.2-17.3-32.2-7.16.04.2.01.02	Pelayanan antar Kerja	2	2	3	DINAS TENAGA KERJA, KOPERASI, USAHA KECIL DAN MENENGAH , KELURAHAN GOMBONG, KELURAHAN WONOKRIYO, KELURAHAN JATILUHUR, KELURAHAN KARANGANYAR, KELURAHAN PANJATAN, KELURAHAN PLARANGAN, KELURAHAN BUMIREJO, KELURAHAN KEBUMEN, KELURAHAN PANJER, KELURAHAN SELANG, KELURAHAN TAMANWINANGUN, DESA KARANGSARI, DESA GEMEKSEKTI, DESA MUKTISARI, DESA PANDANSARI, DESA PURWODESO, DESA KEWAYUHAN, DESA SANGUBANYU, DESA BANJURPASAR, DESA WALUYO, DESA MANGUNRANAN, DESA PENGEMPON, DESA KEWEDUSAN.					Jumlah Pencari Kerja yang terdaftar	16000 Orang	5.780.780.000	1.386.000.000	DAU	P1
										Jumlah pelamar lowongan kerja yang terdaftar	2320 Orang				
										Jumlah penempatan yang terdaftar	2300 Orang				

Nomor	Urusan/ Bidang/ Program / Kegiatan/ Sub Kegiatan	Prioritas Kabupaten	Prioritas Propinsi	Prioritas Nasional	Lokasi	Indikator						Keterangan Sub Kegiatan			
						Program		Kegiatan		Sub Kegiatan		Pagu Indikatif (Rp)	Prakiraan Maju (Rp)	Sumber Dana	Prioritas
						Tolok Ukur	Target	Tolok Ukur	Target	Tolok Ukur	Target				
(1)	(2)	(3)	(4)	(5)	(6)	(7)	(8)	(9)	(10)	(11)	(12)	(13)	(14)	(15)	(16)
										Jumlah orang yang mengikuti Sofskill	600 Orang				
										Jumlah Jasa Konsultan ISO 900:2015	1 Paket				
										Jumlah orang Terserapnya tenagakerja dari masyarakat setengah menganggur dari keluarga miskin dan di PHK	19040 Orang				
2.07.2-17.3-32.2-7.16.04.2.04	**Pelindungan PMI (Pra dan Purna Penempatan) di Daerah Kabupaten/Kota**							**Jumlah Kegiatan terkait perlindungan PMI**	**3 Kegiatan**			**340.390.000**	**595.000.000**		
2.07.2-17.3-32.2-7.16.04.2.04.01	Peningkatan Pelindungan dan Kompetensi Calon Pekerja Migran Indonesia (PMI)/Pekerja Migran Indonesia (PMI)	2	2	3	DINAS TENAGA KERJA, KOPERASI, USAHA KECIL DAN MENENGAH , DESA TEGALRETNO, KECAMATAN PETANAHAN, DESA KARANGREJO KEC. PETANAHAN DAN DESA KLEGENREJO KEC. KLIRONG					Jumlah lokasi Terselenggaranya Sosialisasi Perlindungan dan Penempatan PMI	3 Lokasi	90.000.000	165.000.000	DAU	P1
										Jumlah orang Calon PMI yang mempunyai sertifikasi dan kopetensi	30 Orang				
2.07.2-17.3-32.2-7.16.04.2.04.02	Penyediaan Layanan Terpadu pada Calon Pekerja Migran	2	2	3	DINAS TENAGA KERJA, KOPERASI, USAHA KECIL DAN MENENGAH ,					Jumlah orang Calon PMI yang mengurus Pasport	1750 Orang	91.250.000	150.000.000	DAU	P1
										Jumlah Pendamping yang Pelayanan Imigrasi dan BP3TKI di Kebumen	3 Orang				

Nomor	Urusan/ Bidang/ Program / Kegiatan/ Sub Kegiatan	Prioritas Kabupaten	Prioritas Propinsi	Prioritas Nasional	Lokasi	Indikator						Keterangan Sub Kegiatan			
						Program		Kegiatan		Sub Kegiatan		Pagu Indikatif (Rp)	Prakiraan Maju (Rp)	Sumber Dana	Prioritas
						Tolok Ukur	Target	Tolok Ukur	Target	Tolok Ukur	Target				
(1)	(2)	(3)	(4)	(5)	(6)	(7)	(8)	(9)	(10)	(11)	(12)	(13)	(14)	(15)	(16)
										Jumlah Jenis Pemeliharaan Mesin/Peralatan di LTSA	3 Jenis				
2.07.2-17.3-32.2-7.16.04.2.04.03	Pemberdayaan Pekerja Migran Indonesia Purna Penempatan	2	2	3	DINAS TENAGA KERJA, KOPERASI, USAHA KECIL DAN MENENGAH,					Jumlah peserta yang mengikuti Pelatihan/Pemberdayaan PMI Purna	130 Orang	159.140.000	280.000.000	DAU	P1
										Jumlah Fasilitasi Pameran Produk PMI Purna	1 Kali				
2.07.2-17.3-32.2-7.16.05	**PROGRAM HUBUNGAN INDUSTRIAL**					**Persentase kasus yang diselesaikan di luar pengadilan hubungan industrial melalui Perjanjian Bersama (PB) dengan jumlah kasus yang dicatatkan**	**100%**					**174.328.000**	**350.000.000**		
2.07.2-17.3-32.2-7.16.05.2.02	**Pencegahan dan Penyelesaian Perselisihan Hubungan Industrial, Mogok Kerja dan Penutupan Perusahaan di Daerah Kabupaten/ Kota**							**Jumlah Kegiatan Fasilitasn Pencegahan dan Penyelesaian Penutupan Perusahaan**	**2 Kegiatan**			**174.328.000**	**350.000.000**		
2.07.2-17.3-32.2-7.16.05.2.02.01	Pencegahan Perselisihan Hubungan Industrial, Mogok Kerja, dan Penutupan Perusahaan yang Berakibat/Berdampak pada Kepentingan di 1 (Satu) Daerah Kabupaten/Kota	2	2	3	DINAS TENAGA KERJA, KOPERASI, USAHA KECIL DAN MENENGAH,					Jumlah Kegiatan Penyelesaian Kasus Perselisihan dengan Perjanjian Bersama diluar Pengadilan Hubungan Industrial	1 Kegiatan	116.060.000	210.000.000	DAU	P1
2.07.2-17.3-32.2-7.16.05.2.02.04	Pelaksanaan Operasional Lembaga Kerjasama Tripartit Daerah Kabupaten/Kota	2	2	3	Kab. Kebumen					Jumlah Kegiatan pembinaan kelembagaan LKS Tripartit dan terlaksananya aturan ketenagakerjaan	1 Kegiatan	58.268.000	140.000.000	DAU	P1

Nomor	Urusan/ Bidang/ Program / Kegiatan/ Sub Kegiatan	Prioritas Kabupaten	Prioritas Propinsi	Prioritas Nasional	Lokasi	Indikator						Keterangan Sub Kegiatan			
						Program		Kegiatan		Sub Kegiatan		Pagu	Prakiraan	Sumber	Prioritas
						Tolok Ukur	Target	Tolok Ukur	Target	Tolok Ukur	Target	Indikatif (Rp)	Maju (Rp)	Dana	
(1)	(2)	(3)	(4)	(5)	(6)	(7)	(8)	(9)	(10)	(11)	(12)	(13)	(14)	(15)	(16)
2.17.2-17.3-32.2-7.16	**URUSAN PEMERINTAHAN BIDANG KOPERASI, USAHA KECIL, DAN MENENGAH**											**9.836.805.000**	**3.985.000.000**		
2.17.2-17.3-32.2-7.16.03	**PROGRAM PENGAWASAN DAN PEMERIKSAAN KOPERASI**					**Meningkatnya Persentase Koperasi Aktif**	**92%**					**159.614.000**	**260.000.000**		
2.17.2-17.3-32.2-7.16.03.2.01	**Pemeriksaan dan Pengawasan Koperasi, Koperasi Simpan Pinjam/Unit Simpan Pinjam Koperasi yang Wilayah Keanggotaannya dalam Daerah Kabupaten/ Kota**							**Jumlah Pemeriksaan dan Pengawasan Koperasi, Koperasi Simpan Pinjam/Unit Simpan Pinjam Koperasi**	**70 orang / koperasi**			**159.614.000**	**260.000.000**		
2.17.2-17.3-32.2-7.16.03.2.01.01	Pengawasan Kekuatan, Kesehatan, Kemandirian, Ketangguhan, serta Akuntabilitas Koperasi Kewenangan Kabupaten/ Kota	2	2	3	DINAS TENAGA KERJA, KOPERASI, USAHA KECIL DAN MENENGAH,					Jumlah orang bagi pelatihan SPI,BINTEK,SAKETAP	40 Orang	58.608.000	100.000.000	DAU	P1
2.17.2-17.3-32.2-7.16.03.2.01.02	Pemeriksaan Kepatuhan Koperasi terhadap Peraturan Perundang-Undangan Kewenangan Kabupaten/ Kota	2	2	3	DINAS TENAGA KERJA, KOPERASI, USAHA KECIL DAN MENENGAH,					Jumlah Koperasi yang patuh terhadap peraturan/regulasi Koperasi	30 Koperasi	101.006.000	160.000.000	DAU	P1
2.17.2-17.3-32.2-7.16.04	**PROGRAM PENILAIAN KESEHATAN KSP/USP KOPERASI**					**Meningkatnya persentase koperasi aktif**	**92%**					**58.870.000**	**45.000.000**		
2.17.2-17.3-32.2-7.16.04.2.01	**Penilaian Kesehatan Koperasi Simpan Pinjam/Unit Simpan Pinjam Koperasi yang Wilayah Keanggotaanya dalam 1 (Satu) Daerah Kabupaten/ Kota**							**Jumlah Penilaian Kesehatan Koperasi Simpan Pinjam/Unit Simpan Pinjam Koperasi**	**65 orang / Koperasi**			**58.870.000**	**45.000.000**		
2.17.2-17.3-32.2-7.16.04.2.01.01	Pelaksanaan Penilaian Kesehatan KSP/USP Koperasi Kewenangan Kabupaten/Kota	2	2	3	DINAS TENAGA KERJA, KOPERASI, USAHA KECIL DAN MENENGAH,					Jumlah Koperasi dan Pembinaan Koperasi yang dinilai	20 Orang	25.652.000	45.000.000	DAU	P1
2.17.2-17.3-32.2-7.16.04.2.01.02	Penghargaan Kesehatan KSP/USP Koperasi Kewenangan Kabupaten/Kota	2	2	3	DINAS TENAGA KERJA, KOPERASI, USAHA KECIL DAN MENENGAH,					Jumlah Koperasi yang sehat	45 Koperasi	33.218.000	0	DAU	P1
2.17.2-17.3-32.2-7.16.05	**PROGRAM PENDIDIKAN DAN LATIHAN PERKOPERASIAN**					**Meningkatnya persentase Koperasi Aktif**	**92%**					**247.726.000**	**400.000.000**		

Nomor	Urusan/ Bidang/ Program / Kegiatan/ Sub Kegiatan	Prioritas Kabupaten	Prioritas Propinsi	Prioritas Nasional	Lokasi	Indikator						Keterangan Sub Kegiatan			
						Program		Kegiatan		Sub Kegiatan		Pagu Indikatif (Rp)	Prakiraan Maju (Rp)	Sumber Dana	Prioritas
						Tolok Ukur	Target	Tolok Ukur	Target	Tolok Ukur	Target				
(1)	(2)	(3)	(4)	(5)	(6)	(7)	(8)	(9)	(10)	(11)	(12)	(13)	(14)	(15)	(16)
2.17.2-17.3-32.2-7.16.05.2.01	**Pendidikan dan Latihan Perkoperasian Bagi Koperasi yang Wilayah Keanggotaan dalam Daerah Kabupaten/ Kota**							**Jumlah Pendidikan dan Latihan Perkoperasian**	**120 orang**			**247.726.000**	**400.000.000**		
2.17.2-17.3-32.2-7.16.05.2.01.01	Peningkatan Pemahaman dan Pengetahuan Perkoperasian Serta Kapasitas dan Kompetensi SDM Koperasi	2	2	3	DINAS TENAGA KERJA, KOPERASI, USAHA KECIL DAN MENENGAH,					Jumlah orang yang mengikuti pelatihan komputerisasi akuntansi,pelatihan manajemen resiko, pelatihan on line koperasi dan sosialisasi peraturan perkoperasian	120 Orang	247.726.000	400.000.000	DAU	P1
2.17.2-17.3-32.2-7.16.06	**PROGRAM PEMBERDAYAAN DAN PERLINDUNGAN KOPERASI**					**Meningkatnya Persentase Koperasi Aktif**	**92%**					**400.433.000**	**0**		
2.17.2-17.3-32.2-7.16.06.2.01	**Pemberdayaan dan Perlindungan Koperasi yang Keanggotaannya dalam Daerah Kabupaten/ Kota**							**Persentase pemberdayaan perlindungan koperasi**	**100 %**			**400.433.000**	**0**		
2.17.2-17.3-32.2-7.16.06.2.01.01	Pemberdayaan Peningkatan Produktivitas, Nilai Tambah, Akses Pasar, Akses Pembiayaan, Penguatan Kelembagaan, Penataan Manajemen, Standarisasi, dan Restrukturisasi Usaha Koperasi Kewenangan Provinsi	2	2	3	Kebumen,					Jumlah orang perwakilan koperasi yang mengikuti pemberdayaan dan perlindungan	150 Orang	400.433.000	0	DAU	P1
					Koperasi Windu Sari Petanahan Kebumen										
										Jumlah bantuan alat pengelola air mineral	1 Unit				
2.17.2-17.3-32.2-7.16.07	**PROGRAM PEMBERDAYAAN USAHA MENENGAH, USAHA KECIL, DAN USAHA MIKRO (UMKM)**					**Peningkatan Jumlah UMKM**	**550 Kelompok**					**685.395.000**	**980.000.000**		

Nomor	Urusan/ Bidang/ Program / Kegiatan/ Sub Kegiatan	Prioritas Kabupaten	Prioritas Propinsi	Prioritas Nasional	Lokasi	Indikator						Keterangan Sub Kegiatan			
						Program		Kegiatan		Sub Kegiatan		Pagu Indikatif (Rp)	Prakiraan Maju (Rp)	Sumber Dana	Prioritas
						Tolok Ukur	Target	Tolok Ukur	Target	Tolok Ukur	Target				
(1)	(2)	(3)	(4)	(5)	(6)	(7)	(8)	(9)	(10)	(11)	(12)	(13)	(14)	(15)	(16)
2.17.2-17.3-32.2-7.16.07.2.01	**Pemberdayaan Usaha Mikro yang Dilakukan Melalui Pendataan, Kemitraan, Kemudahan Perijinan, Penguatan Kelembagaan dan Koordinasi dengan Para Pemangku Kepentingan**							**Jumlah Kegiatan pemberdayaan usaha mikro yang dilakukan melalui pendataan,kemitraan, kemudahan,perijinan, penguatan kelembagaan dan koordinasi dengan para pemangku kepentingan**	**5 Kegiatan**			**685.395.000**	**980.000.000**		
2.17.2-17.3-32.2-7.16.07.2.01.01	Pendataan Potensi dan Pengembangan Usaha Mikro	2	2	3	DINAS TENAGA KERJA, KOPERASI, USAHA KECIL DAN MENENGAH,					Jumlah Paket Teridentifikasi penyelenggaraan pendampingan UMKM	5 Paket	39.685.000	80.000.000	DAU	P1
2.17.2-17.3-32.2-7.16.07.2.01.02	Pemberdayaan Melalui Kemitraan Usaha Mikro	2	2	3	DINAS TENAGA KERJA, KOPERASI, USAHA KECIL DAN MENENGAH,					Jumlah lokasi Kemitraan pasar moderen	10 Lokasi	67.230.000	125.000.000	DAU	P1
										Jumlah Lokasi Kemitraan UMKM pada Lokasi Wisata	5 Lokasi				
										Jumlah Paket Pembinaan Jejaring UKM Prodiktif	5 Paket				
2.17.2-17.3-32.2-7.16.07.2.01.03	Fasilitasi Kemudahan Perizinan Usaha Mikro	2	2	3	DINAS TENAGA KERJA, KOPERASI, USAHA KECIL DAN MENENGAH,					Jumlah orang yang mengikuti Sosialisasi dan Fasilitas Jaminan Halal	15 Orang	131.760.000	250.000.000	DAU	P1
										Jumlah orang yang mengikuti Sosialisasi Kebijakan UMKM	100 Orang				
										Jumlah orang yang mengikuti Sosialisasi dan Fasilitasi PIRT	20 Orang				
										Jumlah orang yang mengikuti Pelatihan Pengembangan SDM UMKM	30 Orang				

Nomor	Urusan/ Bidang/ Program / Kegiatan/ Sub Kegiatan	Prioritas Kabupaten	Prioritas Propinsi	Prioritas Nasional	Lokasi	Indikator						Keterangan Sub Kegiatan			
						Program		Kegiatan		Sub Kegiatan		Pagu Indikatif (Rp)	Prakiraan Maju (Rp)	Sumber Dana	Prioritas
						Tolok Ukur	Target	Tolok Ukur	Target	Tolok Ukur	Target				
(1)	(2)	(3)	(4)	(5)	(6)	(7)	(8)	(9)	(10)	(11)	(12)	(13)	(14)	(15)	(16)
2.17.2-17.3-32.2-7.16.07.2.01.04	Pemberdayaan Kelembagaan Potensi dan Pengembangan Usaha Mikro	2	2	3	DINAS TENAGA KERJA, KOPERASI, USAHA KECIL DAN MENENGAH,					Jumlah Paket Pengurus Komunitas/kelompok UMKM	1 Paket	417.358.000	425.000.000	DAK Non Fisik	P1
										Jumlah orang Peningkatan Kapasitas dan sertifikasi pendamping UMKM	12 Orang				
										Jumlah Paket Rangka Peningkatan UMKM Mikro menjadi UMKM Kecil	5 Paket				
										Jumlah orang Sarasehan dengan pemangku kepentingan	100 Orang				
2.17.2-17.3-32.2-7.16.07.2.01.05	Koordinasi dan Sinkronisasi dengan Para Pemangku Kepentingan dalam Pemberdayaan Usaha Mikro	2	2	3	DINAS TENAGA KERJA, KOPERASI, USAHA KECIL DAN MENENGAH,					Jumlah pemangku kepentingan yang mengikuti koordinasi dan singkronisasi	50 Orang	29.362.000	100.000.000	DAU	P1
2.17.2-17.3-32.2-7.16.08	**PROGRAM PENGEMBANGAN UMKM**					**Peningkatan Jumlah UMKM**	**500 Kelompok**					**8.284.767.000**	**2.300.000.000**		
2.17.2-17.3-32.2-7.16.08.2.01	**Pengembangan Usaha Mikro dengan Orientasi Peningkatan Skala Usaha Menjadi Usaha Kecil**							**Jumlah Kegiatan Pengembangan usaha mikro dengan orientasi peningkatan skala usaha menjadi usaha kecil**	**1 Kegiatan**			**8.284.767.000**	**2.300.000.000**		

Nomor	Urusan/ Bidang/ Program / Kegiatan/ Sub Kegiatan	Prioritas Kabupaten	Prioritas Propinsi	Prioritas Nasional	Lokasi	Indikator						Keterangan Sub Kegiatan			
						Program		Kegiatan		Sub Kegiatan		Pagu	Prakiraan	Sumber	Prioritas
						Tolok Ukur	Target	Tolok Ukur	Target	Tolok Ukur	Target	Indikatif (Rp)	Maju (Rp)	Dana	
(1)	(2)	(3)	(4)	(5)	(6)	(7)	(8)	(9)	(10)	(11)	(12)	(13)	(14)	(15)	(16)
2.17.2-17.3-32.2-7.16.08.2.01.01	Fasilitasi Usaha mikro Menjadi Usaha kecil dalam Pengembangan Produksi dan Pengolahan, Pemasaran, SDM, serta Desain dan Teknologi	2	2	3	DINAS TENAGA KERJA, KOPERASI, USAHA KECIL DAN MENENGAH , KECAMATAN PETANAHAN, DESA MUNGGU,DESA KARANGDUWUR DAN GRUJUGAN, KECAMATAN PEJAGOAN DESA KUWAYUHAN DAN DESA LOGEDE, KECAMATAN ADIMULYO DESA JATILUHUR KECAMATAN KARANGANYAR DESA KARANGKEMIRI KECAMATAN KLIRONG DESA PANDANLOR DAN DESA GEBANGSARI KECAMATAN SEMPOR DESA KALIBEJI DAN JATINEGARA, KECAMATAN PEJAGOAN DESA PENIRON KECAMATAN SRUWENG DESA PENUSUPAN DAN DESA SIDOHARJO, KECAMATAN KUWARASAN DESA GANDUSARI, KECAMATAN KARANGSAMBUNG DESA KALISONO, KECAMATAN BONOROWO DESA TLOGOREJO, KECAMATAN ALIAN DESA TLOGOWULUNG, KECAMATAN KEBUMEN DESA ADIKARSO					Jumlah paket peningkatan kualitas Pelatihan Olahan Makanan	2 Paket	8.284.767.000	2.300.000.000	PAD,DAU	P1

Nomor	Urusan/ Bidang/ Program / Kegiatan/ Sub Kegiatan	Prioritas Kabupaten	Prioritas Propinsi	Prioritas Nasional	Lokasi	Indikator						Keterangan Sub Kegiatan			
						Program		Kegiatan		Sub Kegiatan		Pagu Indikatif (Rp)	Prakiraan Maju (Rp)	Sumber Dana	Prioritas
						Tolok Ukur	Target	Tolok Ukur	Target	Tolok Ukur	Target				
(1)	(2)	(3)	(4)	(5)	(6)	(7)	(8)	(9)	(10)	(11)	(12)	(13)	(14)	(15)	(16)
					Kelompok UB Berdikari Desa Jogomertan Kecamatan Petanahan										
					BANTUAN KEUANGAN PERMODALAN UMKM :										
					(Kecamatan Kebumen) :										
					Nama : KHOMSIN AL FAJRI RT 01/ RW 01 KEBUMEN										
					Nama : Selly Tri Aryati Dk Kedompon RT 02 RW 01 KEBUMEN										
					Nama : ERLINA EKAWATI 002/001 KEBUMEN										
					Nama : Trie Anna Yetti Rt 03/02 KEBUMEN										
					Nama : eni torasih Adikarso rt.02 rw.05 KEBUMEN										
					Nama : Hartati Ketraman 02/05 KEBUMEN										
					Nama : FAIS RIYANTI RT.06 / RW. 01 KEBUMEN										
					Nama : Jemitar Rt 02/03 KEBUMEN										
					Nama : M. Nurwanto Rt 02/03 KEBUMEN										
					Nama : Dwi Sutari Rt 02/03 KEBUMEN										
					Nama : Ipin Arifin Rt 04/01 KEBUMEN										
					Nama : Rahmat Syarif Y 01/03 KEBUMEN										

Nomor	Urusan/ Bidang/ Program / Kegiatan/ Sub Kegiatan	Prioritas Kabupaten	Prioritas Propinsi	Prioritas Nasional	Lokasi	Indikator						Keterangan Sub Kegiatan			
						Program		Kegiatan		Sub Kegiatan		Pagu Indikatif (Rp)	Prakiraan Maju (Rp)	Sumber Dana	Prioritas
						Tolok Ukur	Target	Tolok Ukur	Target	Tolok Ukur	Target				
(1)	(2)	(3)	(4)	(5)	(6)	(7)	(8)	(9)	(10)	(11)	(12)	(13)	(14)	(15)	(16)
					Nama : MOH KHASAN BISRI Dk. Bandung Sungodo 04/01 Kebumen KEBUMEN										
					Nama : Musyadad Rt 05/01 KEBUMEN										
					Nama : BUDI PARYANTO 003/004 KEBUMEN										
					Nama : FEBRIANTO TEGUH S 002/005 KEBUMEN										
					Nama : CATUR PUJOWAHONO Jl. Letjen Suprapto No. 79 Kebumen KEBUMEN										
					Nama : MUHAMMAD MUHDI Wonoyoso 002/005 Bumirejo Kebumen KEBUMEN										
					Nama : SARTONO 003/005 KEBUMEN										
					Nama : Ashari 03/01 KEBUMEN										
					Nama : Sutarni RW 03 KEBUMEN										
					Nama : ISROFIYANTI 003/005 KEBUMEN										
					Nama : DIAN ISTU TRISNANTARI 004/006 KEBUMEN										
					Nama : ANINDYA ALIFIANI M.R RT.004/005 KEBUMEN										
					Nama : SRI HARTINI RT 02/04 KEBUMEN										

Nomor	Urusan/ Bidang/ Program / Kegiatan/ Sub Kegiatan	Prioritas Kabupaten	Prioritas Propinsi	Prioritas Nasional	Lokasi	Indikator						Keterangan Sub Kegiatan			
						Program		Kegiatan		Sub Kegiatan		Pagu Indikatif (Rp)	Prakiraan Maju (Rp)	Sumber Dana	Prioritas
						Tolok Ukur	Target	Tolok Ukur	Target	Tolok Ukur	Target				
(1)	(2)	(3)	(4)	(5)	(6)	(7)	(8)	(9)	(10)	(11)	(12)	(13)	(14)	(15)	(16)
					Nama : SITI HALIMAH RT08/05 KEBUMEN										
					Nama : Nur Wahid Rt 04 Rw 01 KEBUMEN										
					Nama : arif trimulyono prumpung 08/02 KEBUMEN										
					Nama : Toto Yunanto Prumpung Rt 10/02 KEBUMEN										
					Nama : Rochmani Sudirman rt. 08/02 KEBUMEN										
					Nama : amir syarifudin rt. 02/03 KEBUMEN										
					Nama : andang nurhanto jl. Krakatau no.65 KEBUMEN										
					Nama : lina argo kasumawati jl. Krakatau rt. 08/02 KEBUMEN										
					Nama : ahmad tohari prumpung 03/02 KEBUMEN										
					Nama : wiji tustitorini Krakatau no.83 rt.08/rw.02 KEBUMEN										
					Nama : soleh mutamam Prumpung Rt.10/Rw.02 KEBUMEN										
					Nama : solikhatun Bumirejo Rt.06/Rw.02 KEBUMEN										
					Nama : yuli kurniawan Prumpung Rt.09/Rw.02 KEBUMEN										

Nomor	Urusan/ Bidang/ Program / Kegiatan/ Sub Kegiatan	Prioritas Kabupaten	Prioritas Propinsi	Prioritas Nasional	Lokasi	Indikator						Keterangan Sub Kegiatan			
						Program		Kegiatan		Sub Kegiatan		Pagu Indikatif (Rp)	Prakiraan Maju (Rp)	Sumber Dana	Prioritas
						Tolok Ukur	Target	Tolok Ukur	Target	Tolok Ukur	Target				
(1)	(2)	(3)	(4)	(5)	(6)	(7)	(8)	(9)	(10)	(11)	(12)	(13)	(14)	(15)	(16)
					Nama : siti halimah Wonoyoso Rt.08/Rw.05 KEBUMEN										
					Nama : Dwi Wahyuni Prumpung rt 10 /02 KEBUMEN										
					Nama : muntamah Wonoyoso Rt.08/Rw.05 KEBUMEN										
					Nama : miftachul kharis Wonoyoso Rt.08/Rw.05 KEBUMEN										
					Nama : Pudjo Rahardjo Jl Tanimbar KEBUMEN										
					Nama : Alia Rezania Jl Tanimbar KEBUMEN										
					Nama : Dani Yudianto Prumpung 10/02 KEBUMEN										
					Nama : Ady Bowo Saputro perum Mega biru 03/06 KEBUMEN										
					Nama : Puas Septiara Bumirejo RT 07 /02 KEBUMEN										
					Nama : Atik Hermawati Gg Magersari I/2 KEBUMEN										
					Nama : Yunita Kusumawati Rahayu Bumirejo RT 03 /03 KEBUMEN										
					Nama : Teguh Hadi P Prumpung rt 10/02 KEBUMEN										
					Nama : Suryandani Dk Prumpung rt 08/02 KEBUMEN										

Nomor	Urusan/ Bidang/ Program / Kegiatan/ Sub Kegiatan	Prioritas Kabupaten	Prioritas Propinsi	Prioritas Nasional	Lokasi	Indikator						Keterangan Sub Kegiatan			
						Program		Kegiatan		Sub Kegiatan		Pagu	Prakiraan	Sumber	Prioritas
						Tolok Ukur	Target	Tolok Ukur	Target	Tolok Ukur	Target	Indikatif (Rp)	Maju (Rp)	Dana	
(1)	(2)	(3)	(4)	(5)	(6)	(7)	(8)	(9)	(10)	(11)	(12)	(13)	(14)	(15)	(16)
					Nama : Rizki Putri Hanifah GG Sumbing rt 09/02 KEBUMEN										
					Nama : Mutmainah Jl HM Sarbini KEBUMEN										
					Nama : Penjual Ikan Bu Ade Solichati RT 007 / RW 005 KEBUMEN										
					Nama : Pedagang Minumam Tri Nuryani RT 003 / RW 002 KEBUMEN										
					Nama : AL FAIZAH 001 / 001 KEBUMEN										
					Nama : Edi Suratno Dk Prumpung rt 10/02 KEBUMEN										
					Nama : imanuel hari Krismianto hadi Gg Magersari I/2 KEBUMEN										
					Nama : FERIANTO BUDILISTYO 001 / 004 KEBUMEN										
					Nama : Maesaroh Dk Prumpung Rt 05/ Rw 02 KEBUMEN										
					Nama : Sandi Irawan Dk Prumpung Rt 05/ Rw 02 KEBUMEN										
					Nama : Ashari 03/01 KEBUMEN										
					Nama : Sutarni RW 03 KEBUMEN										
					Nama : UMAR RIFANGI 01/02 KEBUMEN										
					Nama : BAYU WAHYONO S 05/04 KEBUMEN										

Nomor	Urusan/ Bidang/ Program / Kegiatan/ Sub Kegiatan	Prioritas Kabupaten	Prioritas Propinsi	Prioritas Nasional	Lokasi	Indikator						Keterangan Sub Kegiatan			
						Program		Kegiatan		Sub Kegiatan		Pagu	Prakiraan	Sumber	Prioritas
						Tolok Ukur	Target	Tolok Ukur	Target	Tolok Ukur	Target	Indikatif (Rp)	Maju (Rp)	Dana	
(1)	(2)	(3)	(4)	(5)	(6)	(7)	(8)	(9)	(10)	(11)	(12)	(13)	(14)	(15)	(16)
					Nama : WARSINI 03/02 KEBUMEN										
					Nama : KHAMID ARIF 03/02 KEBUMEN										
					Nama : SUGENG RIYADI 02/02 KEBUMEN										
					Nama : BISRI MUSTOFA 01/01 KEBUMEN										
					Nama : DINA ARIANA 01/01 KEBUMEN										
					Nama : SONI GUNAWAN 01/01 KEBUMEN										
					Nama : RIZA FATMAWATI 01/01 KEBUMEN										
					Nama : MUHAMAD MANSUR 01/01 KEBUMEN										
					Nama : KHULASOH 01/01 KEBUMEN										
					Nama : ACHMAD MUTASON 01/01 KEBUMEN										
					Nama : SURATIN 01/01 KEBUMEN										
					Nama : H SLAMET MUKHIDIN 01/01 KEBUMEN										
					Nama : SAPARINAH 03/01 KEBUMEN										
					Nama : MUNFAIKOH 01/02 KEBUMEN										

Nomor	Urusan/ Bidang/ Program / Kegiatan/ Sub Kegiatan	Prioritas Kabupaten	Prioritas Propinsi	Prioritas Nasional	Lokasi	Indikator						Keterangan Sub Kegiatan			
						Program		Kegiatan		Sub Kegiatan		Pagu Indikatif (Rp)	Prakiraan Maju (Rp)	Sumber Dana	Prioritas
						Tolok Ukur	Target	Tolok Ukur	Target	Tolok Ukur	Target				
(1)	(2)	(3)	(4)	(5)	(6)	(7)	(8)	(9)	(10)	(11)	(12)	(13)	(14)	(15)	(16)
					Nama : TOHAFUNAJAT 01/02 KEBUMEN										
					Nama : ROCHIM ABDULLAH 03/02 KEBUMEN										
					Nama : RISMIYATUN 03/02 KEBUMEN										
					Nama : MOHAMAD RIZAL A 03/02 KEBUMEN										
					Nama : Ujang Subkhan Rt 03/02 KEBUMEN										
					Nama : Shokhib 01/01 KEBUMEN										
					Nama : NASRUN 02/01 KEBUMEN										
					Nama : BUDIYONO 02/01 KEBUMEN										
					Nama : MUSLIH 02/01 KEBUMEN										
					Nama : HERU SUSANTO 03/01 KEBUMEN										
					Nama : FITRIYAH 03/01 KEBUMEN										
					Nama : SUTINI 03/01 KEBUMEN										
					Nama : PUJIONO 03/01 KEBUMEN										

Nomor	Urusan/ Bidang/ Program / Kegiatan/ Sub Kegiatan	Prioritas Kabupaten	Prioritas Propinsi	Prioritas Nasional	Lokasi	Indikator						Keterangan Sub Kegiatan			
						Program		Kegiatan		Sub Kegiatan		Pagu	Prakiraan	Sumber	Prioritas
						Tolok Ukur	Target	Tolok Ukur	Target	Tolok Ukur	Target	Indikatif (Rp)	Maju (Rp)	Dana	
(1)	(2)	(3)	(4)	(5)	(6)	(7)	(8)	(9)	(10)	(11)	(12)	(13)	(14)	(15)	(16)
					Nama : ROHMATUN 01/01 KEBUMEN										
					Nama : SAPARUDIN 01/01 KEBUMEN										
					Nama : SOTIYAH 01/01 KEBUMEN										
					Nama : MAHSUN 01/01 KEBUMEN										
					Nama : SITI NAPSIYAH 0/01 KEBUMEN										
					Nama : MUH. MASRURI 01/01 KEBUMEN										
					Nama : DEDI IRAWAN 01/01 KEBUMEN										
					Nama : KHABADRI 01/01 KEBUMEN										
					Nama : LAELI MAEMUNAH 01/01 KEBUMEN										
					Nama : UMIATUN 01/01 KEBUMEN										
					Nama : ZAMRONI 01/01 KEBUMEN										
					Nama : MUNGALIM 01/01 KEBUMEN										
					Nama : SOBIKHAN 02/01 KEBUMEN										

Nomor	Urusan/ Bidang/ Program / Kegiatan/ Sub Kegiatan	Prioritas Kabupaten	Prioritas Propinsi	Prioritas Nasional	Lokasi	Indikator						Keterangan Sub Kegiatan			
						Program		Kegiatan		Sub Kegiatan		Pagu	Prakiraan	Sumber	Prioritas
						Tolok Ukur	Target	Tolok Ukur	Target	Tolok Ukur	Target	Indikatif (Rp)	Maju (Rp)	Dana	
(1)	(2)	(3)	(4)	(5)	(6)	(7)	(8)	(9)	(10)	(11)	(12)	(13)	(14)	(15)	(16)
					Nama : MUSLIKHAH 02/01 KEBUMEN										
					Nama : KHAFIDUN 02/01 KEBUMEN										
					Nama : ZAENUDIN 02/01 KEBUMEN										
					Nama : AHMAD NANANG SARIPUDIN 02/01 KEBUMEN										
					Nama : NASOKHA 02/01 KEBUMEN										
					Nama : NURYADI 02/01 KEBUMEN										
					Nama : TEGUH RIYANTO 01/02 KEBUMEN										
					Nama : SUMARGO HANDONO 02/01 KEBUMEN										
					Nama : KHUMRONI 02/01 KEBUMEN										
					Nama : SUTILAH 02/01 KEBUMEN										
					Nama : IKHWANUDIN 03/01 KEBUMEN										
					Nama : HADI SUSANTO 03/01 KEBUMEN										
					Nama : MUNJAENATUN 03/01 KEBUMEN										

Nomor	Urusan/ Bidang/ Program / Kegiatan/ Sub Kegiatan	Prioritas Kabupaten	Prioritas Propinsi	Prioritas Nasional	Lokasi	Indikator						Keterangan Sub Kegiatan			
						Program		Kegiatan		Sub Kegiatan		Pagu	Prakiraan	Sumber	Prioritas
						Tolok Ukur	Target	Tolok Ukur	Target	Tolok Ukur	Target	Indikatif (Rp)	Maju (Rp)	Dana	
(1)	(2)	(3)	(4)	(5)	(6)	(7)	(8)	(9)	(10)	(11)	(12)	(13)	(14)	(15)	(16)
					Nama : HARTUTI 03/01 KEBUMEN										
					Nama : SUPRAPTI 02/01 KEBUMEN										
					Nama : BARIYONO 02/01 KEBUMEN										
					Nama : BUDIONO 02/01 KEBUMEN										
					Nama : NGATINI 02/01 KEBUMEN										
					Nama : MULYONO 01/01 KEBUMEN										
					Nama : YATINAH 02/01 KEBUMEN										
					Nama : RAHMAT HIDAYAT 02/01 KEBUMEN										
					Nama : BASIROH 02/01 KEBUMEN										
					Nama : BADRIYAH 02/01 KEBUMEN										
					Nama : SUGIYARTI 01/01 KEBUMEN										
					Nama : IRFANGI 02/01 KEBUMEN										
					Nama : TAUFIK HIDAYAT 02/01 KEBUMEN										

Nomor	Urusan/ Bidang/ Program / Kegiatan/ Sub Kegiatan	Prioritas Kabupaten	Prioritas Propinsi	Prioritas Nasional	Lokasi	Indikator						Keterangan Sub Kegiatan			
						Program		Kegiatan		Sub Kegiatan		Pagu Indikatif (Rp)	Prakiraan Maju (Rp)	Sumber Dana	Prioritas
						Tolok Ukur	Target	Tolok Ukur	Target	Tolok Ukur	Target				
(1)	(2)	(3)	(4)	(5)	(6)	(7)	(8)	(9)	(10)	(11)	(12)	(13)	(14)	(15)	(16)
					Nama : RONI SUPARNI 02/01 KEBUMEN										
					Nama : PARYATUN 02/01 KEBUMEN										
					Nama : MUNGALIM ANWAR 01/02 KEBUMEN										
					Nama : KUSIFAH 02/02 KEBUMEN										
					Nama : ZAENUR ROSYADI 02/01 KEBUMEN										
					Nama : SUKIRMAN 02/03 KEBUMEN										
					Nama : KHANAFI 02/03 KEBUMEN										
					Nama : DARWANTO 01/02 KEBUMEN										
					Nama : SUTARTI 01/02 KEBUMEN										
					Nama : SOLIKHAN 03/02 KEBUMEN										
					Nama : NGAFIF SULKHAN 02/02 KEBUMEN										
					Nama : KAHONO 03/03 KEBUMEN										
					Nama : SURIP 01/03 KEBUMEN										

Nomor	Urusan/ Bidang/ Program / Kegiatan/ Sub Kegiatan	Prioritas Kabupaten	Prioritas Propinsi	Prioritas Nasional	Lokasi	Indikator						Keterangan Sub Kegiatan			
						Program		Kegiatan		Sub Kegiatan		Pagu Indikatif (Rp)	Prakiraan Maju (Rp)	Sumber Dana	Prioritas
						Tolok Ukur	Target	Tolok Ukur	Target	Tolok Ukur	Target				
(1)	(2)	(3)	(4)	(5)	(6)	(7)	(8)	(9)	(10)	(11)	(12)	(13)	(14)	(15)	(16)
					Nama : MUFIDIN 01/03 KEBUMEN										
					Nama : MOH. FATAH 01/03 KEBUMEN										
					Nama : MUKHIBUN 01/03 KEBUMEN										
					Nama : MUSTAKIM 01/03 KEBUMEN										
					Nama : NORMANSYAH 01/03 KEBUMEN										
					Nama : RIDWAN 02/03 KEBUMEN										
					Nama : SUMARNO 02/02 KEBUMEN										
					Nama : ROHMAN 03/03 KEBUMEN										
					Nama : SORATUN 02/02 KEBUMEN										
					Nama : HARJO PAWIRO 01/01 KEBUMEN										
					Nama : SUGENG 01/02 KEBUMEN										
					Nama : COMALI 03/01 KEBUMEN										
					Nama : MOH. TAUFIK 01/01 KEBUMEN										

Nomor	Urusan/ Bidang/ Program / Kegiatan/ Sub Kegiatan	Prioritas Kabupaten	Prioritas Propinsi	Prioritas Nasional	Lokasi	Indikator						Keterangan Sub Kegiatan			
						Program		Kegiatan		Sub Kegiatan		Pagu Indikatif (Rp)	Prakiraan Maju (Rp)	Sumber Dana	Prioritas
						Tolok Ukur	Target	Tolok Ukur	Target	Tolok Ukur	Target				
(1)	(2)	(3)	(4)	(5)	(6)	(7)	(8)	(9)	(10)	(11)	(12)	(13)	(14)	(15)	(16)
					Nama : SITI LAELIYAH 01/01 KEBUMEN										
					Nama : MASHURI 01/01 KEBUMEN										
					Nama : DUHRIYATUN 03/01 KEBUMEN										
					Nama : SANTI Candiwulan 02/01 Kebumen KEBUMEN										
					Nama : TRESNA ANGGI SAPUTRI Candiwulan 01/03 Kebumen KEBUMEN										
					Nama : Rowiyah Rt 02/01 KEBUMEN										
					Nama : HARI SUDARMAJI 02/03 KEBUMEN										
					Nama : BUDI SAPUTRA 01/01 KEBUMEN										
					Nama : JURIYAH 01/01 KEBUMEN										
					Nama : SAEFUL BAHRI 01/01 KEBUMEN										
					Nama : M. KOMAR RUDIN 01/01 KEBUMEN										
					Nama : ROY NUR SAFANGAH 01/01 KEBUMEN										
					Nama : SAHIDIN 03/01 KEBUMEN										

Nomor	Urusan/ Bidang/ Program / Kegiatan/ Sub Kegiatan	Prioritas Kabupaten	Prioritas Propinsi	Prioritas Nasional	Lokasi	Indikator						Keterangan Sub Kegiatan			
						Program		Kegiatan		Sub Kegiatan		Pagu Indikatif (Rp)	Prakiraan Maju (Rp)	Sumber Dana	Prioritas
						Tolok Ukur	Target	Tolok Ukur	Target	Tolok Ukur	Target				
(1)	(2)	(3)	(4)	(5)	(6)	(7)	(8)	(9)	(10)	(11)	(12)	(13)	(14)	(15)	(16)
					Nama : MOCHAMAD RAHMAN 01/01 KEBUMEN										
					Nama : FERTIKA ROSDIYANA 03/01 KEBUMEN										
					Nama : IMA DAMAYATI 02/01 KEBUMEN										
					Nama : TRI RETNO INDRAWATI 03/02 KEBUMEN										
					Nama : MUBASIR 01/01 KEBUMEN										
					Nama : ISRORI 03/01 KEBUMEN										
					Nama : MUKHLISIN 01/01 KEBUMEN										
					Nama : RODIMAN 01/01 KEBUMEN										
					Nama : SUNARTO 01/01 KEBUMEN										
					Nama : FAHRUDIN 01/01 KEBUMEN										
					Nama : SITI NGIRNENI AKNAN 01/01 KEBUMEN										
					Nama : MUSLIM 01/01 KEBUMEN										
					Nama : SUMARYO 03/01 KEBUMEN										

Nomor	Urusan/ Bidang/ Program / Kegiatan/ Sub Kegiatan	Prioritas Kabupaten	Prioritas Propinsi	Prioritas Nasional	Lokasi	Indikator						Keterangan Sub Kegiatan			
						Program		Kegiatan		Sub Kegiatan		Pagu	Prakiraan	Sumber	Prioritas
						Tolok Ukur	Target	Tolok Ukur	Target	Tolok Ukur	Target	Indikatif (Rp)	Maju (Rp)	Dana	
(1)	(2)	(3)	(4)	(5)	(6)	(7)	(8)	(9)	(10)	(11)	(12)	(13)	(14)	(15)	(16)
					Nama : MUHTARUDIN 01/01 KEBUMEN										
					Nama : NURUDIN 01/01 KEBUMEN										
					Nama : ADRONI 08/010 KEBUMEN										
					Nama : MOCH.MUCHDORIN 01/01 KEBUMEN										
					Nama : LILIS AGUSTIN 03/02 KEBUMEN										
					Nama : SUWITO 02/03 KEBUMEN										
					Nama : MUCHYATI 03/03 KEBUMEN										
					Nama : NUR CHAYATI 04/03 KEBUMEN										
					Nama : KHOTIMAH 03/03 KEBUMEN										
					Nama : SITI MUNIROH 01/03 KEBUMEN										
					Nama : SARTINAH 01/03 KEBUMEN										
					Nama : HOEROTUN MUZAYANAH 01/03 KEBUMEN										
					Nama : DODI SULAIMAN 03/03 KEBUMEN										

Nomor	Urusan/ Bidang/ Program / Kegiatan/ Sub Kegiatan	Prioritas Kabupaten	Prioritas Propinsi	Prioritas Nasional	Lokasi	Indikator						Keterangan Sub Kegiatan			
						Program		Kegiatan		Sub Kegiatan		Pagu	Prakiraan	Sumber	Prioritas
						Tolok Ukur	Target	Tolok Ukur	Target	Tolok Ukur	Target	Indikatif (Rp)	Maju (Rp)	Dana	
(1)	(2)	(3)	(4)	(5)	(6)	(7)	(8)	(9)	(10)	(11)	(12)	(13)	(14)	(15)	(16)
					Nama : JUMANI 02/03 KEBUMEN										
					Nama : CHUMARIYAH 01/02 KEBUMEN										
					Nama : SITI MUNFAKHIROH 01/02 KEBUMEN										
					Nama : WAGINI 01/02 KEBUMEN										
					Nama : SULASTRI 02/02 KEBUMEN										
					Nama : IDA AFIDATUN 01/02 KEBUMEN										
					Nama : MUKHIBAH 01/02 KEBUMEN										
					Nama : SUKATI 03/02 KEBUMEN										
					Nama : SITI MAHALIYAH 02/02 KEBUMEN										
					Nama : SUTARTI 03/02 KEBUMEN										
					Nama : SITI ROKHYATI 02/03 KEBUMEN										
					Nama : ADI SUROSO 03/01 KEBUMEN										
					Nama : SUPRIYADI 03/01 KEBUMEN										

Nomor	Urusan/ Bidang/ Program / Kegiatan/ Sub Kegiatan	Prioritas Kabupaten	Prioritas Propinsi	Prioritas Nasional	Lokasi	Indikator						Keterangan Sub Kegiatan			
						Program		Kegiatan		Sub Kegiatan		Pagu	Prakiraan	Sumber	Prioritas
						Tolok Ukur	Target	Tolok Ukur	Target	Tolok Ukur	Target	Indikatif (Rp)	Maju (Rp)	Dana	
(1)	(2)	(3)	(4)	(5)	(6)	(7)	(8)	(9)	(10)	(11)	(12)	(13)	(14)	(15)	(16)
					Nama : SETYOWATI 01/01 KEBUMEN										
					Nama : JOKO PRASETIYO 01/01 KEBUMEN										
					Nama : ADE KURNIAWAN 03/01 KEBUMEN										
					Nama : SODIKIN 01/01 KEBUMEN										
					Nama : M. Lukman Hakim Rt 02/02 KEBUMEN										
					Nama : Jumino Dk. Depok Rt 01/03 KEBUMEN										
					Nama : KHUSNI MUBAROK 004 / 002 KEBUMEN										
					Nama : Waltinah Depok 01/02 KEBUMEN										
					Nama : Rofingah Depok 04/02 KEBUMEN										
					Nama : Teguh Priyanto Depok 03/02 KEBUMEN										
					Nama : Muji Wiyanto Depok 04/02 KEBUMEN										
					Nama : Romli Depok 04/02 KEBUMEN										
					Nama : Ana Sangadah Depok 01/02 KEBUMEN										
					Nama : Bariniyanti Depok 03/02 KEBUMEN										
					Nama : Kistiah Depok 01/02 KEBUMEN										

Nomor	Urusan/ Bidang/ Program / Kegiatan/ Sub Kegiatan	Prioritas Kabupaten	Prioritas Propinsi	Prioritas Nasional	Lokasi	Indikator						Keterangan Sub Kegiatan			
						Program		Kegiatan		Sub Kegiatan		Pagu	Prakiraan	Sumber	Prioritas
						Tolok Ukur	Target	Tolok Ukur	Target	Tolok Ukur	Target	Indikatif (Rp)	Maju (Rp)	Dana	
(1)	(2)	(3)	(4)	(5)	(6)	(7)	(8)	(9)	(10)	(11)	(12)	(13)	(14)	(15)	(16)
					Nama : Achmad Muchyani S Depok 01/02 KEBUMEN										
					Nama : Dwi Marini Depok 02/02 KEBUMEN										
					Nama : Darjudin Depok 04/02 KEBUMEN										
					Nama : Zahra Raisa Depok 01/02 KEBUMEN										
					Nama : Lusi Aryani Depok 05/03 KEBUMEN										
					Nama : Ahmad Tafsir Depok 04/02 KEBUMEN										
					Nama : Muhtamim Depok 03/02 KEBUMEN										
					Nama : Rolin Depok 04/03 KEBUMEN										
					Nama : Danuri Depok 01/03 KEBUMEN										
					Nama : Soderi Depok 03/03 KEBUMEN										
					Nama : Chasan Basri Depok 02/03 KEBUMEN										
					Nama : Mokhamad Hirzudin Depok 01/03 KEBUMEN										
					Nama : Masrudin Depok 05/03 KEBUMEN										
					Nama : Mulyadi Depok 03/03 KEBUMEN										
					Nama : Supriyono Depok 04/03 KEBUMEN										
					Nama : Miswan Arif Depok 05/03 KEBUMEN										

Nomor	Urusan/ Bidang/ Program / Kegiatan/ Sub Kegiatan	Prioritas Kabupaten	Prioritas Propinsi	Prioritas Nasional	Lokasi	Indikator						Keterangan Sub Kegiatan			
						Program		Kegiatan		Sub Kegiatan		Pagu	Prakiraan	Sumber	Prioritas
						Tolok Ukur	Target	Tolok Ukur	Target	Tolok Ukur	Target	Indikatif (Rp)	Maju (Rp)	Dana	
(1)	(2)	(3)	(4)	(5)	(6)	(7)	(8)	(9)	(10)	(11)	(12)	(13)	(14)	(15)	(16)
					Nama : Solihin Depok 03/03 KEBUMEN										
					Nama : M. Tobrani Depok 05/03 KEBUMEN										
					Nama : Masban Depok 03/03 KEBUMEN										
					Nama : Munirudin Depok 05/03 KEBUMEN										
					Nama : Maryunah Depok 05/03 KEBUMEN										
					Nama : Masirah Depok 04/03 KEBUMEN										
					Nama : Surati Depok 04/03 KEBUMEN										
					Nama : Sri Family Depok 02/03 KEBUMEN										
					Nama : Sodimah Depok 01/03 KEBUMEN										
					Nama : Nur Khasanah Depok 04/03 KEBUMEN										
					Nama : Dwi Haryanti Depok 04/03 KEBUMEN										
					Nama : Muslimah Depok 02/03 KEBUMEN										
					Nama : Turiyah Depok 04/03 KEBUMEN										
					Nama : Siti Mungawati Depok 01/03 KEBUMEN										
					Nama : Musriyarti Depok 05/03 KEBUMEN										
					Nama : Siti Fatimah Depok 01/03 KEBUMEN										
					Nama : Sumarni Depok 04/03 KEBUMEN										

Nomor	Urusan/ Bidang/ Program / Kegiatan/ Sub Kegiatan	Prioritas Kabupaten	Prioritas Propinsi	Prioritas Nasional	Lokasi	Indikator						Keterangan Sub Kegiatan			
						Program		Kegiatan		Sub Kegiatan		Pagu Indikatif (Rp)	Prakiraan Maju (Rp)	Sumber Dana	Prioritas
						Tolok Ukur	Target	Tolok Ukur	Target	Tolok Ukur	Target				
(1)	(2)	(3)	(4)	(5)	(6)	(7)	(8)	(9)	(10)	(11)	(12)	(13)	(14)	(15)	(16)
					Nama : Cariningsih Depok 01/03 KEBUMEN										
					Nama : Asih Kusmanti Depok 01/03 KEBUMEN										
					Nama : Sukirman Depok 03/03 KEBUMEN										
					Nama : MUSYAROFAH RT 01/ RW 02 KEBUMEN										
					Nama : Cahyo Hari Sa'bana 07 / 03 KEBUMEN										
					Nama : ROFIQ ROHMATULLOH 007/001 KEBUMEN										
					Nama : SLAMET HARYANTO 001/001 KEBUMEN										
					Nama : DIAN NISA KHOIRIAH 007/001 KEBUMEN										
					Nama : KHABIBUL UMAM 007/002 KEBUMEN										
					Nama : ENDAH TRI SETIANI 001/001 KEBUMEN										
					Nama : SUGENG RIYADI 004/001 KEBUMEN										
					Nama : RODIATI MAWA 007/001 KEBUMEN										
					Nama : Emi Winarni Tanuraksan 07/02 KEBUMEN										

Nomor	Urusan/ Bidang/ Program / Kegiatan/ Sub Kegiatan	Prioritas Kabupaten	Prioritas Propinsi	Prioritas Nasional	Lokasi	Indikator						Keterangan Sub Kegiatan			
						Program		Kegiatan		Sub Kegiatan		Pagu Indikatif (Rp)	Prakiraan Maju (Rp)	Sumber Dana	Prioritas
						Tolok Ukur	Target	Tolok Ukur	Target	Tolok Ukur	Target				
(1)	(2)	(3)	(4)	(5)	(6)	(7)	(8)	(9)	(10)	(11)	(12)	(13)	(14)	(15)	(16)
					Nama : Supriasih Tanuraksan 07/02 KEBUMEN										
					Nama : Laelyta Ika Iddaty RT 010 / RW 003 KEBUMEN										
					Nama : Pedagang Tuti Handayani RT 001 / RW 004 KEBUMEN										
					Nama : Ahmad Zaenal Arif Dk. Watubarut Rt 02/03 KEBUMEN										
					Nama : Murniasih Rt 04/03 KEBUMEN										
					Nama : Parsih Astiningsih Rt 02/03 KEBUMEN										
					Nama : Bintan Pangestu Rt 08/03 KEBUMEN										
					Nama : SUTRISNO 004/003 KEBUMEN										
					Nama : Nina Paryani R Rt 01/03 KEBUMEN										
					Nama : SARYATI 004/003 KEBUMEN										
					Nama : WIWIT PRIYONO 005/003 KEBUMEN										
					Nama : SITI JURIFAH 003/003 KEBUMEN										
					Nama : MARWIYAH 001/003 KEBUMEN										

Nomor	Urusan/ Bidang/ Program / Kegiatan/ Sub Kegiatan	Prioritas Kabupaten	Prioritas Propinsi	Prioritas Nasional	Lokasi	Indikator						Keterangan Sub Kegiatan			
						Program		Kegiatan		Sub Kegiatan		Pagu Indikatif (Rp)	Prakiraan Maju (Rp)	Sumber Dana	Prioritas
						Tolok Ukur	Target	Tolok Ukur	Target	Tolok Ukur	Target				
(1)	(2)	(3)	(4)	(5)	(6)	(7)	(8)	(9)	(10)	(11)	(12)	(13)	(14)	(15)	(16)
					Nama : PARYATUN 003/003 KE BUMEN										
					Nama : Feni Sugiarti Tanuraksan RT 02/02 KEBUMEN										
					Nama : MARFI HARTOYO Tanuraksan 006/01 Gemeksekti Kebumen KEBUMEN										
					Nama : Ning Subekti Rt 02/02 KEBUMEN										
					Nama : Soderi Rt 11/03 KEBUMEN										
					Nama : Muniran Rt 11/03 KEBUMEN										
					Nama : Rahmat Sutomo Rt 11/03 KEBUMEN										
					Nama : Agus Setio Wicaksono Rt 10/03 KEBUMEN										
					Nama : Barwadi Rt 14/03 KEBUMEN										
					Nama : Ahmad Yani/ Genteng JTS Rt 10/03 KEBUMEN										
					Nama : Maslah Rt 10/03 KEBUMEN										
					Nama : Mujiati Rt 11/03 KEBUMEN										
					Nama : Turodin Rt 14/03 KEBUMEN										
					Nama : Ibnu Abas Rt 10/03 KEBUMEN										
					Nama : Umi Asfiroh Rt 11/03 KEBUMEN										

Nomor	Urusan/ Bidang/ Program / Kegiatan/ Sub Kegiatan	Prioritas Kabupaten	Prioritas Propinsi	Prioritas Nasional	Lokasi	Indikator						Keterangan Sub Kegiatan			
						Program		Kegiatan		Sub Kegiatan		Pagu Indikatif (Rp)	Prakiraan Maju (Rp)	Sumber Dana	Prioritas
						Tolok Ukur	Target	Tolok Ukur	Target	Tolok Ukur	Target				
(1)	(2)	(3)	(4)	(5)	(6)	(7)	(8)	(9)	(10)	(11)	(12)	(13)	(14)	(15)	(16)
					Nama : Dicky Nurwahyudianto Rt 11/03 KEBUMEN										
					Nama : Lulu Isnaeni Rt 10/03 KEBUMEN										
					Nama : Moh Arifin Rt 14/03 KEBUMEN										
					Nama : Nurul Wahyudi Rt 11/03 KEBUMEN										
					Nama : Sri Rejeki Rt 11/03 KEBUMEN										
					Nama : Komarudin Rt 14/03 KEBUMEN										
					Nama : Boni Bahtiar Rt 14/03 KEBUMEN										
					Nama : Supriyono Rt 11/03 KEBUMEN										
					Nama : Ika Fahrudin Rt 10/03 KEBUMEN										
					Nama : Sunardi Efendi Rt 11/03 KEBUMEN										
					Nama : Jasmin Rt 14/03 KEBUMEN										
					Nama : Supriyono Rt 11/03 KEBUMEN										
					Nama : Masitah Rt 12/03 KEBUMEN										
					Nama : Trisyadi Rt 12/03 KEBUMEN										
					Nama : Muntiah Rt 11/03 KEBUMEN										
					Nama : Hari Akbar Rt 14/03 KEBUMEN										
					Nama : Eni sarofah Rt 10/03 KEBUMEN										
					Nama : Mafiyatun Rt 09/03 KEBUMEN										
					Nama : Sigit Shella Rt 11/03 KEBUMEN										

Nomor	Urusan/ Bidang/ Program / Kegiatan/ Sub Kegiatan	Prioritas Kabupaten	Prioritas Propinsi	Prioritas Nasional	Lokasi	Indikator						Keterangan Sub Kegiatan			
						Program		Kegiatan		Sub Kegiatan		Pagu	Prakiraan	Sumber	Prioritas
						Tolok Ukur	Target	Tolok Ukur	Target	Tolok Ukur	Target	Indikatif (Rp)	Maju (Rp)	Dana	
(1)	(2)	(3)	(4)	(5)	(6)	(7)	(8)	(9)	(10)	(11)	(12)	(13)	(14)	(15)	(16)
					Nama : Nur Jasiyah Rt 14/03 KEBUMEN										
					Nama : Sri lestari Rt 14/03 KEBUMEN										
					Nama : Umiroh Rt 09/03 KEBUMEN										
					Nama : Marwiyah Rt 09/03 KEBUMEN										
					Nama : Rudiantoro Rt 09/03 KEBUMEN										
					Nama : Saryanto Rt 09/03 KEBUMEN										
					Nama : Sirgono Rt 14/03 KEBUMEN										
					Nama : Marjuni Rt 11/03 KEBUMEN										
					Nama : Ahyanto Rt 14/03 KEBUMEN										
					Nama : Waslikhatun Rt 14/03 KEBUMEN										
					Nama : Saeflatun Khasanah Rt 14/03 KEBUMEN										
					Nama : Elmiyati/ Warung afgan Rt 11/03 KEBUMEN										
					Nama : Nur solih Rt 09/03 KEBUMEN										
					Nama : M Sutiyono Rt 12/03 KEBUMEN										
					Nama : Siti Badriyah Rt 12/03 KEBUMEN										
					Nama : Hadi Sumpeno Rt 14/03 KEBUMEN										
					Nama : Tri Nuryani Rt 11/03 KEBUMEN										
					Nama : Boeni Rt 11/03 KEBUMEN										

Nomor	Urusan/ Bidang/ Program / Kegiatan/ Sub Kegiatan	Prioritas Kabupaten	Prioritas Propinsi	Prioritas Nasional	Lokasi	Indikator						Keterangan Sub Kegiatan			
						Program		Kegiatan		Sub Kegiatan		Pagu	Prakiraan	Sumber	Prioritas
						Tolok Ukur	Target	Tolok Ukur	Target	Tolok Ukur	Target	Indikatif (Rp)	Maju (Rp)	Dana	
(1)	(2)	(3)	(4)	(5)	(6)	(7)	(8)	(9)	(10)	(11)	(12)	(13)	(14)	(15)	(16)
					Nama : Tofik Rt 12/03 KEBUMEN										
					Nama : Citra Suci Wahyuningtyas Rt 11/03 KEBUMEN										
					Nama : Muhammad Arifin Rt 14/03 KEBUMEN										
					Nama : Astuti/ ANW Putra Rt 10/03 KEBUMEN										
					Nama : Muhamad Mustolih Rt 14/03 KEBUMEN										
					Nama : Suparno Rt 14/03 KEBUMEN										
					Nama : Rohandi Rt 14/03 KEBUMEN										
					Nama : Saryanto Rt 14/03 KEBUMEN										
					Nama : Mohamad Saefudin Rt 14/03 KEBUMEN										
					Nama : Hendro Budi Utomo Rt 14/03 KEBUMEN										
					Nama : Turyono Rt 14/03 KEBUMEN										
					Nama : Dianty Maghfiroh Rt 14/03 KEBUMEN										
					Nama : Nuraesih Rt 14/03 KEBUMEN										
					Nama : Haris Banuardi Rt 14/03 KEBUMEN										
					Nama : Sodiyem Rt 14/03 KEBUMEN										
					Nama : Sarodi Rt 14/03 KEBUMEN										

Nomor	Urusan/ Bidang/ Program / Kegiatan/ Sub Kegiatan	Prioritas Kabupaten	Prioritas Propinsi	Prioritas Nasional	Lokasi	Indikator						Keterangan Sub Kegiatan			
						Program		Kegiatan		Sub Kegiatan		Pagu	Prakiraan	Sumber	Prioritas
						Tolok Ukur	Target	Tolok Ukur	Target	Tolok Ukur	Target	Indikatif (Rp)	Maju (Rp)	Dana	
(1)	(2)	(3)	(4)	(5)	(6)	(7)	(8)	(9)	(10)	(11)	(12)	(13)	(14)	(15)	(16)
					Nama : Alfa Ida Rofikoh Rt 09/03 KEBUMEN										
					Nama : SITI MAR'ATUN SOLIKHAH 010/003 KEB UMEN										
					Nama : Anisah Rt 11/03 KEBUMEN										
					Nama : Ari Pranoto Rt 11/03 KEBUMEN										
					Nama : Findriyani/ Nadhif FC Rt 07/04 KEBUMEN										
					Nama : Mangunah/ Unah Tailor Rt 07/04 KEBUMEN										
					Nama : Mutakim Rt 11/03 KEBUMEN										
					Nama : Nur Laela/ Wifi Corner Rt 14/03 KEBUMEN										
					Nama : Muhammad Idris, SE Perum Jatisari KEBUMEN										
					Nama : Anisa Mukminatiningsih Wonobo yo 05/05 KEBUMEN										
					Nama : Danang Nuryono Rt 14/03 KEBUMEN										
					Nama : Maksudi Hasan Dukuh Penasutan rt 02/2 KEBUMEN										
					Nama : Suryati Perum Villa karngsari Blok G9 KEBUMEN										
					Nama : VERAWATI 005/001 KE BUMEN										

Nomor	Urusan/ Bidang/ Program / Kegiatan/ Sub Kegiatan	Prioritas Kabupaten	Prioritas Propinsi	Prioritas Nasional	Lokasi	Indikator						Keterangan Sub Kegiatan			
						Program		Kegiatan		Sub Kegiatan		Pagu Indikatif (Rp)	Prakiraan Maju (Rp)	Sumber Dana	Prioritas
						Tolok Ukur	Target	Tolok Ukur	Target	Tolok Ukur	Target				
(1)	(2)	(3)	(4)	(5)	(6)	(7)	(8)	(9)	(10)	(11)	(12)	(13)	(14)	(15)	(16)
					Nama : Muhammad Ulinuha Jemur Sidomukti KEBUMEN										
					Nama : slamet amirudin Dk. Sidomukti Rt.05/Rw.01 KEBUMEN										
					Nama : nur faozan Dk. Sidomukti Rt.05/Rw.01 KEBUMEN										
					Nama : puji parnadi Dk. Sidomukti Rt.05/Rw.01 KEBUMEN										
					Nama : imam subarkah Jemur Rt.05/Rw.01 KEBUMEN										
					Nama : Ahmad Khafidin Sujud Dk. Jemur Sidomukti Rt 01/01 KEBUMEN										
					Nama : IKA SETIAWATI RT 01/ RW 04 KEBUMEN										
					Nama : Siti Khasanah Kaligor Rt 03/03 Kalibagor KEBUMEN										
					Nama : siti nur solehah ds. Kalijirek rt. 03/01 KEBUMEN										
					Nama : hellen heriyanti ds. Kalijirek rt. 03/01 KEBUMEN										
					Nama : m. Alif safrizal ds. Kalijirek rt. 03/01 KEBUMEN										
					Nama : Deden Adi Prasettio Mulyana Dk. Kalijirek Rt 03/01 KEBUMEN										

Nomor	Urusan/ Bidang/ Program / Kegiatan/ Sub Kegiatan	Prioritas Kabupaten	Prioritas Propinsi	Prioritas Nasional	Lokasi	Indikator						Keterangan Sub Kegiatan			
						Program		Kegiatan		Sub Kegiatan		Pagu Indikatif (Rp)	Prakiraan Maju (Rp)	Sumber Dana	Prioritas
						Tolok Ukur	Target	Tolok Ukur	Target	Tolok Ukur	Target				
(1)	(2)	(3)	(4)	(5)	(6)	(7)	(8)	(9)	(10)	(11)	(12)	(13)	(14)	(15)	(16)
					Nama : Desi Anti Surahman Dk. Bendasari Rt 01/05 KEBUMEN										
					Nama : Fahrudin Pesugihan Rt 02/02 KEBUMEN										
					Nama : Akhmad Suradi/ Keyla Lampu Rt 01/04 KEBUMEN										
					Nama : AHMAD PURWADI RT 06/ RW 03 KEBUMEN										
					Nama : EKO SUSANTO RT 03/ RW 04 KEBUMEN										
					Nama : ESTU RINA WULANDARI RT 05/ RW 02 KEBUMEN										
					Nama : FIKRIANI RT 06/ RW 03 KEBUMEN										
					Nama : SITI SULASTRI RT 03/ RW 03 KEBUMEN										
					Nama : SRI YULIASTRI RT 06/ RW 01 KEBUMEN										
					Nama : SUTARNO RT 03/ RW 04 KEBUMEN										
					Nama : WISNU WARDHANA RT 03/ RW 02 KEBUMEN										
					Nama : Windi Sandi Pradina Karangsari Rt 02/04 KEBUMEN										
					Nama : Eliyanti Karangsari Rt 02/04 KEBUMEN										
					Nama : Sutarno Rt 03/04 KEBUMEN										

Nomor	Urusan/ Bidang/ Program / Kegiatan/ Sub Kegiatan	Prioritas Kabupaten	Prioritas Propinsi	Prioritas Nasional	Lokasi	Indikator						Keterangan Sub Kegiatan			
						Program		Kegiatan		Sub Kegiatan		Pagu Indikatif (Rp)	Prakiraan Maju (Rp)	Sumber Dana	Prioritas
						Tolok Ukur	Target	Tolok Ukur	Target	Tolok Ukur	Target				
(1)	(2)	(3)	(4)	(5)	(6)	(7)	(8)	(9)	(10)	(11)	(12)	(13)	(14)	(15)	(16)
					Nama : ADMINATUN 001/005 KEBUMEN										
					Nama : ismangil RT 06/ RW 02 KEBUMEN										
					Nama : WISNU WARDHANA 003 / 002 KEBUMEN										
					Nama : SURIPAH 004 / 004 KEBUMEN										
					Nama : kartini dk. Klepubener rt. 03/01 KEBUMEN										
					Nama : sumenot dk klepubener rt. 01/01 KEBUMEN										
					Nama : decy novikasari ds. Karangsari rt. 06/02 KEBUMEN										
					Nama : khusnul khotimah ds. Karangsari rt. 03/06 KEBUMEN										
					Nama : iwan triyono ds. Karangsari rt. 02/03 KEBUMEN										
					Nama : joko wahyono ds. Karangsari rt. 02/03 KEBUMEN										
					Nama : tulud ds. Karangsari rt. 02/03 KEBUMEN										
					Nama : Datam ds. Karangsari rt. 02/03 KEBUMEN										
					Nama : ibnu ds. karangsari rt. 01/03 KEBUMEN										

Nomor	Urusan/ Bidang/ Program / Kegiatan/ Sub Kegiatan	Prioritas Kabupaten	Prioritas Propinsi	Prioritas Nasional	Lokasi	Indikator						Keterangan Sub Kegiatan			
						Program		Kegiatan		Sub Kegiatan		Pagu	Prakiraan	Sumber	Prioritas
						Tolok Ukur	Target	Tolok Ukur	Target	Tolok Ukur	Target	Indikatif (Rp)	Maju (Rp)	Dana	
(1)	(2)	(3)	(4)	(5)	(6)	(7)	(8)	(9)	(10)	(11)	(12)	(13)	(14)	(15)	(16)
					Nama : faiq rizal Karangsari Rt.06/Rw.02 KEBUMEN										
					Nama : rohyati Karangsari Rt.05/Rw.01 KEBUMEN										
					Nama : RUDI FERDIAN SALEH 001/001 KEBUMEN										
					Nama : Sri Yuliastuti Rt 06/01 KEBUMEN										
					Nama : parwiji jas Karangsari Rt.04/Rw.02 KEBUMEN										
					Nama : Sustiyaning Khikmah Ds Ampel 04/04 KEBUMEN										
					Nama : Martoyo Klepubener rt 03/02 KEBUMEN										
					Nama : Sugiono Ds Karangsari 05/01 KEBUMEN										
					Nama : Dwi Satoto Rt 05 Rw 03 KEBUMEN										
					Nama : Buah Bu Yati Nurhayanti RT 003 / RW 001 KEBUMEN										
					Nama : Catering Bu Siti Zulaikhah RT 003 / RW 002 KEBUMEN										
					Nama : Rina Kusuma Dewi Jl Cincin Kota KEBUMEN										
					Nama : Bahrudin Karangsari 02/05 KEBUMEN										
					Nama : Mahali Karangsari 01/05 KEBUMEN										

Nomor	Urusan/ Bidang/ Program / Kegiatan/ Sub Kegiatan	Prioritas Kabupaten	Prioritas Propinsi	Prioritas Nasional	Lokasi	Indikator						Keterangan Sub Kegiatan			
						Program		Kegiatan		Sub Kegiatan		Pagu Indikatif (Rp)	Prakiraan Maju (Rp)	Sumber Dana	Prioritas
						Tolok Ukur	Target	Tolok Ukur	Target	Tolok Ukur	Target				
(1)	(2)	(3)	(4)	(5)	(6)	(7)	(8)	(9)	(10)	(11)	(12)	(13)	(14)	(15)	(16)
					Nama : Musrifatun Kesambi 01/05 KEBUMEN										
					Nama : Habib Soleh Kesambi 02/05 KEBUMEN										
					Nama : Istiqomah Kesambi 01/05 KEBUMEN										
					Nama : Budiman Karangsari 01/05 KEBUMEN										
					Nama : Najib Faisol Karangsari 01/05 KEBUMEN										
					Nama : Hermanto Kesambi 01/05 KEBUMEN										
					Nama : mahmudin Karangsari 01/05 KEBUMEN										
					Nama : al hikmah Karangsari 01/05 KEBUMEN										
					Nama : baniyatun Kesambi 01/05 KEBUMEN										
					Nama : anisy kurli Karangsari 01/05 KEBUMEN										
					Nama : masudi Kesambi 01/05 KEBUMEN										
					Nama : suparman Karangsari 01/05 KEBUMEN										
					Nama : Khomsiatun Karangsari 06/03 KEBUMEN										

Nomor	Urusan/ Bidang/ Program / Kegiatan/ Sub Kegiatan	Prioritas Kabupaten	Prioritas Propinsi	Prioritas Nasional	Lokasi	Indikator						Keterangan Sub Kegiatan			
						Program		Kegiatan		Sub Kegiatan		Pagu Indikatif (Rp)	Prakiraan Maju (Rp)	Sumber Dana	Prioritas
						Tolok Ukur	Target	Tolok Ukur	Target	Tolok Ukur	Target				
(1)	(2)	(3)	(4)	(5)	(6)	(7)	(8)	(9)	(10)	(11)	(12)	(13)	(14)	(15)	(16)
					Nama : Siti Asmawiyah Karangsari 02/05 KEBUMEN										
					Nama : Mujiyanto Karangsari 02/05 KEBUMEN										
					Nama : Siti Taslimah Karangsari 02/05 KEBUMEN										
					Nama : mansur Hidayat Karangsari 02/05 KEBUMEN										
					Nama : Mustanginah Karangsari 02/05 KEBUMEN										
					Nama : Muchamad Rizqi Pratama Karangsari 02/05 KEBUMEN										
					Nama : Muchtinah Karangsari 02/05 KEBUMEN										
					Nama : Maryati Karangsari 02/05 KEBUMEN										
					Nama : M. Anwar Rosidin Karangsari 02/05 KEBUMEN										
					Nama : Yanuar Awaludin Karangsari 02/05 KEBUMEN										
					Nama : Indra Wijaya Karangsari 02/05 KEBUMEN										
					Nama : Muhammmad Figur Utama Karangsari 01/05 KEBUMEN										
					Nama : Suprapto Karangsari 01/02 KEBUMEN										

Nomor	Urusan/ Bidang/ Program / Kegiatan/ Sub Kegiatan	Prioritas Kabupaten	Prioritas Propinsi	Prioritas Nasional	Lokasi	Indikator						Keterangan Sub Kegiatan			
						Program		Kegiatan		Sub Kegiatan		Pagu Indikatif (Rp)	Prakiraan Maju (Rp)	Sumber Dana	Prioritas
						Tolok Ukur	Target	Tolok Ukur	Target	Tolok Ukur	Target				
(1)	(2)	(3)	(4)	(5)	(6)	(7)	(8)	(9)	(10)	(11)	(12)	(13)	(14)	(15)	(16)
					Nama : Achmad Mujiono Karangsari 02/02 KEBUMEN										
					Nama : OIN YUMAPINTO 001/004 KEBUMEN										
					Nama : ERIK IVANA 005/01 KEBUMEN										
					Nama : SITI PONSIAH 004/004 KEBUMEN										
					Nama : SITI NGAISAH 005/004 KEBUMEN										
					Nama : EKA SRI HARYANTI 004/004 KEBUMEN										
					Nama : NUR KHOTIMATUN 004/004 KEBUMEN										
					Nama : FATMAWATI 005/004 KEBUMEN										
					Nama : KHOMSATUN 005/004 KEBUMEN										
					Nama : Saebani Rt 05/01 KEBUMEN										
					Nama : Rodiyah Rt 05/01 KEBUMEN										
					Nama : Junaedi Rt 04/01 KEBUMEN										
					Nama : NURUL MA'RIFAH Jl. Cemara 90 Ds Karangsari 03/03 Kebumen KEBUMEN										
					Nama : A. MUKSIN RT 01/ RW 02 KEBUMEN										

Nomor	Urusan/ Bidang/ Program / Kegiatan/ Sub Kegiatan	Prioritas Kabupaten	Prioritas Propinsi	Prioritas Nasional	Lokasi	Indikator						Keterangan Sub Kegiatan			
						Program		Kegiatan		Sub Kegiatan		Pagu Indikatif (Rp)	Prakiraan Maju (Rp)	Sumber Dana	Prioritas
						Tolok Ukur	Target	Tolok Ukur	Target	Tolok Ukur	Target				
(1)	(2)	(3)	(4)	(5)	(6)	(7)	(8)	(9)	(10)	(11)	(12)	(13)	(14)	(15)	(16)
					Nama : ANDI LIBERANI SUROJO RT 01/ RW 02 KEBUMEN										
					Nama : JOKO TRIYONO RT 01/ RW 02 KEBUMEN										
					Nama : M. YUSUF ADI SUTRISNA RT 01/ RW 02 KEBUMEN										
					Nama : MOH. MUHDIR RT 01/ RW 02 KEBUMEN										
					Nama : MUHDYANTO RT 01/ RW 02 KEBUMEN										
					Nama : MUSLIHUDIN RT 01/ RW 02 KEBUMEN										
					Nama : NINA FATMAWATI RT 01/ RW 02 KEBUMEN										
					Nama : NISRUN RT 04/ RW 02 KEBUMEN										
					Nama : SUGENG PRIYANTO RT 01/ RW 02 KEBUMEN										
					Nama : SUGITO RT 01/ RW 02 KEBUMEN										
					Nama : SULASIH RT 01/ RW 02 KEBUMEN										
					Nama : SUMARDI RT 01/ RW 02 KEBUMEN										
					Nama : SUMARTI RT 01/ RW 02 KEBUMEN										
					Nama : Syamsul Huda Rt 02/01 KEBUMEN										
					Nama : Ahsani Taqwim Rt 01/01 KEBUMEN										
					Nama : Moh. Teguh Widodo 04/01 KEBUMEN										

Nomor	Urusan/ Bidang/ Program / Kegiatan/ Sub Kegiatan	Prioritas Kabupaten	Prioritas Propinsi	Prioritas Nasional	Lokasi	Indikator						Keterangan Sub Kegiatan			
						Program		Kegiatan		Sub Kegiatan		Pagu Indikatif (Rp)	Prakiraan Maju (Rp)	Sumber Dana	Prioritas
						Tolok Ukur	Target	Tolok Ukur	Target	Tolok Ukur	Target				
(1)	(2)	(3)	(4)	(5)	(6)	(7)	(8)	(9)	(10)	(11)	(12)	(13)	(14)	(15)	(16)
					Nama : Sri Supatmi 01/01 KEBUMEN										
					Nama : Takwim 01/01 KEBUMEN										
					Nama : Siti Khabibah 01/01 KEBUMEN										
					Nama : Saedah 01/01 KEBUMEN										
					Nama : Nurmiasih 01/01 KEBUMEN										
					Nama : Aris Maryudi 01/01 KEBUMEN										
					Nama : Baryati 01/01 KEBUMEN										
					Nama : Siti Komalasari 01/01 KEBUMEN										
					Nama : Supriyatin 01/01 KEBUMEN										
					Nama : Siti Sabaniyah 01/01 KEBUMEN										
					Nama : Sapto Agung Nugroho 01/01 KEBUMEN										
					Nama : Moch. Muharor 01/01 KEBUMEN										
					Nama : SaeChatun Zahro Kawedusan rt.02 rw. 02 KEBUMEN										
					Nama : yuli setyowati Kawedusan rt.02 rw. 02 KEBUMEN										

Nomor	Urusan/ Bidang/ Program / Kegiatan/ Sub Kegiatan	Prioritas Kabupaten	Prioritas Propinsi	Prioritas Nasional	Lokasi	Indikator						Keterangan Sub Kegiatan			
						Program		Kegiatan		Sub Kegiatan		Pagu Indikatif (Rp)	Prakiraan Maju (Rp)	Sumber Dana	Prioritas
						Tolok Ukur	Target	Tolok Ukur	Target	Tolok Ukur	Target				
(1)	(2)	(3)	(4)	(5)	(6)	(7)	(8)	(9)	(10)	(11)	(12)	(13)	(14)	(15)	(16)
					Nama : mintaningsih Kawedusan rt.04 rw. 02 KEBUMEN										
					Nama : zaenul Mustofa Kawedusan rt.04 rw.01 KEBUMEN										
					Nama : nurul siam aprilia Kawedusan rt.04 rw.02 KEBUMEN										
					Nama : purmahludin Kawedusan rt.04 rw.02 KEBUMEN										
					Nama : Badriyah 01/01 KEBUMEN										
					Nama : Bariyah 01/01 KEBUMEN										
					Nama : Sugeng Priyanto Rt 01/02 KEBUMEN										
					Nama : Siti Fauziyah 01/01 KEBUMEN										
					Nama : Turiyah Rt 01 Rw 02 KEBUMEN										
					Nama : Kamal Zulfikar Raharjo Rt 03/01 KEBUMEN										
					Nama : Fira Agustina Dk. Kewedusan Rt 01/01 KEBUMEN										
					Nama : NUR RISTIYANI RT 01/ RW 01 KEBUMEN										
					Nama : Marjam Roewiyati gg cempaka 03/03 KEBUMEN										

Nomor	Urusan/ Bidang/ Program / Kegiatan/ Sub Kegiatan	Prioritas Kabupaten	Prioritas Propinsi	Prioritas Nasional	Lokasi	Indikator						Keterangan Sub Kegiatan			
						Program		Kegiatan		Sub Kegiatan		Pagu Indikatif (Rp)	Prakiraan Maju (Rp)	Sumber Dana	Prioritas
						Tolok Ukur	Target	Tolok Ukur	Target	Tolok Ukur	Target				
(1)	(2)	(3)	(4)	(5)	(6)	(7)	(8)	(9)	(10)	(11)	(12)	(13)	(14)	(15)	(16)
					Nama : RIZKHA FINA WARDHANI Jl. Pemuda Gg. Platuk 2 Rt.04/01 Kebumen KEBUMEN										
					Nama : Dahlan Nur Ahmad Rt 02/03 KEBUMEN										
					Nama : Suharti Rt 02/03 KEBUMEN										
					Nama : S. SURANTO 001/004 KEB UMEN										
					Nama : FITRI FAJRIAH 001/003 KEBU MEN										
					Nama : ONY MARNI NO 2 KEBUMEN										
					Nama : SUMARNI KEBUMEN										
					Nama : BARIYAH KEBUMEN										
					Nama : HELMI NOVILIA KEBUMEN										
					Nama : INDAH RINAWATI Jl. Kaswari No 1 Rt 04/01 Kebumen KEBUMEN										
					Nama : Kukuh Widayanto JL Kolopaking No 7 08/06 KEBUMEN										
					Nama : Hanif Parmadi/ Parmadi Rt 02/01 KEBUMEN										
					Nama : Yacobus Suroto 06/07 KEBUMEN										
					Nama : SRI KHAYANAH rt 03 rw 01 jl. GARUDA KEBUMEN KEBUMEN										

Nomor	Urusan/ Bidang/ Program / Kegiatan/ Sub Kegiatan	Prioritas Kabupaten	Prioritas Propinsi	Prioritas Nasional	Lokasi	Indikator						Keterangan Sub Kegiatan			
						Program		Kegiatan		Sub Kegiatan		Pagu Indikatif (Rp)	Prakiraan Maju (Rp)	Sumber Dana	Prioritas
						Tolok Ukur	Target	Tolok Ukur	Target	Tolok Ukur	Target				
(1)	(2)	(3)	(4)	(5)	(6)	(7)	(8)	(9)	(10)	(11)	(12)	(13)	(14)	(15)	(16)
					Nama : YUMI INDRAWATI RT 03 RW 01 GG. PLATUK KEBUMEN KEBUMEN										
					Nama : MANISAH RT 02 RW 01 KEBUMEN, KEBUMEN KEBUMEN										
					Nama : Yunita Puspita Sari Gg. Lawet Rt 02/02 Kebumen KEBUMEN										
					Nama : KHOERUN NISA 007 / 005 KEBUMEN										
					Nama : Tursiyah Rt 04 Rw 05 KEBUMEN										
					Nama : Heru Susanto Rt 04 Rw 05 KEBUMEN										
					Nama : Wisnu Arif Darmawan Rt 04 Rw 05 KEBUMEN										
					Nama : Lulu Kusuma Wardhani Rt 04 Rw 01 KEBUMEN										
					Nama : Heni Martono RT 08 / RW 01 KEBUMEN										
					Nama : CAHYA DIAN UTAMI JL. A.YANI NO. 28 KEBUMEN										
					Nama : Lina dian haedaeni JL. AMPERA (04/06) KEBUMEN										
					Nama : siti rochani kewarisan panjer rt. 03/12 KEBUMEN										
					Nama : Mochamad Ridho Hidayat Gg Teratai NO 12 KEBUMEN										

Nomor	Urusan/ Bidang/ Program / Kegiatan/ Sub Kegiatan	Prioritas Kabupaten	Prioritas Propinsi	Prioritas Nasional	Lokasi	Indikator						Keterangan Sub Kegiatan			
						Program		Kegiatan		Sub Kegiatan		Pagu	Prakiraan	Sumber	Prioritas
						Tolok Ukur	Target	Tolok Ukur	Target	Tolok Ukur	Target	Indikatif (Rp)	Maju (Rp)	Dana	
(1)	(2)	(3)	(4)	(5)	(6)	(7)	(8)	(9)	(10)	(11)	(12)	(13)	(14)	(15)	(16)
					Nama : BADRIYANTO RT.02 / RW. 01 KEBUMEN										
					Nama : WIWIT APRIYANTI RT.01 / RW. 01 KEBUMEN										
					Nama : PARTIYAH 001 / 001 KEBUMEN										
					Nama : PAWITAH 001 / 001 KEBUMEN										
					Nama : NISMAN 001 / 001 KEBUMEN										
					Nama : ANDINA DWI AMBARWATI 001 / 001 KEBUMEN										
					Nama : UNTUNG SUPRIONO 001 / 001 KEBUMEN										
					Nama : SAMINI 003 / 001 KEBUMEN										
					Nama : HANIATUN 001 / 001 KEBUMEN										
					Nama : DARSONO 003 / 001 KEBUMEN										
					Nama : ENDAH 003 / 001 KEBUMEN										
					Nama : ISNAENI 003 / 001 KEBUMEN										
					Nama : SURYANINGSIH 002 / 001 KEBUMEN										
					Nama : YULI ATI 003 / 001 KEBUMEN										
					Nama : KUNTI ULUL AZMI 002/001 KEBUMEN										
					Nama : SITI CHASANAH 003 / 001 KEBUMEN										

Nomor	Urusan/ Bidang/ Program / Kegiatan/ Sub Kegiatan	Prioritas Kabupaten	Prioritas Propinsi	Prioritas Nasional	Lokasi	Indikator						Keterangan Sub Kegiatan			
						Program		Kegiatan		Sub Kegiatan		Pagu	Prakiraan	Sumber	Prioritas
						Tolok Ukur	Target	Tolok Ukur	Target	Tolok Ukur	Target	Indikatif (Rp)	Maju (Rp)	Dana	
(1)	(2)	(3)	(4)	(5)	(6)	(7)	(8)	(9)	(10)	(11)	(12)	(13)	(14)	(15)	(16)
					Nama : SOCHIBAH 001 / 001 KEBUMEN										
					Nama : HERMAN 001 / 001 KEBUMEN										
					Nama : ADMAN FAUZI 001 / 001 KEBUMEN										
					Nama : WARDI 001 / 001 KEBUMEN										
					Nama : NGABIDATUL MUKAROMAH 001 / 001 KEBUMEN										
					Nama : SLAMET RIYANTO 001 / 001 KEBUMEN										
					Nama : MARYONO 002 / 001 KEBUMEN										
					Nama : SITI KHOJARIYATUN 002 / 001 KEBUMEN										
					Nama : SARTINAH 002 / 001 KEBUMEN										
					Nama : MINEM 001 / 001 KEBUMEN										
					Nama : HANDOYO 001 / 001 KEBUMEN										
					Nama : M REZA AGAM 001 / 001 KEBUMEN										
					Nama : TURIYAH 003 / 001 KEBUMEN										
					Nama : ROISAH 003 / 001 KEBUMEN										
					Nama : UMI SALAMAH 001 / 001 KEBUMEN										
					Nama : MUCHTADI 001 / 001 KEBUMEN										

Nomor	Urusan/ Bidang/ Program / Kegiatan/ Sub Kegiatan	Prioritas Kabupaten	Prioritas Propinsi	Prioritas Nasional	Lokasi	Indikator						Keterangan Sub Kegiatan			
						Program		Kegiatan		Sub Kegiatan		Pagu Indikatif (Rp)	Prakiraan Maju (Rp)	Sumber Dana	Prioritas
						Tolok Ukur	Target	Tolok Ukur	Target	Tolok Ukur	Target				
(1)	(2)	(3)	(4)	(5)	(6)	(7)	(8)	(9)	(10)	(11)	(12)	(13)	(14)	(15)	(16)
					Nama : SITI MANISAH 003 / 001 KEBUMEN										
					Nama : SUDIYATI 002 / 001 KEBUMEN										
					Nama : AFFAN WAHYU HIDAYAT 002 / 001 KEBUMEN										
					Nama : ADI KURNIAWAN 002 / 001 KEBUMEN										
					Nama : GIYANTO 003 / 001 KEBUMEN										
					Nama : DADANG NURSINGGIH 001 / 001 KEBUMEN										
					Nama : NURHIDAYAH 002 / 001 KEBUMEN										
					Nama : TANTO WIBOWO 001 / 001 KEBUMEN										
					Nama : RAKHMAT PURNOMO 001 / 001 KEBUMEN										
					Nama : SULISTYO 002 / 002 KEBUMEN										
					Nama : DJAENATUN RT 05/ RW 03 KEBUMEN										
					Nama : EVIDATI UTAMI RT 05/ RW 03 KEBUMEN										
					Nama : FAJAR KURNIAWAN RT 01/ RW 04 KEBUMEN										
					Nama : HARMINIYATI RT 05/ RW 03 KEBUMEN										
					Nama : KUNARSIH RT 05/ RW 03 KEBUMEN										

Nomor	Urusan/ Bidang/ Program / Kegiatan/ Sub Kegiatan	Prioritas Kabupaten	Prioritas Propinsi	Prioritas Nasional	Lokasi	Indikator						Keterangan Sub Kegiatan			
						Program		Kegiatan		Sub Kegiatan		Pagu Indikatif (Rp)	Prakiraan Maju (Rp)	Sumber Dana	Prioritas
						Tolok Ukur	Target	Tolok Ukur	Target	Tolok Ukur	Target				
(1)	(2)	(3)	(4)	(5)	(6)	(7)	(8)	(9)	(10)	(11)	(12)	(13)	(14)	(15)	(16)
					Nama : MARSIH RT 01/ RW 04 KEBUMEN										
					Nama : MARSIYAH RT 05/ RW 03 KEBUMEN										
					Nama : MULYATI RT 05/ RW 03 KEBUMEN										
					Nama : SRI WAHYU MUJIATI RT 05/ RW 03 KEBUMEN										
					Nama : SYAM HARI DASAMUKTI RT 05/ RW 03 KEBUMEN										
					Nama : TUTI BAROJAH RT 04/ RW 03 KEBUMEN										
					Nama : suroso gg brantas 02/01 KEBUMEN										
					Nama : Riki Nugraheni Gg Kerkop KEBUMEN										
					Nama : Fajar Kurniawan Rt 01/04 KEBUMEN										
					Nama : Lastri GG Kerkop RT 03/04 KEBUMEN										
					Nama : Utari GG Kerkop RT 03/04 KEBUMEN										
					Nama : Sri Suryani Kutosari RT 03/04 KEBUMEN										
					Nama : Sularno Kutosari RT 03/04 KEBUMEN										
					Nama : Febri Kusumawati GG Kerkop RT 03/04 KEBUMEN										
					Nama : Parwiti 02/02 KEBUMEN										
					Nama : Mohamad Maksum 02/02 KEBUMEN										

Nomor	Urusan/ Bidang/ Program / Kegiatan/ Sub Kegiatan	Prioritas Kabupaten	Prioritas Propinsi	Prioritas Nasional	Lokasi	Indikator						Keterangan Sub Kegiatan			
						Program		Kegiatan		Sub Kegiatan		Pagu	Prakiraan	Sumber	Prioritas
						Tolok Ukur	Target	Tolok Ukur	Target	Tolok Ukur	Target	Indikatif (Rp)	Maju (Rp)	Dana	
(1)	(2)	(3)	(4)	(5)	(6)	(7)	(8)	(9)	(10)	(11)	(12)	(13)	(14)	(15)	(16)
					Nama : M Afif Abrori 02/02 KEBUMEN										
					Nama : satirah RT 01/ RW 02 KEBUMEN										
					Nama : uci purniatun w RT 04/ RW 02 KEBUMEN										
					Nama : kristina nugrahaeni RT 01/RW 04 KEBUMEN										
					Nama : sohar RT 02/RW 02 KEBUMEN										
					Nama : juni suprikantiningsih RT 04/ RW 02 KEBUMEN										
					Nama : Rakhmatika Wulandari Rt 06/03 KEBUMEN										
					Nama : RIZKY NUGRAHENI RT 03 RW 04 JL. KARANGSAMBUNG KUTOSARI KEBUMEN KEBUMEN										
					Nama : Handoyo Kutosari RT 01/04 KEBUMEN										
					Nama : Nur Khafidin Krajan 03/02 KEBUMEN										
					Nama : Marwiyah Kokopan 04/02 KEBUMEN										
					Nama : Siti Khotimah Kokopan 04/02 KEBUMEN										
					Nama : Miftakhul Munir Kokopan 04/02 KEBUMEN										

Nomor	Urusan/ Bidang/ Program / Kegiatan/ Sub Kegiatan	Prioritas Kabupaten	Prioritas Propinsi	Prioritas Nasional	Lokasi	Indikator						Keterangan Sub Kegiatan			
						Program		Kegiatan		Sub Kegiatan		Pagu Indikatif (Rp)	Prakiraan Maju (Rp)	Sumber Dana	Prioritas
						Tolok Ukur	Target	Tolok Ukur	Target	Tolok Ukur	Target				
(1)	(2)	(3)	(4)	(5)	(6)	(7)	(8)	(9)	(10)	(11)	(12)	(13)	(14)	(15)	(16)
					Nama : Ahmad Ngizzuddin Kokopan 04/02 KEBUMEN										
					Nama : Mukhotin Kokopan 04/02 KEBUMEN										
					Nama : Agus Subroto Kokopan 04/02 KEBUMEN										
					Nama : Mudrikatur Rahmah Kokopan 04/02 KEBUMEN										
					Nama : Rizky Bahtiyar Kokopan 04/02 KEBUMEN										
					Nama : Tuti Kokopan 04/02 KEBUMEN										
					Nama : Fajeri Kokopan 04/02 KEBUMEN										
					Nama : Rahmat Budiono Kokopan 01/02 KEBUMEN										
					Nama : Mutamim Kokopan 01/02 KEBUMEN										
					Nama : Joni Kokopan Rt 01/02 KEBUMEN										
					Nama : Ambar Siragil Kokopan Rt 01/02 KEBUMEN										
					Nama : Miftahudin Kokopan Rt 01/02 KEBUMEN										
					Nama : Moh Nasirudin Kokopan Rt 01/02 KEBUMEN										
					Nama : M.Bagus Mu'min Kokopan Rt 02/02 KEBUMEN										

Nomor	Urusan/ Bidang/ Program / Kegiatan/ Sub Kegiatan	Prioritas Kabupaten	Prioritas Propinsi	Prioritas Nasional	Lokasi	Indikator						Keterangan Sub Kegiatan			
						Program		Kegiatan		Sub Kegiatan		Pagu Indikatif (Rp)	Prakiraan Maju (Rp)	Sumber Dana	Prioritas
						Tolok Ukur	Target	Tolok Ukur	Target	Tolok Ukur	Target				
(1)	(2)	(3)	(4)	(5)	(6)	(7)	(8)	(9)	(10)	(11)	(12)	(13)	(14)	(15)	(16)
					Nama : Arif Arbangi Kokopan Rt 02/02 KEBUMEN										
					Nama : Muhadi Kokopan Rt 02/02 KEBUMEN										
					Nama : Mudakir Kokopan Rt 02/02 KEBUMEN										
					Nama : Amin khusaeni Kokopan Rt 02/02 KEBUMEN										
					Nama : Nur Amin Kokopan Rt 02/02 KEBUMEN										
					Nama : Priyatin Setia Bekti Kokopan Rt 03/02 KEBUMEN										
					Nama : Puji Wahyono Kokopan Rt 03/02 KEBUMEN										
					Nama : Eko Teguh Priyatno Kokopan Rt 03/02 KEBUMEN										
					Nama : Sukhron Kokopan Rt 03/02 KEBUMEN										
					Nama : Akhmad Soni Kokopan Rt 03/02 KEBUMEN										
					Nama : Amirudin Kokopan Rt 03/02 KEBUMEN										
					Nama : Supratno Kokopan Rt 03/02 KEBUMEN										
					Nama : Afi Purwaningsih Kokopan Rt 03/02 KEBUMEN										
					Nama : Akhamd yani Kokopan Rt 03/02 KEBUMEN										

Nomor	Urusan/ Bidang/ Program / Kegiatan/ Sub Kegiatan	Prioritas Kabupaten	Prioritas Propinsi	Prioritas Nasional	Lokasi	Indikator						Keterangan Sub Kegiatan			
						Program		Kegiatan		Sub Kegiatan		Pagu	Prakiraan	Sumber	Prioritas
						Tolok Ukur	Target	Tolok Ukur	Target	Tolok Ukur	Target	Indikatif (Rp)	Maju (Rp)	Dana	
(1)	(2)	(3)	(4)	(5)	(6)	(7)	(8)	(9)	(10)	(11)	(12)	(13)	(14)	(15)	(16)
					Nama : Sundari Kokopan Rt 04/02 KEBUMEN										
					Nama : M.Fajar Kurniawan Kokopan Rt 04/02 KEBUMEN										
					Nama : Ahmadi Kaum Rt 04/01 KEBUMEN										
					Nama : Suheri Kaum Rt 04/01 KEBUMEN										
					Nama : Budi Nuryanto Kaum Rt 04/01 KEBUMEN										
					Nama : Nani Mulyanah Kaum Rt 04/01 KEBUMEN										
					Nama : Sanifudin Kokopan Rt 04/02 KEBUMEN										
					Nama : Moh tahrirudin Kokopan Rt 04/02 KEBUMEN										
					Nama : Sumedi Kokopan Rt 04/02 KEBUMEN										
					Nama : Moch Chumdari Kokopan Rt 04/02 KEBUMEN										
					Nama : Siti nur asiyah Kaum Rt 05/01 KEBUMEN										
					Nama : Mukhlisin Kaum Rt 05/01 KEBUMEN										
					Nama : Subur Rahman Kaum Rt 05/01 KEBUMEN										
					Nama : Mad Sokheh Kaum Rt 05/01 KEBUMEN										

Nomor	Urusan/ Bidang/ Program / Kegiatan/ Sub Kegiatan	Prioritas Kabupaten	Prioritas Propinsi	Prioritas Nasional	Lokasi	Indikator						Keterangan Sub Kegiatan			
						Program		Kegiatan		Sub Kegiatan		Pagu Indikatif (Rp)	Prakiraan Maju (Rp)	Sumber Dana	Prioritas
						Tolok Ukur	Target	Tolok Ukur	Target	Tolok Ukur	Target				
(1)	(2)	(3)	(4)	(5)	(6)	(7)	(8)	(9)	(10)	(11)	(12)	(13)	(14)	(15)	(16)
					Nama : Sulistioningsih Krajan 02/01 KEBUMEN										
					Nama : Mohamad Agus Sugiyanto Krajan 01/01 KEBUMEN										
					Nama : Mohamad Kamaludin Kokopan 04/02 KEBUMEN										
					Nama : Sutrisno Kokopan 01/02 KEBUMEN										
					Nama : Purwanto Kokopan 01/02 KEBUMEN										
					Nama : Sulis Triyono Kokopan 02/02 KEBUMEN										
					Nama : Sudibyo Kokopan 02/02 KEBUMEN										
					Nama : M. Sugiyono Kokopan 02/02 KEBUMEN										
					Nama : Sudiyono Kokopan 01/02 KEBUMEN										
					Nama : Khomsiyah Kokopan 04/02 KEBUMEN										
					Nama : Masiyah Kokopan 04/02 KEBUMEN										
					Nama : Joni Rt 01/02 KEBUMEN										
					Nama : Yanti Oktavia Rt 04/02 KEBUMEN										
					Nama : Eko Teguh Proyantno Rt 03/02 KEBUMEN										
					Nama : Murtakim RT 04/ RW 02 KEBUMEN										

Nomor	Urusan/ Bidang/ Program / Kegiatan/ Sub Kegiatan	Prioritas Kabupaten	Prioritas Propinsi	Prioritas Nasional	Lokasi	Indikator						Keterangan Sub Kegiatan			
						Program		Kegiatan		Sub Kegiatan		Pagu Indikatif (Rp)	Prakiraan Maju (Rp)	Sumber Dana	Prioritas
						Tolok Ukur	Target	Tolok Ukur	Target	Tolok Ukur	Target				
(1)	(2)	(3)	(4)	(5)	(6)	(7)	(8)	(9)	(10)	(11)	(12)	(13)	(14)	(15)	(16)
					Nama : Mutaqin RT 02/ RW 02 KEBUMEN										
					Nama : Muhail RT 01/ RW 02 KEBUMEN										
					Nama : Nanang Kosim RT 03/ RW 02 KEBUMEN										
					Nama : Aris Budiono Rt 01 Rw 03 KEBUMEN										
					Nama : KHOLIFATU JANAH 005/004 KEBUMEN										
					Nama : Mutiah 04 / 03 KEBUMEN										
					Nama : Ahmad Rizal Azis 05/04 KEBUMEN										
					Nama : Sri Astuti 05 / 04 KEBUMEN										
					Nama : Jamu Tradisional Musodah Rt. 04/03 KEBUMEN										
					Nama : Tahu Golek Basar Rt. 04/03 KEBUMEN										
					Nama : ADI SAEFUDIN RT 03/ RW 05 KEBUMEN										
					Nama : MURIPTO RT 03/ RW 03 KEBUMEN										
					Nama : SUSI HANDAYANI RT 03/ RW 01 KEBUMEN										
					Nama : Achmad Syaefudin Rt 03/03 KEBUMEN										
					Nama : Untung Wage Budi Utomo Kr. Kemiri 02/01 KEBUMEN										

Nomor	Urusan/ Bidang/ Program / Kegiatan/ Sub Kegiatan	Prioritas Kabupaten	Prioritas Propinsi	Prioritas Nasional	Lokasi	Indikator						Keterangan Sub Kegiatan			
						Program		Kegiatan		Sub Kegiatan		Pagu	Prakiraan	Sumber	Prioritas
						Tolok Ukur	Target	Tolok Ukur	Target	Tolok Ukur	Target	Indikatif (Rp)	Maju (Rp)	Dana	
(1)	(2)	(3)	(4)	(5)	(6)	(7)	(8)	(9)	(10)	(11)	(12)	(13)	(14)	(15)	(16)
					Nama : ADE IRAVAN OKTAVIANI RT 06/ RW 01 KEBUMEN										
					Nama : CANDRA KURNIAWAN RT 01/ RW 01 KEBUMEN										
					Nama : DIAN MUMPUNI RT 02/ RW 01 KEBUMEN										
					Nama : EKO RT 07/ RW 01 KEBUMEN										
					Nama : MAKMURI RT 03/ RW 02 KEBUMEN										
					Nama : MARDI RT 01/ RW 01 KEBUMEN										
					Nama : NUR ISWATI RT 06/ RW 01 KEBUMEN										
					Nama : PONIATUN RT 06/ RW 01 KEBUMEN										
					Nama : PURWASIH RT 03/ RW 02 KEBUMEN										
					Nama : PUTRI MURTIKASARI RT 01/ RW 01 KEBUMEN										
					Nama : RATNA WAHYU ANGGRAENI RT 02/ RW 03 KEBUMEN										
					Nama : RETNO APRIYANI RT 01/ RW 02 KEBUMEN										
					Nama : REZA ARDIAN HARDISURYA RT 01/ RW 01 KEBUMEN										
					Nama : SETIA ANGGORO RT 05/ RW 02 KEBUMEN										
					Nama : SUDARTI RT 06/ RW 01 KEBUMEN										

Nomor	Urusan/ Bidang/ Program / Kegiatan/ Sub Kegiatan	Prioritas Kabupaten	Prioritas Propinsi	Prioritas Nasional	Lokasi	Indikator						Keterangan Sub Kegiatan			
						Program		Kegiatan		Sub Kegiatan		Pagu	Prakiraan	Sumber	Prioritas
						Tolok Ukur	Target	Tolok Ukur	Target	Tolok Ukur	Target	Indikatif (Rp)	Maju (Rp)	Dana	
(1)	(2)	(3)	(4)	(5)	(6)	(7)	(8)	(9)	(10)	(11)	(12)	(13)	(14)	(15)	(16)
					Nama : SUGIANTO RT 07/ RW 01 KEBUMEN										
					Nama : SUGIARTO RT 01/ RW 01 KEBUMEN										
					Nama : SULASTRI RT 06/ RW 01 KEBUMEN										
					Nama : WAHIDIN RT 07/ RW 01 KEBUMEN										
					Nama : Suryanti kuwarisan KEBUMEN										
					Nama : Fatmawati Panjer Rt 02/12 KEBUMEN										
					Nama : Mujiati Kuwarisan Rt 01/12 KEBUMEN										
					Nama : Siti Rochani Kuwarisan Rt 03/12 KEBUMEN										
					Nama : BANDRIJANI 002 / 003 KEBUMEN										
					Nama : IIN NUR INAYAH 002 / 003 KEBUMEN										
					Nama : Asriyah Rt 07 Rw 01 KEBUMEN										
					Nama : Mohamad Mustofa Rt 02 Rw 11 KEBUMEN										
					Nama : Eko Suharyanto Rt 01/12 KEBUMEN										
					Nama : DIAN ANGGRAENI BOJONG 06/01 KEBUMEN										
					Nama : WAHYU DIRGANTARA BOJONG RT. 04 RW.01 KEBUMEN										
					Nama : ROCHANA SETYORINI JL. GEREJA NO.42 KEBUMEN										

Nomor	Urusan/ Bidang/ Program / Kegiatan/ Sub Kegiatan	Prioritas Kabupaten	Prioritas Propinsi	Prioritas Nasional	Lokasi	Indikator						Keterangan Sub Kegiatan			
						Program		Kegiatan		Sub Kegiatan		Pagu Indikatif (Rp)	Prakiraan Maju (Rp)	Sumber Dana	Prioritas
						Tolok Ukur	Target	Tolok Ukur	Target	Tolok Ukur	Target				
(1)	(2)	(3)	(4)	(5)	(6)	(7)	(8)	(9)	(10)	(11)	(12)	(13)	(14)	(15)	(16)
					Nama : Sri Suntari 03/06 KEBUMEN										
					Nama : Kartiyah RT 06 / RW 01 KEBUMEN										
					Nama : Mei Kurniati RT 05 / RW 01 KEBUMEN										
					Nama : Turino RT 05 / RW 01 KEBUMEN										
					Nama : Suratmi RT 06 / RW 01 KEBUMEN										
					Nama : Suciyati RT 07 / RW 01 KEBUMEN										
					Nama : SRI REJEKI PANJER 06/01 KEBUMEN										
					Nama : Kartiyah RT 06 / RW 01 KEBUMEN										
					Nama : Mei Kurniati RT 05 / RW 01 KEBUMEN										
					Nama : Suciyati RT 07 / RW 01 KEBUMEN										
					Nama : Mafudoh Rt 01/01 KEBUMEN										
					Nama : Toto Sulistyo Rt 03/06 KEBUMEN										
					Nama : TASLIM 001/006 KEBUMEN										
					Nama : WINDU TRI PURWANTO 004/003 KEBUMEN										
					Nama : IMAN SOLICHIN KEBUMEN										
					Nama : KUNCORO 002/006 KEBUMEN										
					Nama : TEGUH WARDI PRASETYO 003/004 KEBUMEN										

Nomor	Urusan/ Bidang/ Program / Kegiatan/ Sub Kegiatan	Prioritas Kabupaten	Prioritas Propinsi	Prioritas Nasional	Lokasi	Indikator						Keterangan Sub Kegiatan			
						Program		Kegiatan		Sub Kegiatan		Pagu Indikatif (Rp)	Prakiraan Maju (Rp)	Sumber Dana	Prioritas
						Tolok Ukur	Target	Tolok Ukur	Target	Tolok Ukur	Target				
(1)	(2)	(3)	(4)	(5)	(6)	(7)	(8)	(9)	(10)	(11)	(12)	(13)	(14)	(15)	(16)
					Nama : DODY PRASETIYO Jl. Kutoarjo No. 39 Rt.01/09 Panjer Kebumen KEBUMEN										
					Nama : KUNCORO Jl. Gelatik 02/06 Panjer Kebumen KEBUMEN										
					Nama : SUPRIANTO Jl. Kutilang No. 17 Rt. 01/01 Panjer Kebumen KEBUMEN										
					Nama : FAJAR SETIAWAN Panjer 01/03 Kebumen KEBUMEN										
					Nama : WIDODO INDRIARTO Jl. Gelatik 01/06 Panjer Kebumen KEBUMEN										
					Nama : M. FAIK SANGGRIANTORO Kuwarisan Panjer 02/11 Kebumen KEBUMEN										
					Nama : DEVI SELVIANI Jl. Kutoarjo 05/11 Panjer Kebumen KEBUMEN										
					Nama : ADITYA WAHYU SUSANTO Jl. Kutilang No. 17 Rt. 01/01 Panjer Kebumen KEBUMEN										
					Nama : Mahmudin Bojong 03/01 KEBUMEN										
					Nama : HENGKI RAHMANTO 001/008 KEBUMEN										
					Nama : Budi Riyanto Rt 02/02 KEBUMEN										

Nomor	Urusan/ Bidang/ Program / Kegiatan/ Sub Kegiatan	Prioritas Kabupaten	Prioritas Propinsi	Prioritas Nasional	Lokasi	Indikator						Keterangan Sub Kegiatan			
						Program		Kegiatan		Sub Kegiatan		Pagu Indikatif (Rp)	Prakiraan Maju (Rp)	Sumber Dana	Prioritas
						Tolok Ukur	Target	Tolok Ukur	Target	Tolok Ukur	Target				
(1)	(2)	(3)	(4)	(5)	(6)	(7)	(8)	(9)	(10)	(11)	(12)	(13)	(14)	(15)	(16)
					Nama : ROCHMAT BASUKI RT 01 RW 01 SELANG, KEBUMEN KEBUMEN										
					Nama : DIYAH ISMAWATI R. RT 01/ RW 02 KEBUMEN										
					Nama : ERY ERAWATI RT 01/ RW 02 KEBUMEN										
					Nama : MASWIYONO RT 01/ RW 01 KEBUMEN										
					Nama : NURJANAH RT 02/ RW 02 KEBUMEN										
					Nama : WASIS BUDIANTO RT 01/ RW 02 KEBUMEN										
					Nama : Maswiyono Rt 01/01 KEBUMEN										
					Nama : KARTIWI 003/009 KEBUMEN										
					Nama : Ari Setiyani RT 002 / RW 002 KEBUMEN										
					Nama : Elini KEBUMEN										
					Nama : andi setiawan ds sumberadi 01/02 KEBUMEN										
					Nama : AHMAD MUHAJIR RT 04/ RW 07 KEBUMEN										
					Nama : ERNI TRIYANA RT 01/ RW 03 KEBUMEN										
					Nama : FARGO MANALURI RT 06/ RW 03 KEBUMEN										
					Nama : MASNGUDAH RT 02/ RW 08 KEBUMEN										

Nomor	Urusan/ Bidang/ Program / Kegiatan/ Sub Kegiatan	Prioritas Kabupaten	Prioritas Propinsi	Prioritas Nasional	Lokasi	Indikator						Keterangan Sub Kegiatan			
						Program		Kegiatan		Sub Kegiatan		Pagu	Prakiraan	Sumber	Prioritas
						Tolok Ukur	Target	Tolok Ukur	Target	Tolok Ukur	Target	Indikatif (Rp)	Maju (Rp)	Dana	
(1)	(2)	(3)	(4)	(5)	(6)	(7)	(8)	(9)	(10)	(11)	(12)	(13)	(14)	(15)	(16)
					Nama : MUJIATI RT 01/ RW 08 KEBUMEN										
					Nama : ROSIDI2 RT 02/ RW 03 KEBUMEN										
					Nama : SARNO RT 02/ RW 05 KEBUMEN										
					Nama : TURINO JUNAEDI AS RT 01/ RW 03 KEBUMEN										
					Nama : ZUHRIYAH RT 04/ RW 04 KEBUMEN										
					Nama : Tika Susanti RT 06/03 KEBUMEN										
					Nama : Siti Maemunah Rt.03/08 KEB UMEN										
					Nama : Siti Chaniroh Rt 04/07 KEBUMEN										
					Nama : Slamet Musolih Rt 01/03 KEBUMEN										
					Nama : Tuti Baetiyah RT 06 / RW 08 KEBUMEN										
					Nama : Triningsih Rt 06/03 KEBUMEN										
					Nama : Fargo Manulari Rt 06/03 KEBUMEN										
					Nama : TRI SUSANTI RT.03 / RW. 06 KEBUMEN										
					Nama : AMAD SUTRISNO RT.03 / RW. 06 KEBUMEN										
					Nama : MULYANI RT.04 / RW. 06 KEBUMEN										
					Nama : NINING SETYOWATI RT.03 / RW. 06 KEBUMEN										

Nomor	Urusan/ Bidang/ Program / Kegiatan/ Sub Kegiatan	Prioritas Kabupaten	Prioritas Propinsi	Prioritas Nasional	Lokasi	Indikator						Keterangan Sub Kegiatan			
						Program		Kegiatan		Sub Kegiatan		Pagu Indikatif (Rp)	Prakiraan Maju (Rp)	Sumber Dana	Prioritas
						Tolok Ukur	Target	Tolok Ukur	Target	Tolok Ukur	Target				
(1)	(2)	(3)	(4)	(5)	(6)	(7)	(8)	(9)	(10)	(11)	(12)	(13)	(14)	(15)	(16)
					Nama : SITI BAROKAH RT.03 / RW. 06 KEBUMEN										
					Nama : SAECHUN HIDAYAT RT 01/ RW 07 KEBUMEN										
					Nama : WINDI PUJI ASTUTI RT.04 / RW. 06 KEBUMEN										
					Nama : Agus Karyanto 02 / 07 KEBUMEN										
					Nama : Puji Purwatmo Sari Gesing 03/06 KEBUMEN										
					Nama : Mulyadi KEBUMEN										
					Nama : ACHMAD MUNAWIR 005/003 KEBUMEN										
					Nama : PURYONO 003/001 KEBUMEN										
					Nama : SITI JUMARIYAH 003/001 KEBUMEN										
					Nama : NURUL AISAH 002/005 KEBUMEN										
					Nama : FADLI ROMADHON Tamanwinangu 04/03 Kebumen KEBUMEN										
					Nama : ERIEK PRANOTO Tamanwinangun 02/02 Kebumen KEBUMEN										
					Nama : Siti Khamimah Pesantren 3/2 KEBUMEN										

Nomor	Urusan/ Bidang/ Program / Kegiatan/ Sub Kegiatan	Prioritas Kabupaten	Prioritas Propinsi	Prioritas Nasional	Lokasi	Indikator						Keterangan Sub Kegiatan			
						Program		Kegiatan		Sub Kegiatan		Pagu Indikatif (Rp)	Prakiraan Maju (Rp)	Sumber Dana	Prioritas
						Tolok Ukur	Target	Tolok Ukur	Target	Tolok Ukur	Target				
(1)	(2)	(3)	(4)	(5)	(6)	(7)	(8)	(9)	(10)	(11)	(12)	(13)	(14)	(15)	(16)
					Nama : AKHMAD NUR YASIN Tamanwinangun Kebanaran 01/07 Kebumen KEBUMEN										
					Nama : Fatur Rohman Rt 01/05 KEBUMEN										
					Nama : Robiyah Lengkong 05/01 KEBUMEN										
					Nama : Wati Lengkong 05/01 KEBUMEN										
					Nama : Siti Ngaisah Lengkong 05/01 KEBUMEN										
					Nama : Musriah Lengkong 05/01 KEBUMEN										
					Nama : Siti Asfiatun Lengkong 05/01 KEBUMEN										
					Nama : Sutiah Wonosari 01/01 KEBUMEN										
					Nama : Salon Indah RT 05 RW 01 KEBUMEN										
					Nama : Indah Dekorasi rt 04 rw 01 KEBUMEN										
					Nama : Muhammad Jaelani 03/01 KEBUMEN										
					Nama : ARIS SETIASIH RT 03/ RW 04 KEBUMEN										
					Nama : INDRIANI RT 03/ RW 04 KEBUMEN										
					Nama : NASITATI 01 02 Adikarso KEBUMEN										
					Nama : DAHYATI 01 02 Adikarso KEBUMEN										

Nomor	Urusan/ Bidang/ Program / Kegiatan/ Sub Kegiatan	Prioritas Kabupaten	Prioritas Propinsi	Prioritas Nasional	Lokasi	Indikator						Keterangan Sub Kegiatan			
						Program		Kegiatan		Sub Kegiatan		Pagu Indikatif (Rp)	Prakiraan Maju (Rp)	Sumber Dana	Prioritas
						Tolok Ukur	Target	Tolok Ukur	Target	Tolok Ukur	Target				
(1)	(2)	(3)	(4)	(5)	(6)	(7)	(8)	(9)	(10)	(11)	(12)	(13)	(14)	(15)	(16)
					Nama : YULISTIANA RACHMAWATI I 01 01 Adikarso KEBUMEN										
					Nama : SLAMET YANI 01 04 Adikarso KEBUMEN										
					Nama : ELMI NUGRAHENI 01 01 Adikarso KEBUMEN										
					Nama : SUCIATUN 03 01 Adikarso KEBUMEN										
					Nama : SUCIATUN 03 01 Adikarso KEBUMEN										
					Nama : ACHMAD MUNAWIR 05 03 Adikarso KEBUMEN										
					Nama : KOFIANTO 02 05 Adikarso KEBUMEN										
					Nama : NURUL JULIANDIKA 02 05 Adikarso KEBUMEN										
					Nama : NAFIDUDIN 02 05 Adikarso KEBUMEN										
					Nama : JAENI 01 05 Adikarso KEBUMEN										
					Nama : JASIM HAMIDI 2 5 Adikarso KEBUMEN										
					Nama : RUWIYATI 3 1 Bandung KEBUMEN										

Nomor	Urusan/ Bidang/ Program / Kegiatan/ Sub Kegiatan	Prioritas Kabupaten	Prioritas Propinsi	Prioritas Nasional	Lokasi	Indikator						Keterangan Sub Kegiatan			
						Program		Kegiatan		Sub Kegiatan		Pagu Indikatif (Rp)	Prakiraan Maju (Rp)	Sumber Dana	Prioritas
						Tolok Ukur	Target	Tolok Ukur	Target	Tolok Ukur	Target				
(1)	(2)	(3)	(4)	(5)	(6)	(7)	(8)	(9)	(10)	(11)	(12)	(13)	(14)	(15)	(16)
					Nama : NUR WAHID 04 01 Bandung KEBUMEN										
					Nama : ADNAN KHANAFI 2 3 Bandung KEBUMEN										
					Nama : INDRI RIFKI JAMIL 1 2 Bandung KEBUMEN										
					Nama : NURUL KHASANAH 3 1 Bandung KEBUMEN										
					Nama : BASIR MUSTOFA 3 1 Bandung KEBUMEN										
					Nama : M.Z. KURTUBI 2 2 Bandung KEBUMEN										
					Nama : ACHMAD SYARIF 2 2 Bandung KEBUMEN										
					Nama : SULASTRI 2 3 Bandung KEBUMEN										
					Nama : M. NURKHASANI 2 3 Bandung KEBUMEN										
					Nama : FARIDLOTUL AMIN 2 3 Bandung KEBUMEN										
					Nama : MENY FITRIANA 4 3 Bumirejo KEBUMEN										
					Nama : WADIYO 10 02 Bumirejo KEBUMEN										
					Nama : TRI NURYANI 06 03 Bumirejo KEBUMEN										

Nomor	Urusan/ Bidang/ Program / Kegiatan/ Sub Kegiatan	Prioritas Kabupaten	Prioritas Propinsi	Prioritas Nasional	Lokasi	Indikator						Keterangan Sub Kegiatan			
						Program		Kegiatan		Sub Kegiatan		Pagu	Prakiraan	Sumber	Prioritas
						Tolok Ukur	Target	Tolok Ukur	Target	Tolok Ukur	Target	Indikatif (Rp)	Maju (Rp)	Dana	
(1)	(2)	(3)	(4)	(5)	(6)	(7)	(8)	(9)	(10)	(11)	(12)	(13)	(14)	(15)	(16)
					Nama : SUDARTI 09 02 Bumirejo KEBUMEN										
					Nama : KIMANA MAULIDHANI 03 04 Bumirejo KEBUMEN										
					Nama : TUTI NUR ROHMAN 07 02 Bumirejo KEBUMEN										
					Nama : ARNANDHIKA IZZATULLAHIR 07 02 Bumirejo KEBUMEN										
					Nama : AVREZA 07 02 Bumirejo KEBUMEN										
					Nama : HARTATI 09 02 Bumirejo KEBUMEN										
					Nama : MIFTAHUL ARIFIN 08 05 Bumirejo KEBUMEN										
					Nama : BAMBANG IRAWADI 08 05 Bumirejo KEBUMEN										
					Nama : FAJRI PURNOMO 08 03 Bumirejo KEBUMEN										
					Nama : HARTATI 09 02 Bumirejo KEBUMEN										
					Nama : SITI BADRIYAH 07 02 Bumirejo KEBUMEN										
					Nama : SARNO 05 03 Bumirejo KEBUMEN										
					Nama : ISHARYATI DS 2 3 Bumirejo KEBUMEN										

Nomor	Urusan/ Bidang/ Program / Kegiatan/ Sub Kegiatan	Prioritas Kabupaten	Prioritas Propinsi	Prioritas Nasional	Lokasi	Indikator						Keterangan Sub Kegiatan			
						Program		Kegiatan		Sub Kegiatan		Pagu Indikatif (Rp)	Prakiraan Maju (Rp)	Sumber Dana	Prioritas
						Tolok Ukur	Target	Tolok Ukur	Target	Tolok Ukur	Target				
(1)	(2)	(3)	(4)	(5)	(6)	(7)	(8)	(9)	(10)	(11)	(12)	(13)	(14)	(15)	(16)
					Nama : SITI BADRIYAH 07 02 Bumirejo KEBUMEN										
					Nama : LAPAK BAROKAH 06 02 Bumirejo KEBUMEN										
					Nama : MIE AYAM 06 02 Bumirejo KEBUMEN										
					Nama : MUNTAMAH 8 5 Bumirejo KEBUMEN										
					Nama : MIFTACHUL KHARIS 8 5 Bumirejo KEBUMEN										
					Nama : SITI HALIMAH 8 5 Bumirejo KEBUMEN										
					Nama : ILHAM ISNAENI 2 1 Bumirejo KEBUMEN										
					Nama : NUR PANGAT 4 3 Bumirejo KEBUMEN										
					Nama : AHMAD MUSTOFA 3 1 Candimuloyo KEBUMEN										
					Nama : KHARISUN 01 02 Candimulyo KEBUMEN										
					Nama : MUKHYASIRIN 03 01 Candiwulan KEBUMEN										
					Nama : SISYANTO 01 02 Depokrejo KEBUMEN										
					Nama : SRI WAHYUNINGSIH 04 01 Depokrejo KEBUMEN										

Nomor	Urusan/ Bidang/ Program / Kegiatan/ Sub Kegiatan	Prioritas Kabupaten	Prioritas Propinsi	Prioritas Nasional	Lokasi	Indikator						Keterangan Sub Kegiatan			
						Program		Kegiatan		Sub Kegiatan		Pagu Indikatif (Rp)	Prakiraan Maju (Rp)	Sumber Dana	Prioritas
						Tolok Ukur	Target	Tolok Ukur	Target	Tolok Ukur	Target				
(1)	(2)	(3)	(4)	(5)	(6)	(7)	(8)	(9)	(10)	(11)	(12)	(13)	(14)	(15)	(16)
					Nama : MUH. MAKHRUR 5 1 Depokrejo KEBUMEN										
					Nama : JAMINGATUN ROFINGAH 01 02 Depokrejo KEBUMEN										
					Nama : SITI NURKHOWIYAH 04 02 Depokrejo KEBUMEN										
					Nama : AGUS SAHIR 3 2 Depokrejo KEBUMEN										
					Nama : YATMINAH 2 11 Gemeksekti KEBUMEN										
					Nama : MUHYIDIN 05 02 Gemeksekti KEBUMEN										
					Nama : FITRIANI HARYANTI 03 04 Gemeksekti KEBUMEN										
					Nama : SRI HARIYANTI SUWARNI 03 04 Gemeksekti KEBUMEN										
					Nama : WAWANG SUARDI 03 04 Gemeksekti KEBUMEN										
					Nama : NOVI FARIYANTI 02 01 Gemeksekti KEBUMEN										
					Nama : WAHYU NUROHMAH 4 2 Gemeksekti KEBUMEN										
					Nama : SISTIYONO 02 01 Gemeksekti KEBUMEN										
					Nama : LENI SUGIARTI 3 2 Gemeksekti KEBUMEN										

Nomor	Urusan/ Bidang/ Program / Kegiatan/ Sub Kegiatan	Prioritas Kabupaten	Prioritas Propinsi	Prioritas Nasional	Lokasi	Indikator						Keterangan Sub Kegiatan			
						Program		Kegiatan		Sub Kegiatan		Pagu	Prakiraan	Sumber	Prioritas
						Tolok Ukur	Target	Tolok Ukur	Target	Tolok Ukur	Target	Indikatif (Rp)	Maju (Rp)	Dana	
(1)	(2)	(3)	(4)	(5)	(6)	(7)	(8)	(9)	(10)	(11)	(12)	(13)	(14)	(15)	(16)
					Nama : SOFIYAH 7 2 Gemeksekti KEBUMEN										
					Nama : MUHRODAH 7 2 Gemeksekti KEBUMEN										
					Nama : FATAKHUDIN 7 2 Gemeksekti KEBUMEN										
					Nama : FATMAWATI 7 2 Gemeksekti KEBUMEN										
					Nama : AGUS SURAHMAN 7 2 Gemeksekti KEBUMEN										
					Nama : WARISAH 7 2 Gemeksekti KEBUMEN										
					Nama : MUFAKIROH 7 2 Gemeksekti KEBUMEN										
					Nama : ISHARYANTI 7 2 Gemeksekti KEBUMEN										
					Nama : JAWAHIR 7 2 Gemeksekti KEBUMEN										
					Nama : MUKHAMAD SOLEKHUDIN 7 2 Gemeksekti KEBUMEN										
					Nama : NURUL FATAYATUN 7 2 Gemeksekti KEBUMEN										
					Nama : SOPIROH 7 2 Gemeksekti KEBUMEN										
					Nama : WIDIYANA 1 3 Gemeksekti KEBUMEN										

Nomor	Urusan/ Bidang/ Program / Kegiatan/ Sub Kegiatan	Prioritas Kabupaten	Prioritas Propinsi	Prioritas Nasional	Lokasi	Indikator						Keterangan Sub Kegiatan			
						Program		Kegiatan		Sub Kegiatan		Pagu Indikatif (Rp)	Prakiraan Maju (Rp)	Sumber Dana	Prioritas
						Tolok Ukur	Target	Tolok Ukur	Target	Tolok Ukur	Target				
(1)	(2)	(3)	(4)	(5)	(6)	(7)	(8)	(9)	(10)	(11)	(12)	(13)	(14)	(15)	(16)
					Nama : YANTO 7 2 Gemeksekti KEBUMEN										
					Nama : HIDAYATULLOH 8 3 Gemeksekti KEBUMEN										
					Nama : MADKURNI 11 3 Gemeksekti KEBUMEN										
					Nama : UMI KHABIBAH 02 01 Gesikan KEBUMEN										
					Nama : SUKO UTOMO 02 01 Gesikan KEBUMEN										
					Nama : RACHMAT FADOLI 02 01 Gesikan KEBUMEN										
					Nama : AKHMAD ZAMRONI 02 01 Gesikan KEBUMEN										
					Nama : SLAMET BINTORO 02 01 Gesikan KEBUMEN										
					Nama : SUTARDI 02 01 Gesikan KEBUMEN										
					Nama : M SAEFUDIN 02 01 Gesikan KEBUMEN										
					Nama : SUGENG RIYONO 01 01 Gesikan KEBUMEN										
					Nama : GUSWANTO 03 02 Gesikan KEBUMEN										
					Nama : ARIF WAHYUDIN 02 01 Gesikan KEBUMEN										

Nomor	Urusan/ Bidang/ Program / Kegiatan/ Sub Kegiatan	Prioritas Kabupaten	Prioritas Propinsi	Prioritas Nasional	Lokasi	Indikator						Keterangan Sub Kegiatan			
						Program		Kegiatan		Sub Kegiatan		Pagu Indikatif (Rp)	Prakiraan Maju (Rp)	Sumber Dana	Prioritas
						Tolok Ukur	Target	Tolok Ukur	Target	Tolok Ukur	Target				
(1)	(2)	(3)	(4)	(5)	(6)	(7)	(8)	(9)	(10)	(11)	(12)	(13)	(14)	(15)	(16)
					Nama : SURIPTO 02 02 Jatisari KEBUMEN										
					Nama : SUDIRNO 03 02 Jatisari KEBUMEN										
					Nama : ISWANTO 01 01 Jemur KEBUMEN										
					Nama : AMAD SUBEKTI 01 01 Jemur KEBUMEN										
					Nama : JUMADI 01 01 Jemur KEBUMEN										
					Nama : SUPARMAN 01 01 Jemur KEBUMEN										
					Nama : NGATIYAM 01 01 Jemur KEBUMEN										
					Nama : DEVIANA 01 01 Jemur KEBUMEN										
					Nama : AGUS SOLEH 04 01 Jemur KEBUMEN										
					Nama : HENDRI ISWAHYUDI 04 01 Jemur KEBUMEN										
					Nama : ATENG WAHYUDI 04 01 Jemur KEBUMEN										
					Nama : MUFID IRYANTO 05 01 Jemur KEBUMEN										
					Nama : SITI AMINAH 03 01 Jemur KEBUMEN										

Nomor	Urusan/ Bidang/ Program / Kegiatan/ Sub Kegiatan	Prioritas Kabupaten	Prioritas Propinsi	Prioritas Nasional	Lokasi	Indikator						Keterangan Sub Kegiatan			
						Program		Kegiatan		Sub Kegiatan		Pagu Indikatif (Rp)	Prakiraan Maju (Rp)	Sumber Dana	Prioritas
						Tolok Ukur	Target	Tolok Ukur	Target	Tolok Ukur	Target				
(1)	(2)	(3)	(4)	(5)	(6)	(7)	(8)	(9)	(10)	(11)	(12)	(13)	(14)	(15)	(16)
					Nama : SURYANTO 05 01 Jemur KEBUMEN										
					Nama : ACHMAD ISNAENI 02 01 Jemur KEBUMEN										
					Nama : HAFIDZ MANSYUR 03 01 Jemur KEBUMEN										
					Nama : SAMINO 03 01 Jemur KEBUMEN										
					Nama : SUGITO 06 01 Jemur KEBUMEN										
					Nama : SUKINI 01 01 Jemur KEBUMEN										
					Nama : BADRUN 01 01 Jemur KEBUMEN										
					Nama : SITI MARYAM 03 01 Jemur KEBUMEN										
					Nama : SITI KUSNAENI 01 01 Jemur KEBUMEN										
					Nama : YULI SURAHMAN 03 01 Jemur KEBUMEN										
					Nama : PUTRI RUFINA 05 01 Jemur KEBUMEN										
					Nama : TRI PUJIATI 02 01 Jemur KEBUMEN										
					Nama : SUMIYATI 03 01 Jemur KEBUMEN										

Nomor	Urusan/ Bidang/ Program / Kegiatan/ Sub Kegiatan	Prioritas Kabupaten	Prioritas Propinsi	Prioritas Nasional	Lokasi	Indikator						Keterangan Sub Kegiatan			
						Program		Kegiatan		Sub Kegiatan		Pagu Indikatif (Rp)	Prakiraan Maju (Rp)	Sumber Dana	Prioritas
						Tolok Ukur	Target	Tolok Ukur	Target	Tolok Ukur	Target				
(1)	(2)	(3)	(4)	(5)	(6)	(7)	(8)	(9)	(10)	(11)	(12)	(13)	(14)	(15)	(16)
					Nama : MARSINAH 02 01 Jemur KEBUMEN										
					Nama : INDRIYATI 02 01 Jemur KEBUMEN										
					Nama : PARINAH 01 03 Jemur KEBUMEN										
					Nama : RUSMAN 01 03 Jemur KEBUMEN										
					Nama : KARSID 01 02 Jemur KEBUMEN										
					Nama : DADANG SAPUTRA 01 02 Jemur KEBUMEN										
					Nama : SARTINAH 03 02 Jemur KEBUMEN										
					Nama : TAPSIROH 02 02 Jemur KEBUMEN										
					Nama : SUKIRMAN 04 02 Jemur KEBUMEN										
					Nama : KASEM KASMIATI 01 01 Jemur KEBUMEN										
					Nama : UMIYATI 01 03 Jemur KEBUMEN										
					Nama : LUDI ASTUTI 01 02 Jemur KEBUMEN										
					Nama : SITI ROFINGAH 02 01 Jemur KEBUMEN										

Nomor	Urusan/ Bidang/ Program / Kegiatan/ Sub Kegiatan	Prioritas Kabupaten	Prioritas Propinsi	Prioritas Nasional	Lokasi	Indikator						Keterangan Sub Kegiatan			
						Program		Kegiatan		Sub Kegiatan		Pagu	Prakiraan	Sumber	Prioritas
						Tolok Ukur	Target	Tolok Ukur	Target	Tolok Ukur	Target	Indikatif (Rp)	Maju (Rp)	Dana	
(1)	(2)	(3)	(4)	(5)	(6)	(7)	(8)	(9)	(10)	(11)	(12)	(13)	(14)	(15)	(16)
					Nama : TRI SUBEKTI 03 01 Jemur KEBUMEN										
					Nama : JUMIRAH 01 01 Jemur KEBUMEN										
					Nama : MOH KHOIRUL ABROR 03 01 Jemur KEBUMEN										
					Nama : SUWARNO 04 03 Jemur KEBUMEN										
					Nama : NINING WIDI ASTUTI 04 03 Jemur KEBUMEN										
					Nama : SETYANINGSIH 03 01 Jemur KEBUMEN										
					Nama : MUTOHAROH 04 03 Jemur KEBUMEN										
					Nama : MARDIYAH 05 01 Jemur KEBUMEN										
					Nama : SANURI 01 01 Jemur KEBUMEN										
					Nama : ARI KUSWANTO 06 01 Jemur KEBUMEN										
					Nama : RUDIANTO 06 01 Jemur KEBUMEN										
					Nama : SUGENG RIYADI 04 03 Jemur KEBUMEN										
					Nama : TUSRO 04 03 Jemur KEBUMEN										

Nomor	Urusan/ Bidang/ Program / Kegiatan/ Sub Kegiatan	Prioritas Kabupaten	Prioritas Propinsi	Prioritas Nasional	Lokasi	Indikator						Keterangan Sub Kegiatan			
						Program		Kegiatan		Sub Kegiatan		Pagu Indikatif (Rp)	Prakiraan Maju (Rp)	Sumber Dana	Prioritas
						Tolok Ukur	Target	Tolok Ukur	Target	Tolok Ukur	Target				
(1)	(2)	(3)	(4)	(5)	(6)	(7)	(8)	(9)	(10)	(11)	(12)	(13)	(14)	(15)	(16)
					Nama : FERY FADLI 04 03 Jemur KEBUMEN										
					Nama : FERY FADLI 04 03 Jemur KEBUMEN										
					Nama : DEDI ARIYANTO 3 2 Jemur KEBUMEN										
					Nama : SLAMET AMIRUDIN 5 1 Jemur KEBUMEN										
					Nama : NUR FAUZAN 5 1 Jemur KEBUMEN										
					Nama : PUJI PARNADI 5 1 Jemur KEBUMEN										
					Nama : IMAM SUBARKAH 5 1 Jemur KEBUMEN										
					Nama : NUR WATI 03 01 Kalibagor KEBUMEN										
					Nama : SUTIKNO 04 04 Kalibagor KEBUMEN										
					Nama : HARYANI 01 02 Kalijaya KEBUMEN										
					Nama : HARIANTO 1 1 Kalijirek KEBUMEN										
					Nama : ASTRIYANI 01 07 Kalirejo KEBUMEN										
					Nama : ANI SUGIANINGSIH 01 03 Kalirejo KEBUMEN										

Nomor	Urusan/ Bidang/ Program / Kegiatan/ Sub Kegiatan	Prioritas Kabupaten	Prioritas Propinsi	Prioritas Nasional	Lokasi	Indikator						Keterangan Sub Kegiatan			
						Program		Kegiatan		Sub Kegiatan		Pagu Indikatif (Rp)	Prakiraan Maju (Rp)	Sumber Dana	Prioritas
						Tolok Ukur	Target	Tolok Ukur	Target	Tolok Ukur	Target				
(1)	(2)	(3)	(4)	(5)	(6)	(7)	(8)	(9)	(10)	(11)	(12)	(13)	(14)	(15)	(16)
					Nama : KHARISAH 4 5 Karangsari KEBUMEN										
					Nama : TABAH MULYANTORO 04 03 Karangsari KEBUMEN										
					Nama : SITI SULASTRI 3 3 Karangsari KEBUMEN										
					Nama : DWI SATOTO 05 03 Karangsari KEBUMEN										
					Nama : MEI WIDAYANTI 04 05 Karangsari KEBUMEN										
					Nama : NUNUNG 02 01 Karangsari KEBUMEN										
					Nama : SUSANTI 05 01 Karangsari KEBUMEN										
					Nama : WAHYUTI CHOTIMAH 05 01 Karangsari KEBUMEN										
					Nama : ROHYATI 5 1 Karangsari KEBUMEN										
					Nama : PARWIJI 4 2 Karangsari KEBUMEN										
					Nama : MUSLIHUDIN 01 02 Kawedusan KEBUMEN										
					Nama : TURIYAH 01 02 Kawedusan KEBUMEN										
					Nama : SULASIH 01 02 Kawedusan KEBUMEN										

Nomor	Urusan/ Bidang/ Program / Kegiatan/ Sub Kegiatan	Prioritas Kabupaten	Prioritas Propinsi	Prioritas Nasional	Lokasi	Indikator						Keterangan Sub Kegiatan			
						Program		Kegiatan		Sub Kegiatan		Pagu Indikatif (Rp)	Prakiraan Maju (Rp)	Sumber Dana	Prioritas
						Tolok Ukur	Target	Tolok Ukur	Target	Tolok Ukur	Target				
(1)	(2)	(3)	(4)	(5)	(6)	(7)	(8)	(9)	(10)	(11)	(12)	(13)	(14)	(15)	(16)
					Nama : MUHDYANTO 01 02 Kawedusan KEBUMEN										
					Nama : A MUKHSIN 01 02 Kawedusan KEBUMEN										
					Nama : NINA RAHMAWATI 01 02 Kawedusan KEBUMEN										
					Nama : SUMARDI 01 02 Kawedusan KEBUMEN										
					Nama : SUMARTI 01 02 Kawedusan KEBUMEN										
					Nama : JOKO TRIYONO 01 02 Kawedusan KEBUMEN										
					Nama : M YUSUF ADI SUKMA 01 02 Kawedusan KEBUMEN										
					Nama : SUGITO 01 02 Kawedusan KEBUMEN										
					Nama : NISRUN 04 02 Kawedusan KEBUMEN										
					Nama : MOH MUHDIR 01 02 Kawedusan KEBUMEN										
					Nama : ANDI LIBERANI SUROJO 01 02 Kawedusan KEBUMEN										
					Nama : AHSANI TAQWIM 01 01 Kawedusan KEBUMEN										
					Nama : SYAMSUL HUDA 02 01 Kawedusan KEBUMEN										

Nomor	Urusan/ Bidang/ Program / Kegiatan/ Sub Kegiatan	Prioritas Kabupaten	Prioritas Propinsi	Prioritas Nasional	Lokasi	Indikator						Keterangan Sub Kegiatan			
						Program		Kegiatan		Sub Kegiatan		Pagu Indikatif (Rp)	Prakiraan Maju (Rp)	Sumber Dana	Prioritas
						Tolok Ukur	Target	Tolok Ukur	Target	Tolok Ukur	Target				
(1)	(2)	(3)	(4)	(5)	(6)	(7)	(8)	(9)	(10)	(11)	(12)	(13)	(14)	(15)	(16)
					Nama : SLAMET RIYADI 2 3 Kawedusan KEBUMEN										
					Nama : A. NUR MASRURI 2 3 Kawedusan KEBUMEN										
					Nama : NUR KHASANAH 2 3 Kawedusan KEBUMEN										
					Nama : PARMADI 02 01 Kebumen KEBUMEN										
					Nama : TOHA 04 01 Kebumen KEBUMEN										
					Nama : TUKIJO 02 05 Kebumen KEBUMEN										
					Nama : BAMBANG HERMAN SUKAMTO 01 05 Kebumen KEBUMEN										
					Nama : ARI FITRIAWAN 04 05 Kebumen KEBUMEN										
					Nama : FAIFAH DAMAYANTI 01 05 Kebumen KEBUMEN										
					Nama : WISNU ARIEF DERMAWAN 04 05 Kebumen KEBUMEN										
					Nama : NURYATI 02 01 Kebumen KEBUMEN										
					Nama : SUROTO 04 05 Kebumen KEBUMEN										

Nomor	Urusan/ Bidang/ Program / Kegiatan/ Sub Kegiatan	Prioritas Kabupaten	Prioritas Propinsi	Prioritas Nasional	Lokasi	Indikator						Keterangan Sub Kegiatan			
						Program		Kegiatan		Sub Kegiatan		Pagu Indikatif (Rp)	Prakiraan Maju (Rp)	Sumber Dana	Prioritas
						Tolok Ukur	Target	Tolok Ukur	Target	Tolok Ukur	Target				
(1)	(2)	(3)	(4)	(5)	(6)	(7)	(8)	(9)	(10)	(11)	(12)	(13)	(14)	(15)	(16)
					Nama : BUDIYONO 03 06 Kebumen KEBUMEN										
					Nama : SUNARTI 03 06 Kebumen KEBUMEN										
					Nama : ISTIQOMAH 01 05 Kebumen KEBUMEN										
					Nama : TURSIYAH 04 05 Kebumen KEBUMEN										
					Nama : HERU SUSANTO 04 05 Kebumen KEBUMEN										
					Nama : WISNU ARIEF DARMAWAN 04 05 Kebumen KEBUMEN										
					Nama : PURWANTO BUDIONO 01 01 Kebumen KEBUMEN										
					Nama : LULU KUSUMA WARDHANI 04 01 Kebumen KEBUMEN										
					Nama : MARJAM ROEWIJIATI 03 03 Kebumen KEBUMEN										
					Nama : SITI SARIYAH 02 03 Kebumen KEBUMEN										
					Nama : SUSY KURNIAWAN 1 2 Kebumen KEBUMEN										
					Nama : RUMENTAH 04 05 Kebumen KEBUMEN										
					Nama : CAHAYA DIAN UTAMI 5 1 Kebumen KEBUMEN										

Nomor	Urusan/ Bidang/ Program / Kegiatan/ Sub Kegiatan	Prioritas Kabupaten	Prioritas Propinsi	Prioritas Nasional	Lokasi	Indikator						Keterangan Sub Kegiatan			
						Program		Kegiatan		Sub Kegiatan		Pagu Indikatif (Rp)	Prakiraan Maju (Rp)	Sumber Dana	Prioritas
						Tolok Ukur	Target	Tolok Ukur	Target	Tolok Ukur	Target				
(1)	(2)	(3)	(4)	(5)	(6)	(7)	(8)	(9)	(10)	(11)	(12)	(13)	(14)	(15)	(16)
					Nama : HAPSARI PRIHANDINI 5 1 Kebumen KEBUMEN										
					Nama : YULIANTO 3 5 Kebumen KEBUMEN										
					Nama : R BUDI YULI HANDOKO 0 0 Kembaran KEBUMEN										
					Nama : YEYEN NURYANI 3 2 Kembaran KEBUMEN										
					Nama : SULASTRI 1 2 Kembaran KEBUMEN										
					Nama : M.SAEFUDIN 1 1 Kembaran KEBUMEN										
					Nama : NAFINGATUN 3 1 Kembaran KEBUMEN										
					Nama : MISWATI 1 2 Kembaran KEBUMEN										
					Nama : SRI SUARNI 1 2 Kembaran KEBUMEN										
					Nama : ENI ISTIQOMAH 2 2 Kembaran KEBUMEN										
					Nama : SRI RAHMAH 2 2 Kembaran KEBUMEN										
					Nama : MUNDIRIN 05 03 Kutosari KEBUMEN										
					Nama : SUPRIYANTO 01 04 Kutosari KEBUMEN										

Nomor	Urusan/ Bidang/ Program / Kegiatan/ Sub Kegiatan	Prioritas Kabupaten	Prioritas Propinsi	Prioritas Nasional	Lokasi	Indikator						Keterangan Sub Kegiatan			
						Program		Kegiatan		Sub Kegiatan		Pagu Indikatif (Rp)	Prakiraan Maju (Rp)	Sumber Dana	Prioritas
						Tolok Ukur	Target	Tolok Ukur	Target	Tolok Ukur	Target				
(1)	(2)	(3)	(4)	(5)	(6)	(7)	(8)	(9)	(10)	(11)	(12)	(13)	(14)	(15)	(16)
					Nama : JAI HERMAWAN 06 05 Kutosari KEBUMEN										
					Nama : SUPARYANTO 03 02 Kutosari KEBUMEN										
					Nama : SUPRIYANTO 06 05 Kutosari KEBUMEN										
					Nama : DEDI IRWANTO 05 04 Kutosari KEBUMEN										
					Nama : SULARNO 03 04 Kutosari KEBUMEN										
					Nama : ANISATUN ISTIQOMQH 06 05 Kutosari KEBUMEN										
					Nama : SUPRIYANTO 01 04 Kutosari KEBUMEN										
					Nama : BU IS 03 01 Kutosari KEBUMEN										
					Nama : VONI MEI REHATALANI 05 03 Kutosari KEBUMEN										
					Nama : SUTRISNO 04 03 Kutosari KEBUMEN										
					Nama : KOMSIATUN 04 03 Kutosari KEBUMEN										
					Nama : AMIN RIANTO 04 03 Kutosari KEBUMEN										
					Nama : SITI MUNAWAROH 05 03 Kutosari KEBUMEN										

Nomor	Urusan/ Bidang/ Program / Kegiatan/ Sub Kegiatan	Prioritas Kabupaten	Prioritas Propinsi	Prioritas Nasional	Lokasi	Indikator						Keterangan Sub Kegiatan			
						Program		Kegiatan		Sub Kegiatan		Pagu Indikatif (Rp)	Prakiraan Maju (Rp)	Sumber Dana	Prioritas
						Tolok Ukur	Target	Tolok Ukur	Target	Tolok Ukur	Target				
(1)	(2)	(3)	(4)	(5)	(6)	(7)	(8)	(9)	(10)	(11)	(12)	(13)	(14)	(15)	(16)
					Nama : MARYATUN 05 03 Kutosari KEBUMEN										
					Nama : SITI MARLINA 05 03 Kutosari KEBUMEN										
					Nama : MUHDIONO 05 03 Kutosari KEBUMEN										
					Nama : LANGGENG 05 03 Kutosari KEBUMEN										
					Nama : SURIPAH 05 03 Kutosari KEBUMEN										
					Nama : ROJIATUN 05 03 Kutosari KEBUMEN										
					Nama : HENI YUNIATI 05 03 Kutosari KEBUMEN										
					Nama : RODIYATUN 05 03 Kutosari KEBUMEN										
					Nama : SUTRISNO 04 03 Kutosari KEBUMEN										
					Nama : NURIMAN 05 05 Kutosari KEBUMEN										
					Nama : SATIBI 01 04 Kutosari KEBUMEN										
					Nama : LANGGENG 05 03 Kutosari KEBUMEN										
					Nama : SURIPAH 05 03 Kutosari KEBUMEN										

Nomor	Urusan/ Bidang/ Program / Kegiatan/ Sub Kegiatan	Prioritas Kabupaten	Prioritas Propinsi	Prioritas Nasional	Lokasi	Indikator						Keterangan Sub Kegiatan			
						Program		Kegiatan		Sub Kegiatan		Pagu Indikatif (Rp)	Prakiraan Maju (Rp)	Sumber Dana	Prioritas
						Tolok Ukur	Target	Tolok Ukur	Target	Tolok Ukur	Target				
(1)	(2)	(3)	(4)	(5)	(6)	(7)	(8)	(9)	(10)	(11)	(12)	(13)	(14)	(15)	(16)
					Nama : MUHDIONO 05 03 Kutosari KEBUMEN										
					Nama : WAHYUDI 07 02 Kutosari KEBUMEN										
					Nama : OKTIANA AYU PUJI LESTARI 01 05 Kutosari KEBUMEN										
					Nama : MARSITI 01 04 Kutosari KEBUMEN										
					Nama : RATIMAH 04 03 Kutosari KEBUMEN										
					Nama : SUMARTONO 06 03 Kutosari KEBUMEN										
					Nama : TEGUH SUKIRNO 02 04 Kutosari KEBUMEN										
					Nama : WIJIANTO 01 04 Kutosari KEBUMEN										
					Nama : NUR TRIYONO 3 4 Kutosari KEBUMEN										
					Nama : SURIP SUMARNO 4 5 Kutosari KEBUMEN										
					Nama : KADAR 01 04 Kutosari KEBUMEN										
					Nama : WIDODO AGUNG SETYAWAN 3 1 Kutosari KEBUMEN										

Nomor	Urusan/ Bidang/ Program / Kegiatan/ Sub Kegiatan	Prioritas Kabupaten	Prioritas Propinsi	Prioritas Nasional	Lokasi	Indikator						Keterangan Sub Kegiatan			
						Program		Kegiatan		Sub Kegiatan		Pagu Indikatif (Rp)	Prakiraan Maju (Rp)	Sumber Dana	Prioritas
						Tolok Ukur	Target	Tolok Ukur	Target	Tolok Ukur	Target				
(1)	(2)	(3)	(4)	(5)	(6)	(7)	(8)	(9)	(10)	(11)	(12)	(13)	(14)	(15)	(16)
					Nama : IWAN IRAWAN 02 04 Kutosari KEBUMEN										
					Nama : MUKHLISIN 01 01 Mengkowo KEBUMEN										
					Nama : MUTAQIN 02 02 Mengkowo KEBUMEN										
					Nama : HASTUTI ARIYANI 2 1 Mengkowo KEBUMEN										
					Nama : ROFIQOH 02 05 Muktisari KEBUMEN										
					Nama : ELMI NUGRAHENI 1 1 Muktisari KEBUMEN										
					Nama : PUJIATI 3 2 Muktisari KEBUMEN										
					Nama : ARIS BUDIONO 01 03 Murtirejo KEBUMEN										
					Nama : MARDI MUSYANTO 03 01 Murtirejo KEBUMEN										
					Nama : AMSINGATUS SOLIKHAH 3 4 Murtirejo KEBUMEN										
					Nama : SAEFUL AKHMAD 2 5 Murtirejo KEBUMEN										
					Nama : MOH. JAMHARI AL FAQIH 3 4 Murtirejo KEBUMEN										

Nomor	Urusan/ Bidang/ Program / Kegiatan/ Sub Kegiatan	Prioritas Kabupaten	Prioritas Propinsi	Prioritas Nasional	Lokasi	Indikator						Keterangan Sub Kegiatan			
						Program		Kegiatan		Sub Kegiatan		Pagu	Prakiraan	Sumber	Prioritas
						Tolok Ukur	Target	Tolok Ukur	Target	Tolok Ukur	Target	Indikatif (Rp)	Maju (Rp)	Dana	
(1)	(2)	(3)	(4)	(5)	(6)	(7)	(8)	(9)	(10)	(11)	(12)	(13)	(14)	(15)	(16)
					Nama : DARMUJI 01 08 Panjer KEBUMEN										
					Nama : UMU HENI NOFIANTI 5 1 Panjer KEBUMEN										
					Nama : KODIR 02 10 Panjer KEBUMEN										
					Nama : YAUSAFAT FAIZ 1 1 Panjer KEBUMEN										
					Nama : SLAMET NARDI 03 09 Panjer KEBUMEN										
					Nama : SIGIT EKO PRIYANTO 03 11 Panjer KEBUMEN										
					Nama : NUR KHOLISOH 03 11 Panjer KEBUMEN										
					Nama : M YASIR 03 06 Panjer KEBUMEN										
					Nama : ARIF WAHYU WIRAWAN 01 10 Panjer KEBUMEN										
					Nama : UMI KULSUM 11 12 Panjer KEBUMEN										
					Nama : ATI 03 11 Panjer KEBUMEN										
					Nama : RIZQI NUR FADILAH 01 06 Panjer KEBUMEN										
					Nama : ROBBI CAHYA KUSUMA 03 11 Panjer KEBUMEN										

Nomor	Urusan/ Bidang/ Program / Kegiatan/ Sub Kegiatan	Prioritas Kabupaten	Prioritas Propinsi	Prioritas Nasional	Lokasi	Indikator						Keterangan Sub Kegiatan			
						Program		Kegiatan		Sub Kegiatan		Pagu Indikatif (Rp)	Prakiraan Maju (Rp)	Sumber Dana	Prioritas
						Tolok Ukur	Target	Tolok Ukur	Target	Tolok Ukur	Target				
(1)	(2)	(3)	(4)	(5)	(6)	(7)	(8)	(9)	(10)	(11)	(12)	(13)	(14)	(15)	(16)
					Nama : WAHONO 03 06 Panjer KEBUMEN										
					Nama : SAMADI 7 1 Panjer KEBUMEN										
					Nama : SLAMET RIYADI 7 1 Panjer KEBUMEN										
					Nama : ASRIYAH 07 01 Panjer KEBUMEN										
					Nama : MOHAMAD MUSTOFA 02 11 Panjer KEBUMEN										
					Nama : AGUS MUALIM 01 08 Panjer KEBUMEN										
					Nama : ANISSA AYU WULANSIH 01 02 Panjer KEBUMEN										
					Nama : ANGGA ARDIANTO 1 12 Panjer KEBUMEN										
					Nama : BAROKAH 5 2 Panjer KEBUMEN										
					Nama : PUJIATI 5 2 Panjer KEBUMEN										
					Nama : IKA AGUS SETIANI 5 2 Panjer KEBUMEN										
					Nama : ISTIKOMAH 3 2 Panjer KEBUMEN										
					Nama : DEBBI YULISTIANI 5 2 Panjer KEBUMEN										

Nomor	Urusan/ Bidang/ Program / Kegiatan/ Sub Kegiatan	Prioritas Kabupaten	Prioritas Propinsi	Prioritas Nasional	Lokasi	Indikator						Keterangan Sub Kegiatan			
						Program		Kegiatan		Sub Kegiatan		Pagu Indikatif (Rp)	Prakiraan Maju (Rp)	Sumber Dana	Prioritas
						Tolok Ukur	Target	Tolok Ukur	Target	Tolok Ukur	Target				
(1)	(2)	(3)	(4)	(5)	(6)	(7)	(8)	(9)	(10)	(11)	(12)	(13)	(14)	(15)	(16)
					Nama : TUTI SETYANINGSIH 2 6 Panjer KEBUMEN										
					Nama : APRIYANTI 5 1 Panjer KEBUMEN										
					Nama : RACHMAN 5 2 Panjer KEBUMEN										
					Nama : ARIF RAHMAN HIDAYAT 02 02 Roworejo KEBUMEN										
					Nama : MURNIYATI 01 04 Rowo rejo KEBUMEN										
					Nama : SITI WAKHIDAH 1 5 Selang KEBUMEN										
					Nama : NANI KUSUMAWATI 02 05 Sumberadi KEBUMEN										
					Nama : ANDI SETIAWAN 01 02 Sumberadi KEBUMEN										
					Nama : MUSLICHAH 01 07 Tamanwinangun KEBUMEN										
					Nama : TITIN DIAN SUMARNO 08 03 Tamanwinangun KEBUMEN										
					Nama : IDA NURYATI 06 03 Tamanwinangun KEBUMEN										
					Nama : DEDI SUPRATMAN 02 07 Tamanwinangun KEBUMEN										

Nomor	Urusan/ Bidang/ Program / Kegiatan/ Sub Kegiatan	Prioritas Kabupaten	Prioritas Propinsi	Prioritas Nasional	Lokasi	Indikator						Keterangan Sub Kegiatan			
						Program		Kegiatan		Sub Kegiatan		Pagu	Prakiraan	Sumber	Prioritas
						Tolok Ukur	Target	Tolok Ukur	Target	Tolok Ukur	Target	Indikatif (Rp)	Maju (Rp)	Dana	
(1)	(2)	(3)	(4)	(5)	(6)	(7)	(8)	(9)	(10)	(11)	(12)	(13)	(14)	(15)	(16)
					Nama : SRI SUWARTININGSIH 02 07 Tamanwinangun KEBUMEN										
					Nama : SULASMI 0207 Taman winangun KEBUMEN										
					Nama : SUPARNO 04 07 Taman winangun KEBUMEN										
					Nama : SUPARNO 04 07 Taman winangun KEBUMEN										
					Nama : TASLIMAH 02 07 Taman winangun KEBUMEN										
					Nama : SRI IMBARWATI 02 07 Tamanwinangun KEBUMEN										
					Nama : MIFTAKHUL TRI HANDIKA 2 7 Tamanwinangun KEBUMEN										
					Nama : BADRIYAH 3 7 Tamanwinangun KEBUMEN										
					Nama : TRIYANTI 3 7 Tamanwinangun KEBUMEN										
					Nama : ROSIDI 2 8 Tamanwinangun KEBUMEN										
					Nama : MASNGUDAH 2 8 Tamanwinangun KEBUMEN										
					Nama : HARYANTI Tamanwinangun KEBUMEN										

Nomor	Urusan/ Bidang/ Program / Kegiatan/ Sub Kegiatan	Prioritas Kabupaten	Prioritas Propinsi	Prioritas Nasional	Lokasi	Indikator						Keterangan Sub Kegiatan			
						Program		Kegiatan		Sub Kegiatan		Pagu	Prakiraan	Sumber	Prioritas
						Tolok Ukur	Target	Tolok Ukur	Target	Tolok Ukur	Target	Indikatif (Rp)	Maju (Rp)	Dana	
(1)	(2)	(3)	(4)	(5)	(6)	(7)	(8)	(9)	(10)	(11)	(12)	(13)	(14)	(15)	(16)
					Nama : TARIWEN 1 2 Tamanwinangun KEBUMEN										
					Nama : MURYATI 6 3 Tamanwinangun KEBUMEN										
					Nama : MUJIATI 6 3 Tamanwinangun KEBUMEN										
					Nama : ASTINAH 3 1 Tamanwinangun KEBUMEN										
					Nama : SRI AMINAH 2 3 Tamanwinangun KEBUMEN										
					Nama : BASRIYAH 6 3 Tamanwinangun KEBUMEN										
					Nama : SITI MARWATI 5 3 Tamanwinangun KEBUMEN										
					Nama : TRI MULYANI 5 3 Tamanwinangun KEBUMEN										
					Nama : SITI KHOTIMAH 7 3 Tamanwinangun KEBUMEN										
					Nama : SITI SOLEHA 6 3 Tamanwinangun KEBUMEN										
					Nama : ASLIYAH 6 3 Tamanwinangun KEBUMEN										
					Nama : WAHYONO 2 5 Tamanwinangun KEBUMEN										
					Nama : ISKANDAR ZULKARNAEN 1 3 Tamanwinangun KEBUMEN										

Nomor	Urusan/ Bidang/ Program / Kegiatan/ Sub Kegiatan	Prioritas Kabupaten	Prioritas Propinsi	Prioritas Nasional	Lokasi	Indikator						Keterangan Sub Kegiatan			
						Program		Kegiatan		Sub Kegiatan		Pagu	Prakiraan	Sumber	Prioritas
						Tolok Ukur	Target	Tolok Ukur	Target	Tolok Ukur	Target	Indikatif (Rp)	Maju (Rp)	Dana	
(1)	(2)	(3)	(4)	(5)	(6)	(7)	(8)	(9)	(10)	(11)	(12)	(13)	(14)	(15)	(16)
					Nama : EDI BUDIYANTO 8 3 Tamanwinangun KEBUMEN										
					Nama : WIJI LESTARI 2 3 Tamanwinangun KEBUMEN										
					Nama : RAHAYU 5 3 Tamanwinangun KEBUMEN										
					Nama : LINA SETIOWATI 1 3 Tamanwinangun KEBUMEN										
					Nama : MAEMUNAH 2 3 Tamanwinangun KEBUMEN										
					Nama : SUPRIYATIN 2 3 Tamanwinangun KEBUMEN										
					Nama : HARYANTI 2 3 Tamanwinangun KEBUMEN										
					Nama : RUSMAWATI 1 3 Tamanwinangun KEBUMEN										
					Nama : SUHARYATI 2 2 Tamanwinangun KEBUMEN										
					Nama : ASLIYAH 3 6 Tamanwinangun KEBUMEN										
					Nama : NANA SURYANA 2 6 Tamanwinangun KEBUMEN										
					Nama : KASIMAN 2 6 Tamanwinangun KEBUMEN										
					Nama : KITRI HARYATI 3 6 Tamanwinangun KEBUMEN										

Nomor	Urusan/ Bidang/ Program / Kegiatan/ Sub Kegiatan	Prioritas Kabupaten	Prioritas Propinsi	Prioritas Nasional	Lokasi	Indikator						Keterangan Sub Kegiatan			
						Program		Kegiatan		Sub Kegiatan		Pagu Indikatif (Rp)	Prakiraan Maju (Rp)	Sumber Dana	Prioritas
						Tolok Ukur	Target	Tolok Ukur	Target	Tolok Ukur	Target				
(1)	(2)	(3)	(4)	(5)	(6)	(7)	(8)	(9)	(10)	(11)	(12)	(13)	(14)	(15)	(16)
					Nama : MUJIATI 6 3 Tamanwinangun KEBUMEN										
					Nama : SLAMET 4 3 Tamanwinangun KEBUMEN										
					Nama : PAIMIN MOHAMAD SODIK 5 3 Tamanwinangun KEBUMEN										
					Nama : NURLATIFAH 4 3 Tamanwinangun KEBUMEN										
					Nama : YUNIATI 4 3 Tamanwinangun KEBUMEN										
					Nama : SUHARTI 6 3 Tamanwinangun KEBUMEN										
					Nama : SIGIT HARYANTO 6 3 Tamanwinangun KEBUMEN										
					Nama : SOMADUN 6 3 Tamanwinangun KEBUMEN										
					Nama : EKA BUDI HANTORO 5 3 Tamanwinangun KEBUMEN										
					Nama : KUSMIYATI 2 3 Tamanwinangun KEBUMEN										
					Nama : SITI ROPINGAH 5 3 Tamanwinangun KEBUMEN										
					Nama : SITI ROKHYATUN 5 3 Tamanwinangun KEBUMEN										

Nomor	Urusan/ Bidang/ Program / Kegiatan/ Sub Kegiatan	Prioritas Kabupaten	Prioritas Propinsi	Prioritas Nasional	Lokasi	Indikator						Keterangan Sub Kegiatan			
						Program		Kegiatan		Sub Kegiatan		Pagu Indikatif (Rp)	Prakiraan Maju (Rp)	Sumber Dana	Prioritas
						Tolok Ukur	Target	Tolok Ukur	Target	Tolok Ukur	Target				
(1)	(2)	(3)	(4)	(5)	(6)	(7)	(8)	(9)	(10)	(11)	(12)	(13)	(14)	(15)	(16)
					Nama : SITI ROJIAH 5 3 Tamanwinangun KEBUMEN										
					Nama : SITI ROHYANI 5 3 Tamanwinangun KEBUMEN										
					Nama : MARYUNAH 1 3 Tamanwinangun KEBUMEN										
					Nama : DARIYAH 1 3 Tamanwinangun KEBUMEN										
					Nama : SUNARTO 3 6 Tamanwinangun KEBUMEN										
					Nama : ANIEK YULIATI 3 1 Tamanwinangun KEBUMEN										
					Nama : TRI JOKO 3 3 Tamanwinangun KEBUMEN										
					Nama : DJOHARI 3 3 Tamanwinangun KEBUMEN										
					Nama : SOBANDI 3 3 Tamanwinangun KEBUMEN										
					Nama : SUGIONO 3 3 Tamanwinangun KEBUMEN										
					Nama : BAHRUL ULUM 3 3 Tamanwinangun KEBUMEN										
					Nama : SURYANTI 3 3 Tamanwinangun KEBUMEN										
					Nama : DWI HARTINI 3 3 Tamanwinangun KEBUMEN										

Nomor	Urusan/ Bidang/ Program / Kegiatan/ Sub Kegiatan	Prioritas Kabupaten	Prioritas Propinsi	Prioritas Nasional	Lokasi	Indikator						Keterangan Sub Kegiatan			
						Program		Kegiatan		Sub Kegiatan		Pagu Indikatif (Rp)	Prakiraan Maju (Rp)	Sumber Dana	Prioritas
						Tolok Ukur	Target	Tolok Ukur	Target	Tolok Ukur	Target				
(1)	(2)	(3)	(4)	(5)	(6)	(7)	(8)	(9)	(10)	(11)	(12)	(13)	(14)	(15)	(16)
					Nama : NGAINAH 3 3 Tamanwinangun KEBUMEN										
					Nama : SUTARNI 3 3 Tamanwinangun KEBUMEN										
					Nama : DINI MAHARDIKA AGUSTIN 3 3 Tamanwinangun KEBUMEN										
					Nama : SRI KOESTININGSIH 3 3 Tamanwinangun KEBUMEN										
					Nama : DAROJAH 1 3 Tamanwinangun KEBUMEN										
					Nama : YUMIATI 06 03 Tambakrejo KEBUMEN										
					Nama : ZEN MUSTOFA 3 2 Tanahsari KEBUMEN										
					Nama : MASFUFATUN 3 5 Tanahsari KEBUMEN										
					Nama : SUPITRI 02 04 Wonosari KEBUMEN										
					Nama : TEGUH SANTOSO 05 02 Wonosari KEBUMEN										
					Nama : SITI KHOERIYAH 06 03 Wonosari KEBUMEN										
					Nama : Haris Banuardi 14 3 Adikarso Kebumen										
					Nama : Agung prasetyo 2 5 Adikarso Kebumen										

Nomor	Urusan/ Bidang/ Program / Kegiatan/ Sub Kegiatan	Prioritas Kabupaten	Prioritas Propinsi	Prioritas Nasional	Lokasi	Indikator						Keterangan Sub Kegiatan			
						Program		Kegiatan		Sub Kegiatan		Pagu	Prakiraan	Sumber	Prioritas
						Tolok Ukur	Target	Tolok Ukur	Target	Tolok Ukur	Target	Indikatif (Rp)	Maju (Rp)	Dana	
(1)	(2)	(3)	(4)	(5)	(6)	(7)	(8)	(9)	(10)	(11)	(12)	(13)	(14)	(15)	(16)
					Nama : Yulifudin z. 1 2 Adikarso Kebumen										
					Nama : NAFIDUDIN 2 5 ADIKARSO,ketraman Kebumen										
					Nama : JAENI 1 5 ADIKARSO,ketraman Kebumen										
					Nama : Siti ngaisah 5 4 Ampel Kebumen										
					Nama : S.SURANTO 1 4 Ampel karangsari Kebumen										
					Nama : Nur khotimatun 4 4 Ampel karangsari Kebumen										
					Nama : Fatmawati 5 4 Ampel karangsari Kebumen										
					Nama : Khomsatun 5 4 Ampel karangsari Kebumen										
					Nama : Eka Sri Haryanti 4 4 Ampel karangsari Kebumen										
					Nama : Siti ponsiah 4 4 Ampel karangsari Kebumen										
					Nama : Eko ariyanto 4 3 Argopeni Kebumen										
					Nama : Dwi aji priyanto 3 1 Bojong Kebumen										
					Nama : nurlis 5 4 bumirejo Kebumen										

Nomor	Urusan/ Bidang/ Program / Kegiatan/ Sub Kegiatan	Prioritas Kabupaten	Prioritas Propinsi	Prioritas Nasional	Lokasi	Indikator						Keterangan Sub Kegiatan			
						Program		Kegiatan		Sub Kegiatan		Pagu Indikatif (Rp)	Prakiraan Maju (Rp)	Sumber Dana	Prioritas
						Tolok Ukur	Target	Tolok Ukur	Target	Tolok Ukur	Target				
(1)	(2)	(3)	(4)	(5)	(6)	(7)	(8)	(9)	(10)	(11)	(12)	(13)	(14)	(15)	(16)
					Nama : yogi rahmawati 5 4 bumirejo Kebumen										
					Nama : dwi mega 5 4 bumirejo Kebumen										
					Nama : FERIANTO BUDILISTYO 1 4 Bumirejo Kebumen										
					Nama : Ismail marjuki 5 3 Bumirejo Kebumen										
					Nama : An nuur yuhan prasetio 1 6 Bumirejo Kebumen										
					Nama : Turasmi 1 6 Bumirejo Kebumen										
					Nama : Titis murni handayani 1 2 Bumirejo Kebumen										
					Nama : yuli kurniawan 9 2 bumirejo Kebumen										
					Nama : Tri Nuryani 3 2 Bumirejo Kebumen										
					Nama : Tari 5 6 Bumirejo Kebumen										
					Nama : Nasori 5 2 Bumirejo Kebumen										
					Nama : Teguh Hadi Puspito Hartono 10 2 Bumirejo Kebumen										

Nomor	Urusan/ Bidang/ Program / Kegiatan/ Sub Kegiatan	Prioritas Kabupaten	Prioritas Propinsi	Prioritas Nasional	Lokasi	Indikator						Keterangan Sub Kegiatan			
						Program		Kegiatan		Sub Kegiatan		Pagu Indikatif (Rp)	Prakiraan Maju (Rp)	Sumber Dana	Prioritas
						Tolok Ukur	Target	Tolok Ukur	Target	Tolok Ukur	Target				
(1)	(2)	(3)	(4)	(5)	(6)	(7)	(8)	(9)	(10)	(11)	(12)	(13)	(14)	(15)	(16)
					Nama : Suryandari 7 2 Bumirejo Kebumen										
					Nama : Endang supriyati 1 2 Bumirejo Kebumen										
					Nama : Ismail marjuki 5 3 Bumirejo Kebumen										
					Nama : Asep solihin 5 2 Bumirejo Kebumen										
					Nama : Panca Sulistiani 5 1 bumirejo Kebumen										
					Nama : sasongko aji 9 1 bumirejo Kebumen										
					Nama : lina argo kusumawati 8 2 bumirejo Kebumen										
					Nama : Mohamad Rofingi 3 1 Candimulyo Kebumen										
					Nama : Dina Ariana 1 1 Candimulyo Kebumen										
					Nama : Soni Gunawan 1 1 Candimulyo Kebumen										
					Nama : Muhamad Mansur 1 1 Candimulyo Kebumen										
					Nama : Khulasoh 1 1 Candimulyo Kebumen										
					Nama : Achmad Mutason 1 1 Candimulyo Kebumen										

Nomor	Urusan/ Bidang/ Program / Kegiatan/ Sub Kegiatan	Prioritas Kabupaten	Prioritas Propinsi	Prioritas Nasional	Lokasi	Indikator						Keterangan Sub Kegiatan			
						Program		Kegiatan		Sub Kegiatan		Pagu Indikatif (Rp)	Prakiraan Maju (Rp)	Sumber Dana	Prioritas
						Tolok Ukur	Target	Tolok Ukur	Target	Tolok Ukur	Target				
(1)	(2)	(3)	(4)	(5)	(6)	(7)	(8)	(9)	(10)	(11)	(12)	(13)	(14)	(15)	(16)
					Nama : Suratin 1 1 Candimulyo Kebumen										
					Nama : H Slamet Mukhidin 1 1 Candimulyo Kebumen										
					Nama : Saparinah 3 1 Candimulyo Kebumen										
					Nama : Munfaikoh 1 2 Candimulyo Kebumen										
					Nama : Tohafunajat 1 2 Candimulyo Kebumen										
					Nama : Rochim Abdullah 3 2 Candimulyo Kebumen										
					Nama : Rismiyatun 3 2 Candimulyo Kebumen										
					Nama : Mohamad Rizal A 3 2 Candimulyo Kebumen										
					Nama : Ujang Subkhan 3 2 Candimulyo Kebumen										
					Nama : Umar Rifangi 1 2 Candimulyo Kebumen										
					Nama : Bayu Wahono S 1 2 Candimulyo Kebumen										
					Nama : Warsini 3 2 Candimulyo Kebumen										
					Nama : Khamid Arif 3 2 Candimulyo Kebumen										

Nomor	Urusan/ Bidang/ Program / Kegiatan/ Sub Kegiatan	Prioritas Kabupaten	Prioritas Propinsi	Prioritas Nasional	Lokasi	Indikator						Keterangan Sub Kegiatan			
						Program		Kegiatan		Sub Kegiatan		Pagu Indikatif (Rp)	Prakiraan Maju (Rp)	Sumber Dana	Prioritas
						Tolok Ukur	Target	Tolok Ukur	Target	Tolok Ukur	Target				
(1)	(2)	(3)	(4)	(5)	(6)	(7)	(8)	(9)	(10)	(11)	(12)	(13)	(14)	(15)	(16)
					Nama : M.safii 3 2 Candimulyo Kebumen										
					Nama : Adi Suroso 3 1 Candiwulan Kebumen										
					Nama : Supriyadi 3 1 Candiwulan Kebumen										
					Nama : Setyowati 1 1 Candiwulan Kebumen										
					Nama : Joko Prasetiyo 1 1 Candiwulan Kebumen										
					Nama : Ade Kurniawan 3 1 Candiwulan Kebumen										
					Nama : Sodikin 1 1 Candiwulan Kebumen										
					Nama : Paryanti 2 2 Depok rejo Kebumen										
					Nama : Sumarni 4 3 Gang mawar Kebumen										
					Nama : Bariyah 4 3 Gang mawar no 7 Kebumen										
					Nama : Helmi novilia 4 3 Gang mawar no 8 Kebumen										
					Nama : Fitri fajriah 1 3 Gang mawar no.3 Kebumen										
					Nama : ONY MARNI 4 3 Gang teratai no .2 Kebumen										

Nomor	Urusan/ Bidang/ Program / Kegiatan/ Sub Kegiatan	Prioritas Kabupaten	Prioritas Propinsi	Prioritas Nasional	Lokasi	Indikator						Keterangan Sub Kegiatan			
						Program		Kegiatan		Sub Kegiatan		Pagu Indikatif (Rp)	Prakiraan Maju (Rp)	Sumber Dana	Prioritas
						Tolok Ukur	Target	Tolok Ukur	Target	Tolok Ukur	Target				
(1)	(2)	(3)	(4)	(5)	(6)	(7)	(8)	(9)	(10)	(11)	(12)	(13)	(14)	(15)	(16)
					Nama : SITI JUMIATI 1 1 GEMEKSEKTI Kebumen										
					Nama : HANY WIJAYANTO 1 1 GEMEKSEKTI Kebumen										
					Nama : ENDAH TRI SETIANI 1 1 GEMEKSEKTI Kebumen										
					Nama : JUMIYATI 2 1 GEMEKSEKTI Kebumen										
					Nama : Tuti Handayani 1 4 Gemeksekti Kebumen										
					Nama : AKHMAD IDRIS 2 1 GEMEKSEKTI Kebumen										
					Nama : ADI PURWANTO 1 1 GEMEKSEKTI Kebumen										
					Nama : SITI HARYANI 2 1 GEMEKSEKTI Kebumen										
					Nama : TEGUH MARTONO 3 1 GEMEKSEKTI Kebumen										
					Nama : ISTIAWAN 3 1 GEMEKSEKTI Kebumen										
					Nama : BACHTIAR EFENDI BUDI L 4 1 GEMEKSEKTI Kebumen										
					Nama : SRI HERIATI 4 1 GEMEKSEKTI Kebumen										

Nomor	Urusan/ Bidang/ Program / Kegiatan/ Sub Kegiatan	Prioritas Kabupaten	Prioritas Propinsi	Prioritas Nasional	Lokasi	Indikator						Keterangan Sub Kegiatan			
						Program		Kegiatan		Sub Kegiatan		Pagu Indikatif (Rp)	Prakiraan Maju (Rp)	Sumber Dana	Prioritas
						Tolok Ukur	Target	Tolok Ukur	Target	Tolok Ukur	Target				
(1)	(2)	(3)	(4)	(5)	(6)	(7)	(8)	(9)	(10)	(11)	(12)	(13)	(14)	(15)	(16)
					Nama : MAKHMUDIN 4 1 GEMEKSEKTI Kebumen										
					Nama : MUHAMAD AJI FAUZI 4 1 GEMEKSEKTI Kebumen										
					Nama : MIFTAHUL ROHIM 6 1 GEMEKSEKTI Kebumen										
					Nama : SARIMAN 6 1 GEMEKSEKTI Kebumen										
					Nama : TRI WAHYUDI 6 1 GEMEKSEKTI Kebumen										
					Nama : SRI ELIYATI 7 1 GEMEKSEKTI Kebumen										
					Nama : AKHMAD MAHLUFI 7 1 GEMEKSEKTI Kebumen										
					Nama : SITI FATIMATUL ZAHROH 7 1 GEMEKSEKTI Kebumen										
					Nama : MARSITI 7 1 GEMEKSEKTI Kebumen										
					Nama : RETNO TRI TANJUNG 5 1 GEMEKSEKTI Kebumen										
					Nama : HASIM MAHFUD 5 1 GEMEKSEKTI Kebumen										
					Nama : YOGA SARIFUDIN 5 1 GEMEKSEKTI Kebumen										
					Nama : ENI SUSANTI 7 3 Gemeksekti Kebumen										

Nomor	Urusan/ Bidang/ Program / Kegiatan/ Sub Kegiatan	Prioritas Kabupaten	Prioritas Propinsi	Prioritas Nasional	Lokasi	Indikator						Keterangan Sub Kegiatan			
						Program		Kegiatan		Sub Kegiatan		Pagu Indikatif (Rp)	Prakiraan Maju (Rp)	Sumber Dana	Prioritas
						Tolok Ukur	Target	Tolok Ukur	Target	Tolok Ukur	Target				
(1)	(2)	(3)	(4)	(5)	(6)	(7)	(8)	(9)	(10)	(11)	(12)	(13)	(14)	(15)	(16)
					Nama : Maryono 9 3 Gemeksekti Kebumen										
					Nama : Rini Astriyani 8 3 Gemeksekti Kebumen										
					Nama : Haryatun 9 3 Gemeksekti Kebumen										
					Nama : TUGIYANTO 6 3 Gemeksekti Kebumen										
					Nama : Tri Wahyuni 9 3 Gemeksekti Kebumen										
					Nama : HARYONO 7 3 Gemeksekti Kebumen										
					Nama : Mohamad Pujiwarsono 9 3 Gemeksekti Kebumen										
					Nama : LUDIYANTI 7 3 Gemeksekti Kebumen										
					Nama : Partimah 1 4 Gemeksekti Kebumen										
					Nama : LUSTIANI 7 3 Gemeksekti Kebumen										
					Nama : Nurul Fatayati 9 3 Gemeksekti Kebumen										
					Nama : SARJINO 6 3 Gemeksekti Kebumen										
					Nama : SAIMIN 3 3 GEMEKSEKTI Kebumen										

Nomor	Urusan/ Bidang/ Program / Kegiatan/ Sub Kegiatan	Prioritas Kabupaten	Prioritas Propinsi	Prioritas Nasional	Lokasi	Indikator						Keterangan Sub Kegiatan			
						Program		Kegiatan		Sub Kegiatan		Pagu	Prakiraan	Sumber	Prioritas
						Tolok Ukur	Target	Tolok Ukur	Target	Tolok Ukur	Target	Indikatif (Rp)	Maju (Rp)	Dana	
(1)	(2)	(3)	(4)	(5)	(6)	(7)	(8)	(9)	(10)	(11)	(12)	(13)	(14)	(15)	(16)
					Nama : Widayat Widi Haryanto 3 4 Gemeksekti Kebumen										
					Nama : SLAMET NURYANTO 6 3 Gemeksekti Kebumen										
					Nama : FATMAWATI 5 3 GEMEKSEKTI Kebumen										
					Nama : MISTAM 6 3 Gemeksekti Kebumen										
					Nama : MOCH. AMIRUDIN 3 3 GEMEKSEKTI Kebumen										
					Nama : SURAHMAN 6 3 Gemeksekti Kebumen										
					Nama : SITI ROHANI 3 3 GEMEKSEKTI Kebumen										
					Nama : Drs.amang sukamsi 1 4 Gemeksekti Kebumen										
					Nama : WASMADI 3 3 GEMEKSEKTI Kebumen										
					Nama : RETNO KUWATI 5 3 GEMEKSEKTI Kebumen										
					Nama : FRIA LAELINA 3 3 GEMEKSEKTI Kebumen										
					Nama : SUMARTONO 6 3 Gemeksekti Kebumen										
					Nama : FATIMAH 6 3 GEMEKSEKTI Kebumen										

Nomor	Urusan/ Bidang/ Program / Kegiatan/ Sub Kegiatan	Prioritas Kabupaten	Prioritas Propinsi	Prioritas Nasional	Lokasi	Indikator						Keterangan Sub Kegiatan			
						Program		Kegiatan		Sub Kegiatan		Pagu Indikatif (Rp)	Prakiraan Maju (Rp)	Sumber Dana	Prioritas
						Tolok Ukur	Target	Tolok Ukur	Target	Tolok Ukur	Target				
(1)	(2)	(3)	(4)	(5)	(6)	(7)	(8)	(9)	(10)	(11)	(12)	(13)	(14)	(15)	(16)
					Nama : INDRI MURBANI 4 3 GEMEKSEKTI Kebumen										
					Nama : ARI YUNIKA DEWI 1 3 GEMEKSEKTI Kebumen										
					Nama : MULYANINGSIH 6 3 GEMEKSEKTI Kebumen										
					Nama : MARSIYEM 8 3 GEMEKSEKTI Kebumen										
					Nama : IWAN AMIR HARSOMA 1 3 GEMEKSEKTI Kebumen										
					Nama : SUMARSIH 1 3 GEMEKSEKTI Kebumen										
					Nama : NIKMATUN KHOERIYAH 5 3 GEMEKSEKTI Kebumen										
					Nama : ROCHMAH 1 3 GEMEKSEKTI Kebumen										
					Nama : LAILY DWI HIDAYATI 1 3 GEMEKSEKTI Kebumen										
					Nama : MUHAMAD ISWANTO 4 3 GEMEKSEKTI Kebumen										
					Nama : YULI STIANI 4 3 GEMEKSEKTI Kebumen										
					Nama : TAUFIK MA'RUFI 3 3 GEMEKSEKTI Kebumen										
					Nama : LAELI SAMSIYAH 2 3 GEMEKSEKTI Kebumen										

Nomor	Urusan/ Bidang/ Program / Kegiatan/ Sub Kegiatan	Prioritas Kabupaten	Prioritas Propinsi	Prioritas Nasional	Lokasi	Indikator						Keterangan Sub Kegiatan			
						Program		Kegiatan		Sub Kegiatan		Pagu Indikatif (Rp)	Prakiraan Maju (Rp)	Sumber Dana	Prioritas
						Tolok Ukur	Target	Tolok Ukur	Target	Tolok Ukur	Target				
(1)	(2)	(3)	(4)	(5)	(6)	(7)	(8)	(9)	(10)	(11)	(12)	(13)	(14)	(15)	(16)
					Nama : MURNIASIH 4 3 GEMEK SEKTI Kebumen										
					Nama : RAHMAN NURUL MAULIDIN 5 3 GEMEKSE KTI Kebumen										
					Nama : SUTRISNO 4 3 GEMEK SEKTI Kebumen										
					Nama : WIWIT PRIYONO 4 3 GEMEKSE KTI Kebumen										
					Nama : SITI KHAMIDJAH 5 3 GEMEK SEKTI Kebumen										
					Nama : VIVI AFIANTI PUSPITANINGRUM 1 2 Gemeksekti Kebumen										
					Nama : SOLEKHUDIN 1 2 Geme ksekti Kebumen										
					Nama : SITI KHULASOH 1 2 Gemekse kti Kebumen										
					Nama : ZUHRI MALIK 2 2 Gemeksekti Ke bumen										
					Nama : MOH SURWANDI 4 2 Gemekse kti Kebumen										
					Nama : SURATMAN 5 2 Gemek sekti Kebumen										
					Nama : M MUDZAKIR 6 2 Gemekse kti Kebumen										
					Nama : AKHMAD NUR FAUZI 6 2 Gemeksekti Ke bumen										

Nomor	Urusan/ Bidang/ Program / Kegiatan/ Sub Kegiatan	Prioritas Kabupaten	Prioritas Propinsi	Prioritas Nasional	Lokasi	Indikator						Keterangan Sub Kegiatan			
						Program		Kegiatan		Sub Kegiatan		Pagu	Prakiraan	Sumber	Prioritas
						Tolok Ukur	Target	Tolok Ukur	Target	Tolok Ukur	Target	Indikatif (Rp)	Maju (Rp)	Dana	
(1)	(2)	(3)	(4)	(5)	(6)	(7)	(8)	(9)	(10)	(11)	(12)	(13)	(14)	(15)	(16)
					Nama : NUR HIDAYAH 6 2 Gemeksekti Kebumen										
					Nama : SUDARNO 7 2 Gemeksekti Kebumen										
					Nama : SITI NUR HALIMAH 7 2 Gemeksekti Kebumen										
					Nama : M MUSLICHUDIN 7 2 Gemeksekti Kebumen										
					Nama : MOKHAMAD SISWANDI 5 2 Gemeksekti Kebumen										
					Nama : M IQBALNUR FIKRI 5 2 Gemeksekti Kebumen										
					Nama : SITI MUNAWAROH 2 2 Gemeksekti Kebumen										
					Nama : M CHASANUDIN 3 2 Gemeksekti Kebumen										
					Nama : GUNTORO LASMONO 3 2 Gemeksekti Kebumen										
					Nama : SUNARYO 3 2 Gemeksekti Kebumen										
					Nama : WARISAH AMIYATI 5 1 Gemeksekti Kebumen										
					Nama : SITI KHUZAIMAH 3 2 Gemeksekti Kebumen										
					Nama : HERI ANTO 5 1 Gemeksekti Kebumen										

Nomor	Urusan/ Bidang/ Program / Kegiatan/ Sub Kegiatan	Prioritas Kabupaten	Prioritas Propinsi	Prioritas Nasional	Lokasi	Indikator						Keterangan Sub Kegiatan			
						Program		Kegiatan		Sub Kegiatan		Pagu Indikatif (Rp)	Prakiraan Maju (Rp)	Sumber Dana	Prioritas
						Tolok Ukur	Target	Tolok Ukur	Target	Tolok Ukur	Target				
(1)	(2)	(3)	(4)	(5)	(6)	(7)	(8)	(9)	(10)	(11)	(12)	(13)	(14)	(15)	(16)
					Nama : NUR KHAKIM 3 2 Gemeksekti Kebumen										
					Nama : MOHAMAD NURYADIN 4 3 GEMEKSEKTI Kebumen										
					Nama : NASIKHUDIN 1 3 GEMEKSEKTI Kebumen										
					Nama : MOHDORUN 5 3 GEMEKSEKTI Kebumen										
					Nama : ANGGA RISKIAN 5 3 GEMEKSEKTI Kebumen										
					Nama : AHMAD MUDASIR 9 3 GEMEKSEKTI Kebumen										
					Nama : MASROH 9 3 GEMEKSEKTI Kebumen										
					Nama : NGALIMATUS SA`DIYAH 1 3 gemeksekti Kebumen										
					Nama : eka 3 3 gemeksekti Kebumen										
					Nama : sri cahyaningsih 3 4 gemeksekti Kebumen										
					Nama : Suko utomo 2 1 Gesikan Kebumen										
					Nama : Slamet bintoro 2 1 Gesikan Kebumen										
					Nama : Sugeng riyono 2 1 Gesikan Kebumen										

Nomor	Urusan/ Bidang/ Program / Kegiatan/ Sub Kegiatan	Prioritas Kabupaten	Prioritas Propinsi	Prioritas Nasional	Lokasi	Indikator						Keterangan Sub Kegiatan			
						Program		Kegiatan		Sub Kegiatan		Pagu Indikatif (Rp)	Prakiraan Maju (Rp)	Sumber Dana	Prioritas
						Tolok Ukur	Target	Tolok Ukur	Target	Tolok Ukur	Target				
(1)	(2)	(3)	(4)	(5)	(6)	(7)	(8)	(9)	(10)	(11)	(12)	(13)	(14)	(15)	(16)
					Nama : Rachmat fadoli 2 1 Gesikan Kebumen										
					Nama : Arif wahyudin 2 1 Gesikan Kebumen										
					Nama : Guswanto 3 2 Gesikan Kebumen										
					Nama : M.Safudin 1 1 Gesikan Kebumen										
					Nama : Sutardi 2 1 Gesikan Kebumen										
					Nama : Agus wahyono 3 2 Gesikan Kebumen										
					Nama : Umi Khabibah 2 1 Gesikan Kebumen										
					Nama : Hannan 7 6 Gg .delima Kebumen										
					Nama : Feri Astuti 2 5 Giwangretno Kebumen										
					Nama : Budi paryanto 3 4 Gunung mujil Kebumen										
					Nama : Lukman hakim 3 2 Jatimulyo Kebumen										
					Nama : Riza Fatmawati 1 1 Jatisari Kebumen										
					Nama : Ahmad Yani 10 3 Jatisari Kebumen										

Nomor	Urusan/ Bidang/ Program / Kegiatan/ Sub Kegiatan	Prioritas Kabupaten	Prioritas Propinsi	Prioritas Nasional	Lokasi	Indikator						Keterangan Sub Kegiatan			
						Program		Kegiatan		Sub Kegiatan		Pagu	Prakiraan	Sumber	Prioritas
						Tolok Ukur	Target	Tolok Ukur	Target	Tolok Ukur	Target	Indikatif (Rp)	Maju (Rp)	Dana	
(1)	(2)	(3)	(4)	(5)	(6)	(7)	(8)	(9)	(10)	(11)	(12)	(13)	(14)	(15)	(16)
					Nama : Maslah 10 3 Jatisari Kebumen										
					Nama : Mujiati 11 3 Jatisari Kebumen										
					Nama : Turodin 14 3 Jatisari Kebumen										
					Nama : Ibnu Abas 10 3 Jatisari Kebumen										
					Nama : Umi Asfiroh 11 3 Jatisari Kebumen										
					Nama : Lulu Isnaeni 10 3 Jatisari Kebumen										
					Nama : Moh Arifin 14 3 Jatisari Kebumen										
					Nama : Nurul Wahyudi 11 2 Jatisari Kebumen										
					Nama : Sri Rejeki 11 3 Jatisari Kebumen										
					Nama : Komarudin 14 3 Jatisari Kebumen										
					Nama : Boni Bahtiar 14 3 Jatisari Kebumen										
					Nama : Supriyono 11 3 Jatisari Kebumen										
					Nama : Ika Fahrudin 10 3 Jatisari Kebumen										

Nomor	Urusan/ Bidang/ Program / Kegiatan/ Sub Kegiatan	Prioritas Kabupaten	Prioritas Propinsi	Prioritas Nasional	Lokasi	Indikator						Keterangan Sub Kegiatan			
						Program		Kegiatan		Sub Kegiatan		Pagu	Prakiraan	Sumber	Prioritas
						Tolok Ukur	Target	Tolok Ukur	Target	Tolok Ukur	Target	Indikatif (Rp)	Maju (Rp)	Dana	
(1)	(2)	(3)	(4)	(5)	(6)	(7)	(8)	(9)	(10)	(11)	(12)	(13)	(14)	(15)	(16)
					Nama : Sunardi Efendi 11 3 Jatisari Kebumen										
					Nama : Soderi 11 3 Jatisari Kebumen										
					Nama : Muniran 11 3 Jatisari Kebumen										
					Nama : Agus Setio Wicaksono 10 3 Jatisari Kebumen										
					Nama : Jasmin 14 3 Jatisari Kebumen										
					Nama : Supriyono 11 3 Jatisari Kebumen										
					Nama : Trisyadi 12 3 Jatisari Kebumen										
					Nama : Muntiah 11 3 Jatisari Kebumen										
					Nama : Hari Akbar 14 3 Jatisari Kebumen										
					Nama : Eni sarofah 10 3 Jatisari Kebumen										
					Nama : Mafiyatun 9 3 Jatisari Kebumen										
					Nama : Roisah Jumiati 11 3 Jatisari Kebumen										
					Nama : Nur Jasiyah 14 3 Jatisari Kebumen										

Nomor	Urusan/ Bidang/ Program / Kegiatan/ Sub Kegiatan	Prioritas Kabupaten	Prioritas Propinsi	Prioritas Nasional	Lokasi	Indikator						Keterangan Sub Kegiatan			
						Program		Kegiatan		Sub Kegiatan		Pagu Indikatif (Rp)	Prakiraan Maju (Rp)	Sumber Dana	Prioritas
						Tolok Ukur	Target	Tolok Ukur	Target	Tolok Ukur	Target				
(1)	(2)	(3)	(4)	(5)	(6)	(7)	(8)	(9)	(10)	(11)	(12)	(13)	(14)	(15)	(16)
					Nama : Sri lestari 14 3 Jatisari Kebumen										
					Nama : Umiroh 9 3 Jatisari Kebumen										
					Nama : Marwiyah 9 3 Jatisari Kebumen										
					Nama : Rudiantoro 9 3 Jatisari Kebumen										
					Nama : Saryanto 9 3 Jatisari Kebumen										
					Nama : Sirgono 14 3 Jatisari Kebumen										
					Nama : Marjuni 11 3 Jatisari Kebumen										
					Nama : Ahyanto 14 3 Jatisari Kebumen										
					Nama : Waslikhatun 14 3 Jatisari Kebumen										
					Nama : Saeflatun Khasanah 14 3 Jatisari Kebumen										
					Nama : Elmiyati 11 3 Jatisari Kebumen										
					Nama : Nur solih 9 3 Jatisari Kebumen										
					Nama : M Sutiyono 12 3 Jatisari Kebumen										

Nomor	Urusan/ Bidang/ Program / Kegiatan/ Sub Kegiatan	Prioritas Kabupaten	Prioritas Propinsi	Prioritas Nasional	Lokasi	Indikator						Keterangan Sub Kegiatan			
						Program		Kegiatan		Sub Kegiatan		Pagu Indikatif (Rp)	Prakiraan Maju (Rp)	Sumber Dana	Prioritas
						Tolok Ukur	Target	Tolok Ukur	Target	Tolok Ukur	Target				
(1)	(2)	(3)	(4)	(5)	(6)	(7)	(8)	(9)	(10)	(11)	(12)	(13)	(14)	(15)	(16)
					Nama : Siti Badriyah 12 3 Jatisari Kebumen										
					Nama : Hadi Sumpeno 14 3 Jatisari Kebumen										
					Nama : Boeni 11 3 Jatisari Kebumen										
					Nama : Tri Nuryani 11 3 Jatisari Kebumen										
					Nama : Tofik 12 3 Jatisari Kebumen										
					Nama : Ari Pranoto 11 3 Jatisari Kebumen										
					Nama : Anisah 11 3 Jatisari Kebumen										
					Nama : Alfa Ida Rofikoh 9 3 Jatisari Kebumen										
					Nama : Citra Suci Wahyuningtyas 11 3 Jatisari Kebumen										
					Nama : Muhammad Arifin 14 3 Jatisari Kebumen										
					Nama : Lukman Iskandar 11 3 Jatisari Kebumen										
					Nama : Astuti 11 3 Jatisari Kebumen										
					Nama : Muhamad Mustolih 14 3 Jatisari Kebumen										

Nomor	Urusan/ Bidang/ Program / Kegiatan/ Sub Kegiatan	Prioritas Kabupaten	Prioritas Propinsi	Prioritas Nasional	Lokasi	Indikator						Keterangan Sub Kegiatan			
						Program		Kegiatan		Sub Kegiatan		Pagu Indikatif (Rp)	Prakiraan Maju (Rp)	Sumber Dana	Prioritas
						Tolok Ukur	Target	Tolok Ukur	Target	Tolok Ukur	Target				
(1)	(2)	(3)	(4)	(5)	(6)	(7)	(8)	(9)	(10)	(11)	(12)	(13)	(14)	(15)	(16)
					Nama : Suparno 14 3 Jatisari Kebumen										
					Nama : Rohandi 14 3 Jatisari Kebumen										
					Nama : Saryanto 14 3 Jatisari Kebumen										
					Nama : Mohamad Saefudin 14 3 Jatisari Kebumen										
					Nama : Hendro Budi Utomo 14 3 Jatisari Kebumen										
					Nama : Turyono 14 3 Jatisari Kebumen										
					Nama : Dianty Maghfiroh 14 3 Jatisari Kebumen										
					Nama : Nuraesih 14 3 Jatisari Kebumen										
					Nama : Sodiyem 14 3 Jatisari Kebumen										
					Nama : Sarodi 14 3 Jatisari Kebumen										
					Nama : Barwadi 14 3 Jatisari Kebumen										
					Nama : Findriyani 7 4 Jatisari Kebumen										
					Nama : Mangunah 7 4 Jatisari Kebumen										

Nomor	Urusan/ Bidang/ Program / Kegiatan/ Sub Kegiatan	Prioritas Kabupaten	Prioritas Propinsi	Prioritas Nasional	Lokasi	Indikator						Keterangan Sub Kegiatan			
						Program		Kegiatan		Sub Kegiatan		Pagu Indikatif (Rp)	Prakiraan Maju (Rp)	Sumber Dana	Prioritas
						Tolok Ukur	Target	Tolok Ukur	Target	Tolok Ukur	Target				
(1)	(2)	(3)	(4)	(5)	(6)	(7)	(8)	(9)	(10)	(11)	(12)	(13)	(14)	(15)	(16)
					Nama : Mutakim 11 3 Jatisari Kebumen										
					Nama : Nur Laela 14 3 Jatisari Kebumen										
					Nama : Maksudi Hasan 2 2 Jatisari Kebumen										
					Nama : Siti kharisah 3 2 Jemur Kebumen										
					Nama : Iswanto 1 1 Jemur Kebumen										
					Nama : Amad Subekti 1 1 Jemur Kebumen										
					Nama : Suparman 1 1 Jemur Kebumen										
					Nama : Ngatiyam 4 1 Jemur Kebumen										
					Nama : Deviana 4 1 Jemur Kebumen										
					Nama : Jumadi 1 1 Jemur Kebumen										
					Nama : Agus Soleh 4 1 Jemur Kebumen										
					Nama : Hendri Iswahyudu 5 1 Jemur Kebumen										
					Nama : Ateng Wahyudi 3 1 Jemur Kebumen										

Nomor	Urusan/ Bidang/ Program / Kegiatan/ Sub Kegiatan	Prioritas Kabupaten	Prioritas Propinsi	Prioritas Nasional	Lokasi	Indikator						Keterangan Sub Kegiatan			
						Program		Kegiatan		Sub Kegiatan		Pagu Indikatif (Rp)	Prakiraan Maju (Rp)	Sumber Dana	Prioritas
						Tolok Ukur	Target	Tolok Ukur	Target	Tolok Ukur	Target				
(1)	(2)	(3)	(4)	(5)	(6)	(7)	(8)	(9)	(10)	(11)	(12)	(13)	(14)	(15)	(16)
					Nama : Mufid Iryanto 5 1 Jemur Kebumen										
					Nama : Siti Aminah 2 1 Jemur Kebumen										
					Nama : Suyanto 3 1 Jemur Kebumen										
					Nama : Achmad Isnaeni 3 1 Jemur Kebumen										
					Nama : Hafidz Mansyur 3 1 Jemur Kebumen										
					Nama : Samino 3 1 Jemur Kebumen										
					Nama : Sugito 6 1 Jemur Kebumen										
					Nama : Sukini 1 1 Jemur Kebumen										
					Nama : Badrun 1 1 Jemur Kebumen										
					Nama : Siti Maryam 3 1 Jemur Kebumen										
					Nama : Putri Rufina 5 1 Jemur Kebumen										
					Nama : Siti Kusnaeni 1 1 Jemur Kebumen										
					Nama : Yuli Surahman 3 1 Jemur Kebumen										

Nomor	Urusan/ Bidang/ Program / Kegiatan/ Sub Kegiatan	Prioritas Kabupaten	Prioritas Propinsi	Prioritas Nasional	Lokasi	Indikator						Keterangan Sub Kegiatan			
						Program		Kegiatan		Sub Kegiatan		Pagu Indikatif (Rp)	Prakiraan Maju (Rp)	Sumber Dana	Prioritas
						Tolok Ukur	Target	Tolok Ukur	Target	Tolok Ukur	Target				
(1)	(2)	(3)	(4)	(5)	(6)	(7)	(8)	(9)	(10)	(11)	(12)	(13)	(14)	(15)	(16)
					Nama : Tri Pujiati 2 1 Jemur Kebumen										
					Nama : Sumiyati 3 1 Jemur Kebumen										
					Nama : Marsinah 2 1 Jemur Kebumen										
					Nama : Indriyati 2 1 Jemur Kebumen										
					Nama : Parinah 1 3 Jemur Kebumen										
					Nama : Rusman 1 3 Jemur Kebumen										
					Nama : Karsid 1 2 Jemur Kebumen										
					Nama : Dadang Saputra 1 2 Jemur Kebumen										
					Nama : Sartinah 3 2 Jemur Kebumen										
					Nama : Tapsiroh 2 2 Jemur Kebumen										
					Nama : Sukirman 4 2 Jemur Kebumen										
					Nama : Kasem Kasmiati 1 1 Jemur Kebumen										
					Nama : Umiyati 1 3 Jemur Kebumen										

Nomor	Urusan/ Bidang/ Program / Kegiatan/ Sub Kegiatan	Prioritas Kabupaten	Prioritas Propinsi	Prioritas Nasional	Lokasi	Indikator						Keterangan Sub Kegiatan			
						Program		Kegiatan		Sub Kegiatan		Pagu	Prakiraan	Sumber	Prioritas
						Tolok Ukur	Target	Tolok Ukur	Target	Tolok Ukur	Target	Indikatif (Rp)	Maju (Rp)	Dana	
(1)	(2)	(3)	(4)	(5)	(6)	(7)	(8)	(9)	(10)	(11)	(12)	(13)	(14)	(15)	(16)
					Nama : Ludi Astuti 1 2 Jemur Kebumen										
					Nama : Siti Rofingah 2 1 Jemur Kebumen										
					Nama : Tri Subekti 3 1 Jemur Kebumen										
					Nama : Jumirah 1 1 Jemur Kebumen										
					Nama : Moh. Khoirul Abror 3 1 Jemur Kebumen										
					Nama : Suwarno 4 3 Jemur Kebumen										
					Nama : Nining Widi Astuti 4 3 Jemur Kebumen										
					Nama : Setyaningsih 3 1 Jemur Kebumen										
					Nama : Mutoharoh 4 3 Jemur Kebumen										
					Nama : Mardiyah 5 1 Jemur Kebumen										
					Nama : Sanuri 1 1 Jemur Kebumen										
					Nama : Ari Kuswanto 6 1 Jemur Kebumen										
					Nama : Rudianto 6 1 Jemur Kebumen										

Nomor	Urusan/ Bidang/ Program / Kegiatan/ Sub Kegiatan	Prioritas Kabupaten	Prioritas Propinsi	Prioritas Nasional	Lokasi	Indikator						Keterangan Sub Kegiatan			
						Program		Kegiatan		Sub Kegiatan		Pagu Indikatif (Rp)	Prakiraan Maju (Rp)	Sumber Dana	Prioritas
						Tolok Ukur	Target	Tolok Ukur	Target	Tolok Ukur	Target				
(1)	(2)	(3)	(4)	(5)	(6)	(7)	(8)	(9)	(10)	(11)	(12)	(13)	(14)	(15)	(16)
					Nama : Sugeng Riyadi 4 3 Jemur Kebumen										
					Nama : Tusro 4 3 Jemur Kebumen										
					Nama : Muchamad Uunuha 4 1 Jemur Sidomukti Kebumen										
					Nama : Teguh Wardi prasetyo 3 3 Jl kutilang no.81 Kebumen										
					Nama : Windu tri purwanto 4 3 Jl.sriti nom73 Kebumen										
					Nama : Sartono 3 5 Jl.walikonang no.11 Kebumen										
					Nama : Amad Zaeni 4 2 Karang kembang Kebumen										
					Nama : Ahmad mafakhir 4 2 Karangkembang Kebumen										
					Nama : Siti asmawiyah 2 5 Karangsari Kebumen										
					Nama : Siti taslimah 2 5 Karangsari Kebumen										
					Nama : Mustanginah 2 5 Karangsari Kebumen										
					Nama : Mansur hidayat 2 5 Karangsari Kebumen										
					Nama : Muchamad rizqi pratama 2 5 Karangsari Kebumen										

Nomor	Urusan/ Bidang/ Program / Kegiatan/ Sub Kegiatan	Prioritas Kabupaten	Prioritas Propinsi	Prioritas Nasional	Lokasi	Indikator						Keterangan Sub Kegiatan			
						Program		Kegiatan		Sub Kegiatan		Pagu	Prakiraan	Sumber	Prioritas
						Tolok Ukur	Target	Tolok Ukur	Target	Tolok Ukur	Target	Indikatif (Rp)	Maju (Rp)	Dana	
(1)	(2)	(3)	(4)	(5)	(6)	(7)	(8)	(9)	(10)	(11)	(12)	(13)	(14)	(15)	(16)
					Nama : Muchtinah 2 5 Karangsari Kebumen										
					Nama : Maryati 2 5 Karangsari Kebumen										
					Nama : M anwar rosidin 2 5 Karangsari Kebumen										
					Nama : Yanuar awaludin 2 5 Karangsari Kebumen										
					Nama : Mohamad nurcholis 2 5 Karangsari Kebumen										
					Nama : Mahali 1 5 Karangsari Kebumen										
					Nama : Musrifatun 1 5 Karangsari Kebumen										
					Nama : Habib Soleh 2 5 Karangsari Kebumen										
					Nama : Budiman 1 5 Karangsari Kebumen										
					Nama : Najib Faisol 2 5 Karangsari Kebumen										
					Nama : Hermanto 1 5 Karangsari Kebumen										
					Nama : Mahmudin 1 5 Karangsari Kebumen										
					Nama : Baniyatun 1 5 Karangsari Kebumen										

Nomor	Urusan/ Bidang/ Program / Kegiatan/ Sub Kegiatan	Prioritas Kabupaten	Prioritas Propinsi	Prioritas Nasional	Lokasi	Indikator						Keterangan Sub Kegiatan			
						Program		Kegiatan		Sub Kegiatan		Pagu Indikatif (Rp)	Prakiraan Maju (Rp)	Sumber Dana	Prioritas
						Tolok Ukur	Target	Tolok Ukur	Target	Tolok Ukur	Target				
(1)	(2)	(3)	(4)	(5)	(6)	(7)	(8)	(9)	(10)	(11)	(12)	(13)	(14)	(15)	(16)
					Nama : Anisy Kurli 1 5 Karangsari Kebumen										
					Nama : Masudi 1 5 Karangsari Kebumen										
					Nama : Suparman 2 5 Karangsari Kebumen										
					Nama : HM Parwiji 4 2 Karangsari Kebumen										
					Nama : Al Hikmah 1 5 Karangsari Kebumen										
					Nama : miftahudin 2 5 karangsari Kebumen										
					Nama : Muhammad Figur Imansyah 1 5 Karangsari Kebumen										
					Nama : Suprapto 1 2 Karangsari Kebumen										
					Nama : Achmad Mujiono 2 2 Karangsari Kebumen										
					Nama : Bahnizar sany 1 1 Karangsari Kebumen										
					Nama : Widiati 2 1 Karangsari Kebumen										
					Nama : Novi antoro 3 4 Karangsari Kebumen										
					Nama : faiq rizal 6 2 karangsari Kebumen										

Nomor	Urusan/ Bidang/ Program / Kegiatan/ Sub Kegiatan	Prioritas Kabupaten	Prioritas Propinsi	Prioritas Nasional	Lokasi	Indikator						Keterangan Sub Kegiatan			
						Program		Kegiatan		Sub Kegiatan		Pagu Indikatif (Rp)	Prakiraan Maju (Rp)	Sumber Dana	Prioritas
						Tolok Ukur	Target	Tolok Ukur	Target	Tolok Ukur	Target				
(1)	(2)	(3)	(4)	(5)	(6)	(7)	(8)	(9)	(10)	(11)	(12)	(13)	(14)	(15)	(16)
					Nama : Siti Zulaikhah 3 2 Karangsari Kebumen										
					Nama : Slamet taufiq.A.M 4 4 Karangsari Kebumen										
					Nama : Suripah 4 4 Karangsari Kebumen										
					Nama : Febrian seyto aji 1 1 Karangsari Kebumen										
					Nama : Heri prasetyo 3 2 Karangsari Kebumen										
					Nama : sohar 6 2 karangsari Kebumen										
					Nama : afdiyarobi mustofa 3 4 karangsari Kebumen										
					Nama : Erik ivana 5 1 Karangsari Kebumen										
					Nama : Oin yumarinto 1 4 Karangsari Kebumen										
					Nama : Khomsiatun 6 3 Karangsari Kebumen										
					Nama : NURCHOTIJAH 1 1 Karangsari Kebumen										
					Nama : Muslihudin 1 2 Kawedusan Kebumen										
					Nama : Sulasih 1 2 Kawedusan Kebumen										

Nomor	Urusan/ Bidang/ Program / Kegiatan/ Sub Kegiatan	Prioritas Kabupaten	Prioritas Propinsi	Prioritas Nasional	Lokasi	Indikator						Keterangan Sub Kegiatan			
						Program		Kegiatan		Sub Kegiatan		Pagu	Prakiraan	Sumber	Prioritas
						Tolok Ukur	Target	Tolok Ukur	Target	Tolok Ukur	Target	Indikatif (Rp)	Maju (Rp)	Dana	
(1)	(2)	(3)	(4)	(5)	(6)	(7)	(8)	(9)	(10)	(11)	(12)	(13)	(14)	(15)	(16)
					Nama : Muhdyanto 1 2 Kawedusan Kebumen										
					Nama : A Mukhsin 1 2 Kawedusan Kebumen										
					Nama : Sumardi 1 2 Kawedusan Kebumen										
					Nama : Adam kurniawan 5 1 Kawedusan Kebumen										
					Nama : Ali beurata 2 1 Kawedusan Kebumen										
					Nama : KHUSNIYATUN 3 1 KAWEDUSAN Kebumen										
					Nama : Siti Aminatun 3 1 Kawedusan Kebumen										
					Nama : EMA RAHMAWATI 4 1 KAWEDUSAN Kebumen										
					Nama : Suparyono 5 1 Kawedusan Kebumen										
					Nama : Sri Sulistyorini 4 1 Kawedusan Kebumen										
					Nama : Dedi soleh 4 1 Kawedusan Kebumen										
					Nama : PRAWARSIH 3 2 Kawedusan Kebumen										
					Nama : Zaenul Mustofa 4 1 Kawedusan Kebumen										

Nomor	Urusan/ Bidang/ Program / Kegiatan/ Sub Kegiatan	Prioritas Kabupaten	Prioritas Propinsi	Prioritas Nasional	Lokasi	Indikator						Keterangan Sub Kegiatan			
						Program		Kegiatan		Sub Kegiatan		Pagu	Prakiraan	Sumber	Prioritas
						Tolok Ukur	Target	Tolok Ukur	Target	Tolok Ukur	Target	Indikatif (Rp)	Maju (Rp)	Dana	
(1)	(2)	(3)	(4)	(5)	(6)	(7)	(8)	(9)	(10)	(11)	(12)	(13)	(14)	(15)	(16)
					Nama : Sigit indarwanto 5 6 Kawiroyudan Kebumen										
					Nama : Restuningsih 3 1 Kebumem Kebumen										
					Nama : Gayuh Ageng Samiaji 1 3 Kebumen Kebumen										
					Nama : Aries Lazuardy 1 3 Kebumen Kebumen										
					Nama : Sri khayanah 3 1 Kebumen Kebumen										
					Nama : Adiatama media 9 9 Kebumen Kebumen										
					Nama : Hanif Parmadi 2 1 Kebumen Kebumen										
					Nama : Winda ayu ajeng pratiwi 1 6 Kebumen Kebumen										
					Nama : Laras Indriati 8 6 Kebumen Kebumen										
					Nama : Vera saskia farbela 3 1 Kebumen Kebumen										
					Nama : Dea Okta Sardela 3 1 Kebumen Kebumen										
					Nama : Yumi Indrawati 3 1 Kebumen Kebumen										
					Nama : Suroto 4 5 Kebumen Kebumen										

Nomor	Urusan/ Bidang/ Program / Kegiatan/ Sub Kegiatan	Prioritas Kabupaten	Prioritas Propinsi	Prioritas Nasional	Lokasi	Indikator						Keterangan Sub Kegiatan			
						Program		Kegiatan		Sub Kegiatan		Pagu Indikatif (Rp)	Prakiraan Maju (Rp)	Sumber Dana	Prioritas
						Tolok Ukur	Target	Tolok Ukur	Target	Tolok Ukur	Target				
(1)	(2)	(3)	(4)	(5)	(6)	(7)	(8)	(9)	(10)	(11)	(12)	(13)	(14)	(15)	(16)
					Nama : aang supandi 1 6 kebumen Kebumen										
					Nama : Nur ichda rosidah 3 1 Kedawung Kebumen										
					Nama : Warisah 3 1 Kedawung Kebumen										
					Nama : Ade Fidianto 2 2 Kembaran Kebumen										
					Nama : Agus Malik 1 2 Kembaran Kebumen										
					Nama : SUPRI HENDRIYANTI 5 1 Kemitir Kebumen										
					Nama : Eri tentra nugraha 3 3 Kewayuhan Kebumen										
					Nama : Susanti 5 1 Klepu bener Kebumen										
					Nama : Wahyudi chotimah 5 1 Klepu bener Kebumen										
					Nama : nurchamid 1 4 klirong Kebumen										
					Nama : Indri Oktiani 6 3 Kutosari Kebumen										
					Nama : M.syafri hidayat c.h 4 2 Kutosari Kebumen										
					Nama : Dini widiartian 1 4 Kutosari Kebumen										

Nomor	Urusan/ Bidang/ Program / Kegiatan/ Sub Kegiatan	Prioritas Kabupaten	Prioritas Propinsi	Prioritas Nasional	Lokasi	Indikator						Keterangan Sub Kegiatan			
						Program		Kegiatan		Sub Kegiatan		Pagu Indikatif (Rp)	Prakiraan Maju (Rp)	Sumber Dana	Prioritas
						Tolok Ukur	Target	Tolok Ukur	Target	Tolok Ukur	Target				
(1)	(2)	(3)	(4)	(5)	(6)	(7)	(8)	(9)	(10)	(11)	(12)	(13)	(14)	(15)	(16)
					Nama : Subagyo 1 3 Kutosari Kebumen										
					Nama : Wahyudi 7 2 Kutosari Kebumen										
					Nama : Sri Suryani 3 4 Kutosari Kebumen										
					Nama : Sularno 3 4 Kutosari Kebumen										
					Nama : Febri Kusumawati 3 4 Kutosari Kebumen										
					Nama : Utari 3 3 Kutosari Kebumen										
					Nama : Nur laela 6 3 Kutosari Kebumen										
					Nama : Rizky Nugraheni 3 4 Kutosari Kebumen										
					Nama : Lastri 3 4 Kutosari Kebumen										
					Nama : Siti Ma'rifah 2 5 kutosari Kebumen										
					Nama : Sri Utami 2 5 kutosari Kebumen										
					Nama : hanif prayoga 4 2 kutosari Kebumen										
					Nama : Endang Dwiningsih 4 2 kutosari Kebumen										

Nomor	Urusan/ Bidang/ Program / Kegiatan/ Sub Kegiatan	Prioritas Kabupaten	Prioritas Propinsi	Prioritas Nasional	Lokasi	Indikator						Keterangan Sub Kegiatan			
						Program		Kegiatan		Sub Kegiatan		Pagu Indikatif (Rp)	Prakiraan Maju (Rp)	Sumber Dana	Prioritas
						Tolok Ukur	Target	Tolok Ukur	Target	Tolok Ukur	Target				
(1)	(2)	(3)	(4)	(5)	(6)	(7)	(8)	(9)	(10)	(11)	(12)	(13)	(14)	(15)	(16)
					Nama : Wahyudi 3 4 Kutosari Kebumen										
					Nama : eko suharyanto 1 12 kuwarisan Kebumen										
					Nama : angga ardianto 1 12 kuwarisan Kebumen										
					Nama : Siti Diniyah 3 1 Madurejo Kebumen										
					Nama : Rofiqoh 2 5 Muktisari Kebumen										
					Nama : Eko prasetyo 1 3 Murtirejo Kebumen										
					Nama : Ni'matun ajizah 1 4 Murtirejo Kebumen										
					Nama : Suratini 3 5 Murtirejo Kebumen										
					Nama : Hengki rahmanto 1 8 Panggel Kebumen										
					Nama : Hadi suripto 2 2 Panjer Kebumen										
					Nama : Laely Nur Rokhmah 1 8 Panjer Kebumen										
					Nama : Riwahyuni 1 12 Panjer Kebumen										
					Nama : Suprihatin 3 1 Panjer Kebumen										

Nomor	Urusan/ Bidang/ Program / Kegiatan/ Sub Kegiatan	Prioritas Kabupaten	Prioritas Propinsi	Prioritas Nasional	Lokasi	Indikator						Keterangan Sub Kegiatan			
						Program		Kegiatan		Sub Kegiatan		Pagu Indikatif (Rp)	Prakiraan Maju (Rp)	Sumber Dana	Prioritas
						Tolok Ukur	Target	Tolok Ukur	Target	Tolok Ukur	Target				
(1)	(2)	(3)	(4)	(5)	(6)	(7)	(8)	(9)	(10)	(11)	(12)	(13)	(14)	(15)	(16)
					Nama : Siti fatonah 3 11 Panjer Kebumen										
					Nama : Darmuji 1 8 Panjer Kebumen										
					Nama : Fatmawati 2 12 Panjer Kebumen										
					Nama : Mujiati 1 12 Panjer Kebumen										
					Nama : Siti Rochani 3 12 Panjer Kebumen										
					Nama : TRI MEI MARSIANI HERAWATI 5 2 PANJER Kebumen										
					Nama : Mei Kurniati 5 1 Panjer Kebumen										
					Nama : Turino 5 1 Panjer Kebumen										
					Nama : Suratmi 6 1 Panjer Kebumen										
					Nama : Kartiyah 6 1 Panjer Kebumen										
					Nama : Kodir 2 10 Panjer Kebumen										
					Nama : Suciyati 7 1 Panjer Kebumen										
					Nama : Atika Fitri Ana 2 7 Panjer Kebumen										
					Nama : RIniati 1 12 panjer Kebumen										

Nomor	Urusan/ Bidang/ Program / Kegiatan/ Sub Kegiatan	Prioritas Kabupaten	Prioritas Propinsi	Prioritas Nasional	Lokasi	Indikator						Keterangan Sub Kegiatan			
						Program		Kegiatan		Sub Kegiatan		Pagu	Prakiraan	Sumber	Prioritas
						Tolok Ukur	Target	Tolok Ukur	Target	Tolok Ukur	Target	Indikatif (Rp)	Maju (Rp)	Dana	
(1)	(2)	(3)	(4)	(5)	(6)	(7)	(8)	(9)	(10)	(11)	(12)	(13)	(14)	(15)	(16)
					Nama : Imam solichin 2 4 Panjer jl.kutilang Kebumen										
					Nama : Kuncoro 2 6 Panjer jln.gelatik Kebumen										
					Nama : Taslim 1 6 Panjer.jl.kepodang Kebumen										
					Nama : Sutarni 5 2 Pejagoan Kebumen										
					Nama : Siti khamimah 3 2 Pesantren Kebumen										
					Nama : Suryandani 8 2 Prumpung Kebumen										
					Nama : Rizki Putri Hanifah 9 2 Prumpung Kebumen										
					Nama : Arif Rahman Hidayat 2 2 Roworejo Kebumen										
					Nama : Sistiyono 2 1 Sabrang Balong Kebumen										
					Nama : Rochmat Basuki 1 1 Selang Kebumen										
					Nama : DIYAH ISMAWATI R. 1 2 Selang Kebumen										
					Nama : ERY ERAWATI 1 2 Selang Kebumen										
					Nama : Dwi Lestiyorini 2 3 Selang Kebumen										

Nomor	Urusan/ Bidang/ Program / Kegiatan/ Sub Kegiatan	Prioritas Kabupaten	Prioritas Propinsi	Prioritas Nasional	Lokasi	Indikator						Keterangan Sub Kegiatan			
						Program		Kegiatan		Sub Kegiatan		Pagu Indikatif (Rp)	Prakiraan Maju (Rp)	Sumber Dana	Prioritas
						Tolok Ukur	Target	Tolok Ukur	Target	Tolok Ukur	Target				
(1)	(2)	(3)	(4)	(5)	(6)	(7)	(8)	(9)	(10)	(11)	(12)	(13)	(14)	(15)	(16)
					Nama : Agil Iswanto 1 8 Selang Kebumen										
					Nama : Ema Irani Putri 2 6 Selang Kebumen										
					Nama : Ari Setiyani 2 2 Selang Kebumen										
					Nama : Syarif fudin 1 1 Sumberadi Kebumen										
					Nama : BAMBANG SUSILO 3 3 SUMBERADI Kebumen										
					Nama : SITI FATONAH 1 3 SUMBERADI Kebumen										
					Nama : Laelyta Ika 'Iddaty 10 3 Gemeksakti Kebumen										
					Nama : Buah Bu Yati Nurhayanti 3 1 Karangsari Kebumen										
					Nama : Dodika 5 2 Panjer Kebumen										
					Nama : Ekawati Setiyaningsih 5 6 Pejagoan Kebumen										
					Nama : Nurul aisah 2 5 Taman Winangun Kebumen										
					Nama : TASLIMAH 2 7 Tamanwinangun Kebumen										
					Nama : SRI IMBARWATI 2 7 Tamanwinangun Kebumen										

Nomor	Urusan/ Bidang/ Program / Kegiatan/ Sub Kegiatan	Prioritas Kabupaten	Prioritas Propinsi	Prioritas Nasional	Lokasi	Indikator						Keterangan Sub Kegiatan			
						Program		Kegiatan		Sub Kegiatan		Pagu	Prakiraan	Sumber	Prioritas
						Tolok Ukur	Target	Tolok Ukur	Target	Tolok Ukur	Target	Indikatif (Rp)	Maju (Rp)	Dana	
(1)	(2)	(3)	(4)	(5)	(6)	(7)	(8)	(9)	(10)	(11)	(12)	(13)	(14)	(15)	(16)
					Nama : Ida Nuryati 6 3 Tamanwinangun Kebumen										
					Nama : Muntinah 3 7 Tamanwinangun Kebumen										
					Nama : Candra sari dewi 2 5 Tamanwinangun Kebumen										
					Nama : Winda Ismawati 5 2 Tamanwinangun Kebumen										
					Nama : Rusiah 2 5 Tamanwinangun Kebumen										
					Nama : Sumiyati 4 4 Tamanwinangun Kebumen										
					Nama : Wiwit Mulyati 5 7 tamanwinangun Kebumen										
					Nama : SUPARNO 4 7 Tamanwinangun Kebumen										
					Nama : Tuti Baetiyah 6 8 Tamanwinangun Kebumen										
					Nama : Daryatun 2 1 Tanahsari Kebumen										
					Nama : Yuli rahmawati 3 3 Tanahsari Kebumen										
					Nama : Feni sugiarti 2 2 Tanuraksan Kebumen										
					Nama : Lirih kanti utami 3 5 Tembana kutosari Kebumen										

Nomor	Urusan/ Bidang/ Program / Kegiatan/ Sub Kegiatan	Prioritas Kabupaten	Prioritas Propinsi	Prioritas Nasional	Lokasi	Indikator						Keterangan Sub Kegiatan			
						Program		Kegiatan		Sub Kegiatan		Pagu Indikatif (Rp)	Prakiraan Maju (Rp)	Sumber Dana	Prioritas
						Tolok Ukur	Target	Tolok Ukur	Target	Tolok Ukur	Target				
(1)	(2)	(3)	(4)	(5)	(6)	(7)	(8)	(9)	(10)	(11)	(12)	(13)	(14)	(15)	(16)
					Nama : Ekasari Agustina 2 5 tembana, kutosari Kebumen										
					Nama : Siti juriyah 3 3 Watubarut Kebumen										
					Nama : Marwiyah 1 3 Watubarut Kebumen										
					Nama : Paryatun 3 3 Watubarut gemeksekti Kebumen										
					Nama : Siti khoeriyah 6 3 Wonosari Kebumen										
					Nama : Supriyanto 3 3 Wonosari Kebumen										
					Nama : Budiyono 4 1 Wonosari Kebumen										
					Nama : Febrianto teguh santoso 2 5 Wonoyoso Kebumen										
					Nama : TUTI NUR ROHMAH 7 2 Bumirejo KEBUMEN										
					Nama : RR. ASMUWAHYUNI 10 3 Karangsari KEBUMEN										
					Nama : ZULVAN IBNU PRAKOSO 2 1 Kawedusan KEBUMEN										
					Nama : FERRY IRAWAN 3 2 Kutosari KEBUMEN										
					Nama : SRIYATI 5 1 Muktisari KEBUMEN										

Nomor	Urusan/ Bidang/ Program / Kegiatan/ Sub Kegiatan	Prioritas Kabupaten	Prioritas Propinsi	Prioritas Nasional	Lokasi	Indikator						Keterangan Sub Kegiatan			
						Program		Kegiatan		Sub Kegiatan		Pagu Indikatif (Rp)	Prakiraan Maju (Rp)	Sumber Dana	Prioritas
						Tolok Ukur	Target	Tolok Ukur	Target	Tolok Ukur	Target				
(1)	(2)	(3)	(4)	(5)	(6)	(7)	(8)	(9)	(10)	(11)	(12)	(13)	(14)	(15)	(16)
					Nama : MULYATI 1 6 Panjer KEBUMEN										
					Nama : ASRONI 3 7 Tamanwinangun KEBUMEN										
					Nama : SITI KUSMIATUN 3 7 Tamanwinangun KEBUMEN										
					Nama : MAESAROH 3 7 Tamanwinangun KEBUMEN										
					Nama : NUR KAMILAH 7 4 Tamanwinangun KEBUMEN										
					Nama : CHOMASANAH 3 7 Tamanwinangun KEBUMEN										
					Nama : ADI SUWANTO 4 7 Tamanwinangun KEBUMEN										
					Nama : BASORI 3 7 Tamanwinangun KEBUMEN										
					Nama : TRI MUCHNANTO 4 7 Tamanwinangun KEBUMEN										
					Nama : ARIF GUNTUR MUHNIYANTO 3 7 Tamanwinangun KEBUMEN										
					Nama : YOSO HADI DYAH SETYOWATI 3 7 Tamanwinangun KEBUMEN										
					Nama : HENDRA SUSWANTO 4 7 Tamanwinangun KEBUMEN										

Nomor	Urusan/ Bidang/ Program / Kegiatan/ Sub Kegiatan	Prioritas Kabupaten	Prioritas Propinsi	Prioritas Nasional	Lokasi	Indikator						Keterangan Sub Kegiatan			
						Program		Kegiatan		Sub Kegiatan		Pagu Indikatif (Rp)	Prakiraan Maju (Rp)	Sumber Dana	Prioritas
						Tolok Ukur	Target	Tolok Ukur	Target	Tolok Ukur	Target				
(1)	(2)	(3)	(4)	(5)	(6)	(7)	(8)	(9)	(10)	(11)	(12)	(13)	(14)	(15)	(16)
					Nama : ERNAWATI 3 7 Tamanwinangun KEBUMEN										
					Nama : MOCH. ANWAR ADHANI 4 7 Tamanwinangun KEBUMEN										
					Nama : PARYATI 2 5 Tamanwinangun KEBUMEN										
					Nama : ADMINAH 3 7 Tamanwinangun KEBUMEN										
					Nama : BAWON 4 7 Tamanwinangun KEBUMEN										
					Nama : SUMARNI 4 1 Wonosari KEBUMEN										
					(Kecamatan Pejagoan) :										
					Nama : Puji Ani Rt 1/04 Karangpoh Pejagoan										
					Nama : Imam Buhori Rt 02/01 Karang Poh Pejagoan										
					Nama : Lilis Kholisoh 009/003 Karangpoh Pejagoan										
					Nama : Suni Maryanti Rt 02/01 Kebulusan Pejagoan										
					Nama : Siti Romelah Rt 01/01 Kebulusan Pejagoan										
					Nama : Arif Purnomo Rt 01/01 Kebulusan Pejagoan										

Nomor	Urusan/ Bidang/ Program / Kegiatan/ Sub Kegiatan	Prioritas Kabupaten	Prioritas Propinsi	Prioritas Nasional	Lokasi	Indikator						Keterangan Sub Kegiatan			
						Program		Kegiatan		Sub Kegiatan		Pagu Indikatif (Rp)	Prakiraan Maju (Rp)	Sumber Dana	Prioritas
						Tolok Ukur	Target	Tolok Ukur	Target	Tolok Ukur	Target				
(1)	(2)	(3)	(4)	(5)	(6)	(7)	(8)	(9)	(10)	(11)	(12)	(13)	(14)	(15)	(16)
					Nama : Muslih Rt 01/01 Kebulusan Pejagoan										
					Nama : Muslimin Rt 01/02 Kebulusan Pejagoan										
					Nama : Nur Kholiq Rt 004/005 Kuwayuhan Pejagoan										
					Nama : Stiawan Budi Santoso Rt 003/002 Kuwayuhan Pejagoan										
					Nama : Gunanto Rt 002/002 Kuwayuhan Pejagoan										
					Nama : Mundasir Rt 002/008 Kuwayuhan Pejagoan										
					Nama : Edi Sutopo Rt 001/003 Kuwayuhan Pejagoan										
					Nama : Awal Santoso Rt 002/006 Kuwayuhan Pejagoan										
					Nama : Solekhan Rt 002/007 Kuwayuhan Pejagoan										
					Nama : Sariman Nurudin Rt 002/007 Kuwayuhan Pejagoan										
					Nama : Astri Nugraheni Rt 002/007 Kuwayuhan Pejagoan										
					Nama : Kholib Rt 001/007 Kuwayuhan Pejagoan										

Nomor	Urusan/ Bidang/ Program / Kegiatan/ Sub Kegiatan	Prioritas Kabupaten	Prioritas Propinsi	Prioritas Nasional	Lokasi	Indikator						Keterangan Sub Kegiatan			
						Program		Kegiatan		Sub Kegiatan		Pagu Indikatif (Rp)	Prakiraan Maju (Rp)	Sumber Dana	Prioritas
						Tolok Ukur	Target	Tolok Ukur	Target	Tolok Ukur	Target				
(1)	(2)	(3)	(4)	(5)	(6)	(7)	(8)	(9)	(10)	(11)	(12)	(13)	(14)	(15)	(16)
					Nama : Muslikhudin Rt 001/007 Kuwayuhan Pejagoan										
					Nama : Mohamad Khabib Rt 001/007 Kuwayuhan Pejagoan										
					Nama : Mulparinto Rt 001/006 Kuwayuhan Pejagoan										
					Nama : Andri Yulia Afandi Rt 001/006 Kuwayuhan Pejagoan										
					Nama : Munjiyah Rt 002/006 Kuwayuhan Pejagoan										
					Nama : Supriyanto Rt 002/008 Kuwayuhan Pejagoan										
					Nama : Wahyu Prasetya Aji Domisili Di Rt.001 / Rw. 003 Kuwayuhan Pejagoan										
					Nama : Sutajeri Rt 003/002 Kuwayuhan Pejagoan										
					Nama : Sri Hardi Rt 002/002 Kuwayuhan Pejagoan										
					Nama : Umi Nuriyah Rt 001/002 Kuwayuhan Pejagoan										
					Nama : Wakhidun Rt 002/003 Kuwayuhan Pejagoan										
					Nama : Partini Rt 001/002 Kuwayuhan Pejagoan										

Nomor	Urusan/ Bidang/ Program / Kegiatan/ Sub Kegiatan	Prioritas Kabupaten	Prioritas Propinsi	Prioritas Nasional	Lokasi	Indikator						Keterangan Sub Kegiatan			
						Program		Kegiatan		Sub Kegiatan		Pagu Indikatif (Rp)	Prakiraan Maju (Rp)	Sumber Dana	Prioritas
						Tolok Ukur	Target	Tolok Ukur	Target	Tolok Ukur	Target				
(1)	(2)	(3)	(4)	(5)	(6)	(7)	(8)	(9)	(10)	(11)	(12)	(13)	(14)	(15)	(16)
					Nama : Achmad Faozy Rt 003/003 Kuwayuhan Pejagoan										
					Nama : Suripah Rt 001/003 Kuwayuhan Pejagoan										
					Nama : Rasminah Rt 004/003 Kuwayuhan Pejagoan										
					Nama : Kuwatman Rt 001/003 Kuwayuhan Pejagoan										
					Nama : Eko Suprayitno Rt 002/003 Kuwayuhan Pejagoan										
					Nama : Solekh Sugiharto Rt 003/005 Kuwayuhan Pejagoan										
					Nama : Imam Suhadi Rt 001/008 Kuwayuhan Pejagoan										
					Nama : Andri Taufi Juanda Rt 002/005 Kuwayuhan Pejagoan										
					Nama : Shinta Yuniarti Rt 003/001 Kuwayuhan Pejagoan										
					Nama : Rizki Haryati Rt 003/001 Kuwayuhan Pejagoan										
					Nama : Diana Arum Winarsih Rt 001/001 Kuwayuhan Pejagoan										

Nomor	Urusan/ Bidang/ Program / Kegiatan/ Sub Kegiatan	Prioritas Kabupaten	Prioritas Propinsi	Prioritas Nasional	Lokasi	Indikator						Keterangan Sub Kegiatan			
						Program		Kegiatan		Sub Kegiatan		Pagu Indikatif (Rp)	Prakiraan Maju (Rp)	Sumber Dana	Prioritas
						Tolok Ukur	Target	Tolok Ukur	Target	Tolok Ukur	Target				
(1)	(2)	(3)	(4)	(5)	(6)	(7)	(8)	(9)	(10)	(11)	(12)	(13)	(14)	(15)	(16)
					Nama : Beja Supriyatna Rt 001/001 Kuwayuhan Pejagoan										
					Nama : Trikosima Retna Mulyo Rt 002/004 Kuwayuhan Pejagoan										
					Nama : Tunsiyah Rt 004/004 Kuwayuhan Pejagoan										
					Nama : Rasmiyati Rt 001/004 Kuwayuhan Pejagoan										
					Nama : Wani'Mah Rt 003/004 Kuwayuhan Pejagoan										
					Nama : Maryati Rt 002/004 Kuwayuhan Pejagoan										
					Nama : Nur Wahid Rt 003/004 Kuwayuhan Pejagoan										
					Nama : Umi Salamah Rt 001/005 Kuwayuhan Pejagoan										
					Nama : Meilina Sri Dewiyanti Rt 002/005 Kuwayuhan Pejagoan										
					Nama : Nana Hanafi Rt 001/005 Kuwayuhan Pejagoan										
					Nama : Satria Adhi Perdhana Rt 002/008 Kuwayuhan Pejagoan										

Nomor	Urusan/ Bidang/ Program / Kegiatan/ Sub Kegiatan	Prioritas Kabupaten	Prioritas Propinsi	Prioritas Nasional	Lokasi	Indikator						Keterangan Sub Kegiatan			
						Program		Kegiatan		Sub Kegiatan		Pagu Indikatif (Rp)	Prakiraan Maju (Rp)	Sumber Dana	Prioritas
						Tolok Ukur	Target	Tolok Ukur	Target	Tolok Ukur	Target				
(1)	(2)	(3)	(4)	(5)	(6)	(7)	(8)	(9)	(10)	(11)	(12)	(13)	(14)	(15)	(16)
					Nama : Siti Asfirotun Rt 003/003 Kuwayuhan Pejagoan										
					Nama : Maridin Rt 001/008 Kuwayuhan Pejagoan										
					Nama : Wasito Rt 002/005 Kuwayuhan Pejagoan										
					Nama : Indarto Suwandi Rt 002/005 Kuwayuhan Pejagoan										
					Nama : Suparti Rt 001/007 Kuwayuhan Pejagoan										
					Nama : Suratman Rt 002/007 Kuwayuhan Pejagoan										
					Nama : Deni Indrawati Rt. 01/04 Kuwayuhan Pejagoan										
					Nama : Agus Bintoro Rt. 01/08 Kuwayuhan Pejagoan										
					Nama : Andriyanto Rt 01/04 Pejagoan Pejagoan										
					Nama : Susiyanto Rt 02/04 Pejagoan Pejagoan										
					Nama : Mu'Adin Rt 03/02 Pejagoan Kebumen										
					Nama : Andriyanto Rt 01/04 Pejagoan Pejagoan										
					Nama : Susiyanto Rt 02/04 Pejagoan Pejagoan										
					Nama : Ernawati Rt 01/Rw 03 Pejagoan Kebumen										

Nomor	Urusan/ Bidang/ Program / Kegiatan/ Sub Kegiatan	Prioritas Kabupaten	Prioritas Propinsi	Prioritas Nasional	Lokasi	Indikator						Keterangan Sub Kegiatan			
						Program		Kegiatan		Sub Kegiatan		Pagu Indikatif (Rp)	Prakiraan Maju (Rp)	Sumber Dana	Prioritas
						Tolok Ukur	Target	Tolok Ukur	Target	Tolok Ukur	Target				
(1)	(2)	(3)	(4)	(5)	(6)	(7)	(8)	(9)	(10)	(11)	(12)	(13)	(14)	(15)	(16)
					Nama : Retno Yuliati 002/001 Pejagoan Pejagoan										
					Nama : Ratih Puspita Rini Rt. 01/04 Pejagoan Pejagoan										
					Nama : Lukman Ardiansyah Rt 003/001 Pengaringan Pejagoan										
					Nama : Rizky Widiyanti Rt 006/002 Pengaringan Pejagoan										
					Nama : Nurhayati Rt 03/09 Peniron Pejagoan										
					Nama : Kadis Rt 009/002 Watulawang Pejagoan										
					Nama : Ahmad Cahyono Rt 10/02 Watulawang Pejagoan										
					Nama : YULI LESTARI 03 07 Kebagoran PEJAGOAN										
					Nama : YULI LESTARI 03 07 Kebagoran PEJAGOAN										
					Nama : TEGUH MARTONO 02 01 Kebagoran PEJAGOAN										
					Nama : SRI LESTARI 03 01 Kebulusan PEJAGOAN										
					Nama : MUHAMAD FAIQUL FIKRI 01 01 Kebulusan PEJAGOAN										

Nomor	Urusan/ Bidang/ Program / Kegiatan/ Sub Kegiatan	Prioritas Kabupaten	Prioritas Propinsi	Prioritas Nasional	Lokasi	Indikator						Keterangan Sub Kegiatan			
						Program		Kegiatan		Sub Kegiatan		Pagu Indikatif (Rp)	Prakiraan Maju (Rp)	Sumber Dana	Prioritas
						Tolok Ukur	Target	Tolok Ukur	Target	Tolok Ukur	Target				
(1)	(2)	(3)	(4)	(5)	(6)	(7)	(8)	(9)	(10)	(11)	(12)	(13)	(14)	(15)	(16)
					Nama : MUH NUR KHAFID 02 01 Kebulusan PEJAGOAN										
					Nama : SITI BADRIYAH 02 01 Kebulusan PEJAGOAN										
					Nama : UMI SOLIKHAH 02 01 Kebulusan PEJAGOAN										
					Nama : AGUS SUSILO 02 01 Kebulusan PEJAGOAN										
					Nama : WIDJIATI 01 01 Kebulusan PEJAGOAN										
					Nama : NUR FARIAH 01 01 Kebulusan PEJAGOAN										
					Nama : SITI ANIROH 01 01 Kebulusan PEJAGOAN										
					Nama : H. USTADZI 01 01 Kebulusan PEJAGOAN										
					Nama : MARIYAH 02 01 Kebulusan PEJAGOAN										
					Nama : DARMADI 03 01 Kebulusan PEJAGOAN										
					Nama : SITI BAROKAH 03 01 Kebulusan PEJAGOAN										
					Nama : SITI ROFINGATUN 02 01 Kebulusan PEJAGOAN										
					Nama : ANWARI 01 01 Kebulusan PEJAGOAN										

Nomor	Urusan/ Bidang/ Program / Kegiatan/ Sub Kegiatan	Prioritas Kabupaten	Prioritas Propinsi	Prioritas Nasional	Lokasi	Indikator						Keterangan Sub Kegiatan			
						Program		Kegiatan		Sub Kegiatan		Pagu Indikatif (Rp)	Prakiraan Maju (Rp)	Sumber Dana	Prioritas
						Tolok Ukur	Target	Tolok Ukur	Target	Tolok Ukur	Target				
(1)	(2)	(3)	(4)	(5)	(6)	(7)	(8)	(9)	(10)	(11)	(12)	(13)	(14)	(15)	(16)
					Nama : KHUSNUL KHOTIMAH 02 01 Kebulusan PEJAGOAN										
					Nama : SUSANTO 2 5 Kedawung PEJAGOAN										
					Nama : SITI KHASANAH 03 03 Kedawung PEJAGOAN										
					Nama : IMAM FATONI Kewayuhan PEJAGOAN										
					Nama : DEVI INDRAWATI 1 1 Kewayuhan PEJAGOAN										
					Nama : AGUS BINTORO 1 8 Kewayuhan PEJAGOAN										
					Nama : NGUNGSITAH 01 05 Pejagoan PEJAGOAN										
					Nama : SURYADI 03 06 Pejagoan PEJAGOAN										
					Nama : BUDIARTO 01 05 Pejagoan PEJAGOAN										
					Nama : TEGUH SUPRIYADI 01 04 Pejagoan PEJAGOAN										
					Nama : TRI WAHYUNI 02 01 Pejagoan PEJAGOAN										
					Nama : TRI WAHYUNI 02 01 Pejagoan PEJAGOAN										
					Nama : SAMI ROHYATI 01 05 Pejagoan PEJAGOAN										

Nomor	Urusan/ Bidang/ Program / Kegiatan/ Sub Kegiatan	Prioritas Kabupaten	Prioritas Propinsi	Prioritas Nasional	Lokasi	Indikator						Keterangan Sub Kegiatan			
						Program		Kegiatan		Sub Kegiatan		Pagu	Prakiraan	Sumber	Prioritas
						Tolok Ukur	Target	Tolok Ukur	Target	Tolok Ukur	Target	Indikatif (Rp)	Maju (Rp)	Dana	
(1)	(2)	(3)	(4)	(5)	(6)	(7)	(8)	(9)	(10)	(11)	(12)	(13)	(14)	(15)	(16)
					Nama : MUSLIHUDIN 02 01 Pejagoan PEJAGOAN										
					Nama : MUH HASANNUDIN 03 07 Pejagoan PEJAGOAN										
					Nama : BARYATI 03 04 Pejagoan PEJAGOAN										
					Nama : SUMARDI 03 06 Pejagoan PEJAGOAN										
					Nama : SUNARSO 04 06 Pejagoan PEJAGOAN										
					Nama : TRI SUGIHARTI 5 3 Pejagoan PEJAGOAN										
					Nama : NUR HASANAH 3 3 Pejagoan PEJAGOAN										
					Nama : YADI 04 04 Pengaringan PEJAGOAN										
					Nama : SLAMET BIBIT WAHYUDI 3 1 Peniron PEJAGOAN										
					Nama : TRI ARI SUBEKTI 2 3 Peniron PEJAGOAN										
					Nama : Nurul qomariyah 10 2 Aditirto Pejagoan										
					Nama : Suwardi 5 1 Desa Watulawang Pejagoan										
					Nama : Muslihudin 3 1 Jemur Pejagoan										

Nomor	Urusan/ Bidang/ Program / Kegiatan/ Sub Kegiatan	Prioritas Kabupaten	Prioritas Propinsi	Prioritas Nasional	Lokasi	Indikator						Keterangan Sub Kegiatan			
						Program		Kegiatan		Sub Kegiatan		Pagu Indikatif (Rp)	Prakiraan Maju (Rp)	Sumber Dana	Prioritas
						Tolok Ukur	Target	Tolok Ukur	Target	Tolok Ukur	Target				
(1)	(2)	(3)	(4)	(5)	(6)	(7)	(8)	(9)	(10)	(11)	(12)	(13)	(14)	(15)	(16)
					Nama : Imam Buhori 2 1 Karang Poh Pejagoan										
					Nama : Hasto Setyo Wibowo 11 4 Karangpoh Pejagoan										
					Nama : Nur Hidayati 10 4 Karangpoh Pejagoan										
					Nama : Pujiyati 10 4 Karangpoh Pejagoan										
					Nama : Marban 3 1 Karangpoh Pejagoan										
					Nama : Supriatiningsih 3 1 Karangpoh Pejagoan										
					Nama : Sri Indriyani 3 1 Karangpoh pejagoan Pejagoan										
					Nama : Parwati 7 2 Kebulusan P ejagoan										
					Nama : Umi Hidayati 2 1 Kebulusan P ejagoan										
					Nama : MOHAMAD KHUMEDI 8 2 Kebulusan Pejagoan										
					Nama : ISMAIL 1 5 Kebulusan Pejagoan										
					Nama : NUR FAUZI 8 2 KEBULUSAN Pejagoan										
					Nama : Chabib Mustofa 8 2 Kebulusan Pejagoan										
					Nama : Rizal Arivin 8 2 Kebulusan Pejagoan										

Nomor	Urusan/ Bidang/ Program / Kegiatan/ Sub Kegiatan	Prioritas Kabupaten	Prioritas Propinsi	Prioritas Nasional	Lokasi	Indikator						Keterangan Sub Kegiatan			
						Program		Kegiatan		Sub Kegiatan		Pagu Indikatif (Rp)	Prakiraan Maju (Rp)	Sumber Dana	Prioritas
						Tolok Ukur	Target	Tolok Ukur	Target	Tolok Ukur	Target				
(1)	(2)	(3)	(4)	(5)	(6)	(7)	(8)	(9)	(10)	(11)	(12)	(13)	(14)	(15)	(16)
					Nama : Sumiati 2 1 Kebulusan Pejagoan										
					Nama : Suranto 9 3 Kebulusan Pejagoan										
					Nama : Dian Pratiwi 7 2 Kebulusan Pejagoan										
					Nama : Suni Maryanti 2 1 Kebulusan Pejagoan										
					Nama : Isnaeni Noor Azizah 3 1 Kebulusan Pejagoan										
					Nama : Norma triana 17 4 Kebulusan Pejagoan										
					Nama : Heri sudrajat 4 3 Kedawung Pejagoan										
					Nama : Yorega Roti 1 1 Kedawung Pejagoan										
					Nama : RA sony setiawan 3 1 Kedawung Pejagoan										
					Nama : Sufroti 4 2 Kedawung Pejagoan										
					Nama : Siti Mudrikah 1 5 Kedawung Pejagoan										
					Nama : Sumiati 5 6 Kedawung Pejagoan										
					Nama : Rochyati 2 7 Kewayuhan Pejagoan										

Nomor	Urusan/ Bidang/ Program / Kegiatan/ Sub Kegiatan	Prioritas Kabupaten	Prioritas Propinsi	Prioritas Nasional	Lokasi	Indikator						Keterangan Sub Kegiatan			
						Program		Kegiatan		Sub Kegiatan		Pagu	Prakiraan	Sumber	Prioritas
						Tolok Ukur	Target	Tolok Ukur	Target	Tolok Ukur	Target	Indikatif (Rp)	Maju (Rp)	Dana	
(1)	(2)	(3)	(4)	(5)	(6)	(7)	(8)	(9)	(10)	(11)	(12)	(13)	(14)	(15)	(16)
					Nama : Agus bian toro 1 8 Kewayuhan Pejagoan										
					Nama : Diah istiqomah 3 5 Kewayuhan Pejagoan										
					Nama : Stiawan Budi Santoso 3 2 Kuwayuhan Pejagoan										
					Nama : Nur Kholiq 4 5 Kuwayuhan Pejagoan										
					Nama : Gunanto 2 2 Kuwayuhan Pejagoan										
					Nama : MUNDASIR 2 8 Kuwayuhan Pejagoan										
					Nama : Edi Sutopo 1 3 Kuwayuhan Pejagoan										
					Nama : Awal Santoso 2 6 Kuwayuhan Pejagoan										
					Nama : Solekhan 2 7 Kuwayuhan Pejagoan										
					Nama : Sariman Nurudin 2 7 Kuwayuhan Pejagoan										
					Nama : Astri Nugraheni 2 7 Kuwayuhan Pejagoan										
					Nama : Kholib 1 7 Kuwayuhan Pejagoan										
					Nama : Muslikhudin 1 7 Kuwayuhan Pejagoan										

Nomor	Urusan/ Bidang/ Program / Kegiatan/ Sub Kegiatan	Prioritas Kabupaten	Prioritas Propinsi	Prioritas Nasional	Lokasi	Indikator						Keterangan Sub Kegiatan			
						Program		Kegiatan		Sub Kegiatan		Pagu Indikatif (Rp)	Prakiraan Maju (Rp)	Sumber Dana	Prioritas
						Tolok Ukur	Target	Tolok Ukur	Target	Tolok Ukur	Target				
(1)	(2)	(3)	(4)	(5)	(6)	(7)	(8)	(9)	(10)	(11)	(12)	(13)	(14)	(15)	(16)
					Nama : Mohamad Khabib 1 7 Kuwayuhan Pejagoan										
					Nama : Mulparinto 1 6 Kuwayuhan Pejagoan										
					Nama : Andri Yulia Afandi 1 6 Kuwayuhan Pejagoan										
					Nama : Munjiyah 2 6 Kuwayuhan Pejagoan										
					Nama : Supriyanto 2 8 Kuwayuhan Pejagoan										
					Nama : Wahyu Prasetya Aji 1 5 Kuwayuhan Pejagoan										
					Nama : SUTAJERI 3 2 Kuwayuhan Pejagoan										
					Nama : Sri Hardi 2 2 Kuwayuhan Pejagoan										
					Nama : Umi Nuriyah 1 2 Kuwayuhan Pejagoan										
					Nama : Wakhidun 2 3 Kuwayuhan Pejagoan										
					Nama : Partini 1 2 Kuwayuhan Pejagoan										
					Nama : Achmad Faozy 3 3 Kuwayuhan Pejagoan										
					Nama : Suripah 1 3 Kuwayuhan Pejagoan										

Nomor	Urusan/ Bidang/ Program / Kegiatan/ Sub Kegiatan	Prioritas Kabupaten	Prioritas Propinsi	Prioritas Nasional	Lokasi	Indikator						Keterangan Sub Kegiatan			
						Program		Kegiatan		Sub Kegiatan		Pagu Indikatif (Rp)	Prakiraan Maju (Rp)	Sumber Dana	Prioritas
						Tolok Ukur	Target	Tolok Ukur	Target	Tolok Ukur	Target				
(1)	(2)	(3)	(4)	(5)	(6)	(7)	(8)	(9)	(10)	(11)	(12)	(13)	(14)	(15)	(16)
					Nama : Rasminah 4 3 Kuwayuhan Pejagoan										
					Nama : Kuwatman 1 3 Kuwayuhan Pejagoan										
					Nama : Eko Suprayitno 2 3 Kuwayuhan Pejagoan										
					Nama : Solekh Sugiharto 3 5 Kuwayuhan Pejagoan										
					Nama : Imam Suhadi 1 8 Kuwayuhan Pejagoan										
					Nama : Andri Taufi Juanda 1 5 Kuwayuhan Pejagoan										
					Nama : Shinta Yuniarti 3 1 Kuwayuhan Pejagoan										
					Nama : Rizki Haryati 3 1 Kuwayuhan Pejagoan										
					Nama : Diana Arum Winarsih 1 1 Kuwayuhan Pejagoan										
					Nama : Beja Supriyatna 1 1 Kuwayuhan Pejagoan										
					Nama : Tri Kosima Retno Mulyo 2 4 Kuwayuhan Pejagoan										
					Nama : Rasmiyati 1 4 Kuwayuhan Pejagoan										
					Nama : Wani'mah 3 4 Kuwayuhan Pejagoan										

Nomor	Urusan/ Bidang/ Program / Kegiatan/ Sub Kegiatan	Prioritas Kabupaten	Prioritas Propinsi	Prioritas Nasional	Lokasi	Indikator						Keterangan Sub Kegiatan			
						Program		Kegiatan		Sub Kegiatan		Pagu Indikatif (Rp)	Prakiraan Maju (Rp)	Sumber Dana	Prioritas
						Tolok Ukur	Target	Tolok Ukur	Target	Tolok Ukur	Target				
(1)	(2)	(3)	(4)	(5)	(6)	(7)	(8)	(9)	(10)	(11)	(12)	(13)	(14)	(15)	(16)
					Nama : Umi Salamah 1 5 Kuwayuhan Pejagoan										
					Nama : Meilina Sri Dewiyanti 2 5 Kuwayuhan Pejagoan										
					Nama : Tunsiyah 4 4 Kuwayuhan Pejagoan										
					Nama : Maryati 2 4 Kuwayuhan Pejagoan										
					Nama : Nana Hanafi 1 5 Kuwayuhan Pejagoan										
					Nama : Satria Adhi Perdhana 2 8 Kuwayuhan Pejagoan										
					Nama : Siti Asfirotun 3 3 Kuwayuhan Pejagoan										
					Nama : Maridin 1 8 Kuwayuhan Pejagoan										
					Nama : Wasito 2 5 Kuwayuhan Pejagoan										
					Nama : Indarto Suwandi 2 5 Kuwayuhan Pejagoan										
					Nama : Suparti 1 7 Kuwayuhan Pejagoan										
					Nama : Suratman 2 7 Kuwayuhan Pejagoan										
					Nama : Nur Wahid 3 4 Kuwayuhan Pejagoan										

Nomor	Urusan/ Bidang/ Program / Kegiatan/ Sub Kegiatan	Prioritas Kabupaten	Prioritas Propinsi	Prioritas Nasional	Lokasi	Indikator						Keterangan Sub Kegiatan			
						Program		Kegiatan		Sub Kegiatan		Pagu Indikatif (Rp)	Prakiraan Maju (Rp)	Sumber Dana	Prioritas
						Tolok Ukur	Target	Tolok Ukur	Target	Tolok Ukur	Target				
(1)	(2)	(3)	(4)	(5)	(6)	(7)	(8)	(9)	(10)	(11)	(12)	(13)	(14)	(15)	(16)
					Nama : Anan Solichatun 3 3 Kuwayuhan Pejagoan										
					Nama : Jamilah Nur Sintasari 3 5 Kuwayuhan Pejagoan										
					Nama : Sulastri 1 8 Kuwayuhan Pejagoan										
					Nama : Sugeng riyanto 5 6 Legok Pejagoan										
					Nama : Susi humaeroh 5 6 Legok Pejagoan										
					Nama : Muhamad Ali Murtado 5 6 Legok Pejagoan										
					Nama : irwan saputra 1 4 logede Pejagoan										
					Nama : SRI PURWANTI 1 4 logede Pejagoan										
					Nama : Sabanikh 4 1 Logede Pejagoan										
					Nama : Anggi Oktaviyanto 4 2 Logede Pejagoan										
					Nama : Manisah 2 3 Logede Pejagoan										
					Nama : Nugroho Anhar 2 3 Logede Pejagoan										
					Nama : FARIDA HARINI 3 5 lOGEDE Pejagoan										

Nomor	Urusan/ Bidang/ Program / Kegiatan/ Sub Kegiatan	Prioritas Kabupaten	Prioritas Propinsi	Prioritas Nasional	Lokasi	Indikator						Keterangan Sub Kegiatan			
						Program		Kegiatan		Sub Kegiatan		Pagu Indikatif (Rp)	Prakiraan Maju (Rp)	Sumber Dana	Prioritas
						Tolok Ukur	Target	Tolok Ukur	Target	Tolok Ukur	Target				
(1)	(2)	(3)	(4)	(5)	(6)	(7)	(8)	(9)	(10)	(11)	(12)	(13)	(14)	(15)	(16)
					Nama : Ali Mufti Awang 3 4 Pejagoan Pejagoan										
					Nama : Nur Khasanah 3 3 Pejagoan Pejagoan										
					Nama : Isnaeni setyawati 2 6 Pejagoan Pejagoan										
					Nama : Jumawati 2 6 Pejagoan Pejagoan										
					Nama : Sri yamtini 3 5 Pejagoan Pejagoan										
					Nama : rusmiyati 3 3 pejagoan Pejagoan										
					Nama : Tri Hidayati 4 3 Pejagoan Pejagoan										
					Nama : ROCHYATUN 2 4 Pejagoan Pejagoan										
					Nama : Khasanah 1 4 Pejagoan Pejagoan										
					Nama : Siti Saeah 4 4 Pejagoan Pejagoan										
					Nama : ratih puspita rini 1 4 pejagoan Pejagoan										
					Nama : OKI AGUNG NUGROHI 5 6 pejagoan Pejagoan										
					Nama : Muthi Affifah Sahid 2 7 Pejagoan Pejagoan										

Nomor	Urusan/ Bidang/ Program / Kegiatan/ Sub Kegiatan	Prioritas Kabupaten	Prioritas Propinsi	Prioritas Nasional	Lokasi	Indikator						Keterangan Sub Kegiatan			
						Program		Kegiatan		Sub Kegiatan		Pagu	Prakiraan	Sumber	Prioritas
						Tolok Ukur	Target	Tolok Ukur	Target	Tolok Ukur	Target	Indikatif (Rp)	Maju (Rp)	Dana	
(1)	(2)	(3)	(4)	(5)	(6)	(7)	(8)	(9)	(10)	(11)	(12)	(13)	(14)	(15)	(16)
					Nama : Suwarni Wiastuti 6 6 Peniron Pejagoan										
					Nama : Sukamto 1 5 Peniron Pejagoan										
					Nama : SUWONDO 1 5 PENIRON Pejagoan										
					Nama : Poniman 2 1 Aditirto PEJAGOAN										
					Nama : B. Saodah 2 1 Aditirto PEJAGOAN										
					Nama : Moh. Makruf 3 1 Aditirto PEJAGOAN										
					Nama : Bardo rahmadi 3 1 Aditirto PEJAGOAN										
					Nama : Marhamah 3 1 Aditirto PEJAGOAN										
					Nama : Sangidin 3 1 Aditirto PEJAGOAN										
					Nama : Taman Abdul M 3 1 Aditirto PEJAGOAN										
					Nama : Hj. Nurhamid 5 1 Aditirto PEJAGOAN										
					Nama : Somadun 5 1 Aditirto PEJAGOAN										
					Nama : Poini 4 1 Aditirto PEJAGOAN										

Nomor	Urusan/ Bidang/ Program / Kegiatan/ Sub Kegiatan	Prioritas Kabupaten	Prioritas Propinsi	Prioritas Nasional	Lokasi	Indikator						Keterangan Sub Kegiatan			
						Program		Kegiatan		Sub Kegiatan		Pagu Indikatif (Rp)	Prakiraan Maju (Rp)	Sumber Dana	Prioritas
						Tolok Ukur	Target	Tolok Ukur	Target	Tolok Ukur	Target				
(1)	(2)	(3)	(4)	(5)	(6)	(7)	(8)	(9)	(10)	(11)	(12)	(13)	(14)	(15)	(16)
					Nama : Sarjono 1 2 Aditirto PEJAGOAN										
					Nama : Siti Muhlasoh 1 2 Aditirto PEJAGOAN										
					Nama : Moh. Solihin 1 2 Aditirto PEJAGOAN										
					Nama : Ahmad Sodikin 6 2 Aditirto PEJAGOAN										
					Nama : Nasrudin 8 2 Aditirto PEJAGOAN										
					Nama : Moh. Saifudin 8 2 Aditirto PEJAGOAN										
					Nama : sarino 6 2 Aditirto PEJAGOAN										
					Nama : Basitol 7 2 Aditirto PEJAGOAN										
					Nama : Nasrulloh 1 1 Aditirto PEJAGOAN										
					Nama : Khozin ansor 5 1 Aditirto PEJAGOAN										
					Nama : Tamrin 5 2 Aditirto PEJAGOAN										
					Nama : Haryono 1 2 Jemur PEJAGOAN										
					Nama : Khamilin 1 2 Jemur PEJAGOAN										

Nomor	Urusan/ Bidang/ Program / Kegiatan/ Sub Kegiatan	Prioritas Kabupaten	Prioritas Propinsi	Prioritas Nasional	Lokasi	Indikator						Keterangan Sub Kegiatan			
						Program		Kegiatan		Sub Kegiatan		Pagu Indikatif (Rp)	Prakiraan Maju (Rp)	Sumber Dana	Prioritas
						Tolok Ukur	Target	Tolok Ukur	Target	Tolok Ukur	Target				
(1)	(2)	(3)	(4)	(5)	(6)	(7)	(8)	(9)	(10)	(11)	(12)	(13)	(14)	(15)	(16)
					Nama : Sajuri 1 2 Jemur PEJAGOAN										
					Nama : Yuni Wihara 1 2 Jemur PEJAGOAN										
					Nama : Muhasim 1 2 Jemur PEJAGOAN										
					Nama : Ahmad Koribun 1 2 Jemur PEJAGOAN										
					Nama : Sukarno 1 2 Jemur PEJAGOAN										
					Nama : Pujiono 2 2 Jemur PEJAGOAN										
					Nama : Abruri 2 2 Jemur PEJAGOAN										
					Nama : Danusman 3 2 Jemur PEJAGOAN										
					Nama : Suhadir 3 2 Jemur PEJAGOAN										
					Nama : Kuwatin 3 2 Jemur PEJAGOAN										
					Nama : KH. Kuhhaji 3 2 Jemur PEJAGOAN										
					Nama : Hutoni 4 2 Jemur PEJAGOAN										
					Nama : Satin Dahroni 4 2 Jemur PEJAGOAN										

Nomor	Urusan/ Bidang/ Program / Kegiatan/ Sub Kegiatan	Prioritas Kabupaten	Prioritas Propinsi	Prioritas Nasional	Lokasi	Indikator						Keterangan Sub Kegiatan			
						Program		Kegiatan		Sub Kegiatan		Pagu	Prakiraan	Sumber	Prioritas
						Tolok Ukur	Target	Tolok Ukur	Target	Tolok Ukur	Target	Indikatif (Rp)	Maju (Rp)	Dana	
(1)	(2)	(3)	(4)	(5)	(6)	(7)	(8)	(9)	(10)	(11)	(12)	(13)	(14)	(15)	(16)
					Nama : H. Daliah 4 2 Jemur PEJAGOAN										
					Nama : Nasirin 4 2 Jemur PEJAGOAN										
					Nama : Putoris 4 2 Jemur PEJAGOAN										
					Nama : Toyib Lakmono 4 2 Jemur PEJAGOAN										
					Nama : Marsono 4 2 Jemur PEJAGOAN										
					Nama : Mafiah 3 2 Jemur PEJAGOAN										
					Nama : Muhlasin 3 2 Jemur PEJAGOAN										
					Nama : Khomsatun 3 2 Jemur PEJAGOAN										
					Nama : Tofik afandi 2 2 Jemur PEJAGOAN										
					Nama : Mahrus 1 1 Jemur PEJAGOAN										
					Nama : Mahfud 1 1 Jemur PEJAGOAN										
					Nama : Anwarudin 1 1 Jemur PEJAGOAN										
					Nama : Hamim 3 1 Jemur PEJAGOAN										

Nomor	Urusan/ Bidang/ Program / Kegiatan/ Sub Kegiatan	Prioritas Kabupaten	Prioritas Propinsi	Prioritas Nasional	Lokasi	Indikator						Keterangan Sub Kegiatan			
						Program		Kegiatan		Sub Kegiatan		Pagu Indikatif (Rp)	Prakiraan Maju (Rp)	Sumber Dana	Prioritas
						Tolok Ukur	Target	Tolok Ukur	Target	Tolok Ukur	Target				
(1)	(2)	(3)	(4)	(5)	(6)	(7)	(8)	(9)	(10)	(11)	(12)	(13)	(14)	(15)	(16)
					Nama : Sutarno 3 1 Jemur PEJAGOAN										
					Nama : Muslihudin 3 1 Jemur PEJAGOAN										
					Nama : Muntasiroh 3 1 Jemur PEJAGOAN										
					Nama : Parto Suwito 4 1 Jemur PEJAGOAN										
					Nama : Busro M 5 1 Kedawung PEJAGOAN										
					Nama : Lukman Hakim 2 1 Kedawung PEJAGOAN										
					Nama : Slamet Romelan 5 1 Kedawung PEJAGOAN										
					Nama : Sukirman 4 1 Kedawung PEJAGOAN										
					Nama : Mulyono 4 1 Kedawung PEJAGOAN										
					Nama : Sajari 3 1 Kedawung PEJAGOAN										
					Nama : Wahyudi 4 1 Kedawung PEJAGOAN										
					Nama : Saefudin 4 1 Kedawung PEJAGOAN										
					Nama : Mustanginah 3 1 Kedawung PEJAGOAN										

Nomor	Urusan/ Bidang/ Program / Kegiatan/ Sub Kegiatan	Prioritas Kabupaten	Prioritas Propinsi	Prioritas Nasional	Lokasi	Indikator						Keterangan Sub Kegiatan			
						Program		Kegiatan		Sub Kegiatan		Pagu Indikatif (Rp)	Prakiraan Maju (Rp)	Sumber Dana	Prioritas
						Tolok Ukur	Target	Tolok Ukur	Target	Tolok Ukur	Target				
(1)	(2)	(3)	(4)	(5)	(6)	(7)	(8)	(9)	(10)	(11)	(12)	(13)	(14)	(15)	(16)
					Nama : Sanusi 4 1 Kedawung PEJAGOAN										
					Nama : Ajirah 4 1 Kedawung PEJAGOAN										
					Nama : suparno 4 1 Kedawung PEJAGOAN										
					Nama : Iis Solehah 3 1 Kedawung PEJAGOAN										
					Nama : Mukhoeriyah 3 1 Kedawung PEJAGOAN										
					Nama : Muksonah 3 1 Kedawung PEJAGOAN										
					Nama : Ngadilah 3 1 Kedawung PEJAGOAN										
					Nama : Turiman 3 1 Kedawung PEJAGOAN										
					Nama : Suryadi / Siti 3 1 Kedawung PEJAGOAN										
					Nama : Kamsinah 3 1 Kedawung PEJAGOAN										
					Nama : Lim You an 3 1 Kedawung PEJAGOAN										
					Nama : Ahmad Suwedi 3 1 Kedawung PEJAGOAN										
					Nama : Angga Anhar 1 1 Kedawung PEJAGOAN										

Nomor	Urusan/ Bidang/ Program / Kegiatan/ Sub Kegiatan	Prioritas Kabupaten	Prioritas Propinsi	Prioritas Nasional	Lokasi	Indikator						Keterangan Sub Kegiatan			
						Program		Kegiatan		Sub Kegiatan		Pagu Indikatif (Rp)	Prakiraan Maju (Rp)	Sumber Dana	Prioritas
						Tolok Ukur	Target	Tolok Ukur	Target	Tolok Ukur	Target				
(1)	(2)	(3)	(4)	(5)	(6)	(7)	(8)	(9)	(10)	(11)	(12)	(13)	(14)	(15)	(16)
					Nama : aris Priyadi 1 1 Kedawung PE JAGOAN										
					Nama : Marwiyah 1 1 Kedawung PEJAGOAN										
					Nama : Slamet Riyadi 1 1 Kedawung PEJ AGOAN										
					Nama : Ruslan 1 1 Kedawung P EJAGOAN										
					Nama : wariyah 1 1 Kedawung P EJAGOAN										
					Nama : Saibani 1 1 Kedawung P EJAGOAN										
					Nama : Asih 2 1 Kedawung PEJ AGOAN										
					Nama : Kesod 2 1 Kedawung PE JAGOAN										
					Nama : Kusmanto 2 1 Kedawung PEJAGOAN										
					Nama : Nur Jimmy 2 1 Kedawung PEJ AGOAN										
					Nama : Sopandi 5 1 Kedawung PEJAGOAN										
					Nama : Kuntiyo 1 7 Kedawung P EJAGOAN										
					Nama : Imam Muhadi 1 7 Kedawung PE JAGOAN										

Nomor	Urusan/ Bidang/ Program / Kegiatan/ Sub Kegiatan	Prioritas Kabupaten	Prioritas Propinsi	Prioritas Nasional	Lokasi	Indikator						Keterangan Sub Kegiatan			
						Program		Kegiatan		Sub Kegiatan		Pagu	Prakiraan	Sumber	Prioritas
						Tolok Ukur	Target	Tolok Ukur	Target	Tolok Ukur	Target	Indikatif (Rp)	Maju (Rp)	Dana	
(1)	(2)	(3)	(4)	(5)	(6)	(7)	(8)	(9)	(10)	(11)	(12)	(13)	(14)	(15)	(16)
					Nama : Suawrgil 1 7 Kedawung PEJAGOAN										
					Nama : Darsono / Mut 1 7 Kedawung PEJAGOAN										
					Nama : H. Maskur 2 7 Kedawung PEJAGOAN										
					Nama : Kusnawasih 2 7 Kedawung PEJAGOAN										
					Nama : Ani 2 7 Kedawung PEJAGOAN										
					Nama : Ali Pekerti 2 7 Kedawung PEJAGOAN										
					Nama : Salmiyah 2 7 Kedawung PEJAGOAN										
					Nama : Teguh / Enah 3 7 Kedawung PEJAGOAN										
					Nama : Sudiro 3 7 Kedawung PEJAGOAN										
					Nama : Hj. Sumirah 3 7 Kedawung PEJAGOAN										
					Nama : Rumanto 3 7 Kedawung PEJAGOAN										
					Nama : Wahyu 3 7 Kedawung PEJAGOAN										
					Nama : Rasikin 4 7 Kedawung PEJAGOAN										

Nomor	Urusan/ Bidang/ Program / Kegiatan/ Sub Kegiatan	Prioritas Kabupaten	Prioritas Propinsi	Prioritas Nasional	Lokasi	Indikator						Keterangan Sub Kegiatan			
						Program		Kegiatan		Sub Kegiatan		Pagu Indikatif (Rp)	Prakiraan Maju (Rp)	Sumber Dana	Prioritas
						Tolok Ukur	Target	Tolok Ukur	Target	Tolok Ukur	Target				
(1)	(2)	(3)	(4)	(5)	(6)	(7)	(8)	(9)	(10)	(11)	(12)	(13)	(14)	(15)	(16)
					Nama : Harti 4 7 Kedawung PEJAGOAN										
					Nama : Katmin 3 8 Kedawung PEJAGOAN										
					Nama : paimun 2 8 Kedawung PEJAGOAN										
					Nama : Turijo 2 8 Kedawung PEJAGOAN										
					Nama : Arun 2 8 Kedawung PEJAGOAN										
					Nama : Aguswanto 2 8 Kedawung PEJAGOAN										
					Nama : Pono Riswiyanto 2 8 Kedawung PEJAGOAN										
					Nama : Suyatin 1 8 Kedawung PEJAGOAN										
					Nama : B. Karta Meja 1 8 Kedawung PEJAGOAN										
					Nama : Warisman 1 8 Kedawung PEJAGOAN										
					Nama : Sarman 1 8 Kedawung PEJAGOAN										
					Nama : Risgiyanto 1 8 Kedawung PEJAGOAN										
					Nama : Sahro 1 8 Kedawung PEJAGOAN										

Nomor	Urusan/ Bidang/ Program / Kegiatan/ Sub Kegiatan	Prioritas Kabupaten	Prioritas Propinsi	Prioritas Nasional	Lokasi	Indikator						Keterangan Sub Kegiatan			
						Program		Kegiatan		Sub Kegiatan		Pagu Indikatif (Rp)	Prakiraan Maju (Rp)	Sumber Dana	Prioritas
						Tolok Ukur	Target	Tolok Ukur	Target	Tolok Ukur	Target				
(1)	(2)	(3)	(4)	(5)	(6)	(7)	(8)	(9)	(10)	(11)	(12)	(13)	(14)	(15)	(16)
					Nama : Sobirin 1 8 Kedawung PEJAGOAN										
					Nama : Aris Fatoni 1 8 Kedawung PEJAGOAN										
					(Kecamatan Poncowarno) :										
					Nama : MUSIRAH Dkh.Krajan Rt03/02 Poncowarno										
					Nama : TIWI DIYAWATI 02/01 Poncowarno										
					Nama : LIDYASTUTI 01/01 Poncowarno										
					Nama : NGATIJAH 02/01 Poncowarno										
					Nama : SUESKI 04/01 Poncowarno										
					Nama : RUBIYATI 01/01 Poncowarno										
					Nama : NGADIRIM 01/01 Poncowarno										
					Nama : SITI NUR ROHMAH 01/01 Poncowarno										
					Nama : SITI SOLIKHATUN 02/02 Poncowarno										

Nomor	Urusan/ Bidang/ Program / Kegiatan/ Sub Kegiatan	Prioritas Kabupaten	Prioritas Propinsi	Prioritas Nasional	Lokasi	Indikator						Keterangan Sub Kegiatan			
						Program		Kegiatan		Sub Kegiatan		Pagu	Prakiraan	Sumber	Prioritas
						Tolok Ukur	Target	Tolok Ukur	Target	Tolok Ukur	Target	Indikatif (Rp)	Maju (Rp)	Dana	
(1)	(2)	(3)	(4)	(5)	(6)	(7)	(8)	(9)	(10)	(11)	(12)	(13)	(14)	(15)	(16)
					Nama : KASIYAH 03/03 Poncowarno										
					Nama : KAMINAH 04/01 Poncowarno										
					Nama : SURIPTININGSIH 05/01 Poncowarno										
					Nama : KUSNANI 04/01 Poncowarno										
					Nama : SURIPTININGSIH 04/01 Poncowarno										
					Nama : MURYATI 01/01 Poncowarno										
					Nama : PUJI LESTARI 05/01 Poncowarno										
					Nama : JEMANIS 02/01 Poncowarno										
					Nama : MISINAH 01/01 Poncowarno										
					Nama : PARINAH 01/01 Poncowarno										
					Nama : RASINAH 01/01 Poncowarno										
					Nama : JEMASIH 01/01 Poncowarno										
					Nama : DARWIN 01/01 Poncowarno										

Nomor	Urusan/ Bidang/ Program / Kegiatan/ Sub Kegiatan	Prioritas Kabupaten	Prioritas Propinsi	Prioritas Nasional	Lokasi	Indikator						Keterangan Sub Kegiatan			
						Program		Kegiatan		Sub Kegiatan		Pagu Indikatif (Rp)	Prakiraan Maju (Rp)	Sumber Dana	Prioritas
						Tolok Ukur	Target	Tolok Ukur	Target	Tolok Ukur	Target				
(1)	(2)	(3)	(4)	(5)	(6)	(7)	(8)	(9)	(10)	(11)	(12)	(13)	(14)	(15)	(16)
					Nama : PARIMAN 01/01 Poncowarno										
					Nama : WAKIDI 01/01 Poncowarno										
					Nama : PUJIMAN 01/01 Poncowarno										
					Nama : MUJIYAH 01/01 Poncowarno										
					Nama : PARIYAH 01/01 Poncowarno										
					Nama : SUNARTI 03/01 Poncowarno										
					Nama : DIMYATI 03/01 Poncowarno										
					Nama : CHAMIM 03/01 Poncowarno										
					Nama : JEMASIH 01/01 Poncowarno										
					Nama : PONIKEM 01/01 Poncowarno										
					Nama : WARSINI 04/02 Poncowarno										
					Nama : TUGIYAH 03/02 Poncowarno										
					Nama : MUHAMAD PAWIT 02/02 Poncowarno										

Nomor	Urusan/ Bidang/ Program / Kegiatan/ Sub Kegiatan	Prioritas Kabupaten	Prioritas Propinsi	Prioritas Nasional	Lokasi	Indikator						Keterangan Sub Kegiatan			
						Program		Kegiatan		Sub Kegiatan		Pagu	Prakiraan	Sumber	Prioritas
						Tolok Ukur	Target	Tolok Ukur	Target	Tolok Ukur	Target	Indikatif (Rp)	Maju (Rp)	Dana	
(1)	(2)	(3)	(4)	(5)	(6)	(7)	(8)	(9)	(10)	(11)	(12)	(13)	(14)	(15)	(16)
					Nama : SUPYAN 03/02 Poncowarno										
					Nama : SUCIPTO 04/02 Poncowarno										
					Nama : SABRIYATIN 04/02 Poncowarno										
					Nama : MIFTAHUDIN 05/02 Poncowarno										
					Nama : HERIYANTO 02/02 Poncowarno										
					Nama : SALMAN USMAN 05/02 Poncowarno										
					Nama : Ngatiril 01-Apr Poncowarno										
					Nama : Yasiroh Rt 01/04 Poncowarno										
					Nama : Misbah Rt 01/04 Poncowarno										
					Nama : Samiyati Rt 01/04 Poncowarno										
					Nama : Sri Sudiharti Rt 01/04 Poncowarno										
					Nama : Sutarmi Rt 01/04 Poncowarno										
					Nama : Muslimah Rt 01/04 Poncowarno										
					Nama : Tasimah Rt 01/04 Poncowarno										
					Nama : Tri Sulasiyah Rt 01/04 Poncowarno										
					Nama : Muslimin Rt 01/04 Ponowarno										

Nomor	Urusan/ Bidang/ Program / Kegiatan/ Sub Kegiatan	Prioritas Kabupaten	Prioritas Propinsi	Prioritas Nasional	Lokasi	Indikator						Keterangan Sub Kegiatan			
						Program		Kegiatan		Sub Kegiatan		Pagu Indikatif (Rp)	Prakiraan Maju (Rp)	Sumber Dana	Prioritas
						Tolok Ukur	Target	Tolok Ukur	Target	Tolok Ukur	Target				
(1)	(2)	(3)	(4)	(5)	(6)	(7)	(8)	(9)	(10)	(11)	(12)	(13)	(14)	(15)	(16)
					Nama : Wahid Kurniawan Rt 01/04 Poncowarno										
					Nama : M Ikhwanudin Lerep Rt 01 Rw 05 Poncowarno										
					Nama : Teguh Yulianto Rt 01 Rw 05 Poncowarno										
					Nama : MUKHAFIF RT 05/01 PONCOWARNO										
					Nama : YATIN ANIKMAH RT 01/04 PONCOWARNO										
					Nama : KHASBI RT 01/04 PONCOWARNO										
					Nama : TARLINNUDIN RT 01/04 PONCOWARNO										
					Nama : WAHYUDI RT 02/02 PONCOWARNO										
					Nama : EDI SURONO RT 02/02 PONCOWARNO										
					Nama : NGATIRIN RT 02/02 PONCOWARNO										
					Nama : SUYITNO RT 02/02 PONCOWARNO										
					Nama : MOHAMAD KHAMIM RT 02/03 PONCOWARNO										
					Nama : ASEP BUDIANTO RT 02/03 PONCOWARNO										
					Nama : NUR FITRIYANINGSIH RT 02/03 PONCOWARNO										
					Nama : MOHAMAD RISWANTO RT 02/03 PONCOWARNO										

Nomor	Urusan/ Bidang/ Program / Kegiatan/ Sub Kegiatan	Prioritas Kabupaten	Prioritas Propinsi	Prioritas Nasional	Lokasi	Indikator						Keterangan Sub Kegiatan			
						Program		Kegiatan		Sub Kegiatan		Pagu Indikatif (Rp)	Prakiraan Maju (Rp)	Sumber Dana	Prioritas
						Tolok Ukur	Target	Tolok Ukur	Target	Tolok Ukur	Target				
(1)	(2)	(3)	(4)	(5)	(6)	(7)	(8)	(9)	(10)	(11)	(12)	(13)	(14)	(15)	(16)
					Nama : SUPRIYATI RT 01/01 PONCOWARNO										
					Nama : M.BARI RT 03/03 PONCOWARNO										
					Nama : NUR HIKMAH RT 03/03 PONCOWARNO										
					Nama : SARWONO RT 02/03 PONCOWARNO										
					Nama : LASIYAH RT 03/03 PONCOWARNO										
					Nama : SOPANUDIN RT 03/03 PONCOWARNO										
					Nama : KASAN RT 01/02 PONCOWARNO										
					Nama : UMAR YANTO RT 02/04 PONCOWARNO										
					Nama : MUALIP RT 03/03 PONCOWARNO										
					Nama : MA'MUM AZIZ RT 02/03 PONCOWARNO										
					Nama : ANISATUL KHASANAH RT 02/02 PONCOWARNO										
					Nama : SODERI RT 03/02 PONCOWARNO										
					Nama : Slamet Rt 01/04 Poncowarno										
					Nama : Siti Nafisatun Rt 01/04 Poncowarno										
					Nama : Nurjanah Rt 01/04 Poncowarno										
					Nama : Siti Maemunah Rt 01/04 Poncowarno										
					Nama : Rodiati Rt 0104 Poncowarno										
					Nama : Kharisun Rt 01/02 Poncowarno										

Nomor	Urusan/ Bidang/ Program / Kegiatan/ Sub Kegiatan	Prioritas Kabupaten	Prioritas Propinsi	Prioritas Nasional	Lokasi	Indikator						Keterangan Sub Kegiatan			
						Program		Kegiatan		Sub Kegiatan		Pagu	Prakiraan	Sumber	Prioritas
						Tolok Ukur	Target	Tolok Ukur	Target	Tolok Ukur	Target	Indikatif (Rp)	Maju (Rp)	Dana	
(1)	(2)	(3)	(4)	(5)	(6)	(7)	(8)	(9)	(10)	(11)	(12)	(13)	(14)	(15)	(16)
					Nama : Muslimin Rt 02/02 Poncowarno										
					Nama : Wahyuniarti Rt 04/2 Poncowarna										
					Nama : Nuryadi Rt 03/02 Poncowarno										
					Nama : Numarno Prabowo Rt 01/01 Poncowarno										
					Nama : Misdal RT 02/01 Poncowarno										
					Nama : A. Hoerul Anam Rt 01/01 Poncowarno										
					Nama : Bagyono Rt 02/01 Poncowarno										
					Nama : Maryanto Rt 04/02 Poncowarno										
					Nama : Ridwan Ahmad Rt 03/02 Poncowarno										
					Nama : A. HAERUL ANAM RT 01/ RW 01 PONCOWARNO										
					Nama : BAGYONO RT 02/ RW 01 PONCOWARNO										
					Nama : MISDAL RT 02/ RW 01 PONCOWARNO										
					Nama : MURYANTO RT 04/ RW 02 PONCOWARNO										
					Nama : NURYADI RT 03/ RW 02 PONCOWARNO										
					Nama : RIDWAN AHMAD RT 03/ RW 02 PONCOWARNO										
					Nama : SUMARNO PRABOWO RT 01/ RW 01 PONCOWARNO										

Nomor	Urusan/ Bidang/ Program / Kegiatan/ Sub Kegiatan	Prioritas Kabupaten	Prioritas Propinsi	Prioritas Nasional	Lokasi	Indikator						Keterangan Sub Kegiatan			
						Program		Kegiatan		Sub Kegiatan		Pagu Indikatif (Rp)	Prakiraan Maju (Rp)	Sumber Dana	Prioritas
						Tolok Ukur	Target	Tolok Ukur	Target	Tolok Ukur	Target				
(1)	(2)	(3)	(4)	(5)	(6)	(7)	(8)	(9)	(10)	(11)	(12)	(13)	(14)	(15)	(16)
					Nama : WAHYUNIARTI RT 04/ RW 02 PONCOWARNO										
					Nama : RATNANINGSIH 1 1 Jatipurus PONCOWARNO										
					Nama : AGUS SALIM 1 2 Jatipurus PONCOWARNO										
					Nama : SARTIMAH 01 04 Lerepkebumen PONCOWARNO										
					Nama : ROMELAN 01 04 Lerepkebumen PONCOWARNO										
					Nama : YULI ROHMAWATI 01 04 Lerepkebumen PONCOWARNO										
					Nama : AFRIYANTI 01 04 Lerepkebumen PONCOWARNO										
					Nama : EFI AGUSTIAN 01 04 Lerepkebumen PONCOWARNO										
					Nama : KHABIB NAIBUN 002 004 Lerepkebumen PONCOWARNO										
					Nama : BERA 001 002 Lerepkebumen PONCOWARNO										
					Nama : NUROHMAH 001 004 Lerepkebumen PONCOWARNO										

Nomor	Urusan/ Bidang/ Program / Kegiatan/ Sub Kegiatan	Prioritas Kabupaten	Prioritas Propinsi	Prioritas Nasional	Lokasi	Indikator						Keterangan Sub Kegiatan			
						Program		Kegiatan		Sub Kegiatan		Pagu	Prakiraan	Sumber	Prioritas
						Tolok Ukur	Target	Tolok Ukur	Target	Tolok Ukur	Target	Indikatif (Rp)	Maju (Rp)	Dana	
(1)	(2)	(3)	(4)	(5)	(6)	(7)	(8)	(9)	(10)	(11)	(12)	(13)	(14)	(15)	(16)
					Nama : MIFTAHUDIN 003 003 Lerepkebumen PONCOWARNO										
					Nama : SUMINAH 1 4 Lerepkebumen PONCOWARNO										
					Nama : SAPTO WURYANTORO 02 01 Lerepkebumen PONCOWARNO										
					Nama : KARTIYAH 01 02 Soka PONCOWARNO										
					Nama : ROFINGI 05 01 Soka PONCOWARNO										
					Nama : SALIS ROHMAH 02 02 Soka PONCOWARNO										
					Nama : TAKLISNUDIN 01 02 Soka PONCOWARNO										
					Nama : WARAS 02 02 Soka PONCOWARNO										
					Nama : MUHLISIN 01 02 Soka PONCOWARNO										
					Nama : SARTIYAH 01 02 Soka PONCOWARNO										
					Nama : RIANTI 01 02 Soka PONCOWARNO										
					Nama : MAPUDIN 01 02 Soka PONCOWARNO										

Nomor	Urusan/ Bidang/ Program / Kegiatan/ Sub Kegiatan	Prioritas Kabupaten	Prioritas Propinsi	Prioritas Nasional	Lokasi	Indikator						Keterangan Sub Kegiatan			
						Program		Kegiatan		Sub Kegiatan		Pagu Indikatif (Rp)	Prakiraan Maju (Rp)	Sumber Dana	Prioritas
						Tolok Ukur	Target	Tolok Ukur	Target	Tolok Ukur	Target				
(1)	(2)	(3)	(4)	(5)	(6)	(7)	(8)	(9)	(10)	(11)	(12)	(13)	(14)	(15)	(16)
					Nama : MUHSINUN 01 02 Soka PONCOWARNO										
					Nama : PAWIDIN 02 02 Soka PONCOWARNO										
					Nama : SUKAMTO 001 002 Soka PONCOWARNO										
					Nama : AAN NASIHUDIN 01 02 Soka PONCOWARNO										
					Nama : ASEP BUDIANTO 001 004 Soka PONCOWARNO										
					Nama : DARSONO 001 003 Soka PONCOWARNO										
					Nama : RIANAH 005 001 Soka PONCOWARNO										
					Nama : RATMI 001 002 Soka PONCOWARNO										
					Nama : SITI TOLIPAH 002 002 Soka PONCOWARNO										
					Nama : ASLIMAH 004 002 Soka PONCOWARNO										
					Nama : MAHRUDIN 004 005 Soka PONCOWARNO										
					Nama : ROHMATUN WASINGAH 004 002 Soka PONCOWARNO										

Nomor	Urusan/ Bidang/ Program / Kegiatan/ Sub Kegiatan	Prioritas Kabupaten	Prioritas Propinsi	Prioritas Nasional	Lokasi	Indikator						Keterangan Sub Kegiatan			
						Program		Kegiatan		Sub Kegiatan		Pagu	Prakiraan	Sumber	Prioritas
						Tolok Ukur	Target	Tolok Ukur	Target	Tolok Ukur	Target	Indikatif (Rp)	Maju (Rp)	Dana	
(1)	(2)	(3)	(4)	(5)	(6)	(7)	(8)	(9)	(10)	(11)	(12)	(13)	(14)	(15)	(16)
					Nama : KUSTIYANINGSIH 002 002 Soka PONCOWARNO										
					Nama : MBARI 2 2 Soka PONCOWARNO										
					Nama : SARWONO 2 2 Soka PONCOWARNO										
					Nama : PATIMAH 2 2 Soka PONCOWARNO										
					Nama : NURHIKMAH 2 2 Soka PONCOWARNO										
					Nama : MINARSIH 3 2 Soka PONCOWARNO										
					Nama : MOHSLAMET 5 2 Soka PONCOWARNO										
					Nama : SUMINI 5 2 Soka PONCOWARNO										
					Nama : DARSONO 1 4 Soka PONCOWARNO										
					Nama : WALIYULNASROH 1 4 Soka PONCOWARNO										
					Nama : SRINGATUN 3 2 Soka PONCOWARNO										
					Nama : SUGIYONO 2 4 Soka PONCOWARNO										

Nomor	Urusan/ Bidang/ Program / Kegiatan/ Sub Kegiatan	Prioritas Kabupaten	Prioritas Propinsi	Prioritas Nasional	Lokasi	Indikator						Keterangan Sub Kegiatan			
						Program		Kegiatan		Sub Kegiatan		Pagu Indikatif (Rp)	Prakiraan Maju (Rp)	Sumber Dana	Prioritas
						Tolok Ukur	Target	Tolok Ukur	Target	Tolok Ukur	Target				
(1)	(2)	(3)	(4)	(5)	(6)	(7)	(8)	(9)	(10)	(11)	(12)	(13)	(14)	(15)	(16)
					Nama : ULFATUL MASRUROH 1 4 Soka PONCOWARNO										
					Nama : IHWANUDIN 5 2 Soka PONCOWARNO										
					Nama : MUHSONUN 5 2 Soka PONCOWARNO										
					Nama : KHUSNIYAH 1 2 Soka PONCOWARNO										
					Nama : ROHUDIN 5 2 Soka PONCOWARNO										
					Nama : MUHRODIN 1 2 Soka PONCOWARNO										
					Nama : ISROWI 1 2 Soka PONCOWARNO										
					Nama : MUSTIYAH 4 2 Soka PONCOWARNO										
					Nama : NDONIYAH 4 2 Soka PONCOWARNO										
					Nama : MUSLIMAH 4 2 Soka PONCOWARNO										
					Nama : MOHAMAD RISWANTO 1 4 Soka PONCOWARNO										
					Nama : MADSURATNO 1 4 Soka PONCOWARNO										
					Nama : Lidyastuti 1 1 Jembangan Poncowarno										

Nomor	Urusan/ Bidang/ Program / Kegiatan/ Sub Kegiatan	Prioritas Kabupaten	Prioritas Propinsi	Prioritas Nasional	Lokasi	Indikator						Keterangan Sub Kegiatan			
						Program		Kegiatan		Sub Kegiatan		Pagu Indikatif (Rp)	Prakiraan Maju (Rp)	Sumber Dana	Prioritas
						Tolok Ukur	Target	Tolok Ukur	Target	Tolok Ukur	Target				
(1)	(2)	(3)	(4)	(5)	(6)	(7)	(8)	(9)	(10)	(11)	(12)	(13)	(14)	(15)	(16)
					Nama : Ngatijah 2 2 Jembangan Poncowarno										
					Nama : Sueski 4 1 Jembangan Poncowarno										
					Nama : Rubiyati 1 1 Jembangan Poncowarno										
					Nama : Ngadirin 1 1 Jembangan Poncowarno										
					Nama : Siti Nur Rohman 1 1 Jembangan Poncowarno										
					Nama : MUSIRAH 3 1 Jembangan Poncowarno										
					Nama : Nur khafidin 3 2 Krajan Poncowarno										
					Nama : YASIRON 1 4 LEREPKEBUMEN Poncowarno										
					Nama : NGATIRIL 1 4 LEREPKEBUMEN Poncowarno										
					Nama : MUSLIMIN 1 4 LEREPKEBUMEN Poncowarno										
					Nama : MISBAH 2 4 LEREPKEBUMEN Poncowarno										
					Nama : SAMIYATI 1 4 LEREPKEBUMEN Poncowarno										
					Nama : SRI SUDIHARTI 1 4 LEREPKEBUMEN Poncowarno										

Nomor	Urusan/ Bidang/ Program / Kegiatan/ Sub Kegiatan	Prioritas Kabupaten	Prioritas Propinsi	Prioritas Nasional	Lokasi	Indikator						Keterangan Sub Kegiatan			
						Program		Kegiatan		Sub Kegiatan		Pagu	Prakiraan	Sumber	Prioritas
						Tolok Ukur	Target	Tolok Ukur	Target	Tolok Ukur	Target	Indikatif (Rp)	Maju (Rp)	Dana	
(1)	(2)	(3)	(4)	(5)	(6)	(7)	(8)	(9)	(10)	(11)	(12)	(13)	(14)	(15)	(16)
					Nama : SUTARMIN 1 4 LEREPK EBUMEN Poncowarno										
					Nama : MUSLIMAH 1 4 LEREPK EBUMEN Poncowarno										
					Nama : TASMIAH 1 4 LEREPKE BUMEN Poncowarno										
					Nama : TRI SULASIYAH 1 4 LEREPK EBUMEN Poncowarno										
					Nama : SARTIMAH 1 4 LEREPK EBUMEN Poncowarno										
					Nama : ROMELAN 1 4 LEREPK EBUMEN Poncowarno										
					Nama : AFRIYANTI 1 4 LEREPK EBUMEN Poncowarno										
					Nama : EFI AGUSTIN 1 4 LEREPKEB UMEN Poncowarno										
					Nama : KHABIB NAIBUN 2 4 LEREPKEBU MEN Poncowarno										
					Nama : BERA 4 2 LEREPKEBU MEN Poncowarno										
					Nama : NUROHMAH 1 4 LEREP KEBUMEN Poncowarno										
					Nama : MIFTAHUDIN 3 3 LERE PKEBUMEN Poncowarno										
					Nama : Wakhidin 1 2 Poncowarn o Poncowarno										

Nomor	Urusan/ Bidang/ Program / Kegiatan/ Sub Kegiatan	Prioritas Kabupaten	Prioritas Propinsi	Prioritas Nasional	Lokasi	Indikator						Keterangan Sub Kegiatan			
						Program		Kegiatan		Sub Kegiatan		Pagu	Prakiraan	Sumber	Prioritas
						Tolok Ukur	Target	Tolok Ukur	Target	Tolok Ukur	Target	Indikatif (Rp)	Maju (Rp)	Dana	
(1)	(2)	(3)	(4)	(5)	(6)	(7)	(8)	(9)	(10)	(11)	(12)	(13)	(14)	(15)	(16)
					Nama : SITI NAFISATUN 1 4 SOKA Poncowarno										
					Nama : NUR JANAH 1 4 SOKA Poncowarno										
					Nama : SITI MAEMUNAH 1 4 SOKA Poncowarno										
					Nama : RODIATI 1 4 SOKA Poncowarno										
					Nama : KHARISUN 1 2 SOKA Poncowarno										
					Nama : MOH TOHIDIN 5 1 SOKA Poncowarno										
					Nama : KARTIYAH 1 2 SOKA Poncowarno										
					Nama : ROFINGI 5 1 SOKA Poncowarno										
					Nama : PAWITNUDIN 2 2 SOKA Poncowarno										
					Nama : SALIS ROHANAH 1 2 SOKA Poncowarno										
					Nama : TAKLISNUDIN 2 2 SOKA Poncowarno										
					Nama : WARAS 1 2 SOKA Poncowarno										
					Nama : MUHLISIN 1 2 SOKA Poncowarno										

Nomor	Urusan/ Bidang/ Program / Kegiatan/ Sub Kegiatan	Prioritas Kabupaten	Prioritas Propinsi	Prioritas Nasional	Lokasi	Indikator						Keterangan Sub Kegiatan			
						Program		Kegiatan		Sub Kegiatan		Pagu Indikatif (Rp)	Prakiraan Maju (Rp)	Sumber Dana	Prioritas
						Tolok Ukur	Target	Tolok Ukur	Target	Tolok Ukur	Target				
(1)	(2)	(3)	(4)	(5)	(6)	(7)	(8)	(9)	(10)	(11)	(12)	(13)	(14)	(15)	(16)
					Nama : RIANTI 1 2 SOKA Poncowarno										
					Nama : MAPUDIN 1 2 SOKA Poncowarno										
					Nama : MUHSINUN 1 2 SOKA Poncowarno										
					Nama : PAWIDIN 2 2 SOKA Poncowarno										
					Nama : SUKAMTO 1 2 SOKA Poncowarno										
					Nama : AAN NASIHUDIN 1 2 SOKA Poncowarno										
					Nama : DARSONO 1 3 SOKA Poncowarno										
					Nama : RIANAH 5 1 SOKA Poncowarno										
					Nama : RATMI 1 2 SOKA Poncowarno										
					Nama : SITI TOLIPAH 2 2 SOKA Poncowarno										
					Nama : ASLIMAH 4 2 SOKA Poncowarno										
					Nama : ROHMATUN WASINGAH 4 2 SOKA Poncowarno										
					Nama : SARTIYAH 1 2 SOKA Poncowarno										

Nomor	Urusan/ Bidang/ Program / Kegiatan/ Sub Kegiatan	Prioritas Kabupaten	Prioritas Propinsi	Prioritas Nasional	Lokasi	Indikator						Keterangan Sub Kegiatan			
						Program		Kegiatan		Sub Kegiatan		Pagu Indikatif (Rp)	Prakiraan Maju (Rp)	Sumber Dana	Prioritas
						Tolok Ukur	Target	Tolok Ukur	Target	Tolok Ukur	Target				
(1)	(2)	(3)	(4)	(5)	(6)	(7)	(8)	(9)	(10)	(11)	(12)	(13)	(14)	(15)	(16)
					Nama : KUSTIYANINGSIH 2 2 SOKA Poncowarno										
					Nama : SUGIYONO 4 2 SOKA Poncowarno										
					Nama : ANISATUL KHASANAH 3 3 SOKA Poncowarno										
					Nama : MA'MUM AZIS 3 3 SOKA Poncowarno										
					Nama : ASEP BUDIANTO 1 4 SOKA Poncowarno										
					Nama : Jurus 2 4 Blater PONCOWARNO										
					Nama : Umu Habibah 1 3 Blater PONCOWARNO										
					Nama : Sarimun 1 1 Blater PONCOWARNO										
					Nama : Sarimun 1 1 Blater PONCOWARNO										
					Nama : Iswanto 2 3 Blater PONCOWARNO										
					Nama : Iswanto 2 3 Blater PONCOWARNO										
					Nama : Kadiman 2 1 Blater PONCOWARNO										
					Nama : Muhsinun 1 1 Blater PONCOWARNO										

Nomor	Urusan/ Bidang/ Program / Kegiatan/ Sub Kegiatan	Prioritas Kabupaten	Prioritas Propinsi	Prioritas Nasional	Lokasi	Indikator						Keterangan Sub Kegiatan			
						Program		Kegiatan		Sub Kegiatan		Pagu Indikatif (Rp)	Prakiraan Maju (Rp)	Sumber Dana	Prioritas
						Tolok Ukur	Target	Tolok Ukur	Target	Tolok Ukur	Target				
(1)	(2)	(3)	(4)	(5)	(6)	(7)	(8)	(9)	(10)	(11)	(12)	(13)	(14)	(15)	(16)
					Nama : Ahmad Kharisun 1 3 Blater PONCOWARNO										
					Nama : Marsiman 2 4 Blater PONCOWARNO										
					Nama : Darno 2 1 Blater PONCOWARNO										
					Nama : Manjiah 2 3 Blater PONCOWARNO										
					Nama : Liman 2 2 Blater PONCOWARNO										
					Nama : Kadiman 2 1 Blater PONCOWARNO										
					Nama : Sumiyati 2 1 Blater PONCOWARNO										
					Nama : Budiyono 1 3 Blater PONCOWARNO										
					Nama : warisno 2 3 Blater PONCOWARNO										
					Nama : Nuryadi 3 2 Tegalrejo PONCOWARNO										
					Nama : Mugiyanto 3 2 Tegalrejo PONCOWARNO										
					Nama : Sutardi 3 2 Tegalrejo PONCOWARNO										
					Nama : Sutrisno 3 2 Tegalrejo PONCOWARNO										

Nomor	Urusan/ Bidang/ Program / Kegiatan/ Sub Kegiatan	Prioritas Kabupaten	Prioritas Propinsi	Prioritas Nasional	Lokasi	Indikator						Keterangan Sub Kegiatan			
						Program		Kegiatan		Sub Kegiatan		Pagu Indikatif (Rp)	Prakiraan Maju (Rp)	Sumber Dana	Prioritas
						Tolok Ukur	Target	Tolok Ukur	Target	Tolok Ukur	Target				
(1)	(2)	(3)	(4)	(5)	(6)	(7)	(8)	(9)	(10)	(11)	(12)	(13)	(14)	(15)	(16)
					Nama : Purwono 2 1 Tegalrejo PONCOWARNO										
					Nama : Satiman 1 1 Tegalrejo PONCOWARNO										
					Nama : Tugiman 1 1 Tegalrejo PONCOWARNO										
					Nama : Pujiyono 1 1 Tegalrejo PONCOWARNO										
					Nama : Sudirman 2 1 Tegalrejo PONCOWARNO										
					Nama : Samiri 1 1 Tegalrejo PONCOWARNO										
					(Kecamatan Alian)										
					Nama : dewi aprianti RT 01/ RW 02 ALIAN ALIAN										
					Nama : PRAPTININGSIH RAHAYU 001 / 003 BOJONGSARI ALIAN										
					Nama : sayed nur ahmadi Bojongsari rt.01 rw.01 bojongsari Alian										
					Nama : Praptiningsih Rahayu Rt 01/03 Bojongsari Alian										
					Nama : BUDI RAHAYU JATIMULYO TIMUR 04/04 JATIMULYO ALIAN										

Nomor	Urusan/ Bidang/ Program / Kegiatan/ Sub Kegiatan	Prioritas Kabupaten	Prioritas Propinsi	Prioritas Nasional	Lokasi	Indikator						Keterangan Sub Kegiatan			
						Program		Kegiatan		Sub Kegiatan		Pagu Indikatif (Rp)	Prakiraan Maju (Rp)	Sumber Dana	Prioritas
						Tolok Ukur	Target	Tolok Ukur	Target	Tolok Ukur	Target				
(1)	(2)	(3)	(4)	(5)	(6)	(7)	(8)	(9)	(10)	(11)	(12)	(13)	(14)	(15)	(16)
					Nama : Suripah Rt 03/ Rw 06 Perum Korpri jatimulyo Alian										
					Nama : Abdul Aziz Rt 02/03 Jatimulyo Alian										
					Nama : Cahyono Rt 02/03 Jatimulyo Alian										
					Nama : Turyani Jatimulyo Rt 03/04 Alian Jatimulyo Alian										
					Nama : SITI ROKHIMAH ? JATIMULYO ALIAN										
					Nama : HANIYATUN 002 / 001 JATIMULYO ALIAN										
					Nama : SRI WAHYUNI 002 / 001 JATIMULYO ALIAN										
					Nama : FITRIA 002 / 001 JATIMULYO ALIAN										
					Nama : SYARIF HIDAYAT 003 / 002 JATIMULYO ALIAN										
					Nama : NUR HOLIB 003 / 002 JATIMULYO ALIAN										
					Nama : M NAJMUDIN 001 / 001 JATIMULYO ALIAN										
					Nama : GILANG ROMADON 002 / 001 JATIMULYO ALIAN										
					Nama : Solekhan Jatimulyo Rt 02/06 Jatimulyo Alian										
					Nama : kenok isriyah Jatimulyo rt.04 rw.03 jatimulyo Alian										
					Nama : Rohmawati/ Laa Tanza Rt 04/03 Jatimulyo Alian										

Nomor	Urusan/ Bidang/ Program / Kegiatan/ Sub Kegiatan	Prioritas Kabupaten	Prioritas Propinsi	Prioritas Nasional	Lokasi	Indikator						Keterangan Sub Kegiatan			
						Program		Kegiatan		Sub Kegiatan		Pagu Indikatif (Rp)	Prakiraan Maju (Rp)	Sumber Dana	Prioritas
						Tolok Ukur	Target	Tolok Ukur	Target	Tolok Ukur	Target				
(1)	(2)	(3)	(4)	(5)	(6)	(7)	(8)	(9)	(10)	(11)	(12)	(13)	(14)	(15)	(16)
					Nama : Bengkel Kurnia Cahyani RT 002 / RW 004 Jatimulyo Alian										
					Nama : Sri Hartati Rt.02/03 Kambang sari Alian										
					Nama : umul faoziah Kalijaya rt.02 rw.01 Kalijaya Alian										
					Nama : Kris Biantoro Krajan Rt 01/02 Kalijaya Kalijaya Alian										
					Nama : MEI SETYO WATI DK DELISEN 02/01 KALIJAYA ALIAN										
					Nama : BAMBANG TRIONO DK DELISEN 02/01 KALIJAYA ALIAN										
					Nama : NURIYAH KALIJAYA 01/01 KALIJAYA ALIAN										
					Nama : KHANISAH KALIJAYA 01/01 KALIJAYA ALIAN										
					Nama : WAHYU ADITYA KARANGKEMBANG 01/02 KARANGKEMBANG ALIAN										
					Nama : Nursidik Rt 04/01 Karang Kembang Alian										
					Nama : AHMAD BAJURI DK ERA 01/02 KARANGKEMBANG ALIAN										

Nomor	Urusan/ Bidang/ Program / Kegiatan/ Sub Kegiatan	Prioritas Kabupaten	Prioritas Propinsi	Prioritas Nasional	Lokasi	Indikator						Keterangan Sub Kegiatan			
						Program		Kegiatan		Sub Kegiatan		Pagu	Prakiraan	Sumber	Prioritas
						Tolok Ukur	Target	Tolok Ukur	Target	Tolok Ukur	Target	Indikatif (Rp)	Maju (Rp)	Dana	
(1)	(2)	(3)	(4)	(5)	(6)	(7)	(8)	(9)	(10)	(11)	(12)	(13)	(14)	(15)	(16)
					Nama : MUSRINGAH DK ETRA 01/02 KARANGKEMBANG ALIAN										
					Nama : NANI SITI MASNGUDAH SUMBERAN 08/02 KARANGKEMBANG ALIAN										
					Nama : PARTUTI SUMBERAN 06/02 KARANGKEMBANG ALIAN										
					Nama : JUMIATI SUMBERAN 07/02 KARANGKEMBANG ALIAN										
					Nama : MARYONO SUMBERAN 07/02 KARANGKEMBANG ALIAN										
					Nama : LINDA KRISTIAN SUMBERAN 07/02 KARANGKEMBANG ALIAN										
					Nama : BUDI PRIYONO SUMBERAN 07/02 KARANGKEMBANG ALIAN										
					Nama : WARISNI KEBATURAN 05/01 KARANGKEMBANG ALIAN										
					Nama : SOFINGATUN HAMIDAH SUMBERAN 08/02 KARANGKEMBANG ALIAN										

Nomor	Urusan/ Bidang/ Program / Kegiatan/ Sub Kegiatan	Prioritas Kabupaten	Prioritas Propinsi	Prioritas Nasional	Lokasi	Indikator						Keterangan Sub Kegiatan			
						Program		Kegiatan		Sub Kegiatan		Pagu Indikatif (Rp)	Prakiraan Maju (Rp)	Sumber Dana	Prioritas
						Tolok Ukur	Target	Tolok Ukur	Target	Tolok Ukur	Target				
(1)	(2)	(3)	(4)	(5)	(6)	(7)	(8)	(9)	(10)	(11)	(12)	(13)	(14)	(15)	(16)
					Nama : ZAENUL MUFID KARANGKEMBANG 08/02 KARANGKEMBANG ALIAN										
					Nama : MUHLISUN KARANGKEMBANG 08/02 KARANGKEMBANG ALIAN										
					Nama : BENI LESTARI KARANGKEMBANG 08/02 KARANGKEMBANG ALIAN										
					Nama : SITI SOIDAH KARANGKEMBANG 08/02 KARANGKEMBANG ALIAN										
					Nama : SUWARDI KARANGKEMBANG 08/02 KARANGKEMBANG ALIAN										
					Nama : SITI KHALIMAH KARANGTANJUNG 02/02 KARANGTANJUNG ALIAN										
					Nama : RODIYATI KARANGKEMBANG 02/01 KARANGKEMBANG ALIAN										
					Nama : Warung Bu Har 008 / 001 Karangkembang Alian										

Nomor	Urusan/ Bidang/ Program / Kegiatan/ Sub Kegiatan	Prioritas Kabupaten	Prioritas Propinsi	Prioritas Nasional	Lokasi	Indikator						Keterangan Sub Kegiatan			
						Program		Kegiatan		Sub Kegiatan		Pagu Indikatif (Rp)	Prakiraan Maju (Rp)	Sumber Dana	Prioritas
						Tolok Ukur	Target	Tolok Ukur	Target	Tolok Ukur	Target				
(1)	(2)	(3)	(4)	(5)	(6)	(7)	(8)	(9)	(10)	(11)	(12)	(13)	(14)	(15)	(16)
					Nama : MUSLIMAH KARANGKEMBANG 02/01 KARANGKEMBANG ALIAN										
					Nama : Rumini Rt 08/01 Karangkembang Alian										
					Nama : MAESAROH 004 / 003 Krakal ALIAN										
					Nama : Rosmanita RT 001 / RW 002 Sawangan Alian										
					Nama : Ari Kartiani 02/04 Seliling Alian										
					Nama : WAKHID HALIM 002/003 Surotrunan Alian										
					Nama : Akhmad Riyadin 04 / 01 Surotrunan Alian										
					Nama : Muhammad Ari Nunfaqih 03 / 01 Surotrunan Alian										
					Nama : Suharyadi Sani 02 / 02 Surotrunan Alian										
					Nama : Tiyas Ambar Dwijayanti 03 / 01 Surotrunan Alian										
					Nama : Warung Busol 03 / 03 Surotrunan Alian										
					Nama : Agus Fendi Riyanto 03 / 01 Surotrunan Alian										
					Nama : NURHAKIM 003/02 Surotrunan Alian										

Nomor	Urusan/ Bidang/ Program / Kegiatan/ Sub Kegiatan	Prioritas Kabupaten	Prioritas Propinsi	Prioritas Nasional	Lokasi	Indikator						Keterangan Sub Kegiatan			
						Program		Kegiatan		Sub Kegiatan		Pagu	Prakiraan	Sumber	Prioritas
						Tolok Ukur	Target	Tolok Ukur	Target	Tolok Ukur	Target	Indikatif (Rp)	Maju (Rp)	Dana	
(1)	(2)	(3)	(4)	(5)	(6)	(7)	(8)	(9)	(10)	(11)	(12)	(13)	(14)	(15)	(16)
					Nama : Penjual Jamu Bu Nur Fatimah RT 002 / RW 003 Surotrunan Alian										
					Nama : Solihudin 02/03 Surotrunan Alian										
					Nama : Rofingatun 02/01 Surotrunan Alian										
					Nama : SITI MUNAWAROH 002/04 SUROTRUNAN ALIAN										
					Nama : Janatun Nangimah 03/03 Surotrunan Alian										
					Nama : Khakim Fisabil 02/03 Surotrunan Alian										
					Nama : Yuli Mulyani Rt 02 / Rw 03 Alian Tanuarjo Alian										
					Nama : ANIQOH FATMAWATI 003 / 002 Tanuharjo ALIAN										
					Nama : Tjipto Wardoyo Kedwaung 01/03 Tanuharjo Alian										
					Nama : Siti Murtiningrum Kedwaung 01/03 Tanuharjo Alian										
					Nama : ELI JANATI 01 01 ALIAN										
					Nama : UMI OKTAVIA 01 04 ALIAN										
					Nama : BAGAS KURNIAWAN 03 04 Bojongsari ALIAN										

Nomor	Urusan/ Bidang/ Program / Kegiatan/ Sub Kegiatan	Prioritas Kabupaten	Prioritas Propinsi	Prioritas Nasional	Lokasi	Indikator						Keterangan Sub Kegiatan			
						Program		Kegiatan		Sub Kegiatan		Pagu Indikatif (Rp)	Prakiraan Maju (Rp)	Sumber Dana	Prioritas
						Tolok Ukur	Target	Tolok Ukur	Target	Tolok Ukur	Target				
(1)	(2)	(3)	(4)	(5)	(6)	(7)	(8)	(9)	(10)	(11)	(12)	(13)	(14)	(15)	(16)
					Nama : MUHSINUN 01 02 Jatimulyo ALIAN										
					Nama : KERIYANTO 03 06 Jatimulyo ALIAN										
					Nama : RITA 02 06 Jatimulyo ALIAN										
					Nama : SITI KHUZAENAH 1 5 Jatimulyo ALIAN										
					Nama : SUJADI 2 5 Jatimulyo ALIAN										
					Nama : RIDWAN 04 03 Jatimulyo ALIAN										
					Nama : ROHMAWATI 04 03 Jatimulyo ALIAN										
					Nama : MOHAMMAD ADRI 02 02 Jatimulyo ALIAN										
					Nama : MUSLIAH 02 02 Jatimulyo ALIAN										
					Nama : KHOMSAH 03 02 Jatimulyo ALIAN										
					Nama : YENI RATNANINGSIH 01 02 Jatimulyo ALIAN										
					Nama : SURATMI 03 02 Jatimulyo ALIAN										
					Nama : LAYYINATUL MASWIYAH 02 02 Jatimulyo ALIAN										

Nomor	Urusan/ Bidang/ Program / Kegiatan/ Sub Kegiatan	Prioritas Kabupaten	Prioritas Propinsi	Prioritas Nasional	Lokasi	Indikator						Keterangan Sub Kegiatan			
						Program		Kegiatan		Sub Kegiatan		Pagu Indikatif (Rp)	Prakiraan Maju (Rp)	Sumber Dana	Prioritas
						Tolok Ukur	Target	Tolok Ukur	Target	Tolok Ukur	Target				
(1)	(2)	(3)	(4)	(5)	(6)	(7)	(8)	(9)	(10)	(11)	(12)	(13)	(14)	(15)	(16)
					Nama : ROFINGATUN 01 02 Jatimulyo ALIAN										
					Nama : RATIMIN 04 01 Jatimulyo ALIAN										
					Nama : ROBIYAH 02 02 Jatimulyo ALIAN										
					Nama : JAWAEDAH 02 02 Jatimulyo ALIAN										
					Nama : ANNA MAKHSUNNAH 03 02 Jatimulyo ALIAN										
					Nama : ENI MULYANINGSIH 03 02 Jatimulyo ALIAN										
					Nama : MASUM 03 02 Jatimulyo ALIAN										
					Nama : MOCHAMMAD YUSRO 01 02 Jatimulyo ALIAN										
					Nama : HANIYATUN 02 01 Jatimulyo ALIAN										
					Nama : FITRIA 02 01 Jatimulyo ALIAN										
					Nama : SITI MUSFIKOH 01 03 Jatimulyo ALIAN										
					Nama : AKHMAD SABARUDIN A 03 03 Jatimulyo ALIAN										
					Nama : DALINA 02 04 Jatimulyo ALIAN										

Nomor	Urusan/ Bidang/ Program / Kegiatan/ Sub Kegiatan	Prioritas Kabupaten	Prioritas Propinsi	Prioritas Nasional	Lokasi	Indikator						Keterangan Sub Kegiatan			
						Program		Kegiatan		Sub Kegiatan		Pagu	Prakiraan	Sumber	Prioritas
						Tolok Ukur	Target	Tolok Ukur	Target	Tolok Ukur	Target	Indikatif (Rp)	Maju (Rp)	Dana	
(1)	(2)	(3)	(4)	(5)	(6)	(7)	(8)	(9)	(10)	(11)	(12)	(13)	(14)	(15)	(16)
					Nama : PARIYATUN 04 04 Jatimulyo ALIAN										
					Nama : AGUS PARYADI 04 01 Jatimulyo ALIAN										
					Nama : SUGIONO 03 02 Jatimulyo ALIAN										
					Nama : WAHYUDI 03 02 Jatimulyo ALIAN										
					Nama : SARJIASIH 03 02 Jatimulyo ALIAN										
					Nama : SURATMAN 03 02 Jatimulyo ALIAN										
					Nama : SITI ROKHIMAH 03 02 Jatimulyo ALIAN										
					Nama : MUJI ASRINGAH 03 02 Jatimulyo ALIAN										
					Nama : SITI KHUZAEMAH 01 05 Jatimulyo ALIAN										
					Nama : SITI BAKHIROH 01 01 Jatimulyo ALIAN										
					Nama : BASUKI TRI YULIANTO 02 04 Jatimulyo ALIAN										
					Nama : SUDARYATI 03 02 Jatimulyo ALIAN										
					Nama : AKHMAD NASIDBS 01 01 Jatisari ALIAN										

Nomor	Urusan/ Bidang/ Program / Kegiatan/ Sub Kegiatan	Prioritas Kabupaten	Prioritas Propinsi	Prioritas Nasional	Lokasi	Indikator						Keterangan Sub Kegiatan			
						Program		Kegiatan		Sub Kegiatan		Pagu	Prakiraan	Sumber	Prioritas
						Tolok Ukur	Target	Tolok Ukur	Target	Tolok Ukur	Target	Indikatif (Rp)	Maju (Rp)	Dana	
(1)	(2)	(3)	(4)	(5)	(6)	(7)	(8)	(9)	(10)	(11)	(12)	(13)	(14)	(15)	(16)
					Nama : WAHYUNINGSIH 01 01 Kalirancang ALIAN										
					Nama : ALDY 2 4 Kalirancang A LIAN										
					Nama : AMAD ZAENI 04 02 Karangkembang ALIAN										
					Nama : ANDY PERMANA 04 02 Karangkembang ALIAN										
					Nama : RUMINI 8 1 Karangkembang ALIAN										
					Nama : AKHLAKUL KARIMAH 05 01 Karangtanjung ALIAN										
					Nama : NURYATI 05 01 Karangtanjung ALIAN										
					Nama : JUNAEDI 2 3 Krakal ALIAN										
					Nama : FELITA WIJI ASTUTI 2 2 Krakal ALIAN										
					Nama : TRI WULANDARI 1 3 Krakal ALIAN										
					Nama : MUHAMAD FAUZI 2 3 Krakal ALIAN										
					Nama : BARIYAH 1 4 Krakal ALIAN										
					Nama : NGAIMUN 1 4 Krakal ALIAN										
					Nama : CIPTO 1 4 Krakal ALIAN										

Nomor	Urusan/ Bidang/ Program / Kegiatan/ Sub Kegiatan	Prioritas Kabupaten	Prioritas Propinsi	Prioritas Nasional	Lokasi	Indikator						Keterangan Sub Kegiatan			
						Program		Kegiatan		Sub Kegiatan		Pagu Indikatif (Rp)	Prakiraan Maju (Rp)	Sumber Dana	Prioritas
						Tolok Ukur	Target	Tolok Ukur	Target	Tolok Ukur	Target				
(1)	(2)	(3)	(4)	(5)	(6)	(7)	(8)	(9)	(10)	(11)	(12)	(13)	(14)	(15)	(16)
					Nama : TEGUH NGUFANGATI 2 3 Krakal ALIAN										
					Nama : PUTRI RISKI IMANI 3 8 Krakal ALIAN										
					Nama : ANISA ASMAWATI 1 2 Krakal ALIAN										
					Nama : IQLIMAH 4 5 Krakal ALIAN										
					Nama : MU'MUNUDIN 2 9 Selilin g ALIAN										
					Nama : MUKAROMAH 02 02 Tanuharjo ALIAN										
					Nama : ASLIKHATUN 4 2 Tanuharjo ALIAN										
					Nama : LAELI RAHAYU 04 02 Tanuharjo ALIAN										
					Nama : SAEFUZEN 3 2 Tanuharjo ALIAN										
					Nama : WIDIANTO 01 01 Tlogowulung ALIAN										
					Nama : syaeful mujab 1 1 jatimulyo Alian										
					Nama : Atiko Lusiyani 3 5 Jatimulyo Alian										
					Nama : HUSNUL MA'ARIF 1 2 Jatimulyo Alian										

Nomor	Urusan/ Bidang/ Program / Kegiatan/ Sub Kegiatan	Prioritas Kabupaten	Prioritas Propinsi	Prioritas Nasional	Lokasi	Indikator						Keterangan Sub Kegiatan			
						Program		Kegiatan		Sub Kegiatan		Pagu Indikatif (Rp)	Prakiraan Maju (Rp)	Sumber Dana	Prioritas
						Tolok Ukur	Target	Tolok Ukur	Target	Tolok Ukur	Target				
(1)	(2)	(3)	(4)	(5)	(6)	(7)	(8)	(9)	(10)	(11)	(12)	(13)	(14)	(15)	(16)
					Nama : AHMAD ZULMAN MUHDIN 4 1 Jatimulyo Alian										
					Nama : AGUS PARYADI 4 1 Jatimulyo Alian										
					Nama : Hendrik Afridiyanto 2 3 Jatimulyo Alian										
					Nama : Halimah 2 3 Jatimulyo Alian										
					Nama : Sri Kuati hasanah 2 3 jatimulyo Alian										
					Nama : Sukron s 1 3 Surotrunan Alian										
					Nama : Agus warisman 1 3 Surotrunan Alian										
					Nama : Joko murdowo 1 4 Surotrunan Alian										
					Nama : Sri Ning Lestari 2 3 Jatimulyo ALIAN										
					Nama : Suroso 1 2 kaliputih ALIAN										
					Nama : Mugiono 2 1 Kaliputih ALIAN										
					Nama : Sukimin 1 2 Kaliputih ALIAN										
					Nama : Nasrin 1 2 Kaliputih ALIAN										

Nomor	Urusan/ Bidang/ Program / Kegiatan/ Sub Kegiatan	Prioritas Kabupaten	Prioritas Propinsi	Prioritas Nasional	Lokasi	Indikator						Keterangan Sub Kegiatan			
						Program		Kegiatan		Sub Kegiatan		Pagu Indikatif (Rp)	Prakiraan Maju (Rp)	Sumber Dana	Prioritas
						Tolok Ukur	Target	Tolok Ukur	Target	Tolok Ukur	Target				
(1)	(2)	(3)	(4)	(5)	(6)	(7)	(8)	(9)	(10)	(11)	(12)	(13)	(14)	(15)	(16)
					Nama : Emiasih 2 2 Kaliputih ALIAN										
					Nama : Hartono 1 3 Kaliputih ALIAN										
					Nama : Adi Warno 1 5 Kaliputih ALIAN										
					Nama : Muslich 4 1 Karangtanjung ALIAN										
					Nama : Ratmini Amd 2 2 Krakal ALIAN										
					Nama : Tadin 1 1 Seliling ALIAN										
					Nama : Sodimin 2 9 Seliling ALIAN										
					Nama : Waluyo 2 2 Seliling ALIAN										
					Nama : Supanggih 1 1 Seliling ALIAN										
					Nama : H. Jaenudin 1 1 Seliling ALIAN										
					Nama : M. Khanip 2 1 Seliling ALIAN										
					Nama : Mutakim 2 4 Surotrunan ALIAN										
					Nama : Sukirno 3 4 Surotrunan ALIAN										
					Nama : Soleh 2 4 Surotrunan ALIAN										

Nomor	Urusan/ Bidang/ Program / Kegiatan/ Sub Kegiatan	Prioritas Kabupaten	Prioritas Propinsi	Prioritas Nasional	Lokasi	Indikator						Keterangan Sub Kegiatan			
						Program		Kegiatan		Sub Kegiatan		Pagu Indikatif (Rp)	Prakiraan Maju (Rp)	Sumber Dana	Prioritas
						Tolok Ukur	Target	Tolok Ukur	Target	Tolok Ukur	Target				
(1)	(2)	(3)	(4)	(5)	(6)	(7)	(8)	(9)	(10)	(11)	(12)	(13)	(14)	(15)	(16)
					Nama : Wasis 1 4 Surotrunan ALIAN										
					Nama : Wagio 3 2 Tanuharjo ALIAN										
					Nama : Turmiatun 2 2 Tanuharjo ALIAN										
					Nama : Mualif 3 3 Tanuharjo ALIAN										
					Nama : Pujiono 3 1 Wonokromo ALIAN										
					Nama : Sanem 1 3 Wonokromo ALIAN										
					Nama : Syahri 1 3 Wonokromo ALIAN										
					(Kecamatan Bonorowo)										
					Nama : SUNARDI Rt 02 rw 02 PATUKREJO BONOROWO PATUKREJO BONOROWO										
					Nama : Muslikhah Tlogorejo Rt 02/02 Bonorowo Tlogorejo Bonorowo										
					Nama : Kowangidi 1 1 Bonjok Kidul BONOROWO										

Nomor	Urusan/ Bidang/ Program / Kegiatan/ Sub Kegiatan	Prioritas Kabupaten	Prioritas Propinsi	Prioritas Nasional	Lokasi	Indikator						Keterangan Sub Kegiatan			
						Program		Kegiatan		Sub Kegiatan		Pagu	Prakiraan	Sumber	Prioritas
						Tolok Ukur	Target	Tolok Ukur	Target	Tolok Ukur	Target	Indikatif (Rp)	Maju (Rp)	Dana	
(1)	(2)	(3)	(4)	(5)	(6)	(7)	(8)	(9)	(10)	(11)	(12)	(13)	(14)	(15)	(16)
					Nama : Rajiman 2 1 Bonjok Kidul BONOROWO										
					Nama : Suroto 3 1 Bonjok Kidul BONOROWO										
					Nama : Marinjut 3 1 Bonjok Kidul BONOROWO										
					Nama : Sucipto 3 1 Bonjok Kidul BONOROWO										
					Nama : Diyono 1 1 Bonjok Kidul BONOROWO										
					Nama : Dulah Kasmudi 2 2 Bonjok Kidul BONOROWO										
					Nama : Adi Mulyono 2 2 Bonjok Kidul BONOROWO										
					Nama : Mulyono 2 2 Bonjok Kidul BONOROWO										
					Nama : Slamet Bordi 4 2 Bonjok Kidul BONOROWO										
					Nama : Martono 1 3 Bonjok Kidul BONOROWO										
					Nama : Edi Susanto 1 3 Bonjok Kidul BONOROWO										
					Nama : Ambar 2 2 Bonorowo BONOROWO										
					Nama : Budiarto 2 3 Bonorowo BONOROWO										

Nomor	Urusan/ Bidang/ Program / Kegiatan/ Sub Kegiatan	Prioritas Kabupaten	Prioritas Propinsi	Prioritas Nasional	Lokasi	Indikator						Keterangan Sub Kegiatan			
						Program		Kegiatan		Sub Kegiatan		Pagu Indikatif (Rp)	Prakiraan Maju (Rp)	Sumber Dana	Prioritas
						Tolok Ukur	Target	Tolok Ukur	Target	Tolok Ukur	Target				
(1)	(2)	(3)	(4)	(5)	(6)	(7)	(8)	(9)	(10)	(11)	(12)	(13)	(14)	(15)	(16)
					Nama : Basuni 2 3 Bonorowo BONOROWO										
					Nama : Miftahudin 2 3 Bonorowo BONOROWO										
					Nama : Kasiah 2 3 Bonorowo BONOROWO										
					Nama : Karyanto 1 1 Mrentul BONOROWO										
					Nama : Adi Wiryo 2 1 Mrentul BONOROWO										
					Nama : M. Yasin 3 1 Mrentul BONOROWO										
					Nama : Ardi Wiryo 2 1 Mrentul BONOROWO										
					Nama : Mintono 3 1 Mrentul BONOROWO										
					Nama : Musangadah 3 1 Mrentul BONOROWO										
					Nama : Kartinah 4 1 Mrentul BONOROWO										
					Nama : Alidirejo 1 1 Mrentul BONOROWO										
					Nama : H. Zaenal 2 1 Patukrejo BONOROWO										
					Nama : Ashari 3 1 Patukrejo BONOROWO										

Nomor	Urusan/ Bidang/ Program / Kegiatan/ Sub Kegiatan	Prioritas Kabupaten	Prioritas Propinsi	Prioritas Nasional	Lokasi	Indikator						Keterangan Sub Kegiatan			
						Program		Kegiatan		Sub Kegiatan		Pagu	Prakiraan	Sumber	Prioritas
						Tolok Ukur	Target	Tolok Ukur	Target	Tolok Ukur	Target	Indikatif (Rp)	Maju (Rp)	Dana	
(1)	(2)	(3)	(4)	(5)	(6)	(7)	(8)	(9)	(10)	(11)	(12)	(13)	(14)	(15)	(16)
					Nama : Mustofa 4 1 Patukrejo BONOROWO										
					Nama : Kuryanto 5 1 Patukrejo BONOROWO										
					Nama : Asmungi 2 1 Patukrejo BONOROWO										
					Nama : Budi Santoso 3 1 Patukrejo BONOROWO										
					Nama : Karyadi 2 1 Patukrejo BONOROWO										
					Nama : Muji sutrisno 4 1 Patukrejo BONOROWO										
					Nama : kusrianto 5 3 Patukrejo BONOROWO										
					Nama : Karyadi 2 1 Patukrejo BONOROWO										
					Nama : Asmudin 2 3 Patukrejo BONOROWO										
					Nama : Amirudin Aziz 2 1 Rowosan BONOROWO										
					Nama : Sudartono 7 1 Rowosan BONOROWO										
					Nama : Karso Suwito 3 1 Rowosan BONOROWO										
					Nama : Mubasir 7 1 Rowosan BONOROWO										

Nomor	Urusan/ Bidang/ Program / Kegiatan/ Sub Kegiatan	Prioritas Kabupaten	Prioritas Propinsi	Prioritas Nasional	Lokasi	Indikator						Keterangan Sub Kegiatan			
						Program		Kegiatan		Sub Kegiatan		Pagu	Prakiraan	Sumber	Prioritas
						Tolok Ukur	Target	Tolok Ukur	Target	Tolok Ukur	Target	Indikatif (Rp)	Maju (Rp)	Dana	
(1)	(2)	(3)	(4)	(5)	(6)	(7)	(8)	(9)	(10)	(11)	(12)	(13)	(14)	(15)	(16)
					Nama : Karsono 2 1 Sirnoboyo BONOROWO										
					Nama : Musarofah 3 1 Sirnoboyo BONOROWO										
					Nama : Abdul Hadi 2 3 Sirnoboyo BONOROWO										
					Nama : Edi Susanto 4 1 Sirnoboyo BONOROWO										
					Nama : Madwiryo 5 1 Sirnoboyo BONOROWO										
					Nama : Kasmanto 2 1 Sirnoboyo BONOROWO										
					Nama : Darsimun 3 1 Sirnoboyo BONOROWO										
					Nama : Sri Ratiah 2 1 Tlogo Rejo BONOROWO										
					Nama : Marsini 2 1 Tlogo Rejo BONOROWO										
					Nama : Ngadiman 2 1 Tlogo Rejo BONOROWO										
					Nama : Nisam 1 2 Tlogo Rejo BONOROWO										
					Nama : Agus Nugroho 2 1 Tlogo Rejo BONOROWO										
					Nama : Sigit Budiman 3 3 Tlogo Rejo BONOROWO										
					Nama : Anto 2 1 Tlogo Rejo BONOROWO										

Nomor	Urusan/ Bidang/ Program / Kegiatan/ Sub Kegiatan	Prioritas Kabupaten	Prioritas Propinsi	Prioritas Nasional	Lokasi	Indikator						Keterangan Sub Kegiatan			
						Program		Kegiatan		Sub Kegiatan		Pagu	Prakiraan	Sumber	Prioritas
						Tolok Ukur	Target	Tolok Ukur	Target	Tolok Ukur	Target	Indikatif (Rp)	Maju (Rp)	Dana	
(1)	(2)	(3)	(4)	(5)	(6)	(7)	(8)	(9)	(10)	(11)	(12)	(13)	(14)	(15)	(16)
					Nama : Kusrianto 1 1 Tlogo Rejo BONOROWO										
					Nama : Komarudin 2 1 Tlogo Rejo BONOROWO										
					Nama : Kodiran 5 1 Tlogo Rejo BONOROWO										
					(Kecamatan Ambal)										
					Nama : Edi Saputra Rt 02/04 AmbalKebrek Ambal										
					Nama : Ngatiyah Rt 02/01 Ambalkliwonan Ambal										
					Nama : Turiyah Rt 01/01 Ambal Kliwonan Ambal										
					Nama : Waljo Selamet Rt 01/01 Ambal Kliwonan Ambal										
					Nama : Samijan Rt 01/01 Ambal Kliwonan Ambal										
					Nama : Tusmiyati Rt 01/01 Ambal Kliwonan Ambal										
					Nama : Sugiyono Rt 05/02 Ambal Kliwonan Ambal										
					Nama : Muhrodin Rt 02/01 Ambalresmi Ambal										
					Nama : Parijo Rt 02/03 Ambalresmi Ambal										
					Nama : Pudjiono Rt 03/02 Ambalresmi Ambal										

Nomor	Urusan/ Bidang/ Program / Kegiatan/ Sub Kegiatan	Prioritas Kabupaten	Prioritas Propinsi	Prioritas Nasional	Lokasi	Indikator						Keterangan Sub Kegiatan			
						Program		Kegiatan		Sub Kegiatan		Pagu Indikatif (Rp)	Prakiraan Maju (Rp)	Sumber Dana	Prioritas
						Tolok Ukur	Target	Tolok Ukur	Target	Tolok Ukur	Target				
(1)	(2)	(3)	(4)	(5)	(6)	(7)	(8)	(9)	(10)	(11)	(12)	(13)	(14)	(15)	(16)
					Nama : Painem Rt 04/03 Ambalresmi Ambal										
					Nama : Pairah Rt 01/01 Ambalresmi Ambal										
					Nama : Umi Marlina 03/02 Ambalresmi Ambal										
					Nama : Robingah 02/01 Ambalresmi Ambal										
					Nama : Musyapangatun A 02/02 Ambalresmi Ambal										
					Nama : Ludiono 02/03 Ambalresmi Ambal										
					Nama : Painem 04/03 Ambalresmi Ambal										
					Nama : Samirah 04/03 Ambalresmi Ambal										
					Nama : Arif Suwito 03/02 Ambalresmi Ambal										
					Nama : Warsidi Rt 01/01 Ambalresmi Ambal										
					Nama : Pariyah Rt 01/01 Ambalresmi Ambal										
					Nama : Munaroh Rt 01/01 Ambalresmi Ambal										
					Nama : Jaenal Ngabidin Rt 01/01 Ambalresmi Ambal										
					Nama : Rini Lestari Rt 01/01 Ambalresmi Ambal										
					Nama : Sri Wisni Rt 01/01 Ambalresmi Ambal										

Nomor	Urusan/ Bidang/ Program / Kegiatan/ Sub Kegiatan	Prioritas Kabupaten	Prioritas Propinsi	Prioritas Nasional	Lokasi	Indikator						Keterangan Sub Kegiatan			
						Program		Kegiatan		Sub Kegiatan		Pagu Indikatif (Rp)	Prakiraan Maju (Rp)	Sumber Dana	Prioritas
						Tolok Ukur	Target	Tolok Ukur	Target	Tolok Ukur	Target				
(1)	(2)	(3)	(4)	(5)	(6)	(7)	(8)	(9)	(10)	(11)	(12)	(13)	(14)	(15)	(16)
					Nama : Satiyem Rt 01/01 Ambalresmi Ambal										
					Nama : Mardiyah Rt 03/01 Ambalresmi Ambal										
					Nama : Thoif Pujihandoyo Rt 03/02 Ambalresmi Ambal										
					Nama : Suparno Rt 01/01 Ambalresmi Ambal										
					Nama : Tukijo Rt 04/02 Ambalresmi Ambal										
					Nama : Vima Kusuma Putri Rt 03/01 Ambalresmi Ambal										
					Nama : Maksudi Rt 01/03 Ambal Resmi Ambal										
					Nama : Kamiludin Rt 01/03 Ambal resmi Ambal										
					Nama : Riwan Rt 03/03 Ambal Resmi Ambal										
					Nama : Teguh Sugiono Jl. Kutowinangun Kembang Sawit Ambal										
					Nama : Puji Muchandar Dk Benerpasar Rt 05/02 Benerkulon Ambal										
					Nama : Salbiyah 004 / 001 Benerkulon Ambal										
					Nama : Mardiyanto Rt 04/01 Benerkulon Ambal										
					Nama : Tuyarni Rt 04/01 Benerkulon Ambal										
					Nama : Rusidi Rt 03/01 Benerkulon Ambal										
					Nama : Wiwik Susanto Rt 04/01 Benerkulon Ambal										

Nomor	Urusan/ Bidang/ Program / Kegiatan/ Sub Kegiatan	Prioritas Kabupaten	Prioritas Propinsi	Prioritas Nasional	Lokasi	Indikator						Keterangan Sub Kegiatan			
						Program		Kegiatan		Sub Kegiatan		Pagu Indikatif (Rp)	Prakiraan Maju (Rp)	Sumber Dana	Prioritas
						Tolok Ukur	Target	Tolok Ukur	Target	Tolok Ukur	Target				
(1)	(2)	(3)	(4)	(5)	(6)	(7)	(8)	(9)	(10)	(11)	(12)	(13)	(14)	(15)	(16)
					Nama : Nur Rohmah Rt 04/01 Benerkulon Ambal										
					Nama : Asep Prabowo Rt 04/01 Benerkulon Ambal										
					Nama : Triyono Rt 03/01 Benerkulon Ambal										
					Nama : Maryoto Rt 03/01 Benerkulon Ambal										
					Nama : Tatak Setiawan Rt 04/01 Benerkulon Ambal										
					Nama : Subagio Rt 01/01 Benerkulon Ambal										
					Nama : SUJIASIH 004 / 001 BENERKULON AMB AL										
					Nama : maryoto Rt 01/02 Benerwetan Ambal										
					Nama : Ruwiyah Rt 01/01 Gondanglegi Ambal										
					Nama : Tri Astuti Rt 07/02 Gondanglegi Ambal										
					Nama : Makmur Hidayat Rt 08/02 Gondanglegi Ambal										
					Nama : Nurkhayati Rt 04/01 Gondanglegi Ambal										
					Nama : Alfiyah Rofiatun Kholisah Rt 01/02 Pucangan Ambal										
					Nama : samisih Rt 02/03 Pucangan Ambal										
					Nama : Siti Santika Rt 01/02 Kaibonpetangkuran Ambal										
					Nama : Teguh Sugiono Jl. Kutowinangun Kembang Sawit Ambal										

Nomor	Urusan/ Bidang/ Program / Kegiatan/ Sub Kegiatan	Prioritas Kabupaten	Prioritas Propinsi	Prioritas Nasional	Lokasi	Indikator						Keterangan Sub Kegiatan			
						Program		Kegiatan		Sub Kegiatan		Pagu Indikatif (Rp)	Prakiraan Maju (Rp)	Sumber Dana	Prioritas
						Tolok Ukur	Target	Tolok Ukur	Target	Tolok Ukur	Target				
(1)	(2)	(3)	(4)	(5)	(6)	(7)	(8)	(9)	(10)	(11)	(12)	(13)	(14)	(15)	(16)
					Nama : dwi nurharyati RT 02/RW 04 kembang sawit AMBAL										
					Nama : rohmat muhaeni RT 01/RW 03 kembang sawit AMBAL										
					Nama : Turiyah RT 02/03 Kenoyojayan Ambal										
					Nama : Muhamad Subadi Rt 02/01 Lajer Ambal										
					Nama : Hernomo Rt 01/03 Lajer Ambal										
					Nama : Wagirah Rt 01/04 Lajer Ambal										
					Nama : Turingan Rt 03/02 Pasarsenen Ambal										
					Nama : Ngadino Rt 03/02 Pasarsenen Ambal										
					Nama : Parijo Rt 03/02 Pasarsenen Ambal										
					Nama : Kasirah Rt 02/02 Pasarsenen Ambal										
					Nama : Sayem Rt 01/02 Pasarsenen Ambal										
					Nama : Wagimin Rt 03/01 Pasarsenen Ambal										
					Nama : Eni Puryanti Rt 03/01 Pasarsenen Ambal										
					Nama : Teguh Redi Rt 03/01 Pasarsenen Ambal										
					Nama : Sarni Rt 02/01 Pasarsenen Ambal										
					Nama : Sariyah Rt 01/02 Pasarsenen Ambal										
					Nama : Ribut Rt 03/01 Pasarsenen Ambal										
					Nama : Romijah Rt 03/02 Pasarsenen Ambal										

Nomor	Urusan/ Bidang/ Program / Kegiatan/ Sub Kegiatan	Prioritas Kabupaten	Prioritas Propinsi	Prioritas Nasional	Lokasi	Indikator						Keterangan Sub Kegiatan			
						Program		Kegiatan		Sub Kegiatan		Pagu Indikatif (Rp)	Prakiraan Maju (Rp)	Sumber Dana	Prioritas
						Tolok Ukur	Target	Tolok Ukur	Target	Tolok Ukur	Target				
(1)	(2)	(3)	(4)	(5)	(6)	(7)	(8)	(9)	(10)	(11)	(12)	(13)	(14)	(15)	(16)
					Nama : Manisih Rt 03/02 Pasarsenen Ambal										
					Nama : Hamidah Rt 02/02 Pasarsenen Ambal										
					Nama : Makmur Hidayat Rt 04/01 Pasarsenen Ambal										
					Nama : Marsidi Rt 02/02 Pasarsenen Ambal										
					Nama : Ngawiyah rt 04/01 Pasarsenen Ambal										
					Nama : Eningsih Rt 02/02 Pasarsenen Ambal										
					Nama : Sri Wahyuningsih Rt 02/02 Pasarsenen Ambal										
					Nama : Sri Muryani Rt 01/02 Pasarsenen Ambal										
					Nama : Saminah Rt 03/02 Pasarsenen Ambal										
					Nama : Nandini Ari Fatimah Rt 03/01 Pasarsenen Ambal										
					Nama : Saryani Rt 01/01 Pasarsenen Ambal										
					Nama : Yatimin Rt 01/02 Pasarsenen Ambal										
					Nama : Suryati Rt 01/02 Pasarsenen Ambal										
					Nama : Walyadi Rt 04/01 Pasarsenen Ambal										
					Nama : Hadi Purwanto Rt 04/01 Pasarsenen Ambal										
					Nama : Ludiyah Rt 04/01 Pasarsenen Ambal										
					Nama : Jamiyah Rt 01/02 Pasarsenen Ambal										
					Nama : Suwati Rt 02/01 Pasarsenen Ambal										

Nomor	Urusan/ Bidang/ Program / Kegiatan/ Sub Kegiatan	Prioritas Kabupaten	Prioritas Propinsi	Prioritas Nasional	Lokasi	Indikator						Keterangan Sub Kegiatan			
						Program		Kegiatan		Sub Kegiatan		Pagu Indikatif (Rp)	Prakiraan Maju (Rp)	Sumber Dana	Prioritas
						Tolok Ukur	Target	Tolok Ukur	Target	Tolok Ukur	Target				
(1)	(2)	(3)	(4)	(5)	(6)	(7)	(8)	(9)	(10)	(11)	(12)	(13)	(14)	(15)	(16)
					Nama : Sarijo Rt 02/01 Pasarsenen Ambal										
					Nama : Sudarni Rt 02/02 Pasarsenen Ambal										
					Nama : Puji Rahmawati Rt 04/01 Pasarsenen Ambal										
					Nama : Dita Meilina Zain Rt 02/02 Pasarsenen Ambal										
					Nama : Rasini Rt 01/02 Pasarsenen Ambal										
					Nama : Nurkhayati Rt 02/02 Pasarsenen Ambal										
					Nama : Yusminah Rt 02/02 Pasarsenen Ambal										
					Nama : Jamilah Rt 02/03 Pasarsenen Ambal										
					Nama : Silmiatun Rt 02/03 Pasarsenen Ambal										
					Nama : Maryatul Fitriyani Rt 02/01 Peneket Ambal										
					Nama : Tulus Widodo Rt 01/01 Peneket Ambal										
					Nama : Barokah Rt 01/01 Peneket Ambal										
					Nama : Basuki Rt 04/01 Peneket Ambal										
					Nama : Siti Suryati Rt 03/01 Peneket Ambal										
					Nama : Sani Subarkah Rt 01/03 Peneket Ambal										
					Nama : Triyani Rt 03/03 Peneket Ambal										
					Nama : Sumarni Rt 02/02 Peneket Ambal										
					Nama : Pailah 01 / 02 Peneket Ambal										

Nomor	Urusan/ Bidang/ Program / Kegiatan/ Sub Kegiatan	Prioritas Kabupaten	Prioritas Propinsi	Prioritas Nasional	Lokasi	Indikator						Keterangan Sub Kegiatan			
						Program		Kegiatan		Sub Kegiatan		Pagu Indikatif (Rp)	Prakiraan Maju (Rp)	Sumber Dana	Prioritas
						Tolok Ukur	Target	Tolok Ukur	Target	Tolok Ukur	Target				
(1)	(2)	(3)	(4)	(5)	(6)	(7)	(8)	(9)	(10)	(11)	(12)	(13)	(14)	(15)	(16)
					Nama : Romadi Rt 02/03 Peneket Ambal										
					Nama : Tri Widi Harsoyo Rt 04/02 Peneket Ambal										
					Nama : Hadi Prayitno 02/02 Peneket Ambal										
					Nama : Supriyono 01/02 Peneket Ambal										
					Nama : M Arif Nuryadi 01/03 Peneket Ambal										
					Nama : Mulyanto 03/02 Peneket Ambal										
					Nama : Didi Pranowo 02/02 Peneket Ambal										
					Nama : Siti Latifah 04/03 Peneket Ambal										
					Nama : Moh Mulyadi 03/01 Peneket Ambal										
					Nama : Murtiyana 02/03 Peneket Ambal										
					Nama : Faridatun Kahasanah 03/01 Peneket Ambal										
					Nama : Agus Susanto 03/02 Peneket Ambal										
					Nama : Mumbarsitoh 03/02 Peneket Ambal										

Nomor	Urusan/ Bidang/ Program / Kegiatan/ Sub Kegiatan	Prioritas Kabupaten	Prioritas Propinsi	Prioritas Nasional	Lokasi	Indikator						Keterangan Sub Kegiatan			
						Program		Kegiatan		Sub Kegiatan		Pagu	Prakiraan	Sumber	Prioritas
						Tolok Ukur	Target	Tolok Ukur	Target	Tolok Ukur	Target	Indikatif (Rp)	Maju (Rp)	Dana	
(1)	(2)	(3)	(4)	(5)	(6)	(7)	(8)	(9)	(10)	(11)	(12)	(13)	(14)	(15)	(16)
					Nama : Arya Joper Rt.03/01 Peneket Ambal										
					Nama : Solaeman Abdulloh Kesingan Peneket Ambal										
					Nama : tri wahyono Dk. Kembaran Rt.01/Rw.02 Plempukan Kembaran Ambal										
					Nama : Purwanto Dk. Tanjungan RT 03/03 Sidoluhur Ambal										
					Nama : Chonatun Rt 01/01 Sidoluhur Ambal										
					Nama : yuni fadillah RT 02/ RW 03 SINGOSARI AMBAL										
					Nama : YUDI HENDRIYANTO 003 / 003 SINGOSARI AMBAL										
					Nama : MARYATUN 001/004 Sumberjati Ambal										
					Nama : SARTINAH 001/004 Sumberjati Ambal										
					Nama : Muflikah Dk. Alur Tanggulangin Rt 02/01 Sumberjati Ambal										
					Nama : Nur Wahid Rt 02/01 Surobayan Ambal										
					Nama : DEWI PUJIATI 03 02 Ambalresmi AMBAL										
					Nama : MUSLIM 03 02 Ambalresmi AMBAL										

Nomor	Urusan/ Bidang/ Program / Kegiatan/ Sub Kegiatan	Prioritas Kabupaten	Prioritas Propinsi	Prioritas Nasional	Lokasi	Indikator						Keterangan Sub Kegiatan			
						Program		Kegiatan		Sub Kegiatan		Pagu	Prakiraan	Sumber	Prioritas
						Tolok Ukur	Target	Tolok Ukur	Target	Tolok Ukur	Target	Indikatif (Rp)	Maju (Rp)	Dana	
(1)	(2)	(3)	(4)	(5)	(6)	(7)	(8)	(9)	(10)	(11)	(12)	(13)	(14)	(15)	(16)
					Nama : JOKO SUSANTO 04 01 Benerkulon AMBAL										
					Nama : SURONO 04 01 Benerkulon AMBAL										
					Nama : PARSINAH 01 02 Lajer AMBAL										
					Nama : TRI WAHONO 01 02 Plempukankembaran AMBAL										
					Nama : Warsidi 1 1 Ambalresmi Ambal										
					Nama : Saryani 1 1 Pasarsenen Ambal										
					Nama : Slamet 1 4 Enthakkembaran AMBAL										
					Nama : Napsiah 2 4 Enthakkembaran AMBAL										
					Nama : Gino 1 4 Enthakkembaran AMBAL										
					Nama : Radiman 1 1 Enthakkembaran AMBAL										
					Nama : Supriyanto 3 1 Kenoyojayan AMBAL										
					Nama : Tursinah 4 1 Kenoyojayan AMBAL										
					Nama : Suroyo 3 1 Kenoyojayan AMBAL										

Nomor	Urusan/ Bidang/ Program / Kegiatan/ Sub Kegiatan	Prioritas Kabupaten	Prioritas Propinsi	Prioritas Nasional	Lokasi	Indikator						Keterangan Sub Kegiatan			
						Program		Kegiatan		Sub Kegiatan		Pagu	Prakiraan	Sumber	Prioritas
						Tolok Ukur	Target	Tolok Ukur	Target	Tolok Ukur	Target	Indikatif (Rp)	Maju (Rp)	Dana	
(1)	(2)	(3)	(4)	(5)	(6)	(7)	(8)	(9)	(10)	(11)	(12)	(13)	(14)	(15)	(16)
					Nama : Murwati 3 1 Kenoyojaya n AMBAL										
					Nama : Prapto 4 1 Kenoyojayan AMBAL										
					Nama : mujiono 4 1 Kenoyojaya n AMBAL										
					Nama : Kasikem . M 3 1 Kenoyojayan AMBA L										
					Nama : Kardi 2 3 Kenoyojayan A MBAL										
					Nama : Tursino 2 3 Kenoyojayan AMBAL										
					Nama : Karija 2 3 Kenoyojayan AMBAL										
					Nama : Sarodin 3 3 Kenoyojayan AMBAL										
					Nama : Maono 1 3 Kenoyojayan AMBAL										
					Nama : Parman 1 3 Kenoyojaya n AMBAL										
					Nama : Parjo 1 3 Kenoyojayan A MBAL										
					Nama : Suripto 4 2 Sidomulyo A MBAL										
					Nama : Jaeman 4 2 Sidomulyo A MBAL										

Nomor	Urusan/ Bidang/ Program / Kegiatan/ Sub Kegiatan	Prioritas Kabupaten	Prioritas Propinsi	Prioritas Nasional	Lokasi	Indikator						Keterangan Sub Kegiatan			
						Program		Kegiatan		Sub Kegiatan		Pagu Indikatif (Rp)	Prakiraan Maju (Rp)	Sumber Dana	Prioritas
						Tolok Ukur	Target	Tolok Ukur	Target	Tolok Ukur	Target				
(1)	(2)	(3)	(4)	(5)	(6)	(7)	(8)	(9)	(10)	(11)	(12)	(13)	(14)	(15)	(16)
					Nama : Warso 4 2 Sidomulyo AMBAL										
					Nama : Kardi 2 2 Sidomulyo AMBAL										
					Nama : Sutar 2 2 Sidomulyo AMBAL										
					Nama : Khalid 2 2 Sidomulyo AMBAL										
					Nama : Mahmud 4 1 Sidomulyo AMBAL										
					Nama : Basuki 2 1 Sidomulyo AMBAL										
					Nama : Sawal 4 1 Sidomulyo AMBAL										
					Nama : Nowi 1 2 Sidomulyo AMBAL										
					Nama : Ripto / Suripto 4 2 Sidomulyo AMBAL										
					Nama : Jaemah 4 2 Sidomulyo AMBAL										
					Nama : Warso 4 2 Sidomulyo AMBAL										
					Nama : Kardi 2 2 Sidomulyo AMBAL										
					Nama : Surat 2 2 Sidomulyo AMBAL										

Nomor	Urusan/ Bidang/ Program / Kegiatan/ Sub Kegiatan	Prioritas Kabupaten	Prioritas Propinsi	Prioritas Nasional	Lokasi	Indikator						Keterangan Sub Kegiatan			
						Program		Kegiatan		Sub Kegiatan		Pagu Indikatif (Rp)	Prakiraan Maju (Rp)	Sumber Dana	Prioritas
						Tolok Ukur	Target	Tolok Ukur	Target	Tolok Ukur	Target				
(1)	(2)	(3)	(4)	(5)	(6)	(7)	(8)	(9)	(10)	(11)	(12)	(13)	(14)	(15)	(16)
					Nama : Khalip 2 2 Sidomulyo AMBAL										
					Nama : Mahmud 4 1 Sidomulyo AMBAL										
					Nama : Suroto 2 3 Sumberjati AMBAL										
					Nama : Sarlan 2 4 Sumberjati AMBAL										
					Nama : Sahri 1 3 Sumberjati AMBAL										
					Nama : Miyono 3 4 Sumberjati AMBAL										
					Nama : Tunsiah 3 3 Sumberjati AMBAL										
					Nama : Kaiyem 3 3 Sumberjati AMBAL										
					Nama : Sopyan 1 3 Sumberjati AMBAL										
					Nama : Kasrodin 1 3 Sumberjati AMBAL										
					Nama : Robingun 1 4 Sumberjati AMBAL										
					Nama : Siswaono 4 4 Sumberjati AMBAL										

Nomor	Urusan/ Bidang/ Program / Kegiatan/ Sub Kegiatan	Prioritas Kabupaten	Prioritas Propinsi	Prioritas Nasional	Lokasi	Indikator						Keterangan Sub Kegiatan			
						Program		Kegiatan		Sub Kegiatan		Pagu	Prakiraan	Sumber	Prioritas
						Tolok Ukur	Target	Tolok Ukur	Target	Tolok Ukur	Target	Indikatif (Rp)	Maju (Rp)	Dana	
(1)	(2)	(3)	(4)	(5)	(6)	(7)	(8)	(9)	(10)	(11)	(12)	(13)	(14)	(15)	(16)
					(Kecamatan Buluspesantren)										
					Nama : Elok Nurfaikoh Rt 02/03 Ampih BulusPesantren										
					Nama : Pedagang Pak Turijo RT 003 / RW 003 Ayamputih Buluspesantren										
					Nama : Winarti Rt 03/04 Buluspesantren Buluspesantren										
					Nama : Ahmad Agung Prasetyo Rt 01/03 Banjurpasar BulusPesantren										
					Nama : Pedagang Pak Ngarman RT 008 / RW 003 Bocor Buluspesantren										
					Nama : Asminatun Rt 03/06 Brecong BulusPesantren										
					Nama : Marsudi Rt 03/02 Brecong BulusPesantren										
					Nama : Suwarti Rt 01/01 Brecong BulusPesantren										
					Nama : Saryanto Rt 01/02 Brecong BulusPesantren										
					Nama : Walsini Rt 01/02 Brecong BulusPesantren										
					Nama : Ms. Sri Utami Rt 02/01 Brecong BulusPesantren										

Nomor	Urusan/ Bidang/ Program / Kegiatan/ Sub Kegiatan	Prioritas Kabupaten	Prioritas Propinsi	Prioritas Nasional	Lokasi	Indikator						Keterangan Sub Kegiatan			
						Program		Kegiatan		Sub Kegiatan		Pagu Indikatif (Rp)	Prakiraan Maju (Rp)	Sumber Dana	Prioritas
						Tolok Ukur	Target	Tolok Ukur	Target	Tolok Ukur	Target				
(1)	(2)	(3)	(4)	(5)	(6)	(7)	(8)	(9)	(10)	(11)	(12)	(13)	(14)	(15)	(16)
					Nama : SITI ASIYAH, A,MA,Pust 004/006 Klapa sawit Buluspesantren										
					Nama : JARKASIH 004/001 Klapasawit Buluspesantren										
					Nama : AGUNG SETIYO WIBOWO 002/001 Klapas awit Buluspesantren										
					Nama : Suryati Rt 02/04 Setrojenar BulusPe santren										
					Nama : Sarmo Rt 01/04 Setrojenar BulusPe santren										
					Nama : Arif Jumadi Rt 01/05 Setrojenar BulusPe santren										
					Nama : SITI KHOTIJAH 002/006 Setroj enar Buluspesantren										
					Nama : Sri Wahyuni Rt 02/04 Setrojenar BulusPe santren										
					Nama : IRNA HARDIANI 001/005 Sido moro Buluspesantren										
					Nama : Akhmad Fahrudin Rt 01 Rw 03 Sidomoro Buluspesantre n										
					Nama : SUTRISNO 002/001 Tan jungsari Buluspesantren										
					Nama : PARLAN 002/001 Tanju ngsari Buluspesantren										

Nomor	Urusan/ Bidang/ Program / Kegiatan/ Sub Kegiatan	Prioritas Kabupaten	Prioritas Propinsi	Prioritas Nasional	Lokasi	Indikator						Keterangan Sub Kegiatan			
						Program		Kegiatan		Sub Kegiatan		Pagu Indikatif (Rp)	Prakiraan Maju (Rp)	Sumber Dana	Prioritas
						Tolok Ukur	Target	Tolok Ukur	Target	Tolok Ukur	Target				
(1)	(2)	(3)	(4)	(5)	(6)	(7)	(8)	(9)	(10)	(11)	(12)	(13)	(14)	(15)	(16)
					Nama : TRIANI 002/001 Tanjungsari Buluspesantren										
					Nama : MUKHITUN 002/001 Tanjungsari Buluspesantren										
					Nama : SUKADIS 004/001 Tanjungsari Buluspesantren										
					Nama : ASRONI 004/001 Tanjungsari Buluspesantren										
					Nama : DWI SAKHRORANTI 001/002 Tanjungsari Buluspesantren										
					Nama : BAROKAH 003/001 Tanjungsari Buluspesantren										
					Nama : Bibiet Lies Lestari 05 / 02 Tanjungsari Buluspesantren										
					Nama : Arif Ustadzi 01 / 04 Rantewringin Buluspesantren										
					Nama : Muhammad Mungawin 02 / 02 Tanjungsari Buluspesantren										
					Nama : Sulastri 002 / 001 Tanjungsari Buluspesantren										
					Nama : Mustolah 04 / 02 Tanjungsari Buluspesantren										

Nomor	Urusan/ Bidang/ Program / Kegiatan/ Sub Kegiatan	Prioritas Kabupaten	Prioritas Propinsi	Prioritas Nasional	Lokasi	Indikator						Keterangan Sub Kegiatan			
						Program		Kegiatan		Sub Kegiatan		Pagu Indikatif (Rp)	Prakiraan Maju (Rp)	Sumber Dana	Prioritas
						Tolok Ukur	Target	Tolok Ukur	Target	Tolok Ukur	Target				
(1)	(2)	(3)	(4)	(5)	(6)	(7)	(8)	(9)	(10)	(11)	(12)	(13)	(14)	(15)	(16)
					Nama : Moch. Mukhroji 02 / 01 Tanjungsari Buluspesantren										
					Nama : Siti Khojiyah 01 / 03 Tanjungsari Buluspesantren										
					Nama : Toni Irianto 02 / 01 Tanjungsari Buluspesantren										
					Nama : Paryono 01 / 01 Tanjungsari Buluspesantren										
					Nama : Putri Mulyani 02 / 03 Tanjungsari Buluspesantren										
					Nama : Siti Safangatun 02 / 03 Tanjungsari Buluspesantren										
					Nama : Sobirin 01 / 03 Tanjungsari Buluspesantren										
					Nama : Nimatul Khoeriyah 01 / 05 Banjarpasar Buluspesantren										
					Nama : Heriyah 04/ 03 Tanjungsari Buluspesantren										
					Nama : Khanifudin 01 / 03 Tanjungsari Buluspesantren										
					Nama : Muksiyah 01 / 02 Tanjungsari Buluspesantren										
					Nama : Sobana 04/01 Tanjungsari Buluspesantren										

Nomor	Urusan/ Bidang/ Program / Kegiatan/ Sub Kegiatan	Prioritas Kabupaten	Prioritas Propinsi	Prioritas Nasional	Lokasi	Indikator						Keterangan Sub Kegiatan			
						Program		Kegiatan		Sub Kegiatan		Pagu	Prakiraan	Sumber	Prioritas
						Tolok Ukur	Target	Tolok Ukur	Target	Tolok Ukur	Target	Indikatif (Rp)	Maju (Rp)	Dana	
(1)	(2)	(3)	(4)	(5)	(6)	(7)	(8)	(9)	(10)	(11)	(12)	(13)	(14)	(15)	(16)
					Nama : MOH MUNGAWIN 002/01 TAN JUNGSARI BULUSPESA NTREN										
					Nama : Aris M 04/02 Tanjungsari BULUSPESANTREN										
					Nama : QONITA LAUNDRY 01 01 BULUS PESANTREN										
					Nama : NURSALIM 20 02 Arjowi nangun BULUSPESANTR EN										
					Nama : FATHURROHMAN 02 0 1 Arjowinangun BULUSP ESANTREN										
					Nama : IMAM MAHDI 02 02 Arjowinang un BULUSPESANTREN										
					Nama : SITI ROHIMAH 02 02 Arjowina ngun BULUSPESANTRE N										
					Nama : SUNNASIROH 02 02 Arj owinangun BULUSPESA NTREN										
					Nama : TOIFAH 03 01 Ayamputi h BULUSPESANTREN										
					Nama : PARYONO 01 02 Ayamp utih BULUSPESANTREN										
					Nama : M MUHYIDIN 01 01 Brecong BULUSPESANTREN										

Nomor	Urusan/ Bidang/ Program / Kegiatan/ Sub Kegiatan	Prioritas Kabupaten	Prioritas Propinsi	Prioritas Nasional	Lokasi	Indikator						Keterangan Sub Kegiatan			
						Program		Kegiatan		Sub Kegiatan		Pagu Indikatif (Rp)	Prakiraan Maju (Rp)	Sumber Dana	Prioritas
						Tolok Ukur	Target	Tolok Ukur	Target	Tolok Ukur	Target				
(1)	(2)	(3)	(4)	(5)	(6)	(7)	(8)	(9)	(10)	(11)	(12)	(13)	(14)	(15)	(16)
					Nama : MUHAMMAD MUDASIR 03 04 Ranteringin BULUSPESANTREN										
					Nama : MUKHOTIB 01 03 Ranteringin BULUSPESANTREN										
					Nama : MUSTANGIN 02 01 Sangubanyu BULUSPESANTREN										
					Nama : ZAENUL WAFA 02 01 Setrojenar BULUSPESANTREN										
					Nama : RIA SULINA 01 05 Setrojenar BULUSPESANTREN										
					Nama : MIFTAKHUL FITRIANI 2 1 Setrojenar BULUSPESANTREN										
					Nama : MUHAMMAD HASBULOH 01 05 Sidomoro BULUSPESANTREN										
					Nama : BINTI AL KAFIYAH 1 3 Sidomoro BULUSPESANTREN										
					Nama : SUKUR 1 3 Sidomoro BULUSPESANTREN										
					Nama : SITI MARSITAH 1 3 Sidomoro BULUSPESANTREN										
					Nama : TITI LESTARINI 02 03 Tambakrejo BULUSPESANTREN										
					Nama : PONIROH 1 2 Tanjungsari BULUSPESANTREN										

Nomor	Urusan/ Bidang/ Program / Kegiatan/ Sub Kegiatan	Prioritas Kabupaten	Prioritas Propinsi	Prioritas Nasional	Lokasi	Indikator						Keterangan Sub Kegiatan			
						Program		Kegiatan		Sub Kegiatan		Pagu Indikatif (Rp)	Prakiraan Maju (Rp)	Sumber Dana	Prioritas
						Tolok Ukur	Target	Tolok Ukur	Target	Tolok Ukur	Target				
(1)	(2)	(3)	(4)	(5)	(6)	(7)	(8)	(9)	(10)	(11)	(12)	(13)	(14)	(15)	(16)
					Nama : PONIROH 1 2 Tanjungsari BULUSPESANTREN										
					Nama : PONIRAH 1 2 Tanjungsari BULUSPESANTREN										
					Nama : AKHMAD FAOZI 01 02 Tanjungsari BULUSPESANTREN										
					Nama : MUKLASIN 02 02 Tanjungsari BULUSPESANTREN										
					Nama : IKHSAN TOBINGI 04 02 Tanjungsari BULUSPESANTREN										
					Nama : BUDHI LESTARI 04 02 Tanjungsari BULUSPESANTREN										
					Nama : ARIS MANFAAT 04 02 Tanjungsari BULUSPESANTREN										
					Nama : SAMSUL FAJRI 05 02 Tanjungsari BULUSPESANTREN										
					Nama : SITI PONTINGAH D 04 01 Tanjungsari BULUSPESANTREN										
					Nama : CHUSRONI 02 01 Tanjungsari BULUSPESANTREN										
					Nama : SUPAING 03 01 Tanjungsari BULUSPESANTREN										
					Nama : AKHMAD KHOIRUDDIN 03 03 Tanjungsari BULUSPESANTREN										

Nomor	Urusan/ Bidang/ Program / Kegiatan/ Sub Kegiatan	Prioritas Kabupaten	Prioritas Propinsi	Prioritas Nasional	Lokasi	Indikator						Keterangan Sub Kegiatan			
						Program		Kegiatan		Sub Kegiatan		Pagu Indikatif (Rp)	Prakiraan Maju (Rp)	Sumber Dana	Prioritas
						Tolok Ukur	Target	Tolok Ukur	Target	Tolok Ukur	Target				
(1)	(2)	(3)	(4)	(5)	(6)	(7)	(8)	(9)	(10)	(11)	(12)	(13)	(14)	(15)	(16)
					Nama : MUHTAR LUTFI 02 03 Tanjungsari BULUSPESANTREN										
					Nama : MUHASIM 02 03 Tanjungsari BULUSPESANTREN										
					Nama : SUWARTO 03 03 Tanjungsari BULUSPESANTREN										
					Nama : M THOLIB 02 03 Tanjungsari BULUSPESANTREN										
					Nama : ANWARI 03 03 Tanjungsari BULUSPESANTREN										
					Nama : JOKO PURNOWO 01 01 Tanjungsari BULUSPESANTREN										
					Nama : SUBUR HARYADI 05 03 Tanjungsari BULUSPESANTREN										
					Nama : Siti Robingatun 1 5 Setrojenar Buluspesantren										
					Nama : Warsil 1 1 Arjowinangun BULUSPESANTREN										
					Nama : wawan 1 1 Arjowinangun BULUSPESANTREN										
					Nama : Khamid 1 1 Arjowinangun BULUSPESANTREN										
					Nama : Bambang 2 1 Arjowinangun BULUSPESANTREN										

Nomor	Urusan/ Bidang/ Program / Kegiatan/ Sub Kegiatan	Prioritas Kabupaten	Prioritas Propinsi	Prioritas Nasional	Lokasi	Indikator						Keterangan Sub Kegiatan			
						Program		Kegiatan		Sub Kegiatan		Pagu Indikatif (Rp)	Prakiraan Maju (Rp)	Sumber Dana	Prioritas
						Tolok Ukur	Target	Tolok Ukur	Target	Tolok Ukur	Target				
(1)	(2)	(3)	(4)	(5)	(6)	(7)	(8)	(9)	(10)	(11)	(12)	(13)	(14)	(15)	(16)
					Nama : Haryanto 2 2 Arjowinangun BULUSPESANTREN										
					Nama : Yushar Ali 2 2 Arjowinangun BULUSPESANTREN										
					Nama : Marsini 1 2 Arjowinangun BULUSPESANTREN										
					Nama : Mubasir 1 2 Arjowinangun BULUSPESANTREN										
					Nama : Ma'lufin 1 2 Arjowinangun BULUSPESANTREN										
					Nama : Yunus 1 2 Arjowinangun BULUSPESANTREN										
					Nama : Anis 1 2 Arjowinangun BULUSPESANTREN										
					Nama : M. Yunus 2 2 Arjowinangun BULUSPESANTREN										
					Nama : Supono 3 1 Indrosari BULUSPESANTREN										
					Nama : Mustafid 1 1 Indrosari BULUSPESANTREN										
					Nama : Miftahurozak 3 1 Indrosari BULUSPESANTREN										
					Nama : Rohmat S 1 1 Indrosari BULUSPESANTREN										
					Nama : Yaman 3 2 Indrosari BULUSPESANTREN										

Nomor	Urusan/ Bidang/ Program / Kegiatan/ Sub Kegiatan	Prioritas Kabupaten	Prioritas Propinsi	Prioritas Nasional	Lokasi	Indikator						Keterangan Sub Kegiatan			
						Program		Kegiatan		Sub Kegiatan		Pagu Indikatif (Rp)	Prakiraan Maju (Rp)	Sumber Dana	Prioritas
						Tolok Ukur	Target	Tolok Ukur	Target	Tolok Ukur	Target				
(1)	(2)	(3)	(4)	(5)	(6)	(7)	(8)	(9)	(10)	(11)	(12)	(13)	(14)	(15)	(16)
					Nama : Agus Wiyyano 2 2 Mengkowo BULUSPESANTREN										
					Nama : H. Ma'rur 2 2 Mengkowo BULUSPESANTREN										
					Nama : Rohmah H 2 2 Mengkowo BULUSPESANTREN										
					Nama : Syarofah 1 2 Mengkowo BULUSPESANTREN										
					Nama : Sukemin 2 1 Mengkowo BULUSPESANTREN										
					Nama : Abrori 1 1 Mengkowo BULUSPESANTREN										
					Nama : Sutrisno 1 1 Mengkowo BULUSPESANTREN										
					Nama : Intiana 2 1 Mengkowo BULUSPESANTREN										
					Nama : Jamad 4 1 Mengkowo BULUSPESANTREN										
					Nama : Tahrir 4 1 Mengkowo BULUSPESANTREN										
					Nama : Agus Muktiharjo 1 2 Rantewringin BULUSPESANTREN										
					Nama : Salil 3 2 Rantewringin BULUSPESANTREN										
					Nama : Salim 5 1 Rantewringin BULUSPESANTREN										

Nomor	Urusan/ Bidang/ Program / Kegiatan/ Sub Kegiatan	Prioritas Kabupaten	Prioritas Propinsi	Prioritas Nasional	Lokasi	Indikator						Keterangan Sub Kegiatan			
						Program		Kegiatan		Sub Kegiatan		Pagu	Prakiraan	Sumber	Prioritas
						Tolok Ukur	Target	Tolok Ukur	Target	Tolok Ukur	Target	Indikatif (Rp)	Maju (Rp)	Dana	
(1)	(2)	(3)	(4)	(5)	(6)	(7)	(8)	(9)	(10)	(11)	(12)	(13)	(14)	(15)	(16)
					Nama : Purwanto 6 1 Rantewringin BULUSPESANTREN										
					Nama : Darda 3 2 Rantewringin BULUSPESANTREN										
					Nama : Purwadi 4 3 Rantewringin BULUSPESANTREN										
					Nama : H. Salil 1 3 Rantewringin BULUSPESANTREN										
					Nama : Jaelan 2 5 Setrojenar BULUSPESANTREN										
					Nama : Tugiro 1 6 Setrojenar BULUSPESANTREN										
					Nama : Tugino 2 5 Setrojenar BULUSPESANTREN										
					Nama : Majuri 2 5 Setrojenar BULUSPESANTREN										
					Nama : Sarmo 2 5 Setrojenar BULUSPESANTREN										
					Nama : Maryatun 2 5 Setrojenar BULUSPESANTREN										
					Nama : Yati 1 5 Setrojenar BULUSPESANTREN										
					Nama : Tukirman 2 5 Setrojenar BULUSPESANTREN										
					Nama : Sawal 2 7 Setrojenar BULUSPESANTREN										

Nomor	Urusan/ Bidang/ Program / Kegiatan/ Sub Kegiatan	Prioritas Kabupaten	Prioritas Propinsi	Prioritas Nasional	Lokasi	Indikator						Keterangan Sub Kegiatan			
						Program		Kegiatan		Sub Kegiatan		Pagu	Prakiraan	Sumber	Prioritas
						Tolok Ukur	Target	Tolok Ukur	Target	Tolok Ukur	Target	Indikatif (Rp)	Maju (Rp)	Dana	
(1)	(2)	(3)	(4)	(5)	(6)	(7)	(8)	(9)	(10)	(11)	(12)	(13)	(14)	(15)	(16)
					Nama : Kasimin 2 5 Setrojenar BULUSPESANTREN										
					Nama : Sodikin 1 3 Setrojenar BULUSPESANTREN										
					Nama : Sulaeman 1 5 Sidomoro BULUSPESANTREN										
					Nama : Sudarso 2 3 Sidomoro BULUSPESANTREN										
					Nama : Untung Widodo 3 1 Sidomoro BULUSPESANTREN										
					Nama : Nahrowi 2 1 Sidomoro BULUSPESANTREN										
					Nama : Moh. Amin 2 4 Sidomoro BULUSPESANTREN										
					Nama : Sudiro 1 6 Sidomoro BULUSPESANTREN										
					Nama : Wahyudin 1 3 Sidomoro BULUSPESANTREN										
					Nama : Purwanto 1 5 Sidomoro BULUSPESANTREN										
					Nama : Khotibul Umam 1 6 Sidomoro BULUSPESANTREN										
					Nama : Wagiyo 2 3 Sidomoro BULUSPESANTREN										
					Nama : Suwito 1 1 Waluyo BULUSPESANTREN										

Nomor	Urusan/ Bidang/ Program / Kegiatan/ Sub Kegiatan	Prioritas Kabupaten	Prioritas Propinsi	Prioritas Nasional	Lokasi	Indikator						Keterangan Sub Kegiatan			
						Program		Kegiatan		Sub Kegiatan		Pagu	Prakiraan	Sumber	Prioritas
						Tolok Ukur	Target	Tolok Ukur	Target	Tolok Ukur	Target	Indikatif (Rp)	Maju (Rp)	Dana	
(1)	(2)	(3)	(4)	(5)	(6)	(7)	(8)	(9)	(10)	(11)	(12)	(13)	(14)	(15)	(16)
					Nama : Sukirno 3 2 Waluyo BUL USPESANTREN										
					Nama : Purwanto 2 1 Waluyo BU LUSPESANTREN										
					Nama : H. Haryono 1 3 Waluyo BUL USPESANTREN										
					Nama : Untung Widodo 3 3 Waluyo BULU SPESANTREN										
					Nama : Sih Welasih 1 1 Waluyo BUL USPESANTREN										
					Nama : Turyono hadi 3 6 Waluyo BULUSP ESANTREN										
					Nama : Dasino 3 6 Waluyo BUL USPESANTREN										
					Nama : Kasman 3 6 Waluyo BUL USPESANTREN										
					Nama : Suyono 3 6 Waluyo BUL USPESANTREN										
					Nama : M. Nur Silahudin 1 3 Waluyo BUL USPESANTREN										
					Nama : Darmin 2 3 Waluyo BUL USPESANTREN										
					Nama : Slamet 3 5 Waluyo BUL USPESANTREN										
					Nama : Harjono 3 5 Waluyo BUL USPESANTREN										

Nomor	Urusan/ Bidang/ Program / Kegiatan/ Sub Kegiatan	Prioritas Kabupaten	Prioritas Propinsi	Prioritas Nasional	Lokasi	Indikator						Keterangan Sub Kegiatan			
						Program		Kegiatan		Sub Kegiatan		Pagu	Prakiraan	Sumber	Prioritas
						Tolok Ukur	Target	Tolok Ukur	Target	Tolok Ukur	Target	Indikatif (Rp)	Maju (Rp)	Dana	
(1)	(2)	(3)	(4)	(5)	(6)	(7)	(8)	(9)	(10)	(11)	(12)	(13)	(14)	(15)	(16)
					Nama : Romelan 3 6 Waluyo BULUSPESANTREN										
					Nama : Iswanto 3 2 Waluyo BULUSPESANTREN										
					Nama : Mijan 4 2 Waluyo BULUSPESANTREN										
					Nama : Sarmi 4 2 Waluyo BULUSPESANTREN										
					Nama : Nuryahman 1 1 Waluyo BULUSPESANTREN										
					Nama : Zaenal 2 3 Waluyo BULUSPESANTREN										
					Nama : Mugi Widayat 4 2 Waluyo BULUSPESANTREN										
					Nama : Sunardi 3 2 Waluyo BULUSPESANTREN										
					(Kecamatan Karangsambung)										
					Nama : SRI HONIYAH KRAJAN 04/03 BANIORO KARANGSAMBUNG										
					Nama : KURNIAWAN DWI RT.02 / RW. 03 BANIORO KARANGSAMBUNG										

Nomor	Urusan/ Bidang/ Program / Kegiatan/ Sub Kegiatan	Prioritas Kabupaten	Prioritas Propinsi	Prioritas Nasional	Lokasi	Indikator						Keterangan Sub Kegiatan			
						Program		Kegiatan		Sub Kegiatan		Pagu Indikatif (Rp)	Prakiraan Maju (Rp)	Sumber Dana	Prioritas
						Tolok Ukur	Target	Tolok Ukur	Target	Tolok Ukur	Target				
(1)	(2)	(3)	(4)	(5)	(6)	(7)	(8)	(9)	(10)	(11)	(12)	(13)	(14)	(15)	(16)
					Nama : NUR SUMIATUN DK PANJER 04/04 BANIORO KARANGSAMBUNG										
					Nama : EFTI HANDAYANI DK BANIORO LOR 01/01 BANIORO KARANGSAMBUNG										
					Nama : DIAH ROHANA RT.02 / RW. 04 LANGSE KARANGSAMBUNG										
					Nama : SYAIFUDDIN RT.02 / RW. 03 LANGSE KARANGSAMBUNG										
					Nama : DEDY SUHERMAN LANGSE 03/03 LANGSE KARANGSAMBUNG										
					Nama : RIZKI MULKILAH RT. 001/001 LANGSE KARANGSAMBUNG										
					Nama : TUNIYATI DK KRAJAN 01/02 KALIGENDING KARANGSAMBUNG										
					Nama : SURATMI DK KRAJAN 01/02 KALIGENDING KARANGSAMBUNG										
					Nama : DARWAN DK GAYAM 02/01 KALIGENDING KARANGSAMBUNG										

Nomor	Urusan/ Bidang/ Program / Kegiatan/ Sub Kegiatan	Prioritas Kabupaten	Prioritas Propinsi	Prioritas Nasional	Lokasi	Indikator						Keterangan Sub Kegiatan			
						Program		Kegiatan		Sub Kegiatan		Pagu Indikatif (Rp)	Prakiraan Maju (Rp)	Sumber Dana	Prioritas
						Tolok Ukur	Target	Tolok Ukur	Target	Tolok Ukur	Target				
(1)	(2)	(3)	(4)	(5)	(6)	(7)	(8)	(9)	(10)	(11)	(12)	(13)	(14)	(15)	(16)
					Nama : DINI PAMUNGKAS DK GAYAM 02/01 KALIGENDING KA RANGSAMBUNG										
					Nama : SUTARMI DK GAYAM 03/01 KALIGENDING KA RANGSAMBUNG										
					Nama : WIJAYATI DK GAYAM 03/01 KALIGENDING KA RANGSAMBUNG										
					Nama : MULYANI DK GAYAM 03/01 KALIGENDING KA RANGSAMBUNG										
					Nama : MINARTI DK KRAMINAN 05/01 KALIGENDING KA RANGSAMBUNG										
					Nama : WARDOYO ANJAS SYAHPUTRA KALIGENDING 05/01 KALIGENDING KA RANGSAMBUNG										
					Nama : DIRAH SUSANTI KALIGENDING 05/01 KALIGENDING KA RANGSAMBUNG										
					Nama : SAMISKEM DK KRAJAN 06/02 KALIGENDING KA RANGSAMBUNG										
					Nama : KARSONO DK KRAJAN 01/02 KALIGENDING KA RANGSAMBUNG										

Nomor	Urusan/ Bidang/ Program / Kegiatan/ Sub Kegiatan	Prioritas Kabupaten	Prioritas Propinsi	Prioritas Nasional	Lokasi	Indikator						Keterangan Sub Kegiatan			
						Program		Kegiatan		Sub Kegiatan		Pagu Indikatif (Rp)	Prakiraan Maju (Rp)	Sumber Dana	Prioritas
						Tolok Ukur	Target	Tolok Ukur	Target	Tolok Ukur	Target				
(1)	(2)	(3)	(4)	(5)	(6)	(7)	(8)	(9)	(10)	(11)	(12)	(13)	(14)	(15)	(16)
					Nama : SULISTIYO DK KRAJAN 01/02 KALIGENDING KA RANGSAMBUNG										
					Nama : SRI RAHAYU DK KRAJAN 01/02 KALIGENDING KA RANGSAMBUNG										
					Nama : SUNARKO DK GAYAM 03/01 KALIGENDING KA RANGSAMBUNG										
					Nama : MISTAM DK KRAJAN 01/02 KALIGENDING KA RANGSAMBUNG										
					Nama : SUPRIYANTO DK GAYAM 03/01 KALIGENDING KA RANGSAMBUNG										
					Nama : AHMAD SUHIRLAN DK SIROGOL 04/02 KALIGENDING KA RANGSAMBUNG										
					Nama : SURONO DK SIROGOL 04/02 KALIGENDING KA RANGSAMBUNG										
					Nama : DARWATI DK SIROGOL 03/02 KALIGENDING KA RANGSAMBUNG										
					Nama : ASIH PURWASIH DK SIROGOL 04/02 KALIGENDING KA RANGSAMBUNG										

Nomor	Urusan/ Bidang/ Program / Kegiatan/ Sub Kegiatan	Prioritas Kabupaten	Prioritas Propinsi	Prioritas Nasional	Lokasi	Indikator						Keterangan Sub Kegiatan			
						Program		Kegiatan		Sub Kegiatan		Pagu Indikatif (Rp)	Prakiraan Maju (Rp)	Sumber Dana	Prioritas
						Tolok Ukur	Target	Tolok Ukur	Target	Tolok Ukur	Target				
(1)	(2)	(3)	(4)	(5)	(6)	(7)	(8)	(9)	(10)	(11)	(12)	(13)	(14)	(15)	(16)
					Nama : PURWANTI DK SIROGOL 04/02 KALIGENDING KA RANGSAMBUNG										
					Nama : SAMINGAN KUWU 02/02 KALIGENDING KA RANGSAMBUNG										
					Nama : SUTARIYAH KALIBAWANG 02/02 KALIGENDING KA RANGSAMBUNG										
					Nama : WASIYEM KALIGENDING 05/02 KALIGENDING KA RANGSAMBUNG										
					Nama : MISOM KALIGENDING 02/02 KALIGENDING KA RANGSAMBUNG										
					Nama : JUMIATI DK KUWU 05/02 KALIGENDING KA RANGSAMBUNG										
					Nama : SULIANI KALIBAWANG 02/02 KALIGENDING KA RANGSAMBUNG										
					Nama : RUSLAN KUWU 03/02 KALIGENDING KA RANGSAMBUNG										
					Nama : SUKARTI KUWU 02/02 KALIGENDING KA RANGSAMBUNG										

Nomor	Urusan/ Bidang/ Program / Kegiatan/ Sub Kegiatan	Prioritas Kabupaten	Prioritas Propinsi	Prioritas Nasional	Lokasi	Indikator						Keterangan Sub Kegiatan			
						Program		Kegiatan		Sub Kegiatan		Pagu Indikatif (Rp)	Prakiraan Maju (Rp)	Sumber Dana	Prioritas
						Tolok Ukur	Target	Tolok Ukur	Target	Tolok Ukur	Target				
(1)	(2)	(3)	(4)	(5)	(6)	(7)	(8)	(9)	(10)	(11)	(12)	(13)	(14)	(15)	(16)
					Nama : HERMANTO KALIGENDING 02/02 KALIGENDING KA RANGSAMBUNG										
					Nama : SUMARNI KALIBAWANG 02/02 KALIGENDING KA RANGSAMBUNG										
					Nama : PUNAGI BIBASARI KALIGENDING 02/02 KALIGENDING KA RANGSAMBUNG										
					Nama : SUCIPTO KALIGENDING 04/02 KALIGENDING KA RANGSAMBUNG										
					Nama : SITI MUNAWAROH SIROGOL 03/02 KALIGENDING KA RANGSAMBUNG										
					Nama : TRI SURYANI SIROGOL 03/02 KALIGENDING KA RANGSAMBUNG										
					Nama : YANTI KOMALASARI SIROGOL 03/02 KALIGENDING KA RANGSAMBUNG										
					Nama : MUSLIKAH SIROGOL 04/02 KALIGENDING KA RANGSAMBUNG										
					Nama : ISTINIYAH SIROGOL 04/02 KALIGENDING KA RANGSAMBUNG										

Nomor	Urusan/ Bidang/ Program / Kegiatan/ Sub Kegiatan	Prioritas Kabupaten	Prioritas Propinsi	Prioritas Nasional	Lokasi	Indikator						Keterangan Sub Kegiatan			
						Program		Kegiatan		Sub Kegiatan		Pagu	Prakiraan	Sumber	Prioritas
						Tolok Ukur	Target	Tolok Ukur	Target	Tolok Ukur	Target	Indikatif (Rp)	Maju (Rp)	Dana	
(1)	(2)	(3)	(4)	(5)	(6)	(7)	(8)	(9)	(10)	(11)	(12)	(13)	(14)	(15)	(16)
					Nama : KARSIH SIROGOL 04/02 KALIGENDING KA RANGSAMBUNG										
					Nama : DATA NURYADI KALIGENDING 03/02 KALIGENDING KA RANGSAMBUNG										
					Nama : AMINAH SIROGOL 03/02 KALIGENDING KA RANGSAMBUNG										
					Nama : SUHARTATI GAYAM 03/01 KALIGENDING KA RANGSAMBUNG										
					Nama : SUPINEM GAYAM 02/01 KALIGENDING KA RANGSAMBUNG										
					Nama : MOCH SUPRIYANTO GAYAM 02/01 KALIGENDING KA RANGSAMBUNG										
					Nama : NAKIM HADI SUCIPTO GAYAM 02/01 KALIGENDING KA RANGSAMBUNG										
					Nama : SUTINAH KRAJAN 01/02 KALIGENDING KA RANGSAMBUNG										
					Nama : SITI SIROGOL 03/02 KALIGENDING KA RANGSAMBUNG										
					Nama : NGADISAH SIROGOL 03/02 KALIGENDING KA RANGSAMBUNG										

Nomor	Urusan/ Bidang/ Program / Kegiatan/ Sub Kegiatan	Prioritas Kabupaten	Prioritas Propinsi	Prioritas Nasional	Lokasi	Indikator						Keterangan Sub Kegiatan			
						Program		Kegiatan		Sub Kegiatan		Pagu Indikatif (Rp)	Prakiraan Maju (Rp)	Sumber Dana	Prioritas
						Tolok Ukur	Target	Tolok Ukur	Target	Tolok Ukur	Target				
(1)	(2)	(3)	(4)	(5)	(6)	(7)	(8)	(9)	(10)	(11)	(12)	(13)	(14)	(15)	(16)
					Nama : SARIYAH SIROGOL 03/02 KALIGENDING KA RANGSAMBUNG										
					Nama : ROFINGAH SIROGOL 03/02 KALIGENDING KA RANGSAMBUNG										
					Nama : YULIANAWATI SIROGOL 03/02 KALIGENDING KA RANGSAMBUNG										
					Nama : KASTIMAH SIROGOL 03/02 KALIGENDING KA RANGSAMBUNG										
					Nama : SRI HARTATI KALIGENDING 02/01 KALIGENDING KA RANGSAMBUNG										
					Nama : DARWATI GAYAM 02/01 KALIGENDING KA RANGSAMBUNG										
					Nama : DASIH GAYAM 02/01 KALIGENDING KA RANGSAMBUNG										
					Nama : YOLA PRITA SARI KUWU 02/02 KALIGENDING KA RANGSAMBUNG										
					Nama : TUGINO KUWU 05/02 KALIGENDING KA RANGSAMBUNG										
					Nama : TOTO ISMARDOYO KUWU 05/02 KALIGENDING KA RANGSAMBUNG										

Nomor	Urusan/ Bidang/ Program / Kegiatan/ Sub Kegiatan	Prioritas Kabupaten	Prioritas Propinsi	Prioritas Nasional	Lokasi	Indikator						Keterangan Sub Kegiatan			
						Program		Kegiatan		Sub Kegiatan		Pagu	Prakiraan	Sumber	Prioritas
						Tolok Ukur	Target	Tolok Ukur	Target	Tolok Ukur	Target	Indikatif (Rp)	Maju (Rp)	Dana	
(1)	(2)	(3)	(4)	(5)	(6)	(7)	(8)	(9)	(10)	(11)	(12)	(13)	(14)	(15)	(16)
					Nama : JEMAKUN PRUMPUNG 02/02 KALIGENDING KA RANGSAMBUNG										
					Nama : SITI MARYAM DUWET 04/01 KALIGENDING KA RANGSAMBUNG										
					Nama : SAWINAH SIROGOL 03/02 KALIGENDING KA RANGSAMBUNG										
					Nama : B SAMPUR SIROGOL 03/02 KALIGENDING KA RANGSAMBUNG										
					Nama : SUTINGAH SIROGOL 03/02 KALIGENDING KA RANGSAMBUNG										
					Nama : NUR HASIM SIROGOL 04/02 KALIGENDING KA RANGSAMBUNG										
					Nama : M SUKUR ADI SUSENO DK KRAJAN 01/02 KALIGENDING KA RANGSAMBUNG										
					Nama : SUNARYO DK GAYAM 02/01 KALIGENDING KA RANGSAMBUNG										
					Nama : SUPRIYANTO DK GAYAM 02/01 KALIGENDING KA RANGSAMBUNG										

Nomor	Urusan/ Bidang/ Program / Kegiatan/ Sub Kegiatan	Prioritas Kabupaten	Prioritas Propinsi	Prioritas Nasional	Lokasi	Indikator						Keterangan Sub Kegiatan			
						Program		Kegiatan		Sub Kegiatan		Pagu Indikatif (Rp)	Prakiraan Maju (Rp)	Sumber Dana	Prioritas
						Tolok Ukur	Target	Tolok Ukur	Target	Tolok Ukur	Target				
(1)	(2)	(3)	(4)	(5)	(6)	(7)	(8)	(9)	(10)	(11)	(12)	(13)	(14)	(15)	(16)
					Nama : SRI HARYANI KALIGENDING 02/01 KALIGENDING KA RANGSAMBUNG										
					Nama : SLAMET KALIGENDING 01/01 KALIGENDING KA RANGSAMBUNG										
					Nama : NGADIYAH KRAJAN 01/02 KALIGENDING KA RANGSAMBUNG										
					Nama : AMINARTI KRAJAN 01/02 KALIGENDING KA RANGSAMBUNG										
					Nama : WAGIYATI KRAJAN 01/02 KALIGENDING KA RANGSAMBUNG										
					Nama : KOMARUDIN KRAJAN 01/02 KALIGENDING KA RANGSAMBUNG										
					Nama : SUTRISNO DK GUA 01/01 KALIGENDING KA RANGSAMBUNG										
					Nama : YATI MARYATI DK KUWU 03/02 KALIGENDING KA RANGSAMBUNG										
					Nama : SUHARTI KUNIR 01/03 KALIGENDING KA RANGSAMBUNG										

Nomor	Urusan/ Bidang/ Program / Kegiatan/ Sub Kegiatan	Prioritas Kabupaten	Prioritas Propinsi	Prioritas Nasional	Lokasi	Indikator						Keterangan Sub Kegiatan			
						Program		Kegiatan		Sub Kegiatan		Pagu Indikatif (Rp)	Prakiraan Maju (Rp)	Sumber Dana	Prioritas
						Tolok Ukur	Target	Tolok Ukur	Target	Tolok Ukur	Target				
(1)	(2)	(3)	(4)	(5)	(6)	(7)	(8)	(9)	(10)	(11)	(12)	(13)	(14)	(15)	(16)
					Nama : RASILAH KALIGENDING 02/01 KALIGENDING KA RANGSAMBUNG										
					Nama : ARFIK HIDAYAH DK KALIKUDU 03/04 KALIGENDING KA RANGSAMBUNG										
					Nama : YUNINGSIH DK KALIKUDU 02/04 KALIGENDING KA RANGSAMBUNG										
					Nama : ARIF TRIONO KENDIL 04/04 KALIGENDING KA RANGSAMBUNG										
					Nama : ARTONO KALIGENDING 02/04 KALIGENDING KA RANGSAMBUNG										
					Nama : MAD SAHIDIN KALIGENDING 05/05 KALIGENDING KA RANGSAMBUNG										
					Nama : MARYATI DK KENDIL 05/04 KALIGENDING KA RANGSAMBUNG										
					Nama : SLAMET DK KALIKUDU 03/04 KALIGENDING KA RANGSAMBUNG										
					Nama : DARIYAH KALIGENDING 03/04 KALIGENDING KA RANGSAMBUNG										

Nomor	Urusan/ Bidang/ Program / Kegiatan/ Sub Kegiatan	Prioritas Kabupaten	Prioritas Propinsi	Prioritas Nasional	Lokasi	Indikator						Keterangan Sub Kegiatan			
						Program		Kegiatan		Sub Kegiatan		Pagu Indikatif (Rp)	Prakiraan Maju (Rp)	Sumber Dana	Prioritas
						Tolok Ukur	Target	Tolok Ukur	Target	Tolok Ukur	Target				
(1)	(2)	(3)	(4)	(5)	(6)	(7)	(8)	(9)	(10)	(11)	(12)	(13)	(14)	(15)	(16)
					Nama : DARTINI DK KALIKUDU 03/04 KALIGENDING KA RANGSAMBUNG										
					Nama : SITI HOMSIAH KALIGENDING 03/04 KALIGENDING KA RANGSAMBUNG										
					Nama : BADRIYAH DK KETAPANG 03/05 KALIGENDING KA RANGSAMBUNG										
					Nama : TRI MULYANI KALIKUDU 03/04 KALIGENDING KA RANGSAMBUNG										
					Nama : SITI AISAH KALIGENDING 03/04 KALIGENDING KA RANGSAMBUNG										
					Nama : SITUN HADI WINARTO KALIGENDING 03/04 KALIGENDING KA RANGSAMBUNG										
					Nama : WARTIYEM KALIGENDING 01/01 KALIGENDING KA RANGSAMBUNG										
					Nama : YUNINGSIH KALIKUDU 03/04 KALIGENDING KA RANGSAMBUNG										

Nomor	Urusan/ Bidang/ Program / Kegiatan/ Sub Kegiatan	Prioritas Kabupaten	Prioritas Propinsi	Prioritas Nasional	Lokasi	Indikator						Keterangan Sub Kegiatan			
						Program		Kegiatan		Sub Kegiatan		Pagu Indikatif (Rp)	Prakiraan Maju (Rp)	Sumber Dana	Prioritas
						Tolok Ukur	Target	Tolok Ukur	Target	Tolok Ukur	Target				
(1)	(2)	(3)	(4)	(5)	(6)	(7)	(8)	(9)	(10)	(11)	(12)	(13)	(14)	(15)	(16)
					Nama : SITI MUSFIROH KALIGENDING 03/04 KALIGENDING KA RANGSAMBUNG										
					Nama : RASEM GAYAM 02/01 KALIGENDING KA RANGSAMBUNG										
					Nama : SURTI WINARSIH DUWET 04/01 KALIGENDING KA RANGSAMBUNG										
					Nama : SIFA AINUN AZIZAH KALIGENDING 04/01 KALIGENDING KA RANGSAMBUNG										
					Nama : TRIAH RINAWATI DUWET 04/01 KALIGENDING KA RANGSAMBUNG										
					Nama : KATEM KALIGENDING 04/01 KALIGENDING KA RANGSAMBUNG										
					Nama : RENI TRI CAHYANI DUWET 04/01 KALIGENDING KA RANGSAMBUNG										
					Nama : SUMARNI KALIGENDING 04/01 KALIGENDING KA RANGSAMBUNG										
					Nama : KASIH KALIGENDING 04/01 KALIGENDING KA RANGSAMBUNG										

Nomor	Urusan/ Bidang/ Program / Kegiatan/ Sub Kegiatan	Prioritas Kabupaten	Prioritas Propinsi	Prioritas Nasional	Lokasi	Indikator						Keterangan Sub Kegiatan			
						Program		Kegiatan		Sub Kegiatan		Pagu	Prakiraan	Sumber	Prioritas
						Tolok Ukur	Target	Tolok Ukur	Target	Tolok Ukur	Target	Indikatif (Rp)	Maju (Rp)	Dana	
(1)	(2)	(3)	(4)	(5)	(6)	(7)	(8)	(9)	(10)	(11)	(12)	(13)	(14)	(15)	(16)
					Nama : WAHID ANWAR DUWET 04/01 KALIGENDING KA RANGSAMBUNG										
					Nama : SUTIMAH KALIGENDING 04/01 KALIGENDING KA RANGSAMBUNG										
					Nama : RASITI DUWET 04/01 KALIGENDING KA RANGSAMBUNG										
					Nama : SAFANGATUN KALIGENDING 05/05 KALIGENDING KA RANGSAMBUNG										
					Nama : SAYEM KALIKUDU 01/05 KALIGENDING KA RANGSAMBUNG										
					Nama : SAINEM KALIGENDING 01/05 KALIGENDING KA RANGSAMBUNG										
					Nama : RENI NURAENI DK KALIKUDU 04/04 KALIGENDING KA RANGSAMBUNG										
					Nama : SITI NGAISAH KALIGENDING 05/05 KALIGENDING KA RANGSAMBUNG										
					Nama : MOHAMAD YUSUP KALIKUDU 01/05 KALIGENDING KA RANGSAMBUNG										

Nomor	Urusan/ Bidang/ Program / Kegiatan/ Sub Kegiatan	Prioritas Kabupaten	Prioritas Propinsi	Prioritas Nasional	Lokasi	Indikator						Keterangan Sub Kegiatan			
						Program		Kegiatan		Sub Kegiatan		Pagu Indikatif (Rp)	Prakiraan Maju (Rp)	Sumber Dana	Prioritas
						Tolok Ukur	Target	Tolok Ukur	Target	Tolok Ukur	Target				
(1)	(2)	(3)	(4)	(5)	(6)	(7)	(8)	(9)	(10)	(11)	(12)	(13)	(14)	(15)	(16)
					Nama : CHANIFAH KALIGENDING 01/05 KALIGENDING KA RANGSAMBUNG										
					Nama : UMI PARYATUN KENDIL 04/04 KALIGENDING KA RANGSAMBUNG										
					Nama : SAKUM DUWET 04/01 KALIGENDING KA RANGSAMBUNG										
					Nama : SAYEKTI ENDAH WAHYUNI KALIGENDING 04/01 KALIGENDING KA RANGSAMBUNG										
					Nama : TUSLIM DUWET 04/01 KALIGENDING KA RANGSAMBUNG										
					Nama : TUKIMIN DK KEMPUL 02/04 KALIGENDING KA RANGSAMBUNG										
					Nama : RIKIN DK KEMPUL 02/04 KALIGENDING KA RANGSAMBUNG										
					Nama : RUNI DWI LESTARI DK DUWET 04/01 KALIGENDING KA RANGSAMBUNG										
					Nama : SUWARTI DK DUWET 04/01 KALIGENDING KA RANGSAMBUNG										

Nomor	Urusan/ Bidang/ Program / Kegiatan/ Sub Kegiatan	Prioritas Kabupaten	Prioritas Propinsi	Prioritas Nasional	Lokasi	Indikator						Keterangan Sub Kegiatan			
						Program		Kegiatan		Sub Kegiatan		Pagu Indikatif (Rp)	Prakiraan Maju (Rp)	Sumber Dana	Prioritas
						Tolok Ukur	Target	Tolok Ukur	Target	Tolok Ukur	Target				
(1)	(2)	(3)	(4)	(5)	(6)	(7)	(8)	(9)	(10)	(11)	(12)	(13)	(14)	(15)	(16)
					Nama : SITI HASANAH KALIGENDING 01/01 KALIGENDING KARANGSAMBUNG										
					Nama : SUPRIYATI DK KALIKUDU 02/04 KALIGENDING KARANGSAMBUNG										
					Nama : RODIYAH KALIGENDING 02/04 KALIGENDING KARANGSAMBUNG										
					Nama : SRI SUHARTATI KALIGENDING 02/04 KALIGENDING KARANGSAMBUNG										
					Nama : NURYATI KALIGENDING 02/04 KALIGENDING KARANGSAMBUNG										
					Nama : PURWANTI DK KALIKUDU 02/04 KALIGENDING KARANGSAMBUNG										
					Nama : WAHYU RAGIL SANTOSO 004/02 Kaligending KARANGSAMBUNG										
					Nama : GESTI SUTRININGSIH 001/04 Kaligending KARANGSAMBUNG										

Nomor	Urusan/ Bidang/ Program / Kegiatan/ Sub Kegiatan	Prioritas Kabupaten	Prioritas Propinsi	Prioritas Nasional	Lokasi	Indikator						Keterangan Sub Kegiatan			
						Program		Kegiatan		Sub Kegiatan		Pagu Indikatif (Rp)	Prakiraan Maju (Rp)	Sumber Dana	Prioritas
						Tolok Ukur	Target	Tolok Ukur	Target	Tolok Ukur	Target				
(1)	(2)	(3)	(4)	(5)	(6)	(7)	(8)	(9)	(10)	(11)	(12)	(13)	(14)	(15)	(16)
					Nama : RINA FITRIANI 003 / 001 KALIGENDING KAR ANGSAMBUNG										
					Nama : MUKHAYATUDIN 004 / 002 KALIGENDING KAR ANGSAMBUNG										
					Nama : NASIRIN 004 / 002 KALIGENDING KAR ANGSAMBUNG										
					Nama : SRIYATI 001 / 001 KALIGENDING KAR ANGSAMBUNG										
					Nama : AHMAD SARIFUDIN 003 / 005 KALIGENDING KAR ANGSAMBUNG										
					Nama : MUCHOLIS 002 / 002 KALIGENDING KAR ANGSAMBUNG										
					Nama : RAKEM 001 / 001 KALIGENDING KAR ANGSAMBUNG										
					Nama : DARTI 001 / 001 KALIGENDING KAR ANGSAMBUNG										
					Nama : NURHAYATI 001 / 001 KALIGENDING KAR ANGSAMBUNG										
					Nama : WASIYAH 004 / 001 KALIGENDING KAR ANGSAMBUNG										
					Nama : SUTIRAH 001 / 001 KALIGENDING KAR ANGSAMBUNG										

Nomor	Urusan/ Bidang/ Program / Kegiatan/ Sub Kegiatan	Prioritas Kabupaten	Prioritas Propinsi	Prioritas Nasional	Lokasi	Indikator						Keterangan Sub Kegiatan			
						Program		Kegiatan		Sub Kegiatan		Pagu Indikatif (Rp)	Prakiraan Maju (Rp)	Sumber Dana	Prioritas
						Tolok Ukur	Target	Tolok Ukur	Target	Tolok Ukur	Target				
(1)	(2)	(3)	(4)	(5)	(6)	(7)	(8)	(9)	(10)	(11)	(12)	(13)	(14)	(15)	(16)
					Nama : MUSTIKA WATI 001 / 003 KALIGENDING KARANGSAMBUNG										
					Nama : ROFIQ TAMYIZI 004 / 004 KALIGENDING KARANGSAMBUNG										
					Nama : ALBAR ARRAUF 003 / 001 KALIGENDING KARANGSAMBUNG										
					Nama : JUNIAWAN 002 / 001 Kaligending KARANGSAMBUNG										
					Nama : KOMARUDIN 001 / 002 Kaligending KARANGSAMBUNG										
					Nama : WARIYANTI PUSPITA S. 001 / 001 Kaligending KARANGSAMBUNG										
					Nama : azzahroh holifah rt. 03/02 kaligending karangsambung										
					Nama : YUSUF SETIAJI KALIGENDING 02/01 KALIGENDING KARANGSAMBUNG										
					Nama : ETIKA JUNIASARI GAYAM 03/01 KALIGENDING KARANGSAMBUNG										
					Nama : BUDIYATUN GAYAM 03/01 Kaligending KARANGSAMBUNG										

Nomor	Urusan/ Bidang/ Program / Kegiatan/ Sub Kegiatan	Prioritas Kabupaten	Prioritas Propinsi	Prioritas Nasional	Lokasi	Indikator						Keterangan Sub Kegiatan			
						Program		Kegiatan		Sub Kegiatan		Pagu Indikatif (Rp)	Prakiraan Maju (Rp)	Sumber Dana	Prioritas
						Tolok Ukur	Target	Tolok Ukur	Target	Tolok Ukur	Target				
(1)	(2)	(3)	(4)	(5)	(6)	(7)	(8)	(9)	(10)	(11)	(12)	(13)	(14)	(15)	(16)
					Nama : ANDARINAH RT.02 / RW. 01 KALIGENDING KARANGSAMBUNG										
					Nama : SARJIMIN ADI PURNAMA RT.01 / RW. 01 KALIGENDING KARANGSAMBUNG										
					Nama : KARSIH RT.02 / RW. 01 KALIGENDING KARANGSAMBUNG										
					Nama : MUNINYAH RT.01 / RW. 05 KALIGENDING KARANGSAMBUNG										
					Nama : RATINEM RT.06 / RW. 02 KALIGENDING KARANGSAMBUNG										
					Nama : SUPRIYANTO RT.05 / RW. 01 KALIGENDING KARANGSAMBUNG										
					Nama : SUTRIYANI RT.05 / RW. 01 KALIGENDING KARANGSAMBUNG										
					Nama : SAODAH RT.05 / RW. 01 KALIGENDING KARANGSAMBUNG										
					Nama : MUSNGIDAH HASANAH RT.03 / RW. 02 KALIGENDING KARANGSAMBUNG										

Nomor	Urusan/ Bidang/ Program / Kegiatan/ Sub Kegiatan	Prioritas Kabupaten	Prioritas Propinsi	Prioritas Nasional	Lokasi	Indikator						Keterangan Sub Kegiatan			
						Program		Kegiatan		Sub Kegiatan		Pagu Indikatif (Rp)	Prakiraan Maju (Rp)	Sumber Dana	Prioritas
						Tolok Ukur	Target	Tolok Ukur	Target	Tolok Ukur	Target				
(1)	(2)	(3)	(4)	(5)	(6)	(7)	(8)	(9)	(10)	(11)	(12)	(13)	(14)	(15)	(16)
					Nama : ANJAR DESTYARINI RT.05 / RW. 01 KALIGENDING KARANGSAMBUNG										
					Nama : RATI RT.05 / RW. 01 KALIGENDING KARANGSAMBUNG										
					Nama : NURYADI RT.05 / RW. 01 KALIGENDING KARANGSAMBUNG										
					Nama : SURENI RT.05 / RW. 01 KALIGENDING KARANGSAMBUNG										
					Nama : Riwaningsih Dk. Kaligending Rt 01/01 Kaligending Karangsambung										
					Nama : Turiman Kalisanan Rt 01/02 Kalisana Karangsambung										
					Nama : Siti Kasanah Kalisana Rt 01/01 Kalisana Kalisana Karangsambung										
					Nama : PARYATI RT. 02/02 KALISANA KARANGSAMBUNG										
					Nama : SUPARTO RT. 002/04 KALISANA KARANGSAMBUNG										
					Nama : KASMINI RT. 001/04 KALISANA KARANGSAMBUNG										

Nomor	Urusan/ Bidang/ Program / Kegiatan/ Sub Kegiatan	Prioritas Kabupaten	Prioritas Propinsi	Prioritas Nasional	Lokasi	Indikator						Keterangan Sub Kegiatan			
						Program		Kegiatan		Sub Kegiatan		Pagu Indikatif (Rp)	Prakiraan Maju (Rp)	Sumber Dana	Prioritas
						Tolok Ukur	Target	Tolok Ukur	Target	Tolok Ukur	Target				
(1)	(2)	(3)	(4)	(5)	(6)	(7)	(8)	(9)	(10)	(11)	(12)	(13)	(14)	(15)	(16)
					Nama : ABDUL MUNIR RT. 002/003 KALISANA KARANGSAMBUNG										
					Nama : RISWANTO RT. 02/02 KALISANA KARANGSAMBUNG										
					Nama : SYAIFUL ANAM RT. 002/003 KALISANA KARANGSAMBUNG										
					Nama : Agung Dwi pamungkas Karangsambung Rt 01/02 Karangsambung Karangsambung										
					Nama : MUNASIR 003/02 KARANGSAMBUNG KARANGSAMBUNG										
					Nama : SUTRISNO 004 / 001 Karangsambung KARANGSAMBUNG										
					Nama : ADMIN 002 / 005 Karangsambung KARANGSAMBUNG										
					Nama : AGEN GAS RUSNO 001 / 001 Karangsambung KARANGSAMBUNG										
					Nama : AIR DURUNG WARAS 002 / 003 Karangsambung KARANGSAMBUNG										
					Nama : BAKSO SUTRISNO 003 /003 Karangsambung KARANGSAMBUNG										

Nomor	Urusan/ Bidang/ Program / Kegiatan/ Sub Kegiatan	Prioritas Kabupaten	Prioritas Propinsi	Prioritas Nasional	Lokasi	Indikator						Keterangan Sub Kegiatan			
						Program		Kegiatan		Sub Kegiatan		Pagu	Prakiraan	Sumber	Prioritas
						Tolok Ukur	Target	Tolok Ukur	Target	Tolok Ukur	Target	Indikatif (Rp)	Maju (Rp)	Dana	
(1)	(2)	(3)	(4)	(5)	(6)	(7)	(8)	(9)	(10)	(11)	(12)	(13)	(14)	(15)	(16)
					Nama : BITING 2 "MASAKAN TRADISIONAL" 003 / 001 Karangsambung KAR ANGSAMBUNG										
					Nama : CANDI MAKMUR 001 / 003 Karangsambung KAR ANGSAMBUNG										
					Nama : DA KITCHEN 004 / 002 Karangsambung KAR ANGSAMBUNG										
					Nama : DIAN TRI RAHAYU 002 / 003 Karangsambung KAR ANGSAMBUNG										
					Nama : DORODOD 003 / 004 Karangsambung KAR ANGSAMBUNG										
					Nama : EKO SUPRIYADI 003 / 001 Karangsambung KAR ANGSAMBUNG										
					Nama : JOKER STIKER 003 / 001 Karangsambung KAR ANGSAMBUNG										
					Nama : KEDAI BABEH 004 / 002 Karangsambung KAR ANGSAMBUNG										
					Nama : MAJU JAYA MOTOR 001 / 002 Karangsambung KAR ANGSAMBUNG										
					Nama : MARINA 003 / 003 Karangsambung KAR ANGSAMBUNG										

Nomor	Urusan/ Bidang/ Program / Kegiatan/ Sub Kegiatan	Prioritas Kabupaten	Prioritas Propinsi	Prioritas Nasional	Lokasi	Indikator						Keterangan Sub Kegiatan			
						Program		Kegiatan		Sub Kegiatan		Pagu Indikatif (Rp)	Prakiraan Maju (Rp)	Sumber Dana	Prioritas
						Tolok Ukur	Target	Tolok Ukur	Target	Tolok Ukur	Target				
(1)	(2)	(3)	(4)	(5)	(6)	(7)	(8)	(9)	(10)	(11)	(12)	(13)	(14)	(15)	(16)
					Nama : RASEM 002 / 004 Karangsambung KAR ANGSAMBUNG										
					Nama : RATINEM 001 / 003 Karangsambung KAR ANGSAMBUNG										
					Nama : SAIMAN 003 / 006 Karangsambung KAR ANGSAMBUNG										
					Nama : SAJAB 004 / 004 Karangsambung KAR ANGSAMBUNG										
					Nama : SANISAH 001 / 003 Karangsambung KAR ANGSAMBUNG										
					Nama : SITI HAYANTI 002 / 004 Karangsambung KAR ANGSAMBUNG										
					Nama : SUCIPTO 004 / 006 Karangsambung KAR ANGSAMBUNG										
					Nama : SUHUD 002 / 003 Karangsambung KAR ANGSAMBUNG										
					Nama : SURATI 005 / 006 Karangsambung KAR ANGSAMBUNG										
					Nama : SUTAR 005 / 006 Karangsambung KAR ANGSAMBUNG										
					Nama : SUTIYAH 002 / 006 Karangsambung KAR ANGSAMBUNG										
					Nama : TAWON KLANCENG 003 / 006 Karangsambung KAR ANGSAMBUNG										

Nomor	Urusan/ Bidang/ Program / Kegiatan/ Sub Kegiatan	Prioritas Kabupaten	Prioritas Propinsi	Prioritas Nasional	Lokasi	Indikator						Keterangan Sub Kegiatan			
						Program		Kegiatan		Sub Kegiatan		Pagu Indikatif (Rp)	Prakiraan Maju (Rp)	Sumber Dana	Prioritas
						Tolok Ukur	Target	Tolok Ukur	Target	Tolok Ukur	Target				
(1)	(2)	(3)	(4)	(5)	(6)	(7)	(8)	(9)	(10)	(11)	(12)	(13)	(14)	(15)	(16)
					Nama : TURMIATI 004 / 004 Karangsambung KAR ANGSAMBUNG										
					Nama : TYAS SUSILO UTAMI 002 / 003 Karangsambung KAR ANGSAMBUNG										
					Nama : WARUNG CAKRA 004 / 006 Karangsambung KAR ANGSAMBUNG										
					Nama : WARUNG SEMBAKO NOFI 001 / 003 Karangsambung KAR ANGSAMBUNG										
					Nama : PAIMUN 003 / 001 Karangsambung KAR ANGSAMBUNG										
					Nama : PERNIK KARANGSAMBUNG 001 / 001 Karangsambung KAR ANGSAMBUNG										
					Nama : TRI WAHYUNI 001 / 004 Karangsambung KAR ANGSAMBUNG										
					Nama : WAGINEM 003 / 004 Karangsambung KAR ANGSAMBUNG										
					Nama : MULYANI 003 / 004 Karangsambung KAR ANGSAMBUNG										
					Nama : SURATI 005 / 006 Karangsambung KAR ANGSAMBUNG										
					Nama : SUYATNO 001 / 003 Karangsambung KAR ANGSAMBUNG										

Nomor	Urusan/ Bidang/ Program / Kegiatan/ Sub Kegiatan	Prioritas Kabupaten	Prioritas Propinsi	Prioritas Nasional	Lokasi	Indikator						Keterangan Sub Kegiatan			
						Program		Kegiatan		Sub Kegiatan		Pagu Indikatif (Rp)	Prakiraan Maju (Rp)	Sumber Dana	Prioritas
						Tolok Ukur	Target	Tolok Ukur	Target	Tolok Ukur	Target				
(1)	(2)	(3)	(4)	(5)	(6)	(7)	(8)	(9)	(10)	(11)	(12)	(13)	(14)	(15)	(16)
					Nama : ROHYATUN 001 / 003 Karangsambung KAR ANGSAMBUNG										
					Nama : KURNIAWAN EKO PURWANTO 001 / 003 Karangsambung KAR ANGSAMBUNG										
					Nama : WIJI WINARNO 003 / 002 Karangsambung KAR ANGSAMBUNG										
					Nama : RONDIYAH 003 / 002 Karangsambung KAR ANGSAMBUNG										
					Nama : AINUR ROFIQ 003 / 002 Karangsambung KAR ANGSAMBUNG										
					Nama : SRI HARTININGSIH 002 / 002 Karangsambung KAR ANGSAMBUNG										
					Nama : RETNOWATI 002 / 002 Karangsambung KAR ANGSAMBUNG										
					Nama : MARYONO 002 / 002 Karangsambung KAR ANGSAMBUNG										
					Nama : salim adies t rt. 02/02 karangsambung karangsambung										
					Nama : Nur Arifin Ds Karangsambung Karangsambung Karangsambung										

Nomor	Urusan/ Bidang/ Program / Kegiatan/ Sub Kegiatan	Prioritas Kabupaten	Prioritas Propinsi	Prioritas Nasional	Lokasi	Indikator						Keterangan Sub Kegiatan			
						Program		Kegiatan		Sub Kegiatan		Pagu	Prakiraan	Sumber	Prioritas
						Tolok Ukur	Target	Tolok Ukur	Target	Tolok Ukur	Target	Indikatif (Rp)	Maju (Rp)	Dana	
(1)	(2)	(3)	(4)	(5)	(6)	(7)	(8)	(9)	(10)	(11)	(12)	(13)	(14)	(15)	(16)
					Nama : SUPRIYADI DK KRAJANLOR 02/01 KEDUNGWARU KARANGSAMBUNG										
					Nama : SUNANGSIH 005/02 KEDUNGWARU KARANGSAMBUNG										
					Nama : SUJIYEM RT.01 / RW. 02 KEDUNGWARU KARANGSAMBUNG										
					Nama : SRI MULYATI RT.05 / RW. 02 KEDUNGWARU KARANGSAMBUNG										
					Nama : DWI YULIANI 002/01 KEDUNGWARU KARANGSAMBUNG										
					Nama : SUYATI 001/01 KEDUNGWARU KARANGSAMBUNG										
					Nama : ROHEDI 003/01 KEDUNGWARU KARANGSAMBUNG										
					Nama : RUDI STYAWAN 001/01 KEDUNGWARU KARANGSAMBUNG										
					Nama : JAMANGATI 003/01 KEDUNGWARU KARANGSAMBUNG										

Nomor	Urusan/ Bidang/ Program / Kegiatan/ Sub Kegiatan	Prioritas Kabupaten	Prioritas Propinsi	Prioritas Nasional	Lokasi	Indikator						Keterangan Sub Kegiatan			
						Program		Kegiatan		Sub Kegiatan		Pagu Indikatif (Rp)	Prakiraan Maju (Rp)	Sumber Dana	Prioritas
						Tolok Ukur	Target	Tolok Ukur	Target	Tolok Ukur	Target				
(1)	(2)	(3)	(4)	(5)	(6)	(7)	(8)	(9)	(10)	(11)	(12)	(13)	(14)	(15)	(16)
					Nama : SUMINI 001/01 KEDUNGWARU KARANGSAMBUNG										
					Nama : AMAR SUPRIYADI 005/01 KEDUNGWARU KARANGSAMBUNG										
					Nama : SURATMI 001/01 KEDUNGWARU KARANGSAMBUNG										
					Nama : AGUS SUYANTO 001/01 KEDUNGWARU KARANGSAMBUNG										
					Nama : ERNA SETYO ANGGORO WATI 002/01 KEDUNGWARU KARANGSAMBUNG										
					Nama : MUSLICHATUN 001/02 KEDUNGWARU KARANGSAMBUNG										
					Nama : SARYAN 001/01 KEDUNGWARU KARANGSAMBUNG										
					Nama : SUPAWIT 005/01 KEDUNGWARU KARANGSAMBUNG										
					Nama : TRI ENGGAL SWASONO 004/01 KEDUNGWARU KARANGSAMBUNG										

Nomor	Urusan/ Bidang/ Program / Kegiatan/ Sub Kegiatan	Prioritas Kabupaten	Prioritas Propinsi	Prioritas Nasional	Lokasi	Indikator						Keterangan Sub Kegiatan			
						Program		Kegiatan		Sub Kegiatan		Pagu Indikatif (Rp)	Prakiraan Maju (Rp)	Sumber Dana	Prioritas
						Tolok Ukur	Target	Tolok Ukur	Target	Tolok Ukur	Target				
(1)	(2)	(3)	(4)	(5)	(6)	(7)	(8)	(9)	(10)	(11)	(12)	(13)	(14)	(15)	(16)
					Nama : SOLIKHATI 002/02 KEDUNGWARU KARANGSAMBUNG										
					Nama : SANIYAH 001/02 KEDUNGWARU KARANGSAMBUNG										
					Nama : HARI TRIYAWAN 005/01 KEDUNGWARU KARANGSAMBUNG										
					Nama : YULIATI PUJI RAHAYU 003/02 KEDUNGWARU KARANGSAMBUNG										
					Nama : HARTATI 002/01 KEDUNGWARU KARANGSAMBUNG										
					Nama : LUSIANA RT.04/RW.01 Kedungwaru Karangsambung										
					Nama : KARSIMAH 003/02 KEDUNGWARU KARANGSAMBUNG										
					Nama : SITI ASROH 003/02 KEDUNGWARU KARANGSAMBUNG										
					Nama : MUJI LESTARI 004/02 KEDUNGWARU KARANGSAMBUNG										

Nomor	Urusan/ Bidang/ Program / Kegiatan/ Sub Kegiatan	Prioritas Kabupaten	Prioritas Propinsi	Prioritas Nasional	Lokasi	Indikator						Keterangan Sub Kegiatan			
						Program		Kegiatan		Sub Kegiatan		Pagu Indikatif (Rp)	Prakiraan Maju (Rp)	Sumber Dana	Prioritas
						Tolok Ukur	Target	Tolok Ukur	Target	Tolok Ukur	Target				
(1)	(2)	(3)	(4)	(5)	(6)	(7)	(8)	(9)	(10)	(11)	(12)	(13)	(14)	(15)	(16)
					Nama : SUWARDI 004/02 KEDUNGWARU KARANGSAMBUNG										
					Nama : SUPRIYATIN 003/02 KEDUNGWARU KARANGSAMBUNG										
					Nama : JARIMAN 003/02 KEDUNGWARU KARANGSAMBUNG										
					Nama : NGADIKEM 003/02 KEDUNGWARU KARANGSAMBUNG										
					Nama : LASMINAH 002/01 KEDUNGWARU KARANGSAMBUNG										
					Nama : DIDIT SUTRIYONO 001/02 KEDUNGWARU KARANGSAMBUNG										
					Nama : SAJEM 002/01 KEDUNGWARU KARANGSAMBUNG										
					Nama : SUGIYATI 004/01 KEDUNGWARU KARANGSAMBUNG										
					Nama : IIN ALIFAH 002/01 KEDUNGWARU KARANGSAMBUNG										

Nomor	Urusan/ Bidang/ Program / Kegiatan/ Sub Kegiatan	Prioritas Kabupaten	Prioritas Propinsi	Prioritas Nasional	Lokasi	Indikator						Keterangan Sub Kegiatan			
						Program		Kegiatan		Sub Kegiatan		Pagu Indikatif (Rp)	Prakiraan Maju (Rp)	Sumber Dana	Prioritas
						Tolok Ukur	Target	Tolok Ukur	Target	Tolok Ukur	Target				
(1)	(2)	(3)	(4)	(5)	(6)	(7)	(8)	(9)	(10)	(11)	(12)	(13)	(14)	(15)	(16)
					Nama : SUTIKNO 005/02 KEDUNGWARU KARANGSAMBUNG										
					Nama : KASPIN 001/02 KEDUNGWARU KARANGSAMBUNG										
					Nama : UMI WAHIDAH KRAJAN 01/02 KEDUNGWARU KARANGSAMBUNG										
					Nama : APRILIANA WINDIAH 005/02 KEDUNGWARU KARANGSAMBUNG										
					Nama : SUJIYAH 001/02 KEDUNGWARU KARANGSAMBUNG										
					Nama : SURYANI 003/01 KEDUNGWARU KARANGSAMBUNG										
					Nama : DEWI MURNI 002/01 KEDUNGWARU KARANGSAMBUNG										
					Nama : WARIJEM 001/01 KEDUNGWARU KARANGSAMBUNG										
					Nama : TUMINAH 001/01 KEDUNGWARU KARANGSAMBUNG										

Nomor	Urusan/ Bidang/ Program / Kegiatan/ Sub Kegiatan	Prioritas Kabupaten	Prioritas Propinsi	Prioritas Nasional	Lokasi	Indikator						Keterangan Sub Kegiatan			
						Program		Kegiatan		Sub Kegiatan		Pagu Indikatif (Rp)	Prakiraan Maju (Rp)	Sumber Dana	Prioritas
						Tolok Ukur	Target	Tolok Ukur	Target	Tolok Ukur	Target				
(1)	(2)	(3)	(4)	(5)	(6)	(7)	(8)	(9)	(10)	(11)	(12)	(13)	(14)	(15)	(16)
					Nama : PARJO 004/02 KEDUNGWARU KARANGSAMBUNG										
					Nama : SARYOTO 002 / 001 KEDUNGWARU KARANGSAMBUNG										
					Nama : SUPRIYADI KEDUNGWARU 05/01 KEDUNGWARU KARANGSAMBUNG										
					Nama : KASID DK KRAJANLOR 02/01 KEDUNGWARU KARANGSAMBUNG										
					Nama : SUMARNO RT.01 / RW. 01 PENCIL KARANGSAMBUNG										
					Nama : JEMBRANG RT 002/002 Plumbon Karang sambung										
					Nama : MUTROKAH RT 001/006 Plumbon Karang sambung										
					Nama : PUJI ASTUTI RT 005/005 Plumbon Karang sambung										
					Nama : MUHRONI RT 001/005 Plumbon Karang sambung										
					Nama : SUROTUN RT 007/002 Plumbon Karang sambung										
					Nama : RODIANA RT 005/001 Plumbon Karang sambung										

Nomor	Urusan/ Bidang/ Program / Kegiatan/ Sub Kegiatan	Prioritas Kabupaten	Prioritas Propinsi	Prioritas Nasional	Lokasi	Indikator						Keterangan Sub Kegiatan			
						Program		Kegiatan		Sub Kegiatan		Pagu Indikatif (Rp)	Prakiraan Maju (Rp)	Sumber Dana	Prioritas
						Tolok Ukur	Target	Tolok Ukur	Target	Tolok Ukur	Target				
(1)	(2)	(3)	(4)	(5)	(6)	(7)	(8)	(9)	(10)	(11)	(12)	(13)	(14)	(15)	(16)
					Nama : IRMA YANTI RT 007/002 Plumbon Karang sambung										
					Nama : TRIMOWIJOYO RT 002/002 Plumbon Karang sambung										
					Nama : SUKATNI RT 001/002 Plumbon Karang sambung										
					Nama : SATINI RT 002/003 Plumbon Karang sambung										
					Nama : KALIMAH RT 002/004 Plumbon Karang sambung										
					Nama : HANIF RT 001/007 Plumbon Karang sambung										
					Nama : SARIFAH RT 001/006 Plumbon Karang sambung										
					Nama : KUMSONI RT 003/006 Plumbon Karang sambung										
					Nama : YANTI RT 003/006 Plumbon Karang sambung										
					Nama : MOHAMAD TOHA RT 003/006 Plumbon Karang sambung										
					Nama : ASNGADUN RT 002/006 Plumbon Karang sambung										
					Nama : NASIRIN RT 003/006 Plumbon Karang sambung										

Nomor	Urusan/ Bidang/ Program / Kegiatan/ Sub Kegiatan	Prioritas Kabupaten	Prioritas Propinsi	Prioritas Nasional	Lokasi	Indikator						Keterangan Sub Kegiatan			
						Program		Kegiatan		Sub Kegiatan		Pagu	Prakiraan	Sumber	Prioritas
						Tolok Ukur	Target	Tolok Ukur	Target	Tolok Ukur	Target	Indikatif (Rp)	Maju (Rp)	Dana	
(1)	(2)	(3)	(4)	(5)	(6)	(7)	(8)	(9)	(10)	(11)	(12)	(13)	(14)	(15)	(16)
					Nama : PURWADI RT 001/003 Plumbon Karang sambung										
					Nama : SAEFUDIN RT 001/003 Plumbon Karang sambung										
					Nama : WARSIYEM RT 002/002 Plumbon Karang sambung										
					Nama : TURISAH RT 006/002 Plumbon Karang sambung										
					Nama : ERAH RT 006/002 Plumbon Karang sambung										
					Nama : LASMINAH RT 002/009 Plumbon Karang sambung										
					Nama : SUSWATI RT 004/001 Plumbon Karang sambung										
					Nama : MAIMUNAH RT 001/002 Plumbon Karang sambung										
					Nama : KARTINI RT 003/002 Plumbon Karang sambung										
					Nama : LARAS SULASTRI RT 003/002 Plumbon Karang sambung										
					Nama : KATIEM RT 004/003 Plumbon Karang sambung										
					Nama : JUMIATI RT 005/001 Plumbon Karang sambung										

Nomor	Urusan/ Bidang/ Program / Kegiatan/ Sub Kegiatan	Prioritas Kabupaten	Prioritas Propinsi	Prioritas Nasional	Lokasi	Indikator						Keterangan Sub Kegiatan			
						Program		Kegiatan		Sub Kegiatan		Pagu Indikatif (Rp)	Prakiraan Maju (Rp)	Sumber Dana	Prioritas
						Tolok Ukur	Target	Tolok Ukur	Target	Tolok Ukur	Target				
(1)	(2)	(3)	(4)	(5)	(6)	(7)	(8)	(9)	(10)	(11)	(12)	(13)	(14)	(15)	(16)
					Nama : TULUS RT 003/001 Plumbon Karang sambung										
					Nama : SUKITO RT 003/003 Plumbon Karang sambung										
					Nama : H. MUSLIHUDIN RT 004/003 Plumbon Karang sambung										
					Nama : FIRDOSIYAH RT 005/001 Plumbon Karang sambung										
					Nama : SUTOYO RT 004/002 Plumbon Karang sambung										
					Nama : SUTRISNO RT 001/001 Plumbon Karang sambung										
					Nama : SLAMET IRAWAN RT 003/004 Plumbon Karang sambung										
					Nama : TURYATI RT 002/003 Plumbon Karang sambung										
					Nama : SUYATMI RT 003/003 Plumbon Karang sambung										
					Nama : TURMINI RT 002/001 Plumbon Karang sambung										
					Nama : SUPADMO RT 006/002 Plumbon Karang sambung										
					Nama : PARSINAH RT 003/002 Plumbon Karang sambung										

Nomor	Urusan/ Bidang/ Program / Kegiatan/ Sub Kegiatan	Prioritas Kabupaten	Prioritas Propinsi	Prioritas Nasional	Lokasi	Indikator						Keterangan Sub Kegiatan			
						Program		Kegiatan		Sub Kegiatan		Pagu	Prakiraan	Sumber	Prioritas
						Tolok Ukur	Target	Tolok Ukur	Target	Tolok Ukur	Target	Indikatif (Rp)	Maju (Rp)	Dana	
(1)	(2)	(3)	(4)	(5)	(6)	(7)	(8)	(9)	(10)	(11)	(12)	(13)	(14)	(15)	(16)
					Nama : BARINAH RT 004/002 Plumbon Karang sambung										
					Nama : NURIYAH RT 006/002 Plumbon Karang sambung										
					Nama : SANWIRYONO RT 003/004 Plumbon Karang sambung										
					Nama : JONI SUSWANTO RT 004/005 Plumbon Karang sambung										
					Nama : SUMIROH RT 004/005 Plumbon Karang sambung										
					Nama : MARSUM RT 002/005 Plumbon Karang sambung										
					Nama : DWI NUR PAHLAWATI RT 003/005 Plumbon Karang sambung										
					Nama : KOWIYAH RT 002/005 Plumbon Karang sambung										
					Nama : DWI UMAROH RT 002/005 Plumbon Karang sambung										
					Nama : SUCI MAESAROH RT 003/005 Plumbon Karang sambung										
					Nama : RASITI RT 003/005 Plumbon Karang sambung										

Nomor	Urusan/ Bidang/ Program / Kegiatan/ Sub Kegiatan	Prioritas Kabupaten	Prioritas Propinsi	Prioritas Nasional	Lokasi	Indikator						Keterangan Sub Kegiatan			
						Program		Kegiatan		Sub Kegiatan		Pagu Indikatif (Rp)	Prakiraan Maju (Rp)	Sumber Dana	Prioritas
						Tolok Ukur	Target	Tolok Ukur	Target	Tolok Ukur	Target				
(1)	(2)	(3)	(4)	(5)	(6)	(7)	(8)	(9)	(10)	(11)	(12)	(13)	(14)	(15)	(16)
					Nama : SUYATI RT 002/005 Plumbon Karang sambung										
					Nama : ENI SUMARNI RT 002/005 Plumbon Karang sambung										
					Nama : DARYANTO RT 002/005 Plumbon Karang sambung										
					Nama : JAMILIN RT 004/005 Plumbon Karang sambung										
					Nama : SARI ROHAYATI RT 004/005 Plumbon Karang sambung										
					Nama : MUSRINGAH RT 002/006 Plumbon Karang sambung										
					Nama : KRISMIYATI RT 005/001 Plumbon Karang sambung										
					Nama : SUMITRO RT 003/003 Plumbon Karang sambung										
					Nama : NURYATI RT 003/004 Plumbon Karang sambung										
					Nama : MARNI RT 003/004 Plumbon Karang sambung										
					Nama : BAHRONI RT 001/004 Plumbon Karang sambung										
					Nama : TRI NURYANI RT 001/004 Plumbon Karang sambung										

Nomor	Urusan/ Bidang/ Program / Kegiatan/ Sub Kegiatan	Prioritas Kabupaten	Prioritas Propinsi	Prioritas Nasional	Lokasi	Indikator						Keterangan Sub Kegiatan			
						Program		Kegiatan		Sub Kegiatan		Pagu Indikatif (Rp)	Prakiraan Maju (Rp)	Sumber Dana	Prioritas
						Tolok Ukur	Target	Tolok Ukur	Target	Tolok Ukur	Target				
(1)	(2)	(3)	(4)	(5)	(6)	(7)	(8)	(9)	(10)	(11)	(12)	(13)	(14)	(15)	(16)
					Nama : SURIPAH RT 006/001 Plumbon Karang sambung										
					Nama : RASITI RT 001/003 Plumbon Karang sambung										
					Nama : SUPARMIN RT 003/004 Plumbon Karang sambung										
					Nama : YATINAH RT 006/001 Plumbon Karang sambung										
					Nama : SUKATI RT 006/002 Plumbon Karang sambung										
					Nama : MAD SUPARTO RT 003/004 Plumbon Karang sambung										
					Nama : HARNI RT 003/004 Plumbon Karang sambung										
					Nama : SUMIATI 001 / 003 PLUMBON KARANG SAMBUNG										
					Nama : SUHARTATI 005 / 005 PLUMBON KARANG SAMBUNG										
					Nama : MAKMUR HIDAYAT 004 / 002 PLUMBON KARANG SAMBUNG										
					Nama : WITRIYATI 005 / 005 PLUMBON KARANG SAMBUNG										
					Nama : SITI NURHAYATI 004 / 003 PLUMBON KARANG SAMBUNG										

Nomor	Urusan/ Bidang/ Program / Kegiatan/ Sub Kegiatan	Prioritas Kabupaten	Prioritas Propinsi	Prioritas Nasional	Lokasi	Indikator						Keterangan Sub Kegiatan			
						Program		Kegiatan		Sub Kegiatan		Pagu Indikatif (Rp)	Prakiraan Maju (Rp)	Sumber Dana	Prioritas
						Tolok Ukur	Target	Tolok Ukur	Target	Tolok Ukur	Target				
(1)	(2)	(3)	(4)	(5)	(6)	(7)	(8)	(9)	(10)	(11)	(12)	(13)	(14)	(15)	(16)
					Nama : MUNAWAROH 002 / 003 PLUMBON KARANG SAMBUNG										
					Nama : LASTINI 004 / 001 PLUMBON KARANG SAMBUNG										
					Nama : YANTI 002 / 002 PLUMBON KARANG SAMBUNG										
					Nama : TURYATMI 002 / 001 PLUMBON KARANG SAMBUNG										
					Nama : ALFA INDAH LESTARI 001 / 009 PLUMBON KARANG SAMBUNG										
					Nama : DAROBI 001 / 009 PLUMBON KARANG SAMBUNG										
					Nama : ISNAENI RASITAH 002 / 001 PLUMBON KARANG SAMBUNG										
					Nama : SAMUN 003 / 001 PLUMBON KARANG SAMBUNG										
					Nama : SUYATNO 002 / 003 PLUMBON KARANG SAMBUNG										
					Nama : INAWATI 002 / 003 PLUMBON KARANG SAMBUNG										
					Nama : MURSIYAH 005 / 005 PLUMBON KARANG SAMBUNG										
					Nama : SODIYAH 005 / 005 PLUMBON KARANG SAMBUNG										

Nomor	Urusan/ Bidang/ Program / Kegiatan/ Sub Kegiatan	Prioritas Kabupaten	Prioritas Propinsi	Prioritas Nasional	Lokasi	Indikator						Keterangan Sub Kegiatan			
						Program		Kegiatan		Sub Kegiatan		Pagu Indikatif (Rp)	Prakiraan Maju (Rp)	Sumber Dana	Prioritas
						Tolok Ukur	Target	Tolok Ukur	Target	Tolok Ukur	Target				
(1)	(2)	(3)	(4)	(5)	(6)	(7)	(8)	(9)	(10)	(11)	(12)	(13)	(14)	(15)	(16)
					Nama : MUSRIPATI? 001 / 005 PLUMBON KARANG SAMBUNG										
					Nama : MUSTAKIM 001 / 006 PLUMBON KARANG SAMBUNG										
					Nama : NURHAYATI 003 / 006 PLUMBON KARANG SAMBUNG										
					Nama : KORIYAH 002 / 006 PLUMBON KARANG SAMBUNG										
					Nama : DARYATI 005 / 005 PLUMBON KARANG SAMBUNG										
					Nama : MEGAJATI NASTITI 005 / 005 PLUMBON KARANG SAMBUNG										
					Nama : ERNI NOFIATI 008 / 002 PLUMBON KARANG SAMBUNG										
					Nama : HARYANTI ? PLUMBON KARANGSAMBUNG										
					Nama : DEWI ERLIANA 001 / 002 PLUMBON KARANG SAMBUNG										
					Nama : SARDI 002 / 002 PLUMBON KARANG SAMBUNG										
					Nama : MULYADI 003 / 003 PLUMBON KARANG SAMBUNG										

Nomor	Urusan/ Bidang/ Program / Kegiatan/ Sub Kegiatan	Prioritas Kabupaten	Prioritas Propinsi	Prioritas Nasional	Lokasi	Indikator						Keterangan Sub Kegiatan			
						Program		Kegiatan		Sub Kegiatan		Pagu Indikatif (Rp)	Prakiraan Maju (Rp)	Sumber Dana	Prioritas
						Tolok Ukur	Target	Tolok Ukur	Target	Tolok Ukur	Target				
(1)	(2)	(3)	(4)	(5)	(6)	(7)	(8)	(9)	(10)	(11)	(12)	(13)	(14)	(15)	(16)
					Nama : TRIYANI AGUSTIN 001 / 004 PLUMBON KARANG SAMBUNG										
					Nama : SARTONO 002 / 003 PLUMBON KARANG SAMBUNG										
					Nama : AISAH SHOLIHATUN 001 / 002 PLUMBON KARANG SAMBUNG										
					Nama : NUR RANTAO 004 / 003 PLUMBON KARANG SAMBUNG										
					Nama : SURIPAH 006 / 001 PLUMBON KARANG SAMBUNG										
					Nama : BANGUN SUGIHARTO 003 / 001 PLUMBON KARANG SAMBUNG										
					Nama : SODIYAH 002 / 001 PLUMBON KARANG SAMBUNG										
					Nama : SARIYANTO 003 / 004 PLUMBON KARANG SAMBUNG										
					Nama : WAHIDIN 001 / 003 PLUMBON KARANG SAMBUNG										
					Nama : MUH ARIFIN 002 / 003 PLUMBON KARANG SAMBUNG										

Nomor	Urusan/ Bidang/ Program / Kegiatan/ Sub Kegiatan	Prioritas Kabupaten	Prioritas Propinsi	Prioritas Nasional	Lokasi	Indikator						Keterangan Sub Kegiatan			
						Program		Kegiatan		Sub Kegiatan		Pagu	Prakiraan	Sumber	Prioritas
						Tolok Ukur	Target	Tolok Ukur	Target	Tolok Ukur	Target	Indikatif (Rp)	Maju (Rp)	Dana	
(1)	(2)	(3)	(4)	(5)	(6)	(7)	(8)	(9)	(10)	(11)	(12)	(13)	(14)	(15)	(16)
					Nama : FARHAN TRI WAHYUDI 004 / 006 PLUMBON KARANG SAMBUNG										
					Nama : KARSO MUNJADI 001 / 003 PLUMBON KARANG SAMBUNG										
					Nama : SRIYANI 005/05 PLUMBON KARANGSAMBUNG										
					Nama : MAKMUR 005/05 PLUMBON KARANGSAMBUNG										
					Nama : SUTIONO 005/05 PLUMBON KARANGSAMBUNG										
					Nama : MARSINAH 004/05 PLUMBON KARANGSAMBUNG										
					Nama : RUKIYAH 004/06 PLUMBON KARANGSAMBUNG										
					Nama : SARTIKEM 004/02 PLUMBON KARANGSAMBUNG										
					Nama : WATINI 001/02 PLUMBON KARANGSAMBUNG										
					Nama : SANI 003/02 PLUMBON KARANGSAMBUNG										
					Nama : SUPRIYADMI 003/03 PLUMBON KARANGSAMBUNG										

Nomor	Urusan/ Bidang/ Program / Kegiatan/ Sub Kegiatan	Prioritas Kabupaten	Prioritas Propinsi	Prioritas Nasional	Lokasi	Indikator						Keterangan Sub Kegiatan			
						Program		Kegiatan		Sub Kegiatan		Pagu Indikatif (Rp)	Prakiraan Maju (Rp)	Sumber Dana	Prioritas
						Tolok Ukur	Target	Tolok Ukur	Target	Tolok Ukur	Target				
(1)	(2)	(3)	(4)	(5)	(6)	(7)	(8)	(9)	(10)	(11)	(12)	(13)	(14)	(15)	(16)
					Nama : SUSIYATI 003/03 PLUMBON KARANGSAMBUNG										
					Nama : UMIYAH 004/05 PLUMBON KARANGSAMBUNG										
					Nama : SULASMI 001/04 PLUMBON KARANGSAMBUNG										
					Nama : SITI MARFUNGAH 003/06 PLUMBON KARANGSAMBUNG										
					Nama : M IRFANGI 001/05 PLUMBON KARANGSAMBUNG										
					Nama : MUFROID 005/05 PLUMBON KARANGSAMBUNG										
					Nama : YATIN 005/05 PLUMBON KARANGSAMBUNG										
					Nama : ILHAM RUDI UTOMO 005/05 PLUMBON KARANGSAMBUNG										
					Nama : SARMO MASLAHUDIN 003/04 PLUMBON KARANGSAMBUNG										
					Nama : SETIYADI TAKARI 002/05 PLUMBON KARANGSAMBUNG										
					Nama : IMAM RUDI W 005/05 PLUMBON KARANGSAMBUNG										
					Nama : KASTINI 002/05 PLUMBON KARANGSAMBUNG										

Nomor	Urusan/ Bidang/ Program / Kegiatan/ Sub Kegiatan	Prioritas Kabupaten	Prioritas Propinsi	Prioritas Nasional	Lokasi	Indikator						Keterangan Sub Kegiatan			
						Program		Kegiatan		Sub Kegiatan		Pagu Indikatif (Rp)	Prakiraan Maju (Rp)	Sumber Dana	Prioritas
						Tolok Ukur	Target	Tolok Ukur	Target	Tolok Ukur	Target				
(1)	(2)	(3)	(4)	(5)	(6)	(7)	(8)	(9)	(10)	(11)	(12)	(13)	(14)	(15)	(16)
					Nama : MUTOHA 005/05 PLUMBON KARANGSAMBUNG										
					Nama : TASIYEM 005/01 PLUMBON KARANGSAMBUNG										
					Nama : JUARSIH 002/03 PLUMBON KARANGSAMBUNG										
					Nama : SUTIYAH 001/03 PLUMBON KARANGSAMBUNG										
					Nama : MAUNAH 001/06 PLUMBON KARANGSAMBUNG										
					Nama : WATINI 001/06 PLUMBON KARANGSAMBUNG										
					Nama : SURATMI 008/02 PLUMBON KARANGSAMBUNG										
					Nama : KASIATI 002/02 PLUMBON KARANGSAMBUNG										
					Nama : SLAMET RIYADI 002/06 PLUMBON KARANGSAMBUNG										
					Nama : MUEDOR 002/06 PLUMBON KARANGSAMBUNG										
					Nama : RODIYAH 002/06 PLUMBON KARANGSAMBUNG										
					Nama : WAGIYANI 002/01 PLUMBON KARANGSAMBUNG										

Nomor	Urusan/ Bidang/ Program / Kegiatan/ Sub Kegiatan	Prioritas Kabupaten	Prioritas Propinsi	Prioritas Nasional	Lokasi	Indikator						Keterangan Sub Kegiatan			
						Program		Kegiatan		Sub Kegiatan		Pagu	Prakiraan	Sumber	Prioritas
						Tolok Ukur	Target	Tolok Ukur	Target	Tolok Ukur	Target	Indikatif (Rp)	Maju (Rp)	Dana	
(1)	(2)	(3)	(4)	(5)	(6)	(7)	(8)	(9)	(10)	(11)	(12)	(13)	(14)	(15)	(16)
					Nama : RISTAM 001/01 PLUMBON KARANGSAMBUNG										
					Nama : IKAH MUSLIHAH 005/05 PLUMBON KARANGSAMBUNG										
					Nama : NURHAWATI 002/03 PLUMBON KARANGSAMBUNG										
					Nama : HESTI LISTIYANI 002/05 PLUMBON KARANGSAMBUNG										
					Nama : SITI WASILATURROHMAH DUKUH KLEGEN. RT. 01/01 PENCIL KARANGSAMBUNG										
					Nama : munawaroh sadang rt. 01/02 sadang kulon 01/02 karangsambung										
					Nama : latif miftakhudin sadang rt. 01/02 sadang kulon karangsambung										
					Nama : FARIDA ARIYANTI DK PENOSOGAN 01/01 SELING KARANGSAMBUNG										
					Nama : SURATNO DK PENOSOGAN 02/01 SELING KARANGSAMBUNG										
					Nama : SARIJAN DK SEPRIH 03/01 SELING KARANGSAMBUNG										

Nomor	Urusan/ Bidang/ Program / Kegiatan/ Sub Kegiatan	Prioritas Kabupaten	Prioritas Propinsi	Prioritas Nasional	Lokasi	Indikator						Keterangan Sub Kegiatan			
						Program		Kegiatan		Sub Kegiatan		Pagu	Prakiraan	Sumber	Prioritas
						Tolok Ukur	Target	Tolok Ukur	Target	Tolok Ukur	Target	Indikatif (Rp)	Maju (Rp)	Dana	
(1)	(2)	(3)	(4)	(5)	(6)	(7)	(8)	(9)	(10)	(11)	(12)	(13)	(14)	(15)	(16)
					Nama : SARDI BUDIONO DK SEPRIH 03/01 SELING KARANGS AMBUNG										
					Nama : EDY SUSWANTO DK PENOSOGAN 02/01 SELING KARANGS AMBUNG										
					Nama : YULIANINGSIH SEPRIH 03/01 SELING KARANGS AMBUNG										
					Nama : BUDI SARWONO SEPRIH 03/01 SELING KARANGS AMBUNG										
					Nama : HULIP MASIDAH DK SAMBENG 03/02 SELING KARANGS AMBUNG										
					Nama : NENDEN SUMINAR DK SAMBENG 03/02 SELING KARANGS AMBUNG										
					Nama : SAIKEM DK SAMBENG 03/02 SELING KARANGS AMBUNG										
					Nama : KARSA PAWIRA DK SAMBENG 03/02 SELING KARANGS AMBUNG										
					Nama : ADMINIATI DK SAMBENG 03/02 SELING KARANGS AMBUNG										

Nomor	Urusan/ Bidang/ Program / Kegiatan/ Sub Kegiatan	Prioritas Kabupaten	Prioritas Propinsi	Prioritas Nasional	Lokasi	Indikator						Keterangan Sub Kegiatan			
						Program		Kegiatan		Sub Kegiatan		Pagu Indikatif (Rp)	Prakiraan Maju (Rp)	Sumber Dana	Prioritas
						Tolok Ukur	Target	Tolok Ukur	Target	Tolok Ukur	Target				
(1)	(2)	(3)	(4)	(5)	(6)	(7)	(8)	(9)	(10)	(11)	(12)	(13)	(14)	(15)	(16)
					Nama : MARIMAN SELING 03/01 SELING KARANGSAMBUNG										
					Nama : KUSWANTO TLEPOK RT. 002/001 TLEPOK KARANGSAMBUNG										
					Nama : Aziz Ardani Rt. 02 Rw. 01 Totogan Karangsambung										
					Nama : SUMARNI 002 / 003 TOTOGAN KARANGSAMBUNG										
					Nama : YATIMAH RT 002/002 Wadasmalang Karangsambung										
					Nama : SUWARTINI RT 001/003 Wadasmalang Karangsambung										
					Nama : TINO KARNO RT 001/003 Wadasmalang Karangsambung										
					Nama : EDO WIDYARGO RT 007/001 Wadasmalang Karangsambung										
					Nama : TOHARUDIN RT 002/002 Wadasmalang Karangsambung										
					Nama : SUHARTI RT 003/001 Wadasmalang Karangsambung										
					Nama : ABDULLOH SAFI'I RT 004/003 Wadasmalang Karangsambung										

Nomor	Urusan/ Bidang/ Program / Kegiatan/ Sub Kegiatan	Prioritas Kabupaten	Prioritas Propinsi	Prioritas Nasional	Lokasi	Indikator						Keterangan Sub Kegiatan			
						Program		Kegiatan		Sub Kegiatan		Pagu Indikatif (Rp)	Prakiraan Maju (Rp)	Sumber Dana	Prioritas
						Tolok Ukur	Target	Tolok Ukur	Target	Tolok Ukur	Target				
(1)	(2)	(3)	(4)	(5)	(6)	(7)	(8)	(9)	(10)	(11)	(12)	(13)	(14)	(15)	(16)
					Nama : DARMIN RT 002/002 Wadasmalang Karangsambung										
					Nama : DARSUN RT 007/003 Wadasmalang Karangsambung										
					Nama : SURYANTI RT 004/002 Wadasmalang Karangsambung										
					Nama : KARYANI 006 / 001 WADASMALANG KARANGSAMBUNG										
					Nama : ASNANI 005 / 002 WADASMALANG KARANGSAMBUNG										
					Nama : BIBIT YUSWANTO 009 / 002 WADASMALANG KARANGSAMBUNG										
					Nama : NGISOMUDIN 002/02 WADASMALANG KARANGSAMBUNG										
					Nama : AHMAD BAEDOWI 004/03 WADASMALANG KARANGSAMBUNG										
					Nama : RUDIYANTO 004/02 WADASMALANG KARANGSAMBUNG										
					Nama : DASIRUN 002/01 WADASMALANG KARANGSAMBUNG										
					Nama : DARIYEM 004/02 WADASMALANG KARANGSAMBUNG										

Nomor	Urusan/ Bidang/ Program / Kegiatan/ Sub Kegiatan	Prioritas Kabupaten	Prioritas Propinsi	Prioritas Nasional	Lokasi	Indikator						Keterangan Sub Kegiatan			
						Program		Kegiatan		Sub Kegiatan		Pagu Indikatif (Rp)	Prakiraan Maju (Rp)	Sumber Dana	Prioritas
						Tolok Ukur	Target	Tolok Ukur	Target	Tolok Ukur	Target				
(1)	(2)	(3)	(4)	(5)	(6)	(7)	(8)	(9)	(10)	(11)	(12)	(13)	(14)	(15)	(16)
					Nama : SADIKIN 003/01 WADA SMALANG KARANGSAM BUNG										
					Nama : MABARUN 001/02 WAD ASMALANG KARANGSA MBUNG										
					Nama : ANIROH 002/02 WADAS MALANG KARANGSAMB UNG										
					Nama : SITI AMINAH 005/01 WADAS MALANG KARANGSAMB UNG										
					Nama : SULMANUDIN 002/02 W ADASMALANG KARANG SAMBUNG										
					Nama : Tafrikhan Dk. Widoro Rt 06/05 Widoro Karangsam bung										
					Nama : NGAISAH DK WARUDOYONG 03/02 WIDORO KARANG SAMBUNG										
					Nama : SARTINI DK WARUDOYONG 03/02 WIDORO KARANG SAMBUNG										
					Nama : UMI MAHMUDAH DK WIDORO PAYUNG 05/04 WIDORO KARANG SAMBUNG										

Nomor	Urusan/ Bidang/ Program / Kegiatan/ Sub Kegiatan	Prioritas Kabupaten	Prioritas Propinsi	Prioritas Nasional	Lokasi	Indikator						Keterangan Sub Kegiatan			
						Program		Kegiatan		Sub Kegiatan		Pagu	Prakiraan	Sumber	Prioritas
						Tolok Ukur	Target	Tolok Ukur	Target	Tolok Ukur	Target	Indikatif (Rp)	Maju (Rp)	Dana	
(1)	(2)	(3)	(4)	(5)	(6)	(7)	(8)	(9)	(10)	(11)	(12)	(13)	(14)	(15)	(16)
					Nama : MUJIATI ERNA DUKUH WIDOROPAYUNG BARAT 03/05 WIDORO KARANG SAMBUNG										
					Nama : TUMIJAN DK WARUDOYONG WIDOR O KARANGSAMBUNG										
					Nama : KARTINAH DK SAMPIH 01/01 WIDORO KARANG SAMBUNG										
					Nama : MUJIATI DUSUN WARUNGDOYONG 04/02 WIDORO KARANG SAMBUNG										
					Nama : SUMESRI DUSUN WARUNGDOYONG 03/02 WIDORO KARANG SAMBUNG										
					Nama : MARYATI DUSUN WARUNGDOYONG 03/02 WIDORO KARANG SAMBUNG										
					Nama : PARNI DK WARUDOYONG 04/02 WIDORO KARANG SAMBUNG										
					Nama : DESNA AJI HARYANTO DK WARUDOYONG 02/02 WIDORO KARANG SAMBUNG										

Nomor	Urusan/ Bidang/ Program / Kegiatan/ Sub Kegiatan	Prioritas Kabupaten	Prioritas Propinsi	Prioritas Nasional	Lokasi	Indikator						Keterangan Sub Kegiatan			
						Program		Kegiatan		Sub Kegiatan		Pagu	Prakiraan	Sumber	Prioritas
						Tolok Ukur	Target	Tolok Ukur	Target	Tolok Ukur	Target	Indikatif (Rp)	Maju (Rp)	Dana	
(1)	(2)	(3)	(4)	(5)	(6)	(7)	(8)	(9)	(10)	(11)	(12)	(13)	(14)	(15)	(16)
					Nama : SRI SUMIYATI DK WARUDOYONG 02/02 WIDORO KARANG SAMBUNG										
					Nama : SAODAH DK WARUDOYONG 02/02 WIDORO KARANG SAMBUNG										
					Nama : SARIKUN HS DK WARUDOYONG 02/02 WIDORO KARANG SAMBUNG										
					Nama : SUMARTI DK WARUDOYONG 01/02 WIDORO KARANG SAMBUNG										
					Nama : LILY YULIANTI DK WARUDOYONG 03/02 WIDORO KARANG SAMBUNG										
					Nama : ARIF ZAM SURAHMAN WIDORO 02/02 WIDORO KARANG SAMBUNG										
					Nama : SUKADRI DK WARUDOYONG 03/02 WIDORO KARANG SAMBUNG										
					Nama : DWI KURNIANTO DK WARUDOYONG 03/02 WIDORO KARANG SAMBUNG										
					Nama : WASINEM DK WARUDOYONG 01/02 WIDORO KARANG SAMBUNG										

Nomor	Urusan/ Bidang/ Program / Kegiatan/ Sub Kegiatan	Prioritas Kabupaten	Prioritas Propinsi	Prioritas Nasional	Lokasi	Indikator						Keterangan Sub Kegiatan			
						Program		Kegiatan		Sub Kegiatan		Pagu	Prakiraan	Sumber	Prioritas
						Tolok Ukur	Target	Tolok Ukur	Target	Tolok Ukur	Target	Indikatif (Rp)	Maju (Rp)	Dana	
(1)	(2)	(3)	(4)	(5)	(6)	(7)	(8)	(9)	(10)	(11)	(12)	(13)	(14)	(15)	(16)
					Nama : MARYONO DK WARUDOYONG 02/02 WIDORO KARANG SAMBUNG										
					Nama : SATI DK WARUDOYONG 03/02 WIDORO KARANG SAMBUNG										
					Nama : MARYAM DK WARUDOYONG 03/02 WIDORO KARANG SAMBUNG										
					Nama : SURIPTO DK WARUDOYONG 04/02 WIDORO KARANG SAMBUNG										
					Nama : SITI NURJANAH SAMPIH 02/01 WIDORO KARANG SAMBUNG										
					Nama : S DWI INARSIH WIDORO 03/01 WIDORO KARANG SAMBUNG										
					Nama : SUHARSIH DK SAMPIH 02/01 WIDORO KARANG SAMBUNG										
					Nama : MUJIYATI WIDORO 01/02 WIDORO KARANG SAMBUNG										
					Nama : AMAR MARUF WARUDOYONG 02/02 WIDORO KARANG SAMBUNG										

Nomor	Urusan/ Bidang/ Program / Kegiatan/ Sub Kegiatan	Prioritas Kabupaten	Prioritas Propinsi	Prioritas Nasional	Lokasi	Indikator						Keterangan Sub Kegiatan			
						Program		Kegiatan		Sub Kegiatan		Pagu Indikatif (Rp)	Prakiraan Maju (Rp)	Sumber Dana	Prioritas
						Tolok Ukur	Target	Tolok Ukur	Target	Tolok Ukur	Target				
(1)	(2)	(3)	(4)	(5)	(6)	(7)	(8)	(9)	(10)	(11)	(12)	(13)	(14)	(15)	(16)
					Nama : SRI PUJI MULYATI WARUDOYONG 02/02 WIDORO KARANG SAMBUNG										
					Nama : DWI SUKARTI WARUDOYONG 03/02 WIDORO KARANG SAMBUNG										
					Nama : SUGENG MULYADI WARUDOYONG 02/02 WIDORO KARANG SAMBUNG										
					Nama : UMI KHAFSOH WIDORO 06/01 WIDORO KARANG SAMBUNG										
					Nama : SUTRI SUTIANA DK SAMPIH 03/01 WIDORO KARANG SAMBUNG										
					Nama : DARSIYAH SAMPIH 05/01 WIDORO KARANG SAMBUNG										
					Nama : KUSWANTO GAYAMSARI 05/01 WIDORO KARANG SAMBUNG										
					Nama : JAYEM SIMER 01/03 WIDORO KARANG SAMBUNG										
					Nama : WAHYU LESTARI SIMER 03/03 WIDORO KARANG SAMBUNG										

Nomor	Urusan/ Bidang/ Program / Kegiatan/ Sub Kegiatan	Prioritas Kabupaten	Prioritas Propinsi	Prioritas Nasional	Lokasi	Indikator						Keterangan Sub Kegiatan			
						Program		Kegiatan		Sub Kegiatan		Pagu Indikatif (Rp)	Prakiraan Maju (Rp)	Sumber Dana	Prioritas
						Tolok Ukur	Target	Tolok Ukur	Target	Tolok Ukur	Target				
(1)	(2)	(3)	(4)	(5)	(6)	(7)	(8)	(9)	(10)	(11)	(12)	(13)	(14)	(15)	(16)
					Nama : MARLINA SIMER 02/03 WIDORO KARANG SAMBUNG										
					Nama : SUKARTI SIMER 02/03 WIDORO KARANG SAMBUNG										
					Nama : WARTIMAH SIMER 03/03 WIDORO KARANG SAMBUNG										
					Nama : RETNO CAHYANINGSIH WARUDOYONG 01/02 WIDORO KARANG SAMBUNG										
					Nama : YULIYANTI WIDORO 02/01 WIDORO KARANG SAMBUNG										
					Nama : LASMINAH WIDORO 06/01 WIDORO KARANG SAMBUNG										
					Nama : DAVID PRAYOGO WARUDOYONG 02/02 WIDORO KARANG SAMBUNG										
					Nama : MARTONO WARUDOYONG 04/02 WIDORO KARANG SAMBUNG										
					Nama : PAIMAH DUKUH WIDORO PAYUNG RW 05 RT 01 WIDORO KARANGSAMBUNG										

Nomor	Urusan/ Bidang/ Program / Kegiatan/ Sub Kegiatan	Prioritas Kabupaten	Prioritas Propinsi	Prioritas Nasional	Lokasi	Indikator						Keterangan Sub Kegiatan			
						Program		Kegiatan		Sub Kegiatan		Pagu Indikatif (Rp)	Prakiraan Maju (Rp)	Sumber Dana	Prioritas
						Tolok Ukur	Target	Tolok Ukur	Target	Tolok Ukur	Target				
(1)	(2)	(3)	(4)	(5)	(6)	(7)	(8)	(9)	(10)	(11)	(12)	(13)	(14)	(15)	(16)
					Nama : SUNARTI 002 / 001 WIDORO KARANGSAMBUNG										
					Nama : SUKASRI 005 / 001 WIDORO KARANGSAMBUNG										
					Nama : KASEM 002 / 001 WIDORO KARANGSAMBUNG										
					Nama : siti mufidah ds. Widoropayung rt. 02/04 widoro payung karangsambung										
					Nama : mustolih Jl. Karangsambung Widoro Karangsambung										
					Nama : siti nur komariyah Jl. Karangsambung widoro karangsambung										
					Nama : siti zubaedah jl. karangsambung km 08 widoro 04/01 karangsambung										
					Nama : agus nurlaila jl. karangsambung km 08 widoro 04/01 karangsambung										
					Nama : siti mufidah ds. Widoropayung rt. 02/04 widoro payung karangsambung										
					Nama : mustolih Jl. Karangsambung Widoro Karangsambung										
					Nama : siti nur komariyah Jl. Karangsambung widoro karangsambung										

Nomor	Urusan/ Bidang/ Program / Kegiatan/ Sub Kegiatan	Prioritas Kabupaten	Prioritas Propinsi	Prioritas Nasional	Lokasi	Indikator						Keterangan Sub Kegiatan			
						Program		Kegiatan		Sub Kegiatan		Pagu Indikatif (Rp)	Prakiraan Maju (Rp)	Sumber Dana	Prioritas
						Tolok Ukur	Target	Tolok Ukur	Target	Tolok Ukur	Target				
(1)	(2)	(3)	(4)	(5)	(6)	(7)	(8)	(9)	(10)	(11)	(12)	(13)	(14)	(15)	(16)
					Nama : siti zubaedah jl. karangsambung km 08 widoro 04/01 karangsambung										
					Nama : agus nurlaila jl. karangsambung km 08 widoro 04/01 karangsambung										
					Nama : DIAN AYU LESTARI DK SIMER 03/03 WIDORO KARANG SAMBUNG										
					Nama : NOFITASARI 01 03 KA RANGSAMBUNG										
					Nama : SARTINI 2 3 Kaligending KARANGSAMBUNG										
					Nama : RISKA FEBRIANA 04 01 Karang sambung KARANGSAMB UNG										
					Nama : ADE RAHMANTO 02 06 Karan gsambung KARANGSAM BUNG										
					Nama : SUMINI 04 05 Karangsa mbung KARANGSAMBU NG										
					Nama : EDI 05 06 Karangsambu ng KARANGSAMBUNG										
					Nama : IRIYATI RETNOWATI 01 05 Karan gsambung KARANGSAM BUNG										

Nomor	Urusan/ Bidang/ Program / Kegiatan/ Sub Kegiatan	Prioritas Kabupaten	Prioritas Propinsi	Prioritas Nasional	Lokasi	Indikator						Keterangan Sub Kegiatan			
						Program		Kegiatan		Sub Kegiatan		Pagu Indikatif (Rp)	Prakiraan Maju (Rp)	Sumber Dana	Prioritas
						Tolok Ukur	Target	Tolok Ukur	Target	Tolok Ukur	Target				
(1)	(2)	(3)	(4)	(5)	(6)	(7)	(8)	(9)	(10)	(11)	(12)	(13)	(14)	(15)	(16)
					Nama : M ABDUL JALIL 01 02 Karangsambung KARANGSAMBUNG										
					Nama : AHMAD MAULUD 01 02 Karangsambung KARANGSAMBUNG										
					Nama : USWATUN CHASANAH 01 02 Karangsambung KARANGSAMBUNG										
					Nama : APRILIA NUR JANNAH 03 02 Karangsambung KARANGSAMBUNG										
					Nama : SUSILOWATI 02 02 Karangsambung KARANGSAMBUNG										
					Nama : BU AGUS 02 02 Karangsambung KARANGSAMBUNG										
					Nama : MUNTAFINATUL AMAMAH 03 02 Karangsambung KARANGSAMBUNG										
					Nama : NURHAYATI 04 02 Karangsambung KARANGSAMBUNG										
					Nama : SARIJAN 04 02 Karangsambung KARANGSAMBUNG										
					Nama : BAYU AWAN PP 04 02 Karangsambung KARANGSAMBUNG										

Nomor	Urusan/ Bidang/ Program / Kegiatan/ Sub Kegiatan	Prioritas Kabupaten	Prioritas Propinsi	Prioritas Nasional	Lokasi	Indikator						Keterangan Sub Kegiatan			
						Program		Kegiatan		Sub Kegiatan		Pagu	Prakiraan	Sumber	Prioritas
						Tolok Ukur	Target	Tolok Ukur	Target	Tolok Ukur	Target	Indikatif (Rp)	Maju (Rp)	Dana	
(1)	(2)	(3)	(4)	(5)	(6)	(7)	(8)	(9)	(10)	(11)	(12)	(13)	(14)	(15)	(16)
					Nama : SITI JUMIATUN 03 02 Karangsambung KARANGSAMBUNG										
					Nama : EDY PRASTOWO 02 02 Karangsambung KARANGSAMBUNG										
					Nama : TURIMAN 02 02 Karangsambung KARANGSAMBUNG										
					Nama : FARIDA 02 02 Karangsambung KARANGSAMBUNG										
					Nama : SOLEHUN 01 01 Karangsambung KARANGSAMBUNG										
					Nama : SIAM 01 01 Karangsambung KARANGSAMBUNG										
					Nama : TURYATI 01 01 Karangsambung KARANGSAMBUNG										
					Nama : MAKINAH 01 01 Karangsambung KARANGSAMBUNG										
					Nama : DEFISEPTIYARINI 02 01 Karangsambung KARANGSAMBUNG										
					Nama : MUSTOFA 01 01 Karangsambung KARANGSAMBUNG										

Nomor	Urusan/ Bidang/ Program / Kegiatan/ Sub Kegiatan	Prioritas Kabupaten	Prioritas Propinsi	Prioritas Nasional	Lokasi	Indikator						Keterangan Sub Kegiatan			
						Program		Kegiatan		Sub Kegiatan		Pagu Indikatif (Rp)	Prakiraan Maju (Rp)	Sumber Dana	Prioritas
						Tolok Ukur	Target	Tolok Ukur	Target	Tolok Ukur	Target				
(1)	(2)	(3)	(4)	(5)	(6)	(7)	(8)	(9)	(10)	(11)	(12)	(13)	(14)	(15)	(16)
					Nama : DWI RANTATI NUR AMALIA 03 01 Karangsambung KARANGSAMBUNG										
					Nama : TRIS SETYO TANTO 03 01 Karangsambung KARANGSAMBUNG										
					Nama : PIPING YULI KARTIKA 03 01 Karangsambung KARANGSAMBUNG										
					Nama : YANI SRI YULANINGSIH 03 01 Karangsambung KARANGSAMBUNG										
					Nama : UMI KHUSNOL KHOTIMAH 01 03 Karangsambung KARANGSAMBUNG										
					Nama : ROBINGATUN 03 01 Karangsambung KARANGSAMBUNG										
					Nama : BAHDIARI 03 01 Karangsambung KARANGSAMBUNG										
					Nama : NURUL HIDAYAT 03 01 Karangsambung KARANGSAMBUNG										
					Nama : SUYANTO 03 01 Karangsambung KARANGSAMBUNG										

Nomor	Urusan/ Bidang/ Program / Kegiatan/ Sub Kegiatan	Prioritas Kabupaten	Prioritas Propinsi	Prioritas Nasional	Lokasi	Indikator						Keterangan Sub Kegiatan			
						Program		Kegiatan		Sub Kegiatan		Pagu Indikatif (Rp)	Prakiraan Maju (Rp)	Sumber Dana	Prioritas
						Tolok Ukur	Target	Tolok Ukur	Target	Tolok Ukur	Target				
(1)	(2)	(3)	(4)	(5)	(6)	(7)	(8)	(9)	(10)	(11)	(12)	(13)	(14)	(15)	(16)
					Nama : NOFITASARI 01 03 Karangsambung KARANGSAMBUNG										
					Nama : RUMSIYAH 03 01 Karangsambung KARANGSAMBUNG										
					Nama : SUTIYATI 04 01 Karangsambung KARANGSAMBUNG										
					Nama : MUNTINARI 04 01 Karangsambung KARANGSAMBUNG										
					Nama : MUHINSINI 04 01 Karangsambung KARANGSAMBUNG										
					Nama : WARNO 04 01 Karangsambung KARANGSAMBUNG										
					Nama : WAHYUNINGSIH 02 03 Karangsambung KARANGSAMBUNG										
					Nama : JASIMUN 3 4 Karangsambung KARANGSAMBUNG										
					Nama : NURSAMSIYAH 04 01 Karangsambung KARANGSAMBUNG										
					Nama : HERI BUDIRO RIFA'1 2 4 Karangsambung KARANGSAMBUNG										

Nomor	Urusan/ Bidang/ Program / Kegiatan/ Sub Kegiatan	Prioritas Kabupaten	Prioritas Propinsi	Prioritas Nasional	Lokasi	Indikator						Keterangan Sub Kegiatan			
						Program		Kegiatan		Sub Kegiatan		Pagu Indikatif (Rp)	Prakiraan Maju (Rp)	Sumber Dana	Prioritas
						Tolok Ukur	Target	Tolok Ukur	Target	Tolok Ukur	Target				
(1)	(2)	(3)	(4)	(5)	(6)	(7)	(8)	(9)	(10)	(11)	(12)	(13)	(14)	(15)	(16)
					Nama : TUMIJO 04 03 Karangsambung KARANGSAMBUNG										
					Nama : MANISAH 05 03 Karangsambung KARANGSAMBUNG										
					Nama : MISTAR 4 4 Karangsambung KARANGSAMBUNG										
					Nama : AGUSTYAWATI 04 01 Karangsambung KARANGSAMBUNG										
					Nama : IWA SETIAWAN 04 01 Karangsambung KARANGSAMBUNG										
					Nama : TARYONO 04 01 Karangsambung KARANGSAMBUNG										
					Nama : MARYATI 01 01 Karangsambung KARANGSAMBUNG										
					Nama : RIANINGSIH 01 01 Karangsambung KARANGSAMBUNG										
					Nama : PARYANTO 4 4 Karangsambung KARANGSAMBUNG										

Nomor	Urusan/ Bidang/ Program / Kegiatan/ Sub Kegiatan	Prioritas Kabupaten	Prioritas Propinsi	Prioritas Nasional	Lokasi	Indikator						Keterangan Sub Kegiatan			
						Program		Kegiatan		Sub Kegiatan		Pagu Indikatif (Rp)	Prakiraan Maju (Rp)	Sumber Dana	Prioritas
						Tolok Ukur	Target	Tolok Ukur	Target	Tolok Ukur	Target				
(1)	(2)	(3)	(4)	(5)	(6)	(7)	(8)	(9)	(10)	(11)	(12)	(13)	(14)	(15)	(16)
					Nama : MARMO SUWITO 04 01 Karangsambung KARANGSAMBUNG										
					Nama : SUPRIYATI 04 01 Karangsambung KARANGSAMBUNG										
					Nama : TUGIYEM 2 4 Karangsambung KARANGSAMBUNG										
					Nama : RASEM 2 4 Karangsambung KARANGSAMBUNG										
					Nama : SUPRIONO 04 06 Karangsambung KARANGSAMBUNG										
					Nama : KASEM 2 4 Karangsambung KARANGSAMBUNG										
					Nama : A'IDA TURYANI 05 03 Karangsambung KARANGSAMBUNG										
					Nama : YUNNANDIONO 04 06 Karangsambung KARANGSAMBUNG										
					Nama : TURINO 02 06 Karangsambung KARANGSAMBUNG										
					Nama : BUDI SANTOSO 1 4 Karangsambung KARANGSAMBUNG										

Nomor	Urusan/ Bidang/ Program / Kegiatan/ Sub Kegiatan	Prioritas Kabupaten	Prioritas Propinsi	Prioritas Nasional	Lokasi	Indikator						Keterangan Sub Kegiatan			
						Program		Kegiatan		Sub Kegiatan		Pagu	Prakiraan	Sumber	Prioritas
						Tolok Ukur	Target	Tolok Ukur	Target	Tolok Ukur	Target	Indikatif (Rp)	Maju (Rp)	Dana	
(1)	(2)	(3)	(4)	(5)	(6)	(7)	(8)	(9)	(10)	(11)	(12)	(13)	(14)	(15)	(16)
					Nama : SUPARMI 05 03 Karangsambung KARANGSAMBUNG										
					Nama : PARSUN 02 06 Karangsambung KARANGSAMBUNG										
					Nama : TRI WAHYUNI 1 4 Karangsambung KARANGSAMBUNG										
					Nama : RISDIYANTO 01 06 Karangsambung KARANGSAMBUNG										
					Nama : SUTIYAH 05 03 Karangsambung KARANGSAMBUNG										
					Nama : DISWAN 1 4 Karangsambung KARANGSAMBUNG										
					Nama : MUGIONO 04 06 Karangsambung KARANGSAMBUNG										
					Nama : SUDARTO 05 03 Karangsambung KARANGSAMBUNG										
					Nama : SUDAR 04 06 Karangsambung KARANGSAMBUNG										
					Nama : SARMI 3 4 Karangsambung KARANGSAMBUNG										

Nomor	Urusan/ Bidang/ Program / Kegiatan/ Sub Kegiatan	Prioritas Kabupaten	Prioritas Propinsi	Prioritas Nasional	Lokasi	Indikator						Keterangan Sub Kegiatan			
						Program		Kegiatan		Sub Kegiatan		Pagu	Prakiraan	Sumber	Prioritas
						Tolok Ukur	Target	Tolok Ukur	Target	Tolok Ukur	Target	Indikatif (Rp)	Maju (Rp)	Dana	
(1)	(2)	(3)	(4)	(5)	(6)	(7)	(8)	(9)	(10)	(11)	(12)	(13)	(14)	(15)	(16)
					Nama : WAGINEM 3 4 Karangsambung KARANGSAMBUNG										
					Nama : KISWANTI 04 03 Karangsambung KARANGSAMBUNG										
					Nama : MARSINAH ARIANI 04 06 Karangsambung KARANGSAMBUNG										
					Nama : SUTASOR 3 4 Karangsambung KARANGSAMBUNG										
					Nama : MARYONO 04 03 Karangsambung KARANGSAMBUNG										
					Nama : SLAMET PARYANTO 4 4 Karangsambung KARANGSAMBUNG										
					Nama : TUMINAH 04 06 Karangsambung KARANGSAMBUNG										
					Nama : SAJAB 4 4 Karangsambung KARANGSAMBUNG										
					Nama : ERNI MERLIYANI 02 06 Karangsambung KARANGSAMBUNG										
					Nama : SUMINI 05 03 Karangsambung KARANGSAMBUNG										

Nomor	Urusan/ Bidang/ Program / Kegiatan/ Sub Kegiatan	Prioritas Kabupaten	Prioritas Propinsi	Prioritas Nasional	Lokasi	Indikator						Keterangan Sub Kegiatan			
						Program		Kegiatan		Sub Kegiatan		Pagu	Prakiraan	Sumber	Prioritas
						Tolok Ukur	Target	Tolok Ukur	Target	Tolok Ukur	Target	Indikatif (Rp)	Maju (Rp)	Dana	
(1)	(2)	(3)	(4)	(5)	(6)	(7)	(8)	(9)	(10)	(11)	(12)	(13)	(14)	(15)	(16)
					Nama : DEVA RANGGA PRADIPTA 02 06 Karang sambung KARANGSAMBUNG										
					Nama : HABIB 02 06 Karangsambung KARANGSAMBUNG										
					Nama : MISTEM 04 03 Karangsambung KARANGSAMBUNG										
					Nama : SUKARTI 05 03 Karangsambung KARANGSAMBUNG										
					Nama : ROJIAH 02 06 Karangsambung KARANGSAMBUNG										
					Nama : RINI 05 03 Karangsambung KARANGSAMBUNG										
					Nama : GUNAWAN 02 06 Karangsambung KARANGSAMBUNG										
					Nama : MISNOTO 02 06 Karang sambung KARANGSAMBUNG										
					Nama : SENTOT KUSWORO 05 03 Karang sambung KARANGSAMBUNG										
					Nama : MARYADI 02 06 Karang sambung KARANGSAMBUNG										

Nomor	Urusan/ Bidang/ Program / Kegiatan/ Sub Kegiatan	Prioritas Kabupaten	Prioritas Propinsi	Prioritas Nasional	Lokasi	Indikator						Keterangan Sub Kegiatan			
						Program		Kegiatan		Sub Kegiatan		Pagu	Prakiraan	Sumber	Prioritas
						Tolok Ukur	Target	Tolok Ukur	Target	Tolok Ukur	Target	Indikatif (Rp)	Maju (Rp)	Dana	
(1)	(2)	(3)	(4)	(5)	(6)	(7)	(8)	(9)	(10)	(11)	(12)	(13)	(14)	(15)	(16)
					Nama : MISKUN 02 06 Karangsambung KARANGSAMBUNG										
					Nama : ENDAH NURYANTI 04 06 Karangsambung KARANGSAMBUNG										
					Nama : MIKUN 02 06 Karangsambung KARANGSAMBUNG										
					Nama : RASINI SETYANINGSIH 03 06 Karangsambung KARANGSAMBUNG										
					Nama : SITI AMINAH 02 06 Karangsambung KARANGSAMBUNG										
					Nama : SUTRISNO 04 01 Karangsambung KARANGSAMBUNG										
					Nama : SITI LIZIADATUN 03 02 Karangsambung KARANGSAMBUNG										
					Nama : SOSIATI 04 01 Karangsambung KARANGSAMBUNG										
					Nama : ABDUL JAMIL 01 05 Karangsambung KARANGSAMBUNG										
					Nama : WHENI Karangsambung KARANGSAMBUNG										

Nomor	Urusan/ Bidang/ Program / Kegiatan/ Sub Kegiatan	Prioritas Kabupaten	Prioritas Propinsi	Prioritas Nasional	Lokasi	Indikator						Keterangan Sub Kegiatan			
						Program		Kegiatan		Sub Kegiatan		Pagu Indikatif (Rp)	Prakiraan Maju (Rp)	Sumber Dana	Prioritas
						Tolok Ukur	Target	Tolok Ukur	Target	Tolok Ukur	Target				
(1)	(2)	(3)	(4)	(5)	(6)	(7)	(8)	(9)	(10)	(11)	(12)	(13)	(14)	(15)	(16)
					Nama : SARTINI 04 01 Karangsambung KARANGSAMBUNG										
					Nama : BASMINI 4 2 Widoro KARANGSAMBUNG										
					Nama : BASMINI 4 2 Widoro KARANGSAMBUNG										
					Nama : SARTINI 3 2 Widoro KARANGSAMBUNG										
					Nama : LASMINAH 6 1 Widoro KARANGSAMBUNG										
					Nama : SUPARJAN 2 5 Widoro KARANGSAMBUNG										
					Nama : ARIFIN 1 4 Widoro KARANGSAMBUNG										
					Nama : BASUKI 1 2 Widoro KARANGSAMBUNG										
					Nama : MUSTOLIH 3 3 Widoro KARANGSAMBUNG										
					Nama : SITI NUR KOMARIYAH 3 3 Widoro KARANGSAMBUNG										
					Nama : SITI ZUBAIDAH 4 1 Widoro KARANGSAMBUNG										
					Nama : AGUS NURLAILA 4 1 Widoro KARANGSAMBUNG										

Nomor	Urusan/ Bidang/ Program / Kegiatan/ Sub Kegiatan	Prioritas Kabupaten	Prioritas Propinsi	Prioritas Nasional	Lokasi	Indikator						Keterangan Sub Kegiatan			
						Program		Kegiatan		Sub Kegiatan		Pagu Indikatif (Rp)	Prakiraan Maju (Rp)	Sumber Dana	Prioritas
						Tolok Ukur	Target	Tolok Ukur	Target	Tolok Ukur	Target				
(1)	(2)	(3)	(4)	(5)	(6)	(7)	(8)	(9)	(10)	(11)	(12)	(13)	(14)	(15)	(16)
					Nama : UUNG PURBAYA 1 2 Kaligending Karangsambung										
					Nama : SUTRISNO 3 3 Karangsambung Karangsambung										
					Nama : DA KITCHEN 4 2 Karangsambung Karangsambung										
					Nama : DIAN TRI RAHAYU 2 3 Karangsambung Karangsambung										
					Nama : DORODOD 3 4 Karangsambung Karangsambung										
					Nama : Puji Lestari 2 2 Plumbon Karangsambung										
					Nama : Saimah 1 9 Plumbon Karangsambung										
					(Kecamatan Klirong)										
					Nama : rizki wulandari RT 02/ RW 03 KLIRONG										
					Nama : nur farida Dorowati Rt.01/Rw.03 Klirong										
					Nama : ATO UROHMAN Ds. Gadungrejo 03/02 Klirong klirong										
					Nama : Agus Setiono Rt 02/02 Klirong										
					Nama : Sri Suwarni Rt 03/01 Klirong										

Nomor	Urusan/ Bidang/ Program / Kegiatan/ Sub Kegiatan	Prioritas Kabupaten	Prioritas Propinsi	Prioritas Nasional	Lokasi	Indikator						Keterangan Sub Kegiatan			
						Program		Kegiatan		Sub Kegiatan		Pagu Indikatif (Rp)	Prakiraan Maju (Rp)	Sumber Dana	Prioritas
						Tolok Ukur	Target	Tolok Ukur	Target	Tolok Ukur	Target				
(1)	(2)	(3)	(4)	(5)	(6)	(7)	(8)	(9)	(10)	(11)	(12)	(13)	(14)	(15)	(16)
					Nama : Kios Pasar Nofiyanti RT 001 / RW 004 Klirong										
					Nama : Jamur Robi Ibrohim Alam RT 003 / RW 004 Klirong										
					Nama : Jamur Main Zamzama RT 003 / RW 004 Klirong										
					Nama : SRI WAHYUNINGSIH DK TRUNTUNG 03/04 KLIRONG										
					Nama : Wakhid Rt 01/05 Klirong										
					Nama : Ahmad Solkhudin 001 / 001 Klirong										
					Nama : Dwi wartiningsih Rt 01/02 Klirong										
					Nama : Manisem Dk Brangkal rt 02/04 Klirong										
					Nama : Yunita Praptiningsih Podoluhur 3/5 Klirong										
					Nama : SARJONO 04/02 Podoluhur Klirong klirong										
					Nama : Wakhidah RT 003 / RW 002 Klirong										
					Nama : Dwi Nugroho N RT 003 / RW 002 Klirong										
					Nama : Lutfi Rt 03/01 Klirong										
					Nama : FEBRI ANDRIANTO Tambak Agung 02/04 Klirong klirong										

Nomor	Urusan/ Bidang/ Program / Kegiatan/ Sub Kegiatan	Prioritas Kabupaten	Prioritas Propinsi	Prioritas Nasional	Lokasi	Indikator						Keterangan Sub Kegiatan			
						Program		Kegiatan		Sub Kegiatan		Pagu	Prakiraan	Sumber	Prioritas
						Tolok Ukur	Target	Tolok Ukur	Target	Tolok Ukur	Target	Indikatif (Rp)	Maju (Rp)	Dana	
(1)	(2)	(3)	(4)	(5)	(6)	(7)	(8)	(9)	(10)	(11)	(12)	(13)	(14)	(15)	(16)
					Nama : DEWI RATNA LESTARI RT 01/ RW 03 KLIRONG										
					Nama : SLAMET TRIYONO 01 01 KLIRONG										
					Nama : TUGIMAN 02 04 Dorowati KLIRONG										
					Nama : KHANIFUDIN 03 03 Dorowati KLIRONG										
					Nama : JUMADI 3 4 Dorowati KLIRONG										
					Nama : KAMILIN 2 4 Dorowati KLIRONG										
					Nama : NUR FARIDA 1 3 Dorowati KLIRONG										
					Nama : MARSINO 2 2 Jatimalang KLIRONG										
					Nama : PAMUJI 5 3 Jatimalang KLIRONG										
					Nama : SURATMAN 3 2 Jatimalang KLIRONG										
					Nama : LENI MARLINA 4 1 Jatimalang KLIRONG										
					Nama : SEPTIAN INDRA NUGRAHA 1 3 Jatimalang KLIRONG										
					Nama : NASIHATUL KHOERIYAH 1 3 Jatimalang KLIRONG										

Nomor	Urusan/ Bidang/ Program / Kegiatan/ Sub Kegiatan	Prioritas Kabupaten	Prioritas Propinsi	Prioritas Nasional	Lokasi	Indikator						Keterangan Sub Kegiatan			
						Program		Kegiatan		Sub Kegiatan		Pagu Indikatif (Rp)	Prakiraan Maju (Rp)	Sumber Dana	Prioritas
						Tolok Ukur	Target	Tolok Ukur	Target	Tolok Ukur	Target				
(1)	(2)	(3)	(4)	(5)	(6)	(7)	(8)	(9)	(10)	(11)	(12)	(13)	(14)	(15)	(16)
					Nama : MA'SUM 2 3 Jatimalang KLIRONG										
					Nama : PARYATI 2 3 Jatimalang KLIRONG										
					Nama : SUDARMAJI 3 2 Jatimalang KLIRONG										
					Nama : JAMALUDIN 3 2 Jatimalang KLIRONG										
					Nama : PURNO ATMAJI 1 3 Jatimalang KLIRONG										
					Nama : PURNO ATMAJI 1 3 Jatimalang KLIRONG										
					Nama : HAMID MULYONO 1 3 Jatimalang KLIRONG										
					Nama : WAHYUDI 3 2 Jatimalang KLIRONG										
					Nama : HADI SURYANTO 1 1 Jatimalang KLIRONG										
					Nama : ANJAR PRASTYA 2 3 Jatimalang KLIRONG										
					Nama : NASRUDIN 3 3 Jatimalang KLIRONG										
					Nama : ADI HARYADI 3 3 Jatimalang KLIRONG										
					Nama : JOKO PURWARI 1 3 Jatimalang KLIRONG										

Nomor	Urusan/ Bidang/ Program / Kegiatan/ Sub Kegiatan	Prioritas Kabupaten	Prioritas Propinsi	Prioritas Nasional	Lokasi	Indikator						Keterangan Sub Kegiatan			
						Program		Kegiatan		Sub Kegiatan		Pagu	Prakiraan	Sumber	Prioritas
						Tolok Ukur	Target	Tolok Ukur	Target	Tolok Ukur	Target	Indikatif (Rp)	Maju (Rp)	Dana	
(1)	(2)	(3)	(4)	(5)	(6)	(7)	(8)	(9)	(10)	(11)	(12)	(13)	(14)	(15)	(16)
					Nama : EDI FITRIYANTO 3 3 Jatimalang KLIRONG										
					Nama : SETUJI RAHAYU 3 3 Jatimalang KLIRONG										
					Nama : LARSIH 3 3 Jatimalang KLIRONG										
					Nama : NYAMIR PRIYADI 3 3 Jatimalang KLIRONG										
					Nama : YANTO 1 3 Jatimalang KLIRONG										
					Nama : PAMUJI 5 3 Jatimalang KLIRONG										
					Nama : MAMAT ARIYANTO 3 1 Kaliwungu KLIRONG										
					Nama : SUSILOWATI 02 02 Kebadongan KLIRONG										
					Nama : JUMIATI 2 2 Kedungsari KLIRONG										
					Nama : SARBIYAH 02 02 Kedungwinangun KLIRONG										
					Nama : RISKA YULINDA HERMINAWATI 2 3 Kedungwinangun KLIRONG										
					Nama : MINTARSIH 01 02 Klegenrejo KLIRONG										
					Nama : PEDAGANG RUMAHAN 2 4 Klegenrejo KLIRONG										

Nomor	Urusan/ Bidang/ Program / Kegiatan/ Sub Kegiatan	Prioritas Kabupaten	Prioritas Propinsi	Prioritas Nasional	Lokasi	Indikator						Keterangan Sub Kegiatan			
						Program		Kegiatan		Sub Kegiatan		Pagu	Prakiraan	Sumber	Prioritas
						Tolok Ukur	Target	Tolok Ukur	Target	Tolok Ukur	Target	Indikatif (Rp)	Maju (Rp)	Dana	
(1)	(2)	(3)	(4)	(5)	(6)	(7)	(8)	(9)	(10)	(11)	(12)	(13)	(14)	(15)	(16)
					Nama : FAIK ZUHRI 3 4 Klegenrejo KLIRONG										
					Nama : AHMAD FARID 01 01 Klirong KLIRONG										
					Nama : SOHIR 01 03 Pandanlor KLIRONG										
					Nama : SLAMET TRIYONO 01 01 Podoluhur KLIRONG										
					Nama : KHUNAENI 03 03 Tambakagung KLIRONG										
					Nama : Sularno 2 2 Bumiharjo Klirong										
					Nama : Tusiman 2 2 Bumiharjo Klirong										
					Nama : SUYATI NINGSIH 2 2 Bumiharjo Klirong										
					Nama : sularno 2 2 Bumiharjo Klirong										
					Nama : Nur farida 1 3 Dorowati Klirong										
					Nama : Aprilia Anggin Cahyani 1 4 Dorowati Klirong										
					Nama : Tugiman 2 4 Dorowati Klirong										
					Nama : Tri nurhani 1 4 Dorowati Klirong										

Nomor	Urusan/ Bidang/ Program / Kegiatan/ Sub Kegiatan	Prioritas Kabupaten	Prioritas Propinsi	Prioritas Nasional	Lokasi	Indikator						Keterangan Sub Kegiatan			
						Program		Kegiatan		Sub Kegiatan		Pagu Indikatif (Rp)	Prakiraan Maju (Rp)	Sumber Dana	Prioritas
						Tolok Ukur	Target	Tolok Ukur	Target	Tolok Ukur	Target				
(1)	(2)	(3)	(4)	(5)	(6)	(7)	(8)	(9)	(10)	(11)	(12)	(13)	(14)	(15)	(16)
					Nama : Imtikhanah 3 1 Dorowati Klirong										
					Nama : jual beli 1 3 gadungrejo Klirong										
					Nama : Badriyatun 1 2 Gebangsari Klirong										
					Nama : Sutikno 1 2 Gebangsari Klirong										
					Nama : Salim 2 2 Jatimalang Klirong										
					Nama : Pasikin 2 2 Jatimalang Klirong										
					Nama : Ahmad Suryono 3 3 Jatimalang Klirong										
					Nama : Nasihatul khoeriyah 1 3 Jatimalang Klirong										
					Nama : Hamim al asyhar 1 3 Jatimalang Klirong										
					Nama : Slamet Dwi Sunarto 1 3 Jatimalang Klirong										
					Nama : Sri Suwarni 3 1 Jerukagung Klirong										
					Nama : Nofiyanti 1 4 Jerukagung Klirong										
					Nama : Fakhul Rouf 2 2 Jogosimo Klirong										

Nomor	Urusan/ Bidang/ Program / Kegiatan/ Sub Kegiatan	Prioritas Kabupaten	Prioritas Propinsi	Prioritas Nasional	Lokasi	Indikator						Keterangan Sub Kegiatan			
						Program		Kegiatan		Sub Kegiatan		Pagu	Prakiraan	Sumber	Prioritas
						Tolok Ukur	Target	Tolok Ukur	Target	Tolok Ukur	Target	Indikatif (Rp)	Maju (Rp)	Dana	
(1)	(2)	(3)	(4)	(5)	(6)	(7)	(8)	(9)	(10)	(11)	(12)	(13)	(14)	(15)	(16)
					Nama : Ali Rahman 1 2 karang glonggong Klirong										
					Nama : Robi Ibrohim Alam 3 4 Kebadongan Klirong										
					Nama : DESI HIKMAWATI 1 1 kebadongan Klirong										
					Nama : Misworo 1 2 Kedubgwinangun Klirong										
					Nama : siti khayati 1 7 kedung winangun Klirong										
					Nama : Jumirah 2 3 Kedungsari Klirong										
					Nama : Sarbiyah 2 2 Kedungwinangun Klirong										
					Nama : AZIZ MUNGALIM 2 5 Kedungwinangun Klirong										
					Nama : niluh suartini 3 6 Kedungwinangun Klirong										
					Nama : Eman Suratman 1 8 Kedungwinangun Klirong										
					Nama : Rojiman 1 8 Kedungwinangun Klirong										
					Nama : Harun 1 8 Kedungwinangun Klirong										
					Nama : Tri Pikaeti 1 8 Kedungwinangun Klirong										

Nomor	Urusan/ Bidang/ Program / Kegiatan/ Sub Kegiatan	Prioritas Kabupaten	Prioritas Propinsi	Prioritas Nasional	Lokasi	Indikator						Keterangan Sub Kegiatan			
						Program		Kegiatan		Sub Kegiatan		Pagu Indikatif (Rp)	Prakiraan Maju (Rp)	Sumber Dana	Prioritas
						Tolok Ukur	Target	Tolok Ukur	Target	Tolok Ukur	Target				
(1)	(2)	(3)	(4)	(5)	(6)	(7)	(8)	(9)	(10)	(11)	(12)	(13)	(14)	(15)	(16)
					Nama : Pardiyono 1 3 Klegen wonosari Klirong										
					Nama : Mintarsih 1 2 Klegenrejo Klirong										
					Nama : surtinah 1 4 Klirong Kliro ng										
					Nama : Dwi Nugroho N 3 2 Pandanlor Klirong										
					Nama : Wakhidah 3 2 Pandanlor Klirong										
					Nama : Ika gumila ramantisna 6 3 Pandanlor Klirong										
					Nama : Musrifatun 1 3 Pandanlor Klirong										
					Nama : Wahyu lestari 1 1 Podoluhur Kliro ng										
					Nama : Slamet Triyono 1 1 Podoluhur Klir ong										
					Nama : Yunita Praptiningsih 3 5 Podoluh ur Klirong										
					Nama : Zakiyah Ernahadi P. 1 5 Sidomulyo Klirong										
					Nama : Khunaeni 3 3 Tambak agung Klirong										
					Nama : Riyanti 1 2 Tambak progaten Klirong										

Nomor	Urusan/ Bidang/ Program / Kegiatan/ Sub Kegiatan	Prioritas Kabupaten	Prioritas Propinsi	Prioritas Nasional	Lokasi	Indikator						Keterangan Sub Kegiatan			
						Program		Kegiatan		Sub Kegiatan		Pagu Indikatif (Rp)	Prakiraan Maju (Rp)	Sumber Dana	Prioritas
						Tolok Ukur	Target	Tolok Ukur	Target	Tolok Ukur	Target				
(1)	(2)	(3)	(4)	(5)	(6)	(7)	(8)	(9)	(10)	(11)	(12)	(13)	(14)	(15)	(16)
					Nama : Dwi Sukorini 3 2 Tambakagung Klirong										
					Nama : Suwoto 3 3 Tanggulangin Klirong										
					Nama : Umi khanifah 2 3 Wotbuwono Klirong										
					Nama : Siti Muslikahtun 3 2 Wotbuwono Klirong										
					Nama : Mai'n Zamzama 3 4 Kebadongan Klirong										
					(Kecamatan Kutowinangun)										
					Nama : Toko Bayu Ais 004 / 001 Karangsari Kutowinangun										
					Nama : Wagiono Rt 01/02 Jebor Kutowinangun										
					Nama : Penjahit Kharisma Rt.02/02 Jlegiwinangun Kutowinangun										
					Nama : Kharisma Rias Manten Rt.02/02 Jlegiwinangun Kutowinangun										
					Nama : Kusmaningsih Rt.01/02 Kutowinangun Kutowinangun										

Nomor	Urusan/ Bidang/ Program / Kegiatan/ Sub Kegiatan	Prioritas Kabupaten	Prioritas Propinsi	Prioritas Nasional	Lokasi	Indikator						Keterangan Sub Kegiatan			
						Program		Kegiatan		Sub Kegiatan		Pagu Indikatif (Rp)	Prakiraan Maju (Rp)	Sumber Dana	Prioritas
						Tolok Ukur	Target	Tolok Ukur	Target	Tolok Ukur	Target				
(1)	(2)	(3)	(4)	(5)	(6)	(7)	(8)	(9)	(10)	(11)	(12)	(13)	(14)	(15)	(16)
					Nama : Eiss octafia Rt 02/05 Kutowinangun Kutowinangun										
					Nama : Ervin Prihartanto Rt 02/05 Kutowinangun Kutowinangun										
					Nama : Ririn S Rt 02/05 Kutowinangun Kutowinangun										
					Nama : Rio Satrio Tantowi Rt 01/05 Kutowinangun Kutowinangun										
					Nama : Bambang Budi S Rt 02/05 Kutowinangun Kutowinangun										
					Nama : Septa Kurniati Rt 01/05 Kutowinangun Kutowinangun										
					Nama : Gita Julia Putri Rt 02/05 Kutowinangun Kutowinangun										
					Nama : Keis Dahlia Rt 01/05 Kutowinangun Kutowinangun										
					Nama : Nursaid Rt 02/05 Kutowinangun Kutowinangun										
					Nama : Bagiyanto Rt 01/05 Kutowinangun Kutowinangun										
					Nama : Wirawan Setyo S Rt 01/05 Kutowinangun Kutowinangun										

Nomor	Urusan/ Bidang/ Program / Kegiatan/ Sub Kegiatan	Prioritas Kabupaten	Prioritas Propinsi	Prioritas Nasional	Lokasi	Indikator						Keterangan Sub Kegiatan			
						Program		Kegiatan		Sub Kegiatan		Pagu Indikatif (Rp)	Prakiraan Maju (Rp)	Sumber Dana	Prioritas
						Tolok Ukur	Target	Tolok Ukur	Target	Tolok Ukur	Target				
(1)	(2)	(3)	(4)	(5)	(6)	(7)	(8)	(9)	(10)	(11)	(12)	(13)	(14)	(15)	(16)
					Nama : Dwi Dedi S Rt 01/05 Kutowinangun Kutowinangun										
					Nama : Drajat Widodo Rt 01/05 Kutowinangun Kutowinangun										
					Nama : Taufik Fadhilah Rt 01/05 Kutowinangun Kutowinangun										
					Nama : Eko Apri W Rt 02/05 Kutowinangun Kutowinangun										
					Nama : Partinah Rt 01/05 Kutowinangun Kutowinangun										
					Nama : Muntoha Rt 02/05 Kutowinangun Kutowinangun										
					Nama : Fauzan R. B Rt 01/05 Kutowinangun Kutowinangun										
					Nama : Siti Nafisah M Rt 01/05 Kutowinangun Kutowinangun										
					Nama : Ambar Winarti Rt 01/05 Kutowinangun Kutowinangun										
					Nama : Eko Purwanto Rt 02/05 Kutowinangun Kutowinangun										
					Nama : Hermawan P Rt 02/05 Kutowinangun Kutowinangun										
					Nama : Sinta Larasati Rt 02/05 Kutowinangun Kutowinangun										
					Nama : Sri Subekti Rt 01/05 Kutowinangun Kutowinangun										

Nomor	Urusan/ Bidang/ Program / Kegiatan/ Sub Kegiatan	Prioritas Kabupaten	Prioritas Propinsi	Prioritas Nasional	Lokasi	Indikator						Keterangan Sub Kegiatan			
						Program		Kegiatan		Sub Kegiatan		Pagu Indikatif (Rp)	Prakiraan Maju (Rp)	Sumber Dana	Prioritas
						Tolok Ukur	Target	Tolok Ukur	Target	Tolok Ukur	Target				
(1)	(2)	(3)	(4)	(5)	(6)	(7)	(8)	(9)	(10)	(11)	(12)	(13)	(14)	(15)	(16)
					Nama : Titi Nurkhasanah Rt 04/04 Kutowinangun Kutowinangun										
					Nama : Eni Kusrini Rt 02/05 Kutowinangun Kutowinangun										
					Nama : Rohmatin Aminah Rt 01/05 Kutowinangun Kutowinangun										
					Nama : Munijah Rt 03/01 Kutowinangun Kutowinangun										
					Nama : Lutfi Hariyanto rt 01/05 Kutowinangun Kutowinangun										
					Nama : Masronah Rt 02/05 Kutowinangun Kutowinangun										
					Nama : Sugeng Suryadi Rt 01/05 Kutowinangun Kutowinangun										
					Nama : edi suprapto widodo RT 02/RW 03 kutowinangun KUTOWINANGUN										
					Nama : isti ningsih RT O2/RW 07 kutowinangun KUTOWINANGUN										
					Nama : ariati pratiwi RT 02/RW 03 kutowinangun KUTOWINANGUN										

Nomor	Urusan/ Bidang/ Program / Kegiatan/ Sub Kegiatan	Prioritas Kabupaten	Prioritas Propinsi	Prioritas Nasional	Lokasi	Indikator						Keterangan Sub Kegiatan			
						Program		Kegiatan		Sub Kegiatan		Pagu	Prakiraan	Sumber	Prioritas
						Tolok Ukur	Target	Tolok Ukur	Target	Tolok Ukur	Target	Indikatif (Rp)	Maju (Rp)	Dana	
(1)	(2)	(3)	(4)	(5)	(6)	(7)	(8)	(9)	(10)	(11)	(12)	(13)	(14)	(15)	(16)
					Nama : lisa pristian RT 02/RW 03 kutowinangun KUTOWINANGUN										
					Nama : darimin RT 02/RW 07 kutowinangun KUTOWINANGUN										
					Nama : isna ningsih RT 02/RW 03 kutowinangun KUTOWINANGUN										
					Nama : sri asminah RT 02/RW 03 kutowinangun KUTOWINANGUN										
					Nama : musliman RT 01/ RW 02 kutowinangun KUTOWINANGUN										
					Nama : PARINAH 001 / 002 KUTOWINANGUN KUTOWINANGUN										
					Nama : eko budi rianto Kuwarisan Rt.01/Rw.03 Kutowinangun Kutowinangun										
					Nama : agus salim Jl. Raya Barat Kios No.7 Kuwarisan Kutowinangun										
					Nama : Eko Setiawan Kecepit 01/07 Kuwarisan Kutowinangun										
					Nama : metta aristi hapsari RT 03/RW01 kuwarisan KUTOWINANGUN										

Nomor	Urusan/ Bidang/ Program / Kegiatan/ Sub Kegiatan	Prioritas Kabupaten	Prioritas Propinsi	Prioritas Nasional	Lokasi	Indikator						Keterangan Sub Kegiatan			
						Program		Kegiatan		Sub Kegiatan		Pagu	Prakiraan	Sumber	Prioritas
						Tolok Ukur	Target	Tolok Ukur	Target	Tolok Ukur	Target	Indikatif (Rp)	Maju (Rp)	Dana	
(1)	(2)	(3)	(4)	(5)	(6)	(7)	(8)	(9)	(10)	(11)	(12)	(13)	(14)	(15)	(16)
					Nama : SLAMET RAHARJO KECEME (01/03) MRINEN KUTOWINANGUN										
					Nama : Tri Ratna Ningsih Rt 02/03 Lundong Kutowinangun										
					Nama : Sugeng Aji Santoso Rt 01/03 Lundong Kutowinangun										
					Nama : Partunah Rt 02/03 Lundong Kutowinangun										
					Nama : Muhamad Duriyanto Rt 03/02 Lundong Kutowinnagun										
					Nama : nur khikmawati RT 02/ RW 01 lundong KUTOWINANGUN										
					Nama : teguh sukirno RT 02/ RW 03 PEJAGATAN KUTOWINANGUN										
					Nama : hanif prayogo RT 02/ RW 03 PEJAGATAN KUTOWINANGUN										
					Nama : Tulus Suyanto Rt 05/04 Sudagaran Kutowinangun										
					Nama : Gugus Kurniawan Rt 02/02 Tanjungsari Kutowinangun										

Nomor	Urusan/ Bidang/ Program / Kegiatan/ Sub Kegiatan	Prioritas Kabupaten	Prioritas Propinsi	Prioritas Nasional	Lokasi	Indikator						Keterangan Sub Kegiatan			
						Program		Kegiatan		Sub Kegiatan		Pagu Indikatif (Rp)	Prakiraan Maju (Rp)	Sumber Dana	Prioritas
						Tolok Ukur	Target	Tolok Ukur	Target	Tolok Ukur	Target				
(1)	(2)	(3)	(4)	(5)	(6)	(7)	(8)	(9)	(10)	(11)	(12)	(13)	(14)	(15)	(16)
					Nama : Mustolih Rt 02/02 Tanjungsari Kutowinangun										
					Nama : ari nurmaningsih Rt.03/Rw.02 Tanjungmeru Kutowinangun										
					Nama : sariman Jl. Raya Percil Tanjungsari Kutowinangun										
					Nama : muchsin RT 01/ RW 04 TRIWARNO KUTOWINANGUN										
					Nama : TRI PARYANTO DK. KLEPURUBUNG (03/05) TRIWARNO KUTOWINANGUN										
					Nama : Septianingsih Rt 04/03 Ungaran Kutowinangun										
					Nama : Warung Sembako AMANAH Rt.01 / 01 Ungaran Kutowinangun										
					Nama : Bimbel Muslimah Rt.02/03 Ungaran Kutowinangun										
					Nama: Maya Suryanti RT 01/06 Ungaran Kutowinangun										
					Nama : SITI SUPRIYATI 03 03 KUTOWINANGUN										
					Nama : PAWIT ATUN 01 03 KUTOWINANGUN										

Nomor	Urusan/ Bidang/ Program / Kegiatan/ Sub Kegiatan	Prioritas Kabupaten	Prioritas Propinsi	Prioritas Nasional	Lokasi	Indikator						Keterangan Sub Kegiatan			
						Program		Kegiatan		Sub Kegiatan		Pagu	Prakiraan	Sumber	Prioritas
						Tolok Ukur	Target	Tolok Ukur	Target	Tolok Ukur	Target	Indikatif (Rp)	Maju (Rp)	Dana	
(1)	(2)	(3)	(4)	(5)	(6)	(7)	(8)	(9)	(10)	(11)	(12)	(13)	(14)	(15)	(16)
					Nama : SODIK SUBEKHI 2 3 Kutowinangun KUTOWINANGUN										
					Nama : AGUS SALIM Kuwarisan KUTOWINANGUN										
					Nama : DIDI EKO PRASETYO 01 05 Mekarsari KUTOWINANGUN										
					Nama : SUMARWIYAH 02 03 Mrinen KUTOWINANGUN										
					Nama : SURYATI 02 03 Pejagatan KUTOWINANGUN										
					Nama : ANI MULYANINGSIH 02 03 Pejagatan KUTOWINANGUN										
					Nama : PONJIAH 02 03 Pejagatan KUTOWINANGUN										
					Nama : TUMARWIYAH 02 03 Pejagatan KUTOWINANGUN										
					Nama : SUMARIYAH 02 03 Pejagatan KUTOWINANGUN										
					Nama : ENI WAHYUTI 02 03 Pejagatan KUTOWINANGUN										
					Nama : PARINEM 02 03 Pejagatan KUTOWINANGUN										
					Nama : MISKIYAH 02 03 Pejagatan KUTOWINANGUN										

Nomor	Urusan/ Bidang/ Program / Kegiatan/ Sub Kegiatan	Prioritas Kabupaten	Prioritas Propinsi	Prioritas Nasional	Lokasi	Indikator						Keterangan Sub Kegiatan			
						Program		Kegiatan		Sub Kegiatan		Pagu	Prakiraan	Sumber	Prioritas
						Tolok Ukur	Target	Tolok Ukur	Target	Tolok Ukur	Target	Indikatif (Rp)	Maju (Rp)	Dana	
(1)	(2)	(3)	(4)	(5)	(6)	(7)	(8)	(9)	(10)	(11)	(12)	(13)	(14)	(15)	(16)
					Nama : SAKILAH 02 03 Pejagatan KUTOWINANGUN										
					Nama : ROBIAH 02 03 Pejagatan KUTOWINANGUN										
					Nama : SURYATI 02 03 Pejagatan KUTOWINANGUN										
					Nama : ANI MULYANINGSIH 02 03 Pejagatan KUTOWINANGUN										
					Nama : PONIJAH 02 03 Pejagatan KUTOWINANGUN										
					Nama : TUMARWIYAH 02 03 Pejagatan KUTOWINANGUN										
					Nama : ENI WAHYUTI 02 03 Pejagatan KUTOWINANGUN										
					Nama : PARINEM 02 03 Pejagatan KUTOWINANGUN										
					Nama : MISKIYAH 02 03 Pejagatan KUTOWINANGUN										
					Nama : SAKILAH 02 03 Pejagatan KUTOWINANGUN										
					Nama : ROBIAH 02 03 Pejagatan KUTOWINANGUN										
					Nama : SUWARTI 02 03 Pejagatan KUTOWINANGUN										

Nomor	Urusan/ Bidang/ Program / Kegiatan/ Sub Kegiatan	Prioritas Kabupaten	Prioritas Propinsi	Prioritas Nasional	Lokasi	Indikator						Keterangan Sub Kegiatan			
						Program		Kegiatan		Sub Kegiatan		Pagu	Prakiraan	Sumber	Prioritas
						Tolok Ukur	Target	Tolok Ukur	Target	Tolok Ukur	Target	Indikatif (Rp)	Maju (Rp)	Dana	
(1)	(2)	(3)	(4)	(5)	(6)	(7)	(8)	(9)	(10)	(11)	(12)	(13)	(14)	(15)	(16)
					Nama : MA'RIFAH 02 03 Pejagatan KUTOWINANGUN										
					Nama : JEMANIS 02 03 Pejagatan KUTOWINANGUN										
					Nama : NGADIKEM 02 03 Pejagatan KUTOWINANGUN										
					Nama : SITI WAHYUNINGSIH 02 03 Pejagatan KUTOWINANGUN										
					Nama : PONIYAH 02 03 Pejagatan KUTOWINANGUN										
					Nama : KASIRAH 02 03 Pejagatan KUTOWINANGUN										
					Nama : RUTINAH 01 03 Pejagatan KUTOWINANGUN										
					Nama : WATINI 01 03 Pejagatan KUTOWINANGUN										
					Nama : PAWIT 01 03 Pejagatan KUTOWINANGUN										
					Nama : MUSLIHATUN 01 03 Pejagatan KUTOWINANGUN										
					Nama : NGADISAH 01 03 Pejagatan KUTOWINANGUN										
					Nama : PARIYEM 01 03 Pejagatan KUTOWINANGUN										

Nomor	Urusan/ Bidang/ Program / Kegiatan/ Sub Kegiatan	Prioritas Kabupaten	Prioritas Propinsi	Prioritas Nasional	Lokasi	Indikator						Keterangan Sub Kegiatan			
						Program		Kegiatan		Sub Kegiatan		Pagu Indikatif (Rp)	Prakiraan Maju (Rp)	Sumber Dana	Prioritas
						Tolok Ukur	Target	Tolok Ukur	Target	Tolok Ukur	Target				
(1)	(2)	(3)	(4)	(5)	(6)	(7)	(8)	(9)	(10)	(11)	(12)	(13)	(14)	(15)	(16)
					Nama : SIRENG 02 03 Pejagatan KUTOWINANGUN										
					Nama : PAIKEM 02 03 Pejagatan KUTOWINANGUN										
					Nama : SURIPAH 01 03 Pejagatan KUTOWINANGUN										
					Nama : SUMI ARSIH 01 03 Pejagatan KUTOWINANGUN										
					Nama : KOMSIYAH 01 03 Pejagatan KUTOWINANGUN										
					Nama : JEMIAH 01 03 Pejagatan KUTOWINANGUN										
					Nama : MURTINAH 01 03 Pejagatan KUTOWINANGUN										
					Nama : PARNI 01 03 Pejagatan KUTOWINANGUN										
					Nama : PAINEM 01 03 Pejagatan KUTOWINANGUN										
					Nama : SITI RATMIYATI 02 03 Pejagatan KUTOWINANGUN										
					Nama : SUMARNI 01 03 Pejagatan KUTOWINANGUN										
					Nama : TURAH 03 03 Pejagatan KUTOWINANGUN										
					Nama : DULMANAN 01 03 Pejagatan KUTOWINANGUN										

Nomor	Urusan/ Bidang/ Program / Kegiatan/ Sub Kegiatan	Prioritas Kabupaten	Prioritas Propinsi	Prioritas Nasional	Lokasi	Indikator						Keterangan Sub Kegiatan			
						Program		Kegiatan		Sub Kegiatan		Pagu Indikatif (Rp)	Prakiraan Maju (Rp)	Sumber Dana	Prioritas
						Tolok Ukur	Target	Tolok Ukur	Target	Tolok Ukur	Target				
(1)	(2)	(3)	(4)	(5)	(6)	(7)	(8)	(9)	(10)	(11)	(12)	(13)	(14)	(15)	(16)
					Nama : PAINAH 03 03 Pejagatan KUTOWINANGUN										
					Nama : SUKARTI 01 03 Pejagatan KUTOWINANGUN										
					Nama : KASMINAH 01 03 Pejagatan KUTOWINANGUN										
					Nama : NGADIMAH 01 03 Pejagatan KUTOWINANGUN										
					Nama : IPUNG 03 03 Pejagatan KUTOWINANGUN										
					Nama : FITRIYAH 01 03 Pejagatan KUTOWINANGUN										
					Nama : SUMARNI 01 03 Pejagatan KUTOWINANGUN										
					Nama : PARTIYAH 03 03 Pejagatan KUTOWINANGUN										
					Nama : NGADIYAH 01 03 Pejagatan KUTOWINANGUN										
					Nama : NGATINAH 01 03 Pejagatan KUTOWINANGUN										
					Nama : ARI NURNANINGSIH 03 02 Tanjungmeru KUTOWINANGUN										
					Nama : SARIMAN 0 0 Tanjungsari KUTOWINANGUN										

Nomor	Urusan/ Bidang/ Program / Kegiatan/ Sub Kegiatan	Prioritas Kabupaten	Prioritas Propinsi	Prioritas Nasional	Lokasi	Indikator						Keterangan Sub Kegiatan			
						Program		Kegiatan		Sub Kegiatan		Pagu Indikatif (Rp)	Prakiraan Maju (Rp)	Sumber Dana	Prioritas
						Tolok Ukur	Target	Tolok Ukur	Target	Tolok Ukur	Target				
(1)	(2)	(3)	(4)	(5)	(6)	(7)	(8)	(9)	(10)	(11)	(12)	(13)	(14)	(15)	(16)
					Nama : Nurul Hidayah 1 2 jlegiwinangun Kutowinangun										
					Nama : Ni Made Aryani Dwi Lestari 1 1 karangsari Kutowinangun										
					Nama : EKO BUDIRIANTO 1 3 Kuwarisan Kutowinangun										
					Nama : EKO SETIAWAN 1 7 Kuwarisan Kutowinangun										
					Nama : Alfia Kurnianingsih 4 3 Mekarsari Kutowinangun										
					Nama : Muhammad Sopan 1 2 Pesalakan Kutowinangun										
					Nama : Gugus Kurniawan 2 2 Tanjungsari Kutowinangun										
					Nama : Mustolih 2 2 Tanjungsari Kutowinangun										
					Nama : Gugus Kurniawan 2 2 Tanjungsari Kutowinangun										
					Nama : Ani Priboni 4 2 Tlimbeng Kutowinangun										
					Nama : Sri Rahayu 3 2 Triwarno Kutowinangun										
					Nama : M.mufilin 3 1 Karangsari Kutowinangun										

Nomor	Urusan/ Bidang/ Program / Kegiatan/ Sub Kegiatan	Prioritas Kabupaten	Prioritas Propinsi	Prioritas Nasional	Lokasi	Indikator						Keterangan Sub Kegiatan			
						Program		Kegiatan		Sub Kegiatan		Pagu Indikatif (Rp)	Prakiraan Maju (Rp)	Sumber Dana	Prioritas
						Tolok Ukur	Target	Tolok Ukur	Target	Tolok Ukur	Target				
(1)	(2)	(3)	(4)	(5)	(6)	(7)	(8)	(9)	(10)	(11)	(12)	(13)	(14)	(15)	(16)
					Nama : Kuncoro 1 3 Kutowinangun KUTOWINANGUN										
					Nama : Paryanto 1 3 Kutowinangun KUTOWINANGUN										
					Nama : Ismail 1 3 Kutowinangun KUTOWINANGUN										
					Nama : Amad Badri 1 3 Kutowinangun KUTOWINANGUN										
					Nama : Marzuki Mahdi 1 3 Kutowinangun KUTOWINANGUN										
					Nama : Misnah 1 3 Kutowinangun KUTOWINANGUN										
					Nama : Sumadi 1 3 Kutowinangun KUTOWINANGUN										
					Nama : Sudiono 1 3 Kutowinangun KUTOWINANGUN										
					Nama : H. Ahmad Wahidun 1 3 Kutowinangun KUTOWINANGUN										
					Nama : Elok Heru W 1 3 Kutowinangun KUTOWINANGUN										
					Nama : Hasan 2 3 Kutowinangun KUTOWINANGUN										
					Nama : Mujiyo 2 3 Kutowinangun KUTOWINANGUN										
					Nama : Jiman 2 3 Kutowinangun KUTOWINANGUN										

Nomor	Urusan/ Bidang/ Program / Kegiatan/ Sub Kegiatan	Prioritas Kabupaten	Prioritas Propinsi	Prioritas Nasional	Lokasi	Indikator						Keterangan Sub Kegiatan			
						Program		Kegiatan		Sub Kegiatan		Pagu Indikatif (Rp)	Prakiraan Maju (Rp)	Sumber Dana	Prioritas
						Tolok Ukur	Target	Tolok Ukur	Target	Tolok Ukur	Target				
(1)	(2)	(3)	(4)	(5)	(6)	(7)	(8)	(9)	(10)	(11)	(12)	(13)	(14)	(15)	(16)
					Nama : Tulud 2 3 Kutowinangun KUTOWINANGUN										
					Nama : Jamingan 2 2 Lundong KUTOWINANGUN										
					Nama : Romelan 2 2 Lundong KUTOWINANGUN										
					Nama : Sumardi 2 2 Lundong KUTOWINANGUN										
					Nama : Sutrisno 2 2 Lundong KUTOWINANGUN										
					Nama : Ngadino 2 2 Lundong KUTOWINANGUN										
					Nama : Muslimah 1 2 Lundong KUTOWINANGUN										
					Nama : H. Sutedjo 2 2 Lundong KUTOWINANGUN										
					Nama : Khirdani 1 2 Lundong KUTOWINANGUN										
					Nama : Dulkhamid 2 2 Lundong KUTOWINANGUN										
					Nama : Hartono 1 2 Lundong KUTOWINANGUN										
					Nama : Bandiyah 1 2 Lundong KUTOWINANGUN										
					Nama : Siti Muntafingah 1 2 Lundong KUTOWINANGUN										

Nomor	Urusan/ Bidang/ Program / Kegiatan/ Sub Kegiatan	Prioritas Kabupaten	Prioritas Propinsi	Prioritas Nasional	Lokasi	Indikator						Keterangan Sub Kegiatan			
						Program		Kegiatan		Sub Kegiatan		Pagu Indikatif (Rp)	Prakiraan Maju (Rp)	Sumber Dana	Prioritas
						Tolok Ukur	Target	Tolok Ukur	Target	Tolok Ukur	Target				
(1)	(2)	(3)	(4)	(5)	(6)	(7)	(8)	(9)	(10)	(11)	(12)	(13)	(14)	(15)	(16)
					Nama : Wahyu Indri A 1 2 Lundong KUTOWINANGUN										
					Nama : Manisem 1 2 Lundong KUTOWINANGUN										
					Nama : Ponijan 1 2 Lundong KUTOWINANGUN										
					Nama : Kusmas 1 2 Lundong KUTOWINANGUN										
					Nama : Masrur 5 1 Lundong KUTOWINANGUN										
					Nama : Darojat 5 1 Lundong KUTOWINANGUN										
					Nama : Bandiono 5 1 Lundong KUTOWINANGUN										
					Nama : Rodiyah 5 1 Lundong KUTOWINANGUN										
					Nama : Suryadi 5 1 Lundong KUTOWINANGUN										
					Nama : H. Rohmadi 5 1 Lundong KUTOWINANGUN										
					Nama : Agus Aryanto 5 1 Lundong KUTOWINANGUN										
					Nama : Pawirojo 5 1 Lundong KUTOWINANGUN										
					Nama : Masruro 5 1 Lundong KUTOWINANGUN										

Nomor	Urusan/ Bidang/ Program / Kegiatan/ Sub Kegiatan	Prioritas Kabupaten	Prioritas Propinsi	Prioritas Nasional	Lokasi	Indikator						Keterangan Sub Kegiatan			
						Program		Kegiatan		Sub Kegiatan		Pagu Indikatif (Rp)	Prakiraan Maju (Rp)	Sumber Dana	Prioritas
						Tolok Ukur	Target	Tolok Ukur	Target	Tolok Ukur	Target				
(1)	(2)	(3)	(4)	(5)	(6)	(7)	(8)	(9)	(10)	(11)	(12)	(13)	(14)	(15)	(16)
					Nama : Endarto 5 1 Lundong KUTOWINANGUN										
					Nama : Mukosim 5 1 Lundong KUTOWINANGUN										
					Nama : Umar Sodik 5 1 Lundong KUTOWINANGUN										
					Nama : Kh. Ali Syamsuri 4 1 Tanjungseto KUTOWINANGUN										
					Nama : Sukijo 4 1 Tanjungseto KUTOWINANGUN										
					Nama : Suparmin 4 2 Tanjungseto KUTOWINANGUN										
					Nama : Surur 1 1 Tanjungseto KUTOWINANGUN										
					Nama : Manisem 1 1 Tanjungseto KUTOWINANGUN										
					Nama : Wahid Alwi 3 1 Tanjungseto KUTOWINANGUN										
					Nama : Salim Efendi 5 1 Tanjungseto KUTOWINANGUN										
					Nama : Ngaliyah 5 1 Tanjungseto KUTOWINANGUN										
					Nama : Sudarto 2 1 Tanjungseto KUTOWINANGUN										
					Nama : Rojikin 5 2 Tanjungseto KUTOWINANGUN										

Nomor	Urusan/ Bidang/ Program / Kegiatan/ Sub Kegiatan	Prioritas Kabupaten	Prioritas Propinsi	Prioritas Nasional	Lokasi	Indikator						Keterangan Sub Kegiatan			
						Program		Kegiatan		Sub Kegiatan		Pagu	Prakiraan	Sumber	Prioritas
						Tolok Ukur	Target	Tolok Ukur	Target	Tolok Ukur	Target	Indikatif (Rp)	Maju (Rp)	Dana	
(1)	(2)	(3)	(4)	(5)	(6)	(7)	(8)	(9)	(10)	(11)	(12)	(13)	(14)	(15)	(16)
					Nama : Misnan 6 2 Tanjungseto KUTOWINANGUN										
					Nama : Manijo 3 1 Tanjungseto KUTOWINANGUN										
					Nama : Asum 5 2 Tanjungseto K UTOWINANGUN										
					Nama : Ruslan 5 2 Tanjungseto KUTOWINANGUN										
					Nama : Robiyah 4 2 Tlimbeng K UTOWINANGUN										
					Nama : Saluri 4 2 Tlimbeng KUT OWINANGUN										
					Nama : Miskun 4 2 Tlimbeng KU TOWINANGUN										
					Nama : Saryono 4 2 Tlimbeng K UTOWINANGUN										
					Nama : Komarudin 4 2 Tlimbeng KUTOWINANGUN										
					Nama : Sumeri 4 2 Tlimbeng KU TOWINANGUN										
					Nama : Haryoto 4 2 Tlimbeng K UTOWINANGUN										
					Nama : Romelan 4 2 Tlimbeng K UTOWINANGUN										
					Nama : Mawiyah 4 2 Tlimbeng K UTOWINANGUN										

Nomor	Urusan/ Bidang/ Program / Kegiatan/ Sub Kegiatan	Prioritas Kabupaten	Prioritas Propinsi	Prioritas Nasional	Lokasi	Indikator						Keterangan Sub Kegiatan			
						Program		Kegiatan		Sub Kegiatan		Pagu Indikatif (Rp)	Prakiraan Maju (Rp)	Sumber Dana	Prioritas
						Tolok Ukur	Target	Tolok Ukur	Target	Tolok Ukur	Target				
(1)	(2)	(3)	(4)	(5)	(6)	(7)	(8)	(9)	(10)	(11)	(12)	(13)	(14)	(15)	(16)
					Nama : Siti Hasanah 4 2 Tlimbeng KU TOWINANGUN										
					Nama : Sambudi 4 2 Tlimbeng K UTOWINANGUN										
					Nama : Harmono 3 2 Tlimbeng K UTOWINANGUN										
					Nama : Mairon 3 2 Tlimbeng KU TOWINANGUN										
					Nama : Slamet 3 2 Tlimbeng KU TOWINANGUN										
					Nama : Maryati 3 2 Tlimbeng KU TOWINANGUN										
					Nama : Lasiyo 3 2 Tlimbeng KU TOWINANGUN										
					Nama : Saliman 3 2 Tlimbeng K UTOWINANGUN										
					Nama : Saripah 4 2 Tlimbeng KU TOWINANGUN										
					Nama : Komarudin 1 1 Ungaran KUTOWINANGUN										
					Nama : Dulkarim 1 1 Ungaran K UTOWINANGUN										
					Nama : Nurrohman P 1 1 Ungaran KUTOWIN ANGUN										
					Nama : Slamet Mulyadi 1 1 Ungaran KUT OWINANGUN										

Nomor	Urusan/ Bidang/ Program / Kegiatan/ Sub Kegiatan	Prioritas Kabupaten	Prioritas Propinsi	Prioritas Nasional	Lokasi	Indikator						Keterangan Sub Kegiatan			
						Program		Kegiatan		Sub Kegiatan		Pagu	Prakiraan	Sumber	Prioritas
						Tolok Ukur	Target	Tolok Ukur	Target	Tolok Ukur	Target	Indikatif (Rp)	Maju (Rp)	Dana	
(1)	(2)	(3)	(4)	(5)	(6)	(7)	(8)	(9)	(10)	(11)	(12)	(13)	(14)	(15)	(16)
					Nama : Ngaisah 1 1 Ungaran KUTOWINANGUN										
					Nama : Sugianto 1 1 Ungaran KUTOWINANGUN										
					Nama : Samingan 1 1 Ungaran KUTOWINANGUN										
					Nama : Mad Gasman 2 1 Ungaran KUTOWINANGUN										
					Nama : Joni 1 1 Ungaran KUTOWINANGUN										
					Nama : Bandi 1 1 Ungaran KUTOWINANGUN										
					Nama : Mailah 1 1 Ungaran KUTOWINANGUN										
					Nama : Sudirman 1 1 Ungaran KUTOWINANGUN										
					Nama : Mubarok 2 1 Ungaran KUTOWINANGUN										
					Nama : Amad Muhtar 2 1 Ungaran KUTOWINANGUN										
					Nama : San Rohadi 2 1 Ungaran KUTOWINANGUN										
					Nama : Hadi Utomo 1 1 Ungaran KUTOWINANGUN										
					Nama : Isbadi 1 1 Ungaran KUTOWINANGUN										

Nomor	Urusan/ Bidang/ Program / Kegiatan/ Sub Kegiatan	Prioritas Kabupaten	Prioritas Propinsi	Prioritas Nasional	Lokasi	Indikator						Keterangan Sub Kegiatan			
						Program		Kegiatan		Sub Kegiatan		Pagu Indikatif (Rp)	Prakiraan Maju (Rp)	Sumber Dana	Prioritas
						Tolok Ukur	Target	Tolok Ukur	Target	Tolok Ukur	Target				
(1)	(2)	(3)	(4)	(5)	(6)	(7)	(8)	(9)	(10)	(11)	(12)	(13)	(14)	(15)	(16)
					Nama : Turmudi 1 1 Ungaran KUTOWINANGUN										
					Nama : Sukiman 1 1 Ungaran KUTOWINANGUN										
					Nama : Barimin 1 1 Ungaran KUTOWINANGUN										
					Nama : Maudin 1 1 Ungaran KUTOWINANGUN										
					Nama : Khunaeni 1 1 Ungaran KUTOWINANGUN										
					Nama : Darsono 2 1 Ungaran KUTOWINANGUN										
					Nama : Rodiyah 1 1 Ungaran KUTOWINANGUN										
					(Kecamatan Prembun)										
					Nama : Sartun RT 02/RW 02 kabuaran Prembun										
					Nama : Misirah RT 01/RW 04 kabuaran Prembun										
					Nama : Sisri RT 01/ RW 04 kabuaran Prembun										
					Nama : Julianto RT 02/RW 04 kabuaran Prembun										
					Nama : Sugiman RT 03/ RW 04 kabuaran Prembun										

Nomor	Urusan/ Bidang/ Program / Kegiatan/ Sub Kegiatan	Prioritas Kabupaten	Prioritas Propinsi	Prioritas Nasional	Lokasi	Indikator						Keterangan Sub Kegiatan			
						Program		Kegiatan		Sub Kegiatan		Pagu Indikatif (Rp)	Prakiraan Maju (Rp)	Sumber Dana	Prioritas
						Tolok Ukur	Target	Tolok Ukur	Target	Tolok Ukur	Target				
(1)	(2)	(3)	(4)	(5)	(6)	(7)	(8)	(9)	(10)	(11)	(12)	(13)	(14)	(15)	(16)
					Nama : Sri Harmoni RT 03/RW 02 kabuaran Prembun										
					Nama : sugiono RT 01/ RW 03 kabuaran Prembun										
					Nama : m musmanto RT 03/ RW 02 kabuaran Prembun										
					Nama : mariman RT 02/ RW 02 kabuaran Prembun										
					Nama : aris nuryadi RT 03/ RW 01 kabuaran Prembun										
					Nama : suparji widodo RT 02/ RW 04 kabuaran Prembun										
					Nama : ita rosida RT 02/ RW 04 kabuaran Prembun										
					Nama : eto harsono RT 03/ RW 02 kabuaran Prembun										
					Nama : solikhun RT 01/ RW 04 kabuaran Prembun										
					Nama : herman RT 01/ RW 04 kabuaran Prembun										
					Nama : agus adriyanto RT 05/ RW 01 kabuaran Prembun										
					Nama : beja RT 02/ RW 01 kabuaran Prembun										
					Nama : ngusman RT 05/ RW 01 kabuaran Prembun										

Nomor	Urusan/ Bidang/ Program / Kegiatan/ Sub Kegiatan	Prioritas Kabupaten	Prioritas Propinsi	Prioritas Nasional	Lokasi	Indikator						Keterangan Sub Kegiatan			
						Program		Kegiatan		Sub Kegiatan		Pagu	Prakiraan	Sumber	Prioritas
						Tolok Ukur	Target	Tolok Ukur	Target	Tolok Ukur	Target	Indikatif (Rp)	Maju (Rp)	Dana	
(1)	(2)	(3)	(4)	(5)	(6)	(7)	(8)	(9)	(10)	(11)	(12)	(13)	(14)	(15)	(16)
					Nama : sucipto RT 01/ RW 01 kabuaran Prembun										
					Nama : SLAMET RT 03/ RW 01 kabuaran Prembun										
					Nama : nurkhamidah RT 03/ RW 01 kabuaran Prembun										
					Nama : Kripik Talas Bu Sapar Rt.05/01 Kabuaran Prembun										
					Nama : Zea FISH Rt.05/01 Kabuaran Prembun										
					Nama : sigit suharmanto Rt 02/Rw 02 kabuaran Prembun										
					Nama : Sri Nur Rahma Mardiyati Rt 01/01 Kranggan Prembun										
					Nama : Kastini Rt 02 Rw 02 Pesuningan Prembun										
					Nama : hadi sistopo RT 02/ RW 02 Pesuningan Prembun										
					Nama : abadi RT 02/ RW 02 Pesuningan Prembun										
					Nama : suryati RT 02/ RW 02 Pesuningan Prembun										
					Nama : ani mulyaningsih RT 02/ RW 02 Pesuningan Prembun										
					Nama : Supriyadi RT 002 / RW 003 Prembun Prembun										
					Nama : SUMILASIH 001/003 Sidogede Prembun										

Nomor	Urusan/ Bidang/ Program / Kegiatan/ Sub Kegiatan	Prioritas Kabupaten	Prioritas Propinsi	Prioritas Nasional	Lokasi	Indikator						Keterangan Sub Kegiatan			
						Program		Kegiatan		Sub Kegiatan		Pagu	Prakiraan	Sumber	Prioritas
						Tolok Ukur	Target	Tolok Ukur	Target	Tolok Ukur	Target	Indikatif (Rp)	Maju (Rp)	Dana	
(1)	(2)	(3)	(4)	(5)	(6)	(7)	(8)	(9)	(10)	(11)	(12)	(13)	(14)	(15)	(16)
					Nama : MOCH.HUSEN KHOIRUL I 002/002 Sidogede Prembun										
					Nama : ALSIYAH 001/002 Sidogede Prembun										
					Nama : AGUS PRIYANTO 003/001 Sidogede Prembun										
					Nama : NUNIK SUPRAPTI 002/001 Sidogede Prembun										
					Nama : SAHID 002/001 Sidogede Prembun										
					Nama : NANA LIDA A 001/001 Sidogede Prembun										
					Nama : AHMAD ABDUL AZIZ 002/002 Sidogede Prembun										
					Nama : SURATIN 001/001 Sidogede Prembun										
					Nama : SUNARTO 001/003 Sidogede Prembun										
					Nama : SLAMET 002/004 Sidogede Prembun										
					Nama : IVAN ESCHA 001/003 Sidogede Prembun										
					Nama : Sri Nuryati 03 / 03 Sidogede Prembun										
					Nama : Maryani 03 / 03 Sidogede Prembun										

Nomor	Urusan/ Bidang/ Program / Kegiatan/ Sub Kegiatan	Prioritas Kabupaten	Prioritas Propinsi	Prioritas Nasional	Lokasi	Indikator						Keterangan Sub Kegiatan			
						Program		Kegiatan		Sub Kegiatan		Pagu Indikatif (Rp)	Prakiraan Maju (Rp)	Sumber Dana	Prioritas
						Tolok Ukur	Target	Tolok Ukur	Target	Tolok Ukur	Target				
(1)	(2)	(3)	(4)	(5)	(6)	(7)	(8)	(9)	(10)	(11)	(12)	(13)	(14)	(15)	(16)
					Nama : Fitriyati 03 / 03 Sidogede Prembun										
					Nama : Purwani 03 / 03 Sidogede Prembun										
					Nama : Ngadiman 02 / 03 Sidogede Prembun										
					Nama : Harits Yustisetianto 03 / 03 Sidogede Prembun										
					Nama : Nur Wahidin 02 / 03 Sidogede Prembun										
					Nama : Supriyadi 01 / 02 Sidogede Prembun										
					Nama : Tri Wahyuni 01 / 02 Sidogede Prembun										
					Nama : Sohal 01 / 03 Sidogede Prembun										
					Nama : Subkhan 01 / 03 Sidogede Prembun										
					Nama : Rahmat 01 / 03 Sidogede Prembun										
					Nama : Robingah 01 / 03 Sidogede Prembun										
					Nama : Retno Misanto 01 / 03 Sidogede Prembun										
					Nama : Slamet Riyanto 01/02 Sidogede P rembun										
					Nama : Kharis Ma'sum 02/02 Sidogede P rembun										
					Nama : Asep Yuliyanto 01/02 Sidogede Prembun										
					Nama : Slamet Riyadi 02/04 Sidogede Pr embun										

Nomor	Urusan/ Bidang/ Program / Kegiatan/ Sub Kegiatan	Prioritas Kabupaten	Prioritas Propinsi	Prioritas Nasional	Lokasi	Indikator						Keterangan Sub Kegiatan			
						Program		Kegiatan		Sub Kegiatan		Pagu	Prakiraan	Sumber	Prioritas
						Tolok Ukur	Target	Tolok Ukur	Target	Tolok Ukur	Target	Indikatif (Rp)	Maju (Rp)	Dana	
(1)	(2)	(3)	(4)	(5)	(6)	(7)	(8)	(9)	(10)	(11)	(12)	(13)	(14)	(15)	(16)
					Nama : Nuryani 02/04 Sidogede Prembun										
					Nama : Saonah 03/04 Sidogede Prembun										
					Nama : Misyanto 04/01 Sidoged e Prembun										
					Nama : Sukirman 01/02 Sidoged e Prembun										
					Nama : Asep Sutrisno 01/02 Sidogede Prembun										
					Nama : Sri Kartinah 01/02 Sidogede Prembun										
					Nama : Nur Wahid 01/03 Sidogede Pr embun										
					Nama : Ngademi 01/02 Sidoged e Prembun										
					Nama : Sulinah 02/01 Sidogede Prembun										
					Nama : M Saepulloh 04/01 Sidogede Prembun										
					Nama : Siti Musrifah 04/01 Sidogede Prembun										
					Nama : Susanti 04/01 Sidogede Prembun										
					Nama : MARSIYAH 004/01 SID OGEDE PREMBUN										

Nomor	Urusan/ Bidang/ Program / Kegiatan/ Sub Kegiatan	Prioritas Kabupaten	Prioritas Propinsi	Prioritas Nasional	Lokasi	Indikator						Keterangan Sub Kegiatan			
						Program		Kegiatan		Sub Kegiatan		Pagu	Prakiraan	Sumber	Prioritas
						Tolok Ukur	Target	Tolok Ukur	Target	Tolok Ukur	Target	Indikatif (Rp)	Maju (Rp)	Dana	
(1)	(2)	(3)	(4)	(5)	(6)	(7)	(8)	(9)	(10)	(11)	(12)	(13)	(14)	(15)	(16)
					Nama : ZAENAL ARIFIN 003/01 SIDOGEDE PREMBUN										
					Nama : AGUNG WARDOYO 003/01 SIDO GEDE PREMBUN										
					Nama : RESTYA AUDINA 003/01 SIDOGEDE PREMBUN										
					Nama : Yogi Adi Prasetyo Ds Sidogede Rt 01/04 PREMBUN										
					Nama : RENI SETIYOWATI 03 02 Kabuaran PREMBUN										
					Nama : RISNO MUKTI 003 02 Kabuaran PREMBUN										
					Nama : SUPRAPTI 02 03 Kabuaran PREMBUN										
					Nama : YUSWARI 03 02 Kabuaran PREMBUN										
					Nama : TRI FATAHUDIN 02 03 Kabuaran PREMBUN										
					Nama : ANANG SUTOWIJOYO 05 01 Kabuaran PREMBUN										
					Nama : SUDARMAN 03 02 Kabuaran PREMBUN										
					Nama : SUPARNO 01 04 Kabuaran PREMBUN										
					Nama : SARNUN 03 03 Kabuaran PREMBUN										

Nomor	Urusan/ Bidang/ Program / Kegiatan/ Sub Kegiatan	Prioritas Kabupaten	Prioritas Propinsi	Prioritas Nasional	Lokasi	Indikator						Keterangan Sub Kegiatan			
						Program		Kegiatan		Sub Kegiatan		Pagu Indikatif (Rp)	Prakiraan Maju (Rp)	Sumber Dana	Prioritas
						Tolok Ukur	Target	Tolok Ukur	Target	Tolok Ukur	Target				
(1)	(2)	(3)	(4)	(5)	(6)	(7)	(8)	(9)	(10)	(11)	(12)	(13)	(14)	(15)	(16)
					Nama : KASTINI 02 02 Pesuningan PREMBUN										
					Nama : ANNISA WATI 3 3 Sembirkadipaten PREMBUN										
					Nama : FAJAR SUBUH 02 02 Sembirkadipaten PREMBUN										
					Nama : DWI WAHYUNI 02 02 Sembirkadipaten PREMBUN										
					Nama : SUPARMAN 01 04 Sidogede PREMBUN										
					Nama : SAPTO PRIYONO 01 04 Sidogede PREMBUN										
					Nama : GUNAWAN 3 3 BAGUNG Prembun										
					Nama : Zaenal maksum 1 3 Bagung Prembun										
					Nama : Nurwanto 1 3 Bagung Prembun										
					Nama : Winarti 2 4 Bagung Prembun										
					Nama : Nurhadi 3 4 Desa Sidogede Prembun										
					Nama : Agustiono 3 2 KABEKELAN Prembun										
					Nama : Mugi priyatin 1 2 Kabekelan Prembun										

Nomor	Urusan/ Bidang/ Program / Kegiatan/ Sub Kegiatan	Prioritas Kabupaten	Prioritas Propinsi	Prioritas Nasional	Lokasi	Indikator						Keterangan Sub Kegiatan			
						Program		Kegiatan		Sub Kegiatan		Pagu Indikatif (Rp)	Prakiraan Maju (Rp)	Sumber Dana	Prioritas
						Tolok Ukur	Target	Tolok Ukur	Target	Tolok Ukur	Target				
(1)	(2)	(3)	(4)	(5)	(6)	(7)	(8)	(9)	(10)	(11)	(12)	(13)	(14)	(15)	(16)
					Nama : Marsiti 3 2 KABEKELAN Prembun										
					Nama : FERIYANTO 3 4 Kabuaran Prembun										
					Nama : JULIANTO 2 4 Kabuaran Prembun										
					Nama : SIGIT SUHARMANTO 3 2 Kabuaran Prembun										
					Nama : SRI ASMINAH 2 2 Kabuaran Prembun										
					Nama : SUGIYONO 2 2 Kabuaran Prembun										
					Nama : M. MUSMANTO 3 1 Kabuaran Prembun										
					Nama : SUPARJI WIDODO 3 2 Kabuaran Prembun										
					Nama : ITA ROSIDA 1 4 Kabuaran Prembun										
					Nama : ETO HARSONO 1 4 Kabuaran Prembun										
					Nama : SOLIKHUN 5 1 Kabuaran Prembun										
					Nama : HERMAN 2 1 Kabuaran Prembun										
					Nama : SUHATA WIDIYARTO 1 4 Kabuaran Prembun										

Nomor	Urusan/ Bidang/ Program / Kegiatan/ Sub Kegiatan	Prioritas Kabupaten	Prioritas Propinsi	Prioritas Nasional	Lokasi	Indikator						Keterangan Sub Kegiatan			
						Program		Kegiatan		Sub Kegiatan		Pagu Indikatif (Rp)	Prakiraan Maju (Rp)	Sumber Dana	Prioritas
						Tolok Ukur	Target	Tolok Ukur	Target	Tolok Ukur	Target				
(1)	(2)	(3)	(4)	(5)	(6)	(7)	(8)	(9)	(10)	(11)	(12)	(13)	(14)	(15)	(16)
					Nama : SUGIMAN 3 4 Kabuaran Prembun										
					Nama : AGUS ANDRIANTO 5 1 Kabuaran Prembun										
					Nama : SUKARTO 1 4 Kabuaran Prembun										
					Nama : SARTUN 2 2 Kabuaran Prembun										
					Nama : Zea Fish 5 1 Kabuaran Prembun										
					Nama : Rina Susiana 3 2 Kabuaran Prembun										
					Nama : Tri Marwanti 2 4 Kabuaran Prembun										
					Nama : Komariyah 1 3 Kabuaran prembun kebumen Prembun										
					Nama : indri sari 2 1 Kedung waru Prembun										
					Nama : Sri Nur Rahma Mardiyati 1 1 Kranggan Prembun										
					Nama : Nur Hidayat 1 1 Pecarikan Prembun										
					Nama : Eko Prabowo 2 3 Pesuningan Prembun										

Nomor	Urusan/ Bidang/ Program / Kegiatan/ Sub Kegiatan	Prioritas Kabupaten	Prioritas Propinsi	Prioritas Nasional	Lokasi	Indikator						Keterangan Sub Kegiatan			
						Program		Kegiatan		Sub Kegiatan		Pagu Indikatif (Rp)	Prakiraan Maju (Rp)	Sumber Dana	Prioritas
						Tolok Ukur	Target	Tolok Ukur	Target	Tolok Ukur	Target				
(1)	(2)	(3)	(4)	(5)	(6)	(7)	(8)	(9)	(10)	(11)	(12)	(13)	(14)	(15)	(16)
					Nama : Ngadiyem 3 3 Prembun Prembun										
					Nama : Supriyadi 2 3 Prembun Prembun										
					Nama : CHOLIFAH 2 2 Sembir kadipaten Prembun										
					Nama : Dwi Wahyuni 2 2 Sembirkadip aten Prembun										
					Nama : Rahayu wiliyanti 2 2 Sembirkadipa ten Prembun										
					Nama : Siti Musrifah 4 1 Sidogede Prembun										
					Nama : Susanti 4 1 Sidogede Prembun										
					Nama : Marsiyah 4 1 Sidogede Prembun										
					Nama : Zaenal Arifin 4 1 Sidogede Prembun										
					Nama : Agung Wardoyo 3 1 Sidogede Prembun										
					Nama : Nur Wahidin 2 3 Sidogede Prembun										
					Nama : Puji sulastri 3 1 Sidogede Prembun										
					Nama : Harits Yustisetianto 3 3 Sidoged e Prembun										

Nomor	Urusan/ Bidang/ Program / Kegiatan/ Sub Kegiatan	Prioritas Kabupaten	Prioritas Propinsi	Prioritas Nasional	Lokasi	Indikator						Keterangan Sub Kegiatan			
						Program		Kegiatan		Sub Kegiatan		Pagu Indikatif (Rp)	Prakiraan Maju (Rp)	Sumber Dana	Prioritas
						Tolok Ukur	Target	Tolok Ukur	Target	Tolok Ukur	Target				
(1)	(2)	(3)	(4)	(5)	(6)	(7)	(8)	(9)	(10)	(11)	(12)	(13)	(14)	(15)	(16)
					Nama : Musliman 3 1 Sidogede Prembun										
					Nama : Suratin 1 1 Sidogede Prembun										
					Nama : Restya Audina 3 1 Sidogede Prembun										
					Nama : Sahid 2 1 Sidogede Prembun										
					Nama : Nunik Idah 3 1 Sidogede Prembun										
					Nama : Nona lida alsuminarsih 1 1 Sidoged e Prembun										
					Nama : Sulinah 1 1 Sidogede Prembun										
					Nama : Ahmad Abdul Aziz 2 2 Sidogede Prembun										
					Nama : Ngademi 1 2 Sidogede Prembun										
					Nama : Purwani 3 3 Sidogede Prembun										
					Nama : Maryani 3 3 Sidogede Prembun										
					Nama : Fitriyati 3 3 Sidogede Prembun										
					Nama : Ngadiman 2 3 Sidogede Prembun										

Nomor	Urusan/ Bidang/ Program / Kegiatan/ Sub Kegiatan	Prioritas Kabupaten	Prioritas Propinsi	Prioritas Nasional	Lokasi	Indikator						Keterangan Sub Kegiatan			
						Program		Kegiatan		Sub Kegiatan		Pagu Indikatif (Rp)	Prakiraan Maju (Rp)	Sumber Dana	Prioritas
						Tolok Ukur	Target	Tolok Ukur	Target	Tolok Ukur	Target				
(1)	(2)	(3)	(4)	(5)	(6)	(7)	(8)	(9)	(10)	(11)	(12)	(13)	(14)	(15)	(16)
					Nama : MOCH. HUSEN KHOIRUL IKHSAN 2 2 Sidogede Prembun										
					Nama : TRI WAHYUNI 2 2 Sidogede Prembun										
					Nama : SUPRIYADI 1 2 Sidogede Prembun										
					Nama : Alfiyah 1 2 Sidogede Prembun										
					Nama : Sri Nuryati 3 3 Sidogede Prembun										
					Nama : Sapto priyono 1 4 Sidogede Prembun										
					Nama : Suparman 1 4 Sidogede Prembun										
					Nama : SLAMET RIYANTO 1 2 SIDOGEDE Prembun										
					Nama : ASEP YULIYANTO 1 2 SIDOGEDE Prembun										
					Nama : KHARIS MA'SUM 1 2 SIDOGEDE Prembun										
					Nama : Slamet riyadi 3 4 Sidogede Prembun										
					Nama : Nuryani 2 4 Sidogede Prembun										

Nomor	Urusan/ Bidang/ Program / Kegiatan/ Sub Kegiatan	Prioritas Kabupaten	Prioritas Propinsi	Prioritas Nasional	Lokasi	Indikator						Keterangan Sub Kegiatan			
						Program		Kegiatan		Sub Kegiatan		Pagu Indikatif (Rp)	Prakiraan Maju (Rp)	Sumber Dana	Prioritas
						Tolok Ukur	Target	Tolok Ukur	Target	Tolok Ukur	Target				
(1)	(2)	(3)	(4)	(5)	(6)	(7)	(8)	(9)	(10)	(11)	(12)	(13)	(14)	(15)	(16)
					Nama : Saonah 3 4 Sidogede Prembun										
					Nama : Slamet 2 4 Sidogede Prembun										
					Nama : Agus Priyanto 3 1 Sidogede Prembun										
					Nama : Sukirman 1 2 Sidogede Prembun										
					Nama : Misyanto 4 1 Sidogede Prembun										
					Nama : Asep Sutrisno 1 2 Sidogede Prembun										
					Nama : SRI KARTINAH 1 2 SIDOGEDE Prembun										
					Nama : Nur Wahid 1 3 Sidogede Prembun										
					Nama : Sunarto 1 3 Sidogede Prembun										
					Nama : Retno misanto 1 3 Sidogede Prembun										
					Nama : Ivan Escha 1 3 Sidogede Prembun										
					Nama : Sumilasih 1 3 Sidogede Prembun										
					Nama : Sahal 1 3 Sidogede Prembun										

Nomor	Urusan/ Bidang/ Program / Kegiatan/ Sub Kegiatan	Prioritas Kabupaten	Prioritas Propinsi	Prioritas Nasional	Lokasi	Indikator						Keterangan Sub Kegiatan			
						Program		Kegiatan		Sub Kegiatan		Pagu Indikatif (Rp)	Prakiraan Maju (Rp)	Sumber Dana	Prioritas
						Tolok Ukur	Target	Tolok Ukur	Target	Tolok Ukur	Target				
(1)	(2)	(3)	(4)	(5)	(6)	(7)	(8)	(9)	(10)	(11)	(12)	(13)	(14)	(15)	(16)
					Nama : Subkhan 1 3 Sidogede Prembun										
					Nama : Rohmat 1 3 Sidogede Prembun										
					Nama : Robingah 1 3 Sidogede Prembun										
					Nama : Sumilasih 1 3 Sidogede Prembun										
					Nama : Nunik suprapti 2 1 Sidogedr Prembun										
					Nama : Fitri Haryanti 4 2 Tersobo Prembun										
					Nama : Muchamad Irfa'i 5 2 Tersobo Prembun										
					Nama : Andi prasetiyo 5 2 Tersobo Prembun										
					Nama : Daryono 4 2 Tersobo Prembun										
					Nama : Elok Zulaichah 1 2 tersobo Prembun										
					(Kecamatan Mirit)										
					Nama : AVE Collection Rt.3/01 Mirit										
					Nama : Akhmad Musyafa Ali Rt 07 Rw 03 Mirit										

Nomor	Urusan/ Bidang/ Program / Kegiatan/ Sub Kegiatan	Prioritas Kabupaten	Prioritas Propinsi	Prioritas Nasional	Lokasi	Indikator						Keterangan Sub Kegiatan			
						Program		Kegiatan		Sub Kegiatan		Pagu	Prakiraan	Sumber	Prioritas
						Tolok Ukur	Target	Tolok Ukur	Target	Tolok Ukur	Target	Indikatif (Rp)	Maju (Rp)	Dana	
(1)	(2)	(3)	(4)	(5)	(6)	(7)	(8)	(9)	(10)	(11)	(12)	(13)	(14)	(15)	(16)
					Nama : Bambang Sukendro Rt 01/01 Mirit										
					Nama : Teguh Rahayu Rt 02/03 Mirit										
					Nama : Supoyo Rt 02/03 Mirit										
					Nama : Sunarto Rt 02/03 Mirit										
					Nama : Suyadi Rt 02/03 Mirit										
					Nama : Poniyem Rt 01/01 Mirit										
					Nama : Muh Asifudin Rt 01/01 Mirit										
					Nama : Siti Solikhatun Rt 01/01 Mirit										
					Nama : Abdul Muntoub Rt 01/03 Mirit										
					Nama : Sulasno Rt 03/04 Mirit										
					Nama : Sumi Harti Rt 03/04 Mirit										
					Nama : Darmadi Rt 02/01 Mirit										
					Nama : Sunarrti Rt 03/02 Mirit										
					Nama : Wahyudi Budi Santoso Rt 03/02 Mirit										
					Nama : Mursidah Rt 03/02 Mirit										
					Nama : Munasir Rt 02/03 Mirit										
					Nama : Nur Safira Rt 02/03 Mirit										
					Nama : Maridah Rt 02/03 Mirit										
					Nama : Sutrisno Rt 02/03 Mirit										

Nomor	Urusan/ Bidang/ Program / Kegiatan/ Sub Kegiatan	Prioritas Kabupaten	Prioritas Propinsi	Prioritas Nasional	Lokasi	Indikator						Keterangan Sub Kegiatan			
						Program		Kegiatan		Sub Kegiatan		Pagu Indikatif (Rp)	Prakiraan Maju (Rp)	Sumber Dana	Prioritas
						Tolok Ukur	Target	Tolok Ukur	Target	Tolok Ukur	Target				
(1)	(2)	(3)	(4)	(5)	(6)	(7)	(8)	(9)	(10)	(11)	(12)	(13)	(14)	(15)	(16)
					Nama : Satirah Rt 01/02 Mirit										
					Nama : Ponilah Rt 02/02 Mirit										
					Nama : Tuminem Rt 02/02 Mirit										
					Nama : imam mahmudi rt.03 rw.02 Mirit										
					Nama : Sugeng Raharjo Rt 05/03 Mirit										
					Nama : Sugeng Raharjo Rt 05/03 Mirit										
					Nama : Arif Nugroho Rt 02/01 Mirit										
					Nama : AKHMAD MUSYAFA ALI 07 03 Kertodeso MIRI T										
					Nama : Perkumpulan tiga putri 4 2 Pekutan Mirit										
					Nama : ERMAWATI 2 1 Winong Mirit										
					(Kecamatan Padureso)										
					Nama : Sudarman RT 03 / RW 01 Padureso										
					Nama : Yayi Asih RT 03 / RW 01 Padureso										
					Nama : Wiji Astuti RT 03 / RW 01 Padureso										
					Nama : Sanudi RT 03 / RW 01 Padureso										
					Nama : Shahipy RT 03 / RW 01 Padureso										
					Nama : Wijayanto RT 03 / RW 01 Padureso										

Nomor	Urusan/ Bidang/ Program / Kegiatan/ Sub Kegiatan	Prioritas Kabupaten	Prioritas Propinsi	Prioritas Nasional	Lokasi	Indikator						Keterangan Sub Kegiatan			
						Program		Kegiatan		Sub Kegiatan		Pagu Indikatif (Rp)	Prakiraan Maju (Rp)	Sumber Dana	Prioritas
						Tolok Ukur	Target	Tolok Ukur	Target	Tolok Ukur	Target				
(1)	(2)	(3)	(4)	(5)	(6)	(7)	(8)	(9)	(10)	(11)	(12)	(13)	(14)	(15)	(16)
					Nama : Risman RT 03 / RW 01 Padureso										
					Nama : Tusiyo RT 03 / RW 01 Padureso										
					Nama : Ivan Wahyudiyanto RT 03 / RW 01 Padureso										
					Nama : Peiyono RT 02 / RW 01 Padureso										
					Nama : Supriani RT 02 / RW 01 Padureso										
					Nama : Marina Angelinah RT 02 / RW 01 Padureso										
					Nama : Sri Lestari RT 02 / RW 01 Padureso										
					Nama : Sutarsih RT 02 / RW 01 Padureso										
					Nama : Tunut RT 02 / RW 01 Padureso										
					Nama : Wahyu Andrianto RT 02 / RW 01 Padureso										
					Nama : Topo RT 02 / RW 01 Padureso										
					Nama : Mugiono RT 02 / RW 01 Padureso										
					Nama : Misnatun RT 01 / RW 01 Padureso										
					Nama : Marno RT 01 / RW 01 Padureso										
					Nama : SAINAH Dkh.Krajan Rt01/01 Padureso										
					Nama : SITI Dkh.Krajan Rt01/01 Padureso										
					Nama : MUARSIH Dkh.Krajan Rt01/01 Padureso										

Nomor	Urusan/ Bidang/ Program / Kegiatan/ Sub Kegiatan	Prioritas Kabupaten	Prioritas Propinsi	Prioritas Nasional	Lokasi	Indikator						Keterangan Sub Kegiatan			
						Program		Kegiatan		Sub Kegiatan		Pagu Indikatif (Rp)	Prakiraan Maju (Rp)	Sumber Dana	Prioritas
						Tolok Ukur	Target	Tolok Ukur	Target	Tolok Ukur	Target				
(1)	(2)	(3)	(4)	(5)	(6)	(7)	(8)	(9)	(10)	(11)	(12)	(13)	(14)	(15)	(16)
					Nama : TRIONO Dkh.Krajan Rt01/01 Padureso										
					Nama : PRIANTO Dkh.Krajan Rt01/01 Padureso										
					Nama : UTARI Dkh.Krajan Rt01/01 Padureso										
					Nama : SOLIHIN Dkh.Krajan Rt01/01 Padureso										
					Nama : IKA LISTIWATI Dkh.Krajan Rt01/01 Padureso										
					Nama : MARSIH Dkh.Krajan Rt01/01 Padureso										
					Nama : WATIYAH Dkh.Krajan Rt02/01 Padureso										
					Nama : JEMINAH Dkh.Sigondang Rt03/01 Padureso										
					Nama : PUJIRAH Dkh.Krajan Rt02/01 Padureso										
					Nama : ADI SETIAWAN Dkh.Grigak Rt04/01 Padureso										
					Nama : SAIMAN Dkh.Krajan Rt02/01 Padureso										
					Nama : MUJIANTO Dkh.Grigak Rt04/02 Padureso										
					Nama : TONI SUSANTO Dkh.Grigak Rt04/03 Padureso										

Nomor	Urusan/ Bidang/ Program / Kegiatan/ Sub Kegiatan	Prioritas Kabupaten	Prioritas Propinsi	Prioritas Nasional	Lokasi	Indikator						Keterangan Sub Kegiatan			
						Program		Kegiatan		Sub Kegiatan		Pagu	Prakiraan	Sumber	Prioritas
						Tolok Ukur	Target	Tolok Ukur	Target	Tolok Ukur	Target	Indikatif (Rp)	Maju (Rp)	Dana	
(1)	(2)	(3)	(4)	(5)	(6)	(7)	(8)	(9)	(10)	(11)	(12)	(13)	(14)	(15)	(16)
					Nama : MIJAN Dkh.Grigak Rt04/01 Padureso										
					Nama : ASMUNI FAROQI Dkh.Grigak Rt04/01 Padureso										
					Nama : SOLEHAN Dkh.Grigak Rt04/01 Padureso										
					Nama : TUSINAH Dkh.Grigak Rt04/01 Padureso										
					Nama : KHOERI Dkh.Grigak Rt04/01 Padureso										
					Nama : FAJRIYANTO Dkh.Grigak Rt04/01 Padureso										
					Nama : KAMIDA Dkh.Grigak Rt04/01 Padureso										
					Nama : Saudin RT 03 / RW 01 Padureso										
					Nama : Pariman RT 02 / RW 01 Padureso										
					Nama : Meni RT 03 / RW 01 Padureso										
					Nama : Saudin RT 03 / RW 01 Padureso										
					Nama : Pariman RT 02 / RW 01 Padureso										
					Nama : Meni RT 03 / RW 01 Padureso										
					Nama : Poniyah RT 01 / RW 01 Padureso										
					Nama : Wagirin RT 01 / RW 01 Padureso										

Nomor	Urusan/ Bidang/ Program / Kegiatan/ Sub Kegiatan	Prioritas Kabupaten	Prioritas Propinsi	Prioritas Nasional	Lokasi	Indikator						Keterangan Sub Kegiatan			
						Program		Kegiatan		Sub Kegiatan		Pagu Indikatif (Rp)	Prakiraan Maju (Rp)	Sumber Dana	Prioritas
						Tolok Ukur	Target	Tolok Ukur	Target	Tolok Ukur	Target				
(1)	(2)	(3)	(4)	(5)	(6)	(7)	(8)	(9)	(10)	(11)	(12)	(13)	(14)	(15)	(16)
					Nama : SURATINAH Dkh.Grigak Rt04/01 Padureso										
					Nama : DARYATI 004 / 002 PADURESO										
					Nama : Suhermanto 3 4 Balingasal Padureso										
					Nama : Suhermanto 3 4 Balingasal Padureso										
					Nama : Jamur Tiram Kafana 1 4 Balingasal Padureso										
					Nama : Jamur krispi 4 1 Merden Padureso										
					Nama : SAINAH 1 1 Pejengkolan Padureso										
					Nama : Sudarman 3 1 Pejengkolan Padureso										
					Nama : MUARSIH 1 1 Pejengkolan Padureso										
					Nama : Yayi Asih 3 1 Pejengkolan Padureso										
					Nama : Wiji Astuti 3 1 Pejengkolan Padureso										
					Nama : Sanudi 3 1 Pejengkolan Padureso										
					Nama : UTARI 1 1 Pejengkolan Padureso										

Nomor	Urusan/ Bidang/ Program / Kegiatan/ Sub Kegiatan	Prioritas Kabupaten	Prioritas Propinsi	Prioritas Nasional	Lokasi	Indikator						Keterangan Sub Kegiatan			
						Program		Kegiatan		Sub Kegiatan		Pagu Indikatif (Rp)	Prakiraan Maju (Rp)	Sumber Dana	Prioritas
						Tolok Ukur	Target	Tolok Ukur	Target	Tolok Ukur	Target				
(1)	(2)	(3)	(4)	(5)	(6)	(7)	(8)	(9)	(10)	(11)	(12)	(13)	(14)	(15)	(16)
					Nama : Shahipy 3 1 Pejengkolan Padureso										
					Nama : Wiyanto 3 1 Pejengkolan Padureso										
					Nama : Risman 3 1 Pejengkolan Padureso										
					Nama : Tusiyo 3 1 Pejengkolan Padureso										
					Nama : MARSIH 1 1 Pejengkolan Padureso										
					Nama : Ivan Wahyudianto 3 1 Pejengkolan Padureso										
					Nama : Priyono 2 1 Pejengkolan Padureso										
					Nama : Supriani 2 1 Pejengkolan Padureso										
					Nama : Marina Angelinah 2 1 Pejengkolan Padureso										
					Nama : SAIMAN 2 1 Pejengkolan Padureso										
					Nama : Sri Lestari 2 1 Pejengkolan Padureso										
					Nama : Sutarsih 2 1 Pejengkolan Padureso										
					Nama : TONI SUSANTO 4 3 Pejengkolan Padureso										

Nomor	Urusan/ Bidang/ Program / Kegiatan/ Sub Kegiatan	Prioritas Kabupaten	Prioritas Propinsi	Prioritas Nasional	Lokasi	Indikator						Keterangan Sub Kegiatan			
						Program		Kegiatan		Sub Kegiatan		Pagu Indikatif (Rp)	Prakiraan Maju (Rp)	Sumber Dana	Prioritas
						Tolok Ukur	Target	Tolok Ukur	Target	Tolok Ukur	Target				
(1)	(2)	(3)	(4)	(5)	(6)	(7)	(8)	(9)	(10)	(11)	(12)	(13)	(14)	(15)	(16)
					Nama : Tunut 2 1 Pejengkolan Padureso										
					Nama : ASMUNI FAROQI 4 1 Pejengkolan Padureso										
					Nama : Wahyu Andrianto 2 1 Pejengkolan Padureso										
					Nama : Topo 2 1 Pejengkolan Padureso										
					Nama : Mugiono 2 1 Pejengkolan Padureso										
					Nama : Misnatun 1 1 Pejengkolan Padureso										
					Nama : Marno 1 1 Pejengkolan Padureso										
					Nama : Poniyah 1 1 Pejengkolan Padureso										
					Nama : Wagirin 1 1 Pejengkolan Padureso										
					Nama : Saudin 3 1 Pejengkolan Padureso										
					Nama : Pariman 2 1 Pejengkolan Padureso										
					Nama : Meni 3 1 Pejengkolan Padureso										
					Nama : SITI 1 1 Pejengkolan Padureso										

Nomor	Urusan/ Bidang/ Program / Kegiatan/ Sub Kegiatan	Prioritas Kabupaten	Prioritas Propinsi	Prioritas Nasional	Lokasi	Indikator						Keterangan Sub Kegiatan			
						Program		Kegiatan		Sub Kegiatan		Pagu	Prakiraan	Sumber	Prioritas
						Tolok Ukur	Target	Tolok Ukur	Target	Tolok Ukur	Target	Indikatif (Rp)	Maju (Rp)	Dana	
(1)	(2)	(3)	(4)	(5)	(6)	(7)	(8)	(9)	(10)	(11)	(12)	(13)	(14)	(15)	(16)
					Nama : TRIONO 1 1 Pejengkolan Padureso										
					Nama : PRIYANTO 1 1 Pejengkolan Padureso										
					Nama : SOLIHIN 1 1 Pejengkolan Padureso										
					Nama : IKA LISTIWATI 1 1 Pejengkolan Padureso										
					Nama : WATIYAH 2 1 Pejengkolan Padureso										
					Nama : JEMIYAH 3 1 Pejengkolan Padureso										
					Nama : PUJIRAH 2 1 Pejengkolan Padureso										
					Nama : ADI SETIAWAN 4 1 Pejengkolan Padureso										
					Nama : MUJIANTO 4 2 Pejengkolan Padureso										
					Nama : MIJAN 4 1 Pejengkolan Padureso										
					Nama : SOLEHAN 4 1 Pejengkolan Padureso										
					Nama : TURSINAH 4 1 Pejengkolan Padureso										
					Nama : KHOERI 4 1 Pejengkolan Padureso										

Nomor	Urusan/ Bidang/ Program / Kegiatan/ Sub Kegiatan	Prioritas Kabupaten	Prioritas Propinsi	Prioritas Nasional	Lokasi	Indikator						Keterangan Sub Kegiatan			
						Program		Kegiatan		Sub Kegiatan		Pagu	Prakiraan	Sumber	Prioritas
						Tolok Ukur	Target	Tolok Ukur	Target	Tolok Ukur	Target	Indikatif (Rp)	Maju (Rp)	Dana	
(1)	(2)	(3)	(4)	(5)	(6)	(7)	(8)	(9)	(10)	(11)	(12)	(13)	(14)	(15)	(16)
					Nama : FAJRIYANTO 4 1 Pejengkolan Padureso										
					Nama : KAMIDA 4 1 Pejengkolan Padureso										
					(Kecamatan Ayah)										
					Nama : SUMARNO RT 01 RW 01 ARGOPENI AYAH										
					Nama : WASIKUN HADI SUSANTO RT 01 RW 01 ARGOPENI AYAH										
					Nama : ROSICHUN RT 03 RW 01 ARGOPENI AYAH										
					Nama : VITANTI JULIA RT 03 RW 01 ARGOPENI AYAH										
					Nama : NYAMAN RT 03 RW 01 ARGOPENI AYAH										
					Nama : MUHTAROM RT 03 RW 01 ARGOPENI AYAH										
					Nama : SUMARNO RT 03 RW 01 ARGOPENI AYAH										
					Nama : KARMINI RT 03 RW 01 ARGOPENI AYAH										
					Nama : SITO SAPUTRO SINGGIH RT 03 RW 01 ARGOPENI AYAH										
					Nama : SUYATNO RT 04 RW 01 ARGOPENI AYAH										
					Nama : MUH NUR SALIM RT 01 RW 02 ARGOPENI AYAH										

Nomor	Urusan/ Bidang/ Program / Kegiatan/ Sub Kegiatan	Prioritas Kabupaten	Prioritas Propinsi	Prioritas Nasional	Lokasi	Indikator						Keterangan Sub Kegiatan			
						Program		Kegiatan		Sub Kegiatan		Pagu Indikatif (Rp)	Prakiraan Maju (Rp)	Sumber Dana	Prioritas
						Tolok Ukur	Target	Tolok Ukur	Target	Tolok Ukur	Target				
(1)	(2)	(3)	(4)	(5)	(6)	(7)	(8)	(9)	(10)	(11)	(12)	(13)	(14)	(15)	(16)
					Nama : FINA AFRIYANTI RT 02 RW 02 ARGOPENI AYAH										
					Nama : SITI BARIYAH RT 02 RW 02 ARGOPENI AYAH										
					Nama : MELANI RT 02 RW 02 ARGOPENI AYAH										
					Nama : WOROBIYATI RT 02 RW 02 ARGOPENI AYAH										
					Nama : BASIKIN RT 02 RW 02 ARGOPENI AYAH										
					Nama : SAIRUN RT 02 RW 02 ARGOPENI AYAH										
					Nama : DIAZ MAULANA ILYASHA RT 02 RW 02 ARGOPENI AYAH										
					Nama : SUTARTI RT 03 RW 02 ARGOPENI AYAH										
					Nama : SITI PRIHATIN RT 03 RW 02 ARGOPENI AYAH										
					Nama : HERNI MARSIYEM RT 03 RW 02 ARGOPENI AYAH										
					Nama : ANTON EKA SAPUTRA RT O3 RW 02 ARGOPENI AYAH										
					Nama : YULIYATI RT 01 RW 03 ARGOPENI AYAH										
					Nama : JAMIYAH RT 01 RW 03 ARGOPENI AYAH										
					Nama : SITI ROFIKOH RT 01 RW 03 ARGOPENI AYAH										

Nomor	Urusan/ Bidang/ Program / Kegiatan/ Sub Kegiatan	Prioritas Kabupaten	Prioritas Propinsi	Prioritas Nasional	Lokasi	Indikator						Keterangan Sub Kegiatan			
						Program		Kegiatan		Sub Kegiatan		Pagu Indikatif (Rp)	Prakiraan Maju (Rp)	Sumber Dana	Prioritas
						Tolok Ukur	Target	Tolok Ukur	Target	Tolok Ukur	Target				
(1)	(2)	(3)	(4)	(5)	(6)	(7)	(8)	(9)	(10)	(11)	(12)	(13)	(14)	(15)	(16)
					Nama : MIFTAHUL ROZAK RT 02 RW 03 ARGOPENI AYAH										
					Nama : SAEAN PRIYADI RT 02 RW 03 ARGOPENI AYAH										
					Nama : DUROTUN NAFIAH RT 02 RW 03 ARGOPENI AYAH										
					Nama : SIDEM RT 03 RW 03 ARGOPENI AYAH										
					Nama : SAPAR RT 04 RW 03 ARGOPENI AYAH										
					Nama : LASINI RT 04 RW 03 ARGOPENI AYAH										
					Nama : MINARSIH RT 04 RW 03 ARGOPENI AYAH										
					Nama : SARIFAH RT 01 RW 04 ARGOPENI AYAH										
					Nama : EKO AJI PRASETYO RT 01 RW 04 ARGOPENI AYAH										
					Nama : DEWI KUNCOROWATI RT 01 RW 04 ARGOPENI AYAH										
					Nama : ANDRI AFIANTORO RT 01 RW 04 ARGOPENI AYAH										
					Nama : SAIMAN RT 01 RW 04 ARGOPENI AYAH										
					Nama : EKA WAHYUNI RT 02 RW 04 ARGOPENI AYAH										
					Nama : YATIN MAKSUM RT 03 RW 04 ARGOPENI AYAH										

Nomor	Urusan/ Bidang/ Program / Kegiatan/ Sub Kegiatan	Prioritas Kabupaten	Prioritas Propinsi	Prioritas Nasional	Lokasi	Indikator						Keterangan Sub Kegiatan			
						Program		Kegiatan		Sub Kegiatan		Pagu	Prakiraan	Sumber	Prioritas
						Tolok Ukur	Target	Tolok Ukur	Target	Tolok Ukur	Target	Indikatif (Rp)	Maju (Rp)	Dana	
(1)	(2)	(3)	(4)	(5)	(6)	(7)	(8)	(9)	(10)	(11)	(12)	(13)	(14)	(15)	(16)
					Nama : KARMO RT 03 RW 04 ARGOPENI AYAH										
					Nama : SAMILAH AGUSTINA RT 05 RW 04 ARGOPENI AYAH										
					Nama : BASMIN RT 02 RW 05 ARGOPENI AYAH										
					Nama : SATIYAH RT 03 RW 05 ARGOPENI AYAH										
					Nama : KUSMIYATI RT 03 RW 05 ARGOPENI AYAH										
					Nama : SOLIHUN RT 04 RW 05 ARGOPENI AYAH										
					Nama : EFI SOFIYATUN RT 04 RW 05 ARGOPENI AYAH										
					Nama : YUMIATI RT 05 RW 05 ARGOPENI AYAH										
					Nama : KASIMAN RT 05 RW 05 ARGOPENI AYAH										
					Nama : DEDI SAMIRUDIN RT 05 RW 05 ARGOPENI AYAH										
					Nama : MUSIâ€™AH RT 05 RW 05 ARGOPENI AYAH										
					Nama : KASIYAH Dk.Watubandung 003 /002 Argopeni Ayah										
					Nama : SISWANTO Dk. Mengkreng 002 /002 Argopeni Ayah										
					Nama : DARMONO RT 04/ RW 02 Ayah AYAH										
					Nama : LISNAWATI RT 03/ RW 02 Ayah AYAH										

Nomor	Urusan/ Bidang/ Program / Kegiatan/ Sub Kegiatan	Prioritas Kabupaten	Prioritas Propinsi	Prioritas Nasional	Lokasi	Indikator						Keterangan Sub Kegiatan			
						Program		Kegiatan		Sub Kegiatan		Pagu Indikatif (Rp)	Prakiraan Maju (Rp)	Sumber Dana	Prioritas
						Tolok Ukur	Target	Tolok Ukur	Target	Tolok Ukur	Target				
(1)	(2)	(3)	(4)	(5)	(6)	(7)	(8)	(9)	(10)	(11)	(12)	(13)	(14)	(15)	(16)
					Nama : NUR AZIZAH RT 04/ RW 02 Ayah AYAH										
					Nama : RULLI RIZKA RT 01/ RW 01 Ayah AYAH										
					Nama : DARMONO 004 / 002 Ayah AYAH										
					Nama : LISNAWATI 003 / 002 Ayah AYAH										
					Nama : NUR AZIZAH 004 / 002 Ayah AYAH										
					Nama : RULLI RIZKA 001 / 001 Ayah AYAH										
					Nama : KHOLIFAH SAPUTRI Ds.Ayah 001 /001 Ayah Ayah										
					Nama : ALI MUSTOFA Dk.Belimbing 01 /02 Banjararjo Ayah										
					Nama : NANANG FAOZI Dk.Belimbing 01 /02 Banjararjo Ayah										
					Nama : FADHIL MUNIR Dk.Belimbing 01 /02 Banjararjo Ayah										
					Nama : BADRIYAH Belimbing 01 /02 Banjararjo Ayah										
					Nama : SITI SAONAH Belimbing 01 /02 Banjararjo Ayah										
					Nama : EKO SUTRISNO Dk.Blimbing 03 /02 Banjararjo Ayah										
					Nama : SIMAH Dk.Kedawung 006 / 005 Candirenggo Ayah										

Nomor	Urusan/ Bidang/ Program / Kegiatan/ Sub Kegiatan	Prioritas Kabupaten	Prioritas Propinsi	Prioritas Nasional	Lokasi	Indikator						Keterangan Sub Kegiatan			
						Program		Kegiatan		Sub Kegiatan		Pagu Indikatif (Rp)	Prakiraan Maju (Rp)	Sumber Dana	Prioritas
						Tolok Ukur	Target	Tolok Ukur	Target	Tolok Ukur	Target				
(1)	(2)	(3)	(4)	(5)	(6)	(7)	(8)	(9)	(10)	(11)	(12)	(13)	(14)	(15)	(16)
					Nama : TUTI LISDIANTI Dk. Kedawung 006 / 005 Candirenggo Ayah										
					Nama : SAIMAN Ds.Dempel 003 / 004 Demangsari Ayah										
					Nama : HERI ISWANTO Dk.Candi 009 / 003 Candirenggo Ayah										
					Nama : MOH NASIR Ds. Candi 010/003 Candirenggo Ayah										
					Nama : DULAH SAIMAN Ds.Candi 008 / 003 Candirenggo Ayah										
					Nama : SUPARMAN Dk.Candi 004 / 003 Candirenggo Ayah										
					Nama : M ALKA PERMANA 002/005 DEMANGSARI AYAH										
					Nama : Siti Rodiatun Amnah RT 001 / RW 008 Demangsari Ayah										
					Nama : Tri Wuryani Dusun Wanasari RT 004/002 Demangsari Ayah										
					Nama : Suhesti Dusun Palamarta RT 002/002 Jatijajar Ayah										
					Nama : Toyib Usman Dusun Palamarta RT 002/002 Jatijajar Ayah										

Nomor	Urusan/ Bidang/ Program / Kegiatan/ Sub Kegiatan	Prioritas Kabupaten	Prioritas Propinsi	Prioritas Nasional	Lokasi	Indikator						Keterangan Sub Kegiatan			
						Program		Kegiatan		Sub Kegiatan		Pagu	Prakiraan	Sumber	Prioritas
						Tolok Ukur	Target	Tolok Ukur	Target	Tolok Ukur	Target	Indikatif (Rp)	Maju (Rp)	Dana	
(1)	(2)	(3)	(4)	(5)	(6)	(7)	(8)	(9)	(10)	(11)	(12)	(13)	(14)	(15)	(16)
					Nama : Kurniasih Dusun Blangkunang Utara RT 009/001 Jatijajar Ayah										
					Nama : Kusriyani Dusun Palamarta RT 003/007 Jatijajar Ayah										
					Nama : Tusino Dusun Palamarta RT 003/007 Jatijajar Ayah										
					Nama : Yuningsih Dukuh Palamarta RT 007/002 Jatijajar Ayah										
					Nama : Sudiarto Dukuh Palamarta RT 007/002 Jatijajar Ayah										
					Nama : Saidjah Dusun palamarta RT 006/007 Jatijajar Ayah										
					Nama : Heru Purwanto Dukuh Palamarta RT 007/002 Jatijajar Ayah										
					Nama : Tuni Widiyati Dusun Palamarta RT 002/002 Jatijajar Ayah										
					Nama : Ngatoil Dusun Palamarta RT 002/002 Jatijajar Ayah										
					Nama : Darsini Dusun palamarta RT 005/002 Jatijajar Ayah										
					Nama : Eka Riyaningsih Dusun palamarta RT 005/002 Jatijajar Ayah										
					Nama : Sumi Dukuh Palamarta RT 004/002 Jatijajar Ayah										

Nomor	Urusan/ Bidang/ Program / Kegiatan/ Sub Kegiatan	Prioritas Kabupaten	Prioritas Propinsi	Prioritas Nasional	Lokasi	Indikator						Keterangan Sub Kegiatan			
						Program		Kegiatan		Sub Kegiatan		Pagu Indikatif (Rp)	Prakiraan Maju (Rp)	Sumber Dana	Prioritas
						Tolok Ukur	Target	Tolok Ukur	Target	Tolok Ukur	Target				
(1)	(2)	(3)	(4)	(5)	(6)	(7)	(8)	(9)	(10)	(11)	(12)	(13)	(14)	(15)	(16)
					Nama : Indira Andiwiguna Dukuh Palamarta RT 004/002 Jatijajar Ayah										
					Nama : Yoga Bintoro Dukuh Palamarta RT 004/002 Jatijajar Ayah										
					Nama : Dhaniel Fadli Irawan Dusun Blangkunang Utara RT 009/001 Jatijajar Ayah										
					Nama : Saripah Dusun palamarta RT 003/002 Jatijajar Ayah										
					Nama : Sawiyah Dusun palamarta RT 003/002 Jatijajar Ayah										
					Nama : Sawinem Dusun palamarta RT 003/002 Jatijajar Ayah										
					Nama : Herni Marlina Dusun palamarta RT 003/002 Jatijajar Ayah										
					Nama : Sri Wijiati Jatijajar RT 009/001 Jatijajar Ayah										
					Nama : Sarni Dusun Palamarta RT 002/002 Jatijajar Ayah										
					Nama : Nasirah Dusun Palamarta RT 004/002 Jatijajar Ayah										
					Nama : Sugiharti Dusun palamarta RT 003/002 Jatijajar Ayah										
					Nama : Waryati Jatijajar RT 006/002 Jatijajar Ayah										

Nomor	Urusan/ Bidang/ Program / Kegiatan/ Sub Kegiatan	Prioritas Kabupaten	Prioritas Propinsi	Prioritas Nasional	Lokasi	Indikator						Keterangan Sub Kegiatan			
						Program		Kegiatan		Sub Kegiatan		Pagu	Prakiraan	Sumber	Prioritas
						Tolok Ukur	Target	Tolok Ukur	Target	Tolok Ukur	Target	Indikatif (Rp)	Maju (Rp)	Dana	
(1)	(2)	(3)	(4)	(5)	(6)	(7)	(8)	(9)	(10)	(11)	(12)	(13)	(14)	(15)	(16)
					Nama : Aris Munandar Dukuh palamarta RT 006/002 Jatijajar Ayah										
					Nama : Lasini Dukuh palamarta RT 006/002 Jatijajar Ayah										
					Nama : Lasmi Dukuh Palamarta RT 004/002 Jatijajar Ayah										
					Nama : Nurhadi Dusun Blangkunang Utara RT 004/001 Jatijajar Ayah										
					Nama : Catur Nurani Dusun Blangkunang Utara RT 004/001 Jatijajar Ayah										
					Nama : Masiyem Dusun Palamarta RT 002/002 Jatijajar Ayah										
					Nama : Suliyah Dukuh Palamarta RT 001/002 Jatijajar Ayah										
					Nama : Suharsih Dukuh palamarta RT 006/002 Jatijajar ayah										
					Nama : Supriyadi Dusun Blangkunang Utara RT 001/001 Jatijajar ayah										
					Nama : Karti Dusun Palamarta RT 005/002 Jatijajar ayah										
					Nama : Lia Puspitasari Dusun Palamarta RT 002/002 Jatijajar ayah										
					Nama : Suriyah Dukuh palamarta RT 006/002 Jatijajar ayah										

Nomor	Urusan/ Bidang/ Program / Kegiatan/ Sub Kegiatan	Prioritas Kabupaten	Prioritas Propinsi	Prioritas Nasional	Lokasi	Indikator						Keterangan Sub Kegiatan			
						Program		Kegiatan		Sub Kegiatan		Pagu Indikatif (Rp)	Prakiraan Maju (Rp)	Sumber Dana	Prioritas
						Tolok Ukur	Target	Tolok Ukur	Target	Tolok Ukur	Target				
(1)	(2)	(3)	(4)	(5)	(6)	(7)	(8)	(9)	(10)	(11)	(12)	(13)	(14)	(15)	(16)
					Nama : Mudah Dukuh palamarta RT 006/002 Jatijajar ayah										
					Nama : Kasini Dusun Palamarta RT 005/002 Jatijajar ayah										
					Nama : Sunarni Dukuh palamarta RT 005/002 Jatijajar ayah										
					Nama : Yeni Dukuh palamarta RT 002/002 Jatijajar ayah										
					Nama : Kuswanti Dukuh palamarta RT 002/002 Jatijajar ayah										
					Nama : Siti Masitoh Dusun Palamarta RT 005/002 Jatijajar ayah										
					Nama : Pariyah Dusun Palamarta RT 005/002 Jatijajar ayah										
					Nama : Sutirah Dusun Palamarta RT 001/002 Jatijajar ayah										
					Nama : Mardiyanti Dukuh palamarta RT 002/002 Jatijajar ayah										
					Nama : Agus Sriyani Dukuh Blangkunang Utara RT 008/001 Jatijajar ayah										
					Nama : Kamisah Dukuh palamarta RT 002/002 Jatijajar ayah										
					Nama : Tongat Dukuh Blangkunang Utara RT 005/001 Jatijajar ayah										

Nomor	Urusan/ Bidang/ Program / Kegiatan/ Sub Kegiatan	Prioritas Kabupaten	Prioritas Propinsi	Prioritas Nasional	Lokasi	Indikator						Keterangan Sub Kegiatan			
						Program		Kegiatan		Sub Kegiatan		Pagu Indikatif (Rp)	Prakiraan Maju (Rp)	Sumber Dana	Prioritas
						Tolok Ukur	Target	Tolok Ukur	Target	Tolok Ukur	Target				
(1)	(2)	(3)	(4)	(5)	(6)	(7)	(8)	(9)	(10)	(11)	(12)	(13)	(14)	(15)	(16)
					Nama : Siti Kholifah Dusun Blangkunang Utara RT 008/001 Jatijajar ayah										
					Nama : Ngatoin Eka Riyawati Dusun Blangkunang Utara RT 004/001 Jatijajar ayah										
					Nama : Darmani Dukuh palamarta RT 003/002 Jatijajar ayah										
					Nama : Samsi Miftahudin Dusun Blangkunang Utara RT 006/001 Jatijajar ayah										
					Nama : Rahayu Riyani Dusun Blangkunang Utara RT 006/001 Jatijajar ayah										
					Nama : Darningsih Dukuh palamarta RT 006/002 Jatijajar ayah										
					Nama : Karsini Dukuh palamarta RT 006/002 Jatijajar ayah										
					Nama : Robingatun Dusun Palamarta RT 005/002 Jatijajar ayah										
					Nama : Sariyah Dusun Palamarta RT 006/002 Jatijajar ayah										
					Nama : Wiwit Rokhayati Dusun Palamarta RT 005/002 Jatijajar ayah										
					Nama : Ratinah Dukuh Palamarta RT 005/002 Jatijajar ayah										

Nomor	Urusan/ Bidang/ Program / Kegiatan/ Sub Kegiatan	Prioritas Kabupaten	Prioritas Propinsi	Prioritas Nasional	Lokasi	Indikator						Keterangan Sub Kegiatan			
						Program		Kegiatan		Sub Kegiatan		Pagu Indikatif (Rp)	Prakiraan Maju (Rp)	Sumber Dana	Prioritas
						Tolok Ukur	Target	Tolok Ukur	Target	Tolok Ukur	Target				
(1)	(2)	(3)	(4)	(5)	(6)	(7)	(8)	(9)	(10)	(11)	(12)	(13)	(14)	(15)	(16)
					Nama : Samiyah Dukuh Palamarta RT 004/002 Jatijajar ayah										
					Nama : Deni Novianti Dusun Palamarta RT 004/002 Jatijajar ayah										
					Nama : Murtinah Dusun Palamarta RT 003/002 Jatijajar ayah										
					Nama : Satinem Jatijajar RT 003/002 Jatijajar ayah										
					Nama : Eni Nurhayati Jatijajar RT 002/002 Jatijajar ayah										
					Nama : Solikhun Jatijajar RT 002/002 Jatijajar ayah										
					Nama : Umi Sangadah Dusun Palamarta RT 002/002 Jatijajar ayah										
					Nama : Wiwit Prasetya Aprianti Dusun Palamarta RT 002/002 Jatijajar ayah										
					Nama : Tuyanti Dusun Palamarta RT 003/002 Jatijajar ayah										
					Nama : Sutrisno Dusun Blangkunang Utara RT 003/001 Jatijajar ayah										
					Nama : Mustanginah Jatijajar RT 004/002 Jatijajar ayah										
					Nama : Mustinah Dusun Blangkunang Utara RT 005/001 Jatijajar ayah										
					Nama : Laelati Dusun Blangkunang Utara RT 008/001 Jatijajar ayah										

Nomor	Urusan/ Bidang/ Program / Kegiatan/ Sub Kegiatan	Prioritas Kabupaten	Prioritas Propinsi	Prioritas Nasional	Lokasi	Indikator						Keterangan Sub Kegiatan			
						Program		Kegiatan		Sub Kegiatan		Pagu Indikatif (Rp)	Prakiraan Maju (Rp)	Sumber Dana	Prioritas
						Tolok Ukur	Target	Tolok Ukur	Target	Tolok Ukur	Target				
(1)	(2)	(3)	(4)	(5)	(6)	(7)	(8)	(9)	(10)	(11)	(12)	(13)	(14)	(15)	(16)
					Nama : Sutarmi Dusun Palamarta RT 001/002 Jatijajar ayah										
					Nama : Suryanti Dusun Blangkunang Selatan RT 006/005 Jatijajar ayah										
					Nama : Surati Dukuh Blangkunang Utara RT 006/001 Jatijajar ayah										
					Nama : Kardi Dusun Palamarta RT 004/002 Jatijajar ayah										
					Nama : Turmudi Dusun Palamarta RT 007/002 Jatijajar ayah										
					Nama : Saliyah Dukuh Palamarta RT 003/002 Jatijajar ayah										
					Nama : Martini Dusun Palamarta RT 004/002 Jatijajar ayah										
					Nama : Dwi Puji Rahayu Dukuh Nusatutub Timur RT 001/004 Jatijajar ayah										
					Nama : Suryati Dukuh Blangkunang Utara RT 004/001 Jatijajar ayah										
					Nama : Anggita Khoerutul Ibtiyah Dusun Blangkunang Selatan RT 001/005 Jatijajar ayah										
					Nama : Urfiyah Hany Dusun Palamarta RT 001/002 Jatijajar ayah										
					Nama : Dwi Kurniati Jatijajar RT 003/002 Jatijajar ayah										

Nomor	Urusan/ Bidang/ Program / Kegiatan/ Sub Kegiatan	Prioritas Kabupaten	Prioritas Propinsi	Prioritas Nasional	Lokasi	Indikator						Keterangan Sub Kegiatan			
						Program		Kegiatan		Sub Kegiatan		Pagu Indikatif (Rp)	Prakiraan Maju (Rp)	Sumber Dana	Prioritas
						Tolok Ukur	Target	Tolok Ukur	Target	Tolok Ukur	Target				
(1)	(2)	(3)	(4)	(5)	(6)	(7)	(8)	(9)	(10)	(11)	(12)	(13)	(14)	(15)	(16)
					Nama : Lasini Dusun Palamarta RT 003/002 Jatijajar ayah										
					Nama : Nyawabi Dukuh Palamarta RT 001/002 Jatijajar ayah										
					Nama : Sunarsih Dusun Palamarta RT 002/002 Jatijajar ayah										
					Nama : Suparno Dusun Palamarta RT 002/002 Jatijajar ayah										
					Nama : Sutirah Dukuh Blangkunang Utara RT 006/001 Jatijajar ayah										
					Nama : Trian Anggit Laksono Dukuh Blangkunang Utara RT 006/001 Jatijajar ayah										
					Nama : Mukiman Dukuh Blangkunang Utara RT 006/001 Jatijajar ayah										
					Nama : Darwati Dusun Blangkunang Utara RT 005/001 Jatijajar ayah										
					Nama : Karisah Dusun Blangkunang Selatan RT 002/001 Jatijajar ayah										
					Nama : Adi Susilo Dukuh Blangkunang Utara RT 006/001 Jatijajar ayah										
					Nama : Manis Dukuh Nusatutub Timur RT 001/004 Jatijajar ayah										
					Nama : Bariyah Dusun Blangkunang Utara RT 006/001 Jatijajar ayah										

Nomor	Urusan/ Bidang/ Program / Kegiatan/ Sub Kegiatan	Prioritas Kabupaten	Prioritas Propinsi	Prioritas Nasional	Lokasi	Indikator						Keterangan Sub Kegiatan			
						Program		Kegiatan		Sub Kegiatan		Pagu Indikatif (Rp)	Prakiraan Maju (Rp)	Sumber Dana	Prioritas
						Tolok Ukur	Target	Tolok Ukur	Target	Tolok Ukur	Target				
(1)	(2)	(3)	(4)	(5)	(6)	(7)	(8)	(9)	(10)	(11)	(12)	(13)	(14)	(15)	(16)
					Nama : Giyarti Dukuh Nusatutub Timur RT 001/004 Jatijajar ayah										
					Nama : Masriyah Dusun Palamarta RT 007/002 Jatijajar ayah										
					Nama : Nasiyah Dusun Palamarta RT 007/002 Jatijajar ayah										
					Nama : Iksanudin Dusun Palamarta RT 006/007 Jatijajar ayah										
					Nama : Ngadiyah Dusun Blangkunang Utara RT 009/001 Jatijajar ayah										
					Nama : Dina Rizik Destrianingsih Dusun Blangkunang Utara RT 006/001 Jatijajar ayah										
					Nama : Sulisyowati Dukuh Palamarta RT 005/002 Jatijajar ayah										
					Nama : Ria Rohmawati Dukuh Blangkunang Utara RT 006/001 Jatijajar ayah										
					Nama : Suheni Dusun Palamarta RT 005/002 Jatijajar ayah										
					Nama : Solikhatun Jatijajar RT 004/001 Jatijajar ayah										
					Nama : Lusiman Jatijajar RT 004/001 Jatijajar ayah										
					Nama : Budi Astuti Dukuh Palamarta RT 002/002 Jatijajar ayah										

Nomor	Urusan/ Bidang/ Program / Kegiatan/ Sub Kegiatan	Prioritas Kabupaten	Prioritas Propinsi	Prioritas Nasional	Lokasi	Indikator						Keterangan Sub Kegiatan			
						Program		Kegiatan		Sub Kegiatan		Pagu Indikatif (Rp)	Prakiraan Maju (Rp)	Sumber Dana	Prioritas
						Tolok Ukur	Target	Tolok Ukur	Target	Tolok Ukur	Target				
(1)	(2)	(3)	(4)	(5)	(6)	(7)	(8)	(9)	(10)	(11)	(12)	(13)	(14)	(15)	(16)
					Nama : Nur Homsiah Dusun Palamarta RT 002/002 Jatijajar ayah										
					Nama : Rasilem Dusun Palamarta RT 006/002 Jatijajar ayah										
					Nama : Martinah Dusun Palamarta RT 002/002 Jatijajar ayah										
					Nama : Ika Lestari Dusun Palamarta RT 006/002 Jatijajar ayah										
					Nama : Tumirah Dukuh Palamarta RT 003/002 Jatijajar ayah										
					Nama : Sunarti Dusun Palamarta RT 006/002 Jatijajar ayah										
					Nama : Diati Dusun Palamarta RT 006/002 Jatijajar ayah										
					Nama : Parmi Dusun Palamarta RT 002/007 Jatijajar ayah										
					Nama : SUGIRMAN Dk.Bundel 003 / 002 Jintung Ayah										
					Nama : KUATI Dk.Pulewulung 003 /002 Jintung Ayah										
					Nama : SALIJEM Dk. Beji 002 /002 Jintung Ayah										
					Nama : Ahmad NAWAWI Dk. Bundel 002 /002 Jintung Ayah										
					Nama : HAMINATUL ALIFAH Ds.Brayo 006 / 001 Jintung Ayah										

Nomor	Urusan/ Bidang/ Program / Kegiatan/ Sub Kegiatan	Prioritas Kabupaten	Prioritas Propinsi	Prioritas Nasional	Lokasi	Indikator						Keterangan Sub Kegiatan			
						Program		Kegiatan		Sub Kegiatan		Pagu Indikatif (Rp)	Prakiraan Maju (Rp)	Sumber Dana	Prioritas
						Tolok Ukur	Target	Tolok Ukur	Target	Tolok Ukur	Target				
(1)	(2)	(3)	(4)	(5)	(6)	(7)	(8)	(9)	(10)	(11)	(12)	(13)	(14)	(15)	(16)
					Nama : ARIF GHUFRON DUSUN DUKUH (02/01) KALIBANGKANG AYAH										
					Nama : Ahmad JAFAR SODIQ Ds. karangcengis 01/05 Kalipoh Ayah										
					Nama : SITI MAIMUNAH Dk.Panyet 004 / 002 Karangduwur Ayah										
					Nama : RASIYEM Dk.Kemusuk 003 / 002 Mangunweni Ayah										
					Nama : TRI PRIYAMBODO Dk.Kemusuk 003 / 002 Mangunweni Ayah										
					Nama : SULASIH Dk. Kemusuk 002 /002 Mangunweni Ayah										
					Nama : SEPTINA INDRIYANI Dk. Kemusuk 002 /002 Mangunweni Ayah										
					Nama : LILI SUMARLIN Dk.Kemusuk 003 / 002 Mangunweni Ayah										
					Nama : NGATIMAH Dk.Kemusuk 003 / 002 Mangunweni Ayah										
					Nama : SAMIRAH Dk. Kemusuk 002 /002 Mangunweni Ayah										

Nomor	Urusan/ Bidang/ Program / Kegiatan/ Sub Kegiatan	Prioritas Kabupaten	Prioritas Propinsi	Prioritas Nasional	Lokasi	Indikator						Keterangan Sub Kegiatan			
						Program		Kegiatan		Sub Kegiatan		Pagu Indikatif (Rp)	Prakiraan Maju (Rp)	Sumber Dana	Prioritas
						Tolok Ukur	Target	Tolok Ukur	Target	Tolok Ukur	Target				
(1)	(2)	(3)	(4)	(5)	(6)	(7)	(8)	(9)	(10)	(11)	(12)	(13)	(14)	(15)	(16)
					Nama : PAWIT Dk. Kemusuk 001 /002 Mangunweni Ayah										
					Nama : LULU AINUN FADILAH Dk. Kemusuk 001 /002 Mangunweni Ayah										
					Nama : Via Rahmawati Tembelang RT005/003 Mangunweni a yah										
					Nama : SRI ASIH MUSTIKA Dk.Ketanggug 04 / 01 Pasir Ayah										
					Nama : KADIS SUKENDAR Dk.Ketanggu g 04 / 01 Pasir Ayah										
					Nama : KASAM Dk.Ketanggug 04 / 01 Pasir Ayah										
					Nama : KASIRAN Dk.Ketanggug 04 / 01 Pasir Ayah										
					Nama : SAMINI Dk.Ketanggug 04 / 01 Pasir Ayah										
					Nama : RASIMIN Dk.Ketanggug 04 / 01 Pasir Ayah										
					Nama : SARINAH Dk.Ketanggug 04 / 01 Pasir Ayah										
					Nama : MUSOLIH Dk.Ketanggug 04 / 01 Pasir Ayah										
					Nama : SODIKIN Dk.Ketanggug 04 / 01 Pasir Ayah										

Nomor	Urusan/ Bidang/ Program / Kegiatan/ Sub Kegiatan	Prioritas Kabupaten	Prioritas Propinsi	Prioritas Nasional	Lokasi	Indikator						Keterangan Sub Kegiatan			
						Program		Kegiatan		Sub Kegiatan		Pagu	Prakiraan	Sumber	Prioritas
						Tolok Ukur	Target	Tolok Ukur	Target	Tolok Ukur	Target	Indikatif (Rp)	Maju (Rp)	Dana	
(1)	(2)	(3)	(4)	(5)	(6)	(7)	(8)	(9)	(10)	(11)	(12)	(13)	(14)	(15)	(16)
					Nama : SRI SARMIYATI Dk.Ketanggug 04 / 01 Pasir Ayah										
					Nama : MARJIYAH Dk.Ketanggug 04 / 01 Pasir Ayah										
					Nama : TUSRIMAH Dk.Ketanggug 04 / 01 Pasir Ayah										
					Nama : EKA DEWI YUNAWATI Dk.Ketanggug 04 / 01 Pasir Ayah										
					Nama : NASLAM Dk.Ketanggug 01 / 01 Pasir Ayah										
					Nama : MANIR MAHMUDIN Dk.Ketanggug 01 / 01 Pasir Ayah										
					Nama : PAWIT SULIS SETYONINGSIH Pasir 004 / 002 Pasir Ayah										
					Nama : SAJIMIN Pasir 002 / 002 Pasir Ayah										
					Nama : NUR KHASANI Pasir 002 / 002 Pasir Ayah										
					Nama : SAMINEM Pasir 004 / 002 Pasir Ayah										
					Nama : ZAENUDIN Pasir 001 /002 Pasir Ayah										
					Nama : EKO SUKASNO Dk.Dilem 05 /03 Pasir Ayah										
					Nama : SUDARMI PASIR, RT 01/03 PASIR AYAH										
					Nama : SALIMIN PASIR, RT 01/03 PASIR AYAH										

Nomor	Urusan/ Bidang/ Program / Kegiatan/ Sub Kegiatan	Prioritas Kabupaten	Prioritas Propinsi	Prioritas Nasional	Lokasi	Indikator						Keterangan Sub Kegiatan			
						Program		Kegiatan		Sub Kegiatan		Pagu Indikatif (Rp)	Prakiraan Maju (Rp)	Sumber Dana	Prioritas
						Tolok Ukur	Target	Tolok Ukur	Target	Tolok Ukur	Target				
(1)	(2)	(3)	(4)	(5)	(6)	(7)	(8)	(9)	(10)	(11)	(12)	(13)	(14)	(15)	(16)
					Nama : YULIANTO PASIR, RT 01/03 PASIR AYAH										
					Nama : SUMIRAH PASIR, RT 01/03 PASIR AYAH										
					Nama : PARIMAN PASIR, RT 01/03										
					Nama : SUKAMSO PASIR, RT 01/03										
					Nama : JAKEM PASIR, RT 01/03										
					Nama : EDI SUYANTO PASIR, RT 01/03										
					Nama : SUPARNO PASIR, RT 02/03 PASIR AYAH										
					Nama : HARYADI PASIR, RT 02/03 PASIR AYAH										
					Nama : INDRA R VILENDRA PASIR, RT 02/03 PASIR AYAH										
					Nama : PONCO PASIR, RT 02/03 PASIR AYAH										
					Nama : YATIMIN PASIR, RT 02/03 PASIR AYAH										
					Nama : MUSLIMIN PASIR, RT 02/03 PASIR AYAH										
					Nama : KASIMAN PASIR, RT 02/03 PASIR AYAH										
					Nama : HARY PURWANTO PASIR, RT 02/03 PASIR AYAH										
					Nama : TURISMAN PASIR, RT 02/03 PASIR AYAH										

Nomor	Urusan/ Bidang/ Program / Kegiatan/ Sub Kegiatan	Prioritas Kabupaten	Prioritas Propinsi	Prioritas Nasional	Lokasi	Indikator						Keterangan Sub Kegiatan			
						Program		Kegiatan		Sub Kegiatan		Pagu	Prakiraan	Sumber	Prioritas
						Tolok Ukur	Target	Tolok Ukur	Target	Tolok Ukur	Target	Indikatif (Rp)	Maju (Rp)	Dana	
(1)	(2)	(3)	(4)	(5)	(6)	(7)	(8)	(9)	(10)	(11)	(12)	(13)	(14)	(15)	(16)
					Nama : SUDARSO PASIR, RT 02/03 PASIR AYAH										
					Nama : MARMIN PASIR, RT 01/03 PASIR AYAH										
					Nama : ADMAN NUR ARIFIN PASIR, RT 03/03 PASIR AYAH										
					Nama : SUPONO PASIR, RT 03/03 PASIR AYAH										
					Nama : SOLIHIN PASIR, RT 04/03 PASIR AYAH										
					Nama : SALIM PASIR, RT 05/03 PASIR AYAH										
					Nama : TURISMAN PASIR, RT 05/03 PASIR AYAH										
					Nama : SARNO PASIR, RT 05/03 PASIR AYAH										
					Nama : RATONO PASIR, RT 05/03 PASIR AYAH										
					Nama : TASIKIN PASIR, RT 05/03 PASIR AYAH										
					Nama : LASIMIN PASIR, RT 05/03 PASIR AYAH										
					Nama : SITI USIYAH PASIR, RT 04/01 PASIR AYAH										
					Nama : SARMIN PASIR, RT 04/01 PASIR AYAH										
					Nama : AHMAD BADDRUDIN ABBAS PASIR, RT 01/01 PASIR AYAH										
					Nama : SRI WAHYU UTAMI PASIR, RT 03/02 PASIR AYAH										
					Nama : MARIMIN PASIR, RT 02/02 PASIR AYAH										

Nomor	Urusan/ Bidang/ Program / Kegiatan/ Sub Kegiatan	Prioritas Kabupaten	Prioritas Propinsi	Prioritas Nasional	Lokasi	Indikator						Keterangan Sub Kegiatan			
						Program		Kegiatan		Sub Kegiatan		Pagu Indikatif (Rp)	Prakiraan Maju (Rp)	Sumber Dana	Prioritas
						Tolok Ukur	Target	Tolok Ukur	Target	Tolok Ukur	Target				
(1)	(2)	(3)	(4)	(5)	(6)	(7)	(8)	(9)	(10)	(11)	(12)	(13)	(14)	(15)	(16)
					Nama : SAIFUL HUDA PASIR, RT 04/02 PASIR AYAH										
					Nama : SARDIMAN PASIR, RT 02/02 PASIR AYAH										
					Nama : TARYANA PASIR, RT 02/02 PASIR AYAH										
					Nama : SURATI PASIR, RT 02/02 PASIR AYAH										
					Nama : MUHLANI PASIR, RT 01/02 PASIR AYAH										
					Nama : SITI MARYATI PASIR, RT 02/02 PASIR AYAH										
					Nama : SLAMET RIYADI PASIR, RT 03/02 PASIR AYAH										
					Nama : MARSONO PASIR, RT 03/02 PASIR AYAH										
					Nama : SAJIMIN PASIR, RT 02/02 PASIR AYAH										
					Nama : WARSITO PASIR, RT 01/02 PASIR AYAH										
					Nama : TURISMAN PASIR, RT 02/02 PASIR AYAH										
					Nama : JAMINGIN PASIR, RT 02/02 PASIR AYAH										
					Nama : SAPON PASIR, RT 03/02 PASIR AYAH										
					Nama : SUMARMIN PASIR, RT 03/02 PASIR AYAH										

Nomor	Urusan/ Bidang/ Program / Kegiatan/ Sub Kegiatan	Prioritas Kabupaten	Prioritas Propinsi	Prioritas Nasional	Lokasi	Indikator						Keterangan Sub Kegiatan			
						Program		Kegiatan		Sub Kegiatan		Pagu Indikatif (Rp)	Prakiraan Maju (Rp)	Sumber Dana	Prioritas
						Tolok Ukur	Target	Tolok Ukur	Target	Tolok Ukur	Target				
(1)	(2)	(3)	(4)	(5)	(6)	(7)	(8)	(9)	(10)	(11)	(12)	(13)	(14)	(15)	(16)
					Nama : SANTOSO PASIR, RT 02/02 PASIR AYAH										
					Nama : TURIPNO PASIR, RT 02/02 PASIR AYAH										
					Nama : TATI MULHIMAH Srati 004 / 002 Srati Ayah										
					Nama : HASAN BISRI S SY Ds.Jatibungkus 005 / 005 Srati Ayah										
					Nama : Fadlun Makhfudzi RT 003 / RW 005 Tlogosari Ayah										
					Nama : SURATMI 03 01 Argopeni AYAH										
					Nama : YASIR 02 01 Argopeni AYAH										
					Nama : SERLI INDRIYANI 02 01 Argopeni AYAH										
					Nama : TUGIMAN 01 06 Ayah AYAH										
					Nama : CHRISTITIS ARTIKA RATIH 01 01 Ayah AYAH										
					Nama : TUNISWATI 02 01 Ayah AYAH										
					Nama : YULIANA 04 02 Ayah AYAH										
					Nama : WARISAH 04 02 Ayah AYAH										

Nomor	Urusan/ Bidang/ Program / Kegiatan/ Sub Kegiatan	Prioritas Kabupaten	Prioritas Propinsi	Prioritas Nasional	Lokasi	Indikator						Keterangan Sub Kegiatan			
						Program		Kegiatan		Sub Kegiatan		Pagu	Prakiraan	Sumber	Prioritas
						Tolok Ukur	Target	Tolok Ukur	Target	Tolok Ukur	Target	Indikatif (Rp)	Maju (Rp)	Dana	
(1)	(2)	(3)	(4)	(5)	(6)	(7)	(8)	(9)	(10)	(11)	(12)	(13)	(14)	(15)	(16)
					Nama : SUGENG 04 02 Ayah AYAH										
					Nama : EKA PURWANINGSIH 02 02 Ayah AYAH										
					Nama : EKA MELANI 04 02 Ayah AYAH										
					Nama : SRI NINGSIH 01 01 Ayah AYAH										
					Nama : PARTIMAH 01 01 Ayah AYAH										
					Nama : CHRISTALIA LOCITA METI 01 01 Ayah AYAH										
					Nama : AHMAD SATIMUN 01 02 Ayah AYAH										
					Nama : TASIMIN 04 02 Ayah AYAH										
					Nama : DWI AGUS SEPTIYANINGSIH 04 02 Ayah AYAH										
					Nama : MUSRIPAH 04 02 Ayah AYAH										
					Nama : SUWARTI 04 02 Ayah AYAH										
					Nama : SUKARTI 04 02 Ayah AYAH										
					Nama : PAINO 01 02 Ayah AYAH										

Nomor	Urusan/ Bidang/ Program / Kegiatan/ Sub Kegiatan	Prioritas Kabupaten	Prioritas Propinsi	Prioritas Nasional	Lokasi	Indikator						Keterangan Sub Kegiatan			
						Program		Kegiatan		Sub Kegiatan		Pagu	Prakiraan	Sumber	Prioritas
						Tolok Ukur	Target	Tolok Ukur	Target	Tolok Ukur	Target	Indikatif (Rp)	Maju (Rp)	Dana	
(1)	(2)	(3)	(4)	(5)	(6)	(7)	(8)	(9)	(10)	(11)	(12)	(13)	(14)	(15)	(16)
					Nama : SUGIYO PRASETYO 03 02 Ayah AYAH										
					Nama : SUNARMAN 04 02 Ayah AYAH										
					Nama : NIAH PURWANTI 01 02 Ayah AYAH										
					Nama : MARFUNGAH 01 01 Ayah AYAH										
					Nama : WAHYUNI 04 02 Ayah AYAH										
					Nama : ENDANG WATDI NANANG 04 02 Ayah AYAH										
					Nama : EKO ROHMAN DANI 01 02 Ayah AYAH										
					Nama : SUGIANTORO 04 02 Ayah AYAH										
					Nama : SUTARJO 01 01 Ayah AYAH										
					Nama : SULISTIYO RIMBAWANI 04 02 Ayah AYAH										
					Nama : SITI KHOTIMAH 04 02 Ayah AYAH										
					Nama : SUKARNI 04 02 Ayah AYAH										
					Nama : MARTINI 04 02 Ayah AYAH										

Nomor	Urusan/ Bidang/ Program / Kegiatan/ Sub Kegiatan	Prioritas Kabupaten	Prioritas Propinsi	Prioritas Nasional	Lokasi	Indikator						Keterangan Sub Kegiatan			
						Program		Kegiatan		Sub Kegiatan		Pagu Indikatif (Rp)	Prakiraan Maju (Rp)	Sumber Dana	Prioritas
						Tolok Ukur	Target	Tolok Ukur	Target	Tolok Ukur	Target				
(1)	(2)	(3)	(4)	(5)	(6)	(7)	(8)	(9)	(10)	(11)	(12)	(13)	(14)	(15)	(16)
					Nama : DWI SUGIHARNI 03 02 Ayah AYAH										
					Nama : SAPON 04 02 Ayah AYAH										
					Nama : NAZATIAH 04 02 Ayah AYAH										
					Nama : WAHYUDI 02 01 Ayah AYAH										
					Nama : CHRISNA NUR NOVANA 01 06 Candirenggo AYAH										
					Nama : SADINEM 03 04 Candirenggo AYAH										
					Nama : TRI PARTIYANI 03 04 Candirenggo AYAH										
					Nama : RISKO RISWANTO SOLIKHIN 01 04 Candirenggo AYAH										
					Nama : MOH. NISAP ALI YUSUF 03 04 Candirenggo AYAH										
					Nama : MUALI SLAMET 01 06 Demangsari AYAH										
					Nama : WATINI 03 03 Demangsari AYAH										
					Nama : SOLICHIN 03 06 Jatijajar AYAH										

Nomor	Urusan/ Bidang/ Program / Kegiatan/ Sub Kegiatan	Prioritas Kabupaten	Prioritas Propinsi	Prioritas Nasional	Lokasi	Indikator						Keterangan Sub Kegiatan			
						Program		Kegiatan		Sub Kegiatan		Pagu Indikatif (Rp)	Prakiraan Maju (Rp)	Sumber Dana	Prioritas
						Tolok Ukur	Target	Tolok Ukur	Target	Tolok Ukur	Target				
(1)	(2)	(3)	(4)	(5)	(6)	(7)	(8)	(9)	(10)	(11)	(12)	(13)	(14)	(15)	(16)
					Nama : JASIYAH 04 07 Jatijajar AYAH										
					Nama : SATINI 01 01 Jatijajar AYAH										
					Nama : MUSLIH ANIF SUPRIYONO 01 02 Jatijajar AYAH										
					Nama : SISWANTO 02 02 Jatijajar AYAH										
					Nama : TURIMAN 03 06 Jatijajar AYAH										
					Nama : SOBIRIN 05 06 Jatijajar AYAH										
					Nama : MADKARTO 05 06 Jatijajar AYAH										
					Nama : SITI ZAENAB 07 02 Kalipoh AYAH										
					Nama : SATIMAH 06 01 Karangduwur AYAH										
					Nama : DEDI 02 02 Karangduwur AYAH										
					Nama : UR NDU SOFIA 05 02 Karangduwur AYAH										
					Nama : SUPARMI 05 01 Karangduwur AYAH										
					Nama : WR KARTINI 03 04 Karangduwur AYAH										

Nomor	Urusan/ Bidang/ Program / Kegiatan/ Sub Kegiatan	Prioritas Kabupaten	Prioritas Propinsi	Prioritas Nasional	Lokasi	Indikator						Keterangan Sub Kegiatan			
						Program		Kegiatan		Sub Kegiatan		Pagu Indikatif (Rp)	Prakiraan Maju (Rp)	Sumber Dana	Prioritas
						Tolok Ukur	Target	Tolok Ukur	Target	Tolok Ukur	Target				
(1)	(2)	(3)	(4)	(5)	(6)	(7)	(8)	(9)	(10)	(11)	(12)	(13)	(14)	(15)	(16)
					Nama : TOZA 01 04 Karangduwur AYAH										
					Nama : PURNAWAN 01 04 Karangduwur AYAH										
					Nama : SUKIJAN 03 03 Karangduwur AYAH										
					Nama : PUJI RIYADI 01 03 Karangduwur AYAH										
					Nama : SAMIRAH 03 02 Karang duwur AYAH										
					Nama : SAYAT 03 02 Karangduwur AYAH										
					Nama : PARNO 03 02 Karangduwur AYAH										
					Nama : RASMIYAH 06 04 Karangduwur AYAH										
					Nama : BUDIANA 06 04 Karang duwur AYAH										
					Nama : WR SAHABAT 04 01 Karangduwur AYAH										
					Nama : MARFIATUN 02 03 Karangduwur AYAH										
					Nama : DWI TUNGGAL 02 03 Karangduwur AYAH										
					Nama : SAKIYAH 02 04 Karangduwur AYAH										

Nomor	Urusan/ Bidang/ Program / Kegiatan/ Sub Kegiatan	Prioritas Kabupaten	Prioritas Propinsi	Prioritas Nasional	Lokasi	Indikator						Keterangan Sub Kegiatan			
						Program		Kegiatan		Sub Kegiatan		Pagu Indikatif (Rp)	Prakiraan Maju (Rp)	Sumber Dana	Prioritas
						Tolok Ukur	Target	Tolok Ukur	Target	Tolok Ukur	Target				
(1)	(2)	(3)	(4)	(5)	(6)	(7)	(8)	(9)	(10)	(11)	(12)	(13)	(14)	(15)	(16)
					Nama : KETEB INDAH 02 03 Karangduwur AYAH										
					Nama : JANIYEM 06 03 Karangduwur AYAH										
					Nama : MEY ENDRI 04 03 Karangduwur AYAH										
					Nama : SAMIRAH 05 04 Karangduwur AYAH										
					Nama : RASTI 03 03 Karangduwur AYAH										
					Nama : YATIMIN 02 03 Karangduwur AYAH										
					Nama : KASIRIN 02 03 Karangduwur AYAH										
					Nama : DUA CAHAYA 05 04 Karangduwur AYAH										
					Nama : JAMBON PURBA 05 04 Karangduwur AYAH										
					Nama : SUMIYATI 03 03 Karangduwur AYAH										
					Nama : SAIJEM 02 03 Karangduwur AYAH										
					Nama : DENIS SETIAWAN 05 01 Karangduwur AYAH										
					Nama : CENGKIR GADING 06 01 Karangduwur AYAH										

Nomor	Urusan/ Bidang/ Program / Kegiatan/ Sub Kegiatan	Prioritas Kabupaten	Prioritas Propinsi	Prioritas Nasional	Lokasi	Indikator						Keterangan Sub Kegiatan			
						Program		Kegiatan		Sub Kegiatan		Pagu	Prakiraan	Sumber	Prioritas
						Tolok Ukur	Target	Tolok Ukur	Target	Tolok Ukur	Target	Indikatif (Rp)	Maju (Rp)	Dana	
(1)	(2)	(3)	(4)	(5)	(6)	(7)	(8)	(9)	(10)	(11)	(12)	(13)	(14)	(15)	(16)
					Nama : JURAGAN PITRIS 03 03 Karangduwur AYAH										
					Nama : RINI 05 02 Karangduwur AYAH										
					Nama : JAMBON SEAFOOD 04 01 Karangduwur AYAH										
					Nama : WARUNG KETEB 03 03 Karangduwur AYAH										
					Nama : SITUR 03 03 Karangduwur AYAH										
					Nama : YANI 03 03 Karangduwur AYAH										
					Nama : MARSINAH 03 03 Karangduwur AYAH										
					Nama : GRUJUGAN 03 03 Karangduwur AYAH										
					Nama : SENANG HATI 04 03 Karangduwur AYAH										
					Nama : SURGEMAWANG 04 03 Karangduwur AYAH										
					Nama : DAWET IRENG 04 03 Karangduwur AYAH										
					Nama : KAMISAH 03 03 Karangduwur AYAH										
					Nama : BINTANGMAS 04 04 Karangduwur AYAH										

Nomor	Urusan/ Bidang/ Program / Kegiatan/ Sub Kegiatan	Prioritas Kabupaten	Prioritas Propinsi	Prioritas Nasional	Lokasi	Indikator						Keterangan Sub Kegiatan			
						Program		Kegiatan		Sub Kegiatan		Pagu Indikatif (Rp)	Prakiraan Maju (Rp)	Sumber Dana	Prioritas
						Tolok Ukur	Target	Tolok Ukur	Target	Tolok Ukur	Target				
(1)	(2)	(3)	(4)	(5)	(6)	(7)	(8)	(9)	(10)	(11)	(12)	(13)	(14)	(15)	(16)
					Nama : BAROKAH 03 03 Karangduwur AYAH										
					Nama : SARI 02 04 Karangduwur AYAH										
					Nama : AYI 02 03 Karangduwur AYAH										
					Nama : SIJO SEAFOOD 02 03 Karangduwur AYAH										
					Nama : SAKIYEM 02 03 Karangduwur AYAH										
					Nama : MARDIYAH 02 03 Karangduwur AYAH										
					Nama : DEDY 03 02 Karangduwur AYAH										
					Nama : ASSYIFA 02 02 Karangduwur AYAH										
					Nama : MIKITA 01 01 Karangduwur AYAH										
					Nama : LASIKUN 06 02 Karangduwur AYAH										
					Nama : KOSIM 04 03 Karangduwur AYAH										
					Nama : BASIRUN 03 02 Karangduwur AYAH										
					Nama : WARSIMIN 04 04 Karangduwur AYAH										

Nomor	Urusan/ Bidang/ Program / Kegiatan/ Sub Kegiatan	Prioritas Kabupaten	Prioritas Propinsi	Prioritas Nasional	Lokasi	Indikator						Keterangan Sub Kegiatan			
						Program		Kegiatan		Sub Kegiatan		Pagu Indikatif (Rp)	Prakiraan Maju (Rp)	Sumber Dana	Prioritas
						Tolok Ukur	Target	Tolok Ukur	Target	Tolok Ukur	Target				
(1)	(2)	(3)	(4)	(5)	(6)	(7)	(8)	(9)	(10)	(11)	(12)	(13)	(14)	(15)	(16)
					Nama : MARYATI 05 01 Karangduwur AYAH										
					Nama : KASIJEM 04 03 Karangduwur AYAH										
					Nama : SUNAR 02 03 Karangduwur AYAH										
					Nama : KASIRIN 01 03 Karangduwur AYAH										
					Nama : MUSWANTO 01 04 Karangduwur AYAH										
					Nama : JAKUM 06 04 Karangduwur AYAH										
					Nama : SURATNO 06 01 Karangduwur AYAH										
					Nama : AMIR 02 01 Karangduwur AYAH										
					Nama : NGAPAK 06 01 Karangduwur AYAH										
					Nama : SULASTRI 03 03 Karangduwur AYAH										
					Nama : PARSIMAN 06 03 Karangduwur AYAH										
					Nama : SITI 02 04 Karangduwur AYAH										
					Nama : PRIMA KANTIN 02 03 Karangduwur AYAH										

Nomor	Urusan/ Bidang/ Program / Kegiatan/ Sub Kegiatan	Prioritas Kabupaten	Prioritas Propinsi	Prioritas Nasional	Lokasi	Indikator						Keterangan Sub Kegiatan			
						Program		Kegiatan		Sub Kegiatan		Pagu	Prakiraan	Sumber	Prioritas
						Tolok Ukur	Target	Tolok Ukur	Target	Tolok Ukur	Target	Indikatif (Rp)	Maju (Rp)	Dana	
(1)	(2)	(3)	(4)	(5)	(6)	(7)	(8)	(9)	(10)	(11)	(12)	(13)	(14)	(15)	(16)
					Nama : WATINI 01 04 Karangduwur AYAH										
					Nama : YANTI 06 04 Karangduwur AYAH										
					Nama : WR SITI 04 03 Karangduwur AYAH										
					Nama : WR MBA NUR 02 03 Karangduwur AYAH										
					Nama : WR BUNDA HENDRI 02 04 Karangduwur AYAH										
					Nama : WR RIZKI 02 03 Karangduwur AYAH										
					Nama : WR WIDI 02 03 Karangduwur AYAH										
					Nama : WR CEMPAKA 02 03 Karangduwur AYAH										
					Nama : WR AMANAH 02 03 Karangduwur AYAH										
					Nama : SUHARTI 3 2 Karangduwur AYAH										
					Nama : Suparno 2 2 Jatijajar Ayah										
					Nama : Tasinah 2 3 Demangsari AYAH										
					Nama : Saimun 1 9 Demangsari AYAH										

Nomor	Urusan/ Bidang/ Program / Kegiatan/ Sub Kegiatan	Prioritas Kabupaten	Prioritas Propinsi	Prioritas Nasional	Lokasi	Indikator						Keterangan Sub Kegiatan			
						Program		Kegiatan		Sub Kegiatan		Pagu Indikatif (Rp)	Prakiraan Maju (Rp)	Sumber Dana	Prioritas
						Tolok Ukur	Target	Tolok Ukur	Target	Tolok Ukur	Target				
(1)	(2)	(3)	(4)	(5)	(6)	(7)	(8)	(9)	(10)	(11)	(12)	(13)	(14)	(15)	(16)
					Nama : Bogis Tugiran 1 9 Demangsari A YAH										
					Nama : Arif Ubaidi 2 1 Demangsari A YAH										
					Nama : Samsul Bakhri 1 9 Demangsari A YAH										
					Nama : Suparti 4 8 Demangsari AYAH										
					Nama : Ma'sun 4 8 Demangsari AYAH										
					Nama : Rujiman 4 8 Demangsari AYAH										
					Nama : Waryadi 3 8 Demangsari AYAH										
					Nama : Mbok Marsih 1 1 Jatijajar AYAH										
					Nama : Darsim 1 1 Jatijajar AYAH										
					Nama : Satimin 1 1 Jatijajar AYAH										
					Nama : Sunarti 1 1 Jatijajar AYAH										
					Nama : M. Sumo Pawiro 2 1 Jatijajar AYAH										
					Nama : Sudarman 3 1 Jatijajar AYAH										

Nomor	Urusan/ Bidang/ Program / Kegiatan/ Sub Kegiatan	Prioritas Kabupaten	Prioritas Propinsi	Prioritas Nasional	Lokasi	Indikator						Keterangan Sub Kegiatan			
						Program		Kegiatan		Sub Kegiatan		Pagu Indikatif (Rp)	Prakiraan Maju (Rp)	Sumber Dana	Prioritas
						Tolok Ukur	Target	Tolok Ukur	Target	Tolok Ukur	Target				
(1)	(2)	(3)	(4)	(5)	(6)	(7)	(8)	(9)	(10)	(11)	(12)	(13)	(14)	(15)	(16)
					Nama : Sumar 3 1 Jatijajar AYAH										
					Nama : Mugiyo 3 1 Jatijajar AYAH										
					Nama : Supriyadi 3 1 Jatijajar AYAH										
					Nama : tuminah 4 1 Jatijajar AYAH										
					Nama : Waliyoto 4 1 Jatijajar AYAH										
					Nama : Ngasiran 4 1 Jatijajar AYAH										
					Nama : Ning 4 1 Jatijajar AYAH										
					Nama : H. Salimun 5 1 Jatijajar AYAH										
					Nama : Slamet R 5 1 Jatijajar AYAH										
					Nama : Suparman 3 4 Karangduwur AYAH										
					Nama : Sutopo 3 4 Karangduwur AYAH										
					Nama : Kasrun 4 4 Karangduwur AYAH										
					Nama : Subaidah 6 4 Karangduwur AYAH										

Nomor	Urusan/ Bidang/ Program / Kegiatan/ Sub Kegiatan	Prioritas Kabupaten	Prioritas Propinsi	Prioritas Nasional	Lokasi	Indikator						Keterangan Sub Kegiatan			
						Program		Kegiatan		Sub Kegiatan		Pagu	Prakiraan	Sumber	Prioritas
						Tolok Ukur	Target	Tolok Ukur	Target	Tolok Ukur	Target	Indikatif (Rp)	Maju (Rp)	Dana	
(1)	(2)	(3)	(4)	(5)	(6)	(7)	(8)	(9)	(10)	(11)	(12)	(13)	(14)	(15)	(16)
					Nama : Karsiyah 5 4 Karangduwur AYAH										
					Nama : H. Marsudi 6 2 Karangduwur AYAH										
					Nama : Haryanto 6 2 Karangduwur AYAH										
					Nama : Sumarno 6 2 Karangduwur AYAH										
					Nama : Sabar 3 4 Karangduwur AYAH										
					Nama : Sanyar 6 2 Karangduwur AYAH										
					Nama : Gatot 6 2 Karangduwur AYAH										
					Nama : Sumitro 6 2 Karangduwur AYAH										
					Nama : Satu 6 2 Karangduwur AYAH										
					Nama : Yaman Efendi 6 2 Karangduwur AYAH										
					Nama : Yanto 6 2 Karangduwur AYAH										
					Nama : Gatot 6 2 Karangduwur AYAH										
					Nama : Lasiman 3 4 Karangduwur AYAH										

Nomor	Urusan/ Bidang/ Program / Kegiatan/ Sub Kegiatan	Prioritas Kabupaten	Prioritas Propinsi	Prioritas Nasional	Lokasi	Indikator						Keterangan Sub Kegiatan			
						Program		Kegiatan		Sub Kegiatan		Pagu	Prakiraan	Sumber	Prioritas
						Tolok Ukur	Target	Tolok Ukur	Target	Tolok Ukur	Target	Indikatif (Rp)	Maju (Rp)	Dana	
(1)	(2)	(3)	(4)	(5)	(6)	(7)	(8)	(9)	(10)	(11)	(12)	(13)	(14)	(15)	(16)
					Nama : Sawidin 3 2 Karangduwur AYAH										
					Nama : Kasmo 2 3 Karangduwur AYAH										
					Nama : Sri Hsanah 6 2 Karangduwur AYAH										
					Nama : Yatini 6 2 Karangduwur AYAH										
					Nama : Masirah 5 4 Karangduwur AYAH										
					Nama : Salimah 5 4 Karangduwur AYAH										
					Nama : Sahad 1 2 Karangduwur AYAH										
					Nama : Manis 1 2 Karangduwur AYAH										
					Nama : Mariyah 1 2 Karangduwur AYAH										
					Nama : Samikun 1 2 Karangduwur AYAH										
					Nama : Sunarjo 2 2 Karangduwur AYAH										
					Nama : Kasimin 2 2 Karangduwur AYAH										
					Nama : Prastowo 2 2 Karangduwur AYAH										

Nomor	Urusan/ Bidang/ Program / Kegiatan/ Sub Kegiatan	Prioritas Kabupaten	Prioritas Propinsi	Prioritas Nasional	Lokasi	Indikator						Keterangan Sub Kegiatan			
						Program		Kegiatan		Sub Kegiatan		Pagu	Prakiraan	Sumber	Prioritas
						Tolok Ukur	Target	Tolok Ukur	Target	Tolok Ukur	Target	Indikatif (Rp)	Maju (Rp)	Dana	
(1)	(2)	(3)	(4)	(5)	(6)	(7)	(8)	(9)	(10)	(11)	(12)	(13)	(14)	(15)	(16)
					Nama : Kasnudi 3 2 Karangduwur AYAH										
					Nama : Suratman 3 2 Karangduwur AYAH										
					Nama : Sari 4 2 Karangduwur AYAH										
					Nama : Samingan 4 2 Karangduwur AYAH										
					Nama : Dasri 4 2 Karangduwur AYAH										
					Nama : Saliman 4 2 Karangduwur AYAH										
					Nama : Andi 1 1 Pasir AYAH										
					Nama : Tino 1 1 Pasir AYAH										
					Nama : Kirman 1 1 Pasir AYAH										
					Nama : Poniyah 1 1 Pasir AYAH										
					Nama : Sainu 1 1 Pasir AYAH										
					Nama : Sainah 1 1 Pasir AYAH										
					Nama : Supar 1 1 Pasir AYAH										
					Nama : Puryono 1 1 Pasir AYAH										
					Nama : Nurcahyo 1 1 Pasir AYAH										
					Nama : Tuti 1 1 Pasir AYAH										

Nomor	Urusan/ Bidang/ Program / Kegiatan/ Sub Kegiatan	Prioritas Kabupaten	Prioritas Propinsi	Prioritas Nasional	Lokasi	Indikator						Keterangan Sub Kegiatan			
						Program		Kegiatan		Sub Kegiatan		Pagu	Prakiraan	Sumber	Prioritas
						Tolok Ukur	Target	Tolok Ukur	Target	Tolok Ukur	Target	Indikatif (Rp)	Maju (Rp)	Dana	
(1)	(2)	(3)	(4)	(5)	(6)	(7)	(8)	(9)	(10)	(11)	(12)	(13)	(14)	(15)	(16)
					Nama : Rasum 1 1 Pasir AYAH										
					Nama : Dario 2 1 Pasir AYAH										
					Nama : Balang 2 1 Pasir AYAH										
					Nama : Gemi 2 1 Pasir AYAH										
					Nama : Wasih 3 1 Pasir AYAH										
					Nama : Jamilah 3 1 Pasir AYAH										
					Nama : Pawit 3 1 Pasir AYAH										
					Nama : Sito 4 1 Pasir AYAH										
					Nama : Munjiyah 4 1 Pasir AYAH										
					Nama : Amir 4 1 Pasir AYAH										
					Nama : Yono 4 1 Pasir AYAH										
					Nama : Sugeng 4 1 Pasir AYAH										
					Nama : Rasmo 4 1 Pasir AYAH										
					Nama : Mirin 1 2 Pasir AYAH										
					Nama : Parman 1 2 Pasir AYAH										
					Nama : Satini 1 2 Pasir AYAH										
					Nama : tuminah 1 2 Pasir AYAH										
					Nama : Karsih 1 2 Pasir AYAH										

Nomor	Urusan/ Bidang/ Program / Kegiatan/ Sub Kegiatan	Prioritas Kabupaten	Prioritas Propinsi	Prioritas Nasional	Lokasi	Indikator						Keterangan Sub Kegiatan			
						Program		Kegiatan		Sub Kegiatan		Pagu Indikatif (Rp)	Prakiraan Maju (Rp)	Sumber Dana	Prioritas
						Tolok Ukur	Target	Tolok Ukur	Target	Tolok Ukur	Target				
(1)	(2)	(3)	(4)	(5)	(6)	(7)	(8)	(9)	(10)	(11)	(12)	(13)	(14)	(15)	(16)
					Nama : Marsiyah 1 2 Pasir AYAH										
					Nama : Yamin 1 2 Pasir AYAH										
					Nama : Sulastri 1 2 Pasir AYAH										
					Nama : Sajir 1 2 Pasir AYAH										
					Nama : Lastri 1 2 Pasir AYAH										
					Nama : Sariman 1 2 Pasir AYAH										
					Nama : Dasimin 2 2 Pasir AYAH										
					Nama : Marjan 2 2 Pasir AYAH										
					Nama : Marsiyah 2 2 Pasir AYAH										
					Nama : Santoso 2 2 Pasir AYAH										
					Nama : Simin 2 2 Pasir AYAH										
					Nama : Paryati 2 2 Pasir AYAH										
					Nama : Sukimin 2 2 Pasir AYAH										
					Nama : Samiso 2 2 Pasir AYAH										
					Nama : Mainem 3 2 Pasir AYAH										
					Nama : Sarmi 4 2 Pasir AYAH										
					Nama : Mini 4 2 Pasir AYAH										
					Nama : Yanto 1 3 Pasir AYAH										

Nomor	Urusan/ Bidang/ Program / Kegiatan/ Sub Kegiatan	Prioritas Kabupaten	Prioritas Propinsi	Prioritas Nasional	Lokasi	Indikator						Keterangan Sub Kegiatan			
						Program		Kegiatan		Sub Kegiatan		Pagu Indikatif (Rp)	Prakiraan Maju (Rp)	Sumber Dana	Prioritas
						Tolok Ukur	Target	Tolok Ukur	Target	Tolok Ukur	Target				
(1)	(2)	(3)	(4)	(5)	(6)	(7)	(8)	(9)	(10)	(11)	(12)	(13)	(14)	(15)	(16)
					Nama : Ratna 1 3 Pasir AYAH										
					Nama : Sopiyah 1 3 Pasir AYAH										
					Nama : Salimin 1 3 Pasir AYAH										
					Nama : Sumrah 1 3 Pasir AYAH										
					Nama : Suripto 2 4 Watukelir AYAH										
					Nama : Tarsino 1 4 Watukelir AYAH										
					Nama : Maimin 1 5 Watukelir AYAH										
					Nama : Arjo Suwito 2 1 Watukelir AYAH										
					Nama : Minoto 1 4 Watukelir AYAH										
					Nama : Wasiludin 3 3 Watukelir AYAH										
					Nama : Karni 3 3 Watukelir AYAH										
					Nama : Budianto 4 3 Watukelir AYAH										
					Nama : Samirah 3 5 Watukelir AYAH										
					Nama : Satiyah 3 5 Watukelir AYAH										

Nomor	Urusan/ Bidang/ Program / Kegiatan/ Sub Kegiatan	Prioritas Kabupaten	Prioritas Propinsi	Prioritas Nasional	Lokasi	Indikator						Keterangan Sub Kegiatan			
						Program		Kegiatan		Sub Kegiatan		Pagu Indikatif (Rp)	Prakiraan Maju (Rp)	Sumber Dana	Prioritas
						Tolok Ukur	Target	Tolok Ukur	Target	Tolok Ukur	Target				
(1)	(2)	(3)	(4)	(5)	(6)	(7)	(8)	(9)	(10)	(11)	(12)	(13)	(14)	(15)	(16)
					Nama : Suyoto 4 5 Watukelir AY AH										
					(Kecamatan Buayan)										
					Nama : Yanto Dk Karangmalang Rt 001/002 Banyumudal Buayan										
					Nama : Saridin Dk. Karangmalang Rt 001/002 Banyumudal Buayan										
					Nama : Wursito Dk. Karangmalang Rt 001/002 Banyumudal Buayan										
					Nama : Partinem Banyumudal Rt 001/002 Banyumudal Buayan										
					Nama : Budi Waluyo Jati Karangmalang Rt 001/002 Banyumudal Buayan										
					Nama : Painem Dk. Karangmalang Rt 001/002 Banyumudal Buayan										
					Nama : Wagino Tugu Rt 002/005 Banyumudal Buayan										

Nomor	Urusan/ Bidang/ Program / Kegiatan/ Sub Kegiatan	Prioritas Kabupaten	Prioritas Propinsi	Prioritas Nasional	Lokasi	Indikator						Keterangan Sub Kegiatan			
						Program		Kegiatan		Sub Kegiatan		Pagu Indikatif (Rp)	Prakiraan Maju (Rp)	Sumber Dana	Prioritas
						Tolok Ukur	Target	Tolok Ukur	Target	Tolok Ukur	Target				
(1)	(2)	(3)	(4)	(5)	(6)	(7)	(8)	(9)	(10)	(11)	(12)	(13)	(14)	(15)	(16)
					Nama : Triyono Karangmalang Rt 001/002 Banyumudal Buayan										
					Nama : Sanis RT 04/04 JATIROTO Buayan										
					Nama : Wardoyo RT 01/04 JATIROTO Buayan										
					Nama : Wandi RT 01/04 JATIROTO Buayan										
					Nama : Dariman Diky Wahyu N RT 04/04 JATIROTO Buayan										
					Nama : Sartiyah RT 02/04 JATIROTO Buayan										
					Nama : Darsini RT 02/04 JATIROTO Buayan										
					Nama : Septi M RT 01/02 JATIROTO Buayan										
					Nama : Baidah RT 02/02 JATIROTO Buayan										
					Nama : Eko Prasetiyo RT 04/02 JATIROTO Buayan										
					Nama : Wagisah RT 06/02 JATIROTO Buyan										
					Nama : Paino RT 04/02 JATIROTO Buayan										
					Nama : Anwarudin Suwarto RT 05/02 JATIROTO Buayan										
					Nama : Kristina RT 01/01 JATIROTO Buayan										
					Nama : Sidik N S RT 02/01 JATIROTO Buayan										
					Nama : Sumarni RT 01/01 JATIROTO Buayan										
					Nama : Kuatmi RT 05/01 JATIROTO Buayan										

Nomor	Urusan/ Bidang/ Program / Kegiatan/ Sub Kegiatan	Prioritas Kabupaten	Prioritas Propinsi	Prioritas Nasional	Lokasi	Indikator						Keterangan Sub Kegiatan			
						Program		Kegiatan		Sub Kegiatan		Pagu	Prakiraan	Sumber	Prioritas
						Tolok Ukur	Target	Tolok Ukur	Target	Tolok Ukur	Target	Indikatif (Rp)	Maju (Rp)	Dana	
(1)	(2)	(3)	(4)	(5)	(6)	(7)	(8)	(9)	(10)	(11)	(12)	(13)	(14)	(15)	(16)
					Nama : Sudarni RT 04/01 JATIROTO Buayan										
					Nama : Marsimin RT 04/01 JATIROTO Buayan										
					Nama : Agus Turidi RT 02/03 JATIROTO Buayan										
					Nama : Triyono RT 05/03 JATIROTO Buayan										
					Nama : Tusmiyati RT 01/03 JATIROTO Buayan										
					Nama : Suyatno RT 02/03 JATIROTO Buayan										
					Nama : Bangkit Misi Amiatun RT 01/01 JATIROTO Buayan										
					Nama : Prapto Tukir RT 04/01 JATIROTO Buayan										
					Nama : Rikhayanti RT 03/01 JATIROTO Buayan										
					Nama : Sarijah RT 04/04 JATIROTO Buayan										
					Nama : ANDRIYONO Karangtengah 002/002 Jatiroto Buayan Jatiroto Buayan										
					Nama : SALIYEM Jladri 001 /003 Jladri Buayan										
					Nama : MUGIYONO Dk.Kaum 004 / 002 Karangbolong Buayan										
					Nama : SAMIJAN Dk.Kaum 004 / 002 Karangbolong Buayan										

Nomor	Urusan/ Bidang/ Program / Kegiatan/ Sub Kegiatan	Prioritas Kabupaten	Prioritas Propinsi	Prioritas Nasional	Lokasi	Indikator						Keterangan Sub Kegiatan			
						Program		Kegiatan		Sub Kegiatan		Pagu Indikatif (Rp)	Prakiraan Maju (Rp)	Sumber Dana	Prioritas
						Tolok Ukur	Target	Tolok Ukur	Target	Tolok Ukur	Target				
(1)	(2)	(3)	(4)	(5)	(6)	(7)	(8)	(9)	(10)	(11)	(12)	(13)	(14)	(15)	(16)
					Nama : PARSONO Dk.Kaum 003 / 001 Karangbolong Buayan										
					Nama : RODHOTUL JANAH Dk.Kaum 003 / 001 Karangbolong Buayan										
					Nama : SITI LAELIYATUN Dk.Kaum 003 / 001 Karangbolong Buayan										
					Nama : MOHAMAD SUWITO Dk. Gedong 002 / 002 Karangbolong Buayan										
					Nama : SALAM Dk. Gedong 003 / 002 Karangbolong Buayan										
					Nama : AL SIYAH Dk. Gedong 002 / 002 Karangbolong Buayan										
					Nama : PARIYEM Dk. Gedong 002 /002 Karangbolong Buayan										
					Nama : DESI NURNIATI Dk. Gedong 002 /002 Karangbolong Buayan										

Nomor	Urusan/ Bidang/ Program / Kegiatan/ Sub Kegiatan	Prioritas Kabupaten	Prioritas Propinsi	Prioritas Nasional	Lokasi	Indikator						Keterangan Sub Kegiatan			
						Program		Kegiatan		Sub Kegiatan		Pagu Indikatif (Rp)	Prakiraan Maju (Rp)	Sumber Dana	Prioritas
						Tolok Ukur	Target	Tolok Ukur	Target	Tolok Ukur	Target				
(1)	(2)	(3)	(4)	(5)	(6)	(7)	(8)	(9)	(10)	(11)	(12)	(13)	(14)	(15)	(16)
					Nama : TUMIRAH Dk. Gedong 001 /003 Karangbolong Buayan										
					Nama : RASTO Dk. Gedong 001 /003 Karangbolong Buayan										
					Nama : KASIMAN Dk. Gedong 001 /003 Karangbolong Buayan										
					Nama : KAMSIYAH Dk. Gedong 001 /003 Karangbolong Buayan										
					Nama : PARTINAH Dk. Manggis 002 /001 Karangbolong Buayan										
					Nama : IMAM GHOZALI Dk. Manggis 002 /001 Karangbolong Buayan										
					Nama : SALIMIN Dk.Manggis 002 /001 Karangbolong Buayan										
					Nama : Ahmad JAELANI Dk.Manggis 002 /001 Karangbolong Buayan										
					Nama : SALIM Dk.Manggis 002 /001 Karangbolong Buayan										

Nomor	Urusan/ Bidang/ Program / Kegiatan/ Sub Kegiatan	Prioritas Kabupaten	Prioritas Propinsi	Prioritas Nasional	Lokasi	Indikator						Keterangan Sub Kegiatan			
						Program		Kegiatan		Sub Kegiatan		Pagu Indikatif (Rp)	Prakiraan Maju (Rp)	Sumber Dana	Prioritas
						Tolok Ukur	Target	Tolok Ukur	Target	Tolok Ukur	Target				
(1)	(2)	(3)	(4)	(5)	(6)	(7)	(8)	(9)	(10)	(11)	(12)	(13)	(14)	(15)	(16)
					Nama : MAD NGASERI Dk. Genjah 003 / 001 Karangbolong Buayan										
					Nama : SAMIJAN Dk. Genjah 003 / 001 Karangbolong Buayan										
					Nama : AGUS WARYONO Karangbolong 003 / 001 Karangbolong Buayan										
					Nama : TRIYANI RT 01/02 KARANGBOLONG BUAYAN										
					Nama : Titin Indri Yani Mergosono Rt 03/002 Mergosono Buayan										
					Nama : Wakirah Mergosono Rt 003/002 Mergosno Buayan										
					Nama : Sigit Purwanto Dk.Pendekel RT 003/002 Mergosono Buayan										
					Nama : Tria NurSani Dk. Pendekel Rt 003/002 Mergosono Buayan										
					Nama : SARTIMIN KALIRONG (O3/02) ROGODONO BUAYAN										

Nomor	Urusan/ Bidang/ Program / Kegiatan/ Sub Kegiatan	Prioritas Kabupaten	Prioritas Propinsi	Prioritas Nasional	Lokasi	Indikator						Keterangan Sub Kegiatan			
						Program		Kegiatan		Sub Kegiatan		Pagu Indikatif (Rp)	Prakiraan Maju (Rp)	Sumber Dana	Prioritas
						Tolok Ukur	Target	Tolok Ukur	Target	Tolok Ukur	Target				
(1)	(2)	(3)	(4)	(5)	(6)	(7)	(8)	(9)	(10)	(11)	(12)	(13)	(14)	(15)	(16)
					Nama : Qorib Akbarudin Dk. Karangturi Rt 05/001 Semampir Buayan										
					Nama : Solidan Dk. Karangturi Rt 05/001 Semampir Buayan										
					Nama : RASIDI RT 04 RW 06 PURBOWANGI, BUAYAN PURBOWANGI BUAYAN										
					Nama : NURHASANAH 06 01 P urbowangi BUAYAN										
					Nama : Rijal yuda 2 8 sikayu Buayan										
					(Kecamatan Sempor)										
					Nama : SRI WAHYUNINGSIH RT 02/ RW 01 Bejiruyung SEMPOR										
					Nama : VENSKA DEVANTI MUSTOFA RT 02/ RW 01 Bejiruyung SEMPOR										
					Nama : ROFINGATUN DK. GUMENG (01/01) BEJIRUYUNG SE MPOR										
					Nama : Sudarno Rt 01/01 Bejiruyung Sempor										

Nomor	Urusan/ Bidang/ Program / Kegiatan/ Sub Kegiatan	Prioritas Kabupaten	Prioritas Propinsi	Prioritas Nasional	Lokasi	Indikator						Keterangan Sub Kegiatan			
						Program		Kegiatan		Sub Kegiatan		Pagu Indikatif (Rp)	Prakiraan Maju (Rp)	Sumber Dana	Prioritas
						Tolok Ukur	Target	Tolok Ukur	Target	Tolok Ukur	Target				
(1)	(2)	(3)	(4)	(5)	(6)	(7)	(8)	(9)	(10)	(11)	(12)	(13)	(14)	(15)	(16)
					Nama : PETRUS CANISIUS P KALIBEJI (01/02) KALIBEJI SEMPOR										
					Nama : ENDANG SAEPULOH KALIBEJI (02/01) KALIBEJI SEMPOR										
					Nama : LUSIANTI KALIBEJI (04/02) KALIBEJI SEMPOR										
					Nama : ENI ASTUTI 003/001 KEDUNGWIRINGIN SEMPOR										
					Nama : SURTIYAH Pekuwon 04/03 Pekuwon sempor										
					Nama : RUWAIDAH SELOKERTO (03/02) SELOKERTO SEMPOR										
					Nama : TRI MARYANI SEMALI (02/01) SEMALI SEMPOR										
					Nama : MIY PRASTIKA LENGKONG (01/05) SIDOHARUM SEMPOR										
					Nama : Tiya Andani Dk. Watusudah RT 06 RW 02 Tunjungseto Sempor										
					Nama : Yuli Tri Wahyuni Dk. Krumput RT 06 RW 06 Tunjungseto Sempor										

Nomor	Urusan/ Bidang/ Program / Kegiatan/ Sub Kegiatan	Prioritas Kabupaten	Prioritas Propinsi	Prioritas Nasional	Lokasi	Indikator						Keterangan Sub Kegiatan			
						Program		Kegiatan		Sub Kegiatan		Pagu Indikatif (Rp)	Prakiraan Maju (Rp)	Sumber Dana	Prioritas
						Tolok Ukur	Target	Tolok Ukur	Target	Tolok Ukur	Target				
(1)	(2)	(3)	(4)	(5)	(6)	(7)	(8)	(9)	(10)	(11)	(12)	(13)	(14)	(15)	(16)
					Nama : Rudi Irawan Dk. Watusudah RT 06 RW 02 Tunjungseto Sempor										
					Nama : Jeny Yuswanto Dk. Romagunung RT 08 RW 02 Tunjungseto Sempor										
					Nama : Ike Erpi Utari Dk. Karangjambu RT 05 RW 06 Tunjungseto Sempor										
					Nama : Dwi Purwati Dk. Bojong RT 01 RW 01 Tunjungseto Sempor										
					Nama : Sami Nuraini Dk. Watusudah RT 06 RW 02 Tunjungseto Sempor										
					Nama : Bera Susanto Dk. Watusudah RT 06 RW 02 Tunjungseto Sempor										
					Nama : Bali Fashion Rt.03/01 Selokerto Sempor										
					Nama : Sumarso Somakaton 002/002 Somagede Somagede Sempor										
					Nama : LUSI MANINGSIH RT 07 RW 02 Donorojo Sempor										
					Nama : TUTI WAHYUNI RT 02 RW 01 Donorojo Sempor										
					Nama : TRIYANI RT 01 RW 03 Donorojo Sempor										
					Nama : TUTI HARYANTI RT 03 RW 03 Donorojo Sempor										

Nomor	Urusan/ Bidang/ Program / Kegiatan/ Sub Kegiatan	Prioritas Kabupaten	Prioritas Propinsi	Prioritas Nasional	Lokasi	Indikator						Keterangan Sub Kegiatan			
						Program		Kegiatan		Sub Kegiatan		Pagu Indikatif (Rp)	Prakiraan Maju (Rp)	Sumber Dana	Prioritas
						Tolok Ukur	Target	Tolok Ukur	Target	Tolok Ukur	Target				
(1)	(2)	(3)	(4)	(5)	(6)	(7)	(8)	(9)	(10)	(11)	(12)	(13)	(14)	(15)	(16)
					Nama : WAHYUNI RT 02 RW 02 Donorojo Sempor										
					Nama : AHMAD SETIADI RT 09 RW 02 Donorojo Sempor										
					Nama : TUMINEM RT 7 RW 02 Donorojo Sempor										
					Nama : TURINI RT 05 RW 03 Donorojo Sempor										
					Nama : MISNI RT 09 RW 02 Donorojo Sempor										
					Nama : SAEDI RT 05 RW 01 Donorojo Sempor										
					Nama : SIWEN RT 02 RW 01 Donorojo Sempor										
					Nama : TUGIYEM RT 01 RW 04 Donorojo Sempor										
					Nama : PARISEM RT 01 RW 04 Donorojo Sempor										
					Nama : SINEM RT 04 RW 04 Donorojo Sempor										
					Nama : SAKEM RT 01 RW 04 Donorojo Sempor										
					Nama : WATINAH RT 04 RW 01 Donorojo Sempor										
					Nama : DIDI NURMAWATI RT 04 RW 01 Donorojo Sempor										
					Nama : SUHARTI RT 02 RW 01 Donorojo Sempor										
					Nama : SRI UTAMI RT 06 RW 01 Donorojo Sempor										
					Nama : RATIH RT 07 RW 02 Donorojo Sempor										
					Nama : LAMPI RT 01 RW 02 Donorojo Sempor										
					Nama : SAMINI RT 07 RW 02 Donorojo Sempor										

Nomor	Urusan/ Bidang/ Program / Kegiatan/ Sub Kegiatan	Prioritas Kabupaten	Prioritas Propinsi	Prioritas Nasional	Lokasi	Indikator						Keterangan Sub Kegiatan			
						Program		Kegiatan		Sub Kegiatan		Pagu Indikatif (Rp)	Prakiraan Maju (Rp)	Sumber Dana	Prioritas
						Tolok Ukur	Target	Tolok Ukur	Target	Tolok Ukur	Target				
(1)	(2)	(3)	(4)	(5)	(6)	(7)	(8)	(9)	(10)	(11)	(12)	(13)	(14)	(15)	(16)
					Nama : NARTI RT 04 RW 02 Donorojo Sempor										
					Nama : RASMIN RT 02 RW 02 Donorojo Sempor										
					Nama : KONIAH RT 01 RW 02 Donorojo Sempor										
					Nama : MIFTAHURROHMAN R T 011 RW 02 Donorojo Sempor										
					Nama : SUTI ANISA RT 01 RW 03 Donorojo Sempor										
					Nama : EDI ISKANDAR RT 01 RW 02 Donorojo Sempor										
					Nama : RATINI RT 02 RW 03 Donorojo Sempor										
					Nama : SANISEM RT 02 RW 01 Donorojo Sempor										
					Nama : TARNO RT 03 RW 01 Donorojo Sempor										
					Nama : YOSEFIN INDAH D.A. RT 02/04 PEKUNCEN SEMP OR										
					Nama : SURAMI 1 1 Bejiruyung SEMPOR										
					Nama : PAIDI 1 1 Bejiruyung SE MPOR										
					Nama : DALIL 1 1 Bejiruyung SE MPOR										
					Nama : SUPARNI 1 1 Bejiruyung SEMPOR										

Nomor	Urusan/ Bidang/ Program / Kegiatan/ Sub Kegiatan	Prioritas Kabupaten	Prioritas Propinsi	Prioritas Nasional	Lokasi	Indikator						Keterangan Sub Kegiatan			
						Program		Kegiatan		Sub Kegiatan		Pagu Indikatif (Rp)	Prakiraan Maju (Rp)	Sumber Dana	Prioritas
						Tolok Ukur	Target	Tolok Ukur	Target	Tolok Ukur	Target				
(1)	(2)	(3)	(4)	(5)	(6)	(7)	(8)	(9)	(10)	(11)	(12)	(13)	(14)	(15)	(16)
					Nama : SAGIYATI 1 1 Bejiruyung SEMPOR										
					Nama : SITI ROKHIMAH 2 1 Bejiruyung SEMPOR										
					Nama : MURTIASIH 1 1 Bejiruyung SEMPOR										
					Nama : FERI IBNU SAPUTRO 2 1 Bejiruyung SEMPOR										
					Nama : TOHARUDIN 1 1 Bejiruyung SEMPOR										
					Nama : TIMIN 1 1 Bejiruyung SEMPOR										
					Nama : MUSLIMAH 1 1 Bejiruyung SEMPOR										
					Nama : SAGINO/SURYATI 1 1 Bejiruyung SEMPOR										
					Nama : KARTINAH 1 1 Bejiruyung SEMPOR										
					Nama : SRI WAHYUNINGSIH 02 01 Bejiruyung SEMPOR										
					Nama : PURDIYANTI 03 02 Jatinegoro SEMPOR										
					Nama : DIAN SUPRIADI 3 1 Selokerto SEMPOR										
					Nama : PARDIYAH 04 03 Semali SEMPOR										

Nomor	Urusan/ Bidang/ Program / Kegiatan/ Sub Kegiatan	Prioritas Kabupaten	Prioritas Propinsi	Prioritas Nasional	Lokasi	Indikator						Keterangan Sub Kegiatan			
						Program		Kegiatan		Sub Kegiatan		Pagu Indikatif (Rp)	Prakiraan Maju (Rp)	Sumber Dana	Prioritas
						Tolok Ukur	Target	Tolok Ukur	Target	Tolok Ukur	Target				
(1)	(2)	(3)	(4)	(5)	(6)	(7)	(8)	(9)	(10)	(11)	(12)	(13)	(14)	(15)	(16)
					Nama : ANDRIYANTO 01 12 Semali SEMPOR										
					Nama : WAHID CHOIRI MUCHTAR 4 4 Sidoharum SEMPOR										
					Nama : Saras Mitaningsih 1 1 Donorojo Sempor										
					Nama : Tuti Haryanti 3 3 Donorojo Sempor										
					Nama : Lusimaningsih 7 2 Donorojo Sempor										
					Nama : Wahyuni 2 2 Donorojo Sempor										
					Nama : Triyani 1 3 Donorojo Sempor										
					Nama : Watinah 4 1 Donorojo Sempor										
					Nama : Didi nurmawati 4 1 Donorojo Sempor										
					Nama : Tuminen 7 2 Donorojo Sempor										
					Nama : Saedi 5 1 Donorojo Sempor										
					Nama : Turini 5 3 Donorojo Sempor										
					Nama : Ratini 2 3 Donorojo Sempor										

Nomor	Urusan/ Bidang/ Program / Kegiatan/ Sub Kegiatan	Prioritas Kabupaten	Prioritas Propinsi	Prioritas Nasional	Lokasi	Indikator						Keterangan Sub Kegiatan			
						Program		Kegiatan		Sub Kegiatan		Pagu Indikatif (Rp)	Prakiraan Maju (Rp)	Sumber Dana	Prioritas
						Tolok Ukur	Target	Tolok Ukur	Target	Tolok Ukur	Target				
(1)	(2)	(3)	(4)	(5)	(6)	(7)	(8)	(9)	(10)	(11)	(12)	(13)	(14)	(15)	(16)
					Nama : Tuti wahyuni 2 1 Donorojo dk.ketileng Sempor										
					Nama : Pardiyanti 3 2 Jatinegara Sempor										
					Nama : Tiyah 2 3 Kedungjati Sempor										
					Nama : miati 2 3 kedungjati Sempor										
					Nama : Partini 2 1 Kenteng Sempor										
					Nama : RUDIANTO 2 1 KENTENG Sempor										
					Nama : AGUS TRIYONO 1 3 SAMPANG Sempor										
					Nama : Ari supriyanti 2 2 Selokerto Sempor										
					Nama : Pardiyah 4 3 Semali Sempor										
					Nama : Andriyanto 1 2 Semali Sempor										
					Nama : Yenny Rahmawati 1 2 Sempor Sempor										
					(Kecamatan Gombong)										

Nomor	Urusan/ Bidang/ Program / Kegiatan/ Sub Kegiatan	Prioritas Kabupaten	Prioritas Propinsi	Prioritas Nasional	Lokasi	Indikator						Keterangan Sub Kegiatan			
						Program		Kegiatan		Sub Kegiatan		Pagu Indikatif (Rp)	Prakiraan Maju (Rp)	Sumber Dana	Prioritas
						Tolok Ukur	Target	Tolok Ukur	Target	Tolok Ukur	Target				
(1)	(2)	(3)	(4)	(5)	(6)	(7)	(8)	(9)	(10)	(11)	(12)	(13)	(14)	(15)	(16)
					Nama : SUDIYANTO DK. GLEMPANG (03/04) BANJARSARI GOMBONG										
					Nama : RETNO WULAN JL KARTINI Gg AREN NO 6 03/03 GOMBONG GOMBONG										
					Nama : ISWATI Gg. Mawar (04/01) GOMBONG GOMBONG										
					Nama : SRI SUSANTI Gg. Semeru (03/02) GOMBONG GOMBONG										
					Nama : TUTI KRISTANTI Gg. SINDORO 3 (01/05) GOMBONG GOMBONG										
					Nama : MUARSIH Gg. Anggrek III (08/01) GOMBONG GOMBONG										
					Nama : YANTI GG. ANGGREK (02/01) GOMBONG GOMBONG										
					Nama : AMIR HERI SANJAYA Gg. Sindoro III/1067 (05/04) GOMBONG GOMBONG										
					Nama : MIY PRASTIKA Gg. Nyiur 826 (04/03) GOMBONG GOMBONG										

Nomor	Urusan/ Bidang/ Program / Kegiatan/ Sub Kegiatan	Prioritas Kabupaten	Prioritas Propinsi	Prioritas Nasional	Lokasi	Indikator						Keterangan Sub Kegiatan			
						Program		Kegiatan		Sub Kegiatan		Pagu Indikatif (Rp)	Prakiraan Maju (Rp)	Sumber Dana	Prioritas
						Tolok Ukur	Target	Tolok Ukur	Target	Tolok Ukur	Target				
(1)	(2)	(3)	(4)	(5)	(6)	(7)	(8)	(9)	(10)	(11)	(12)	(13)	(14)	(15)	(16)
					Nama : ADING SAHIDIN Gg. Kenanga 123 (07/01) GOMBONG GOMBONG										
					Nama : SRI HANDAYANI GG, ANGGREK (05/01) GOMBONG GOMBONG										
					Nama : WARIJAN GG. SEMERU (01/05) GOMBONG GOMBONG										
					Nama : ANAK AGUNG ADI NUGROHO DESA PATEMON (02/03) GOMBONG GOMBONG										
					Nama : INTAN INDRIANI Gg. KENANGA (06/01) GOMBONG GOMBONG										
					Nama : NURUL WININGSIH KALITENGAH (02/01) KALITENGAH GOMBONG										
					Nama : ANTON CHRISTANTYO KALITENGAH (01/05) KALITENGAH GOMBONG										
					Nama : Nanda Nur Amalia Kedungpuji 01/02, Gombong, Kebumen Kedungpuji Gombong										

Nomor	Urusan/ Bidang/ Program / Kegiatan/ Sub Kegiatan	Prioritas Kabupaten	Prioritas Propinsi	Prioritas Nasional	Lokasi	Indikator						Keterangan Sub Kegiatan			
						Program		Kegiatan		Sub Kegiatan		Pagu Indikatif (Rp)	Prakiraan Maju (Rp)	Sumber Dana	Prioritas
						Tolok Ukur	Target	Tolok Ukur	Target	Tolok Ukur	Target				
(1)	(2)	(3)	(4)	(5)	(6)	(7)	(8)	(9)	(10)	(11)	(12)	(13)	(14)	(15)	(16)
					Nama : Aziza Ayu Lestari Kedungpuji 01/02, Gombong, Kebumen Kedungpuji Gombong										
					Nama : MUHAMAD THOYIB DESA KEMUKUS (02/01) KEMUKUS GOMBONG										
					Nama : SAMIDIN KEMUKUS (01/05) KEMUKUS GOMBONG										
					Nama : DIMAS ANDUNGP DK. KEMBANG KUNING (01/03) KEMUKUS GOMBONG										
					Nama : YUSMAN KEMUKUS (02/01) KEMUKUS GOMBONG										
					Nama : siti honimah klopogodo rt.02 rw.08 klopogodo Gombong										
					Nama : IRWAN RIYANTO PEKUNCEN (04/04) PEKUNCEN SEMPOR										
					Nama : Dewi Aminaturroisah Patemon 05/04, Gombong, Kebumen Patemon Gombong										

Nomor	Urusan/ Bidang/ Program / Kegiatan/ Sub Kegiatan	Prioritas Kabupaten	Prioritas Propinsi	Prioritas Nasional	Lokasi	Indikator						Keterangan Sub Kegiatan			
						Program		Kegiatan		Sub Kegiatan		Pagu Indikatif (Rp)	Prakiraan Maju (Rp)	Sumber Dana	Prioritas
						Tolok Ukur	Target	Tolok Ukur	Target	Tolok Ukur	Target				
(1)	(2)	(3)	(4)	(5)	(6)	(7)	(8)	(9)	(10)	(11)	(12)	(13)	(14)	(15)	(16)
					Nama : YOANE WIVDA PERMATA DK. KRANGGAN (02/04) SEMONDO GOMBONG										
					Nama : THERESIA IKA KRIS NATALIA Jl. Yos Soedarso (03/02) WERO GOMBONG										
					Nama : SURYANI Gg. Dieng (01/02) WERO GOMBONG										
					Nama : SUPRIHATININGSIH Gg. Dieng (03/02) WERO GOMBONG										
					Nama : KARTIKAWATI Gg. Dieng (03/02) WERO GOMBONG										
					Nama : YAROH AMBIYAH Gg. Dieng (04/02) WERO GOMBONG										
					Nama : LUSYANI Gg. Dieng (04/02) WERO GOMBONG										
					Nama : BAYU SUKMAWAN Gg. Bogowonto (06/01) WERO GOMBONG										

Nomor	Urusan/ Bidang/ Program / Kegiatan/ Sub Kegiatan	Prioritas Kabupaten	Prioritas Propinsi	Prioritas Nasional	Lokasi	Indikator						Keterangan Sub Kegiatan			
						Program		Kegiatan		Sub Kegiatan		Pagu Indikatif (Rp)	Prakiraan Maju (Rp)	Sumber Dana	Prioritas
						Tolok Ukur	Target	Tolok Ukur	Target	Tolok Ukur	Target				
(1)	(2)	(3)	(4)	(5)	(6)	(7)	(8)	(9)	(10)	(11)	(12)	(13)	(14)	(15)	(16)
					Nama : TURASIH Gg. Bogowonto (03/01) WERO GOMBONG										
					Nama : PUJI ASTUTI Gg. Bogowonto (03/01) WERO GOMBONG										
					Nama : AFIF ADI NUR CAHYO Jl. YOS SOEDARSO (01/02) WERO GOMBONG										
					Nama : HERY JUNEDI Gg. Elo (07/01) WERO GOMBONG										
					Nama : SUMANTO WERO (01/02) WERO GOMBONG										
					Nama : SUPARDJO GG, DIENG (03/02) WERO GOMBONG										
					Nama : MOH. ANDI AZIZ GG. DIENG (01/02) WERO GOMBONG										
					Nama : SARWONO GG. BOGOWONTO (03/01) WERO GOMBONG										
					Nama : SRI PURWATI GG. LUKULO (04/01) WERO GOMBONG										

Nomor	Urusan/ Bidang/ Program / Kegiatan/ Sub Kegiatan	Prioritas Kabupaten	Prioritas Propinsi	Prioritas Nasional	Lokasi	Indikator						Keterangan Sub Kegiatan			
						Program		Kegiatan		Sub Kegiatan		Pagu	Prakiraan	Sumber	Prioritas
						Tolok Ukur	Target	Tolok Ukur	Target	Tolok Ukur	Target	Indikatif (Rp)	Maju (Rp)	Dana	
(1)	(2)	(3)	(4)	(5)	(6)	(7)	(8)	(9)	(10)	(11)	(12)	(13)	(14)	(15)	(16)
					Nama : HERI SUPRAPTO Gg. DIENG (02/02) WERO GOMBONG										
					Nama : YULIYANTI P Gg. LUKULO (07/01) WERO GOMBONG										
					Nama : MUNDIR HASAN Gg. BOGOWONTO (05/01) WERO GOMBONG										
					Nama : TURYATI Gg. LUKULO (06/01) WERO GOMBONG										
					Nama : SITI HALIMAH Jl. YOS SOEDARSO 195 (01/02) WERO GOMBONG										
					Nama : MARTIN LINDA JUWITA Jl. YOS SOEDARSO (01/02) WERO GOMBONG										
					Nama : MARSID Gg. Mangga (06/06) WONOKRIYO GOMBONG										
					Nama : SALAMAH Gg. Mangga (06/06) WONOKRIYO GOMBONG										
					Nama : SRIYONO Jl. Brigjen Katamso WONOKRIYO GOMBONG										

Nomor	Urusan/ Bidang/ Program / Kegiatan/ Sub Kegiatan	Prioritas Kabupaten	Prioritas Propinsi	Prioritas Nasional	Lokasi	Indikator						Keterangan Sub Kegiatan			
						Program		Kegiatan		Sub Kegiatan		Pagu Indikatif (Rp)	Prakiraan Maju (Rp)	Sumber Dana	Prioritas
						Tolok Ukur	Target	Tolok Ukur	Target	Tolok Ukur	Target				
(1)	(2)	(3)	(4)	(5)	(6)	(7)	(8)	(9)	(10)	(11)	(12)	(13)	(14)	(15)	(16)
					Nama : HADI PURNOMO Gg. Irian No. 57 (03/01) WONOKRIYO GO MBONG										
					Nama : SUWARNI Jl. Irian (02/01) WONOKRIYO GO MBONG										
					Nama : RASIMIN Gg. Mangga (06/06) WONOKRIYO GO MBONG										
					Nama : MADBII Gg. Mangga (06/06) WONOKRIYO GO MBONG										
					Nama : SITI WELASIH KEDUNGAMPEL (07/07) WONOKRIYO GO MBONG										
					Nama : ANI ISNAENI GG. SULAWESI (01/09) WONOKRIYO GO MBONG										
					Nama : ELI SETYAWATI GG.SULAWESI (01/09) WONOKRIYO GO MBONG										
					Nama : DHANI PRATIVI NGENTAK (01/01) WONOSIGRO GO MBONG										
					Nama : SRIJATI Jl. SEMPOR LAMA (01/07) WONOKRIYO GO MBONG										

Nomor	Urusan/ Bidang/ Program / Kegiatan/ Sub Kegiatan	Prioritas Kabupaten	Prioritas Propinsi	Prioritas Nasional	Lokasi	Indikator						Keterangan Sub Kegiatan			
						Program		Kegiatan		Sub Kegiatan		Pagu Indikatif (Rp)	Prakiraan Maju (Rp)	Sumber Dana	Prioritas
						Tolok Ukur	Target	Tolok Ukur	Target	Tolok Ukur	Target				
(1)	(2)	(3)	(4)	(5)	(6)	(7)	(8)	(9)	(10)	(11)	(12)	(13)	(14)	(15)	(16)
					Nama : Niken Retna Pramesti Gang Cempaka 35 Rt 002/001 Wonokriyo Gombong										
					Nama : Nani Yulianti Rt 01/01 Wonokriyo Gombong										
					Nama : ACHMAD SUBARI 03 05 Gombong GOMBONG										
					Nama : PONIMAN 02 01 Gombong GOMBONG										
					Nama : AGUS SETIAWAN 02 05 Gombong GOMBONG										
					Nama : MULYANI 5 5 Gombong GOMBONG										
					Nama : UMI BADRIYAH 03 08 Kaliten gah GOMBONG										
					Nama : AGUS PRASTOWO 1 10 Kaliten gah GOMBONG										
					Nama : ADI YULIONO 02 03 Kedungp uji GOMBONG										
					Nama : WATI 04 01 Kedungpuji GOMBONG										
					Nama : SURIPAH 2 4 Kemukus GOMBONG										
					Nama : SRI SUPRIYATININGSIH 1 4 Panjangsari GOMBONG										

Nomor	Urusan/ Bidang/ Program / Kegiatan/ Sub Kegiatan	Prioritas Kabupaten	Prioritas Propinsi	Prioritas Nasional	Lokasi	Indikator						Keterangan Sub Kegiatan			
						Program		Kegiatan		Sub Kegiatan		Pagu Indikatif (Rp)	Prakiraan Maju (Rp)	Sumber Dana	Prioritas
						Tolok Ukur	Target	Tolok Ukur	Target	Tolok Ukur	Target				
(1)	(2)	(3)	(4)	(5)	(6)	(7)	(8)	(9)	(10)	(11)	(12)	(13)	(14)	(15)	(16)
					Nama : DIANA YARAH HARARI 2 4 Panjangsari GOMBONG										
					Nama : YULI DINIANINGSIH 2 3 Panjangsari GOMBONG										
					Nama : SUKINI 2 4 Panjangsari GOMBONG										
					Nama : MUJIATI 01 01 Sidayu GOMBONG										
					Nama : UMI FATMAH 07 01 Wero GOMBONG										
					Nama : SUGITO 1 6 Wonokriyo GOMBONG										
					Nama : PARYATI 02 03 Wonosigro GOMBONG										
					Nama : PAINEM 01 03 Wonosigro GOMBONG										
					Nama : WIDI ATUTI 02 03 Wonoyoso GOMBONG										
					Nama : Budiasih 4 10 Kalitengah Gombong										
					(Kecamatan Rowokele)										
					Nama : IPA WIJAYANTI RT 01 RW 01 KRETEK, ROWOKELE KRETEK ROWOKELE										

Nomor	Urusan/ Bidang/ Program / Kegiatan/ Sub Kegiatan	Prioritas Kabupaten	Prioritas Propinsi	Prioritas Nasional	Lokasi	Indikator						Keterangan Sub Kegiatan			
						Program		Kegiatan		Sub Kegiatan		Pagu	Prakiraan	Sumber	Prioritas
						Tolok Ukur	Target	Tolok Ukur	Target	Tolok Ukur	Target	Indikatif (Rp)	Maju (Rp)	Dana	
(1)	(2)	(3)	(4)	(5)	(6)	(7)	(8)	(9)	(10)	(11)	(12)	(13)	(14)	(15)	(16)
					Nama : YANI ROHMAWATI Dk. Sibadud Rt 003 Rw 02 Redisari Rowokele										
					Nama : MARSINI Dk. Sibadud Rt 004 Rw 02 Redisari Rowokele										
					Nama : SUTIRAH Dk. Sibadud Rt 004 Rw 02 Redisari Rowokele										
					Nama : SABAR Dk. Sibadud Rt 006 Rw 02 Redisari Rowokele										
					Nama : ANI PURWANTI Dk. Sibadud Rt 004 Rw 02 Redisari Rowokele										
					Nama : SURATMI Dk. Sibadud Rt 004 Rw 02 Redisari Rowokele										
					Nama : sadiyah Dukuh sibadud RT 006/002 Redisari Rowokele										
					Nama : Karsinah Dukuh sibadud RT 006/002 Redisari Rowokele										
					Nama : Tukirah Redisari RT 006/002 Redisari Rowokele										
					Nama : Sadikem Dukuh sibadud RT 006/002 Redisari Rowokele										
					Nama : Suwarni Redisari RT 006/002 Redisari Rowokele										

Nomor	Urusan/ Bidang/ Program / Kegiatan/ Sub Kegiatan	Prioritas Kabupaten	Prioritas Propinsi	Prioritas Nasional	Lokasi	Indikator						Keterangan Sub Kegiatan			
						Program		Kegiatan		Sub Kegiatan		Pagu Indikatif (Rp)	Prakiraan Maju (Rp)	Sumber Dana	Prioritas
						Tolok Ukur	Target	Tolok Ukur	Target	Tolok Ukur	Target				
(1)	(2)	(3)	(4)	(5)	(6)	(7)	(8)	(9)	(10)	(11)	(12)	(13)	(14)	(15)	(16)
					Nama : Sujarsih Dukuh Sibadud RT 006/002 Redisari Rowokele										
					Nama : Sri Rahayu Dukuh Sibadud RT 004/002 Redisari Rowokele										
					Nama : Hanin Dukuh Sibadud RT 002/002 Redisari Rowokele										
					Nama : Wasito Dukuh Sibadud RT 002/002 Redisari Rowokele										
					Nama : Kenci Uniarsih Dukuh Sibadud RT 002/002 Redisari Rowokele										
					Nama : Tursiyah Dukuh Sibadud RT 003/002 Redisari Rowokele										
					Nama : TRISMANTO DK SIBADUD (05/02) REDISARI ROWO KELE										
					Nama : ARIS KURNIAWAN SUKOMUL YO (04/03) SUKOMULYO RO WOKELE										
					Nama : SUKINAH RT 02 RW 04 SUKOMULYO, ROWOKELE SUKOMULY O ROWOKELE										
					Nama : PURNOMO RT 08 RW 05 SUKOMULYO, ROWOKELE SUKOMULY O ROWOKELE										

Nomor	Urusan/ Bidang/ Program / Kegiatan/ Sub Kegiatan	Prioritas Kabupaten	Prioritas Propinsi	Prioritas Nasional	Lokasi	Indikator						Keterangan Sub Kegiatan			
						Program		Kegiatan		Sub Kegiatan		Pagu Indikatif (Rp)	Prakiraan Maju (Rp)	Sumber Dana	Prioritas
						Tolok Ukur	Target	Tolok Ukur	Target	Tolok Ukur	Target				
(1)	(2)	(3)	(4)	(5)	(6)	(7)	(8)	(9)	(10)	(11)	(12)	(13)	(14)	(15)	(16)
					Nama : TRIYANTO RT 02 RW 03 SUKOMULYO, ROWOKELE SUKOMULYO ROWOKELE										
					Nama : HADIMAN RT 03 RW 03 SUKOMULYO, ROWOKELE SUKOMULYO ROWOKELE										
					Nama : ALI MAFTUHIN RT 05 RW 05 SUKOMULYO, ROWOKELE SUKOMULYO ROWOKELE										
					Nama : SUKIRAN RT 04 RW 02 SUKOMULYO, ROWOKELE SUKOMULYO ROWOKELE										
					Nama : SARTINI RT 01 RW 02 SUKOMULYO, ROWOKELE SUKOMULYO ROWOKELE										
					Nama : HARYATI RT 01 RW 02 SUKOMULYO, ROWOKELE SUKOMULYO ROWOKELE										
					Nama : PONIYAH RT 02 RW 02 SUKOMULYO, ROWOKELE SUKOMULYO ROWOKELE										
					Nama : RODIMAN RT 01 RW 02 SUKOMULYO, ROWOKELE SUKOMULYO ROWOKELE										
					Nama : PAWON BALI / DARYUNI RT 08 RW 06 SUKOMULYO, ROWOKELE SUKOMULYO ROWOKELE										

Nomor	Urusan/ Bidang/ Program / Kegiatan/ Sub Kegiatan	Prioritas Kabupaten	Prioritas Propinsi	Prioritas Nasional	Lokasi	Indikator						Keterangan Sub Kegiatan			
						Program		Kegiatan		Sub Kegiatan		Pagu Indikatif (Rp)	Prakiraan Maju (Rp)	Sumber Dana	Prioritas
						Tolok Ukur	Target	Tolok Ukur	Target	Tolok Ukur	Target				
(1)	(2)	(3)	(4)	(5)	(6)	(7)	(8)	(9)	(10)	(11)	(12)	(13)	(14)	(15)	(16)
					Nama : SURYATI RT 03 RW 04 SUKOMULYO, ROWOKELE SUKOMULYO ROWOKELE										
					Nama : FARIDAH RT 08 RW 05 SUKOMULYO, ROWOKELE SUKOMULYO ROWOKELE										
					Nama : RASEM RT 08 RW 05 SUKOMULYO, ROWOKELE SUKOMULYO ROWOKELE										
					Nama : RAKHMAT HARYANTO RT 04 RW 04 SUKOMULYO, ROWOKELE SUKOMULYO ROWOKELE										
					Nama : ANDRY SETYAWAN RT 05 RW 01 SUKOMULYO, ROWOKELE SUKOMULYO ROWOKELE										
					Nama : UD. SUKA JATI RT 04 RW 03 SUKOMULYO, ROWOKELE SUKOMULYO ROWOKELE										
					Nama : RONI WIJAYA RT 03 RW 04 SUKOMULYO, ROWOKELE SUKOMULYO ROWOKELE										
					Nama : HADI SUWITO RT 01 RW 04 SUKOMULYO, ROWOKELE SUKOMULYO ROWOKELE										

Nomor	Urusan/ Bidang/ Program / Kegiatan/ Sub Kegiatan	Prioritas Kabupaten	Prioritas Propinsi	Prioritas Nasional	Lokasi	Indikator						Keterangan Sub Kegiatan			
						Program		Kegiatan		Sub Kegiatan		Pagu Indikatif (Rp)	Prakiraan Maju (Rp)	Sumber Dana	Prioritas
						Tolok Ukur	Target	Tolok Ukur	Target	Tolok Ukur	Target				
(1)	(2)	(3)	(4)	(5)	(6)	(7)	(8)	(9)	(10)	(11)	(12)	(13)	(14)	(15)	(16)
					Nama : SURYATI RT 05 RW 05 SUKOMULYO, ROWOKELE SUKOMULYO ROWOKELE										
					Nama : KRISMIYATI RT 03 RW 03 SUKOMULYO, ROWOKELE SUKOMULYO ROWOKELE										
					Nama : PARSITI DK BORANG 01/03 WAGIRPANDAN ROWOKELE										
					Nama : WALIJAH 05 02 Bumiagung ROWOKELE										
					Nama : SELLY MEIRLINA 01 01 Bumiagung ROWOKELE										
					Nama : SURATI 01 01 Bumiagung ROWOKELE										
					Nama : TUMINEM 01 01 Bumiagung ROWOKELE										
					Nama : NUR HOLIS 9 1 Bumiagung ROWOKELE										
					Nama : UMI KHASANAH 9 1 Bumiagung ROWOKELE										
					Nama : SAMIRAN 9 1 Bumiagung ROWOKELE										
					Nama : LUSIANTO 9 1 Bumiagung ROWOKELE										
					Nama : FERI ABDUSSOMAD 8 1 Bumiagung ROWOKELE										

Nomor	Urusan/ Bidang/ Program / Kegiatan/ Sub Kegiatan	Prioritas Kabupaten	Prioritas Propinsi	Prioritas Nasional	Lokasi	Indikator						Keterangan Sub Kegiatan			
						Program		Kegiatan		Sub Kegiatan		Pagu Indikatif (Rp)	Prakiraan Maju (Rp)	Sumber Dana	Prioritas
						Tolok Ukur	Target	Tolok Ukur	Target	Tolok Ukur	Target				
(1)	(2)	(3)	(4)	(5)	(6)	(7)	(8)	(9)	(10)	(11)	(12)	(13)	(14)	(15)	(16)
					Nama : BASRUDIN 2 1 Bumiagung ROWOKELE										
					Nama : MARLIYAH 06 02 Jatiluhur ROWOKELE										
					Nama : BARUTI 05 02 Jatiluhur ROWOKELE										
					Nama : SUKONI 05 02 Jatiluhur ROWOKELE										
					Nama : WAGINI KHASANAH 05 02 Jatiluhur ROWOKELE										
					Nama : ARI KUSMIYATI 06 02 Jatiluhur ROWOKELE										
					Nama : SRI NINGSIH AYU S 06 02 Jatiluhur ROWOKELE										
					Nama : RASINAH 06 02 Jatiluhur ROWOKELE										
					Nama : SITI MUCHAYAH 05 02 Jatiluhur ROWOKELE										
					Nama : SUTIRAH 04 02 Redisari ROWOKELE										
					Nama : SURATMI 04 02 Redisari ROWOKELE										
					Nama : YANI ROHMAWATI 03 02 Redisari ROWOKELE										

Nomor	Urusan/ Bidang/ Program / Kegiatan/ Sub Kegiatan	Prioritas Kabupaten	Prioritas Propinsi	Prioritas Nasional	Lokasi	Indikator						Keterangan Sub Kegiatan			
						Program		Kegiatan		Sub Kegiatan		Pagu Indikatif (Rp)	Prakiraan Maju (Rp)	Sumber Dana	Prioritas
						Tolok Ukur	Target	Tolok Ukur	Target	Tolok Ukur	Target				
(1)	(2)	(3)	(4)	(5)	(6)	(7)	(8)	(9)	(10)	(11)	(12)	(13)	(14)	(15)	(16)
					Nama : ANI PURWANTI 04 02 Redisa ri ROWOKELE										
					Nama : MARSINI 04 02 Redisari ROWOKELE										
					Nama : SABAR 06 02 Redisari R OWOKELE										
					Nama : Selly Meirlina 1 1 Bumiagung Rowokele										
					Nama : Surati 1 1 Bumiagung Rowokele										
					Nama : Tuminem 1 1 Bumiagung Rowokele										
					Nama : Marlijah 6 2 Jatiluhur Rowokele										
					Nama : Rasinah 6 2 Jatiluhur Rowokele										
					Nama : Siti Muchayah 5 2 Jatiluhur Rowokele										
					Nama : SUDARYATI 2 2 PRING TUTUL Rowokele										
					Nama : Sujarsih 6 2 redisari Rowokele										
					Nama : Hanin 2 2 Redisari Rowokele										
					Nama : Wasito 2 2 Redisari Rowokele										

Nomor	Urusan/ Bidang/ Program / Kegiatan/ Sub Kegiatan	Prioritas Kabupaten	Prioritas Propinsi	Prioritas Nasional	Lokasi	Indikator						Keterangan Sub Kegiatan			
						Program		Kegiatan		Sub Kegiatan		Pagu Indikatif (Rp)	Prakiraan Maju (Rp)	Sumber Dana	Prioritas
						Tolok Ukur	Target	Tolok Ukur	Target	Tolok Ukur	Target				
(1)	(2)	(3)	(4)	(5)	(6)	(7)	(8)	(9)	(10)	(11)	(12)	(13)	(14)	(15)	(16)
					Nama : Kenci Uniarsih 2 2 Redisari Rowokele										
					Nama : MUZAKI 5 6 REDISARI Rowokele										
					Nama : SUJUD WISNU HARJONO 3 2 REDISARI Rowokele										
					Nama : SIYAM AHMAD SUWITO 4 2 REDISARI Rowokele										
					Nama : TURYANTI 6 2 REDISARI Rowokele										
					Nama : EVI HENI ASTUTI 5 6 REDISARI Rowokele										
					Nama : Yani Rohmawati 3 2 Redisari Rowokele										
					Nama : Marsini 4 2 Redisari Rowokele										
					Nama : Sutirah 4 2 redisari Rowokele										
					Nama : Sabar 6 2 Redisari Rowokele										
					Nama : Ani Purwanti 4 2 Redisari Rowokele										
					Nama : Suratmi 4 2 Redisari Rowokele										
					Nama : CATUR EDI WARDOYO 4 1 ROWOKELE Rowokele										

Nomor	Urusan/ Bidang/ Program / Kegiatan/ Sub Kegiatan	Prioritas Kabupaten	Prioritas Propinsi	Prioritas Nasional	Lokasi	Indikator						Keterangan Sub Kegiatan			
						Program		Kegiatan		Sub Kegiatan		Pagu Indikatif (Rp)	Prakiraan Maju (Rp)	Sumber Dana	Prioritas
						Tolok Ukur	Target	Tolok Ukur	Target	Tolok Ukur	Target				
(1)	(2)	(3)	(4)	(5)	(6)	(7)	(8)	(9)	(10)	(11)	(12)	(13)	(14)	(15)	(16)
					Nama : PURNOMO 8 5 SUKOMULYO Rowokele										
					Nama : ANDRY SETYAWAN 5 1 SUKOMULYO Rowokele										
					Nama : RONI WIJAYA 3 4 SUKOMULYO Rowokele										
					Nama : RAKHMAT HARYANTO 4 4 SUKOMULYO Rowokele										
					Nama : RASEM 8 5 SUKOMULYO Rowokele										
					Nama : FARIDAH 8 5 SUKOMULYO Rowokele										
					Nama : PAWON BALI DARYUNI 8 6 SUKOMULYO Rowokele										
					Nama : RODIMAN 1 2 SUKOMULYO Rowokele										
					Nama : PONIYAH 2 2 SUKOMULYO Rowokele										
					Nama : SUTRISNO 1 2 SUKOMULYO Rowokele										
					Nama : ROHIMAT 1 2 SUKOMULYO Rowokele										
					Nama : SUKIRAN 4 2 SUKOMULYO Rowokele										
					Nama : ALI MAFTUHIN 5 5 SUKOMULYO Rowokele										

Nomor	Urusan/ Bidang/ Program / Kegiatan/ Sub Kegiatan	Prioritas Kabupaten	Prioritas Propinsi	Prioritas Nasional	Lokasi	Indikator						Keterangan Sub Kegiatan			
						Program		Kegiatan		Sub Kegiatan		Pagu Indikatif (Rp)	Prakiraan Maju (Rp)	Sumber Dana	Prioritas
						Tolok Ukur	Target	Tolok Ukur	Target	Tolok Ukur	Target				
(1)	(2)	(3)	(4)	(5)	(6)	(7)	(8)	(9)	(10)	(11)	(12)	(13)	(14)	(15)	(16)
					Nama : ANDRI SUGIANTO 3 2 SUKOMULYO Rowokele										
					Nama : HADIMAN 3 3 SUKOMULYO Rowokele										
					Nama : SUKARTO 3 4 SUKOMULYO Rowokele										
					Nama : SURYATI 5 5 SUKOMULYO Rowokele										
					Nama : KRISMIYATI 3 3 SUKO MULYO Rowokele										
					Nama : TRIYANTO 2 3 SUKOMULYO Rowokele										
					Nama : Sarikem 4 1 Gianti ROWOKELE										
					Nama : Mariyem 4 1 Gianti ROWOKELE										
					Nama : Jamini 3 1 Gianti ROWOKELE										
					Nama : painah 1 1 Gianti ROWOKELE										
					Nama : Sutrisman 1 1 Gianti ROWOKELE										
					Nama : Kini 7 1 Gianti ROWOKELE										
					Nama : Yati 7 1 Gianti ROWOKELE										

Nomor	Urusan/ Bidang/ Program / Kegiatan/ Sub Kegiatan	Prioritas Kabupaten	Prioritas Propinsi	Prioritas Nasional	Lokasi	Indikator						Keterangan Sub Kegiatan			
						Program		Kegiatan		Sub Kegiatan		Pagu Indikatif (Rp)	Prakiraan Maju (Rp)	Sumber Dana	Prioritas
						Tolok Ukur	Target	Tolok Ukur	Target	Tolok Ukur	Target				
(1)	(2)	(3)	(4)	(5)	(6)	(7)	(8)	(9)	(10)	(11)	(12)	(13)	(14)	(15)	(16)
					Nama : Dini 4 7 Gianti ROWOKELE										
					Nama : Marmi 3 7 Gianti ROWOKELE										
					Nama : Sutaryo 2 7 Gianti ROWOKELE										
					Nama : Sari 6 7 Gianti ROWOKELE										
					Nama : Kardimin 5 7 Gianti ROWOKELE										
					Nama : Rajiman 4 3 Gianti ROWOKELE										
					Nama : Sanan 1 3 Gianti ROWOKELE										
					Nama : Admin 6 3 Gianti ROWOKELE										
					Nama : Sumedi 9 6 Gianti ROWOKELE										
					Nama : Siran 9 6 Gianti ROWOKELE										
					Nama : Sukiyah 10 6 Gianti ROWOKELE										
					Nama : Darijah 3 6 Gianti ROWOKELE										
					Nama : Parijan 9 6 Gianti ROWOKELE										

Nomor	Urusan/ Bidang/ Program / Kegiatan/ Sub Kegiatan	Prioritas Kabupaten	Prioritas Propinsi	Prioritas Nasional	Lokasi	Indikator						Keterangan Sub Kegiatan			
						Program		Kegiatan		Sub Kegiatan		Pagu Indikatif (Rp)	Prakiraan Maju (Rp)	Sumber Dana	Prioritas
						Tolok Ukur	Target	Tolok Ukur	Target	Tolok Ukur	Target				
(1)	(2)	(3)	(4)	(5)	(6)	(7)	(8)	(9)	(10)	(11)	(12)	(13)	(14)	(15)	(16)
					Nama : Sutinah 9 7 Gianti ROW OKELE										
					Nama : wati 7 6 Gianti ROWOKE LE										
					Nama : Satiyem 5 6 Gianti ROW OKELE										
					Nama : Sarwedi 4 4 Gianti ROW OKELE										
					Nama : Musinah 4 4 Gianti ROW OKELE										
					Nama : Parsiti 6 4 Gianti ROWO KELE										
					Nama : Yatin 6 4 Gianti ROWOK ELE										
					Nama : Giman 2 4 Gianti ROWO KELE										
					Nama : Dasimun 1 4 Gianti RO WOKELE										
					Nama : Sumarto 5 4 Gianti ROW OKELE										
					Nama : Kuat 2 5 Gianti ROWOK ELE										
					Nama : Samin 2 5 Gianti ROWO KELE										
					Nama : Supinah 2 5 Gianti ROW OKELE										

Nomor	Urusan/ Bidang/ Program / Kegiatan/ Sub Kegiatan	Prioritas Kabupaten	Prioritas Propinsi	Prioritas Nasional	Lokasi	Indikator						Keterangan Sub Kegiatan			
						Program		Kegiatan		Sub Kegiatan		Pagu Indikatif (Rp)	Prakiraan Maju (Rp)	Sumber Dana	Prioritas
						Tolok Ukur	Target	Tolok Ukur	Target	Tolok Ukur	Target				
(1)	(2)	(3)	(4)	(5)	(6)	(7)	(8)	(9)	(10)	(11)	(12)	(13)	(14)	(15)	(16)
					Nama : Rasih 3 5 Gianti ROWO KELE										
					Nama : Sumiyem 3 5 Gianti RO WOKELE										
					Nama : Ratman 3 5 Gianti ROW OKELE										
					Nama : Zaenal 3 5 Gianti ROWO KELE										
					Nama : Bu Satiyah 4 5 Gianti ROWO KELE										
					Nama : Nawiarso 5 5 Gianti RO WOKELE										
					Nama : Saminten 6 5 Gianti RO WOKELE										
					Nama : Sumirah 7 5 Gianti ROW OKELE										
					Nama : Kanung 7 5 Gianti ROW OKELE										
					Nama : Mugiono 1 3 Jatiluhur R OWOKELE										
					Nama : Lintang A 1 3 Jatiluhur ROWOKE LE										
					Nama : Rasiyah 1 3 Jatiluhur RO WOKELE										
					Nama : Basri 1 3 Jatiluhur ROW OKELE										

Nomor	Urusan/ Bidang/ Program / Kegiatan/ Sub Kegiatan	Prioritas Kabupaten	Prioritas Propinsi	Prioritas Nasional	Lokasi	Indikator						Keterangan Sub Kegiatan			
						Program		Kegiatan		Sub Kegiatan		Pagu Indikatif (Rp)	Prakiraan Maju (Rp)	Sumber Dana	Prioritas
						Tolok Ukur	Target	Tolok Ukur	Target	Tolok Ukur	Target				
(1)	(2)	(3)	(4)	(5)	(6)	(7)	(8)	(9)	(10)	(11)	(12)	(13)	(14)	(15)	(16)
					Nama : Purwanto 1 3 Jatiluhur ROWOKELE										
					Nama : Supriyatun 1 2 Jatiluhur ROWOKELE										
					Nama : Haryono 6 2 Jatiluhur ROWOKELE										
					Nama : Bambang 5 2 Jatiluhur ROWOKELE										
					Nama : Ratino 5 2 Jatiluhur ROWOKELE										
					Nama : Rejo Pawiro 3 1 Jatiluhur ROWOKELE										
					Nama : Subriyanto 1 1 Jatiluhur ROWOKELE										
					Nama : Parni Hadiyanto 4 1 Jatiluhur ROWOKELE										
					Nama : Sugeng 3 1 Jatiluhur ROWOKELE										
					Nama : Amadin 3 1 Jatiluhur ROWOKELE										
					Nama : R. Hendarnoto 1 6 Jatiluhur ROWOKELE										
					Nama : Suwarni 1 6 Jatiluhur ROWOKELE										
					Nama : Sri Warsiti 1 6 Jatiluhur ROWOKELE										

Nomor	Urusan/ Bidang/ Program / Kegiatan/ Sub Kegiatan	Prioritas Kabupaten	Prioritas Propinsi	Prioritas Nasional	Lokasi	Indikator						Keterangan Sub Kegiatan			
						Program		Kegiatan		Sub Kegiatan		Pagu	Prakiraan	Sumber	Prioritas
						Tolok Ukur	Target	Tolok Ukur	Target	Tolok Ukur	Target	Indikatif (Rp)	Maju (Rp)	Dana	
(1)	(2)	(3)	(4)	(5)	(6)	(7)	(8)	(9)	(10)	(11)	(12)	(13)	(14)	(15)	(16)
					Nama : Sutino 2 6 Jatiluhur RO WOKELE										
					Nama : San Marto SGM 2 6 Jatiluhur ROWO KELE										
					Nama : Saino 2 6 Jatiluhur ROW OKELE										
					Nama : San Ngumar 2 6 Jatiluhur RO WOKELE										
					Nama : Yani 1 6 Jatiluhur ROW OKELE										
					Nama : Hartono 3 6 Jatiluhur RO WOKELE										
					Nama : Sitim 5 6 Jatiluhur ROW OKELE										
					Nama : Rusmini 5 6 Jatiluhur RO WOKELE										
					Nama : Solikin 4 2 Jatiluhur RO WOKELE										
					Nama : Marwati 4 2 Jatiluhur RO WOKELE										
					Nama : Ratiyo 3 2 Jatiluhur RO WOKELE										
					Nama : Turiyah 3 2 Jatiluhur RO WOKELE										
					Nama : Nismo 2 2 Jatiluhur RO WOKELE										

Nomor	Urusan/ Bidang/ Program / Kegiatan/ Sub Kegiatan	Prioritas Kabupaten	Prioritas Propinsi	Prioritas Nasional	Lokasi	Indikator						Keterangan Sub Kegiatan			
						Program		Kegiatan		Sub Kegiatan		Pagu Indikatif (Rp)	Prakiraan Maju (Rp)	Sumber Dana	Prioritas
						Tolok Ukur	Target	Tolok Ukur	Target	Tolok Ukur	Target				
(1)	(2)	(3)	(4)	(5)	(6)	(7)	(8)	(9)	(10)	(11)	(12)	(13)	(14)	(15)	(16)
					Nama : sainah 2 2 Jatiluhur RO WOKELE										
					Nama : Sainem 2 2 Jatiluhur RO WOKELE										
					Nama : Pawiyah 1 2 Jatiluhur R OWOKELE										
					Nama : Sartini 1 2 Jatiluhur RO WOKELE										
					Nama : Mad suwardi 1 2 Jatiluhur RO WOKELE										
					Nama : Manisah 1 2 Jatiluhur R OWOKELE										
					Nama : Suyati 5 2 Pringtutul RO WOKELE										
					Nama : Sumini 5 2 Pringtutul RO WOKELE										
					Nama : Salinah 6 2 Pringtutul R OWOKELE										
					Nama : Siti Rochani 6 2 Pringtutul RO WOKELE										
					Nama : Karsinah 6 2 Pringtutul R OWOKELE										
					Nama : Sunarso 7 2 Pringtutul R OWOKELE										
					Nama : Keni 7 2 Pringtutul ROW OKELE										

Nomor	Urusan/ Bidang/ Program / Kegiatan/ Sub Kegiatan	Prioritas Kabupaten	Prioritas Propinsi	Prioritas Nasional	Lokasi	Indikator						Keterangan Sub Kegiatan			
						Program		Kegiatan		Sub Kegiatan		Pagu Indikatif (Rp)	Prakiraan Maju (Rp)	Sumber Dana	Prioritas
						Tolok Ukur	Target	Tolok Ukur	Target	Tolok Ukur	Target				
(1)	(2)	(3)	(4)	(5)	(6)	(7)	(8)	(9)	(10)	(11)	(12)	(13)	(14)	(15)	(16)
					Nama : Wagiyah 7 2 Pringtutul ROWOKELE										
					Nama : Adman 1 2 Pringtutul ROWOKELE										
					Nama : Sutrisno 1 2 Pringtutul ROWOKELE										
					Nama : Sumarjo 1 2 Pringtutul ROWOKELE										
					Nama : Sukarti 1 2 Pringtutul ROWOKELE										
					Nama : Suratman 1 2 Pringtutul ROWOKELE										
					Nama : Wiryo Sukarto 2 2 Pringtutul ROWOKELE										
					Nama : Wito Utomo 2 2 Pringtutul ROWOKELE										
					Nama : Manisah 2 2 Pringtutul ROWOKELE										
					Nama : A. Suyono 2 2 Pringtutul ROWOKELE										
					Nama : Siti Maryati 3 2 Pringtutul ROWOKELE										
					Nama : Haryanto 3 2 Pringtutul ROWOKELE										
					Nama : Kuswandi 3 2 Pringtutul ROWOKELE										

Nomor	Urusan/ Bidang/ Program / Kegiatan/ Sub Kegiatan	Prioritas Kabupaten	Prioritas Propinsi	Prioritas Nasional	Lokasi	Indikator						Keterangan Sub Kegiatan			
						Program		Kegiatan		Sub Kegiatan		Pagu Indikatif (Rp)	Prakiraan Maju (Rp)	Sumber Dana	Prioritas
						Tolok Ukur	Target	Tolok Ukur	Target	Tolok Ukur	Target				
(1)	(2)	(3)	(4)	(5)	(6)	(7)	(8)	(9)	(10)	(11)	(12)	(13)	(14)	(15)	(16)
					Nama : Khasanah 3 2 Pringtutul ROWOKELE										
					Nama : Samugi 3 2 Pringtutul ROWOKELE										
					Nama : wasinem 3 2 Pringtutul ROWOKELE										
					Nama : Heru S 3 2 Pringtutul ROWOKELE										
					Nama : Muslim 3 2 Pringtutul ROWOKELE										
					Nama : Kuswanto 4 2 Pringtutul ROWOKELE										
					Nama : Sudarmadi 4 2 Pringtutul ROWOKELE										
					Nama : A. Gunawan 4 2 Pringtutul ROWOKELE										
					Nama : Kasan 4 2 Pringtutul ROWOKELE										
					Nama : B. Kadrejo 4 2 Pringtutul ROWOKELE										
					Nama : Fauzan 4 2 Pringtutul ROWOKELE										
					Nama : A. Rofiq Ridho 3 2 Pringtutul ROWOKELE										
					Nama : Darmawan W 2 2 Pringtutul ROWOKELE										

Nomor	Urusan/ Bidang/ Program / Kegiatan/ Sub Kegiatan	Prioritas Kabupaten	Prioritas Propinsi	Prioritas Nasional	Lokasi	Indikator						Keterangan Sub Kegiatan			
						Program		Kegiatan		Sub Kegiatan		Pagu Indikatif (Rp)	Prakiraan Maju (Rp)	Sumber Dana	Prioritas
						Tolok Ukur	Target	Tolok Ukur	Target	Tolok Ukur	Target				
(1)	(2)	(3)	(4)	(5)	(6)	(7)	(8)	(9)	(10)	(11)	(12)	(13)	(14)	(15)	(16)
					Nama : Ngadimin 3 2 Pringtutul ROWOKELE										
					Nama : Madulah 1 2 Pringtutul ROWOKELE										
					Nama : Sumarso 6 1 Pringtutul ROWOKELE										
					Nama : Kadar 5 1 Pringtutul ROWOKELE										
					Nama : Wasid Purbadi 5 1 Pringtutul ROWOKELE										
					Nama : Supami 7 1 Pringtutul ROWOKELE										
					Nama : Sukarso 7 1 Pringtutul ROWOKELE										
					Nama : Satiman 9 1 Pringtutul ROWOKELE										
					Nama : Wartono 6 1 Pringtutul ROWOKELE										
					Nama : Sunaryo 2 1 Pringtutul ROWOKELE										
					Nama : Turiman 3 1 Pringtutul ROWOKELE										
					Nama : Maji 2 1 Pringtutul ROWOKELE										
					Nama : Sarbini 3 1 Pringtutul ROWOKELE										

Nomor	Urusan/ Bidang/ Program / Kegiatan/ Sub Kegiatan	Prioritas Kabupaten	Prioritas Propinsi	Prioritas Nasional	Lokasi	Indikator						Keterangan Sub Kegiatan			
						Program		Kegiatan		Sub Kegiatan		Pagu Indikatif (Rp)	Prakiraan Maju (Rp)	Sumber Dana	Prioritas
						Tolok Ukur	Target	Tolok Ukur	Target	Tolok Ukur	Target				
(1)	(2)	(3)	(4)	(5)	(6)	(7)	(8)	(9)	(10)	(11)	(12)	(13)	(14)	(15)	(16)
					Nama : Rudi 3 1 Pringtutul ROWOKELE										
					Nama : Saminem 3 1 Pringtutul ROWOKELE										
					Nama : Imam Hambangi 3 1 Pringtutul ROWOKELE										
					Nama : Mahmudin S 3 1 Pringtutul ROWOKELE										
					Nama : Kirman 3 1 Pringtutul ROWOKELE										
					Nama : Warso 3 1 Pringtutul ROWOKELE										
					Nama : sarman 3 1 Pringtutul ROWOKELE										
					Nama : Ratimin 1 1 Pringtutul ROWOKELE										
					Nama : Tusri 1 1 Pringtutul ROWOKELE										
					Nama : Turkri 1 1 Pringtutul ROWOKELE										
					Nama : Rembun 1 1 Pringtutul ROWOKELE										
					Nama : Madngumar 1 1 Pringtutul ROWOKELE										
					Nama : Rasidi 4 1 Pringtutul ROWOKELE										

Nomor	Urusan/ Bidang/ Program / Kegiatan/ Sub Kegiatan	Prioritas Kabupaten	Prioritas Propinsi	Prioritas Nasional	Lokasi	Indikator						Keterangan Sub Kegiatan			
						Program		Kegiatan		Sub Kegiatan		Pagu	Prakiraan	Sumber	Prioritas
						Tolok Ukur	Target	Tolok Ukur	Target	Tolok Ukur	Target	Indikatif (Rp)	Maju (Rp)	Dana	
(1)	(2)	(3)	(4)	(5)	(6)	(7)	(8)	(9)	(10)	(11)	(12)	(13)	(14)	(15)	(16)
					Nama : Salamun 4 1 Pringtutul ROWOKELE										
					Nama : Nardi 4 1 Pringtutul ROWOKELE										
					Nama : Minem 3 1 Pringtutul ROWOKELE										
					Nama : Sunarman 4 1 Pringtutul ROWOKELE										
					Nama : Tusino 3 1 Pringtutul ROWOKELE										
					Nama : Tarmi 1 1 Pringtutul ROWOKELE										
					Nama : Munisan 1 1 Pringtutul ROWOKELE										
					Nama : Rasimun 4 1 Pringtutul ROWOKELE										
					Nama : Lasmi 4 1 Pringtutul ROWOKELE										
					Nama : Samini 6 Pringtutul ROWOKELE										
					Nama : Tusinah 6 Pringtutul ROWOKELE										
					Nama : Turinah 6 Pringtutul ROWOKELE										
					Nama : Sanmujiarjo 6 Pringtutul ROWOKELE										

Nomor	Urusan/ Bidang/ Program / Kegiatan/ Sub Kegiatan	Prioritas Kabupaten	Prioritas Propinsi	Prioritas Nasional	Lokasi	Indikator						Keterangan Sub Kegiatan			
						Program		Kegiatan		Sub Kegiatan		Pagu Indikatif (Rp)	Prakiraan Maju (Rp)	Sumber Dana	Prioritas
						Tolok Ukur	Target	Tolok Ukur	Target	Tolok Ukur	Target				
(1)	(2)	(3)	(4)	(5)	(6)	(7)	(8)	(9)	(10)	(11)	(12)	(13)	(14)	(15)	(16)
					Nama : Sanmirejo 6 Pringtutul ROWOKELE										
					Nama : Susilo 6 Pringtutul ROWOKELE										
					Nama : Suparti 5 Pringtutul ROWOKELE										
					Nama : Amami 5 Pringtutul ROWOKELE										
					Nama : Paikem 5 Pringtutul ROWOKELE										
					Nama : Suwarno 9 Pringtutul ROWOKELE										
					Nama : Saimin 9 Pringtutul ROWOKELE										
					Nama : Junedi 9 Pringtutul ROWOKELE										
					Nama : Suripto 8 Pringtutul ROWOKELE										
					Nama : Moh. Sugiyono 8 Pringtutul ROWOKELE										
					Nama : Admini 5 Pringtutul ROWOKELE										
					Nama : Kasinah 5 Pringtutul ROWOKELE										
					Nama : Sawiyem 6 Pringtutul ROWOKELE										

Nomor	Urusan/ Bidang/ Program / Kegiatan/ Sub Kegiatan	Prioritas Kabupaten	Prioritas Propinsi	Prioritas Nasional	Lokasi	Indikator						Keterangan Sub Kegiatan			
						Program		Kegiatan		Sub Kegiatan		Pagu Indikatif (Rp)	Prakiraan Maju (Rp)	Sumber Dana	Prioritas
						Tolok Ukur	Target	Tolok Ukur	Target	Tolok Ukur	Target				
(1)	(2)	(3)	(4)	(5)	(6)	(7)	(8)	(9)	(10)	(11)	(12)	(13)	(14)	(15)	(16)
					Nama : Mijem 5 Pringtutul ROWOKELE										
					Nama : Kaswanto 5 Pringtutul ROWOKELE										
					Nama : Mislam 6 Pringtutul ROWOKELE										
					Nama : Murtam 6 Pringtutul ROWOKELE										
					Nama : Supinah 6 Pringtutul ROWOKELE										
					Nama : Sarminah 1 Pringtutul ROWOKELE										
					Nama : Mad Narsih 1 Pringtutul ROWOKELE										
					Nama : Basori 1 Pringtutul ROWOKELE										
					Nama : Niyati 1 Pringtutul ROWOKELE										
					Nama : Sutoro 1 Pringtutul ROWOKELE										
					Nama : Sarmi 1 Pringtutul ROWOKELE										
					Nama : Budi Santoso 2 Pringtutul ROWOKELE										
					Nama : Man Rusdi 3 Pringtutul ROWOKELE										

Nomor	Urusan/ Bidang/ Program / Kegiatan/ Sub Kegiatan	Prioritas Kabupaten	Prioritas Propinsi	Prioritas Nasional	Lokasi	Indikator						Keterangan Sub Kegiatan			
						Program		Kegiatan		Sub Kegiatan		Pagu Indikatif (Rp)	Prakiraan Maju (Rp)	Sumber Dana	Prioritas
						Tolok Ukur	Target	Tolok Ukur	Target	Tolok Ukur	Target				
(1)	(2)	(3)	(4)	(5)	(6)	(7)	(8)	(9)	(10)	(11)	(12)	(13)	(14)	(15)	(16)
					Nama : saminem 3 Pringtutul ROWOKELE										
					Nama : Ranem 3 Pringtutul ROWOKELE										
					Nama : Saiyem 4 Pringtutul ROWOKELE										
					Nama : Rasikun 4 Pringtutul ROWOKELE										
					Nama : Misem 4 Pringtutul ROWOKELE										
					Nama : sakinem 4 Pringtutul ROWOKELE										
					Nama : Ratiyah 4 Pringtutul ROWOKELE										
					Nama : Tumirah 4 Pringtutul ROWOKELE										
					Nama : Chamdi 2 Pringtutul ROWOKELE										
					Nama : Wasini 3 Pringtutul ROWOKELE										
					Nama : Sarno 4 Pringtutul ROWOKELE										
					Nama : Sariman 4 Pringtutul ROWOKELE										
					Nama : Tasikin 4 Pringtutul ROWOKELE										

Nomor	Urusan/ Bidang/ Program / Kegiatan/ Sub Kegiatan	Prioritas Kabupaten	Prioritas Propinsi	Prioritas Nasional	Lokasi	Indikator						Keterangan Sub Kegiatan			
						Program		Kegiatan		Sub Kegiatan		Pagu Indikatif (Rp)	Prakiraan Maju (Rp)	Sumber Dana	Prioritas
						Tolok Ukur	Target	Tolok Ukur	Target	Tolok Ukur	Target				
(1)	(2)	(3)	(4)	(5)	(6)	(7)	(8)	(9)	(10)	(11)	(12)	(13)	(14)	(15)	(16)
					Nama : Ratiman 4 Pringtutul ROWOKELE										
					Nama : Sankardi 4 Pringtutul ROWOKELE										
					Nama : Salunan 4 Pringtutul ROWOKELE										
					Nama : M. Khaedi 4 Pringtutul ROWOKELE										
					Nama : Laman 4 Pringtutul ROWOKELE										
					Nama : Rasiyah 4 Pringtutul ROWOKELE										
					Nama : Yasin 1 4 Redisari ROWOKELE										
					Nama : Saqiyun 2 4 Redisari ROWOKELE										
					Nama : Wasimin 6 4 Redisari ROWOKELE										
					Nama : Kusdiyah 3 4 Redisari ROWOKELE										
					Nama : haryono 3 4 Redisari ROWOKELE										
					Nama : Sudi 5 4 Redisari ROWOKELE										
					Nama : Purwanto 5 4 Redisari ROWOKELE										

Nomor	Urusan/ Bidang/ Program / Kegiatan/ Sub Kegiatan	Prioritas Kabupaten	Prioritas Propinsi	Prioritas Nasional	Lokasi	Indikator						Keterangan Sub Kegiatan			
						Program		Kegiatan		Sub Kegiatan		Pagu	Prakiraan	Sumber	Prioritas
						Tolok Ukur	Target	Tolok Ukur	Target	Tolok Ukur	Target	Indikatif (Rp)	Maju (Rp)	Dana	
(1)	(2)	(3)	(4)	(5)	(6)	(7)	(8)	(9)	(10)	(11)	(12)	(13)	(14)	(15)	(16)
					Nama : Martini 5 4 Redisari ROWOKELE										
					Nama : Umar Nasir 6 1 Redisari ROWOKELE										
					Nama : Hadi Suwito 6 1 Redisari ROWOKELE										
					Nama : Paiman 6 1 Redisari ROWOKELE										
					Nama : Ngadino 1 1 Redisari ROWOKELE										
					Nama : Suyanto 2 1 Redisari ROWOKELE										
					Nama : Perisman 1 1 Redisari ROWOKELE										
					Nama : Subur 3 1 Redisari ROWOKELE										
					Nama : Basiran 1 1 Redisari ROWOKELE										
					Nama : Suyitno 6 1 Redisari ROWOKELE										
					Nama : Karjo 1 6 Redisari ROWOKELE										
					Nama : Tumiran 1 6 Redisari ROWOKELE										
					Nama : Sisur 1 6 Redisari ROWOKELE										

Nomor	Urusan/ Bidang/ Program / Kegiatan/ Sub Kegiatan	Prioritas Kabupaten	Prioritas Propinsi	Prioritas Nasional	Lokasi	Indikator						Keterangan Sub Kegiatan			
						Program		Kegiatan		Sub Kegiatan		Pagu Indikatif (Rp)	Prakiraan Maju (Rp)	Sumber Dana	Prioritas
						Tolok Ukur	Target	Tolok Ukur	Target	Tolok Ukur	Target				
(1)	(2)	(3)	(4)	(5)	(6)	(7)	(8)	(9)	(10)	(11)	(12)	(13)	(14)	(15)	(16)
					Nama : Dulah Matori 1 6 Redisari ROW OKELE										
					Nama : Kusniah 2 6 Redisari RO WOKELE										
					Nama : Suratman 2 6 Redisari R OWOKELE										
					Nama : Supar 3 6 Redisari ROW OKELE										
					Nama : Mus 5 6 Redisari ROWO KELE										
					Nama : Dani 4 6 Redisari ROWO KELE										
					Nama : Sundari 4 6 Redisari RO WOKELE										
					Nama : Haibah 4 6 Redisari RO WOKELE										
					Nama : Mustanginah 5 6 Redisar i ROWOKELE										
					Nama : Dakir 5 6 Redisari ROW OKELE										
					Nama : Mahdi 4 6 Redisari ROW OKELE										
					Nama : Siti 4 6 Redisari ROWOK ELE										
					Nama : Sumarni 4 6 Redisari RO WOKELE										

Nomor	Urusan/ Bidang/ Program / Kegiatan/ Sub Kegiatan	Prioritas Kabupaten	Prioritas Propinsi	Prioritas Nasional	Lokasi	Indikator						Keterangan Sub Kegiatan			
						Program		Kegiatan		Sub Kegiatan		Pagu Indikatif (Rp)	Prakiraan Maju (Rp)	Sumber Dana	Prioritas
						Tolok Ukur	Target	Tolok Ukur	Target	Tolok Ukur	Target				
(1)	(2)	(3)	(4)	(5)	(6)	(7)	(8)	(9)	(10)	(11)	(12)	(13)	(14)	(15)	(16)
					Nama : Khamid 5 6 Redisari ROWOKELE										
					Nama : Badriyah 4 6 Redisari ROWOKELE										
					Nama : Sujarwo 5 6 Redisari ROWOKELE										
					Nama : Susilo 5 6 Redisari ROWOKELE										
					Nama : Ali Barokah 5 5 Redisari ROWOKELE										
					Nama : Untung 1 5 Redisari ROWOKELE										
					Nama : Soleh 4 5 Redisari ROWOKELE										
					Nama : Nadiwirya 5 5 Redisari ROWOKELE										
					Nama : Sadirja 2 5 Redisari ROWOKELE										
					Nama : Yuni 3 5 Redisari ROWOKELE										
					Nama : Partorejo 5 5 Redisari ROWOKELE										
					Nama : Romelan 1 5 Redisari ROWOKELE										
					Nama : Saefudin 2 5 Redisari ROWOKELE										

Nomor	Urusan/ Bidang/ Program / Kegiatan/ Sub Kegiatan	Prioritas Kabupaten	Prioritas Propinsi	Prioritas Nasional	Lokasi	Indikator						Keterangan Sub Kegiatan			
						Program		Kegiatan		Sub Kegiatan		Pagu Indikatif (Rp)	Prakiraan Maju (Rp)	Sumber Dana	Prioritas
						Tolok Ukur	Target	Tolok Ukur	Target	Tolok Ukur	Target				
(1)	(2)	(3)	(4)	(5)	(6)	(7)	(8)	(9)	(10)	(11)	(12)	(13)	(14)	(15)	(16)
					Nama : Satinah 5 5 Redisari RO WOKELE										
					Nama : Rofingah 5 5 Redisari R OWOKELE										
					Nama : Romiyati 5 5 Redisari R OWOKELE										
					Nama : Hadi Sunarto 1 3 Redisari RO WOKELE										
					Nama : Ngadiono 2 3 Redisari R OWOKELE										
					Nama : Marsini 2 2 Redisari RO WOKELE										
					Nama : Kasta Reja 3 2 Redisari ROWO KELE										
					Nama : Sanata 3 2 Redisari RO WOKELE										
					Nama : Kismun 3 2 Redisari RO WOKELE										
					Nama : Ramun Munawar 3 2 Redisari RO WOKELE										
					Nama : Sutaryo 3 2 Redisari RO WOKELE										
					Nama : Kismawati 3 2 Redisari R OWOKELE										
					Nama : Adis Pramono 3 2 Redisari RO WOKELE										

Nomor	Urusan/ Bidang/ Program / Kegiatan/ Sub Kegiatan	Prioritas Kabupaten	Prioritas Propinsi	Prioritas Nasional	Lokasi	Indikator						Keterangan Sub Kegiatan			
						Program		Kegiatan		Sub Kegiatan		Pagu Indikatif (Rp)	Prakiraan Maju (Rp)	Sumber Dana	Prioritas
						Tolok Ukur	Target	Tolok Ukur	Target	Tolok Ukur	Target				
(1)	(2)	(3)	(4)	(5)	(6)	(7)	(8)	(9)	(10)	(11)	(12)	(13)	(14)	(15)	(16)
					Nama : Sumarno 3 2 Redisari ROWOKELE										
					Nama : Daryoto 1 2 Redisari ROWOKELE										
					Nama : Marta Luiraha 1 2 Redisari ROWOKELE										
					Nama : Munarso 1 2 Redisari ROWOKELE										
					Nama : Musaparta 1 2 Redisari ROWOKELE										
					Nama : Mintareja 1 2 Redisari ROWOKELE										
					Nama : Parniah 3 2 Redisari ROWOKELE										
					Nama : Manwiarjo 1 2 Redisari ROWOKELE										
					Nama : Kuswo 1 2 Redisari ROWOKELE										
					Nama : Surti 1 2 Redisari ROWOKELE										
					Nama : Ma'sum 1 2 Redisari ROWOKELE										
					Nama : Maryam 1 2 Redisari ROWOKELE										
					Nama : Ahmadi 4 2 Redisari ROWOKELE										

Nomor	Urusan/ Bidang/ Program / Kegiatan/ Sub Kegiatan	Prioritas Kabupaten	Prioritas Propinsi	Prioritas Nasional	Lokasi	Indikator						Keterangan Sub Kegiatan			
						Program		Kegiatan		Sub Kegiatan		Pagu Indikatif (Rp)	Prakiraan Maju (Rp)	Sumber Dana	Prioritas
						Tolok Ukur	Target	Tolok Ukur	Target	Tolok Ukur	Target				
(1)	(2)	(3)	(4)	(5)	(6)	(7)	(8)	(9)	(10)	(11)	(12)	(13)	(14)	(15)	(16)
					Nama : Sakino 5 2 Redisari ROWOKELE										
					Nama : Pardi 2 2 Redisari ROWOKELE										
					Nama : Priman Saring 2 2 Redisari ROWOKELE										
					Nama : Ratmi 6 2 Redisari ROWOKELE										
					Nama : Tugiyanto 3 2 Rowokele ROWOKELE										
					Nama : Karto Marmo 3 2 Rowokele ROWOKELE										
					Nama : A. Marzuki 3 2 Rowokele ROWOKELE										
					Nama : Khumedi 3 2 Rowokele ROWOKELE										
					Nama : Samijo 3 2 Rowokele ROWOKELE										
					Nama : Masiyah 3 2 Rowokele ROWOKELE										
					Nama : Zaenal M 3 2 Rowokele ROWOKELE										
					Nama : Sudarto 4 2 Rowokele ROWOKELE										
					Nama : Gamu 2 3 Rowokele ROWOKELE										

Nomor	Urusan/ Bidang/ Program / Kegiatan/ Sub Kegiatan	Prioritas Kabupaten	Prioritas Propinsi	Prioritas Nasional	Lokasi	Indikator						Keterangan Sub Kegiatan			
						Program		Kegiatan		Sub Kegiatan		Pagu Indikatif (Rp)	Prakiraan Maju (Rp)	Sumber Dana	Prioritas
						Tolok Ukur	Target	Tolok Ukur	Target	Tolok Ukur	Target				
(1)	(2)	(3)	(4)	(5)	(6)	(7)	(8)	(9)	(10)	(11)	(12)	(13)	(14)	(15)	(16)
					Nama : Masdar 2 3 Rowokele ROWOKELE										
					Nama : Marsum 1 3 Rowokele ROWOKELE										
					Nama : Munajat 1 3 Rowokele ROWOKELE										
					Nama : Turjamingah 3 2 Rowokele ROWOKELE										
					Nama : Cipharyanto 3 2 Rowokele ROWOKELE										
					Nama : Adminah 1 3 Rowokele ROWOKELE										
					Nama : Slamet 1 3 Rowokele ROWOKELE										
					Nama : Giman 2 2 Rowokele ROWOKELE										
					Nama : Fauzi 2 2 Rowokele ROWOKELE										
					Nama : Adminah 2 2 Rowokele ROWOKELE										
					Nama : Arjo 2 2 Rowokele ROWOKELE										
					Nama : Sunarto 2 2 Rowokele ROWOKELE										
					Nama : Wuryani 2 2 Rowokele ROWOKELE										

Nomor	Urusan/ Bidang/ Program / Kegiatan/ Sub Kegiatan	Prioritas Kabupaten	Prioritas Propinsi	Prioritas Nasional	Lokasi	Indikator						Keterangan Sub Kegiatan			
						Program		Kegiatan		Sub Kegiatan		Pagu Indikatif (Rp)	Prakiraan Maju (Rp)	Sumber Dana	Prioritas
						Tolok Ukur	Target	Tolok Ukur	Target	Tolok Ukur	Target				
(1)	(2)	(3)	(4)	(5)	(6)	(7)	(8)	(9)	(10)	(11)	(12)	(13)	(14)	(15)	(16)
					Nama : Sujarwo 2 2 Rowokele ROWOKELE										
					Nama : Kasbun 1 4 Rowokele ROWOKELE										
					Nama : Rasmiyah 2 2 Rowokele ROWOKELE										
					Nama : Astuti Wati 7 3 Rowokele ROWOKELE										
					Nama : Suparman 2 2 Rowokele ROWOKELE										
					Nama : Winardi 2 2 Rowokele ROWOKELE										
					Nama : Suwandi 2 2 Rowokele ROWOKELE										
					Nama : Wartini 2 2 Rowokele ROWOKELE										
					Nama : saikun 5 4 Rowokele ROWOKELE										
					Nama : Lusinah 5 4 Rowokele ROWOKELE										
					Nama : Kartosaring 4 4 Rowokele ROWOKELE										
					Nama : Muslih 4 4 Rowokele ROWOKELE										
					Nama : Eko. P 7 3 Rowokele ROWOKELE										

Nomor	Urusan/ Bidang/ Program / Kegiatan/ Sub Kegiatan	Prioritas Kabupaten	Prioritas Propinsi	Prioritas Nasional	Lokasi	Indikator						Keterangan Sub Kegiatan			
						Program		Kegiatan		Sub Kegiatan		Pagu	Prakiraan	Sumber	Prioritas
						Tolok Ukur	Target	Tolok Ukur	Target	Tolok Ukur	Target	Indikatif (Rp)	Maju (Rp)	Dana	
(1)	(2)	(3)	(4)	(5)	(6)	(7)	(8)	(9)	(10)	(11)	(12)	(13)	(14)	(15)	(16)
					Nama : Agus Wijayadi 7 3 Rowokele ROWOKELE										
					Nama : Ruswanto 7 3 Rowokele ROWOKELE										
					Nama : Muhajirin 6 3 Rowokele ROWOKELE										
					Nama : Tasiman 6 3 Rowokele ROWOKELE										
					Nama : Satiman 5 3 Rowokele ROWOKELE										
					Nama : Sutarno 5 3 Rowokele ROWOKELE										
					Nama : Kartiman 2 3 Rowokele ROWOKELE										
					Nama : Dul Sukur 1 3 Rowokele ROWOKELE										
					Nama : Ahmad Sarib 1 3 Rowokele ROWOKELE										
					Nama : Dulah Aswadi 1 3 Rowokele ROWOKELE										
					Nama : Dulah Masruri 1 3 Rowokele ROWOKELE										
					Nama : Sadiman 1 3 Rowokele ROWOKELE										
					Nama : Solihun 1 3 Rowokele ROWOKELE										

Nomor	Urusan/ Bidang/ Program / Kegiatan/ Sub Kegiatan	Prioritas Kabupaten	Prioritas Propinsi	Prioritas Nasional	Lokasi	Indikator						Keterangan Sub Kegiatan			
						Program		Kegiatan		Sub Kegiatan		Pagu Indikatif (Rp)	Prakiraan Maju (Rp)	Sumber Dana	Prioritas
						Tolok Ukur	Target	Tolok Ukur	Target	Tolok Ukur	Target				
(1)	(2)	(3)	(4)	(5)	(6)	(7)	(8)	(9)	(10)	(11)	(12)	(13)	(14)	(15)	(16)
					Nama : Slamet R 1 3 Rowokele ROWOKELE										
					Nama : Hadi Prayitno 1 3 Rowokele ROWOKELE										
					Nama : Setiyo Tamtomo 1 3 Rowokele ROWOKELE										
					Nama : Radiman 1 3 Rowokele ROWOKELE										
					Nama : Sarip. H 1 3 Rowokele ROWOKELE										
					Nama : Ngalinem 1 2 Rowokele ROWOKELE										
					Nama : Sutowo 1 2 Rowokele ROWOKELE										
					Nama : Gunawan E 1 2 Rowokele ROWOKELE										
					Nama : Suriyah 1 2 Rowokele ROWOKELE										
					Nama : Karsito 1 2 Rowokele ROWOKELE										
					Nama : Sukarno 1 2 Rowokele ROWOKELE										
					Nama : Ngatilah 1 2 Rowokele ROWOKELE										
					Nama : Budianto 1 2 Rowokele ROWOKELE										

Nomor	Urusan/ Bidang/ Program / Kegiatan/ Sub Kegiatan	Prioritas Kabupaten	Prioritas Propinsi	Prioritas Nasional	Lokasi	Indikator						Keterangan Sub Kegiatan			
						Program		Kegiatan		Sub Kegiatan		Pagu	Prakiraan	Sumber	Prioritas
						Tolok Ukur	Target	Tolok Ukur	Target	Tolok Ukur	Target	Indikatif (Rp)	Maju (Rp)	Dana	
(1)	(2)	(3)	(4)	(5)	(6)	(7)	(8)	(9)	(10)	(11)	(12)	(13)	(14)	(15)	(16)
					Nama : Mustofa 2 2 Rowokele ROWOKELE										
					Nama : Panut R 2 2 Rowokele ROWOKELE										
					Nama : Widodo 1 2 Rowokele ROWOKELE										
					Nama : Poniem 1 2 Rowokele ROWOKELE										
					Nama : Supardi 1 2 Rowokele ROWOKELE										
					Nama : Karjono 4 2 Rowokele ROWOKELE										
					Nama : Karsiyah 1 4 Rowokele ROWOKELE										
					Nama : Tuwiyah 1 4 Rowokele ROWOKELE										
					Nama : Tusimin 1 4 Rowokele ROWOKELE										
					Nama : Darmini 1 4 Rowokele ROWOKELE										
					Nama : Subagyo 1 4 Rowokele ROWOKELE										
					Nama : Subhan 1 4 Rowokele ROWOKELE										
					Nama : Nuriyah 6 4 Rowokele ROWOKELE										

Nomor	Urusan/ Bidang/ Program / Kegiatan/ Sub Kegiatan	Prioritas Kabupaten	Prioritas Propinsi	Prioritas Nasional	Lokasi	Indikator						Keterangan Sub Kegiatan			
						Program		Kegiatan		Sub Kegiatan		Pagu	Prakiraan	Sumber	Prioritas
						Tolok Ukur	Target	Tolok Ukur	Target	Tolok Ukur	Target	Indikatif (Rp)	Maju (Rp)	Dana	
(1)	(2)	(3)	(4)	(5)	(6)	(7)	(8)	(9)	(10)	(11)	(12)	(13)	(14)	(15)	(16)
					Nama : Afid. DJ 6 4 Rowokele ROWOKELE										
					Nama : Asmuni 6 4 Rowokele ROWOKELE										
					Nama : mariyah 6 4 Rowokele ROWOKELE										
					Nama : Supriyanto 6 4 Rowokele ROWOKELE										
					Nama : Martan 2 4 Rowokele ROWOKELE										
					Nama : Salimah 2 4 Rowokele ROWOKELE										
					Nama : Sahudi Salimin 2 4 Rowokele ROWOKELE										
					Nama : Sobiyah 3 4 Rowokele ROWOKELE										
					Nama : Suryati 3 4 Rowokele ROWOKELE										
					Nama : Sojari 4 4 Wagirpandan ROWOKELE										
					Nama : Budi Hartoyo 4 4 Wagirpandan ROWOKELE										
					Nama : Jemini 4 4 Wagirpandan ROWOKELE										
					Nama : Kartadi 3 4 Wagirpandan ROWOKELE										

Nomor	Urusan/ Bidang/ Program / Kegiatan/ Sub Kegiatan	Prioritas Kabupaten	Prioritas Propinsi	Prioritas Nasional	Lokasi	Indikator						Keterangan Sub Kegiatan			
						Program		Kegiatan		Sub Kegiatan		Pagu	Prakiraan	Sumber	Prioritas
						Tolok Ukur	Target	Tolok Ukur	Target	Tolok Ukur	Target	Indikatif (Rp)	Maju (Rp)	Dana	
(1)	(2)	(3)	(4)	(5)	(6)	(7)	(8)	(9)	(10)	(11)	(12)	(13)	(14)	(15)	(16)
					Nama : Masrin 3 4 Wagirpandan ROWOKELE										
					Nama : Tursinem 3 4 Wagirpandan ROWOKELE										
					Nama : Suprapto 3 4 Wagirpandan ROWOKELE										
					Nama : Maryadin 2 4 Wagirpandan ROWOKELE										
					Nama : Rohidin 2 4 Wagirpandan ROWOKELE										
					Nama : Mandiharjo 1 4 Wagirpandan ROWOKELE										
					Nama : Satinem 1 4 Wagirpandan ROWOKELE										
					Nama : Miftahudin 1 2 Wagirpandan ROWOKELE										
					Nama : Rusiman 2 2 Wagirpandan ROWOKELE										
					Nama : Fauzan 2 2 Wagirpandan ROWOKELE										
					Nama : Saefudin 5 2 Wagirpandan ROWOKELE										
					Nama : Miswan 6 2 Wagirpandan ROWOKELE										
					Nama : Sudiono 6 2 Wagirpandan ROWOKELE										

Nomor	Urusan/ Bidang/ Program / Kegiatan/ Sub Kegiatan	Prioritas Kabupaten	Prioritas Propinsi	Prioritas Nasional	Lokasi	Indikator						Keterangan Sub Kegiatan			
						Program		Kegiatan		Sub Kegiatan		Pagu	Prakiraan	Sumber	Prioritas
						Tolok Ukur	Target	Tolok Ukur	Target	Tolok Ukur	Target	Indikatif (Rp)	Maju (Rp)	Dana	
(1)	(2)	(3)	(4)	(5)	(6)	(7)	(8)	(9)	(10)	(11)	(12)	(13)	(14)	(15)	(16)
					Nama : Yapari 7 2 Wagirpandan ROWOKELE										
					Nama : Dodo 1 1 Wagirpandan ROWOKELE										
					Nama : Samino 1 1 Wagirpanda n ROWOKELE										
					Nama : Atmi 2 1 Wagirpandan R OWOKELE										
					Nama : Umayah 2 1 Wagirpanda n ROWOKELE										
					Nama : Saras 2 1 Wagirpandan ROWOKELE										
					Nama : Mashamah 3 1 Wagirpan dan ROWOKELE										
					Nama : Sunaryo 4 1 Wagirpanda n ROWOKELE										
					Nama : Dulah Chandi 1 3 Wagirpandan ROWOKELE										
					Nama : Hendro Surinto 2 3 Wagirpandan ROWOKELE										
					Nama : Hadi Kuswanto 1 3 Wagirpanda n ROWOKELE										
					Nama : Hadi Saryono 5 3 Wagirpandan ROWOKELE										
					Nama : Supri Yanto 4 3 Wagirpandan R OWOKELE										

Nomor	Urusan/ Bidang/ Program / Kegiatan/ Sub Kegiatan	Prioritas Kabupaten	Prioritas Propinsi	Prioritas Nasional	Lokasi	Indikator						Keterangan Sub Kegiatan			
						Program		Kegiatan		Sub Kegiatan		Pagu Indikatif (Rp)	Prakiraan Maju (Rp)	Sumber Dana	Prioritas
						Tolok Ukur	Target	Tolok Ukur	Target	Tolok Ukur	Target				
(1)	(2)	(3)	(4)	(5)	(6)	(7)	(8)	(9)	(10)	(11)	(12)	(13)	(14)	(15)	(16)
					Nama : Madminarjo 1 3 Wagirpandan ROWOKELE										
					Nama : Suparto 3 10 Wonoharjo ROWOKELE										
					Nama : Mawintana 4 10 Wonoharjo ROWOKELE										
					Nama : Sudireja 1 3 Wonoharjo ROWOKELE										
					Nama : Ah. Suwandi 1 3 Wonoharjo ROWOKELE										
					Nama : Sartini 1 3 Wonoharjo ROWOKELE										
					Nama : Mariyem 1 3 Wonoharjo ROWOKELE										
					Nama : ratini 1 4 Wonoharjo ROWOKELE										
					Nama : Salwati 1 4 Wonoharjo ROWOKELE										
					Nama : Parsih 1 8 Wonoharjo ROWOKELE										
					Nama : Mursini 1 9 Wonoharjo ROWOKELE										
					Nama : Sunarti 1 9 Wonoharjo ROWOKELE										
					Nama : wasiyah 1 9 Wonoharjo ROWOKELE										

Nomor	Urusan/ Bidang/ Program / Kegiatan/ Sub Kegiatan	Prioritas Kabupaten	Prioritas Propinsi	Prioritas Nasional	Lokasi	Indikator						Keterangan Sub Kegiatan			
						Program		Kegiatan		Sub Kegiatan		Pagu Indikatif (Rp)	Prakiraan Maju (Rp)	Sumber Dana	Prioritas
						Tolok Ukur	Target	Tolok Ukur	Target	Tolok Ukur	Target				
(1)	(2)	(3)	(4)	(5)	(6)	(7)	(8)	(9)	(10)	(11)	(12)	(13)	(14)	(15)	(16)
					Nama : Surtiman 1 9 Wonoharjo ROWOKELE										
					Nama : Sopiyah 1 9 Wonoharjo ROWOKELE										
					Nama : Walsunah 2 9 Wonoharjo ROWOKELE										
					Nama : Ratinah 2 9 Wonoharjo ROWOKELE										
					Nama : Dino 2 9 Wonoharjo ROWOKELE										
					Nama : Sarnem 3 5 Wonoharjo ROWOKELE										
					Nama : Rayem 3 5 Wonoharjo ROWOKELE										
					Nama : Yono 3 5 Wonoharjo ROWOKELE										
					Nama : Hisem 3 5 Wonoharjo ROWOKELE										
					Nama : Sirun 2 5 Wonoharjo ROWOKELE										
					Nama : Adwan 2 5 Wonoharjo ROWOKELE										
					Nama : Rusilah 2 5 Wonoharjo ROWOKELE										
					Nama : Sanarto 1 5 Wonoharjo ROWOKELE										

Nomor	Urusan/ Bidang/ Program / Kegiatan/ Sub Kegiatan	Prioritas Kabupaten	Prioritas Propinsi	Prioritas Nasional	Lokasi	Indikator						Keterangan Sub Kegiatan			
						Program		Kegiatan		Sub Kegiatan		Pagu	Prakiraan	Sumber	Prioritas
						Tolok Ukur	Target	Tolok Ukur	Target	Tolok Ukur	Target	Indikatif (Rp)	Maju (Rp)	Dana	
(1)	(2)	(3)	(4)	(5)	(6)	(7)	(8)	(9)	(10)	(11)	(12)	(13)	(14)	(15)	(16)
					Nama : Naslam 1 5 Wonoharjo ROWOKELE										
					Nama : Karti 1 5 Wonoharjo ROWOKELE										
					Nama : Winarto 1 6 Wonoharjo ROWOKELE										
					Nama : Slamet 3 7 Wonoharjo ROWOKELE										
					Nama : Dariyah 2 7 Wonoharjo ROWOKELE										
					Nama : Saring 2 7 Wonoharjo ROWOKELE										
					Nama : Kiran 2 7 Wonoharjo ROWOKELE										
					Nama : Egi Rianto 1 7 Wonoharjo ROWOKELE										
					Nama : Karsito 1 1 Wonoharjo ROWOKELE										
					Nama : Hadi Karjono 1 1 Wonoharjo ROWOKELE										
					Nama : Disem 2 15 Wonoharjo ROWOKELE										
					Nama : Madiarjo 2 15 Wonoharjo ROWOKELE										
					Nama : Sayem 2 12 Wonoharjo ROWOKELE										

Nomor	Urusan/ Bidang/ Program / Kegiatan/ Sub Kegiatan	Prioritas Kabupaten	Prioritas Propinsi	Prioritas Nasional	Lokasi	Indikator						Keterangan Sub Kegiatan			
						Program		Kegiatan		Sub Kegiatan		Pagu Indikatif (Rp)	Prakiraan Maju (Rp)	Sumber Dana	Prioritas
						Tolok Ukur	Target	Tolok Ukur	Target	Tolok Ukur	Target				
(1)	(2)	(3)	(4)	(5)	(6)	(7)	(8)	(9)	(10)	(11)	(12)	(13)	(14)	(15)	(16)
					Nama : Sarno 1 11 Wonoharjo ROWOKELE										
					Nama : San Muhit 1 1 Wonoharjo ROWOKELE										
					Nama : Kasta 1 1 Wonoharjo ROWOKELE										
					Nama : maryono 1 1 Wonoharjo ROWOKELE										
					Nama : Rusiman 1 1 Wonoharjo ROWOKELE										
					Nama : Munandar 1 1 Wonoharjo ROWOKELE										
					Nama : Samiarto 1 1 Wonoharjo ROWOKELE										
					Nama : Sopandi 1 1 Wonoharjo ROWOKELE										
					Nama : Toni 1 1 Wonoharjo ROWOKELE										
					Nama : Sarengat 1 1 Wonoharjo ROWOKELE										
					Nama : Siswanto 2 6 Wonoharjo ROWOKELE										
					Nama : Sumardi 1 1 Wonoharjo ROWOKELE										
					Nama : San Reja 1 1 Wonoharjo ROWOKELE										

Nomor	Urusan/ Bidang/ Program / Kegiatan/ Sub Kegiatan	Prioritas Kabupaten	Prioritas Propinsi	Prioritas Nasional	Lokasi	Indikator						Keterangan Sub Kegiatan			
						Program		Kegiatan		Sub Kegiatan		Pagu	Prakiraan	Sumber	Prioritas
						Tolok Ukur	Target	Tolok Ukur	Target	Tolok Ukur	Target	Indikatif (Rp)	Maju (Rp)	Dana	
(1)	(2)	(3)	(4)	(5)	(6)	(7)	(8)	(9)	(10)	(11)	(12)	(13)	(14)	(15)	(16)
					Nama : Darsono 1 1 Wonoharjo ROWOKELE										
					Nama : San Parja 1 13 Wonoharjo ROWOKELE										
					Nama : Suharyanto 3 14 Wonoharjo ROWOKELE										
					Nama : Endang 1 13 Wonoharjo ROWOKELE										
					Nama : Minreja 3 14 Wonoharjo ROWOKELE										
					Nama : Kasinah 2 14 Wonoharjo ROWOKELE										
					Nama : Rami 2 1 Wonoharjo ROWOKELE										
					Nama : Adri 2 1 Wonoharjo ROWOKELE										
					Nama : Mad Ngumar 2 1 Wonoharjo ROWOKELE										
					Nama : Giri Sapto Aji 2 1 Wonoharjo ROWOKELE										
					Nama : Sartini 1 2 Wonoharjo ROWOKELE										
					Nama : Suwarti 2 1 Wonoharjo ROWOKELE										
					Nama : Suparmi 2 1 Wonoharjo ROWOKELE										

Nomor	Urusan/ Bidang/ Program / Kegiatan/ Sub Kegiatan	Prioritas Kabupaten	Prioritas Propinsi	Prioritas Nasional	Lokasi	Indikator						Keterangan Sub Kegiatan			
						Program		Kegiatan		Sub Kegiatan		Pagu Indikatif (Rp)	Prakiraan Maju (Rp)	Sumber Dana	Prioritas
						Tolok Ukur	Target	Tolok Ukur	Target	Tolok Ukur	Target				
(1)	(2)	(3)	(4)	(5)	(6)	(7)	(8)	(9)	(10)	(11)	(12)	(13)	(14)	(15)	(16)
					Nama : Dulsomad 1 Wonoharjo ROWOKELE										
					Nama : Yanto 1 Wonoharjo ROWOKELE										
					Nama : Khamali 1 Wonoharjo ROWOKELE										
					Nama : Tugiyo 1 2 Wonoharjo ROWOKELE										
					Nama : Warsih 1 2 Wonoharjo ROWOKELE										
					Nama : Darwati 1 2 Wonoharjo ROWOKELE										
					Nama : Rusmini 1 2 Wonoharjo ROWOKELE										
					Nama : Marsiyah 2 2 Wonoharjo ROWOKELE										
					Nama : sakinem 2 2 Wonoharjo ROWOKELE										
					Nama : Suratin 2 2 Wonoharjo ROWOKELE										
					Nama : Danil 1 2 Wonoharjo ROWOKELE										
					Nama : Sodiyah 1 2 Wonoharjo ROWOKELE										
					Nama : sujangi 1 2 Wonoharjo ROWOKELE										

Nomor	Urusan/ Bidang/ Program / Kegiatan/ Sub Kegiatan	Prioritas Kabupaten	Prioritas Propinsi	Prioritas Nasional	Lokasi	Indikator						Keterangan Sub Kegiatan			
						Program		Kegiatan		Sub Kegiatan		Pagu	Prakiraan	Sumber	Prioritas
						Tolok Ukur	Target	Tolok Ukur	Target	Tolok Ukur	Target	Indikatif (Rp)	Maju (Rp)	Dana	
(1)	(2)	(3)	(4)	(5)	(6)	(7)	(8)	(9)	(10)	(11)	(12)	(13)	(14)	(15)	(16)
					Nama : Martosuwito 1 10 Wonoharjo ROWOKELE										
					Nama : Moyar 1 10 Wonoharjo ROWOKELE										
					Nama : Tiyem 1 10 Wonoharjo ROWOKELE										
					Nama : Ahmad Saenudin 1 10 Wonoharjo ROWOKELE										
					Nama : Nasiran 2 10 Wonoharjo ROWOKELE										
					Nama : Saing 2 7 Wonoharjo ROWOKELE										
					Nama : Kiran 2 7 Wonoharjo ROWOKELE										
					Nama : Egi Rianto 1 7 Wonoharjo ROWOKELE										
					Nama : Karsito 1 15 Wonoharjo ROWOKELE										
					Nama : Hadi Karjono 1 15 Wonoharjo ROWOKELE										
					Nama : Disem 2 15 Wonoharjo ROWOKELE										
					Nama : Madiarjo 2 15 Wonoharjo ROWOKELE										
					Nama : Sayem 2 12 Wonoharjo ROWOKELE										

Nomor	Urusan/ Bidang/ Program / Kegiatan/ Sub Kegiatan	Prioritas Kabupaten	Prioritas Propinsi	Prioritas Nasional	Lokasi	Indikator						Keterangan Sub Kegiatan			
						Program		Kegiatan		Sub Kegiatan		Pagu Indikatif (Rp)	Prakiraan Maju (Rp)	Sumber Dana	Prioritas
						Tolok Ukur	Target	Tolok Ukur	Target	Tolok Ukur	Target				
(1)	(2)	(3)	(4)	(5)	(6)	(7)	(8)	(9)	(10)	(11)	(12)	(13)	(14)	(15)	(16)
					Nama : Sarno 1 11 Wonoharjo ROWOKELE										
					Nama : Saing 2 7 Wonoharjo ROWOKELE										
					Nama : Kiran 2 7 Wonoharjo ROWOKELE										
					Nama : Egi Rianto 1 7 Wonoharjo ROWOKELE										
					Nama : Karsito 1 15 Wonoharjo ROWOKELE										
					Nama : Hadi Karjono 1 15 Wonoharjo ROWOKELE										
					Nama : Disem 2 15 Wonoharjo ROWOKELE										
					Nama : Madiarjo 2 15 Wonoharjo ROWOKELE										
					Nama : Sayem 2 12 Wonoharjo ROWOKELE										
					Nama : Sarno 1 11 Wonoharjo ROWOKELE										
					(Kecamatan Adimulyo)										
					Nama : Waliyah RT 01/ RW 01 Adiluhur Adimulyo										
					Nama : Daryadi RT 01/ RW 02 Adiluhur Adimulyo										
					Nama : Roliyatun RT 01/ RW 01 Adiluhur Adimulyo										

Nomor	Urusan/ Bidang/ Program / Kegiatan/ Sub Kegiatan	Prioritas Kabupaten	Prioritas Propinsi	Prioritas Nasional	Lokasi	Indikator						Keterangan Sub Kegiatan			
						Program		Kegiatan		Sub Kegiatan		Pagu Indikatif (Rp)	Prakiraan Maju (Rp)	Sumber Dana	Prioritas
						Tolok Ukur	Target	Tolok Ukur	Target	Tolok Ukur	Target				
(1)	(2)	(3)	(4)	(5)	(6)	(7)	(8)	(9)	(10)	(11)	(12)	(13)	(14)	(15)	(16)
					Nama : Sigit Kusworo RT 01/ RW 02 Adiluhur Adimulyo										
					Nama : Tri Yulianto RT 01/ RW 02 Adiluhur Adimulyo										
					Nama : Boing Nur Sidik RT 01/ RW 01 Adiluhur Adimulyo										
					Nama : Sutoyo RT 01/ RW 01 Adiluhur Adimulyo										
					Nama : Toniah RT 01/ RW 01 Adiluhur Adimulyo										
					Nama : Nurhidayah RT 01/ RW 01 Adiluhur Adimulyo										
					Nama : Ponsiah RT 01/ RW 01 Adiluhur Adimulyo										
					Nama : Nursolikhah RT 01/ RW 01 Adiluhur Adimulyo										
					Nama : Daryono RT 01/ RW 02 Adiluhur Adimulyo										
					Nama : Akhmad Musoli RT 01/ RW 01 Adiluhur Adimulyo										
					Nama : Waljinah RT 01/ RW 01 Adiluhur Adimulyo										
					Nama : Tularmi RT 01/ RW 01 Adiluhur Adimulyo										
					Nama : Daryani RT 01/ RW 02 Adiluhur Adimulyo										
					Nama : Supriyati RT 01/ RW 02 Adiluhur Adimulyo										
					Nama : Darmi RT 01/ RW 02 Adiluhur Adimulyo										
					Nama : Sujari Kartosujarwo RT 01/ RW 01 Adiluhur Adimulyo										

Nomor	Urusan/ Bidang/ Program / Kegiatan/ Sub Kegiatan	Prioritas Kabupaten	Prioritas Propinsi	Prioritas Nasional	Lokasi	Indikator						Keterangan Sub Kegiatan			
						Program		Kegiatan		Sub Kegiatan		Pagu Indikatif (Rp)	Prakiraan Maju (Rp)	Sumber Dana	Prioritas
						Tolok Ukur	Target	Tolok Ukur	Target	Tolok Ukur	Target				
(1)	(2)	(3)	(4)	(5)	(6)	(7)	(8)	(9)	(10)	(11)	(12)	(13)	(14)	(15)	(16)
					Nama : Karsono RT 01/ RW 01 Adiluhur Adimulyo										
					Nama : ADITYA GILANG PRAKOSA Dk. Gendayakan 01/01 Adimulyo Adimulyo adimulyo										
					Nama : ANNISA UL KARIMAH Ds. Wojosari 01/01 Adimulyo Adimulyo adimulyo										
					Nama : AGUS SUWANTOYO Adimulyo 04/01 Adimulyo adimulyo										
					Nama : SUNARTI Banyurata 01/09 Adimulyo Banyuroto adimulyo										
					Nama : ROKHANI Banyurata 02/04 Adimulyo Banyuroto adimulyo										
					Nama : TRI WULANDARI Dk. Pagaksari 04/02 Kemujan adimulyo										
					Nama : AGUS SUGIYONO 002/003 Mangunharjo Mangunharjo adimulyo										
					Nama : Wiji Suharyanti Rt 01/02 Sidomukti Adimulyo										
					Nama : UNTUNG APRIADI 001 / 003 SIDOMUKTI ADIMULYO										

Nomor	Urusan/ Bidang/ Program / Kegiatan/ Sub Kegiatan	Prioritas Kabupaten	Prioritas Propinsi	Prioritas Nasional	Lokasi	Indikator						Keterangan Sub Kegiatan			
						Program		Kegiatan		Sub Kegiatan		Pagu Indikatif (Rp)	Prakiraan Maju (Rp)	Sumber Dana	Prioritas
						Tolok Ukur	Target	Tolok Ukur	Target	Tolok Ukur	Target				
(1)	(2)	(3)	(4)	(5)	(6)	(7)	(8)	(9)	(10)	(11)	(12)	(13)	(14)	(15)	(16)
					Nama : NUR HIDAYAHTUN 001 / 003 SIDOMUKTI ADIMULYO										
					Nama : Usaha Catering Bu Ribut Heri Wigati RT 004 / RW 001 Temanggal Adimulyo										
					Nama : Kantin Sekolah Bu Siti Nasiyem RT 001 / RW 003 Wajasari Adimulyo										
					Nama : Toko Kelontong Bu Koniyatun RT 001 / RW 002 Wajasari Adimulyo										
					Nama : Pengelola Bulu Ayam Bu Kasmiyati RT 001 / RW 002 Wajasari Adimulyo										
					Nama : Kios Burung Bu Simah RT 003 / RW 001 Wajasari Adimulyo										
					Nama : Toko Makanan Pak Santoso Wibowo RT 002 / RW 001 Wajasari Adimulyo										
					Nama : SURATNO HADI 03 01 Adikarto ADI MULYO										
					Nama : SITI ASIYAH 3 1 Adikarto ADI MULYO										
					Nama : USMAN SUPRIYADI 1 2 Adikarto ADIMULYO										
					Nama : WALIYAH 1 2 Adiluhur ADIMULYO										

Nomor	Urusan/ Bidang/ Program / Kegiatan/ Sub Kegiatan	Prioritas Kabupaten	Prioritas Propinsi	Prioritas Nasional	Lokasi	Indikator						Keterangan Sub Kegiatan			
						Program		Kegiatan		Sub Kegiatan		Pagu	Prakiraan	Sumber	Prioritas
						Tolok Ukur	Target	Tolok Ukur	Target	Tolok Ukur	Target	Indikatif (Rp)	Maju (Rp)	Dana	
(1)	(2)	(3)	(4)	(5)	(6)	(7)	(8)	(9)	(10)	(11)	(12)	(13)	(14)	(15)	(16)
					Nama : DARYONO 1 2 Adiluhur ADIMULYO										
					Nama : SUGIYATI 1 1 Adiluhur ADIMULYO										
					Nama : SUPRIYATI 1 2 Adiluhur ADIMULYO										
					Nama : SUHARYANTO 3 1 Adiluhur ADIMULYO										
					Nama : NURSOLIKHAH 1 1 Adiluhur ADIMULYO										
					Nama : PARDAL 01 02 Adimulyo ADIMULYO										
					Nama : DEDEN 03 02 Adimulyo ADIMULYO										
					Nama : SAEFUDIN 1 2 Adimulyo ADIMULYO										
					Nama : DAMARANI SATI 1 2 Arjomulyo ADIMULYO										
					Nama : ASNAP ABDULLAH 3 2 Arjosari ADIMULYO										
					Nama : TURISEM 3 3 Banyuroto ADIMULYO										
					Nama : TUKIR HADI SUWITO 03 01 Candi Wulan ADIMULYO										
					Nama : LUJIYANTO 01 01 Candi Wulan ADIMULYO										

Nomor	Urusan/ Bidang/ Program / Kegiatan/ Sub Kegiatan	Prioritas Kabupaten	Prioritas Propinsi	Prioritas Nasional	Lokasi	Indikator						Keterangan Sub Kegiatan			
						Program		Kegiatan		Sub Kegiatan		Pagu Indikatif (Rp)	Prakiraan Maju (Rp)	Sumber Dana	Prioritas
						Tolok Ukur	Target	Tolok Ukur	Target	Tolok Ukur	Target				
(1)	(2)	(3)	(4)	(5)	(6)	(7)	(8)	(9)	(10)	(11)	(12)	(13)	(14)	(15)	(16)
					Nama : RINAH 2 2 Candi Wulan ADIMULYO										
					Nama : MARYATI 3 3 Candi Wulan ADIMULYO										
					Nama : DEWI ARIANTI 1 3 Candi Wulan ADIMULYO										
					Nama : JARIYAH 2 1 Candi Wulan ADIMULYO										
					Nama : MUJIASIH 1 2 Candi Wulan ADIMULYO										
					Nama : NANI ERMAWATI 1 3 Candi Wulan ADIMULYO										
					Nama : SLAMET AJI PANUTRIYANTO 2 1 Candi Wulan ADIMULYO										
					Nama : SALIMAN SAIFUDIN 2 1 Candi Wulan ADIMULYO										
					Nama : BIBIT WIDIYANTO 2 1 Candi Wulan ADIMULYO										
					Nama : WISNU ARIEF DERMAWAN 1 5 Caruban ADIMULYO										
					Nama : LANDUNG BROWNIES & BOLU 3 1 Joho ADIMULYO										
					Nama : ROSIDIN 2 4 Meles ADI MULYO										
					Nama : PARYADI 1 4 Meles ADI MULYO										

Nomor	Urusan/ Bidang/ Program / Kegiatan/ Sub Kegiatan	Prioritas Kabupaten	Prioritas Propinsi	Prioritas Nasional	Lokasi	Indikator						Keterangan Sub Kegiatan			
						Program		Kegiatan		Sub Kegiatan		Pagu Indikatif (Rp)	Prakiraan Maju (Rp)	Sumber Dana	Prioritas
						Tolok Ukur	Target	Tolok Ukur	Target	Tolok Ukur	Target				
(1)	(2)	(3)	(4)	(5)	(6)	(7)	(8)	(9)	(10)	(11)	(12)	(13)	(14)	(15)	(16)
					Nama : AGUS SUPRIYANTO 1 4 Meles ADIMULYO										
					Nama : SARDI 2 4 Meles ADIMULYO										
					Nama : ADE TRIANA 3 3 Meles ADIMULYO										
					Nama : TASMINAH 1 4 Meles ADIMULYO										
					Nama : ASIA TRISWIARTI 2 5 Meles ADIMULYO										
					Nama : PARSIATI 1 1 Meles ADIMULYO										
					Nama : SETIA PRIHATININGSIH 1 3 Meles ADIMULYO										
					Nama : MIMING SANUSI 2 4 Pekuwon ADIMULYO										
					Nama : PARYATI 3 4 Pekuwon ADIMULYO										
					Nama : WIJI SUHARYANTI 1 2 Sidamukti ADIMULYO										
					Nama : ENTIN ROHAYATI 1 5 Sidamukti ADIMULYO										
					Nama : PUJIANTO 1 3 Tegalsari ADIMULYO										
					Nama : SITI MUNAWAROH 4 1 Temanggal ADIMULYO										

Nomor	Urusan/ Bidang/ Program / Kegiatan/ Sub Kegiatan	Prioritas Kabupaten	Prioritas Propinsi	Prioritas Nasional	Lokasi	Indikator						Keterangan Sub Kegiatan			
						Program		Kegiatan		Sub Kegiatan		Pagu	Prakiraan	Sumber	Prioritas
						Tolok Ukur	Target	Tolok Ukur	Target	Tolok Ukur	Target	Indikatif (Rp)	Maju (Rp)	Dana	
(1)	(2)	(3)	(4)	(5)	(6)	(7)	(8)	(9)	(10)	(11)	(12)	(13)	(14)	(15)	(16)
					Nama : SUKIJO 1 1 Temanggal ADIMULYO										
					Nama : KASMIYATI 1 2 Wajasari ADIMULYO										
					Nama : SIMAH 3 1 Wajasari ADI MULYO										
					Nama : SANTOSO WIBOWO 2 1 Wajasari A DIMULYO										
					Nama : SITI NASIYEM 1 3 Wajasari A DIMULYO										
					Nama : SULISTRIYANI 3 1 Wajasari ADIMULYO										
					(Kecamatan Karanganyar)										
					Nama : Kurnia Rifki Adi Saputra Candi Kulon RT 02 RW 02 Candi Karanganyar										
					Nama : Wiji Kurniasih Ds Candi RT 02 RW 03 Candi Karanganyar										
					Nama : QOMARUL HADI CLUNGUP (02/06) GRENGGENG KARANGANYAR										
					Nama : SANTI LARASATI RT 01/06 GRENGGENG KARANGANYAR										

Nomor	Urusan/ Bidang/ Program / Kegiatan/ Sub Kegiatan	Prioritas Kabupaten	Prioritas Propinsi	Prioritas Nasional	Lokasi	Indikator						Keterangan Sub Kegiatan			
						Program		Kegiatan		Sub Kegiatan		Pagu Indikatif (Rp)	Prakiraan Maju (Rp)	Sumber Dana	Prioritas
						Tolok Ukur	Target	Tolok Ukur	Target	Tolok Ukur	Target				
(1)	(2)	(3)	(4)	(5)	(6)	(7)	(8)	(9)	(10)	(11)	(12)	(13)	(14)	(15)	(16)
					Nama : MUZAYANAH RT 05/06 GRENGGENG KARANGANYAR										
					Nama : TUT WURI HANDAYANI RT 01/06 GRENGGENG KARANGANYAR										
					Nama : SUROTO RT 02/06 GRENGGENG KARANGANYAR										
					Nama : SUGIYANTO RT 05/06 GRENGGENG KARANGANYAR										
					Nama : MAHMUDI RT05/06 GRENGGENG KARANGANYAR										
					Nama : SUPRIYADI RT 05/06 GRENGGENG KARANGANYAR										
					Nama : SUGIYEM RT 06/06 GRENGGENG KARANGANYAR										
					Nama : ARIF SUPRIYADI RT 06/06 GRENGGENG KARANGANYAR										
					Nama : EFIN APRILIANTO RT 06/06 GRENGGENG KARANGANYAR										
					Nama : ANUNG PRATAMA RT 06/06 GRENGGENG KARANGANYAR										
					Nama : WAGINEM RT 06/06 GRENGGENG KARANGANYAR										

Nomor	Urusan/ Bidang/ Program / Kegiatan/ Sub Kegiatan	Prioritas Kabupaten	Prioritas Propinsi	Prioritas Nasional	Lokasi	Indikator						Keterangan Sub Kegiatan			
						Program		Kegiatan		Sub Kegiatan		Pagu Indikatif (Rp)	Prakiraan Maju (Rp)	Sumber Dana	Prioritas
						Tolok Ukur	Target	Tolok Ukur	Target	Tolok Ukur	Target				
(1)	(2)	(3)	(4)	(5)	(6)	(7)	(8)	(9)	(10)	(11)	(12)	(13)	(14)	(15)	(16)
					Nama : TUTI KIRANA RT 06/06 GRENGGENG KAR ANGANYAR										
					Nama : TUGINI TUGIYATI RT 02/06 GRENGGENG KAR ANGANYAR										
					Nama : IMAM SUPARMO RT 02/06 GRENGGENG KAR ANGANYAR										
					Nama : SRI HARTATI RT 05/06 GRENGGENG KAR ANGANYAR										
					Nama : DESTI ASTUTI RT 03/03 GRENGGENG KAR ANGANYAR										
					Nama : ROCHAYATI RT 05/06 GRENGGENG KAR ANGANYAR										
					Nama : WAHYU HANDOKO RT.001/006 K ARANGANYAR KARANG ANYAR										
					Nama : SUDARYATI RT.002/00 6 KARANGANYAR KARA NGANYAR										
					Nama : KADARYONO RT.005/0 06 KARANGANYAR KAR ANGANYAR										
					Nama : RESTU SUTARTI RT.002/003 KA RANGANYAR KARANGA NYAR										

Nomor	Urusan/ Bidang/ Program / Kegiatan/ Sub Kegiatan	Prioritas Kabupaten	Prioritas Propinsi	Prioritas Nasional	Lokasi	Indikator						Keterangan Sub Kegiatan			
						Program		Kegiatan		Sub Kegiatan		Pagu Indikatif (Rp)	Prakiraan Maju (Rp)	Sumber Dana	Prioritas
						Tolok Ukur	Target	Tolok Ukur	Target	Tolok Ukur	Target				
(1)	(2)	(3)	(4)	(5)	(6)	(7)	(8)	(9)	(10)	(11)	(12)	(13)	(14)	(15)	(16)
					Nama : TURSIMIN RT.005/006 KARANGANYAR KARANGANYAR										
					Nama : SARWAN HADI SUWITO RT.001/006 KARANGANYAR KARANGANYAR										
					Nama : SARIYAM RT.002/005 KARANGANYAR KARANGANYAR										
					Nama : WAGIMAN SASTRO WIHARJO RT.002/005 KARANGANYAR KARANGANYAR										
					Nama : RASDIYANTO,SE RT 002/003 KARANGANYAR KARANGANYAR										
					Nama : SARIYO NOVIADI RT.003/002 KARANGANYAR KARANGANYAR										
					Nama : SUKINAH RT.003/002 KARANGANYAR KARANGANYAR										
					Nama : KUSWANTO RT.003/002 KARANGANYAR KARANGANYAR										
					Nama : SAGINAH RT.003/004 KARANGANYAR KARANGANYAR										

Nomor	Urusan/ Bidang/ Program / Kegiatan/ Sub Kegiatan	Prioritas Kabupaten	Prioritas Propinsi	Prioritas Nasional	Lokasi	Indikator						Keterangan Sub Kegiatan			
						Program		Kegiatan		Sub Kegiatan		Pagu Indikatif (Rp)	Prakiraan Maju (Rp)	Sumber Dana	Prioritas
						Tolok Ukur	Target	Tolok Ukur	Target	Tolok Ukur	Target				
(1)	(2)	(3)	(4)	(5)	(6)	(7)	(8)	(9)	(10)	(11)	(12)	(13)	(14)	(15)	(16)
					Nama : SUMARDI RT.001/008 KARANGANYAR KARANGANYAR										
					Nama : MIFTAHUDIN SOLEH RT.003/003 KARANGANYAR KARANGANYAR										
					Nama : AZIZ SUHADI RT.003/001 KARANGANYAR KARANGANYAR										
					Nama : SULIYAH RT.005/006 KARANGANYAR KARANGANYAR										
					Nama : SAKIYO MULYO SUWITO RT.005/006 KARANGANYAR KARANGANYAR										
					Nama : SUDARMANTO RT002/006 KARANGANYAR KARANGANYAR										
					Nama : PARYATI RT.001/001 KARANGANYAR KARANGANYAR										
					Nama : SUMINO SASTRODIKROMO RT.002/005 KARANGANYAR KARANGANYAR										
					Nama : MISMANTO RT.002/007 KARANGANYAR KARANGANYAR										

Nomor	Urusan/ Bidang/ Program / Kegiatan/ Sub Kegiatan	Prioritas Kabupaten	Prioritas Propinsi	Prioritas Nasional	Lokasi	Indikator						Keterangan Sub Kegiatan			
						Program		Kegiatan		Sub Kegiatan		Pagu Indikatif (Rp)	Prakiraan Maju (Rp)	Sumber Dana	Prioritas
						Tolok Ukur	Target	Tolok Ukur	Target	Tolok Ukur	Target				
(1)	(2)	(3)	(4)	(5)	(6)	(7)	(8)	(9)	(10)	(11)	(12)	(13)	(14)	(15)	(16)
					Nama : LEVI ROSSYE MARIE RT.004/004 KARANGANYAR KARANGANYAR										
					Nama : WALYANI RT.001/004 KARANGANYAR KARANGANYAR										
					Nama : SOMINI RT 001 /004 KARANGANYAR KARANGANYAR										
					Nama : AGUS YUDIANTO RT 001 / 004 KARANGANYAR KARANGANYAR										
					Nama : JULI NUNGGAL ASTUTI RT 001/004 KARANGANYAR KARANGANYAR										
					Nama : PURWATI RT 001/004 KARANGANYAR KARANGANYAR										
					Nama : WANIJAN RT 001/004 KARANGANYAR KARANGANYAR										
					Nama : ARI YUNI SETIYANTO RT.004/004 KARANGANYAR KARANGANYAR										
					Nama : GANI KUSNADI RT.001/004 KARANGANYAR KARANGANYAR										
					Nama : RUBIJANTO RT.001/004 KARANGANYAR KARANGANYAR										

Nomor	Urusan/ Bidang/ Program / Kegiatan/ Sub Kegiatan	Prioritas Kabupaten	Prioritas Propinsi	Prioritas Nasional	Lokasi	Indikator						Keterangan Sub Kegiatan			
						Program		Kegiatan		Sub Kegiatan		Pagu Indikatif (Rp)	Prakiraan Maju (Rp)	Sumber Dana	Prioritas
						Tolok Ukur	Target	Tolok Ukur	Target	Tolok Ukur	Target				
(1)	(2)	(3)	(4)	(5)	(6)	(7)	(8)	(9)	(10)	(11)	(12)	(13)	(14)	(15)	(16)
					Nama : RIANA DAMAYANTI RT.001/004 KARANGANYAR KARANGANYAR										
					Nama : SUJARI RT001/004 KARANGANYAR KARANGANYAR										
					Nama : ROSO ADI WIJAYA RT.004/004 KARANGANYAR KARANGANYAR										
					Nama : HENDRA WASESA RT.004/004 KARANGANYAR KARANGANYAR										
					Nama : TURASMI RT.002/004 KARANGANYAR KARANGANYAR										
					Nama : NUR BAETI RACHMAN RT.002/004 KARANGANYAR KARANGANYAR										
					Nama : SUJIMAN RT.002/004 KARANGANYAR KARANGANYAR										
					Nama : MURYANI RT.002/004 KARANGANYAR KARANGANYAR										
					Nama : KASIYAH RT.003/004 KARANGANYAR KARANGANYAR										

Nomor	Urusan/ Bidang/ Program / Kegiatan/ Sub Kegiatan	Prioritas Kabupaten	Prioritas Propinsi	Prioritas Nasional	Lokasi	Indikator						Keterangan Sub Kegiatan			
						Program		Kegiatan		Sub Kegiatan		Pagu Indikatif (Rp)	Prakiraan Maju (Rp)	Sumber Dana	Prioritas
						Tolok Ukur	Target	Tolok Ukur	Target	Tolok Ukur	Target				
(1)	(2)	(3)	(4)	(5)	(6)	(7)	(8)	(9)	(10)	(11)	(12)	(13)	(14)	(15)	(16)
					Nama : TATINI RT.004/004 KARANGANYAR KARANGANYAR										
					Nama : MATZAZURI RT.004/004 KARANGANYAR KARANGANYAR										
					Nama : SUWARTONO RT.04/004 KARANGANYAR KARANGANYAR										
					Nama : ARIF SAPTO ADI RT 002 /004 KARANGANYAR KARANGANYAR										
					Nama : SUMARTINI RT 003/ 001 KARANGANYAR KARANGANYAR										
					Nama : KUSNUL KHOTIMAH RT003/001 KARANGANYAR KARANGANYAR										
					Nama : AYU HARYANTI Binangun I No. 24 Rt. 02/04 Karanganyar Kebumen Karanganyar Karanganyar										
					Nama : SLAMET PRIBADI Karanganyar 004/006 Karanganyar karanganyar										
					Nama : RIZQI AMALIA Binangun I 04/04 Karanganyar Karanganyar karanganyar										

Nomor	Urusan/ Bidang/ Program / Kegiatan/ Sub Kegiatan	Prioritas Kabupaten	Prioritas Propinsi	Prioritas Nasional	Lokasi	Indikator						Keterangan Sub Kegiatan			
						Program		Kegiatan		Sub Kegiatan		Pagu Indikatif (Rp)	Prakiraan Maju (Rp)	Sumber Dana	Prioritas
						Tolok Ukur	Target	Tolok Ukur	Target	Tolok Ukur	Target				
(1)	(2)	(3)	(4)	(5)	(6)	(7)	(8)	(9)	(10)	(11)	(12)	(13)	(14)	(15)	(16)
					Nama : SRI KUNTARI Karanganyar 03/07 Karanganyar karanganyar										
					Nama : VICKY KHUSUMA RT 01/ RW 02 Karanganyar Karanganyar										
					Nama : Latifah Juliani KARANGKEMIRI 002/005 KARANGKEMIRI KARANGANYAR										
					Nama : Sadirah Karangkemiri 03/03, Karanganyar, Kebumen Karangkemiri Karanganyar										
					Nama : Nanda Widiastuti Karangkemiri 02/03, Karanganyar, Kebumen Karangkemiri Karanganyar										
					Nama : Kasiyo S KARANGKEMIRI 001/005 KARANGKEMIRI KARANGANYAR										
					Nama : SULISTIYADI ASYONO Kebagusan 02/07 Kebagusan karanganyar										
					Nama : HERNAWATI Plarangan RT 02/ RW 01 Plarangan KARANGANYAR										
					Nama : Paryanti Plarangan 001/003 Plarangan Plarangan Karanganyar										

Nomor	Urusan/ Bidang/ Program / Kegiatan/ Sub Kegiatan	Prioritas Kabupaten	Prioritas Propinsi	Prioritas Nasional	Lokasi	Indikator						Keterangan Sub Kegiatan			
						Program		Kegiatan		Sub Kegiatan		Pagu Indikatif (Rp)	Prakiraan Maju (Rp)	Sumber Dana	Prioritas
						Tolok Ukur	Target	Tolok Ukur	Target	Tolok Ukur	Target				
(1)	(2)	(3)	(4)	(5)	(6)	(7)	(8)	(9)	(10)	(11)	(12)	(13)	(14)	(15)	(16)
					Nama : Wiwit Setiana Plarangan 004/005 Karanganyar Plarangan Karanganyar										
					Nama : Fatimah Plarangan 006/002 Plarangan Karanganyar										
					Nama : Mardiyatun Plarangan 06/01, Karanganyar, Kebumen Plarangan Karanganyar										
					Nama : Alien Rahmawati Widia Plarangan 04/01, Karanganyar, Kebumen Plarangan Karanganyar										
					Nama : Sigit Apri Wahyudi Plarangan 05/02, Karanganyar, Kebumen Plarangan Karanganyar										
					Nama : Yuni Plarangan 006/002 Plarangan Karanganyar										
					Nama : Shelly Rahmatika Widyani Plarangan 06/01, Karanganyar, Kebumen Plarangan Karanganyar										
					Nama : Aniza Ambarwati Plarangan 04/01, Karanganyar, Kebumen Plarangan Karanganyar										

Nomor	Urusan/ Bidang/ Program / Kegiatan/ Sub Kegiatan	Prioritas Kabupaten	Prioritas Propinsi	Prioritas Nasional	Lokasi	Indikator						Keterangan Sub Kegiatan			
						Program		Kegiatan		Sub Kegiatan		Pagu Indikatif (Rp)	Prakiraan Maju (Rp)	Sumber Dana	Prioritas
						Tolok Ukur	Target	Tolok Ukur	Target	Tolok Ukur	Target				
(1)	(2)	(3)	(4)	(5)	(6)	(7)	(8)	(9)	(10)	(11)	(12)	(13)	(14)	(15)	(16)
					Nama : Yuliani Plarangan 006/002 Plarangan Karanganyar										
					Nama : SUPRIYATIN Plarangan 03 /04 Karanganyar Plarangan karanganyar										
					Nama : PUJIATI Plarangan 01 /04 Karanganyar Plarangan karanganyar										
					Nama : SUDARMI Plarangan 01/04 Karangnayar Plarangan karanganyar										
					Nama : BARIYAH Plarangan 03/04 Plarangan karanganyar										
					Nama : SOLEHMAN Plarangan 03/04 Plarangan karanganyar										
					Nama : RINTO ANINDARWATI Mberah 03/02 Plarangan Plarangan Karanganyar										
					Nama : FEBTI INDRIANA PLARANGAN 006/002 PLARANGAN KARANGANYAR										
					Nama : Evi Nurwahidah Plarangan RT 06 RW 02 Plarangan Karanganyar										

Nomor	Urusan/ Bidang/ Program / Kegiatan/ Sub Kegiatan	Prioritas Kabupaten	Prioritas Propinsi	Prioritas Nasional	Lokasi	Indikator						Keterangan Sub Kegiatan			
						Program		Kegiatan		Sub Kegiatan		Pagu Indikatif (Rp)	Prakiraan Maju (Rp)	Sumber Dana	Prioritas
						Tolok Ukur	Target	Tolok Ukur	Target	Tolok Ukur	Target				
(1)	(2)	(3)	(4)	(5)	(6)	(7)	(8)	(9)	(10)	(11)	(12)	(13)	(14)	(15)	(16)
					Nama : RADIMAN DK RANDAKELI (04/04) POHKUMBANG KARANGANYAR										
					Nama : Suci Indah Lestari Randakeli 004/004 Pohkumbang Karanganyar										
					Nama : Wartini Pohkumbang 003/004 Pohkumbang Karanganyar										
					Nama : HENGKI 003/001 POHKUMBANG KARANGANYAR										
					Nama : TULUS WIDIANTO 004/001 POHKUMBANG KARANGANYAR										
					Nama : RIA PRATIWI 004/001 POHKUMBANG KARANGANYAR										
					Nama : SUTRIS WIRIYANTI 005/001 POHKUMBANG KARANGANYAR										
					Nama : ERNI SUNANDAR 005/001 POHKUMBANG KARANGANYAR										
					Nama : PERI 007/001 POHKUMBANG KARANGANYAR										
					Nama : SUKARNI 003/001 POHKUMBANG KARANGANYAR										

Nomor	Urusan/ Bidang/ Program / Kegiatan/ Sub Kegiatan	Prioritas Kabupaten	Prioritas Propinsi	Prioritas Nasional	Lokasi	Indikator						Keterangan Sub Kegiatan			
						Program		Kegiatan		Sub Kegiatan		Pagu Indikatif (Rp)	Prakiraan Maju (Rp)	Sumber Dana	Prioritas
						Tolok Ukur	Target	Tolok Ukur	Target	Tolok Ukur	Target				
(1)	(2)	(3)	(4)	(5)	(6)	(7)	(8)	(9)	(10)	(11)	(12)	(13)	(14)	(15)	(16)
					Nama : NURITA 003/001 POHKUMBANG KARANGANYAR										
					Nama : MAY KHASANATUZAHRA 007/001 POHKUMBANG KARANGANYAR										
					Nama : PRAWOTO 001/002 Sidoagung Sidoagung karanganyar										
					Nama : SLAMET RIYADI RT 02/ RW 02 Sidomulyo KARANGANYAR										
					Nama : AJI PRASETYO Tambaharjo 02/02 Tambaharjo karanganyar										
					Nama : DIYAH PRAWESTRI RT001/004 WONOREJO KARANGANYAR										
					Nama : SAMINO Wanorejo 02/02 Wonorejo karanganyar										
					Nama : ANI TRILESTARI Wonorejo 01/05 Wonorejo karanganyar										
					Nama : ATIN SUMARNI RT 05/03 WONOREJO KARANGANYAR										

Nomor	Urusan/ Bidang/ Program / Kegiatan/ Sub Kegiatan	Prioritas Kabupaten	Prioritas Propinsi	Prioritas Nasional	Lokasi	Indikator						Keterangan Sub Kegiatan			
						Program		Kegiatan		Sub Kegiatan		Pagu	Prakiraan	Sumber	Prioritas
						Tolok Ukur	Target	Tolok Ukur	Target	Tolok Ukur	Target	Indikatif (Rp)	Maju (Rp)	Dana	
(1)	(2)	(3)	(4)	(5)	(6)	(7)	(8)	(9)	(10)	(11)	(12)	(13)	(14)	(15)	(16)
					Nama : LILIS SURYANI RT 01/04 WONOREJO KARANGANYAR										
					Nama : TURYONO RT 02/04 WONOREJO KARANGANYAR										
					Nama : RATINEM RT 01/05 WONOREJO KARANGANYAR										
					Nama : SUWARNI RT 05/03 WONOREJO KARANGANYAR										
					Nama : MUZAYANAH 5 6 Grenggeng KARANGANYAR										
					Nama : PURWANTO 3 2 Karanganyar KARANGANYAR										
					Nama : SUKIRNO 1 3 Karangkemiri KARANGANYAR										
					Nama : SUMARNO 5 2 Plarangan KARANGANYAR										
					(Kecamatan Karanggayam)										
					Nama : ADMINI 003 / 001 Giritirto KARANGGAYAM										
					Nama : ENI SUSILOWATI 003 / 001 Giritirto KARANGGAYAM										

Nomor	Urusan/ Bidang/ Program / Kegiatan/ Sub Kegiatan	Prioritas Kabupaten	Prioritas Propinsi	Prioritas Nasional	Lokasi	Indikator						Keterangan Sub Kegiatan			
						Program		Kegiatan		Sub Kegiatan		Pagu Indikatif (Rp)	Prakiraan Maju (Rp)	Sumber Dana	Prioritas
						Tolok Ukur	Target	Tolok Ukur	Target	Tolok Ukur	Target				
(1)	(2)	(3)	(4)	(5)	(6)	(7)	(8)	(9)	(10)	(11)	(12)	(13)	(14)	(15)	(16)
					Nama : KHALIMATUS SA'DIYAH 003 / 001 Giritirto KARANGGAYAM										
					Nama : MANIKEM 002 / 001 Giritirto KARANGGAYAM										
					Nama : SAMINEM 002 / 003 Giritirto KARANGGAYAM										
					Nama : SUMIATI 002 / 001 Giritirto KARANGGAYAM										
					Nama : SURASMIN 001 / 007 Giritirto KARANGGAYAM										
					Nama : TITIN ASTUTI 001 / 005 Giritirto KARANGGAYAM										
					Nama : DEWI RUSTANTY 001 / 001 Giritirto KARANGGAYAM										
					Nama : BISLAM 001 / 007 Giritirto KARANGGAYAM										
					Nama : Toko Klontong Hayanti RT 001 / RW 001 Giritirto Karanggayam										
					Nama : Tika Winnarti RT 002 / RW 003 Giritirto Karanggayam										
					Nama : Toko Klontong Hayanti RT 001 / RW 001 Giritirto Karanggayam										
					Nama : Tika Winnarti RT 002 / RW 003 Giritirto Karanggayam										

Nomor	Urusan/ Bidang/ Program / Kegiatan/ Sub Kegiatan	Prioritas Kabupaten	Prioritas Propinsi	Prioritas Nasional	Lokasi	Indikator						Keterangan Sub Kegiatan			
						Program		Kegiatan		Sub Kegiatan		Pagu Indikatif (Rp)	Prakiraan Maju (Rp)	Sumber Dana	Prioritas
						Tolok Ukur	Target	Tolok Ukur	Target	Tolok Ukur	Target				
(1)	(2)	(3)	(4)	(5)	(6)	(7)	(8)	(9)	(10)	(11)	(12)	(13)	(14)	(15)	(16)
					Nama : ARIS SETIAWAN RT. 02/04 GLONTOR KARANGGAYAM										
					Nama : DARMIN RT. 02/02 GUNUNGSARI KA RANGGAYAM										
					Nama : JASMUN RT. 03/02 GUNUNGSARI KA RANGGAYAM										
					Nama : DESI PRIATIN RT. 02/02 GUNUNGSARI KA RANGGAYAM										
					Nama : WASIH RT. 02/02 GUNUNGSARI KA RANGGAYAM										
					Nama : TRI WIANA RT. 03/02 GUNUNGSARI KA RANGGAYAM										
					Nama : NASIYEM RT. 02/02 GUNUNGSARI KA RANGGAYAM										
					Nama : SATEM RT. 03/02 GUNUNGSARI KA RANGGAYAM										
					Nama : ADMI JUNIARTI RT. 02/02 GUNUNGSARI KA RANGGAYAM										
					Nama : SARINEM RT. 08/02 GUNUNGSARI KA RANGGAYAM										
					Nama : DWI HERMAWAN RT. 01/02 GUNUNGSARI KA RANGGAYAM										

Nomor	Urusan/ Bidang/ Program / Kegiatan/ Sub Kegiatan	Prioritas Kabupaten	Prioritas Propinsi	Prioritas Nasional	Lokasi	Indikator						Keterangan Sub Kegiatan			
						Program		Kegiatan		Sub Kegiatan		Pagu Indikatif (Rp)	Prakiraan Maju (Rp)	Sumber Dana	Prioritas
						Tolok Ukur	Target	Tolok Ukur	Target	Tolok Ukur	Target				
(1)	(2)	(3)	(4)	(5)	(6)	(7)	(8)	(9)	(10)	(11)	(12)	(13)	(14)	(15)	(16)
					Nama : JAMEN RT. 03/03 GUNUNGSARI KA RANGGAYAM										
					Nama : SATIYEM RT. 06/02 GUNUNGSARI KA RANGGAYAM										
					Nama : SRIYATI RT. 07/04 GUNUNGSARI KA RANGGAYAM										
					Nama : SUPARNO RT. 02/04 GUNUNGSARI KA RANGGAYAM										
					Nama : TEGUH WARSONO RT. 01/01 GUNUNGSARI KA RANGGAYAM										
					Nama : PRASETYO RT. 02/02 GUNUNGSARI KA RANGGAYAM										
					Nama : SUYEM RT. 10/01 GUNUNGSARI KA RANGGAYAM										
					Nama : SUSIDI RT. 03/03 GUNUNGSARI KA RANGGAYAM										
					Nama : SABAR SUPRIYANI RT. 01/01 GUNUNGSARI KA RANGGAYAM										
					Nama : ADMI RT. 10/01 GUNUNGSARI KA RANGGAYAM										
					Nama : ADMINI RT. 03/03 GUNUNGSARI KA RANGGAYAM										
					Nama : WARSITI RT. 06/01 GUNUNGSARI KA RANGGAYAM										

Nomor	Urusan/ Bidang/ Program / Kegiatan/ Sub Kegiatan	Prioritas Kabupaten	Prioritas Propinsi	Prioritas Nasional	Lokasi	Indikator						Keterangan Sub Kegiatan			
						Program		Kegiatan		Sub Kegiatan		Pagu Indikatif (Rp)	Prakiraan Maju (Rp)	Sumber Dana	Prioritas
						Tolok Ukur	Target	Tolok Ukur	Target	Tolok Ukur	Target				
(1)	(2)	(3)	(4)	(5)	(6)	(7)	(8)	(9)	(10)	(11)	(12)	(13)	(14)	(15)	(16)
					Nama : MISKEM RT. 06/01 GUNUNGSARI KA RANGGAYAM										
					Nama : TRIYANTO RT. 06/01 GUNUNGSARI KA RANGGAYAM										
					Nama : SARPIN RT. 03/3 GUNUNGSARI KAR ANGGAYAM										
					Nama : AGUS SISWADI RT. 07/07 GUNUNGSARI KA RANGGAYAM										
					Nama : MINEM RT. 03/02 GUNUNGSARI KA RANGGAYAM										
					Nama : IKA AGUS MINDIANI RT. 03/03 GUNUNGSARI KA RANGGAYAM										
					Nama : KAMISAH RT. 03/03 GUNUNGSARI KA RANGGAYAM										
					Nama : KAMSIYAH RT. 03/03 GUNUNGSARI KA RANGGAYAM										
					Nama : DWI ANITASARI RT. 03/03 GUNUNGSARI KA RANGGAYAM										
					Nama : SUDARMAN RT. 05/04 GUNUNGSARI KA RANGGAYAM										
					Nama : PRIYONO RT. 06/02 GUNUNGSARI KA RANGGAYAM										

Nomor	Urusan/ Bidang/ Program / Kegiatan/ Sub Kegiatan	Prioritas Kabupaten	Prioritas Propinsi	Prioritas Nasional	Lokasi	Indikator						Keterangan Sub Kegiatan			
						Program		Kegiatan		Sub Kegiatan		Pagu Indikatif (Rp)	Prakiraan Maju (Rp)	Sumber Dana	Prioritas
						Tolok Ukur	Target	Tolok Ukur	Target	Tolok Ukur	Target				
(1)	(2)	(3)	(4)	(5)	(6)	(7)	(8)	(9)	(10)	(11)	(12)	(13)	(14)	(15)	(16)
					Nama : ASEP PURWOSO RT. 06/02 GUNUNGSARI KA RANGGAYAM										
					Nama : ROMELAN RT. 02/04 GUNUNGSARI KA RANGGAYAM										
					Nama : Astati Kaliterus 003/004 Karanggayam Karanggay am Karanggayam										
					Nama : Rininta Dwi Kusuma Karanggayam 005/002 Karanggayam Karanggay am Karanggayam										
					Nama : WIJIATUN 004 / 003 WONOTIRTO KARA NGGAYAM										
					Nama : M ABDUL KODIRUDIN 004 / 003 WONOTIRTO KARA NGGAYAM										
					Nama : BIBIT SUBOWO 004 / 002 WONOTIRTO KARA NGGAYAM										
					Nama : NUR JANAH GAGAKBANING 03/01 WONOTIRTO KAR ANGGAYAM										
					Nama : WARUNG CANDRA 003 / 002 WONOTIRTO KARA NGGAYAM										
					(Kecamatan Sadang)										

Nomor	Urusan/ Bidang/ Program / Kegiatan/ Sub Kegiatan	Prioritas Kabupaten	Prioritas Propinsi	Prioritas Nasional	Lokasi	Indikator						Keterangan Sub Kegiatan			
						Program		Kegiatan		Sub Kegiatan		Pagu Indikatif (Rp)	Prakiraan Maju (Rp)	Sumber Dana	Prioritas
						Tolok Ukur	Target	Tolok Ukur	Target	Tolok Ukur	Target				
(1)	(2)	(3)	(4)	(5)	(6)	(7)	(8)	(9)	(10)	(11)	(12)	(13)	(14)	(15)	(16)
					Nama : ELINAH DUSUN KARANGASEM RT 01/04 CANGKRING SADANG										
					Nama : VERA VIDIANI SEMBUNG RUGUL RT 03 / 03 KEDUNGGONG SADANG										
					Nama : NURYANTI KALIPUCANGAN RT 4 RW 2 PUCANGAN SADANG										
					Nama : YATINAH LARANGAN RT 3 RW 1 PUCANGAN SADANG										
					Nama : SUWARNI LARANGAN RT 2 RW 1 PUCANGAN SADANG										
					Nama : NGAFIFAH LARANGAN RT 3 RW 1 PUCANGAN SADANG										
					Nama : MALIYAH KALIPUCANGAN RT 1 RW 2 PUCANGAN SADANG										
					Nama : RUJIYAH LARANGAN RT 1 RW 1 PUCANGAN SADANG										
					Nama : KHUSNUL KHOTIMAH KALIPUCANGAN RT 2 RW 2 PUCANGAN SADANG										

Nomor	Urusan/ Bidang/ Program / Kegiatan/ Sub Kegiatan	Prioritas Kabupaten	Prioritas Propinsi	Prioritas Nasional	Lokasi	Indikator						Keterangan Sub Kegiatan			
						Program		Kegiatan		Sub Kegiatan		Pagu Indikatif (Rp)	Prakiraan Maju (Rp)	Sumber Dana	Prioritas
						Tolok Ukur	Target	Tolok Ukur	Target	Tolok Ukur	Target				
(1)	(2)	(3)	(4)	(5)	(6)	(7)	(8)	(9)	(10)	(11)	(12)	(13)	(14)	(15)	(16)
					Nama : SUJARIYAH KALIPUCANGAN RT 1 RW 2 PUCANGAN SADANG										
					Nama : SITI MAESAROH LARANGAN RT 1 RW 1 PUCANGAN SADANG										
					Nama : HENI QOMARIAH LARANGAN RT 1 RW 1 PUCANGAN SADANG										
					Nama : BUDIARTO 003 / 001 PUCANGAN SADANG										
					Nama : ARFINATUN NIKMAH SADANGKULON SADANG										
					Nama : SUTIJAH DUSUN SILUK RT 03 / RW 04 SADANGKULON SADANG										
					Nama : MUCHSONI DUSUN SILUK RT 03 / RW 04 SADANGKULON SADANG										
					Nama : SARTINEM DUSUN SILUK RT 03 / RW 04 SADANGKULON SADANG										
					Nama : DARSIYAH SIWERAK RT 02/04 SADANGKULON SADANG										

Nomor	Urusan/ Bidang/ Program / Kegiatan/ Sub Kegiatan	Prioritas Kabupaten	Prioritas Propinsi	Prioritas Nasional	Lokasi	Indikator						Keterangan Sub Kegiatan			
						Program		Kegiatan		Sub Kegiatan		Pagu Indikatif (Rp)	Prakiraan Maju (Rp)	Sumber Dana	Prioritas
						Tolok Ukur	Target	Tolok Ukur	Target	Tolok Ukur	Target				
(1)	(2)	(3)	(4)	(5)	(6)	(7)	(8)	(9)	(10)	(11)	(12)	(13)	(14)	(15)	(16)
					Nama : ETI KUSWANTI SILUK RT 3 RW 4 SADANGKULON SADANG										
					Nama : YUDI WAHDIYONO RT 01 RW 04 SADANGKULON SADANG										
					Nama : MARSIYAH RT 04 RW 04 SADANGKULON SADANG										
					Nama : MUCHSONI RT 03 RW 04 SADANGKULON SADANG										
					Nama : KASWIYAH RT 03 RW 04 SADANGKULON SADANG										
					Nama : KHOMSIYATUN RT 03 RW 04 SADANGKULON SADANG										
					Nama : MAKHRUDIN RT 03 RW 04 SADANGKULON SADANG										
					Nama : TRI SULASTRI RT 03 RW 04 SADANGKULON SADANG										
					Nama : MUNJIAH RT 03 RW 04 SADANGKULON SADANG										

Nomor	Urusan/ Bidang/ Program / Kegiatan/ Sub Kegiatan	Prioritas Kabupaten	Prioritas Propinsi	Prioritas Nasional	Lokasi	Indikator						Keterangan Sub Kegiatan			
						Program		Kegiatan		Sub Kegiatan		Pagu Indikatif (Rp)	Prakiraan Maju (Rp)	Sumber Dana	Prioritas
						Tolok Ukur	Target	Tolok Ukur	Target	Tolok Ukur	Target				
(1)	(2)	(3)	(4)	(5)	(6)	(7)	(8)	(9)	(10)	(11)	(12)	(13)	(14)	(15)	(16)
					Nama : FANDAN SOLEHAH WIHANA RT 03 RW 04 SADANGKULON SADANG										
					Nama : DARSIYEM RT 03 RW 04 SADANGKULON SADANG										
					Nama : SUKARTI RT 04 RW 04 SADANGKULON SADANG										
					Nama : SITI WALDIYATI RT 04 RW 04 SADANGKULON SADANG										
					Nama : SARIJAN RT 03 RW 04 SADANGKULON SADANG										
					Nama : PURWANTO RT 02 RW 04 SADANGKULON SADANG										
					Nama : NURSODIK RT 02 RW 04 SADANGKULON SADANG										
					Nama : SOLEHUN RT 02 RW 04 SADANGKULON SADANG										
					Nama : AMIN MUSTOFA RT 02 RW 04 SADANGKULON SADANG										

Nomor	Urusan/ Bidang/ Program / Kegiatan/ Sub Kegiatan	Prioritas Kabupaten	Prioritas Propinsi	Prioritas Nasional	Lokasi	Indikator						Keterangan Sub Kegiatan			
						Program		Kegiatan		Sub Kegiatan		Pagu Indikatif (Rp)	Prakiraan Maju (Rp)	Sumber Dana	Prioritas
						Tolok Ukur	Target	Tolok Ukur	Target	Tolok Ukur	Target				
(1)	(2)	(3)	(4)	(5)	(6)	(7)	(8)	(9)	(10)	(11)	(12)	(13)	(14)	(15)	(16)
					Nama : MEI IRIYANAH RT 02 RW 04 SADANGKULON SADANG										
					Nama : NURSAMSI RT 02 RW 04 SADANGKULON SADANG										
					Nama : ROHYATI RT 02 RW 04 SADANGKULON SADANG										
					Nama : SURTIYAH RT 02 RW 04 SADANGKULON SADANG										
					Nama : SUSAH RIYANTI RT 02 RW 04 SADANGKULON SADANG										
					Nama : NUR HIDAYAT AM RT 02 RW 04 SADANGKULON SADANG										
					Nama : DASIKEM RT 03 RW 04 SADANGKULON SADANG										
					Nama : NURBAETI RT 03 RW 01 SADANGKULON SADANG										
					Nama : SANDI SEPTIAN RT 01/ RW 02 SADANGKULON SADANG										

Nomor	Urusan/ Bidang/ Program / Kegiatan/ Sub Kegiatan	Prioritas Kabupaten	Prioritas Propinsi	Prioritas Nasional	Lokasi	Indikator						Keterangan Sub Kegiatan			
						Program		Kegiatan		Sub Kegiatan		Pagu Indikatif (Rp)	Prakiraan Maju (Rp)	Sumber Dana	Prioritas
						Tolok Ukur	Target	Tolok Ukur	Target	Tolok Ukur	Target				
(1)	(2)	(3)	(4)	(5)	(6)	(7)	(8)	(9)	(10)	(11)	(12)	(13)	(14)	(15)	(16)
					Nama : SITI MUKAROMAH RT 01/ RW 01 SADANGKULON SADANG										
					Nama : YOSEP SUPARDI RT 03/ RW 02 SADANGKULON SADANG										
					Nama : APRIL RT 02/ RW 01 SADANGKULON SADANG										
					Nama : IMROHATUN RT 05/ RW 01 SADANGKULON SADANG										
					Nama : DWI HAYATI RT 01/ RW 01 SADANGKULON SADANG										
					Nama : ROJI PRIYANTO RT 03/ RW 02 SADANGKULON SADANG										
					Nama : SAIKUN RT 04/ RW 02 SADANGKULON SADANG										
					Nama : SOLIHATUN RT 04/ RW 02 SADANGKULON SADANG										
					Nama : DENI SAPUTRA RT 03/ RW 02 SADANGKULON SADANG										

Nomor	Urusan/ Bidang/ Program / Kegiatan/ Sub Kegiatan	Prioritas Kabupaten	Prioritas Propinsi	Prioritas Nasional	Lokasi	Indikator						Keterangan Sub Kegiatan			
						Program		Kegiatan		Sub Kegiatan		Pagu Indikatif (Rp)	Prakiraan Maju (Rp)	Sumber Dana	Prioritas
						Tolok Ukur	Target	Tolok Ukur	Target	Tolok Ukur	Target				
(1)	(2)	(3)	(4)	(5)	(6)	(7)	(8)	(9)	(10)	(11)	(12)	(13)	(14)	(15)	(16)
					Nama : MARYATUN LEGOK RT 1 RW 3 SADANGWETAN SADANG										
					Nama : SUPMINI SADANGWETAN RT 02 RW 01 SADANGWETAN SADANG										
					Nama : AKHIRIN DUSUN KARANGANYAR RT 05/05 SEBORO SADANG										
					Nama : SAHIRIN DUSUN GEYONG 01/03 SEBORO SADANG										
					Nama : SITI SOLIKHAH DUSUN JOJOGAN RT 07/07 SEBORO SADANG										
					Nama : ALI SODIK DUSUN KALIGESING RT 01/06 SEBORO SADANG										
					Nama : WASINEM DUSUN JOMBRET RT 05/04 SEBORO SADANG										
					Nama : TARIYAH DUSUN GEYONG 03/03 SEBORO SADANG										
					Nama : PAINEM DUSUN KARANGANYAR RT 05/05 SEBORO SADANG										
					Nama : RIYANTO SEBORO SADANG										

Nomor	Urusan/ Bidang/ Program / Kegiatan/ Sub Kegiatan	Prioritas Kabupaten	Prioritas Propinsi	Prioritas Nasional	Lokasi	Indikator						Keterangan Sub Kegiatan			
						Program		Kegiatan		Sub Kegiatan		Pagu Indikatif (Rp)	Prakiraan Maju (Rp)	Sumber Dana	Prioritas
						Tolok Ukur	Target	Tolok Ukur	Target	Tolok Ukur	Target				
(1)	(2)	(3)	(4)	(5)	(6)	(7)	(8)	(9)	(10)	(11)	(12)	(13)	(14)	(15)	(16)
					Nama : NURHAYATI DUSUN KARANGANYAR RT 01/05 SEBORO SADANG										
					Nama : MARSIYAH DUSUN KARANGANYAR RT 03/05 SEBORO SADANG										
					Nama : MUSTANGINAH DUSU N KARANGANYAR RT 01/05 SEBORO SADANG										
					Nama : UMI MAKHYATI DUSUN KARANGANYAR RT 04/08 SEBORO SADANG										
					Nama : SURATMI SEBORO SA DANG										
					Nama : NUR ASMARANI SEBORO SA DANG										
					Nama : RUSMINI SEBORO SA DANG										
					Nama : SUNARTI DUSUN GENTAN RT 01/02 SEBORO SADANG										
					Nama : RONITI DUSUN GENTAN RT 02/02 SEBORO SADANG										
					Nama : RUHYATI DUSUN GENTAN RT 03/02 SEBORO SADANG										
					Nama : TUMINEM DUSUN GENTAN RT 04/02 SEBORO SADANG										

Nomor	Urusan/ Bidang/ Program / Kegiatan/ Sub Kegiatan	Prioritas Kabupaten	Prioritas Propinsi	Prioritas Nasional	Lokasi	Indikator						Keterangan Sub Kegiatan			
						Program		Kegiatan		Sub Kegiatan		Pagu Indikatif (Rp)	Prakiraan Maju (Rp)	Sumber Dana	Prioritas
						Tolok Ukur	Target	Tolok Ukur	Target	Tolok Ukur	Target				
(1)	(2)	(3)	(4)	(5)	(6)	(7)	(8)	(9)	(10)	(11)	(12)	(13)	(14)	(15)	(16)
					Nama : TURYATI DUSUN GENTAN RT 05/02 SEBORO SADANG										
					Nama : WARSILAH DUSUN GEYONG 03/03 SEBORO SADANG										
					Nama : TUMI DUSUN GEYONG 02/03 SEBORO SADANG										
					Nama : RUHAYATI SEBORO S ADANG										
					Nama : TRI MUJIONO SEBORO SADANG										
					Nama : AMIYATI DUSUN KARANGANYAR RT 03/05 SEBORO SADANG										
					Nama : MAHBUB JUNAEDI DUSUN KALIGESING RT 05/06 SEBORO SADANG										
					Nama : SARIYAH DUSUN KALIGESING RT 07/06 SEBORO SADANG										
					Nama : TINARSIH DUSUN KALIGESING RT 05/06 SEBORO SADANG										
					Nama : SOLATUN DUSUN KALIGESING RT 01/06 SEBORO SADANG										
					Nama : SUKARMAN DUSUN KALIGESING RT 01/06 SEBORO SADANG										

Nomor	Urusan/ Bidang/ Program / Kegiatan/ Sub Kegiatan	Prioritas Kabupaten	Prioritas Propinsi	Prioritas Nasional	Lokasi	Indikator						Keterangan Sub Kegiatan			
						Program		Kegiatan		Sub Kegiatan		Pagu Indikatif (Rp)	Prakiraan Maju (Rp)	Sumber Dana	Prioritas
						Tolok Ukur	Target	Tolok Ukur	Target	Tolok Ukur	Target				
(1)	(2)	(3)	(4)	(5)	(6)	(7)	(8)	(9)	(10)	(11)	(12)	(13)	(14)	(15)	(16)
					Nama : MAKSUDI DUSUN KALIGESING RT 02/06 SEBORO SADANG										
					Nama : KARSIYEM DUSUN KALIGESING RT 09/06 SEBORO SADANG										
					Nama : SRIYATI DUSUN KARANGANYAR RT 05/05 SEBORO SADANG										
					Nama : NURROHMAN DUSUN KARANGANYAR RT 01/05 SEBORO SADANG										
					Nama : TRI WINARSIH DUSUN KARANGANYAR RT 03/05 SEBORO SADANG										
					Nama : SINEM DUSUN KALIGESING RT 03/06 SEBORO SADANG										
					Nama : SANIYEM DUSUN KALIGESING RT 05/06 SEBORO SADANG										
					Nama : HADI PRAYITNO DUSUN KALIGESING RT 08/06 SEBORO SADANG										
					Nama : AMIN MUSTOFA DUSUN KALIGESING RT 07/06 SEBORO SADANG										
					Nama : SUTEJO DUSUN JOMBRET RT 04/04 SEBORO SADANG										

Nomor	Urusan/ Bidang/ Program / Kegiatan/ Sub Kegiatan	Prioritas Kabupaten	Prioritas Propinsi	Prioritas Nasional	Lokasi	Indikator						Keterangan Sub Kegiatan			
						Program		Kegiatan		Sub Kegiatan		Pagu	Prakiraan	Sumber	Prioritas
						Tolok Ukur	Target	Tolok Ukur	Target	Tolok Ukur	Target	Indikatif (Rp)	Maju (Rp)	Dana	
(1)	(2)	(3)	(4)	(5)	(6)	(7)	(8)	(9)	(10)	(11)	(12)	(13)	(14)	(15)	(16)
					Nama : NGADIKEM DUSUN JOJOGAN RT 03/RW 08 SEBORO SADANG										
					Nama : SULIS SAFITRI DUSUN JOJOGAN RT03/RW 08 SEBORO SADANG										
					Nama : LIYAN DUSUN JOJOGAN RT 03/RW 08 SEBORO SADANG										
					Nama : HIDAYAH DUSUN JOJOGAN RT05/RW 08 SEBORO SADANG										
					Nama : SITI MAESAROH DUSUN JOJOGAN RT01/RW07 SEBORO SA DANG										
					Nama : SITI NUR CHOLIFAH DUSUN JOJOGAN RT03/RW 07 SEBORO SADANG										
					Nama : ARIF SETIAWAN DUSUN JOJOGAN RT02/RW08 SEBORO SA DANG										
					Nama : NASIHIN DUSUN JOJOGAN RT01/RW 08 SEBORO SADANG										
					Nama : EFENDI DUSUN JOJOGAN RT02/RW 08 SEBORO SADANG										
					Nama : ENDANG PURWANINGSIH DUSUN JOJOGAN RT 01 RW 07 SEBORO SADANG										

Nomor	Urusan/ Bidang/ Program / Kegiatan/ Sub Kegiatan	Prioritas Kabupaten	Prioritas Propinsi	Prioritas Nasional	Lokasi	Indikator						Keterangan Sub Kegiatan			
						Program		Kegiatan		Sub Kegiatan		Pagu Indikatif (Rp)	Prakiraan Maju (Rp)	Sumber Dana	Prioritas
						Tolok Ukur	Target	Tolok Ukur	Target	Tolok Ukur	Target				
(1)	(2)	(3)	(4)	(5)	(6)	(7)	(8)	(9)	(10)	(11)	(12)	(13)	(14)	(15)	(16)
					Nama : TARMINI DUSUN JOJOGANRT 06 RW 07 SEBORO SADANG										
					Nama : UJI LESTARI DUSUN JOMBRET RT 01 RW 04 SEBORO SADANG										
					Nama : RUHYATI SEBORO RT 02 RW 01 SEBORO SADANG										
					Nama : Slamet Rt 02/08 Seboro Sadang										
					Nama : SITI AKHIROH KALIGESING RT 03 RW 06 SEBORO SADANG										
					Nama : SUYANTI 004 / 007 SEBORO SADANG										
					Nama : KARTINESIA JAYA 001 / 008 SEBORO SADANG										
					Nama : SUTATI DUSUN GENTAN RT01/02 SEBORO SADANG										
					Nama : SUHARTI SEBORO RT 02 RW 01 SEBORO SADANG										
					Nama : NURYATI KRAJAN RT 2 RW 1 SEBORO SADANG										
					Nama : MUSTIATI KRAJAN RT 1 RW 1 SEBORO SADANG										

Nomor	Urusan/ Bidang/ Program / Kegiatan/ Sub Kegiatan	Prioritas Kabupaten	Prioritas Propinsi	Prioritas Nasional	Lokasi	Indikator						Keterangan Sub Kegiatan			
						Program		Kegiatan		Sub Kegiatan		Pagu Indikatif (Rp)	Prakiraan Maju (Rp)	Sumber Dana	Prioritas
						Tolok Ukur	Target	Tolok Ukur	Target	Tolok Ukur	Target				
(1)	(2)	(3)	(4)	(5)	(6)	(7)	(8)	(9)	(10)	(11)	(12)	(13)	(14)	(15)	(16)
					Nama : CHOLID NURROHMAN MUKTISARI RT 01 RW 02 WONOSARI SADANG										
					Nama : SUSANTO LEGOKSARI RT 04 RW 01 WONOSARI SADANG										
					Nama : LAMSIYAH 01 04 Pucangan SADANG										
					Nama : SOLIHATUN 04 02 Sadangkulon SADANG										
					Nama : JUNI SUSANTI 02 04 Sadangkulon SADANG										
					Nama : SURIPTO 02 04 Sadangkulon SADANG										
					Nama : EDI SETIAWAN 02 04 Sadangkulon SADANG										
					Nama : SITI MUKROMAH 01 01 Sadangkulon SADANG										
					Nama : SAIKUN 04 02 Sadangkulon SADANG										
					Nama : IMROHATUN 05 01 Sadangkulon SADANG										
					Nama : APRIL 02 01 Sadangkulon SADANG										
					Nama : SANDI SEPTIAN 01 02 Sadangkulon SADANG										

Nomor	Urusan/ Bidang/ Program / Kegiatan/ Sub Kegiatan	Prioritas Kabupaten	Prioritas Propinsi	Prioritas Nasional	Lokasi	Indikator						Keterangan Sub Kegiatan			
						Program		Kegiatan		Sub Kegiatan		Pagu Indikatif (Rp)	Prakiraan Maju (Rp)	Sumber Dana	Prioritas
						Tolok Ukur	Target	Tolok Ukur	Target	Tolok Ukur	Target				
(1)	(2)	(3)	(4)	(5)	(6)	(7)	(8)	(9)	(10)	(11)	(12)	(13)	(14)	(15)	(16)
					Nama : YOSEP SUPARDI 03 02 Sadangkulon SADANG										
					Nama : MULYONO 02 04 Sadangkulon SADANG										
					Nama : MUKMINUN 02 04 Sadangkulon SADANG										
					Nama : WAHYU GUNAWAN 03 04 Sadangkulon SADANG										
					Nama : ARFINATUN NIKMAH 04 02 Sadangkulon SADANG										
					Nama : DAHLAN 02 03 Sadangkulon SADANG										
					Nama : GEVI UTRIJAH 01 01 Sadangkulon SADANG										
					Nama : OLIK RIYONO 03 03 Sadangkulon SADANG										
					Nama : ERWIN TURYONO 02 03 Sadangkulon SADANG										
					Nama : DION ZULIO 02 03 Sadangkulon SADANG										
					Nama : RATNA RESTI RAHAYU 02 03 Sadangkulon SADANG										
					Nama : DEDI RIYANTO 02 03 Sadangkulon SADANG										
					Nama : TEGUH TRIANTO 03 03 Sadangkulon SADANG										

Nomor	Urusan/ Bidang/ Program / Kegiatan/ Sub Kegiatan	Prioritas Kabupaten	Prioritas Propinsi	Prioritas Nasional	Lokasi	Indikator						Keterangan Sub Kegiatan			
						Program		Kegiatan		Sub Kegiatan		Pagu Indikatif (Rp)	Prakiraan Maju (Rp)	Sumber Dana	Prioritas
						Tolok Ukur	Target	Tolok Ukur	Target	Tolok Ukur	Target				
(1)	(2)	(3)	(4)	(5)	(6)	(7)	(8)	(9)	(10)	(11)	(12)	(13)	(14)	(15)	(16)
					Nama : HERMANTO 03 03 Sadangkulon SADANG										
					Nama : SRI ROHYATI 02 03 Sadangkulon SADANG										
					Nama : TEGUH RIYANTO 03 03 Sadangkulon SADANG										
					Nama : SUDIR 03 03 Sadangkulon SADANG										
					Nama : MISKUN 03 03 Sadangkulon SADANG										
					Nama : IDAH ROHYANTI 03 03 Sadangkulon SADANG										
					Nama : ARIYANI 02 03 Sadangkulon SADANG										
					Nama : AMAD SUMARSO 02 03 Sadangkulon SADANG										
					Nama : EDWIN INANDAR 02 03 Sadangkulon SADANG										
					Nama : DENI SAPUTRA 03 02 Sadangkulon SADANG										
					Nama : MUNAWAROH 1 2 Sadangkulon SADANG										
					Nama : LATIF MIFTAKHUDIN 1 2 Sadangkulon SADANG										
					Nama : DWI HAYATI 01 01 Sadangkulon SADANG										

Nomor	Urusan/ Bidang/ Program / Kegiatan/ Sub Kegiatan	Prioritas Kabupaten	Prioritas Propinsi	Prioritas Nasional	Lokasi	Indikator						Keterangan Sub Kegiatan			
						Program		Kegiatan		Sub Kegiatan		Pagu Indikatif (Rp)	Prakiraan Maju (Rp)	Sumber Dana	Prioritas
						Tolok Ukur	Target	Tolok Ukur	Target	Tolok Ukur	Target				
(1)	(2)	(3)	(4)	(5)	(6)	(7)	(8)	(9)	(10)	(11)	(12)	(13)	(14)	(15)	(16)
					Nama : ROJI PRIYANTO 03 02 Sadang kulon SADANG										
					Nama : NURBAETI 03 01 Sadan gkulon SADANG										
					Nama : TAHYUDIN 03 01 Sadan gkulon SADANG										
					Nama : DEWI SURYANINGSIH 01 01 S adangkulon SADANG										
					Nama : SAIMAN HADI PRANOTO 03 02 Sadang kulon SADANG										
					Nama : PUJO HARTONO 01 02 Sadang kulon SADANG										
					Nama : SUNARTI 01 02 Sadang kulon SADANG										
					Nama : MARDINA 03 02 Sadang kulon SADANG										
					Nama : NUR HASANAH 02 01 Sadang kulon SADANG										
					Nama : RIYANTO 02 02 Sadang kulon SADANG										
					Nama : LINDA ASTUTI 02 02 Sadangkul on SADANG										
					Nama : MUNIAH 03 02 Sadangk ulon SADANG										
					Nama : SUGENG SUWARSONO 01 01 Sad angkulon SADANG										

Nomor	Urusan/ Bidang/ Program / Kegiatan/ Sub Kegiatan	Prioritas Kabupaten	Prioritas Propinsi	Prioritas Nasional	Lokasi	Indikator						Keterangan Sub Kegiatan			
						Program		Kegiatan		Sub Kegiatan		Pagu Indikatif (Rp)	Prakiraan Maju (Rp)	Sumber Dana	Prioritas
						Tolok Ukur	Target	Tolok Ukur	Target	Tolok Ukur	Target				
(1)	(2)	(3)	(4)	(5)	(6)	(7)	(8)	(9)	(10)	(11)	(12)	(13)	(14)	(15)	(16)
					Nama : EKO CAHYA PAMBUDI 01 01 Sadang wetan SADANG										
					Nama : SOLEH 02 01 Wonosari SADANG										
					Nama : SURYATI 01 01 Wonosari SADANG										
					Nama : NURUL YULIANI 02 01 Wonosari SADANG										
					Nama : MASNGUDIN 02 01 Wonosari SADANG										
					Nama : SULISTYOWATI 02 03 Wonosari SADANG										
					Nama : RIZKA MAESAROH 04 01 Wonosari SADANG										
					Nama : NURHASAN 02 03 Wonosari SADANG										
					Nama : FANI FEBULIANA 02 03 Wonosari SADANG										
					Nama : PRI ADE 01 03 Wonosari SADANG										
					Nama : Latif Miftakhudin 1 2 Sadangkulon Sadang										
					(Kecamatan Kuwarasan)										

Nomor	Urusan/ Bidang/ Program / Kegiatan/ Sub Kegiatan	Prioritas Kabupaten	Prioritas Propinsi	Prioritas Nasional	Lokasi	Indikator						Keterangan Sub Kegiatan			
						Program		Kegiatan		Sub Kegiatan		Pagu Indikatif (Rp)	Prakiraan Maju (Rp)	Sumber Dana	Prioritas
						Tolok Ukur	Target	Tolok Ukur	Target	Tolok Ukur	Target				
(1)	(2)	(3)	(4)	(5)	(6)	(7)	(8)	(9)	(10)	(11)	(12)	(13)	(14)	(15)	(16)
					Nama : ENI WAHYUNINGSIH Banjareja 01 / 02 Banjareja Kuwarasan										
					Nama : MAHANANI NUR LATIFAH RT 01/ 02 GANDUSARI Kuwarasan										
					Nama : VERY VEBRIANA Dk. Gumawang 002 / 002 Gumawang Kuwarasan										
					Nama : KURNIATI Dk. Gunungmujil 03 /01 Gunungmujil Kuwarasan										
					Nama : TITI KUWATI (03/06) GUNUNG MUJIL KUWARASAN										
					Nama : KUSRIWATI GUNUNGMUJIL (01/06) GUNUNGMUJIL KUWARASAN										
					Nama : Erik Indrawantoro Gunungmujil 01/05, Kuwarasan, Kebumen Gunungmujil Kuwarasan										
					Nama : AMINUDIN Harjodowo 003 / 001 Harjodowo Kuwarasan										
					Nama : RUSTINI Ori 06/01 Kuwarasan Kuwarasan kuwarasan										

Nomor	Urusan/ Bidang/ Program / Kegiatan/ Sub Kegiatan	Prioritas Kabupaten	Prioritas Propinsi	Prioritas Nasional	Lokasi	Indikator						Keterangan Sub Kegiatan			
						Program		Kegiatan		Sub Kegiatan		Pagu Indikatif (Rp)	Prakiraan Maju (Rp)	Sumber Dana	Prioritas
						Tolok Ukur	Target	Tolok Ukur	Target	Tolok Ukur	Target				
(1)	(2)	(3)	(4)	(5)	(6)	(7)	(8)	(9)	(10)	(11)	(12)	(13)	(14)	(15)	(16)
					Nama : Ferdy Fitriansyah Dk. Entak RT 02 RW 01 Kuwaru Kuwarasan										
					Nama : TRI KOMARIAH KUWARU (02/02) KUWARU KUWARASAN										
					Nama : DIAN SUCIANA LEMAHDUWUR (02/03) LEMAHDUWUR KUWARASAN										
					Nama : KHAFIDIN QQ MUHAMMAD DIKA AL AKBAR Lemahduwur 001 / 003 Lemahduwur Kuwarasan										
					Nama : SANIYEM Lemahduwur 001 / 003 Lemahduwur Kuwarasan										
					Nama : ACHMAD MUHANIF Lemahduwur 002 / 003 Lemahduwur Kuwarasan										
					Nama : LILIS SETIANA Lemahduwur 001 / 003 Lemahduwur Kuwarasan										
					Nama : SITI MUNTOFINGAH Lemahduwur 002 / 003 Lemahduwur Kuwarasan										

Nomor	Urusan/ Bidang/ Program / Kegiatan/ Sub Kegiatan	Prioritas Kabupaten	Prioritas Propinsi	Prioritas Nasional	Lokasi	Indikator						Keterangan Sub Kegiatan			
						Program		Kegiatan		Sub Kegiatan		Pagu Indikatif (Rp)	Prakiraan Maju (Rp)	Sumber Dana	Prioritas
						Tolok Ukur	Target	Tolok Ukur	Target	Tolok Ukur	Target				
(1)	(2)	(3)	(4)	(5)	(6)	(7)	(8)	(9)	(10)	(11)	(12)	(13)	(14)	(15)	(16)
					Nama : MUDASIR Lemahduwur 004 / 004 Lemahduwur Kuwarasan										
					Nama : WIWIT SUDRAJAT Dk. Madureso 003 /003 Madureso Kuwarasan										
					Nama : AMIR HERI SANJAYA KUWARASAN (06/01) ORI KUWARASAN										
					Nama : SITI MAROAH Dk.Pondok gebangsari 002/001 Pondokgebangsari Kuwarasan										
					Nama : NURBEKTI NILASARI SAWANGAN (01/04) SAWANGAN KUWARASAN										
					Nama : AKBAR ILHAM NURSETYO 001 / 002 Sawangan KUWARASAN										
					Nama : SITI CHASANAH Dk. Jaraksari 001 / 002 Tambaksari Kuwarasan										
					Nama : ETI IRIAWATI 03 01 Banjareja KUWARASAN										
					Nama : ENI WAHYUNINGSIH 01 02 Banjareja KUWARASAN										

Nomor	Urusan/ Bidang/ Program / Kegiatan/ Sub Kegiatan	Prioritas Kabupaten	Prioritas Propinsi	Prioritas Nasional	Lokasi	Indikator						Keterangan Sub Kegiatan			
						Program		Kegiatan		Sub Kegiatan		Pagu Indikatif (Rp)	Prakiraan Maju (Rp)	Sumber Dana	Prioritas
						Tolok Ukur	Target	Tolok Ukur	Target	Tolok Ukur	Target				
(1)	(2)	(3)	(4)	(5)	(6)	(7)	(8)	(9)	(10)	(11)	(12)	(13)	(14)	(15)	(16)
					Nama : VERY VEBRIANA 02 02 Gumaw ang KUWARASAN										
					Nama : KURNIATI 03 01 Gunun gmujil KUWARASAN										
					Nama : AMINUDIN 03 01 Harjod owo KUWARASAN										
					Nama : KHAFIDIN QQ MUHAMMAD DIKA AL AKBAR 01 03 Lemahduw ur KUWARASAN										
					Nama : SANIYEM 01 03 Lemahd uwur KUWARASAN										
					Nama : ACHMAD MUHANIF 02 03 Lemahd uwur KUWARASAN										
					Nama : LILIS SETIANA 01 03 Lemahdu wur KUWARASAN										
					Nama : MUDASIR 04 04 Lemah duwur KUWARASAN										
					Nama : WIWIT SUDRAJAT 03 03 Madure sa KUWARASAN										
					Nama : SITI MAROAH 02 01 Pondokg ebangsari KUWARASAN										
					Nama : SITI CHASANAH 01 02 Tamba ksari KUWARASAN										
					Nama : Pedagang pasar 4 4 BENDUNGAN Kuwarasan										

Nomor	Urusan/ Bidang/ Program / Kegiatan/ Sub Kegiatan	Prioritas Kabupaten	Prioritas Propinsi	Prioritas Nasional	Lokasi	Indikator						Keterangan Sub Kegiatan			
						Program		Kegiatan		Sub Kegiatan		Pagu Indikatif (Rp)	Prakiraan Maju (Rp)	Sumber Dana	Prioritas
						Tolok Ukur	Target	Tolok Ukur	Target	Tolok Ukur	Target				
(1)	(2)	(3)	(4)	(5)	(6)	(7)	(8)	(9)	(10)	(11)	(12)	(13)	(14)	(15)	(16)
					Nama : Yatun 4 4 BENDUNGAN Kuwarasan										
					Nama : AHMAD NUR ARIFIN 3 2 KUWARASAN Kuwarasan										
					Nama : AKBAR ILHAM NURSETYO 1 2 Sawangan Kuwarasan										
					(Kecamatan Puring)										
					Nama : Nurkholif Suprihatun Rt 01 Rw 04 Bumirejo Puring										
					Nama : Siti Wakhidah Rt 01 Rw 01 Kedaleman wetan Puring										
					Nama : sri wahyuni Ds. Siti Adi Rt.01/Rw.01 Sitiadi Puring										
					Nama : komariyah RT 02/RW 03 SURUH JURU TENGAH Puring										
					Nama : SRI MUKHTIATUN RT 02/ RW 05 Sitiadi PURING										
					Nama : AGUS SUPRIYATNO RT 02/ RW 01 Tukinggedong PURING										
					Nama : SRI WAHYUNI 01 01 PURING										
					Nama : NURKHOLIF SUPRIHATUN 01 04 Bumirejo PURING										

Nomor	Urusan/ Bidang/ Program / Kegiatan/ Sub Kegiatan	Prioritas Kabupaten	Prioritas Propinsi	Prioritas Nasional	Lokasi	Indikator						Keterangan Sub Kegiatan			
						Program		Kegiatan		Sub Kegiatan		Pagu Indikatif (Rp)	Prakiraan Maju (Rp)	Sumber Dana	Prioritas
						Tolok Ukur	Target	Tolok Ukur	Target	Tolok Ukur	Target				
(1)	(2)	(3)	(4)	(5)	(6)	(7)	(8)	(9)	(10)	(11)	(12)	(13)	(14)	(15)	(16)
					Nama : SITI WAKHIDAH 01 01 Kedalemanwetan PURING										
					Nama : SUCI RAHMAWATI 07 03 Puliharjo PURING										
					Nama : AGUS SUPRIYATNO 02 01 Tukinggedong PURING										
					Nama : SURATI 1 1 4 Puring										
					Nama : Sujianingsih 2 4 Banjarejo Puring										
					Nama : MUJIANTO 2 4 Banjarejo Puring										
					Nama : Rokhpingah 1 2 Bumirejo Puring										
					Nama : Kiryadi 7 2 Desa Surorejan Puring										
					Nama : Sakiyem 6 2 Desa Surorejan Puring										
					Nama : Magiman 7 2 Desa surorejan Puring										
					Nama : Basiran 7 2 Desa Surorejan Puring										
					Nama : Isviana mei listikawati 7 2 Desa surorejan Puring										
					Nama : Purwanto 7 2 DESA Surorejan Puring										
					Nama : Hendriyani 6 2 Desa Surorejan Puring										

Nomor	Urusan/ Bidang/ Program / Kegiatan/ Sub Kegiatan	Prioritas Kabupaten	Prioritas Propinsi	Prioritas Nasional	Lokasi	Indikator						Keterangan Sub Kegiatan			
						Program		Kegiatan		Sub Kegiatan		Pagu	Prakiraan	Sumber	Prioritas
						Tolok Ukur	Target	Tolok Ukur	Target	Tolok Ukur	Target	Indikatif (Rp)	Maju (Rp)	Dana	
(1)	(2)	(3)	(4)	(5)	(6)	(7)	(8)	(9)	(10)	(11)	(12)	(13)	(14)	(15)	(16)
					Nama : Maryati 7 2 Desa Surorejan Puring										
					Nama : Saniyah 7 2 Desa Surorejan Puring										
					Nama : Sutarno 6 2 Desa surorejan Puring										
					Nama : Lasirun 6 2 Desa Surorejan Puring										
					Nama : Karyadi 6 2 Desa Surorejan Puring										
					Nama : Supingah 6 2 Desa Surorejan Puring										
					Nama : Tugini 6 2 Desa Surorejan Puring										
					Nama : Jumah 4 2 Desa Surorejan Puring										
					Nama : Parikun 7 2 Desa Surorejan Puring										
					Nama : Roman 5 2 Desa Surorejan Puring										
					Nama : Slamet Winardi 5 2 Desa Surorejan Puring										
					Nama : Juremi 1 3 Desa Surorejan Puring										
					Nama : Sarjono 6 2 Desa Surorejan Puring										
					Nama : Adi sukarto 6 2 Desa Surorejan Puring										
					Nama : Samini 1 3 Desa tambakmuiya Puring										
					Nama : Kuwati 1 3 Desa Tambakmulya Puring										
					Nama : Karyati 1 3 Desa Tambakmulya Puring										
					Nama : Rasimun 1 3 Desa Tambakmulya Puring										

Nomor	Urusan/ Bidang/ Program / Kegiatan/ Sub Kegiatan	Prioritas Kabupaten	Prioritas Propinsi	Prioritas Nasional	Lokasi	Indikator						Keterangan Sub Kegiatan			
						Program		Kegiatan		Sub Kegiatan		Pagu Indikatif (Rp)	Prakiraan Maju (Rp)	Sumber Dana	Prioritas
						Tolok Ukur	Target	Tolok Ukur	Target	Tolok Ukur	Target				
(1)	(2)	(3)	(4)	(5)	(6)	(7)	(8)	(9)	(10)	(11)	(12)	(13)	(14)	(15)	(16)
					Nama : Suroto 4 2 Krandegan Puring										
					Nama : Sudarto 3 1 Puliharjo Puring										
					Nama : Mujiatun 2 4 Sitiadi Puring										
					Nama : Sakti Aminingsih 3 2 Sitiadi Puring										
					Nama : NUR FAOJAH 6 1 Surorejan Puring										
					Nama : SIASIH 6 1 Surorejan Puring										
					Nama : Cindi Putriana 1 1 Surorejan Puring										
					Nama : Tasijem 5 1 Surorejan Puring										
					Nama : Afifah 3 2 Surorejan Puring										
					Nama : SAMINEM 2 1 SURORE JAN Puring										
					Nama : PARIKEM 6 1 Surorejan Puring										
					Nama : SUTARTI 5 1 Surorejan Puring										
					Nama : MARDINAH 5 1 Surorejan Puring										

Nomor	Urusan/ Bidang/ Program / Kegiatan/ Sub Kegiatan	Prioritas Kabupaten	Prioritas Propinsi	Prioritas Nasional	Lokasi	Indikator						Keterangan Sub Kegiatan			
						Program		Kegiatan		Sub Kegiatan		Pagu Indikatif (Rp)	Prakiraan Maju (Rp)	Sumber Dana	Prioritas
						Tolok Ukur	Target	Tolok Ukur	Target	Tolok Ukur	Target				
(1)	(2)	(3)	(4)	(5)	(6)	(7)	(8)	(9)	(10)	(11)	(12)	(13)	(14)	(15)	(16)
					Nama : Lasmiyatun 1 4 Surorejan Puring										
					Nama : Alipah 5 1 Surorejan Puring										
					Nama : Bariyah 5 1 Surorejan Puring										
					Nama : Lasih 6 1 Surorejan Puring										
					Nama : Rasikun 5 2 Surorejan Puring										
					Nama : Aris setyawan 3 4 Surorejan Puring										
					Nama : TASIMI 6 1 Surorejan Puring										
					Nama : MINARSIH 4 1 Surorejan Puring										
					Nama : ROWIYAH 6 1 Surorejan Puring										
					Nama : MUSIYAH 4 1 Surorejan Puring										
					Nama : MUNFASIH 6 1 Surorejan Puring										
					Nama : BARSIH 6 1 Surorejan Puring										
					Nama : MASIKAM 6 1 Surorejan Puring										

Nomor	Urusan/ Bidang/ Program / Kegiatan/ Sub Kegiatan	Prioritas Kabupaten	Prioritas Propinsi	Prioritas Nasional	Lokasi	Indikator						Keterangan Sub Kegiatan			
						Program		Kegiatan		Sub Kegiatan		Pagu Indikatif (Rp)	Prakiraan Maju (Rp)	Sumber Dana	Prioritas
						Tolok Ukur	Target	Tolok Ukur	Target	Tolok Ukur	Target				
(1)	(2)	(3)	(4)	(5)	(6)	(7)	(8)	(9)	(10)	(11)	(12)	(13)	(14)	(15)	(16)
					Nama : SANGIDAH 6 1 Surorejan Puring										
					Nama : JAMAN 5 1 Surorejan Puring										
					Nama : RASINTEN 5 1 Surorejan Puring										
					Nama : JAPAR 3 2 Surorejan Puring										
					Nama : UNGGUL BIANTORO 2 2 Surorejan Puring										
					Nama : Saidah 6 1 Surorejan Puring										
					Nama : SUWARDI 2 1 Surorejan Puring										
					Nama : ROMELAH 6 2 Surorejan Puring										
					Nama : KASIKEM 5 1 Surorejan Puring										
					Nama : KASINI 1 1 Surorejan Puring										
					Nama : UNTUNG MUJIANTO 1 4 Surorejan Puring										
					Nama : PARTIYAH 6 1 Surorejan Puring										
					Nama : Saripah 6 1 Surorejan Puring										

Nomor	Urusan/ Bidang/ Program / Kegiatan/ Sub Kegiatan	Prioritas Kabupaten	Prioritas Propinsi	Prioritas Nasional	Lokasi	Indikator						Keterangan Sub Kegiatan			
						Program		Kegiatan		Sub Kegiatan		Pagu Indikatif (Rp)	Prakiraan Maju (Rp)	Sumber Dana	Prioritas
						Tolok Ukur	Target	Tolok Ukur	Target	Tolok Ukur	Target				
(1)	(2)	(3)	(4)	(5)	(6)	(7)	(8)	(9)	(10)	(11)	(12)	(13)	(14)	(15)	(16)
					Nama : LUPIANINGSIH 5 2 Surorejan Puring										
					Nama : MASINAH 3 2 Surorejan Puring										
					Nama : TUGINAH TRI SETYOWATI 5 1 Surorejan Puring										
					Nama : TURSINI 5 1 Surorejan Puring										
					Nama : KUWADI UNTORO 1 1 Surorejan Puring										
					Nama : PARNI 5 1 Surorejan Puring										
					Nama : SARBINI 6 1 Surorejan Puring										
					Nama : SAMINI 1 1 Surorejan Puring										
					Nama : ANI SUPRIH YATIN 1 1 Surorejan Puring										
					Nama : SUMARNI 3 2 Surorejan Puring										
					Nama : KUWATI 6 1 Surorejan Puring										
					Nama : SARING 6 2 Surorejan Puring										
					Nama : YULIANA SETIA NINGSIH 4 1 Surorejan Puring										

Nomor	Urusan/ Bidang/ Program / Kegiatan/ Sub Kegiatan	Prioritas Kabupaten	Prioritas Propinsi	Prioritas Nasional	Lokasi	Indikator						Keterangan Sub Kegiatan			
						Program		Kegiatan		Sub Kegiatan		Pagu Indikatif (Rp)	Prakiraan Maju (Rp)	Sumber Dana	Prioritas
						Tolok Ukur	Target	Tolok Ukur	Target	Tolok Ukur	Target				
(1)	(2)	(3)	(4)	(5)	(6)	(7)	(8)	(9)	(10)	(11)	(12)	(13)	(14)	(15)	(16)
					Nama : TRI PUJIATI 5 1 Surorejan Puring										
					Nama : DARYATI 2 4 Surorejan Puring										
					Nama : SUSANTI 7 2 Surorejan Puring										
					Nama : EKO BUDIYANTO 3 1 Surorejan Puring										
					Nama : LASIYEM 5 2 Surorejan Puring										
					Nama : YUNIATI 3 2 Surorejan Puring										
					Nama : MUJIASIH 6 1 Surorejan Puring										
					Nama : LUGITO 2 1 Surorejan Puring										
					Nama : Parsini 3 1 Surorejan Puring										
					Nama : IQBAL WAHYU ASHARI 5 2 Surorejan Puring										
					Nama : Jumasih 5 1 Surorejan Puring										
					Nama : Satiyah 5 1 Surorejan Puring										
					Nama : SAINI 6 1 Surorejan Puring										

Nomor	Urusan/ Bidang/ Program / Kegiatan/ Sub Kegiatan	Prioritas Kabupaten	Prioritas Propinsi	Prioritas Nasional	Lokasi	Indikator						Keterangan Sub Kegiatan			
						Program		Kegiatan		Sub Kegiatan		Pagu	Prakiraan	Sumber	Prioritas
						Tolok Ukur	Target	Tolok Ukur	Target	Tolok Ukur	Target	Indikatif (Rp)	Maju (Rp)	Dana	
(1)	(2)	(3)	(4)	(5)	(6)	(7)	(8)	(9)	(10)	(11)	(12)	(13)	(14)	(15)	(16)
					Nama : MUJIANI 5 1 Surorejan Puring										
					Nama : Laelatun 6 1 Surorejan Puring										
					Nama : WALSIYAH 5 1 SUROTEJAN Puring										
					Nama : HADI SURIPNO 1 3 Tambakmulyo Puring										
					Nama : PARSINI 3 3 Tambakmulyo Puring										
					Nama : KUATI 1 4 Tambakmulyo Puring										
					Nama : SANIS 1 1 Waluyorejo Puring										
					Nama : TRI YANI 6 3 Waluyorejo Puring										
					Nama : Marsimin 14 6 Waluyorejo Puring										
					Nama : Tedi 3 1 Wetonkulon Puring										
					Nama : NURYANI 2 3 Wetonkulon Puring										
					Nama : KHOTIJAH 2 3 Wetonwetan Puring										
					Nama : NUR KHOSIYAH 3 3 Wetonwetan Puring										
					Nama : Tri Budayani Luhur 3 4 Sitiadi Puring										

Nomor	Urusan/ Bidang/ Program / Kegiatan/ Sub Kegiatan	Prioritas Kabupaten	Prioritas Propinsi	Prioritas Nasional	Lokasi	Indikator						Keterangan Sub Kegiatan			
						Program		Kegiatan		Sub Kegiatan		Pagu Indikatif (Rp)	Prakiraan Maju (Rp)	Sumber Dana	Prioritas
						Tolok Ukur	Target	Tolok Ukur	Target	Tolok Ukur	Target				
(1)	(2)	(3)	(4)	(5)	(6)	(7)	(8)	(9)	(10)	(11)	(12)	(13)	(14)	(15)	(16)
					Nama : Tuminah 5 1 Surorejan Puring										
					(Kecamatan Petanahan)										
					Nama : Junaiti Dk. Wadas Rt 03/03 Grogol Beningsari Petanahan										
					Nama : Jilbab Online Siti Baroroh RT 003 / RW 001 Grogolbeningsari Petanahan										
					Nama : Ahmad Yani RT 002 / RW 001 Grogolpenatus Petanahan										
					Nama : Robingah RT 001 / RW 001 Grogolpenatus Petanahan										
					Nama : ABDUL MUIS 002/002 GROGO PENATUS PERTANAHAN										
					Nama : Agung Tri Wahyuni RT 002 / RW 004 Jatimulyo Petanahan										
					Nama : Marfungah RT 002 / RW 001 Jogomertan Petanahan										
					Nama : Sukha Al Hidayat Rt 01/03 Karangduwur Petanahan										
					Nama : Ludiyatun Rt 02/01 Karangduwur Petanahan										

Nomor	Urusan/ Bidang/ Program / Kegiatan/ Sub Kegiatan	Prioritas Kabupaten	Prioritas Propinsi	Prioritas Nasional	Lokasi	Indikator						Keterangan Sub Kegiatan			
						Program		Kegiatan		Sub Kegiatan		Pagu Indikatif (Rp)	Prakiraan Maju (Rp)	Sumber Dana	Prioritas
						Tolok Ukur	Target	Tolok Ukur	Target	Tolok Ukur	Target				
(1)	(2)	(3)	(4)	(5)	(6)	(7)	(8)	(9)	(10)	(11)	(12)	(13)	(14)	(15)	(16)
					Nama : Muslikhatun Rt 01/05 Karangduwur Petanahan										
					Nama : Ludiyanto Rt 03/02 Karangduwur Petanahan										
					Nama : Wakhadah Nurasih Rt 03/02 Karangduwur Petanahan										
					Nama : Hasetyorini Rt 01/02 Karangduwur Petanahan										
					Nama : Wahid Hasim Rt 03/02 Karangduwur Petanahan										
					Nama : Ernawati Rt 0206 Karangsuwur Petanahan										
					Nama : Ati Waroah Rt 02/02 Karangduwur Petanahan										
					Nama : Mulyono Rt 02/02 Karangduwur Petanahan										
					Nama : Zumar Setyawan Rt 01/02 Karangduwur Petanahan										
					Nama : Darwaji Rt 03/06 Karangduwur Petanahan										
					Nama : Isnatun Nurmah Rt 03/05 Karangduwur Petanahan										
					Nama : Muasih Rt 03/03 Karangduwur Petanahan										

Nomor	Urusan/ Bidang/ Program / Kegiatan/ Sub Kegiatan	Prioritas Kabupaten	Prioritas Propinsi	Prioritas Nasional	Lokasi	Indikator						Keterangan Sub Kegiatan			
						Program		Kegiatan		Sub Kegiatan		Pagu Indikatif (Rp)	Prakiraan Maju (Rp)	Sumber Dana	Prioritas
						Tolok Ukur	Target	Tolok Ukur	Target	Tolok Ukur	Target				
(1)	(2)	(3)	(4)	(5)	(6)	(7)	(8)	(9)	(10)	(11)	(12)	(13)	(14)	(15)	(16)
					Nama : SUKHA AL HIDAYAT 001/03 KARANGDUWUR PETANAHAN										
					Nama : H DARSITO 003/03 KARANGDUWUR PETANAHAN										
					Nama : SARILAH 004/01 KARANGDUWUR PETANAHAN										
					Nama : NOVIA PURWASIH 002/01 KARANGDUWUR PETANAHAN										
					Nama : LINDA OKTARINA 003/05 KARANGDUWUR PETANAHAN										
					Nama : ANA FITRIYANI 002/03 KARANGDUWUR PETANAHAN										
					Nama : MAJIDHON AL HUSAINI 001/02 KARANGDUWUR PETANAHAN										
					Nama : Asrul Mungis Rt 03/04 Karangrejo Petanahan										
					Nama : Saelan Rt 03/04 Karangrejo Petanahan										
					Nama : Siti Sabaniyah Rt 03/04 Karangrejo Petanahan										
					Nama : Maulidiasih Rt 03/04 Karangrejo Petanahan										
					Nama : Yuli Astuti Rt 03/04 Karangrejo Petanahan										
					Nama : Umi Ma'rifah Rt 07/03 Karangrejo Petanahan										

Nomor	Urusan/ Bidang/ Program / Kegiatan/ Sub Kegiatan	Prioritas Kabupaten	Prioritas Propinsi	Prioritas Nasional	Lokasi	Indikator						Keterangan Sub Kegiatan			
						Program		Kegiatan		Sub Kegiatan		Pagu Indikatif (Rp)	Prakiraan Maju (Rp)	Sumber Dana	Prioritas
						Tolok Ukur	Target	Tolok Ukur	Target	Tolok Ukur	Target				
(1)	(2)	(3)	(4)	(5)	(6)	(7)	(8)	(9)	(10)	(11)	(12)	(13)	(14)	(15)	(16)
					Nama : Jarwan RT 04/03 Karangrejo Petanahan										
					Nama : Wujito RT 04/03 Karangrejo Petanahan										
					Nama : Jumiran RT 04/03 Karangrejo Petanahan										
					Nama : Wasiman RT 01/03 Karangrejo Petanahan										
					Nama : Ahmad ilham RT 01/03 Karangrejo Petanahan										
					Nama : Lujinah RT 04/03 Karangrejo Petanahan										
					Nama : Mutmainah RT 01/03 Karangrejo Petanahan										
					Nama : Parluji RT 04/03 Karangrejo Petanahan										
					Nama : Rakidun RT 04/03 Karangrejo Petanahan										
					Nama : Lujiasih RT 04/03 Karangrejo Petanahan										
					Nama : Safitri RT 03/03 Karangrejo Petanahan										
					Nama : Dwintia prabawati RT 04/03 Karangrejo Petanahan										

Nomor	Urusan/ Bidang/ Program / Kegiatan/ Sub Kegiatan	Prioritas Kabupaten	Prioritas Propinsi	Prioritas Nasional	Lokasi	Indikator						Keterangan Sub Kegiatan			
						Program		Kegiatan		Sub Kegiatan		Pagu Indikatif (Rp)	Prakiraan Maju (Rp)	Sumber Dana	Prioritas
						Tolok Ukur	Target	Tolok Ukur	Target	Tolok Ukur	Target				
(1)	(2)	(3)	(4)	(5)	(6)	(7)	(8)	(9)	(10)	(11)	(12)	(13)	(14)	(15)	(16)
					Nama : Suwandi RT 04/03 Karangrejo Petanahan										
					Nama : Maryam RT 04/03 Karangrejo Petanahan										
					Nama : Taufik RT 02/03 Karangrejo Petanahan										
					Nama : Tuge RT 04/03 Karangrejo Petanahan										
					Nama : Amin mustaqim RT 02/04 Karangrejo Petanahan										
					Nama : Surtiningsih RT 03/03 Karangrejo Petanahan										
					Nama : Siti Mahmudah RT 002 / RW 001 Kebonsari Petanahan										
					Nama : Naelis Sangadah RT 002 / RW 001 Kebonsari Petanahan										
					Nama : Pak Ahmad Toyib RT 003 / RW 004 Kritig Petanahan										
					Nama : Penjahit Bpk Sodiqun RT 005 / RW 003 Nampudadi Petanahan										
					Nama : Pak Muflikhudin RT 003 / RW 001 Podourip Petanahan										
					Nama : Ahmad Zen Kholik RT 003 / RW 001 Podourip Petanahan										

Nomor	Urusan/ Bidang/ Program / Kegiatan/ Sub Kegiatan	Prioritas Kabupaten	Prioritas Propinsi	Prioritas Nasional	Lokasi	Indikator						Keterangan Sub Kegiatan			
						Program		Kegiatan		Sub Kegiatan		Pagu Indikatif (Rp)	Prakiraan Maju (Rp)	Sumber Dana	Prioritas
						Tolok Ukur	Target	Tolok Ukur	Target	Tolok Ukur	Target				
(1)	(2)	(3)	(4)	(5)	(6)	(7)	(8)	(9)	(10)	(11)	(12)	(13)	(14)	(15)	(16)
					Nama : Sri Yuliati RT 003 / RW 001 Podourip Petanahan										
					Nama : Sukarti RT 006 / RW 002 Podourip Petanahan										
					Nama : Marsono RT 006 / RW 002 Podourip Petanahan										
					Nama : Feni Retnowati RT 002 / RW 001 Podourip Petanahan										
					Nama : Mohammad Fadli RT 002 / RW 001 Podourip Petanahan										
					Nama : Bu Sunarsih RT 002 / RW 001 Podourip Petanahan										
					Nama : Pak Naruh RT 004 / RW 001 Podourip Petanahan										
					Nama : Pengrajin Bambu Pak Arif Pranoto RT 004 / RW 001 Podourip Petanahan										
					Nama : Bengkel Pak Rahmat RT 004 / RW 001 Podourip Petanahan										
					Nama : Toko Bu Tri Minarsih RT 008 / RW 002 Podourip Petanahan										
					Nama : Indra Wahyu RT 001 / RW 001 Podourip Petanahan										
					Nama : Toko Klontong Asnawati RT 003 / RW 001 Podourip Petanahan										

Nomor	Urusan/ Bidang/ Program / Kegiatan/ Sub Kegiatan	Prioritas Kabupaten	Prioritas Propinsi	Prioritas Nasional	Lokasi	Indikator						Keterangan Sub Kegiatan			
						Program		Kegiatan		Sub Kegiatan		Pagu Indikatif (Rp)	Prakiraan Maju (Rp)	Sumber Dana	Prioritas
						Tolok Ukur	Target	Tolok Ukur	Target	Tolok Ukur	Target				
(1)	(2)	(3)	(4)	(5)	(6)	(7)	(8)	(9)	(10)	(11)	(12)	(13)	(14)	(15)	(16)
					Nama : DIAN YUTANI Sidomulyo 02/03 Petanahan Sidomulyo petanahan										
					Nama : Agus Purwanto RT 002 / RW 004 Tegalretno Petanahan										
					Nama : Rina Haryani RT 002 / RW 004 Tegalretno Petanahan										
					Nama : Telur Ayam Pak Abu RT 002 / RW 004 Tegalretno Petanahan										
					Nama : Ngafifatun Mubarokah Rt 01/03 Tegalretno Petanahan										
					Nama : ABU NGUSMAN 2 1 Ampelsari PETANAHAN										
					Nama : MOH SARIFUDIN 1 1 Ampelsari PETANAHAN										
					Nama : AGUS NISWANTO 5 2 Ampelsari PETANAHAN										
					Nama : BARYATI 1 4 Grogolbeningsari PETANAHAN										
					Nama : MALIK IMAM SULTHONI 01 03 Grogolpenatus PETANAHAN										
					Nama : SYAMSUL MAARIF 03 03 Grogolpenatus PETANAHAN										
					Nama : MASDUKI 05 04 Jagamertan PETANAHAN										

Nomor	Urusan/ Bidang/ Program / Kegiatan/ Sub Kegiatan	Prioritas Kabupaten	Prioritas Propinsi	Prioritas Nasional	Lokasi	Indikator						Keterangan Sub Kegiatan			
						Program		Kegiatan		Sub Kegiatan		Pagu Indikatif (Rp)	Prakiraan Maju (Rp)	Sumber Dana	Prioritas
						Tolok Ukur	Target	Tolok Ukur	Target	Tolok Ukur	Target				
(1)	(2)	(3)	(4)	(5)	(6)	(7)	(8)	(9)	(10)	(11)	(12)	(13)	(14)	(15)	(16)
					Nama : AMALIYAH ROMADON 02 04 Karang duwur PETANAHAN										
					Nama : KHANIF FITRI NUGROHO 01 04 Karang duwur PETANAHAN										
					Nama : KHANIF FITRI NUGROHO 01 04 Karang duwur PETANAHAN										
					Nama : TUROSID 03 04 Karang duwur PETANAHAN										
					Nama : ROBBI IRAWAN 03 03 Karangduwur PETANAHAN										
					Nama : NUR KHASANAH 02 02 Karangduwur PETANAHAN										
					Nama : SURATMI 03 03 Karang duwur PETANAHAN										
					Nama : NUR WAHYUNINGSIH 02 06 Karangduwur PETANAHAN										
					Nama : SUDIYONO 02 04 Karangduwur PETANAHAN										
					Nama : TURASMAN 01 01 Karangduwur PETANAHAN										
					Nama : LAELA ROHMATIN 03 03 Karang duwur PETANAHAN										
					Nama : MUKMIROH 04 01 Karangduwur PETANAHAN										

Nomor	Urusan/ Bidang/ Program / Kegiatan/ Sub Kegiatan	Prioritas Kabupaten	Prioritas Propinsi	Prioritas Nasional	Lokasi	Indikator						Keterangan Sub Kegiatan			
						Program		Kegiatan		Sub Kegiatan		Pagu Indikatif (Rp)	Prakiraan Maju (Rp)	Sumber Dana	Prioritas
						Tolok Ukur	Target	Tolok Ukur	Target	Tolok Ukur	Target				
(1)	(2)	(3)	(4)	(5)	(6)	(7)	(8)	(9)	(10)	(11)	(12)	(13)	(14)	(15)	(16)
					Nama : AHMAD ANANG FUAD R 04 04 Karangrejo PETANAHAN										
					Nama : AHMAD SOLIHUDIN 02 04 Karangrejo PETANAHAN										
					Nama : UMI CHASUNAH 03 01 Karangrejo PETANAHAN										
					Nama : MUHAJIR 02 04 Karangrejo PETANAHAN										
					Nama : JUMARIYAH 03 01 Karangrejo PETANAHAN										
					Nama : ULFATUN NIKMAH 03 01 Karangrejo PETANAHAN										
					Nama : WARTONO 04 04 Karangrejo PETANAHAN										
					Nama : SITI MASRUROH 04 04 Karangrejo PETANAHAN										
					Nama : AFI ZAHROTUL 05 03 Karangrejo PETANAHAN										
					Nama : ROHYADI 05 05 Karangrejo PETANAHAN										
					Nama : MELIAWATI 03 04 Karangrejo PETANAHAN										
					Nama : MAULANA MUHAJIRIN 04 03 Kuwangunan PETANAHAN										

Nomor	Urusan/ Bidang/ Program / Kegiatan/ Sub Kegiatan	Prioritas Kabupaten	Prioritas Propinsi	Prioritas Nasional	Lokasi	Indikator						Keterangan Sub Kegiatan			
						Program		Kegiatan		Sub Kegiatan		Pagu Indikatif (Rp)	Prakiraan Maju (Rp)	Sumber Dana	Prioritas
						Tolok Ukur	Target	Tolok Ukur	Target	Tolok Ukur	Target				
(1)	(2)	(3)	(4)	(5)	(6)	(7)	(8)	(9)	(10)	(11)	(12)	(13)	(14)	(15)	(16)
					Nama : FARIKHATUN KHASANAH 02 02 Petanahan PETANAHAN										
					Nama : MURTOMO 2 1 Tanjungsari PETANAHAN										
					Nama : NUR HAYAT 2 1 Tanjungsari PETANAHAN										
					Nama : PUJI SLAMET RAHARJO 1 1 Tanjungsari PETANAHAN										
					Nama : TURINAH 1 1 Tanjungsari PETANAHAN										
					Nama : AHMAD FATONI 05 03 Tegalretno PETANAHAN										
					Nama : Cipto hartono 2 1 Ampelsari Petanahan										
					Nama : Farikhatun Khasanah 2 2 Gg. Palem, Petanahan Petanahan										
					Nama : BENI SUSANTO 2 1 Grogol penatus Petanahan										
					Nama : Beni susanto 2 1 Grogol penatus Petanahan										
					Nama : Moesa jamur 2 2 Grogol penatus Petanahan										
					Nama : ROBINGAH 1 1 GROGOL PETANUS Petanahan										
					Nama : Feni Retnowati 2 1 Grogolpenatus Petanahan										

Nomor	Urusan/ Bidang/ Program / Kegiatan/ Sub Kegiatan	Prioritas Kabupaten	Prioritas Propinsi	Prioritas Nasional	Lokasi	Indikator						Keterangan Sub Kegiatan			
						Program		Kegiatan		Sub Kegiatan		Pagu Indikatif (Rp)	Prakiraan Maju (Rp)	Sumber Dana	Prioritas
						Tolok Ukur	Target	Tolok Ukur	Target	Tolok Ukur	Target				
(1)	(2)	(3)	(4)	(5)	(6)	(7)	(8)	(9)	(10)	(11)	(12)	(13)	(14)	(15)	(16)
					Nama : Marfungah 2 1 Jogomertan Petanahan										
					Nama : Tri Khotimatuz Zuhroh 1 4 Jogomertan Petanahan										
					Nama : Parluji 4 3 Karang rejo Petanahan										
					Nama : Rakidun 4 3 Karang rejo Petanahan										
					Nama : Lujiasih 4 3 Karang rejo Petanahan										
					Nama : Safitri 3 3 Karang rejo Petanahan										
					Nama : Suwandi 4 3 Karang rejo Petanahan										
					Nama : Maryam 4 3 Karang rejo Petanahan										
					Nama : Jumariyah 3 1 Karang rejo Petanahan										
					Nama : Taufik 2 3 Karang rejo Petanahan										
					Nama : Surtiningsih 3 3 Karang rejo Petanahan										
					Nama : SARILAH 4 1 Karangduwur Petanahan										
					Nama : NOVIA PURWASIH 2 1 Karangduwur Petanahan										
					Nama : LUDIYATUN 2 1 KARANGDUWUR Petanahan										

Nomor	Urusan/ Bidang/ Program / Kegiatan/ Sub Kegiatan	Prioritas Kabupaten	Prioritas Propinsi	Prioritas Nasional	Lokasi	Indikator						Keterangan Sub Kegiatan			
						Program		Kegiatan		Sub Kegiatan		Pagu Indikatif (Rp)	Prakiraan Maju (Rp)	Sumber Dana	Prioritas
						Tolok Ukur	Target	Tolok Ukur	Target	Tolok Ukur	Target				
(1)	(2)	(3)	(4)	(5)	(6)	(7)	(8)	(9)	(10)	(11)	(12)	(13)	(14)	(15)	(16)
					Nama : TURASMAN 1 1 KARANGDUWUR Petanahan										
					Nama : MUKMIROH 4 1 KARANGDUWUR Petanahan										
					Nama : Dathu Muthia Sari 1 2 Karangduwur Petanahan										
					Nama : MAJIDHON AL HUASINI 1 2 Karangduwur Petanahan										
					Nama : MULYONO 2 2 KARANGDUWUR Petanahan										
					Nama : ATI WAROAH 2 2 KARANGDUWUR Petanahan										
					Nama : LUDIYANTO 3 2 KARANGDUWUR Petanahan										
					Nama : WAKHDAH NURASIH 3 2 KARANGDUWUR Petanahan										
					Nama : HASETIYORINI 1 2 KARANGDUWUR Petanahan										
					Nama : WAHID HASIM 3 2 KARANGDUWUR Petanahan										
					Nama : ZUMAR SETYAWAN 1 2 KARANGDUWUR Petanahan										
					Nama : NUR KHASANAH 2 2 KARANGDUWUR Petanahan										
					Nama : SUKHA AL HIDAYAT 1 3 Karangduwur Petanahan										

Nomor	Urusan/ Bidang/ Program / Kegiatan/ Sub Kegiatan	Prioritas Kabupaten	Prioritas Propinsi	Prioritas Nasional	Lokasi	Indikator						Keterangan Sub Kegiatan			
						Program		Kegiatan		Sub Kegiatan		Pagu	Prakiraan	Sumber	Prioritas
						Tolok Ukur	Target	Tolok Ukur	Target	Tolok Ukur	Target	Indikatif (Rp)	Maju (Rp)	Dana	
(1)	(2)	(3)	(4)	(5)	(6)	(7)	(8)	(9)	(10)	(11)	(12)	(13)	(14)	(15)	(16)
					Nama : MUASIH 3 3 KARANGDUWUR Petanahan										
					Nama : LAELA ROHMATIN 3 3 KARANGDUWUR Petanahan										
					Nama : SURATMI 3 3 KARANGDUWUR Petanahan										
					Nama : H DARSITO 3 4 Karangduwur Petanahan										
					Nama : AMALIYAH ROMADON 2 4 KARANGDUWUR Petanahan										
					Nama : KHANIF FITRI NUGROHO 1 4 KARANGDUWUR Petanahan										
					Nama : TUROSID 3 4 KARANGDUWUR Petanahan										
					Nama : SUDIYONO 2 4 KARANGDUWUR Petanahan										
					Nama : LINDA OKTARINA 3 5 KARANGDUWUR Petanahan										
					Nama : MUSLIKHATUN 1 5 KARANGDUWUR Petanahan										
					Nama : ISNATUN NURMAH 3 5 KARANGDUWUR Petanahan										
					Nama : ERNAWATI 2 6 KARANGDUWUR Petanahan										
					Nama : DASWAJI 3 6 KARANGDUWUR Petanahan										

Nomor	Urusan/ Bidang/ Program / Kegiatan/ Sub Kegiatan	Prioritas Kabupaten	Prioritas Propinsi	Prioritas Nasional	Lokasi	Indikator						Keterangan Sub Kegiatan			
						Program		Kegiatan		Sub Kegiatan		Pagu Indikatif (Rp)	Prakiraan Maju (Rp)	Sumber Dana	Prioritas
						Tolok Ukur	Target	Tolok Ukur	Target	Tolok Ukur	Target				
(1)	(2)	(3)	(4)	(5)	(6)	(7)	(8)	(9)	(10)	(11)	(12)	(13)	(14)	(15)	(16)
					Nama : NUR WAHYUNINGSIH 2 6 KA RANGDUWUR Petanahan										
					Nama : Meliawati 3 4 Karangreja Petanahan										
					Nama : Anggi Prastyo 4 4 Karangrejo Petanahan										
					Nama : Wasiman 1 3 Karangrejo Petanahan										
					Nama : Ahmad ilham 4 3 Karangrejo Petanahan										
					Nama : Lujinah 4 3 Karangrejo Petanahan										
					Nama : Mutmainah 1 3 Karangrejo Petanahan										
					Nama : Dwintia prabawati 4 3 Karangrejo Petanahan										
					Nama : AHMAD ANANG FUAD RIFAI 4 4 KARANGREJO Petanahan										
					Nama : Dalikun 4 2 Karangrejo Petanahan										
					Nama : WARTONO 4 4 KARANGREJO Petanahan										
					Nama : Asrul mungis 3 4 Karangrejo Petanahan										

Nomor	Urusan/ Bidang/ Program / Kegiatan/ Sub Kegiatan	Prioritas Kabupaten	Prioritas Propinsi	Prioritas Nasional	Lokasi	Indikator						Keterangan Sub Kegiatan			
						Program		Kegiatan		Sub Kegiatan		Pagu Indikatif (Rp)	Prakiraan Maju (Rp)	Sumber Dana	Prioritas
						Tolok Ukur	Target	Tolok Ukur	Target	Tolok Ukur	Target				
(1)	(2)	(3)	(4)	(5)	(6)	(7)	(8)	(9)	(10)	(11)	(12)	(13)	(14)	(15)	(16)
					Nama : Saelan 3 4 Karangrejo Petanahan										
					Nama : Siti masruroh 4 4 Karangrejo Petanahan										
					Nama : Afi zahrotul khanan 5 3 Karangrejo Petanahan										
					Nama : Siti sabaniyah 3 4 Karangrejo Petanahan										
					Nama : Siti rokhimah 3 4 Karangrejo Petanahan										
					Nama : Mauludiasih 3 4 Karangrejo Petanahan										
					Nama : Yuli astuti 3 4 Karangrejo Petanahan										
					Nama : Rida miranti 7 3 Karangrejo Petanahan										
					Nama : Suroso 3 4 Karangrejo Petanahan										
					Nama : Tuge 4 3 Karangrejo Petanahan										
					Nama : Amin mustaqim 4 3 Karangrejo Petanahan										
					Nama : jarwan 4 3 Karangrejo Petanahan										
					Nama : wujito 4 3 Karangrejo Petanahan										

Nomor	Urusan/ Bidang/ Program / Kegiatan/ Sub Kegiatan	Prioritas Kabupaten	Prioritas Propinsi	Prioritas Nasional	Lokasi	Indikator						Keterangan Sub Kegiatan			
						Program		Kegiatan		Sub Kegiatan		Pagu Indikatif (Rp)	Prakiraan Maju (Rp)	Sumber Dana	Prioritas
						Tolok Ukur	Target	Tolok Ukur	Target	Tolok Ukur	Target				
(1)	(2)	(3)	(4)	(5)	(6)	(7)	(8)	(9)	(10)	(11)	(12)	(13)	(14)	(15)	(16)
					Nama : Jumiran 4 3 Karangrejo Petanahan										
					Nama : Naelis Sangadah 2 1 Kebonsari Petanahan										
					Nama : Siti Masitoh 3 1 Kebonsari Petanahan										
					Nama : Maulana Muhajirin 4 3 Kewanguna n Petanahan										
					Nama : Ahmad Toyib 3 4 Kritig Petanahan										
					Nama : Mutriyah 1 2 Kritig Petanahan										
					Nama : Oktavia elviyana yuliyani 1 2 Kritig Petanahan										
					Nama : Parsiatun 2 5 Munggu Petanahan										
					Nama : Parwoko 2 5 Munggu Petanahan										
					Nama : Ngaliyah 1 2 Munggu Petanahan										
					Nama : MARSIYAH 1 2 MUNGG U Petanahan										
					Nama : Maryatun 1 2 Munggu Petanahan										
					Nama : DHIANA SETIAWAN 3 2 Nampuda di Petanahan										

Nomor	Urusan/ Bidang/ Program / Kegiatan/ Sub Kegiatan	Prioritas Kabupaten	Prioritas Propinsi	Prioritas Nasional	Lokasi	Indikator						Keterangan Sub Kegiatan			
						Program		Kegiatan		Sub Kegiatan		Pagu Indikatif (Rp)	Prakiraan Maju (Rp)	Sumber Dana	Prioritas
						Tolok Ukur	Target	Tolok Ukur	Target	Tolok Ukur	Target				
(1)	(2)	(3)	(4)	(5)	(6)	(7)	(8)	(9)	(10)	(11)	(12)	(13)	(14)	(15)	(16)
					Nama : Sodiqun 5 3 Nampudadi Petanahan										
					Nama : Miskem 1 1 Petanahan Petanahan										
					Nama : Eko Mukoahar 6 1 Petanahan Petanahan										
					Nama : Nunung wahyuni 1 2 Petanahan Petanahan										
					Nama : Arif Pranoto 4 1 Podourip Petanahan										
					Nama : Tri Minarsih 8 2 Podourip Petanahan										
					Nama : Muflikhudin 3 1 Podourip Petanahan										
					Nama : Ahmad Zen Kholik 3 1 Podourip Petanahan										
					Nama : Mohammad Fadli 2 1 Podourip Petanahan										
					Nama : Sunarsih 2 1 Podourip Petanahan										
					Nama : Siti Mahmudah 4 1 Podourip Petanahan										
					Nama : Sukarti 6 2 Podourip Petanahan										
					Nama : Marsono 6 2 Podourip Petanahan										

Nomor	Urusan/ Bidang/ Program / Kegiatan/ Sub Kegiatan	Prioritas Kabupaten	Prioritas Propinsi	Prioritas Nasional	Lokasi	Indikator						Keterangan Sub Kegiatan			
						Program		Kegiatan		Sub Kegiatan		Pagu	Prakiraan	Sumber	Prioritas
						Tolok Ukur	Target	Tolok Ukur	Target	Tolok Ukur	Target	Indikatif (Rp)	Maju (Rp)	Dana	
(1)	(2)	(3)	(4)	(5)	(6)	(7)	(8)	(9)	(10)	(11)	(12)	(13)	(14)	(15)	(16)
					Nama : Naruh 8 2 Podourip Petanahan										
					Nama : Sri Yuliati 3 1 Podourip Petanahan										
					Nama : tohirin 4 2 tanjugsari Petanahan										
					Nama : Munirah 3 1 Tanjungsari Petanahan										
					Nama : MUKHARIR 4 1 Tanjung sari Petanahan										
					Nama : Sariyah 4 4 Tanjungsari Petanahan										
					Nama : Ristiana 1 3 Tegalretno Petanahan										
					Nama : AAN ANDARWATI 2 4 Karangr eja Petanahan										
					Nama : Rahmat 4 1 Podourip Petanahan										
					Nama : Indra Wahyu 1 1 Podourip Peta nahan										
					Nama : Asnawati 3 1 Podourip P etanahan										
					(Kecamatan Sruweng)										
					Nama : KHAYAT AGUS SALIM RT 02/ RW 04 Giwangretno SRUWE NG										

Nomor	Urusan/ Bidang/ Program / Kegiatan/ Sub Kegiatan	Prioritas Kabupaten	Prioritas Propinsi	Prioritas Nasional	Lokasi	Indikator						Keterangan Sub Kegiatan			
						Program		Kegiatan		Sub Kegiatan		Pagu Indikatif (Rp)	Prakiraan Maju (Rp)	Sumber Dana	Prioritas
						Tolok Ukur	Target	Tolok Ukur	Target	Tolok Ukur	Target				
(1)	(2)	(3)	(4)	(5)	(6)	(7)	(8)	(9)	(10)	(11)	(12)	(13)	(14)	(15)	(16)
					Nama : NURSALIM RT 02/ RW 04 Giwangretno SRUWENG										
					Nama : SIGIT ISNANTO RT 01/ RW 04 Giwangretno SRUWENG										
					Nama : SUKAEDI RT 02/ RW 05 Giwangretno SRUWENG										
					Nama : Feriastuti Rt 02/05 Giwangretno SRUWENG										
					Nama : BAGUS DWI H. 001 / 005 Giwangretno SRUWENG										
					Nama : FADHLAN SUBCHAN RT 02/ RW 05 Giwangretno SRUWENG										
					Nama : HALIM SUBEKTI RT 02/ RW 05 Giwangretno SRUWENG										
					Nama : Dewi Miniarsih JABRES 002/004 JABRES SRUWENG										
					Nama : Neni Wahyuni Rt 01 Rw 04 Jabres Sruweng										
					Nama : JULIAWAN 003/003 Karangjambu Sruweng										
					Nama : Nyana Hasyim Rt 03/02 Karangpule Sruweng										

Nomor	Urusan/ Bidang/ Program / Kegiatan/ Sub Kegiatan	Prioritas Kabupaten	Prioritas Propinsi	Prioritas Nasional	Lokasi	Indikator						Keterangan Sub Kegiatan			
						Program		Kegiatan		Sub Kegiatan		Pagu Indikatif (Rp)	Prakiraan Maju (Rp)	Sumber Dana	Prioritas
						Tolok Ukur	Target	Tolok Ukur	Target	Tolok Ukur	Target				
(1)	(2)	(3)	(4)	(5)	(6)	(7)	(8)	(9)	(10)	(11)	(12)	(13)	(14)	(15)	(16)
					Nama : YATINI RT 02 RW 04 MENGANTI, SRUWENG MENGANTI SRUWENG										
					Nama : WAGINAH RT 02 RW 04 MENGANTI, SRUWENG MENGANTI SRUWENG										
					Nama : PARIMAN RT 03 RW 01 MENGANTI, SRUWENG MENGANTI SRUWENG										
					Nama : WARYANTO RT 02 RW 04 MENGANTI, SRUWENG MENGANTI SRUWENG										
					Nama : ENI MARDIYANINGSIH RT 02 RW 04 MENGANTI, SRUWENG MENGANTI SRUWENG										
					Nama : SAMIATI RT 02 RW 04 MENGANTI, SRUWENG MENGANTI SRUWENG										
					Nama : RETNO KUSWANTO RT 02 RW 03 MENGANTI,SRUWENG MENGANTI SRUWENG										
					Nama : MOHAMAD BARDAN RT 03 RW 04 MENGANTI, SRUWENG MENGANTI SRUWENG										
					Nama : NURMANINGSIH RT 02 RW 04 MENGANTI, SRUWENG MENGANTI SRUWENG										

Nomor	Urusan/ Bidang/ Program / Kegiatan/ Sub Kegiatan	Prioritas Kabupaten	Prioritas Propinsi	Prioritas Nasional	Lokasi	Indikator						Keterangan Sub Kegiatan			
						Program		Kegiatan		Sub Kegiatan		Pagu Indikatif (Rp)	Prakiraan Maju (Rp)	Sumber Dana	Prioritas
						Tolok Ukur	Target	Tolok Ukur	Target	Tolok Ukur	Target				
(1)	(2)	(3)	(4)	(5)	(6)	(7)	(8)	(9)	(10)	(11)	(12)	(13)	(14)	(15)	(16)
					Nama : SUJARMI RT 01 RW 04 MENGANTI, SRUWENG MENGANTI SRUWENG										
					Nama : BIMO ADHI NUGROHO RT 01 RW 4 MENGANTI, SRUWENG MENGANTI SRUWENG										
					Nama : MASITAH RT 03 RW 04 MENGANTI SRUWENG MENGANTI SRUWENG										
					Nama : RANTI SUBIANTARI RT 02 RW 03 MENGANTI,SRUWENG MENGANTI SRUWENG										
					Nama : SAMSIYAH RT 02 RW 04 MENGANTI, SRUWENG MENGANTI SRUWENG										
					Nama : ARI FRIYANTI RT 02 RW 05 MENGANTI,SRUWENG MENGANTI SRUWENG										
					Nama : LISTYORINI 003 / 004 MENGANTI SRUWENG										
					Nama : PRAPTI 005 / 004 ? MENGANTI SRUWENG										
					Nama : ENI SUMIATUN 003 / 004 MENGANTI SRUWENG										
					Nama : KARTININGSIH 001 / 004 MENGANTI SRUWENG										

Nomor	Urusan/ Bidang/ Program / Kegiatan/ Sub Kegiatan	Prioritas Kabupaten	Prioritas Propinsi	Prioritas Nasional	Lokasi	Indikator						Keterangan Sub Kegiatan			
						Program		Kegiatan		Sub Kegiatan		Pagu Indikatif (Rp)	Prakiraan Maju (Rp)	Sumber Dana	Prioritas
						Tolok Ukur	Target	Tolok Ukur	Target	Tolok Ukur	Target				
(1)	(2)	(3)	(4)	(5)	(6)	(7)	(8)	(9)	(10)	(11)	(12)	(13)	(14)	(15)	(16)
					Nama : DEVANA 002 / 004 MENGANTI SRUWENG										
					Nama : TRI RAHAYU 003 / 004 MENGANTI SRUWENG										
					Nama : TEGUH BUDIYONO 002 / 004 MENGANTI SRUWENG										
					Nama : RUFIATI 003 / 004 MENGANTI SRUWENG										
					Nama : HADI PRAYITNO 002 / 004 MENGANTI SRUWENG										
					Nama : ZAENAL ABIDIN 003 / 004 MENGANTI SRUWENG										
					Nama : KARNO NURWAHUDIN 003 / 004 MENGANTI SRUWENG										
					Nama : NADIRAH 002 / 003 MENGANTI SRUWENG										
					Nama : SAYEM 003 / 004 MENGANTI SRUWENG										
					Nama : SAEFUL ANWAR 003 / 004 MENGANTI SRUWENG										

Nomor	Urusan/ Bidang/ Program / Kegiatan/ Sub Kegiatan	Prioritas Kabupaten	Prioritas Propinsi	Prioritas Nasional	Lokasi	Indikator						Keterangan Sub Kegiatan			
						Program		Kegiatan		Sub Kegiatan		Pagu Indikatif (Rp)	Prakiraan Maju (Rp)	Sumber Dana	Prioritas
						Tolok Ukur	Target	Tolok Ukur	Target	Tolok Ukur	Target				
(1)	(2)	(3)	(4)	(5)	(6)	(7)	(8)	(9)	(10)	(11)	(12)	(13)	(14)	(15)	(16)
					Nama : YANTI SUGIARTI 003 / 004 MENGANTI SRUWENG										
					Nama : RUJITO 003 / 004 MENGANTI SRUWENG										
					Nama : LUJIMAN 003 / 004 MENGANTI SRUWENG										
					Nama : SITI HALIMAH 003 / 004 MENGANTI SRUWENG										
					Nama : NIKEN BETI KARTIKASARI 003 / 004 MENGANTI SRUWENG										
					Nama : SARTINI 003 / 004 MENGANTI SRUWENG										
					Nama : SUKARDI 002 / 001 MENGANTI SRUWENG										
					Nama : MULUD MULYONO 003 / 001 MENGANTI SRUWENG										
					Nama : PARSIYEM 001 / 004 ? MENGANTI SRUWENG										
					Nama : RUMINDAH 001 / 001 MENGANTI SRUWENG										
					Nama : KASWATI 002 / 004 MENGANTI SRUWENG										

Nomor	Urusan/ Bidang/ Program / Kegiatan/ Sub Kegiatan	Prioritas Kabupaten	Prioritas Propinsi	Prioritas Nasional	Lokasi	Indikator						Keterangan Sub Kegiatan			
						Program		Kegiatan		Sub Kegiatan		Pagu Indikatif (Rp)	Prakiraan Maju (Rp)	Sumber Dana	Prioritas
						Tolok Ukur	Target	Tolok Ukur	Target	Tolok Ukur	Target				
(1)	(2)	(3)	(4)	(5)	(6)	(7)	(8)	(9)	(10)	(11)	(12)	(13)	(14)	(15)	(16)
					Nama : SUDARMI 001 / 001 MENGANTI SRUWENG										
					Nama : MARWIYAH 002 / 003 MENGANTI SRUWENG										
					Nama : TARWIYAH 001 / 002 MENGANTI SRUWENG										
					Nama : SUHARNO 001 / 001 MENGANTI SRUWENG										
					Nama : SARMIN BUDI UTOMO 001 / 001 MENGANTI SRUWENG										
					Nama : MUNDARYATUN 001 / 001 MENGANTI SRUWENG										
					Nama : SUSIATUN 003 / 004 MENGANTI SRUWENG										
					Nama : SARINGAH RT 02 RW 04 MENGANTI SRUWENG										
					Nama : LUKMAN HAKIM RT 01/ RW 01 MENGANTI SRUWENG										
					Nama : Tri Nur Fatikhatun RT 02/ RW 01 Pakuran Sruweng										
					Nama : M Kahfi rt. 01/02 pengempon sruweng										
					Nama : Istikomah RT. 01/01 pengempon sruweng										

Nomor	Urusan/ Bidang/ Program / Kegiatan/ Sub Kegiatan	Prioritas Kabupaten	Prioritas Propinsi	Prioritas Nasional	Lokasi	Indikator						Keterangan Sub Kegiatan			
						Program		Kegiatan		Sub Kegiatan		Pagu Indikatif (Rp)	Prakiraan Maju (Rp)	Sumber Dana	Prioritas
						Tolok Ukur	Target	Tolok Ukur	Target	Tolok Ukur	Target				
(1)	(2)	(3)	(4)	(5)	(6)	(7)	(8)	(9)	(10)	(11)	(12)	(13)	(14)	(15)	(16)
					Nama : Saeful Anwar rt. 01/03 pengempon sruweng										
					Nama : Mokhamad Khotiban rt. 01/03 pengempon sruweng										
					Nama : Marfudi rt. 01/02 pengempon sruweng										
					Nama : ahmad mukhakim rt. 03/03 pengempon sruweng										
					Nama : m. Angga fathul huda rt. 01/01 pengempon sruweng										
					Nama : ahmad sumarno rt. 01/03 pengempon sruweng										
					Nama : AGUS RIATNO 003/004 Penusupan Sruweng										
					Nama : SATIYEM 003/002 Penusupan Sruweng										
					Nama : Dini Nuryati 03/03 Penusupan Sruweng										
					Nama : Moh. Kamari 01/01 Penusupan Sruweng										
					Nama : Siro Hayati 01/01 Penusupan Sruweng										

Nomor	Urusan/ Bidang/ Program / Kegiatan/ Sub Kegiatan	Prioritas Kabupaten	Prioritas Propinsi	Prioritas Nasional	Lokasi	Indikator						Keterangan Sub Kegiatan			
						Program		Kegiatan		Sub Kegiatan		Pagu Indikatif (Rp)	Prakiraan Maju (Rp)	Sumber Dana	Prioritas
						Tolok Ukur	Target	Tolok Ukur	Target	Tolok Ukur	Target				
(1)	(2)	(3)	(4)	(5)	(6)	(7)	(8)	(9)	(10)	(11)	(12)	(13)	(14)	(15)	(16)
					Nama : Sumarsini 03/03 Penusupan Sruweng										
					Nama : Winarsih 02/01 Penusupan Sruweng										
					Nama : Vela fitriyani 02/02 Penusupan Sruweng										
					Nama : Tursiyah 01/01 Penusupan Sruweng										
					Nama : KAMINI 001/05 PENUSUPAN SRUWENG										
					Nama : ENDAR BUDIYANTO 001/01 PENUSUPAN SRUWENG										
					Nama : SRI DWI LESTARI 001/03 PENUSUPAN SRUWENG										
					Nama : SUHADI 003/03 PENUSUPAN SRUWENG										
					Nama : WAGIYEM 001/03 PENUSUPAN SRUWENG										
					Nama : EKA APRILIA YOLANDA SARI 001/04 PENUSUPAN SRUWENG										
					Nama : KUSYANTI 001/05 PENUSUPAN SRUWENG										
					Nama : WARSINI 001/05 PENUSUPAN SRUWENG										

Nomor	Urusan/ Bidang/ Program / Kegiatan/ Sub Kegiatan	Prioritas Kabupaten	Prioritas Propinsi	Prioritas Nasional	Lokasi	Indikator						Keterangan Sub Kegiatan			
						Program		Kegiatan		Sub Kegiatan		Pagu Indikatif (Rp)	Prakiraan Maju (Rp)	Sumber Dana	Prioritas
						Tolok Ukur	Target	Tolok Ukur	Target	Tolok Ukur	Target				
(1)	(2)	(3)	(4)	(5)	(6)	(7)	(8)	(9)	(10)	(11)	(12)	(13)	(14)	(15)	(16)
					Nama : SUJARWANTO PENUSUPAN SRUWENG										
					Nama : TRIONO 003/04 PENUSUPAN SRUWENG										
					Nama : SUWARTI 002/05 PENUSUPAN SRUWENG										
					Nama : KUSWARINI 001/04 PENUSUPAN SRUWENG										
					Nama : Khafid Karunia Ramadhan Dk Klangon RT 01 RW 04 Sidoagung Sruweng										
					Nama : Siti Komariyah Pacalbalung 002/003 Sidoagung Sidoagung Sruweng										
					Nama : Alan Purwadi Pacalbalung 005/003 Sidoagung Sidoagung Sruweng										
					Nama : Muhamad Fadlun Zamil Sidoagung 03/06, Sidoagung, Sruweng Sidoagung Sruweng										
					Nama : Ade Dian saputro Sido Agung RT 1/6 Sidoangung Sruweng										

Nomor	Urusan/ Bidang/ Program / Kegiatan/ Sub Kegiatan	Prioritas Kabupaten	Prioritas Propinsi	Prioritas Nasional	Lokasi	Indikator						Keterangan Sub Kegiatan			
						Program		Kegiatan		Sub Kegiatan		Pagu Indikatif (Rp)	Prakiraan Maju (Rp)	Sumber Dana	Prioritas
						Tolok Ukur	Target	Tolok Ukur	Target	Tolok Ukur	Target				
(1)	(2)	(3)	(4)	(5)	(6)	(7)	(8)	(9)	(10)	(11)	(12)	(13)	(14)	(15)	(16)
					Nama : UNTUNG MULYONO Klagon Tempel Sidoagung 002/002 Sruweng Sidoagung sruweng										
					Nama : NUR HAFID PACALBALUNG RT 004/003 SIDOAGUNG SRUWENG										
					Nama : RETNO PAMUNGKAS 002/02 SIDOHARJO SOKA SRUWENG										
					Nama : muhammad zaenal abidin soka kidul rt. 01/02 sidohardjo sruweng										
					Nama : Triyani 02 / 05 Sruweng Sruweng										
					Nama : alifatun bella rohsiyana Ds condong campur 02/01 sruweng sruweng										
					Nama : DENNY ANDREAN Purwodeso 02/02 Sruweng Sruweng sruweng										
					Nama : Supriyatin 02 / 05 Sruweng Sruweng										
					Nama : Mudhoulloh 02 / 05 Sruweng Sruweng										
					Nama : SUPRI RAHADI BLABAK 02/06 TANGGERAN SRUWENG										

Nomor	Urusan/ Bidang/ Program / Kegiatan/ Sub Kegiatan	Prioritas Kabupaten	Prioritas Propinsi	Prioritas Nasional	Lokasi	Indikator						Keterangan Sub Kegiatan			
						Program		Kegiatan		Sub Kegiatan		Pagu Indikatif (Rp)	Prakiraan Maju (Rp)	Sumber Dana	Prioritas
						Tolok Ukur	Target	Tolok Ukur	Target	Tolok Ukur	Target				
(1)	(2)	(3)	(4)	(5)	(6)	(7)	(8)	(9)	(10)	(11)	(12)	(13)	(14)	(15)	(16)
					Nama : Puji Utami Rt 02/06 Tanggereran Sruweng										
					Nama : FITRIYONO Dk. Petesewu 01/09 Ds. Tanggeran Sruweng Tanggeran sruweng										
					Nama : ACHMAD FAUZI Dk. Petesewu 02/09 Ds. Tanggeran Sruweng Tanggeran sruweng										
					Nama : MUJO SEMEDI RT 01 RW 03 TRIKARSO, SRUWENG TRIKARSO SRUWENG										
					Nama : SIGIT SAMAPTO RT 02 RW 01 TRIKARSO, SRUWENG TRIKARSO SRUWENG										
					Nama : Siti Nur Baiti RT 03 RW 02 Trikarso Sruweng										
					Nama : Komariyah RT 03 RW 03 Trikarso Sruweng										
					Nama : MARSIYAH 01 05 SRUWENG										
					Nama : ALIFATUN BELA ROHSIYANA 02 01 Condongcampur SRUWENG										
					Nama : WARIS 1 3 Condongcampur SRUWENG										
					Nama : SADIYO 2 2 Condongcampur SRUWENG										

Nomor	Urusan/ Bidang/ Program / Kegiatan/ Sub Kegiatan	Prioritas Kabupaten	Prioritas Propinsi	Prioritas Nasional	Lokasi	Indikator						Keterangan Sub Kegiatan			
						Program		Kegiatan		Sub Kegiatan		Pagu Indikatif (Rp)	Prakiraan Maju (Rp)	Sumber Dana	Prioritas
						Tolok Ukur	Target	Tolok Ukur	Target	Tolok Ukur	Target				
(1)	(2)	(3)	(4)	(5)	(6)	(7)	(8)	(9)	(10)	(11)	(12)	(13)	(14)	(15)	(16)
					Nama : WUKRIYONO 01 01 Donosari SRUWENG										
					Nama : KHAMAMI 01 01 Giwangretno SRUWENG										
					Nama : RAHMAT SUTOMO 2 5 Giwangretno SRUWENG										
					Nama : AGUNG PRIH EKO PRAJOKO 01 02 Giwangretno SRUWENG										
					Nama : NENI WAHYUNI 01 04 Jabres SRUWENG										
					Nama : WAHYU CAHYONO 1 3 Jabres SRUWENG										
					Nama : HERI SITOPO 2 3 Jabres SRUWENG										
					Nama : IIN SONGKOWATI 2 4 Jabres SRUWENG										
					Nama : SARMINI 3 1 Jabres SRUWENG										
					Nama : MUSLIKHATUN 2 1 Jabres SRUWENG										
					Nama : SITI ALIMAH 02 02 Jabres SRUWENG										
					Nama : FAJAR WISNU BOWO 04 04 Jabres SRUWENG										

Nomor	Urusan/ Bidang/ Program / Kegiatan/ Sub Kegiatan	Prioritas Kabupaten	Prioritas Propinsi	Prioritas Nasional	Lokasi	Indikator						Keterangan Sub Kegiatan			
						Program		Kegiatan		Sub Kegiatan		Pagu	Prakiraan	Sumber	Prioritas
						Tolok Ukur	Target	Tolok Ukur	Target	Tolok Ukur	Target	Indikatif (Rp)	Maju (Rp)	Dana	
(1)	(2)	(3)	(4)	(5)	(6)	(7)	(8)	(9)	(10)	(11)	(12)	(13)	(14)	(15)	(16)
					Nama : BAKSO PAK MAMAN 02 04 Jabres SR UWENG										
					Nama : M ISNAN ZUHRI 03 01 Jabres SRU WENG										
					Nama : HENY PUSPA SARI 2 2 Karanggedang SRUWENG										
					Nama : ISMARHENI 1 1 Karangj ambu SRUWENG										
					Nama : ISNAENI NUR LAELA 1 2 Karangpule S RUWENG										
					Nama : ARIS WAHYUDI 04 02 Karangs ari SRUWENG										
					Nama : RIZKI FEBRI B. L. 03 01 Kejawang SRUW ENG										
					Nama : ADE IRAWAN 2 3 Kejawang S RUWENG										
					Nama : HERU SUPARMONO 2 4 Kejaw ang SRUWENG										
					Nama : SURATMI 1 3 Kejawang SRUWENG										
					Nama : SATIMAN 2 2 Kejawang SRUWENG										
					Nama : F. HARYANTO SUPARMONO 1 2 Mengan ti SRUWENG										
					Nama : MARTINI 5 3 Pandansari SRUWENG										

Nomor	Urusan/ Bidang/ Program / Kegiatan/ Sub Kegiatan	Prioritas Kabupaten	Prioritas Propinsi	Prioritas Nasional	Lokasi	Indikator						Keterangan Sub Kegiatan			
						Program		Kegiatan		Sub Kegiatan		Pagu Indikatif (Rp)	Prakiraan Maju (Rp)	Sumber Dana	Prioritas
						Tolok Ukur	Target	Tolok Ukur	Target	Tolok Ukur	Target				
(1)	(2)	(3)	(4)	(5)	(6)	(7)	(8)	(9)	(10)	(11)	(12)	(13)	(14)	(15)	(16)
					Nama : M.SODIKIN 3 7 Pandansari SRUWENG										
					Nama : SAMINAH 1 2 Pandansari SRUWENG										
					Nama : ALFI FATMAWATI 4 7 Pandansari SRUWENG										
					Nama : WIRYO 5 2 Pandansari SRUWENG										
					Nama : SAKEM 02 02 Pandansari SRUWENG										
					Nama : HADI SUTOYO 03 02 Pandansari SRUWENG										
					Nama : TOVIK HIDAYAH 03 02 Pandansari SRUWENG										
					Nama : SUNARTO 04 02 Pandansari SRUWENG										
					Nama : FATONI 4 4 Pengempon SRUWENG										
					Nama : SUHARMOKO 01 01 Pengempon SRUWENG										
					Nama : OMAIDIN 2 4 Purwodeso SRUWENG										
					Nama : MUJIYAH 01 04 Purwodeso SRUWENG										
					Nama : YATINI 1 1 Sidoagung SRUWENG										

Nomor	Urusan/ Bidang/ Program / Kegiatan/ Sub Kegiatan	Prioritas Kabupaten	Prioritas Propinsi	Prioritas Nasional	Lokasi	Indikator						Keterangan Sub Kegiatan			
						Program		Kegiatan		Sub Kegiatan		Pagu Indikatif (Rp)	Prakiraan Maju (Rp)	Sumber Dana	Prioritas
						Tolok Ukur	Target	Tolok Ukur	Target	Tolok Ukur	Target				
(1)	(2)	(3)	(4)	(5)	(6)	(7)	(8)	(9)	(10)	(11)	(12)	(13)	(14)	(15)	(16)
					Nama : HERI SETIAWAN 1 3 Sidoagung SRUWENG										
					Nama : SITI NGASAROH 2 4 Sidoagung SRUWENG										
					Nama : KASIH 02 08 Sidoagung SRUWENG										
					Nama : HENI MULYANI 02 08 Sidoagung SRUWENG										
					Nama : SITI AISAH 02 08 Sidoagung SRUWENG										
					Nama : RUSTAM EFENDY 04 02 Sidoharjo SRUWENG										
					Nama : THERESIA WIDIASTUTI 01 03 Sidoharjo SRUWENG										
					Nama : MULDIARTI 01 03 Sidoharjo SRUWENG										
					Nama : AKHMAD HASWORO 5 3 Sidoharjo SRUWENG										
					Nama : AL COLECTION 2 6 Sruweng SRUWENG										
					Nama : VALLY GIYANTI 1 4 Sruweng SRUWENG										
					Nama : SALEM 02 06 Tanggeran SRUWENG										
					Nama : ENDAR LUKITO 1 6 Tanggeran SRUWENG										

Nomor	Urusan/ Bidang/ Program / Kegiatan/ Sub Kegiatan	Prioritas Kabupaten	Prioritas Propinsi	Prioritas Nasional	Lokasi	Indikator						Keterangan Sub Kegiatan			
						Program		Kegiatan		Sub Kegiatan		Pagu Indikatif (Rp)	Prakiraan Maju (Rp)	Sumber Dana	Prioritas
						Tolok Ukur	Target	Tolok Ukur	Target	Tolok Ukur	Target				
(1)	(2)	(3)	(4)	(5)	(6)	(7)	(8)	(9)	(10)	(11)	(12)	(13)	(14)	(15)	(16)
					Nama : SUDIONO 1 3 Trikarso SRUWENG										
					Nama : BAGUS DWI H. 1 5 Giwangretno Sruweng										
					Nama : Muh Fauzi 2 1 Jabres Sruweng										
					Nama : SAMIATI 2 4 Menganti Sruweng										
					Nama : SUJARMI 1 4 Menganti Sruweng										
					Nama : ARI FRIYANI 2 5 Menganti Sruweng										
					Nama : WAGINAH 2 4 Menganti Sruweng										
					Nama : NURMANINGSIH 2 4 Menganti Sruweng										
					Nama : PARIMAN 3 1 Menganti Sruweng										
					Nama : YATINI 2 4 Menganti Sruweng										
					Nama : MOHAMAD BARDAN 3 4 Menganti Sruweng										
					Nama : RETNO KUSWANTO 2 3 Menganti Sruweng										
					Nama : KARNO NURWAHUDIN 3 4 Menganti Sruweng										

Nomor	Urusan/ Bidang/ Program / Kegiatan/ Sub Kegiatan	Prioritas Kabupaten	Prioritas Propinsi	Prioritas Nasional	Lokasi	Indikator						Keterangan Sub Kegiatan			
						Program		Kegiatan		Sub Kegiatan		Pagu Indikatif (Rp)	Prakiraan Maju (Rp)	Sumber Dana	Prioritas
						Tolok Ukur	Target	Tolok Ukur	Target	Tolok Ukur	Target				
(1)	(2)	(3)	(4)	(5)	(6)	(7)	(8)	(9)	(10)	(11)	(12)	(13)	(14)	(15)	(16)
					Nama : KARTININGSIH 1 4 Menganti Sruweng										
					Nama : SAMSIYAH 2 4 Mengganti Sruweng										
					Nama : BIMO ADHI NUGROHO 1 4 Menganti Sruweng										
					Nama : MASITAH 3 4 Menganti Sruweng										
					Nama : Sanggi 1 4 Pandansari Sruweng										
					Nama : Mimin Sugiarti 2 1 Pandansari Sruweng										
					Nama : SUDARMI 2 1 PURWODESO Sruweng										
					Nama : BASUKI RACHMAD 2 1 PURWODESO Sruweng										
					Nama : Ade Dian saputro 1 6 Sidoagung Sruweng										
					Nama : Nur Laeliyah 4 2 Sruweng Sruweng										
					Nama : Eko Prasetiono 2 1 Sruweng Sruweng										
					Nama : Sukandar putra 1 1 Sruweng Sruweng										
					Nama : SITI ARBININGSIH 3 3 TANGGERAN Sruweng										

Nomor	Urusan/ Bidang/ Program / Kegiatan/ Sub Kegiatan	Prioritas Kabupaten	Prioritas Propinsi	Prioritas Nasional	Lokasi	Indikator						Keterangan Sub Kegiatan			
						Program		Kegiatan		Sub Kegiatan		Pagu Indikatif (Rp)	Prakiraan Maju (Rp)	Sumber Dana	Prioritas
						Tolok Ukur	Target	Tolok Ukur	Target	Tolok Ukur	Target				
(1)	(2)	(3)	(4)	(5)	(6)	(7)	(8)	(9)	(10)	(11)	(12)	(13)	(14)	(15)	(16)
					Nama : RETNO SUHARYATI 1 1 TANGGERAN Sruweng										
					Nama : ZANAT NUR 2 2 TANGGERAN Sruweng										
					Nama : ASIH CAHYANI 1 8 TANGGERAN Sruweng										
					Nama : KUWATMI 2 7 TANGGERAN Sruweng										
					Nama : ASRI PURWANTI 1 2 TANGGERAN Sruweng										
					Nama : SUDAR 1 2 TANGGERAN Sruweng										
					Nama : RIAN RATNA SARI 1 1 TANGGERAN Sruweng										
					Nama : RASMINI 2 2 TANGGERAN Sruweng										
					Nama : SAIRAH 2 2 TANGGERAN Sruweng										
					Nama : Marsidi 4 1 Trikarso Sruweng										
					Nama : Karyono 1 7 Trikarso Sruweng										
					Nama : Subandi 1 2 Purwodeso SRUWENG										
					Nama : Bu Turas 1 2 Purwodeso SRUWENG										

Nomor	Urusan/ Bidang/ Program / Kegiatan/ Sub Kegiatan	Prioritas Kabupaten	Prioritas Propinsi	Prioritas Nasional	Lokasi	Indikator						Keterangan Sub Kegiatan			
						Program		Kegiatan		Sub Kegiatan		Pagu	Prakiraan	Sumber	Prioritas
						Tolok Ukur	Target	Tolok Ukur	Target	Tolok Ukur	Target	Indikatif (Rp)	Maju (Rp)	Dana	
(1)	(2)	(3)	(4)	(5)	(6)	(7)	(8)	(9)	(10)	(11)	(12)	(13)	(14)	(15)	(16)
					Nama : Sutarman 1 2 Purwodeso SRUWENG										
					Nama : Sulistio 2 2 Purwodeso SRUWENG										
					Nama : Hadi Salmet 1 1 Purwodeso SRUWENG										
					PROGRAM PENANGGULANGAN KEMISKINAN TAHUN 2021										
					Nama : Indahh Noviyanti Banioro RT.04 RW.02 Bonioro Kec Karangsambung										
					Nama : Sri Haniyah Banioro RT.02 RW.03 Bonioro Kec Karangsambung										
					Nama : Aprilia Nur Jannah Karangsambung RT.03 RW.02 Karangsambung Kec Karangsambung										
					Nama : Suti Karangsambung RT.01 RW.05 Karangsambung Kec Karangsambung										

Nomor	Urusan/ Bidang/ Program / Kegiatan/ Sub Kegiatan	Prioritas Kabupaten	Prioritas Propinsi	Prioritas Nasional	Lokasi	Indikator						Keterangan Sub Kegiatan			
						Program		Kegiatan		Sub Kegiatan		Pagu Indikatif (Rp)	Prakiraan Maju (Rp)	Sumber Dana	Prioritas
						Tolok Ukur	Target	Tolok Ukur	Target	Tolok Ukur	Target				
(1)	(2)	(3)	(4)	(5)	(6)	(7)	(8)	(9)	(10)	(11)	(12)	(13)	(14)	(15)	(16)
					Nama : Aminah Karangsambung RT.05 RW.06 Karangsambung Kec Karangsambung										
					Nama : Rika Susanti Langse RT.03 RW.03 Langse Kec Karangsambung										
					Nama : Mei Wijayanti Langse RT.04 RW.01 Langse Kec Karangsambung										
					Nama : Rusmiyati Kaligending RT.06 RW.02 Kaligending Kec Karangsambung										
					Nama : Sutariyah Kaligending RT.02 RW.02 Kaligending Kec Karangsambung										
					Nama : Ajah Tuti Latifah Kalisana RT.03 RW.01 Kalisana Kec Karangsambung										
					Nama : Sumarni Widoro RT.03 RW.03 Widoro Kec Karangsambung										
					Nama : Nasiyah/Nasiyem(ktp) Widoro RT.02 RW.03 Widoro Kec Karangsambung										
					Nama : Mustori Dk. Kalisalam, RT 01,RW 01 Ds Kalibagor Kec Kebumen										

Nomor	Urusan/ Bidang/ Program / Kegiatan/ Sub Kegiatan	Prioritas Kabupaten	Prioritas Propinsi	Prioritas Nasional	Lokasi	Indikator						Keterangan Sub Kegiatan			
						Program		Kegiatan		Sub Kegiatan		Pagu Indikatif (Rp)	Prakiraan Maju (Rp)	Sumber Dana	Prioritas
						Tolok Ukur	Target	Tolok Ukur	Target	Tolok Ukur	Target				
(1)	(2)	(3)	(4)	(5)	(6)	(7)	(8)	(9)	(10)	(11)	(12)	(13)	(14)	(15)	(16)
					Nama : Masikin Dk. Tanuraksan RT 2 RW 1 Desa Gemeksekti Kec Kebumen										
					Nama : Misran Perum Griya Prajamukti RT 3 RW 4 Desa Gemeksekti Kec Kebumen										
					Nama : achmadi Wahab Dk. Kesambi RT.4 RW.5 Desa Karangsari Kec Kebumen										
					Nama : Yatiman Dk.Karangsambung,RT.3 RW.04 Desa Tanahsari Kec Kebumen										
					Nama : Yudi AB Dk.Karangtengah, RT.2 RW.5 Desa Muktisari Kec Kebumen										
					Nama : Ludino Dk. Depok RT.4 RW.2 Desa Depokrejo Kec Kebumen										
					Nama : Nursodik Dk. Depok RT.3 RW.2 Desa Depokrejo Kec Kebumen										
					Nama : Ma'sum Rokhimi Dk.Karangmalang RT.1 RW.4 Murtirejo Kec Kebumen										
					Nama : Sukiman Dk.Waruamba RT.2 RW.2 Murtirejo Kec Kebumen										

Nomor	Urusan/ Bidang/ Program / Kegiatan/ Sub Kegiatan	Prioritas Kabupaten	Prioritas Propinsi	Prioritas Nasional	Lokasi	Indikator						Keterangan Sub Kegiatan			
						Program		Kegiatan		Sub Kegiatan		Pagu Indikatif (Rp)	Prakiraan Maju (Rp)	Sumber Dana	Prioritas
						Tolok Ukur	Target	Tolok Ukur	Target	Tolok Ukur	Target				
(1)	(2)	(3)	(4)	(5)	(6)	(7)	(8)	(9)	(10)	(11)	(12)	(13)	(14)	(15)	(16)
					Nama : Moh Taufik Dk.Tlimbeng RT.01 Rw.01 Candimulyo Kec Kebumen										
					Nama : Sutarno Dusun Pejaten, RT.2 RW.3 Candimulyo Kec Kebumen										
					Nama : Pujiono Dk.wonosari RT.3 Rw.2 Wonosari Kec Kebumen										
					Nama : Sukiyo Dk.Kaliduren Rt.1 Rw.04 Wonosari Kec Kebumen										
					Nama : Pujiono Dk.Karanganyar Rt.2 Rw.1 Wonosari Kec Kebumen										
					Nama : Moch.Al Ansori Dk.Keputihan RT.1 RW.04 Adikarso Kec Kebumen										
					Nama : Solikhin Dk. Kayuapu Rt.3 Rw.2 Adikarso Kec Kebumen										
					Nama : Achmadi Samsudin Dk. Tengah Rt.06 RW.02 Kalijirek Kec Kebumen										
					Nama : Muhamad Rokhani Dk.Bengkiyek Rt.1 Rw.3 Argopeni Kec Kebumen										

Nomor	Urusan/ Bidang/ Program / Kegiatan/ Sub Kegiatan	Prioritas Kabupaten	Prioritas Propinsi	Prioritas Nasional	Lokasi	Indikator						Keterangan Sub Kegiatan			
						Program		Kegiatan		Sub Kegiatan		Pagu Indikatif (Rp)	Prakiraan Maju (Rp)	Sumber Dana	Prioritas
						Tolok Ukur	Target	Tolok Ukur	Target	Tolok Ukur	Target				
(1)	(2)	(3)	(4)	(5)	(6)	(7)	(8)	(9)	(10)	(11)	(12)	(13)	(14)	(15)	(16)
					Nama : Sulismiyanti Dk.Sokawera Rt.1 Rw.2 Jemur Kec Kebumen										
					Nama : Munawaroh Dk.Kedungkracak Rt.4 Rw.3 Jemur Kec Kebumen										
					Nama : Rohyati Dk.Bandungkidul Rt.3 Rw.3 Bandung Kec Kebumen										
					Nama : Mumpingah Dk.Bandung Kidul Rt.2 Rw.3 Bandung Kec Kebumen										
					Nama : Sodikun Dk.pringtutul Rt.3 Rw.2 Roworejo Kec Kebumen										
					Nama : Mukhibudin Wali Dk.Balo RT.2 RW.5 Gesikan Kec Kebumen										
					Nama : Retno Wijiyanto Dk.Kokopan Rt.2 RW. 03 Gesikan Kec Kebumen										
					Nama : Giyanto Rt.3 Rw.1 Desa Kembaran Kembaran Kec Kebumen										
					Nama : Mudakir Dk tembana Rt.3 Rw 5 Kutosari Kec Kebumen										
					Nama : Wagiyah Rt 1 Rw 4 Kutosari Kec Kebumen										

Nomor	Urusan/ Bidang/ Program / Kegiatan/ Sub Kegiatan	Prioritas Kabupaten	Prioritas Propinsi	Prioritas Nasional	Lokasi	Indikator						Keterangan Sub Kegiatan			
						Program		Kegiatan		Sub Kegiatan		Pagu Indikatif (Rp)	Prakiraan Maju (Rp)	Sumber Dana	Prioritas
						Tolok Ukur	Target	Tolok Ukur	Target	Tolok Ukur	Target				
(1)	(2)	(3)	(4)	(5)	(6)	(7)	(8)	(9)	(10)	(11)	(12)	(13)	(14)	(15)	(16)
					Nama : Ulfi Agung Pristiyana Gg Abuubakar Rt.4 Rw.1 Kawedusan Kec Kebumen										
					Nama : Miswari Rt.3 Rw.2 Desa Kawedusan Kawedusan Kec Kebumen										
					Nama : Panut Dk.Bojong Rt.03 Rw.01 Sumberadi Kec Kebumen										
					Nama : Sudarmadi Dk.Bojong Rt.03 Rw.01 Sumberadi Kec Kebumen										
					Nama : Kusnadi Dukuh Kebebekan RT.03 RW.03 Surotrunan Kec Alian										
					Nama : Suratmi Dukuh Jaganayan RT.02 RW.03 Surotrunan Kec Alian										
					Nama : Tumirah Dukuh Jaganayan RT.02 RW.03 Surotrunan Kec Alian										
					Nama : Nurudin Dukuh Karangsruni RT.02 RW.02 Surotrunan Kec Alian										
					Nama : Nur Khasanah Dukuh Krajan RT.01 RW.02 Kalijaya Kec Alian										

Nomor	Urusan/ Bidang/ Program / Kegiatan/ Sub Kegiatan	Prioritas Kabupaten	Prioritas Propinsi	Prioritas Nasional	Lokasi	Indikator						Keterangan Sub Kegiatan			
						Program		Kegiatan		Sub Kegiatan		Pagu	Prakiraan	Sumber	Prioritas
						Tolok Ukur	Target	Tolok Ukur	Target	Tolok Ukur	Target	Indikatif (Rp)	Maju (Rp)	Dana	
(1)	(2)	(3)	(4)	(5)	(6)	(7)	(8)	(9)	(10)	(11)	(12)	(13)	(14)	(15)	(16)
					Nama : Agus Suparman Dukuh Lubangwuluh RT.04 RW.02 Kalijaya Kec Alian										
					Nama : Nur Khotimatul Janah Dukuh Delisen RT.03 RW.01 Kalijaya Kec Alian										
					Nama : Muniroh Dukuh Lengkong RT.01 RW.03 Kalijaya Kec Alian										
					Nama : Solipah Dukuh Madusari RT.03 RW.02 Kalijaya Kec Alian										
					Nama : Heri Supriyadi Dukuh Krajan RT.01 RW.02 Kalijaya Kec Alian										
					Nama : Slamet Dukuh Kewajan RT.01 RW.01 Bojongsari Kec Alian										
					Nama : Luil Miftakhussalas Dukuh Karangdadi RT.01 RW.03 Bojongsari Kec Alian										
					Nama : Darwis M Dukuh Benjaran Wetan RT.01 RW.03 Bojongsari Kec Alian										
					Nama : Maryadi Dukuh Legok RT.01 RW.01 Sawangan Kec Alian										

Nomor	Urusan/ Bidang/ Program / Kegiatan/ Sub Kegiatan	Prioritas Kabupaten	Prioritas Propinsi	Prioritas Nasional	Lokasi	Indikator						Keterangan Sub Kegiatan			
						Program		Kegiatan		Sub Kegiatan		Pagu Indikatif (Rp)	Prakiraan Maju (Rp)	Sumber Dana	Prioritas
						Tolok Ukur	Target	Tolok Ukur	Target	Tolok Ukur	Target				
(1)	(2)	(3)	(4)	(5)	(6)	(7)	(8)	(9)	(10)	(11)	(12)	(13)	(14)	(15)	(16)
					Nama : Moh. Mujiono Dukuh Kebathokan RT.05 RW.06 Sawangan Kec Alian										
					Nama : Wasinem Dukuh Krajan RT.03 RW.03 Sawangan Kec Alian										
					Nama : Muhammad Fauzin Dukuh Jatimalang Kulon RT.01 RW.02 Jatimulyo Kec Alian										
					Nama : Basuki Tri Yulianto Dukuh Jatimalang Wetan RT.02 RW.04 Jatimulyo Kec Alian										
					Nama : Sumarni Dukuh Jerotengah RT.02 RW.08 Krakal Kec Alian										
					Nama : Suwardi Kalirejo RT.04 RW.01 Kalirejo Kec Karanggayam										
					Nama : Nasran Kalirejo RT.02 RW.05 Kalirejo Kec Karanggayam										
					Nama : Lijan Kalirejo RT.02 RW.02 Kalirejo Kec Karanggayam										
					Nama : Fajar Sidik Priyadi Dukuh Karanganon RT.03 RW.02 Karangmajo Kec Karanggayam										
					Nama : Darmin Glontor RT.01 RW.02 Glontor Kec Karanggayam										

Nomor	Urusan/ Bidang/ Program / Kegiatan/ Sub Kegiatan	Prioritas Kabupaten	Prioritas Propinsi	Prioritas Nasional	Lokasi	Indikator						Keterangan Sub Kegiatan			
						Program		Kegiatan		Sub Kegiatan		Pagu Indikatif (Rp)	Prakiraan Maju (Rp)	Sumber Dana	Prioritas
						Tolok Ukur	Target	Tolok Ukur	Target	Tolok Ukur	Target				
(1)	(2)	(3)	(4)	(5)	(6)	(7)	(8)	(9)	(10)	(11)	(12)	(13)	(14)	(15)	(16)
					Nama : Yanto Glontor RT.03 RW.01 Glontor Kec Karanggayam										
					Nama : Jalim Glontor RT.03 RW.02 Glontor Kec Karanggayam										
					Nama : Ibah Nur Sharif Kajoran RT.01 RW.02 Kajoran Kec Karanggayam										
					Nama : Tukiran Karanggayam RT.01 RW.02 Karanggayam Kec Karanggayam										
					Nama : Wiryadi Karanggayam RT.03 RW.02 Karanggayam Kec Karanggayam										
					Nama : Sabar Karanggayam RT.07 RW.02 Karanggayam Kec Karanggayam										
					POKOK - POKOK PIKIRAN DPRD 2021										
					Nama : ARI SUGIARTI KUTOSARI 002 / 001 KUTOSARI KEBUMEN										
					Nama : TRI SETIATI JL. BENGAWAN NO47 006 / 002 KUTOSARI KEBUMEN										

Nomor	Urusan/ Bidang/ Program / Kegiatan/ Sub Kegiatan	Prioritas Kabupaten	Prioritas Propinsi	Prioritas Nasional	Lokasi	Indikator						Keterangan Sub Kegiatan			
						Program		Kegiatan		Sub Kegiatan		Pagu Indikatif (Rp)	Prakiraan Maju (Rp)	Sumber Dana	Prioritas
						Tolok Ukur	Target	Tolok Ukur	Target	Tolok Ukur	Target				
(1)	(2)	(3)	(4)	(5)	(6)	(7)	(8)	(9)	(10)	(11)	(12)	(13)	(14)	(15)	(16)
					Nama : HERMIN RIFRIYANI KUTOSARI 002 / 001 KUTOSARI KEBUMEN										
					Nama : DARMININGSIH KEPATIHAN 004 / 001 KUTOSARI KEBUMEN										
					Nama : TITI SURTIYATI GANG JETIS NO.2 007 / 002 KUTOSARI KEBUMEN										
					Nama : NGADIYAH GANG PEMALI NO 44 004 / 003 KUTOSARI KEBUMEN										
					Nama : ARINI SULISTYANI KUTOSARI 004 / 004 KUTOSARI KEBUMEN										
					Nama : SUCIPTO GANG KERKOP 003 / 004 KUTOSARI KEBUMEN										
					Nama : YULIA FATMAH TEMBONO 007 / 005 KUTOSARI KEBUMEN										
					Nama : RIYANTI TEMBONO 007 / 005 KUTOSARI KEBUMEN										

Nomor	Urusan/ Bidang/ Program / Kegiatan/ Sub Kegiatan	Prioritas Kabupaten	Prioritas Propinsi	Prioritas Nasional	Lokasi	Indikator						Keterangan Sub Kegiatan			
						Program		Kegiatan		Sub Kegiatan		Pagu Indikatif (Rp)	Prakiraan Maju (Rp)	Sumber Dana	Prioritas
						Tolok Ukur	Target	Tolok Ukur	Target	Tolok Ukur	Target				
(1)	(2)	(3)	(4)	(5)	(6)	(7)	(8)	(9)	(10)	(11)	(12)	(13)	(14)	(15)	(16)
					Nama : MASKUR NAGASARI 004 / 004 KARANGDUWUR AYAH										
					Nama : HARYADI DUSUN NAGASARI 004 / 004 KARANGDUWUR AYAH										
					Nama : PARDAN DK NAGASARI 004 / 004 KARANGDUWUR AYAH										
					Nama : SARPAN DK NAGASARI 005 / 004 KARANGDUWUR AYAH										
					Nama : TAUFIK AFANDI DK NAGASARI 003 / 004 KARANGDUWUR AYAH										
					Nama : RASIMAN DK NAGASARI 004 / 004 KARANGDUWUR AYAH										
					Nama : AL YUSUF KHARIS MUNANDAR DK NAGASARI 004 / 004 KARANGDUWUR AYAH										
					Nama : FIKRI KHOERUL INSANI NAGASARI 004 / 004 KARANGDUWUR AYAH										

Nomor	Urusan/ Bidang/ Program / Kegiatan/ Sub Kegiatan	Prioritas Kabupaten	Prioritas Propinsi	Prioritas Nasional	Lokasi	Indikator						Keterangan Sub Kegiatan			
						Program		Kegiatan		Sub Kegiatan		Pagu Indikatif (Rp)	Prakiraan Maju (Rp)	Sumber Dana	Prioritas
						Tolok Ukur	Target	Tolok Ukur	Target	Tolok Ukur	Target				
(1)	(2)	(3)	(4)	(5)	(6)	(7)	(8)	(9)	(10)	(11)	(12)	(13)	(14)	(15)	(16)
					Nama : SUKIM DK NAGASARI 004 / 004 KARANGDUWUR AYAH										
					Nama : SARYO DK NAGASARI 004 / 004 KARANGDUWUR AYAH										
					Nama : KASIRIN DK NAGASARI 006 / 004 KARANGDUWUR AYAH										
					Nama : TASLIM NAGASARI 005 / 004 KARANGDUWUR AYAH										
					Nama : SLAMET SUSANTO DK NAGASARI 004 / 004 KARANGDUWUR AYAH										
					Nama : SALIM DK NAGASARI 004 / 004 KARANGDUWUR AYAH										
					Nama : KASIRAN DK NAGASARI 004 / 004 KARANGDUWUR AYAH										
					Nama : DARIYAH DK NAGASARI 006 / 004 KARANGDUWUR AYAH										
					Nama : JAMAT GHOKIR 004 / 004 KARANGDUWUR AYAH										

Nomor	Urusan/ Bidang/ Program / Kegiatan/ Sub Kegiatan	Prioritas Kabupaten	Prioritas Propinsi	Prioritas Nasional	Lokasi	Indikator						Keterangan Sub Kegiatan			
						Program		Kegiatan		Sub Kegiatan		Pagu	Prakiraan	Sumber	Prioritas
						Tolok Ukur	Target	Tolok Ukur	Target	Tolok Ukur	Target	Indikatif (Rp)	Maju (Rp)	Dana	
(1)	(2)	(3)	(4)	(5)	(6)	(7)	(8)	(9)	(10)	(11)	(12)	(13)	(14)	(15)	(16)
					Nama : MASRUN BACOK 004 / 001 KALIPOH AYAH										
					Nama : KASRUN BACOK 002 / 001 KALIPOH AYAH										
					Nama : TULUD MAULUDIN BACOK 001 / 001 KALIPOH AYAH										
					Nama : MARSONO DUSUN BACOK 002 / 001 KALIPOH AYAH										
					Nama : SOLIKHIN DK BACOK 002 / 001 KALIPOH AYAH										
					Nama : SARIKUN DUSUN BACOK 002 / 001 KALIPOH AYAH										
					Nama : SAKIYO DK BACOK 003 / 001 KALIPOH AYAH										
					Nama : TOHARUN DK BACOK 002 / 001 KALIPOH AYAH										
					Nama : SISWANTO DUSUN BACOK 001 / 001 KALIPOH AYAH										
					Nama : SUMARNO DUKUH BACOK 002 / 001 KALIPOH AYAH										
					Nama : ARI FANIJO DUSUN BACOK 002 / 001 KALIPOH AYAH										

Nomor	Urusan/ Bidang/ Program / Kegiatan/ Sub Kegiatan	Prioritas Kabupaten	Prioritas Propinsi	Prioritas Nasional	Lokasi	Indikator						Keterangan Sub Kegiatan			
						Program		Kegiatan		Sub Kegiatan		Pagu Indikatif (Rp)	Prakiraan Maju (Rp)	Sumber Dana	Prioritas
						Tolok Ukur	Target	Tolok Ukur	Target	Tolok Ukur	Target				
(1)	(2)	(3)	(4)	(5)	(6)	(7)	(8)	(9)	(10)	(11)	(12)	(13)	(14)	(15)	(16)
					Nama : KASIMAN DK BACOK 002 / 001 KALIPOH AYAH										
					Nama : ISWANDI BACOK 001 / 001 KALIPOH AYAH										
					Nama : MUGIONO BACOK 002 / 001 KALIPOH AYAH										
					Nama : SUYOTO DUSUN BACOK 001 / 001 KALIPOH AYAH										
					Nama : TEGUH IMAM SUSANTO DUSUN BACOK 002 / 001 KALIPOH AYAH										
					Nama : MA'RUF KHOTIBUL UMAM 3305010705120006 DUSUN KALIKUMBANG 001 / 004 KALIPOH										
					Nama : SLAMET KHAERUDIN 3305010705120006 KALI KUMBANG 001 / 004 KALIPOH										
					Nama : SARUDIN 3305012207100028 DUSUN KALIKUMBANG 001 / 004 KALIPOH										
					Nama : WASIKIN 3305012707100014 DUSUN KALIKUMBANG 003 / 004 KALIPOH										

Nomor	Urusan/ Bidang/ Program / Kegiatan/ Sub Kegiatan	Prioritas Kabupaten	Prioritas Propinsi	Prioritas Nasional	Lokasi	Indikator						Keterangan Sub Kegiatan			
						Program		Kegiatan		Sub Kegiatan		Pagu Indikatif (Rp)	Prakiraan Maju (Rp)	Sumber Dana	Prioritas
						Tolok Ukur	Target	Tolok Ukur	Target	Tolok Ukur	Target				
(1)	(2)	(3)	(4)	(5)	(6)	(7)	(8)	(9)	(10)	(11)	(12)	(13)	(14)	(15)	(16)
					Nama : AHMAD CHAERUDIN 330501270 7100003 DUSUN KALIKUMBANG 002 / 004 KALIPOH										
					Nama : MAHRUS 33050109101 40006 DUSUN KALIKUMBANG 003 / 004 KALIPOH										
					Nama : YATIMAN 33050108021 10011 KALI KUMBANG 001 / 004 KALIPOH										
					Nama : PASIKIN 330501220710 0020 DUSUN KALIKUMBANG 003 / 004 KALIPOH										
					Nama : BASIMIN 330501171011 0013 KALI KUMBANG 003 / 004 KALIPOH										
					Nama : SAROTUN 3305010810 100012 KALI KUMBANG 003 / 004 KALIPOH										
					Nama : WASIMAN 33050117031 10014 DUSUN KALIKUMBANG 003 / 004 KALIPOH										
					Nama : SAPARUDIN 330501130 4110005 KALIKUMBANG 002 / 004 KALIPOH										

Nomor	Urusan/ Bidang/ Program / Kegiatan/ Sub Kegiatan	Prioritas Kabupaten	Prioritas Propinsi	Prioritas Nasional	Lokasi	Indikator						Keterangan Sub Kegiatan			
						Program		Kegiatan		Sub Kegiatan		Pagu Indikatif (Rp)	Prakiraan Maju (Rp)	Sumber Dana	Prioritas
						Tolok Ukur	Target	Tolok Ukur	Target	Tolok Ukur	Target				
(1)	(2)	(3)	(4)	(5)	(6)	(7)	(8)	(9)	(10)	(11)	(12)	(13)	(14)	(15)	(16)
					Nama : MUKHAERON 3305010702110007 KALI KUMBANG 002 / 004 KALIPOH										
					Nama : NUR KARIM 3305012812110007 KALI KUMBANG 002 / 004 KALIPOH										
					Nama : YATIMIN 3305012207100009 DUSUN KALIKUMBANG 001 / 004 KALIPOH										
					Nama : ALI FAUZI 3305012203120005 KALI KUMBANG 001 / 004 KALIPOH										
					Nama : ABD. MU'IN 3305012503150003 DK KALIKUMBANG 001 / 004 KALIPOH										
					Nama : DUL ROHMAN 3305010802110002 DUSUN KALIKUMBANG 001 / 004 KALIPOH										
					Nama : SAEAN 3305010705120007 DUSUN KALIKUMBANG 001 / 004 KALIPOH										
					Nama : KUSWANDI 3305010706180002 KALI KUMBANG 001 / 004 KALIPOH										

Nomor	Urusan/ Bidang/ Program / Kegiatan/ Sub Kegiatan	Prioritas Kabupaten	Prioritas Propinsi	Prioritas Nasional	Lokasi	Indikator						Keterangan Sub Kegiatan			
						Program		Kegiatan		Sub Kegiatan		Pagu Indikatif (Rp)	Prakiraan Maju (Rp)	Sumber Dana	Prioritas
						Tolok Ukur	Target	Tolok Ukur	Target	Tolok Ukur	Target				
(1)	(2)	(3)	(4)	(5)	(6)	(7)	(8)	(9)	(10)	(11)	(12)	(13)	(14)	(15)	(16)
					Nama : MUHLISIN 33050108021 10001 KALI KUMBANG 001 / 004 KALIPOH										
					Nama : MAHFUD FAIZ 3305010210120007 DUSUN KALIKUMBANG 001 / 004 KALIPOH										
					Nama : SURATNO 3305010802 110006 KALI KUMBANG 001 / 004 KALIPOH										
					Nama : TASIJAN 330501070211 0057 DS PESAWAHAN 001 / 004 KALIPOH										
					Nama : WASIKEM 33050116111 00016 DK KALIKUMBANG 001 / 004 KALIPOH										
					Nama : SUYOTO 330501270212 0012 DUSUN BACOK 001 / 001 KALIPOH										
					Nama : KASRUN 330501310111 0056 BACOK 002 / 001 KALIPOH										
					Nama : JASNO 3305012912090 022 DUSUN BACOK 001 / 001 KALIPOH										

Nomor	Urusan/ Bidang/ Program / Kegiatan/ Sub Kegiatan	Prioritas Kabupaten	Prioritas Propinsi	Prioritas Nasional	Lokasi	Indikator						Keterangan Sub Kegiatan			
						Program		Kegiatan		Sub Kegiatan		Pagu	Prakiraan	Sumber	Prioritas
						Tolok Ukur	Target	Tolok Ukur	Target	Tolok Ukur	Target	Indikatif (Rp)	Maju (Rp)	Dana	
(1)	(2)	(3)	(4)	(5)	(6)	(7)	(8)	(9)	(10)	(11)	(12)	(13)	(14)	(15)	(16)
					Nama : SOLIKHIN 330501200912 0009 DK BACOK 002 / 001 KALIPOH										
					Nama : SISWANTO 3305010911 160005 DUSUN BACOK 001 / 001 KALIPOH										
					Nama : JASIMAN 330501310111 0046 BACOK 001 / 001 KALIPOH										
					Nama : ISWANDI 330501130511 0007 BACOK 001 / 001 KALIPOH										
					Nama : TEGUH IMAM SUSANTO 330501151214 0011 DUSUN BACOK 002 / 001 KALIPOH										
					Nama : TAUFIK HIDAYAT 330501121119 0002 BACOK 002 / 001 KALIPOH										
					Nama : MASRUN 330501250412 0007 BACOK 002 / 001 KALIPOH										
					Nama : YASIMIN 330501020211 0077 DUSUN RANCEBAN 005 / 002 KALIPOH										

Nomor	Urusan/ Bidang/ Program / Kegiatan/ Sub Kegiatan	Prioritas Kabupaten	Prioritas Propinsi	Prioritas Nasional	Lokasi	Indikator						Keterangan Sub Kegiatan			
						Program		Kegiatan		Sub Kegiatan		Pagu Indikatif (Rp)	Prakiraan Maju (Rp)	Sumber Dana	Prioritas
						Tolok Ukur	Target	Tolok Ukur	Target	Tolok Ukur	Target				
(1)	(2)	(3)	(4)	(5)	(6)	(7)	(8)	(9)	(10)	(11)	(12)	(13)	(14)	(15)	(16)
					Nama : AHMAD SOLIKHIN 330501040211 0035 DUSUN RANCEBAN 007 / 002 KALIPOH										
					Nama : KASIKIN 330501020211 0017 DUSUN RANCEBAN 006 / 002 KALIPOH										
					Nama : BASORI 330501170518 0003 RANCEBAN 007 / 002 KALIPOH										
					Nama : RADIKIN RANCEBAN 0 04 / 002 KALIPOH										
					Nama : MASIKUN 33050124111 00026 RANCEBAN 005 / 002 KALIPOH										
					Nama : SUKIMAN 33050126051 20001 DUSUN RANCEBAN 004 / 002 KALIPOH										
					Nama : BASIRUN.B 330501080 3100022 DUSUN RANCEBAN 007 / 002 KALIPOH										
					Nama : IMAM MUSTAHIDIN 330501180 1110114 DUSUN RANCEBAN 007 / 002 KALIPOH										

Nomor	Urusan/ Bidang/ Program / Kegiatan/ Sub Kegiatan	Prioritas Kabupaten	Prioritas Propinsi	Prioritas Nasional	Lokasi	Indikator						Keterangan Sub Kegiatan			
						Program		Kegiatan		Sub Kegiatan		Pagu Indikatif (Rp)	Prakiraan Maju (Rp)	Sumber Dana	Prioritas
						Tolok Ukur	Target	Tolok Ukur	Target	Tolok Ukur	Target				
(1)	(2)	(3)	(4)	(5)	(6)	(7)	(8)	(9)	(10)	(11)	(12)	(13)	(14)	(15)	(16)
					Nama : FARKHAN 33050101010 72747 RANCEBAN 006 / 002 KALIPOH										
					Nama : SAMINGAN 3305012910 110008 DUSUN RANCEBAN 006 / 002 KALIPOH										
					Nama : SARMIN HS 3305010101072759 D K RANCEBAN 005 / 002 KALIPOH										
					Nama : HASYIM 330501170210 0012 DUSUN PESAWAHAN 005 / 003 KALIPOH										
					Nama : MA'SUDI 330501120210 0006 PESAWAHAN 002 / 003 KALIPOH										
					Nama : RODJINGUN 33050122 04120029 DUSUN PESAWAHAN 005 / 003 KALIPOH										
					Nama : KATIMAN DUSUN PESAWAHAN 001 / 003 KALIPOH										
					Nama : SAMSI 33050120041200 40 DUSUN PESAWAHAN 001 / 003 KALIPOH										

Nomor	Urusan/ Bidang/ Program / Kegiatan/ Sub Kegiatan	Prioritas Kabupaten	Prioritas Propinsi	Prioritas Nasional	Lokasi	Indikator						Keterangan Sub Kegiatan			
						Program		Kegiatan		Sub Kegiatan		Pagu	Prakiraan	Sumber	Prioritas
						Tolok Ukur	Target	Tolok Ukur	Target	Tolok Ukur	Target	Indikatif (Rp)	Maju (Rp)	Dana	
(1)	(2)	(3)	(4)	(5)	(6)	(7)	(8)	(9)	(10)	(11)	(12)	(13)	(14)	(15)	(16)
					Nama : NGASIKIN 33050102021 10063 PESAWAHAN 002 / 003 KALIPOH										
					Nama : BASIMIN AL NASRUDIN 33050102021 10116 DUSUN PESAWAHAN 003 / 003 KALIPOH										
					Nama : SAEFUDIN 3305010411 110004 DSN PESAWAHAN 005 / 003 KALIPOH										
					Nama : PAMUJI DUSUN PESAWAHAN 002 / 003 KALIPOH										
					Nama : M DAHLAN 3305011710110 004 DUSUN PESAWAHAN 005 / 003 KALIPOH										
					Nama : SAMIN SANDULAH PESAWAHAN 004 / 003 KALIPOH										
					Nama : SAIMIN 3305010202110 047 DUSUN PESAWAHAN 002 / 003 KALIPOH										
					Nama : AWALUDIN 3305012302 110098 DUSUN PESAWAHAN 004 / 003 KALIPOH										

Nomor	Urusan/ Bidang/ Program / Kegiatan/ Sub Kegiatan	Prioritas Kabupaten	Prioritas Propinsi	Prioritas Nasional	Lokasi	Indikator						Keterangan Sub Kegiatan			
						Program		Kegiatan		Sub Kegiatan		Pagu Indikatif (Rp)	Prakiraan Maju (Rp)	Sumber Dana	Prioritas
						Tolok Ukur	Target	Tolok Ukur	Target	Tolok Ukur	Target				
(1)	(2)	(3)	(4)	(5)	(6)	(7)	(8)	(9)	(10)	(11)	(12)	(13)	(14)	(15)	(16)
					Nama : SURATNO 3305011507 110002 DUSUN PESAWAHAN 005 / 003 KALIPOH										
					Nama : SARINO 330501220412 0030 DUSUN PESAWAHAN 005 / 003 KALIPOH										
					Nama : ISMANGIL 33050118021 10071 DK PESAWAHAN 005 / 005 KALIPOH										
					Nama : SYARIFUDIN 33050102 02110001 DUSUN PESAWAHAN 001 / 003 KALIPOH										
					Nama : TEGUH SUPRIYANTO 33050128 08120013 DK PESAWAHAN 005 / 003 KALIPOH										
					Nama : AHMAD SISWANTO 33050117101 10005 DSN PESAWAHAN 005 / 003 KALIPOH										
					Nama : DARYANTO 330501201 1140003 DUSUN KARANG CENGIS 002 / 005 KALIPOH										

Nomor	Urusan/ Bidang/ Program / Kegiatan/ Sub Kegiatan	Prioritas Kabupaten	Prioritas Propinsi	Prioritas Nasional	Lokasi	Indikator						Keterangan Sub Kegiatan			
						Program		Kegiatan		Sub Kegiatan		Pagu	Prakiraan	Sumber	Prioritas
						Tolok Ukur	Target	Tolok Ukur	Target	Tolok Ukur	Target	Indikatif (Rp)	Maju (Rp)	Dana	
(1)	(2)	(3)	(4)	(5)	(6)	(7)	(8)	(9)	(10)	(11)	(12)	(13)	(14)	(15)	(16)
					Nama : SALIMIN 330501270512 0001 DUSUN KARANGCENGIS 002 / 005 KALIPOH										
					Nama : MUHAMAD BASIR 330501070211002 6 DSN KARANG CENGIS 001 / 005 KALIPOH										
					Nama : ROHIMAN 33050130051 20031 DUSUN KARANG CENGIS 001 / 005 KALIPOH										
					Nama : PARYONO 3305010802 110023 KARANG CENGIS 004 / 005 KALIPOH										
					Nama : NGASIFUDIN 33050113 04100015 KARANGCEN GIS 001 / 005 KALIPOH										
					Nama : AWAL WAHYUDIN 3305010802 110045 KARANG CENGIS 003 / 005 KALIPOH										
					Nama : NASRUDIN 3305010803 110114 DK KARANGCENGIS 001 / 005 KALIPOH										
					Nama : NASIRUN 33050108021 10056 DK KARANG CENGIS 003 / 005 KALIPOH										

Nomor	Urusan/ Bidang/ Program / Kegiatan/ Sub Kegiatan	Prioritas Kabupaten	Prioritas Propinsi	Prioritas Nasional	Lokasi	Indikator						Keterangan Sub Kegiatan			
						Program		Kegiatan		Sub Kegiatan		Pagu Indikatif (Rp)	Prakiraan Maju (Rp)	Sumber Dana	Prioritas
						Tolok Ukur	Target	Tolok Ukur	Target	Tolok Ukur	Target				
(1)	(2)	(3)	(4)	(5)	(6)	(7)	(8)	(9)	(10)	(11)	(12)	(13)	(14)	(15)	(16)
					Nama : MASKUR AL'AZIZ 33050113071500 04 KARANGCENGIS 004 / 005 KALIPOH										
					Nama : AHMAD ZAMZURI 330501080211 0062 KARANGCENGIS 0 03 / 005 KALIPOH										
					Nama : ROHIMUN 33050107021 10038 DSN KARANG CENGIS 001 / 005 KALIPOH										
					Nama : WAINAH 330501080211 0041 DUSUN KARANG CENGIS 003 / 005 KALIPOH										
					Nama : SARNO 3305010204120 019 DK KARANG CENGIS 004 / 005 KALIPOH										
					Nama : SUMARWAN 33050112 01100005 DK KARANGCENGIS 004 / 005 KALIPOH										
					Nama : HABIB MUSTOFA 33050107021 10036 DSN KARANG CENGIS 001 / 005 KALIPOH										
					Nama : M HABIB ASROFI 3305010802110 047 KARANG CENGIS 003 / 005 KALIPOH										

Nomor	Urusan/ Bidang/ Program / Kegiatan/ Sub Kegiatan	Prioritas Kabupaten	Prioritas Propinsi	Prioritas Nasional	Lokasi	Indikator						Keterangan Sub Kegiatan			
						Program		Kegiatan		Sub Kegiatan		Pagu	Prakiraan	Sumber	Prioritas
						Tolok Ukur	Target	Tolok Ukur	Target	Tolok Ukur	Target	Indikatif (Rp)	Maju (Rp)	Dana	
(1)	(2)	(3)	(4)	(5)	(6)	(7)	(8)	(9)	(10)	(11)	(12)	(13)	(14)	(15)	(16)
					Nama : YAKUN 3305010101072350 DUSUN KARANG CENGIS 004 / 005 KALIPOH										
					Nama : SAROHMAN 3305011906130004 KARANG CENGIS 002 / 005 KALIPOH										
					Nama : NUR KHAMID 3305010802110036 KARANG CENGIS 003 / 005 KALIPOH										
					Nama : SARIMAN 3305011209110006 DS KARANG CENGIS 003 / 005 KALIPOH										
					Nama : MOKH ZEIN Desa Harjodowo 004 001 Desa Harjodowo										
					Nama : PARYATUN Desa Harjodowo 003 / 001 Desa Harjodowo										
					Nama : AMINUDIN Desa Harjodowo 003 / 001 Desa Harjodowo										
					Nama : ABDUROKHIM Desa Harjodowo 003 / 001 Desa Harjodowo										
					Nama : NARTIYAH Desa Harjodowo 002 / 001 Desa Harjodowo										

Nomor	Urusan/ Bidang/ Program / Kegiatan/ Sub Kegiatan	Prioritas Kabupaten	Prioritas Propinsi	Prioritas Nasional	Lokasi	Indikator						Keterangan Sub Kegiatan			
						Program		Kegiatan		Sub Kegiatan		Pagu Indikatif (Rp)	Prakiraan Maju (Rp)	Sumber Dana	Prioritas
						Tolok Ukur	Target	Tolok Ukur	Target	Tolok Ukur	Target				
(1)	(2)	(3)	(4)	(5)	(6)	(7)	(8)	(9)	(10)	(11)	(12)	(13)	(14)	(15)	(16)
					Nama : SUKESTI Desa Harjodowo 002 / 002 Desa Harjodowo										
					Nama : TITIN YULIASTUTI Desa Harjodowo 002 / 001 Desa Harjodowo										
					Nama : RINA FITRI SUSANTI Desa Harjodowo 002 / 001 Desa Harjodowo										
					Nama : KARMAN Desa Harjodowo 001 / 002 Desa Harjodowo										
					Nama : MASHUDI Desa Harjodowo 003 / 001 Desa Harjodowo										
					Nama : SUTARMIN 3305160602074461 002 / 005 LEMAHDUWUR										
					Nama : SUPARMAN 3305160602074495 001 / 005 LEMAHDUWUR										
					Nama : AHMAD TACHRIR 3305160602073775 002 / 004 LEMAHDUWUR										
					Nama : ACHMAD MUJIBUN 3305162301110015 003 / 003 LEMAHDUWUR										
					Nama : SODIRUN 3305160701100005 003 / 003 LEMAHDUWUR										

Nomor	Urusan/ Bidang/ Program / Kegiatan/ Sub Kegiatan	Prioritas Kabupaten	Prioritas Propinsi	Prioritas Nasional	Lokasi	Indikator						Keterangan Sub Kegiatan			
						Program		Kegiatan		Sub Kegiatan		Pagu	Prakiraan	Sumber	Prioritas
						Tolok Ukur	Target	Tolok Ukur	Target	Tolok Ukur	Target	Indikatif (Rp)	Maju (Rp)	Dana	
(1)	(2)	(3)	(4)	(5)	(6)	(7)	(8)	(9)	(10)	(11)	(12)	(13)	(14)	(15)	(16)
					Nama : ROHMIAWATI 3305160602073789 003 / 005 LEMAHDUWUR										
					Nama : MIFTAKHURROHMAN 3305160701130005 004 / 004 LEMAHDUWUR										
					Nama : KUAT SANTOSO HADI PRAYITNO 3305160602074503 002 / 005 LEMAHDUWUR										
					Nama : SUROTO 3305161311090002 003 / 003 LEMAHDUWUR										
					Nama : MOH MUHTAROM 3305160702070301 002 / 004 LEMAHDUWUR										
					Nama : SAKINAH 3305162909090011 001 / 001 MADURESO										
					Nama : UMI HANI 3305162809110002 002 / 001 MADURESO										
					Nama : SITI ROKHANIYAH 3305162508120001 002 / 001 MADURESO										
					Nama : RIYADI 3305162805120010 003 / 001 MADURESO										

Nomor	Urusan/ Bidang/ Program / Kegiatan/ Sub Kegiatan	Prioritas Kabupaten	Prioritas Propinsi	Prioritas Nasional	Lokasi	Indikator						Keterangan Sub Kegiatan			
						Program		Kegiatan		Sub Kegiatan		Pagu	Prakiraan	Sumber	Prioritas
						Tolok Ukur	Target	Tolok Ukur	Target	Tolok Ukur	Target	Indikatif (Rp)	Maju (Rp)	Dana	
(1)	(2)	(3)	(4)	(5)	(6)	(7)	(8)	(9)	(10)	(11)	(12)	(13)	(14)	(15)	(16)
					Nama : SITI NUR ASIYAH 33051604011200 21 002 / 001 MADURESO										
					Nama : PAWITAH 33051607020 75097 003 / 001 MADURESO										
					Nama : AGUS TRIYATNO 33051606061 10002 001 / 001 MADURESO										
					Nama : SIGIT PRIYATNO 33051605071 00033 003 / 001 MADURESO										
					Nama : PAWITO 330516120911 0005 003 / 001 MADURESO										
					Nama : TRI WAHYUNI 330516180912 0006 002 / 001 MADURESO										
					Nama : PONIYAH 33051620121 10001 RT 002 RW 001 Gumawang										
					Nama : KARSINAH 3305162001 110008 RT 002 RW 001 Gumawang										
					Nama : PARSIATI 33051606020 75371 RT 001 RW 001 Gumawang										

Nomor	Urusan/ Bidang/ Program / Kegiatan/ Sub Kegiatan	Prioritas Kabupaten	Prioritas Propinsi	Prioritas Nasional	Lokasi	Indikator						Keterangan Sub Kegiatan			
						Program		Kegiatan		Sub Kegiatan		Pagu	Prakiraan	Sumber	Prioritas
						Tolok Ukur	Target	Tolok Ukur	Target	Tolok Ukur	Target	Indikatif (Rp)	Maju (Rp)	Dana	
(1)	(2)	(3)	(4)	(5)	(6)	(7)	(8)	(9)	(10)	(11)	(12)	(13)	(14)	(15)	(16)
					Nama : ADMI 3305161401130005 RT 001 RW 001 Gumawang										
					Nama : NANI 3305160602075390 RT 002 RW 001 Gumawang										
					Nama : ROHIM 3305160902150002 RT 002 RW 001 Gumawang										
					Nama : SUPARMI 3305160602075395 RT 002 RW 001 Gumawang										
					Nama : DARIYAH 3305160602075370 RT 001 RW 001 Gumawang										
					Nama : MURTIJAH 3305160602075378 RT 001 RW 001 Gumawang										
					Nama : SUWARNI 3305160602075393 RT 001 RW 002 Gumawang										
					Nama : SANIYAH 3305161109000003 RT 001 RW 002 Gumawang										
					Nama : TRININGSIH 3305160602074709 RT 002 RW 002 Gumawang										

Nomor	Urusan/ Bidang/ Program / Kegiatan/ Sub Kegiatan	Prioritas Kabupaten	Prioritas Propinsi	Prioritas Nasional	Lokasi	Indikator						Keterangan Sub Kegiatan			
						Program		Kegiatan		Sub Kegiatan		Pagu Indikatif (Rp)	Prakiraan Maju (Rp)	Sumber Dana	Prioritas
						Tolok Ukur	Target	Tolok Ukur	Target	Tolok Ukur	Target				
(1)	(2)	(3)	(4)	(5)	(6)	(7)	(8)	(9)	(10)	(11)	(12)	(13)	(14)	(15)	(16)
					Nama : MULYANI 33051606020 74707 RT 002 RW 002 Gumawang										
					Nama : SLAMET YULIANTO 33051606020 74694 RT 002 RW 002 Gumawang										
					Nama : SATIYEM 33051606020 74078 RT 002 RW 002 Gumawang										
					Nama : YULIANTO 3305160704 100041 RT 002 RW 002 Gumawang										
										Jumlah Desa Pengembangan UMKM	15 Desa				
										Jumlah paket peningkatan kualitasPelatihan Eco Print	2 Paket				
										Jumlah paket Fasilitasi Promosi Produk di Galeri Plut	1 Paket				

Nomor	Urusan/ Bidang/ Program / Kegiatan/ Sub Kegiatan	Prioritas Kabupaten	Prioritas Propinsi	Prioritas Nasional	Lokasi	Indikator						Keterangan Sub Kegiatan			
						Program		Kegiatan		Sub Kegiatan		Pagu Indikatif (Rp)	Prakiraan Maju (Rp)	Sumber Dana	Prioritas
						Tolok Ukur	Target	Tolok Ukur	Target	Tolok Ukur	Target				
(1)	(2)	(3)	(4)	(5)	(6)	(7)	(8)	(9)	(10)	(11)	(12)	(13)	(14)	(15)	(16)
										Jumlah Kuota Kecamatan Kecamatan Kebumen, Kecamatan Alian, Kecamatan Prembun, Kecamatan Pejagoan, Kecamatan Klirong, Kecamatan Petanahan,2 (dua) Kecamatan Puring,Kecamatan Gombong, Kecamatan Sadang	10 Lokasi				
										jumlah bantuan sosial uang modal kepada UMKM	6000 UMKM				
										Jumlah Tercukupinya Bantuan Alat (Gulkin) Kabupaten Kebumen	75 Orang				

Nomor	Urusan/ Bidang/ Program / Kegiatan/ Sub Kegiatan	Prioritas Kabupaten	Prioritas Propinsi	Prioritas Nasional	Lokasi	Indikator						Keterangan Sub Kegiatan			
						Program		Kegiatan		Sub Kegiatan		Pagu	Prakiraan	Sumber	Prioritas
						Tolok Ukur	Target	Tolok Ukur	Target	Tolok Ukur	Target	Indikatif (Rp)	Maju (Rp)	Dana	
(1)	(2)	(3)	(4)	(5)	(6)	(7)	(8)	(9)	(10)	(11)	(12)	(13)	(14)	(15)	(16)
										jumlah Pokok-pokok Pikiran DPRD 1 (satu) Kelompok Desa Kebandongan, 2 (dua) Paket PKK Desa Kewedusan, 1 (satu) Paket Karangtaruna/Kelompok karya mandiri Desa Depokrejo,10 (Sepuluh) Unit Mesin Jahit Desa Kutosari,20 (Dua Puluh) Orang Pelatihan Desa Karangsari,20 (dua Puluh) Orang Pelatihan Desa Adikarso,1 (Satu) Paket Desa Gumawang,1 (Satu) Paket Desa Madureso,1 (satu)Paket Desa Harjodowo,1 (Satu) Paket Desa Lemah duwur,1 (Satu) Paket Kelompok Jaya Mandiri Desa Jatiluhur, 5 (Lima) Kelompok Desa Kalipoh,1 (Satu) Paket Kelompok Tani Desa Kalipoh, 1 (Satu) Paket Kelompok Morodadi, 1 (Satu) Paket Desa Karangduwur, 1 (Sat) Paket Karangtaruna PKK Desa Bocor	18 Lokasi				
										Jumlah Bantuan alat Untuk UB	1 Kelompok				

Nomor	Urusan/ Bidang/ Program / Kegiatan/ Sub Kegiatan	Prioritas Kabupaten	Prioritas Propinsi	Prioritas Nasional	Lokasi	Indikator						Keterangan Sub Kegiatan			
						Program		Kegiatan		Sub Kegiatan		Pagu	Prakiraan	Sumber	Prioritas
						Tolok Ukur	Target	Tolok Ukur	Target	Tolok Ukur	Target	Indikatif (Rp)	Maju (Rp)	Dana	
(1)	(2)	(3)	(4)	(5)	(6)	(7)	(8)	(9)	(10)	(11)	(12)	(13)	(14)	(15)	(16)
3.2-17.3-32.2-7.16	**URUSAN PEMERINTAHAN PILIHAN**											**182.122.000**	**300.000.000**		
3.32.2-17.3-32.2-7.16	**URUSAN PEMERINTAHAN BIDANG TRANSMIGRASI**											**182.122.000**	**300.000.000**		
3.32.2-17.3-32.2-7.16.03	**PROGRAM PEMBANGUNAN KAWASAN TRANSMIGRASI**					**Jumlah Keluarga Miskin Daerah Bencana Yang difasilitasi pemindahannya ke daerah transmigrasi**	**7 KK**					**182.122.000**	**300.000.000**		
3.32.2-17.3-32.2-7.16.03.2.01	**Penataan Persebaran Penduduk yang berasal dari 1 (Satu) Daerah Kabupaten/ Kota**							**Jumlah Kegiatan Penataan Persebaran Penduduk**	**1 Kegiatan**			**182.122.000**	**300.000.000**		
3.32.2-17.3-32.2-7.16.03.2.01.04	Pemindahan dan Penempatan Transmigran yang berasal dari 1 (Satu) Daerah Kabupaten/ Kota	2	2	3	Kab. Kebumen					Jumlah Peserta Transmigrasi	7 KK	182.122.000	300.000.000	DAU	P1
X.2-17.3-32.2-7.16												**6.756.040.000**	**7.624.386.000**		
X.XX.2-17.3-32.2-7.16												**6.756.040.000**	**7.624.386.000**		
X.XX.2-17.3-32.2-7.16.01	**PROGRAM PENUNJANG URUSAN PEMERINTAHAN DAERAH**					**Meningkatkan kebutuhan Sarana Pelayanan Administrasi Perkantoran**	**15%**					**6.756.040.000**	**7.624.386.000**		
						Bertambahnya sarana dan prasarana aparatur yang memadai	**15%**								
						Tersedianya dokumen perencanaan dan evaluasi pelaksanaan pembangunan Perangkat daerah 15%	**159 dokumen**								

Nomor	Urusan/ Bidang/ Program / Kegiatan/ Sub Kegiatan	Prioritas Kabupaten	Prioritas Propinsi	Prioritas Nasional	Lokasi	Indikator						Keterangan Sub Kegiatan			
						Program		Kegiatan		Sub Kegiatan		Pagu	Prakiraan	Sumber	Prioritas
						Tolok Ukur	Target	Tolok Ukur	Target	Tolok Ukur	Target	Indikatif (Rp)	Maju (Rp)	Dana	
(1)	(2)	(3)	(4)	(5)	(6)	(7)	(8)	(9)	(10)	(11)	(12)	(13)	(14)	(15)	(16)
X.XX.2-17.3-32.2-7.16.01.2.01	**Perencanaan dan Evaluasi Kinerja Perangkat Daerah**							**Jumlah dokumen Perencanaan dan Evaluasi Kinerja Perangkat Daerah**	**5 Dokumen**			**80.165.000**	**140.000.000**		
X.XX.2-17.3-32.2-7.16.01.2.01.01	Penyusunan Renstra dan Renja Perangkat Daerah	5	4	3	DINAS TENAGA KERJA, KOPERASI, USAHA KECIL DAN MENENGAH,					Jumlah Dokumen RENSTRA dan RENJA Perangkat daerah	2 Dokumen	60.000.000	85.000.000	DAU	P1
X.XX.2-17.3-32.2-7.16.01.2.01.03	Penyusunan Dokumen Evaluasi Perangkat Daerah	5	4	7	DINAS TENAGA KERJA, KOPERASI, USAHA KECIL DAN MENENGAH,					Jumlah dokumen data ketenagakerjaan, koperasi dan UMKM	3 Dokumen	20.165.000	55.000.000	DAU	P1
X.XX.2-17.3-32.2-7.16.01.2.02	**Administrasi Keuangan**							**Prosentase terselenggarnya Administrasi Keuangan**	**100%**			**5.939.590.000**	**6.378.186.000**		
X.XX.2-17.3-32.2-7.16.01.2.02.01	Penyediaan Gaji dan Tunjangan ASN	2	2	3	DINAS TENAGA KERJA, KOPERASI, USAHA KECIL DAN MENENGAH,					Jumlah orang yang mendapatkan Gaji ,Tunjangan dan tunjangan kinerja	62 Orang	5.924.590.000	6.348.186.000	PAD,DAU	P1
X.XX.2-17.3-32.2-7.16.01.2.02.02	Penyediaan Administrasi Pelaksanaan Tugas ASN	5	4	3	Kab. Kebumen					Jumlah bulan penyedia administrasi pelaksanaan tugas ASN	12 Bulan	15.000.000	30.000.000	DAU	P1
X.XX.2-17.3-32.2-7.16.01.2.03	**Administrasi Umum**							**Jumlah kegiatan Fasilitas Operasional serta Sarana dan Prasarana Dinas**	**18 Kegiatan**			**736.285.000**	**1.106.200.000**		
X.XX.2-17.3-32.2-7.16.01.2.03.01	Penyediaan Jasa Surat Menyurat	5	4	3	DINAS TENAGA KERJA, KOPERASI, USAHA KECIL DAN MENENGAH,					Jumlah bulan penyediaan surat menyurat	12 Bulan	2.485.000	3.700.000	DAU	P1
X.XX.2-17.3-32.2-7.16.01.2.03.02	Penyediaan Jasa Komunikasi, Sumber Daya Air dan Listrik	5	4	3	DINAS TENAGA KERJA, KOPERASI, USAHA KECIL DAN MENENGAH,					Jumlah bulan penyediaan jasa komunikasi sumber daya air dan listrik	12 Bulan	200.000.000	210.000.000	DAU	P1

Nomor	Urusan/ Bidang/ Program / Kegiatan/ Sub Kegiatan	Prioritas Kabupaten	Prioritas Propinsi	Prioritas Nasional	Lokasi	Indikator						Keterangan Sub Kegiatan			
						Program		Kegiatan		Sub Kegiatan		Pagu	Prakiraan	Sumber	Prioritas
						Tolok Ukur	Target	Tolok Ukur	Target	Tolok Ukur	Target	Indikatif (Rp)	Maju (Rp)	Dana	
(1)	(2)	(3)	(4)	(5)	(6)	(7)	(8)	(9)	(10)	(11)	(12)	(13)	(14)	(15)	(16)
X.XX.2-17.3-32.2-7.16.01.2.03.06	Penyediaan Jasa Pemeliharaan dan Perizinan Kendaraan Dinas/Operasional	5	4	3	DINAS TENAGA KERJA, KOPERASI, USAHA KECIL DAN MENENGAH ,					Jumlah bulan pemeliharaan kendaraan dan pembelian bahan bakar minyak serta pembayaran pajak kendaraan dinas	12 Bulan	83.850.000	148.500.000	DAU	P1
X.XX.2-17.3-32.2-7.16.01.2.03.07	Penyediaan Jasa Administrasi Keuangan	2	3	1	DINAS TENAGA KERJA, KOPERASI, USAHA KECIL DAN MENENGAH ,					Jumlah Bulan Penyediaan jasa Administrasi	12 Bulan	42.000.000	150.000.000	DAU	P1
X.XX.2-17.3-32.2-7.16.01.2.03.08	Penyediaan Jasa Kebersihan Kantor	5	4	3	DINAS TENAGA KERJA, KOPERASI, USAHA KECIL DAN MENENGAH ,					Jumlah bulan penyediaan peralatan dan bahan kebersihan kantor	12 Bulan	80.000.000	110.000.000	DAU	P1
X.XX.2-17.3-32.2-7.16.01.2.03.09	Penyediaan Jasa Perbaikan Peralatan Kerja	5	4	3	DINAS TENAGA KERJA, KOPERASI, USAHA KECIL DAN MENENGAH ,					Jumlah bulan penyediaan jasa perbaikan peralatan kerja	12 Bulan	18.200.000	30.000.000	DAU	P1
X.XX.2-17.3-32.2-7.16.01.2.03.10	Penyediaan Alat Tulis Kantor	5	4	3	DINAS TENAGA KERJA, KOPERASI, USAHA KECIL DAN MENENGAH ,					Jumlah bulan Tersedianya alat tulis kantor	12 Bulan	14.700.000	0	DAU	P1
X.XX.2-17.3-32.2-7.16.01.2.03.11	Penyediaan Barang Cetakan dan Penggandaan	5	4	3	DINAS TENAGA KERJA, KOPERASI, USAHA KECIL DAN MENENGAH ,					Jumlah Bulan Tersedianya barang cetakan dan Penggandaan	12 Bulan	14.700.000	21.000.000	DAU	P1
X.XX.2-17.3-32.2-7.16.01.2.03.12	Penyediaan Komponen Instalasi Listrik/Penerangan Bangunan Kantor	5	4	3	DINAS TENAGA KERJA, KOPERASI, USAHA KECIL DAN MENENGAH ,					Jumlah Bulan Tersedianya belanja alat alat listrik dan elektronik	12 Bulan	18.200.000	30.000.000	DAU	P1
X.XX.2-17.3-32.2-7.16.01.2.03.15	Penyediaan Bahan Bacaan dan Peraturan Perundang-Undangan	5	4	3	DINAS TENAGA KERJA, KOPERASI, USAHA KECIL DAN MENENGAH ,					Jumlah Bulan Tersedianya bahan bacaan dan peraturan perundang undangan	12 Bulan	3.850.000	6.000.000	DAU	P1
X.XX.2-17.3-32.2-7.16.01.2.03.17	Penyediaan Makanan dan Minuman	5	4	3	DINAS TENAGA KERJA, KOPERASI, USAHA KECIL DAN MENENGAH ,					Jumlah Bulan Tersedianya kebutuhan jamuan makan minum tamu ,rapat OPD	12 Bulan	18.200.000	30.000.000	DAU	P1

Nomor	Urusan/ Bidang/ Program / Kegiatan/ Sub Kegiatan	Prioritas Kabupaten	Prioritas Propinsi	Prioritas Nasional	Lokasi	Indikator						Keterangan Sub Kegiatan			
						Program		Kegiatan		Sub Kegiatan		Pagu	Prakiraan	Sumber	Prioritas
						Tolok Ukur	Target	Tolok Ukur	Target	Tolok Ukur	Target	Indikatif (Rp)	Maju (Rp)	Dana	
(1)	(2)	(3)	(4)	(5)	(6)	(7)	(8)	(9)	(10)	(11)	(12)	(13)	(14)	(15)	(16)
X.XX.2-17.3-32.2-7.16.01.2.03.18	Rapat-Rapat Kordinasi dan Konsultasi ke Luar Daerah	5	4	3	DINAS TENAGA KERJA, KOPERASI, USAHA KECIL DAN MENENGAH,					Jumlah Bulan Terlaksananya rapat rapat koordinasi dan konsultasi ke luar daerah	12 Bulan	71.500.000	136.000.000	DAU	P1
X.XX.2-17.3-32.2-7.16.01.2.03.22	Pengadaan Perlengkapan Gedung Kantor	5	4	3	DINAS TENAGA KERJA, KOPERASI, USAHA KECIL DAN MENENGAH,					Jumlah Unit Tersedianyan peralatan gedung kantor	23 Unit	45.500.000	70.000.000	DAU	P1
X.XX.2-17.3-32.2-7.16.01.2.03.24	Pengadaan Peralatan Gedung Kantor	5	4	3	DINAS TENAGA KERJA, KOPERASI, USAHA KECIL DAN MENENGAH,					Jumlah Unit Tersedianya peralatan gedung kantor	7 Unit	35.000.000	55.000.000	DAU	P1
X.XX.2-17.3-32.2-7.16.01.2.03.25	Pengadaan Mebeleur	5	4	3	DINAS TENAGA KERJA, KOPERASI, USAHA KECIL DAN MENENGAH,					Jumlah Unit Tersediannya mebeleur	5 Unit	8.400.000	13.000.000	DAU	P1
X.XX.2-17.3-32.2-7.16.01.2.03.28	Pemeliharaan Rutin/Berkala Gedung Kantor	5	4	3	DINAS TENAGA KERJA, KOPERASI, USAHA KECIL DAN MENENGAH,					Jumlah Bulan Terlaksananya pemeliharaan perawatan gedung kantor	12 Bulan	65.000.000	70.000.000	DAU	P1
X.XX.2-17.3-32.2-7.16.01.2.03.32	Pemeliharaan Rutin/Berkala Perlengkapan Gedung Kantor	5	4	3	DINAS TENAGA KERJA, KOPERASI, USAHA KECIL DAN MENENGAH,					Jumlah Bulan Terlaksanya pemeliharaan gedung kantor	12 Bulan	7.700.000	12.000.000	DAU	P1
X.XX.2-17.3-32.2-7.16.01.2.03.35	Pemeliharaan Rutin/Berkala Mebeleur	5	4	3	DINAS TENAGA KERJA, KOPERASI, USAHA KECIL DAN MENENGAH,					Jumlah Bulan Terlaksananya pemeliharaan dan perawatan gedung kantor	12 Bulan	7.000.000	11.000.000	DAU	P1
2-18.0-0.0-0.01	**DINAS PENANAMAN MODAL DAN PELAYANAN TERPADU SATU PINTU**											**5.863.747.344**	**4.549.500.000**		
2.2-18.0-0.0-0.01	**URUSAN PEMERINTAHAN WAJIB YANG TIDAK BERKAITAN DENGAN PELAYANAN DASAR**											**1.025.632.500**	**1.860.000.000**		
2.18.2-18.0-0.0-0.01	**URUSAN PEMERINTAHAN BIDANG PENANAMAN MODAL**											**1.025.632.500**	**1.860.000.000**		

Nomor	Urusan/ Bidang/ Program / Kegiatan/ Sub Kegiatan	Prioritas Kabupaten	Prioritas Propinsi	Prioritas Nasional	Lokasi	Indikator						Keterangan Sub Kegiatan			
						Program		Kegiatan		Sub Kegiatan		Pagu Indikatif (Rp)	Prakiraan Maju (Rp)	Sumber Dana	Prioritas
						Tolok Ukur	Target	Tolok Ukur	Target	Tolok Ukur	Target				
(1)	(2)	(3)	(4)	(5)	(6)	(7)	(8)	(9)	(10)	(11)	(12)	(13)	(14)	(15)	(16)
2.18.2-18.0-0.0-0.01.02	**PROGRAM PENGEMBANGAN IKLIM PENANAMAN MODAL**					**Nilai Investasi PMA/PMDN**	**250 Milyard**					**189.500.000**	**350.000.000**		
2.18.2-18.0-0.0-0.01.02.2.01	**Penetapan Pemberian Fasilitas / Insentif Dibidang Penanaman Modal yang Menjadi Kewenangan Daerah Kabupaten/ Kota**							**Tersusunnya Kebijakan Daerah dalam Pemberian Fasilitas/Insentif dan Kemudahan Penanaman Modal**	**100 %**			**82.000.000**	**220.000.000**		
2.18.2-18.0-0.0-0.01.02.2.01.01	Penetapan Kebijakan Daerah Mengenai Pemberian Fasilitas/Insentif dan Kemudahan Penanaman Modal	5	4	3	DPMPTSP KABUPATEN KEBUMEN					Jumlah Perbup Tata Cara Pemberian Fasilitas/Insentif dan Kemudahan Penanaman Modal	1 Buah	51.000.000	140.000.000	DAU	P1
2.18.2-18.0-0.0-0.01.02.2.01.02	Evaluasi Pelaksanaan Pemberian Fasilitas/Insentif dan Kemudahan Penanaman Modal	5	4	3	DPMPTSP KABUPATEN KEBUMEN					Jumlah Rakor Evaluasi Pelaksanaan Pemberian Fasilitas/Insentif dan Kemudahan Penanaman Modal terselenggara	4 Kali	31.000.000	80.000.000	DAU	P1
										Jumlah Anugrah Usaha Terbaik yang terselenggara	1 Kali				
2.18.2-18.0-0.0-0.01.02.2.02	**Pembuatan Peta Potensi Investasi Kabupaten/Kota**							**Tersusunnya Review Rencana Umum Penanaman Modal dan Peta Potensi Investasi Kabupaten/Kota**	**100 %**			**107.500.000**	**130.000.000**		
2.18.2-18.0-0.0-0.01.02.2.02.01	Penyusunan Rencana Umum Penanaman Modal Daerah Kabupaten/Kota	5	4	3	DPMPTSP KABUPATEN KEBUMEN					Jumlah Dokumen Review Rencana Umum Penanaman Modal	1 Dokumen	50.000.000	90.000.000	DAU	P1
2.18.2-18.0-0.0-0.01.02.2.02.02	Penyediaan Peta Potensi dan Peluang Usaha Kabupaten/Kota	5	4	3	DPMPTSP KABUPATEN KEBUMEN					Jumlah Peta Potensi dan Peluang Usaha Kabupaten/Kota yang tersusun	1 Dokumen	57.500.000	40.000.000	DAU	P1

Nomor	Urusan/ Bidang/ Program / Kegiatan/ Sub Kegiatan	Prioritas Kabupaten	Prioritas Propinsi	Prioritas Nasional	Lokasi	Indikator						Keterangan Sub Kegiatan			
						Program		Kegiatan		Sub Kegiatan		Pagu	Prakiraan	Sumber	Prioritas
						Tolok Ukur	Target	Tolok Ukur	Target	Tolok Ukur	Target	Indikatif (Rp)	Maju (Rp)	Dana	
(1)	(2)	(3)	(4)	(5)	(6)	(7)	(8)	(9)	(10)	(11)	(12)	(13)	(14)	(15)	(16)
										--- Jumlah Dokumen Potensi Investasi dan Sumber Daya Mineral	--- 1 Dokumen				
2.18.2-18.0-0.0-0.01.03	**PROGRAM PROMOSI PENANAMAN MODAL**					**Nilai Investasi PMA/ PMDN**	**250 Milyard**					**243.800.000**	**540.000.000**		
2.18.2-18.0-0.0-0.01.03.2.01	**Penyelenggaraan Promosi Penanaman Modal yang Menjadi Kewenangan Daerah Kabupaten/ Kota**							**Meningkatnya promosi dan kerjasama investasi**	**100 %**			**243.800.000**	**540.000.000**		
2.18.2-18.0-0.0-0.01.03.2.01.01	Penyusunan Strategi Promosi Penanaman Modal	5	4	3	DPMPTSP KABUPATEN KEBUMEN					Jumlah Rakor Penyusunan Strategi yang terlaksana	2 Kali	121.800.000	270.000.000	DAU	P1
										Jumlah Materi Promosi Penanaman Modal	1 Paket				
2.18.2-18.0-0.0-0.01.03.2.01.02	Pelaksanaan Kegiatan Promosi Penanaman Modal Daerah Kabupaten/Kota	5	4	3	DPMPTSP KABUPATEN KEBUMEN					Jumlah terselenggaranya pameran	2 Kali	122.000.000	270.000.000	DAU	P1
2.18.2-18.0-0.0-0.01.04	**PROGRAM PELAYANAN PENANAMAN MODAL**					**Nilai Indeks Kepuasan Masyarakat Terhadap Pelayanan Perizinan**	**82,50 %**					**425.040.000**	**540.000.000**		
						Persentase usaha perdagangan berizin	**23,72%**								
2.18.2-18.0-0.0-0.01.04.2.01	**Pelayanan Perizinan dan Nonperizinan Secara Terpadu Satu Pintu Dibidang Penanaman Modal yang Menjadi Kewenangan Daerah Kabupaten/ Kota**							**Indeks Kepuasan Masyarakat**	**85 %**			**425.040.000**	**540.000.000**		
2.18.2-18.0-0.0-0.01.04.2.01.01	Penyediaan Pelayanan Terpadu Perizinan dan Nonperizinan berbasis Sistem Pelayanan Perizinan Berusaha Terintegrasi secara Elektronik	5	4	3	DPMPTSP KABUPATEN KEBUMEN					Persentase Penyediaan Pelayanan Terpadu Perizinan dan Nonperizinan berbasis Sistem Pelayanan Perizinan Berusaha Terintegrasi secara Elektronik	100 %	338.440.000	350.000.000	DAU	P1

Nomor	Urusan/ Bidang/ Program / Kegiatan/ Sub Kegiatan	Prioritas Kabupaten	Prioritas Propinsi	Prioritas Nasional	Lokasi	Indikator						Keterangan Sub Kegiatan			
						Program		Kegiatan		Sub Kegiatan		Pagu Indikatif (Rp)	Prakiraan Maju (Rp)	Sumber Dana	Prioritas
						Tolok Ukur	Target	Tolok Ukur	Target	Tolok Ukur	Target				
(1)	(2)	(3)	(4)	(5)	(6)	(7)	(8)	(9)	(10)	(11)	(12)	(13)	(14)	(15)	(16)
2.18.2-18.0-0.0-0.01.04.2.01.02	Pemantauan Pemenuhan Komitmen Perizinan dan Nonperizinan Penanaman Modal	5	4	3	DPMPTSP KABUPATEN KEBUMEN					Persentase Pemantauan Pemenuhan Komitmen Perizinan dan Nonperizinan Penanaman Modal	100 %	12.000.000	100.000.000	DAU	P1
2.18.2-18.0-0.0-0.01.04.2.01.03	Penyediaan Layanan Konsultasi dan Pengelolaan Pengaduan Masyarakat terhadap Pelayanan Terpadu Perizinan dan Nonperizinan	5	4	3	DPMPTSP KABUPATEN KEBUMEN					Persentase Tersedianya Layanan Konsultasi dan Pengelolaan Pengaduan Masyarakat terhadap Pelayanan Terpadu Perizinan dan Nonperizinan	100 %	64.600.000	75.000.000	DAU	P1
2.18.2-18.0-0.0-0.01.04.2.01.04	Koordinasi dan Sinkronisasi Penetapan pemberian Fasilitas/Insentif Daerah	5	4	3	DINAS PENANAMAN MODAL DAN PELAYANAN TERPADU SATU PINTU,					Jumlah Koordinasi dan Sinkronisasi Penetapan pemberian Fasilitas/Insentif Daerah yang terselenggara	10 Kali	10.000.000	15.000.000	DAU	P1
2.18.2-18.0-0.0-0.01.05	**PROGRAM PENGENDALIAN PELAKSANAAN PENANAMAN MODAL**					**Nilai Investasi PMA/PMDN**	**250 Milyard**					**127.292.500**	**210.000.000**		
2.18.2-18.0-0.0-0.01.05.2.01	**Pengendalian Pelaksanaan Penanaman Modal yang Menjadi Kewenangan Daerah Kabupaten/ Kota**							**Terlaksananya Pengendalian Pelaksanaan Penanaman Modal yang Menjadi Kewenangan Daerah Kabupaten/Kota**	**100 %**			**127.292.500**	**210.000.000**		
2.18.2-18.0-0.0-0.01.05.2.01.01	Koordinasi dan Sinkronisasi Pemantauan Pelaksanaan Penanaman Modal	5	4	3	DINAS PENANAMAN MODAL DAN PELAYANAN TERPADU SATU PINTU,					Jumlah Monev Wasdal Penanaman Modal yang terlaksana	30 Kali	28.950.000	50.000.000	DAU	P1
2.18.2-18.0-0.0-0.01.05.2.01.02	Koordinasi dan Sinkronisasi Pembinaan Pelaksanaan Penanaman Modal	5	4	3	DINAS PENANAMAN MODAL DAN PELAYANAN TERPADU SATU PINTU,					Jumlah Pembinaan Pelaksanaan Penanaman Modal yang terlaksana	2 Kali	61.928.000	100.000.000	DAU	P1

Nomor	Urusan/ Bidang/ Program / Kegiatan/ Sub Kegiatan	Prioritas Kabupaten	Prioritas Propinsi	Prioritas Nasional	Lokasi	Indikator						Keterangan Sub Kegiatan			
						Program		Kegiatan		Sub Kegiatan		Pagu	Prakiraan	Sumber	Prioritas
						Tolok Ukur	Target	Tolok Ukur	Target	Tolok Ukur	Target	Indikatif (Rp)	Maju (Rp)	Dana	
(1)	(2)	(3)	(4)	(5)	(6)	(7)	(8)	(9)	(10)	(11)	(12)	(13)	(14)	(15)	(16)
2.18.2-18.0-0.0-0.01.05.2.01.03	Koordinasi dan Sinkronisasi Pengawasan Pelaksanaan Penanaman Modal	5	4	3	DINAS PENANAMAN MODAL DAN PELAYANAN TERPADU SATU PINTU,					Jumlah Koordinasi dan Sinkronisasi Pengawasan Pelaksanaan Penanaman Modal yang terlaksana	2 Kali	36.414.500	60.000.000	DAU	P1
2.18.2-18.0-0.0-0.01.06	**PROGRAM PENGELOLAAN DATA DAN SISTEM INFORMASI PENANAMAN MODAL**					**Nilai Investasi PMA/PMDN**	**250 Milyard**					**40.000.000**	**220.000.000**		
2.18.2-18.0-0.0-0.01.06.2.01	**Pengelolaan Data dan Informasi Perizinan dan Nonperizinan yang Terintergrasi Pada Tingkat Daerah Kabupaten/ Kota**							**Tersusunnya Sistem Informasi Penanaman Modal**	**100 %**			**40.000.000**	**220.000.000**		
2.18.2-18.0-0.0-0.01.06.2.01.01	Pengolahan, Penyaj ian dan Pemanfaatan Data dan Informasi Perizinan dan Nonperizinan berbasis Sistem Pelayanan Perizinan Berusaha Terintegrasi secara Elektronik	5	4	3	DINAS PENANAMAN MODAL DAN PELAYANAN TERPADU SATU PINTU,					Jumlah OSS ke dalam perizinan daerah yang terintegrasi	1 Buah	40.000.000	220.000.000	DAU	P1
										Jumlah Survey Kepuasan Masyarakat yang dilaksanakan	2 Kali				
X.2-18.0-0.0-0.01												**4.838.114.844**	**2.689.500.000**		
X.XX.2-18.0-0.0-0.01												**4.838.114.844**	**2.689.500.000**		
X.XX.2-18.0-0.0-0.01.01	**PROGRAM PENUNJANG URUSAN PEMERINTAHAN DAERAH**					**Meningkatkan kebutuhan Sarana Pelayanan Administrasi Perkantoran**	**15%**					**4.838.114.844**	**2.689.500.000**		
						Bertambahnya sarana dan prasarana aparatur yang memadai	**15%**								

Nomor	Urusan/ Bidang/ Program / Kegiatan/ Sub Kegiatan	Prioritas Kabupaten	Prioritas Propinsi	Prioritas Nasional	Lokasi	Indikator						Keterangan Sub Kegiatan			
						Program		Kegiatan		Sub Kegiatan		Pagu Indikatif (Rp)	Prakiraan Maju (Rp)	Sumber Dana	Prioritas
						Tolok Ukur	Target	Tolok Ukur	Target	Tolok Ukur	Target				
(1)	(2)	(3)	(4)	(5)	(6)	(7)	(8)	(9)	(10)	(11)	(12)	(13)	(14)	(15)	(16)
						Tersedianya dokumen perencanaan dan evaluasi pelaksanaan pembangunan Perangkat daerah	**159 dokumen**								
X.XX.2-18.0-0.0-0.01.01.2.01	**Perencanaan dan Evaluasi Kinerja Perangkat Daerah**							**Perencanaan dan Evaluasi Kinerja Perangkat Daerah**	**100 %**			**58.400.000**	**190.000.000**		
X.XX.2-18.0-0.0-0.01.01.2.01.01	Penyusunan Renstra dan Renja Perangkat Daerah	5	4	3	DINAS PENANAMAN MODAL DAN PELAYANAN TERPADU SATU PINTU,					Jumlah dokumen Renstra dan Renja yang tersusun, serta jumlah dokumen penyusunan kegiatan RKA, DPA	4 Dokumen	33.400.000	40.000.000	DAU	P1
X.XX.2-18.0-0.0-0.01.01.2.01.02	Penyusunan Program dan Kegiatan Perangkat Daerah dalam Dokumen Perencanaan	5	4	3	DINAS PENANAMAN MODAL DAN PELAYANAN TERPADU SATU PINTU,						2 Dokumen	0	110.000.000		P1
X.XX.2-18.0-0.0-0.01.01.2.01.05	Evaluasi Kinerja Perangkat Daerah	5	4	3	DINAS PENANAMAN MODAL DAN PELAYANAN TERPADU SATU PINTU,					Jumlah Penyelenggaraan Rakor POP/K yang terlaksana	4 Kali	25.000.000	40.000.000	DAU	P1
										LKJIP, LPPD, RKA/DPA	4 Kali				
X.XX.2-18.0-0.0-0.01.01.2.02	**Administrasi Keuangan**							**Penyediaan Dana Gaji, tamsil dan Insentif**	**100 %**			**3.207.788.200**	**45.000.000**		
X.XX.2-18.0-0.0-0.01.01.2.02.01	Penyediaan Gaji dan Tunjangan ASN	5	4	5	DINAS PENANAMAN MODAL DAN PELAYANAN TERPADU SATU PINTU,					Jumlah Bulan penerimaan Gaji ASN	12 Bulan	3.207.788.200	45.000.000	PAD,DAU	P1
										--- Jumlah Bulan Penyediaan Tamsil dan Insentif	--- 12 Bulan				
X.XX.2-18.0-0.0-0.01.01.2.03	**Administrasi Umum**							**Meningkatnya pelayanan perangkat daerah**	**100 %**			**1.571.926.644**	**2.322.500.000**		

Nomor	Urusan/ Bidang/ Program / Kegiatan/ Sub Kegiatan	Prioritas Kabupaten	Prioritas Propinsi	Prioritas Nasional	Lokasi	Indikator						Keterangan Sub Kegiatan			
						Program		Kegiatan		Sub Kegiatan		Pagu	Prakiraan	Sumber	Prioritas
						Tolok Ukur	Target	Tolok Ukur	Target	Tolok Ukur	Target	Indikatif (Rp)	Maju (Rp)	Dana	
(1)	(2)	(3)	(4)	(5)	(6)	(7)	(8)	(9)	(10)	(11)	(12)	(13)	(14)	(15)	(16)
X.XX.2-18.0-0.0-0.01.01.2.03.01	Penyediaan Jasa Surat Menyurat	5	4	3	DINAS PENANAMAN MODAL DAN PELAYANAN TERPADU SATU PINTU,					Jumlah Bulan Terlaksananya kegiatan surat menyurat	12 Bulan	10.500.000	15.000.000	DAU	P1
X.XX.2-18.0-0.0-0.01.01.2.03.02	Penyediaan Jasa Komunikasi, Sumber Daya Air dan Listrik	5	4	3	DINAS PENANAMAN MODAL DAN PELAYANAN TERPADU SATU PINTU,					Jumlah Pembayaran listrik, air, telepon dan internet	12 Bulan	266.400.000	275.000.000	DAU	P1
X.XX.2-18.0-0.0-0.01.01.2.03.06	Penyediaan Jasa Pemeliharaan dan Perizinan Kendaraan Dinas/Operasional	5	4	3	DINAS PENANAMAN MODAL DAN PELAYANAN TERPADU SATU PINTU,					Jumlah Bulan kendaraan dinas/operasional	12 Bulan	160.220.844	200.000.000	DAU	P1
X.XX.2-18.0-0.0-0.01.01.2.03.07	Penyediaan Jasa Administrasi Keuangan	5	4	3	DINAS PENANAMAN MODAL DAN PELAYANAN TERPADU SATU PINTU,					Jumlah Bulan Penyediaan JAK	12 Bulan	257.040.000	80.000.000	DAU	P1
X.XX.2-18.0-0.0-0.01.01.2.03.08	Penyediaan Jasa Kebersihan Kantor	5	4	3	DINAS PENANAMAN MODAL DAN PELAYANAN TERPADU SATU PINTU,					Jumlah Bulan Tersedianya Jasa Kebersihan Kantor	12 Bulan	70.000.000	280.000.000	DAU	P1
X.XX.2-18.0-0.0-0.01.01.2.03.09	Penyediaan Jasa Perbaikan Peralatan Kerja	5	4	3	DINAS PENANAMAN MODAL DAN PELAYANAN TERPADU SATU PINTU,					Jumlah Bulan Penyediaan Jasa Perbaikan Peralatan Kerja	12 Bulan	69.624.800	105.000.000	DAU	P1
X.XX.2-18.0-0.0-0.01.01.2.03.10	Penyediaan Alat Tulis Kantor	5	4	3	DINAS PENANAMAN MODAL DAN PELAYANAN TERPADU SATU PINTU,					Jumlah Bulan Penyediaan ATK	12 Bulan	54.633.000	60.000.000	DAU	P1
X.XX.2-18.0-0.0-0.01.01.2.03.11	Penyediaan Barang Cetakan dan Penggandaan	5	4	3	DINAS PENANAMAN MODAL DAN PELAYANAN TERPADU SATU PINTU,					Jumlah Bulan Penyediaan Barang Cetakan dan Penggandaan	12 Bulan	116.000.000	130.000.000	DAU	P1
X.XX.2-18.0-0.0-0.01.01.2.03.12	Penyediaan Komponen Instalasi Listrik/Penerangan Bangunan Kantor	5	4	3	DINAS PENANAMAN MODAL DAN PELAYANAN TERPADU SATU PINTU,					Jumlah Bulan Penyediaan Komponen Instalasi Listrik/Penerangan Bangunan Kantor	12 Bulan	50.000.000	60.000.000	DAU	P1

Nomor	Urusan/ Bidang/ Program / Kegiatan/ Sub Kegiatan	Prioritas Kabupaten	Prioritas Propinsi	Prioritas Nasional	Lokasi	Indikator						Keterangan Sub Kegiatan			
						Program		Kegiatan		Sub Kegiatan		Pagu	Prakiraan	Sumber	Prioritas
						Tolok Ukur	Target	Tolok Ukur	Target	Tolok Ukur	Target	Indikatif (Rp)	Maju (Rp)	Dana	
(1)	(2)	(3)	(4)	(5)	(6)	(7)	(8)	(9)	(10)	(11)	(12)	(13)	(14)	(15)	(16)
X.XX.2-18.0-0.0-0.01.01.2.03.13	Penyediaan Peralatan dan Perlengkapan Kantor	5	4	3	DINAS PENANAMAN MODAL DAN PELAYANAN TERPADU SATU PINTU,					Jumlah Paket Penyediaan Peralatan dan Perlengkapan Kantor	1 Paket	125.700.000	150.000.000	DAU	P1
X.XX.2-18.0-0.0-0.01.01.2.03.15	Penyediaan Bahan Bacaan dan Peraturan Perundang-Undangan	5	4	3	DINAS PENANAMAN MODAL DAN PELAYANAN TERPADU SATU PINTU,					Jumlah Bulan Penyediaan Bahan Bacaan dan Peraturan Perundang-Undangan	12 Bulan	10.000.000	15.000.000	DAU	P1
X.XX.2-18.0-0.0-0.01.01.2.03.17	Penyediaan Makanan dan Minuman	5	4	3	DINAS PENANAMAN MODAL DAN PELAYANAN TERPADU SATU PINTU,					Jumlah Bulan Penyediaan Makanan dan Minuman	12 Bulan	113.808.000	120.000.000	DAU	P1
X.XX.2-18.0-0.0-0.01.01.2.03.18	Rapat-Rapat Kordinasi dan Konsultasi ke Luar Daerah	5	4	3	DINAS PENANAMAN MODAL DAN PELAYANAN TERPADU SATU PINTU,					Jumlah Rapat-Rapat Kordinasi dan Konsultasi ke Luar Daerah yang terlaksana	12 Bulan	135.000.000	170.000.000	DAU	P1
X.XX.2-18.0-0.0-0.01.01.2.03.20	Pengadaan Kendaraan Dinas/Operasional	5	4	3	DINAS PENANAMAN MODAL DAN PELAYANAN TERPADU SATU PINTU,					0	0 Buah	0	400.000.000		P1
X.XX.2-18.0-0.0-0.01.01.2.03.25	Pengadaan Mebeleur	5	4	3	DINAS PENANAMAN MODAL DAN PELAYANAN TERPADU SATU PINTU,					Jumlah Bulan Pengadaan Mebeleur	12 Bulan	43.000.000	50.000.000	DAU	P1
X.XX.2-18.0-0.0-0.01.01.2.03.32	Pemeliharaan Rutin/Berkala Perlengkapan Gedung Kantor	5	4	3	DINAS PENANAMAN MODAL DAN PELAYANAN TERPADU SATU PINTU,					Jumlah Bulan Pemeliharaan Rutin/Berkala Gedung Kantor	12 Bulan	80.000.000	200.000.000	DAU	P1
X.XX.2-18.0-0.0-0.01.01.2.03.35	Pemeliharaan Rutin/Berkala Mebeleur	5	4	3	DINAS PENANAMAN MODAL DAN PELAYANAN TERPADU SATU PINTU,					Jumlah Paket Terpenuhinya pemeliharaan mebeleur	1 Paket	10.000.000	12.500.000	DAU	P1
X.XX.2-18.0-0.0-0.01.01.2.04	**Peningkatan Disiplin dan Kapasitas Sumber Daya Aparatur**							**Peningkatan Disiplin dan Kapasitas Sumber Daya Aparatur**	**100 %**			**0**	**132.000.000**		

Nomor	Urusan/ Bidang/ Program / Kegiatan/ Sub Kegiatan	Prioritas Kabupaten	Prioritas Propinsi	Prioritas Nasional	Lokasi	Indikator						Keterangan Sub Kegiatan			
						Program		Kegiatan		Sub Kegiatan		Pagu	Prakiraan	Sumber	Prioritas
						Tolok Ukur	Target	Tolok Ukur	Target	Tolok Ukur	Target	Indikatif (Rp)	Maju (Rp)	Dana	
(1)	(2)	(3)	(4)	(5)	(6)	(7)	(8)	(9)	(10)	(11)	(12)	(13)	(14)	(15)	(16)
X.XX.2-18.0-0.0-0.01.01.2.04.02	Pengadaan Pakaian Dinas Beserta Perlengkapannya	5	4	3	DINAS PENANAMAN MODAL DAN PELAYANAN TERPADU SATU PINTU,						0 Paket	0	12.000.000		P1
X.XX.2-18.0-0.0-0.01.01.2.04.09	Pendidikan dan Pelatihan Formal	5	4	3	DINAS PENANAMAN MODAL DAN PELAYANAN TERPADU SATU PINTU,						0 Paket	0	120.000.000		P1
2-19.3-26.0-0.02	**DINAS KEPEMUDAAN, OLAHRAGA DAN PARIWISATA**											**20.370.459.000**	**23.758.000.000**		
2.2-19.3-26.0-0.02	**URUSAN PEMERINTAHAN WAJIB YANG TIDAK BERKAITAN DENGAN PELAYANAN DASAR**											**5.755.429.000**	**7.350.000.000**		
2.19.2-19.3-26.0-0.02	**URUSAN PEMERINTAHAN BIDANG KEPEMUDAAN DAN OLAHRAGA**											**5.755.429.000**	**7.350.000.000**		
2.19.2-19.3-26.0-0.02.02	**PROGRAM PENGEMBANGAN KAPASITAS DAYA SAING KEPEMUDAAN**					**Jumlah pemuda yang difasilitasi dalam kegiatan skala regional dan nasional**	**120 orang**					**750.915.000**	**1.000.000.000**		
						prosentase banyaknya penduduk yang ikut berperan serta dalam pembangunan	**75 %**								
2.19.2-19.3-26.0-0.02.02.2.01	**Penyadaran, Pemberdayaan, dan Pengembangan Pemuda dan Kepemudaan Terhadap Pemuda Pelopor Kabupaten/Kota, Wirausaha Muda Pemula, dan Pemuda Kader Kabupaten/Kota**							**Prosentase Pembinaan Organisasi Kepemudaan di Kabupaten Kebumen**	**66,67%**			**750.915.000**	**1.000.000.000**		

Nomor	Urusan/ Bidang/ Program / Kegiatan/ Sub Kegiatan	Prioritas Kabupaten	Prioritas Propinsi	Prioritas Nasional	Lokasi	Indikator						Keterangan Sub Kegiatan			
						Program		Kegiatan		Sub Kegiatan		Pagu Indikatif (Rp)	Prakiraan Maju (Rp)	Sumber Dana	Prioritas
						Tolok Ukur	Target	Tolok Ukur	Target	Tolok Ukur	Target				
(1)	(2)	(3)	(4)	(5)	(6)	(7)	(8)	(9)	(10)	(11)	(12)	(13)	(14)	(15)	(16)
2.19.2-19.3-26.0-0.02.02.2.01.03	Koordinasi, Sinkronisasi dan Penyelenggaraan Peningkatan Kapasitas Daya Saing Pemuda Kader Kabupaten/ kota	3	2	3	DINAS KEPEMUDAAN, OLAHRAGA DAN PARIWISATA,					Jumlah kegiatan HSP Kabupaten, Pengiriman HSP ke TK Prov, Pelaksanaan TUB BB Kab, Seleksi TUB Prov,Pelaksanaan seleksi Paskibraka Kabupaten, Pengiriman peserta paskibraka Prov, Seleksi Jambore Pemuda Indonesia, Pengiriman Jambore Pemuda Indonesia, Pelatihan bagi Pelatih TUB-BB, Pengiriman-pengiriman peserta KWP ketingkat provins, Pelatihan Peningkatan Kewirausahaan Pemuda (Pertukangan)	8 Kegiatan	750.915.000	1.000.000.000	DAU	P1
2.19.2-19.3-26.0-0.02.03	**PROGRAM PENGEMBANGAN KAPASITAS DAYA SAING KEOLAHRAGAAN**					**Jumlah pelatih olahraga yang dikirim mengikuti pelatihan**	**40 pelatih**					**4.712.380.000**	**5.850.000.000**		
						Jumlah Pengiriman atlet POPDA SD, SMP, SMA tingkat Kabupaten Kebumen, Kedu, tingkat Provinsi Jateng	**75 Atlet**								
						Jumlah terfasilitasinya pengembangan olahraga melalui even perlombaan	**10 Even**								

Nomor	Urusan/ Bidang/ Program / Kegiatan/ Sub Kegiatan	Prioritas Kabupaten	Prioritas Propinsi	Prioritas Nasional	Lokasi	Indikator						Keterangan Sub Kegiatan			
						Program		Kegiatan		Sub Kegiatan		Pagu Indikatif (Rp)	Prakiraan Maju (Rp)	Sumber Dana	Prioritas
						Tolok Ukur	Target	Tolok Ukur	Target	Tolok Ukur	Target				
(1)	(2)	(3)	(4)	(5)	(6)	(7)	(8)	(9)	(10)	(11)	(12)	(13)	(14)	(15)	(16)
2.19.2-19.3-26.0-0.02.03.2.01	**Pembinaan dan Pengembangan Olahraga Pendidikan Pada Jenjang Pendidikan yang Menjadi Kewenangan Daerah Kabupaten/Kota**							**Prosentase Terlaksananya pembinaan dan pengembangan olahraga**	**100 %**			**2.442.000.000**	**3.000.000.000**		
2.19.2-19.3-26.0-0.02.03.2.01.03	Koordinasi, Sinkronisasi dan Pelaksanaan Penyediaan Sarana dan Prasarana Olahraga Kabupaten/ Kota	3	2	3	Pemeliharaan Sarpras (Stadion Chandradimuka, GOR Gembira, GOR Gombong, GOR Petanahan, GOR Prembun, GOR Karanganyar)					Jumlah kegiatan Pembuatan GOR Panjer dan Pemeliharaan/ Perawatan GOR/ Stadion	2 Kegiatan	2.442.000.000	3.000.000.000	PAD,DAU	P1
					Pembangunan GOR (Kelurahan Panjer Kecamatan Kebumen)										
					Hibah Sarpras :										
					Desa Purwosari Kecamatan Puring										
					Desa Sugihwaras Kecamatan Adimulyo										
					Desa Madurejo Kecamatan Puring										
					Desa Sidogede Kecmatan Prembun										
					Penyediaan Sarpras (Pokir)										
					1. Desa Jogopaten Kec Buluspesantren,										
					2. Desa Lumbu,										
					3. Desa Mrinen,										
					4. Desa Ungaran,										
					5. Desa Babadsari,										
					6. Desa Pejagatan,										
					7. Desa Triwarno,										
					8. Desa Kutowinangun,										
					9. Desa Kuwarisan,										
					10. Desa Surotrunan,										

Nomor	Urusan/ Bidang/ Program / Kegiatan/ Sub Kegiatan	Prioritas Kabupaten	Prioritas Propinsi	Prioritas Nasional	Lokasi	Indikator						Keterangan Sub Kegiatan			
						Program		Kegiatan		Sub Kegiatan		Pagu Indikatif (Rp)	Prakiraan Maju (Rp)	Sumber Dana	Prioritas
						Tolok Ukur	Target	Tolok Ukur	Target	Tolok Ukur	Target				
(1)	(2)	(3)	(4)	(5)	(6)	(7)	(8)	(9)	(10)	(11)	(12)	(13)	(14)	(15)	(16)
					11. Desa Bojongsari,										
					12. Desa Tirtomoyo,										
					13. desa Kalisana,										
					14. Desa Kalijirek Kec. Kebumen,										
					15. Desa Jatisari Kec. Kebumen,										
					16. Desa Adikarso Kec. Kebumen,										
					17. Desa Kutosari Kec. Kebumen,										
					18. Desa Candiwulan Kec. Kebumen,										
					19. Desa Karangsari Kec Kebumen,										
					20. RW. 01 dan RW. 02, Desa jatimulyo										
					21. Karangtaruna Kusuma Muda, Desa Sawangan Kecamatan Alian,										
					22. Karang Taruna Desa Patuk Rejo Mulyo,										
					23. RT 2 RW 4 PEJAGATAN KUTOWINANGUN										
					24. JLEGIWINANGUN KEC KUTOWINANGUN,										
					25. desa kutowinangun kec kutowinangun,										
					26. desa ungaran kec kutowinangun,										
					27. desa pesalakan,										
					28. Karang Taruna Presma Desa Kutowinangun,										
					29. Desa Pandansari										
					30. Karangtaruna kelurahan jatiluhur										

Nomor	Urusan/ Bidang/ Program / Kegiatan/ Sub Kegiatan	Prioritas Kabupaten	Prioritas Propinsi	Prioritas Nasional	Lokasi	Indikator						Keterangan Sub Kegiatan			
						Program		Kegiatan		Sub Kegiatan		Pagu Indikatif (Rp)	Prakiraan Maju (Rp)	Sumber Dana	Prioritas
						Tolok Ukur	Target	Tolok Ukur	Target	Tolok Ukur	Target				
(1)	(2)	(3)	(4)	(5)	(6)	(7)	(8)	(9)	(10)	(11)	(12)	(13)	(14)	(15)	(16)
					31. Kelurahan karangnyar,										
					32. Desa Kajoran Dk.Diwung RT 04/07,										
					33. Karang Taruna Tunas Panca Manunggal Dk Condong,										
					34. Karang Taruna Bakti Desa Kajoran,										
					35. Desa Adiluhur,										
					36. LEMAHDUWUR,										
					37. Karang taruna desa srati,										
					38. Desa Candirenggo										
					39. Karang taruna Jangkar Bumi Desa kalipoh,										
					40. Karangtaruna Desa Ayah, Kec. Ayah, Kab. Kebumen,										
					41. Karangtaruna Desa Jatijajar, Kec. Ayah, Kab. Kebumen,										
					42. Karangtaruna RW O3 Lapangan voli Putra Mandiri, Desa Argopeni, Kec. Ayah, Kab. Kebumen,										
					43. Karangtaruna Desa Kalipoh, Lapangan Voli Ismoyojati, Kec. Ayah, Kab. Kebumen,										
					44. Karangtaruna Desa Lerepkebumen,										
					45. desa poncowarno										
					46. desa blater kecamatan poncowarno,										
					47. Karang Taruna Desa Padureso										

Nomor	Urusan/ Bidang/ Program / Kegiatan/ Sub Kegiatan	Prioritas Kabupaten	Prioritas Propinsi	Prioritas Nasional	Lokasi	Indikator						Keterangan Sub Kegiatan			
						Program		Kegiatan		Sub Kegiatan		Pagu Indikatif (Rp)	Prakiraan Maju (Rp)	Sumber Dana	Prioritas
						Tolok Ukur	Target	Tolok Ukur	Target	Tolok Ukur	Target				
(1)	(2)	(3)	(4)	(5)	(6)	(7)	(8)	(9)	(10)	(11)	(12)	(13)	(14)	(15)	(16)
					48. Karang taruna desa Bali Ngasal,										
					49. Karang taruna desa Pejengkolan,										
					50. Karang Taruna Pandawa Desa Mrentul,										
					51. Karang taruna desa Nasinan,										
					52. Karang Taruna Desa Bonorowo,										
					53. Karang Taruna Desa Balorejo,										
					54. Karang Taruna Desa Pujodadi,										
					55. Karang taruna desa Sirnoboyo,										
					56. Karang taruna desa bonjoklor,										
					57. Karang taruna desa patukrejo,										
					58. Karang Taruna "TUNAS GEMA SAKTI" Desa Gemeksekti - Kec. Kebumen,										
					59. RW 12 Kelurahan Panjer,										
					60. RW 02 Kelurahan Tamanwinangun,										
					61. Kelurahan Bumirejo,										
					62. RW 01 Kelurahan Panjer,										
					63. RW 02 Kelurahan Panjer,										
					64. RW 04 Kelurahan Panjer,										
					65. RW 05 Kelurahan Panjer,										
					66. RW 06 Kelurahan Panjer,										

Nomor	Urusan/ Bidang/ Program / Kegiatan/ Sub Kegiatan	Prioritas Kabupaten	Prioritas Propinsi	Prioritas Nasional	Lokasi	Indikator						Keterangan Sub Kegiatan			
						Program		Kegiatan		Sub Kegiatan		Pagu Indikatif (Rp)	Prakiraan Maju (Rp)	Sumber Dana	Prioritas
						Tolok Ukur	Target	Tolok Ukur	Target	Tolok Ukur	Target				
(1)	(2)	(3)	(4)	(5)	(6)	(7)	(8)	(9)	(10)	(11)	(12)	(13)	(14)	(15)	(16)
					67. RW 08 Kelurahan Panjer,										
					68. RW 11 Kelurahan Panjer,										
					89. RW 04 Kelurahan Panjer,										
					70. Perum Sigaru Desa Kembaran,										
					71. Desa Bagung Kecamatan Prembun,										
					72. Desa Sidogede Kecamatan Prembun,										
					73. Desa Kabuaran Kecamatan Prembun,										
					74. Desa Kedungwaru Kecamatan Prembun,										
					75. Desa Prembun Kecamatan Prembun,										
					76. Desa Krubungan Kecamatan Mirit,										
					77. Desa Tlogopragoto Kecamatan Mirit,										
					78. Karangtaruna Desa Kradenan,										
					79. Karangtaruna Desa Sidoluhur,										
					80. Karangtaruna Desa Ambalresmi,										
					81. Karangtaruna Desa Kembangsawit,										
					82. Karang Taruna Mitra Remaja Desa Karangkemiri Kecamatan Karanganyar,										
					83. Karang Taruna Manunggal Jaya Desa Panjangsari Kecamatan Gombong,										

Nomor	Urusan/ Bidang/ Program / Kegiatan/ Sub Kegiatan	Prioritas Kabupaten	Prioritas Propinsi	Prioritas Nasional	Lokasi	Indikator						Keterangan Sub Kegiatan			
						Program		Kegiatan		Sub Kegiatan		Pagu Indikatif (Rp)	Prakiraan Maju (Rp)	Sumber Dana	Prioritas
						Tolok Ukur	Target	Tolok Ukur	Target	Tolok Ukur	Target				
(1)	(2)	(3)	(4)	(5)	(6)	(7)	(8)	(9)	(10)	(11)	(12)	(13)	(14)	(15)	(16)
					84. Karang Taruna Kubang Jaya Desa Kedungwringin Kecamatan Sempor,										
					85. Desa Kaligubuk Kecamatan Padureso,										
					86. Desa Pujodadi Kecamatan Bonorowo										
					87. Desa Kedawug Kecamatan Pejagoan										
					88. Desa Pejagoan Kecamatan Pejagoan										
					89. Desa Jemur Kecamatan Pejagoan										
					90. Desa Peniron Kecamatan Pejagoan										
					91. Desa Jatimalang Kecamatan Klirong										
					92. Desa Bumirejo Kecamatan Klirong										
					93. Desa Wotbuwono Kecamtan Klirong										
					94. Desa Ampelsari Kecamatan Petanahan										
					95. Desa Banjarwinangun Kecamatan Petanahan										
					96. Desa Grujugan Kecamatan Petanahan										
					97. Desa Kemujan Kecamatan Adimulyo										
					98. Desa Adiluhur Kecamatan Adiluhur										
					99. Desa Mangunharjo Kecamatan Adimulyo										
					100. Desa Adikarto Kecamatan Adimulyo										
					101. Desa Bonjok Kecamatan Adimulyo										

Nomor	Urusan/ Bidang/ Program / Kegiatan/ Sub Kegiatan	Prioritas Kabupaten	Prioritas Propinsi	Prioritas Nasional	Lokasi	Indikator						Keterangan Sub Kegiatan			
						Program		Kegiatan		Sub Kegiatan		Pagu Indikatif (Rp)	Prakiraan Maju (Rp)	Sumber Dana	Prioritas
						Tolok Ukur	Target	Tolok Ukur	Target	Tolok Ukur	Target				
(1)	(2)	(3)	(4)	(5)	(6)	(7)	(8)	(9)	(10)	(11)	(12)	(13)	(14)	(15)	(16)
					102. Desa Meles Kecamatan Adimulyo										
					103. Desa Wajasari Kecamatan Adimulyo										
					104. Desa Tegalsari Kecamatan Adimulyo										
					105. Desa Temanggal Kecamatan Adimulyo										
					106. Desa Sidoagung Kecamatan Sruweng										
					107. Karangtaruna RW 7 Kelurahanan Tamanwinangun										
					108. Karangtaruna RW 9 Kelurahan Tamanwinangun										
					109. Karangtaruna RT 1 RW 5 Desa Karangsari Kebumen										
					110. Karangtaruna RT 2 RW 1 Dusun Kedompon Desa Adikarso										
					111. Karangtaruna Desa Rantrewringin Buluspesantren										
					112. Karangtaruna Desa Ambalkumolo Buluspesantren										
					(POKIR) Pondok pesantren di kecamatan Kebumen dan Buluspesantren										
					1. PP Al Huda Kutosari Kebumen;										
					2. PP Nurul Hidayah, Bandung Kebumen;										

Nomor	Urusan/ Bidang/ Program / Kegiatan/ Sub Kegiatan	Prioritas Kabupaten	Prioritas Propinsi	Prioritas Nasional	Lokasi	Indikator						Keterangan Sub Kegiatan			
						Program		Kegiatan		Sub Kegiatan		Pagu Indikatif (Rp)	Prakiraan Maju (Rp)	Sumber Dana	Prioritas
						Tolok Ukur	Target	Tolok Ukur	Target	Tolok Ukur	Target				
(1)	(2)	(3)	(4)	(5)	(6)	(7)	(8)	(9)	(10)	(11)	(12)	(13)	(14)	(15)	(16)
					3. PP Riyadlotut Tholabah, Buluspesantren;										
					4. PP Darussalam Adikarso Kebumen;										
					5. PP Tathmainnul Qulub Tamanwinangun Kebumen;										
					6. PP Al Hidayah, Wonoyoso Desa Bumirejo Kebumen										
					7. PP Salafiyah Wonoyoso Kebumen;										
					8. PP Desa Kalirejo Kebumen;										
					9. PP Al Mutaqin, Desa Muktisari Kebumen										
										Jumlah Penyediaan Sarana dan Prasarana Olahraga kepada kelompok masyarakat/karangtaruna	1 Kegiatan				

Nomor	Urusan/ Bidang/ Program / Kegiatan/ Sub Kegiatan	Prioritas Kabupaten	Prioritas Propinsi	Prioritas Nasional	Lokasi	Indikator						Keterangan Sub Kegiatan			
						Program		Kegiatan		Sub Kegiatan		Pagu Indikatif (Rp)	Prakiraan Maju (Rp)	Sumber Dana	Prioritas
						Tolok Ukur	Target	Tolok Ukur	Target	Tolok Ukur	Target				
(1)	(2)	(3)	(4)	(5)	(6)	(7)	(8)	(9)	(10)	(11)	(12)	(13)	(14)	(15)	(16)
2.19.2-19.3-26.0-0.02.03.2.02	**Penyelenggaraan Kejuaraan Olahraga Tingkat Daerah Kabupaten/Kota**							**Prosentase Terselenggaranya POPDA SD/MI,SMP/MTs, SMA/SMK/MA Tk. Kab. Kebumen, Tk. Kar. Kedu, Pengiriman atlet ke Tk. Provinsi Jawa tengah dan Pengiriman lomba Tenis lapangan Piala Gubernur Jawa Tengah**	**100 %**			**1.035.380.000**	**1.200.000.000**		
2.19.2-19.3-26.0-0.02.03.2.02.03	Partisipasi dan Keikutsertaan dalam Penyelenggaraan Kejuaraan	3	2	3	DINAS KEPEMUDAAN, OLAHRAGA DAN PARIWISATA,					Jumlah kegiatan POPDA SD/MI, SMP/MTs, SMA/SMK/MA Tk Kab. Kebumen, Tk Kar. Kedu ,Pengiriman atlet ke Tk Provinsi Jateng, dan Pengiriman lomba Tenis Lapangan piala Gubernur Jateng	4 Kegiatan	1.035.380.000	1.200.000.000	DAU	P1
2.19.2-19.3-26.0-0.02.03.2.03	**Pembinaan dan Pengembangan Olahraga Prestasi Tingkat Daerah Provinsi**							**Prosentase Terselenggaranya Pemusatan Pelatihan Olahraga Pelajar (PPOP) dan Gerak Jalan 28 K serta Pemberian Penghargaan bagi atlet yang berdedikasi dan berprestasi serta Upacara HAORNAS**	**100 %**			**235.000.000**	**450.000.000**		

Nomor	Urusan/ Bidang/ Program / Kegiatan/ Sub Kegiatan	Prioritas Kabupaten	Prioritas Propinsi	Prioritas Nasional	Lokasi	Indikator						Keterangan Sub Kegiatan			
						Program		Kegiatan		Sub Kegiatan		Pagu	Prakiraan	Sumber	Prioritas
						Tolok Ukur	Target	Tolok Ukur	Target	Tolok Ukur	Target	Indikatif (Rp)	Maju (Rp)	Dana	
(1)	(2)	(3)	(4)	(5)	(6)	(7)	(8)	(9)	(10)	(11)	(12)	(13)	(14)	(15)	(16)
2.19.2-19.3-26.0-0.02.03.2.03.02	Pemusatan Latihan Daerah, Ilmu Pengetahuan dan Teknologi Keolahragaan (Sport Science)	3	2	3	DINAS KEPEMUDAAN, OLAHRAGA DAN PARIWISATA,					Jumlah kegiatan Pelaksanaan Pemusatan Pelatihan Olahraga Pelajar (PPOP) dan pembina/pelatihan Gerak Jalan 28 K serta pengiriman Lomba gerak Jalan ke Tk Provinsi jawa Tengah	2 Kegiatan	100.000.000	250.000.000	DAU	P1
2.19.2-19.3-26.0-0.02.03.2.03.04	Pemberian Penghargaan Olahraga Kabupaten/Kota	3	2	3	DINAS KEPEMUDAAN, OLAHRAGA DAN PARIWISATA,					Jumlah kegiatan pemberian Tali asih / penghargaan pada atlet juara Provinsi dan Nasional	1 Kegiatan	135.000.000	200.000.000	DAU	P1
2.19.2-19.3-26.0-0.02.03.2.04	**Pembinaan dan Pengembangan Organisasi Olahraga**							**Prosentase Terfasilitasinya pembinaan dan pengembangan Organisasi Olahraga**	**100 %**			**1.000.000.000**	**1.200.000.000**		
2.19.2-19.3-26.0-0.02.03.2.04.02	Pengembangan Organisasi Keolahragaan	3	2	3	DINAS KEPEMUDAAN, OLAHRAGA DAN PARIWISATA,					Jumlah organisasi belanja Hibah Kepada KONI dan NPC	2 Organisasi	1.000.000.000	1.200.000.000	DAU	P1
2.19.2-19.3-26.0-0.02.04	**PROGRAM PENGEMBANGAN KAPASITAS KEPRAMUKAAN**					**Jumlah pemuda yang difasilitasi dalam kegiatan skala regional dan nasional**	**120 orang**					**292.134.000**	**500.000.000**		
2.19.2-19.3-26.0-0.02.04.2.01	**Pembinaan dan Pengembangan Organisasi Kepramukaan**							**Prosentase pembinaan dan pengembangan organisasi kepemudaan**	**100 %**			**292.134.000**	**500.000.000**		
2.19.2-19.3-26.0-0.02.04.2.01.08	Partisipasi dan Keikutsertaan dalam Kegiatan Kepramukaan	3	2	3	DINAS KEPEMUDAAN, OLAHRAGA DAN PARIWISATA,					Jumlah Kegiatan Kepramukaan (Tingkat Kabupaten, Bakorwil, Kwarda Jateng dan Kwartir Nasional)	12 Kegiatan	292.134.000	500.000.000	DAU	P1

Nomor	Urusan/ Bidang/ Program / Kegiatan/ Sub Kegiatan	Prioritas Kabupaten	Prioritas Propinsi	Prioritas Nasional	Lokasi	Indikator						Keterangan Sub Kegiatan			
						Program		Kegiatan		Sub Kegiatan		Pagu Indikatif (Rp)	Prakiraan Maju (Rp)	Sumber Dana	Prioritas
						Tolok Ukur	Target	Tolok Ukur	Target	Tolok Ukur	Target				
(1)	(2)	(3)	(4)	(5)	(6)	(7)	(8)	(9)	(10)	(11)	(12)	(13)	(14)	(15)	(16)
3.2-19.3-26.0-0.02	**URUSAN PEMERINTAHAN PILIHAN**											**7.359.022.000**	**15.010.000.000**		
3.26.2-19.3-26.0-0.02	**URUSAN PEMERINTAHAN BIDANG PARIWISATA**											**7.359.022.000**	**15.010.000.000**		
3.26.2-19.3-26.0-0.02.02	**PROGRAM PENINGKATAN DAYA TARIK DESTINASI PARIWISATA**					**Jumlah Bertambahnya fasilitasi sarana,/prasarana obyek wisata**	**9 Obyek**					**4.742.892.000**	**11.525.000.000**		
3.26.2-19.3-26.0-0.02.02.2.02	**Pengelolaan Kawasan Strategis Pariwisata Kabupaten/Kota**							**Prosentase Terlaksananya Pengelolaan Kawasan Strategis Pariwisata Kabupaten/Kota**	**100 %**			**677.424.000**	**1.500.000.000**		
3.26.2-19.3-26.0-0.02.02.2.02.06	Pemberdayaan Masyarakat dalam Pengelolaan Kawasan Strategis Pariwisata Kabupaten/Kota	3	2	3	DINAS KEPEMUDAAN, OLAHRAGA DAN PARIWISATA,					Jumlah kegiatan Pemberdayaan Masyarakat dalam Pengelolaan Kawasan Strategis Pariwisata Kabupaten/Kota	8 Kegiatan	677.424.000	1.500.000.000	PAD,DAU, DAK Non Fisik	P1
					Wisata Pasar Pring Wanapraja Desa ungaran Kec. Kutowinangun;										
					Kampung wisata keteb Ds. Jatijajar Kec. Ayah										
3.26.2-19.3-26.0-0.02.02.2.03	**Pengelolaan Destinasi Pariwisata Kabupaten/Kota**							**Prosentase Terlaksananya Pengelolaan Destinasi Pariwisata Kabupaten/Kota**	**100%**			**3.942.066.000**	**9.800.000.000**		
3.26.2-19.3-26.0-0.02.02.2.03.02	Perencanaan Destinasi Pariwisata Kabupaten/ Kota	3	2	3	DINAS KEPEMUDAAN, OLAHRAGA DAN PARIWISATA,					Jumlah kegiatan perencanaan pengembangan destinasi pariwisata	7 Kegiatan	204.238.000	350.000.000	DAU	P1
3.26.2-19.3-26.0-0.02.02.2.03.03	Pengembangan Destinasi Pariwisata Kabupaten/ Kota	3	2	3	DINAS KEPEMUDAAN, OLAHRAGA DAN PARIWISATA,					Jumlah kegiatan pengembangan/ pembangunan di obyek wisata,	1 Kegiatan	128.797.000	4.000.000.000	DAU	P1

Nomor	Urusan/ Bidang/ Program / Kegiatan/ Sub Kegiatan	Prioritas Kabupaten	Prioritas Propinsi	Prioritas Nasional	Lokasi	Indikator						Keterangan Sub Kegiatan			
						Program		Kegiatan		Sub Kegiatan		Pagu Indikatif (Rp)	Prakiraan Maju (Rp)	Sumber Dana	Prioritas
						Tolok Ukur	Target	Tolok Ukur	Target	Tolok Ukur	Target				
(1)	(2)	(3)	(4)	(5)	(6)	(7)	(8)	(9)	(10)	(11)	(12)	(13)	(14)	(15)	(16)
3.26.2-19.3-26.0-0.02.02.2.03.04	Pengadaan dan Pemeliharaan Sarana dan Prasarana Dalam Pengelolaan Destinasi Pariwisata Kabupaten/ Kota	3	2	3	DINAS KEPEMUDAAN, OLAHRAGA DAN PARIWISATA,					Jumlah kegiatan pengadaan dan pemeliharaan sarpras di obyek wisata	6 Kegiatan	1.369.414.000	3.000.000.000	DAU	P1
3.26.2-19.3-26.0-0.02.02.2.03.06	Pemberdayaan Masyarakat dalam Pengelolaan Destinasi Pariwisata Kabupaten/Kota	4	2	3	Kabupaten Kebumen					Jumlah Tenaga Buruh Tak Terlatih untuk mendukung kegiatan di Kantor, obyek wisata dan gedung olahraga	91 Orang	2.239.617.000	2.450.000.000	DAU	P1
										Jumlah tahun Operasional Badan Pengelola Geopark	1 Tahun				
										Jumlah intensifikasi dan ekstensifikasi obyek wisata	9 Obyek				
3.26.2-19.3-26.0-0.02.02.2.04	**Penetapan Tanda Daftar Usaha Pariwisata Daerah Kabupaten/ Kota**							**Prosentase Terfasilitasinya Penetapan Tanda Daftar Usaha Pariwisata Daerah Kabupaten/ Kota**	**100 %**			**123.402.000**	**225.000.000**		
3.26.2-19.3-26.0-0.02.02.2.04.01	Penyediaan Layanan Pendaftaran Usaha Pariwisata Kabupaten/ Kota	3	2	3	DINAS KEPEMUDAAN, OLAHRAGA DAN PARIWISATA,					Jumlah kegiatan penyediaan layanan Pendaftaran Usaha Pariwisata Kabupaten/ Kota	4 Kegiatan	65.180.000	125.000.000	DAU	P1
3.26.2-19.3-26.0-0.02.02.2.04.03	Pengelolaan Investasi Pariwisata	3	2	3	DINAS KEPEMUDAAN, OLAHRAGA DAN PARIWISATA,					Jumlah kegiatan Pengelolaan Investasi Pariwisata	1 Kegiatan	58.222.000	100.000.000	DAU	P1
3.26.2-19.3-26.0-0.02.03	**PROGRAM PEMASARAN PARIWISATA**					**Jumlah kunjungan wisatawan**	**3.006.422 Orang**					**2.565.405.000**	**3.385.000.000**		
3.26.2-19.3-26.0-0.02.03.2.01	**Pemasaran Pariwisata Dalam dan Luar Negeri Daya Tarik, Destinasi dan Kawasan Strategis Pariwisata Kabupaten/ Kota**							**Persentase Pemasaran Pariwisata Dalam dan Luar Negeri Daya Tarik, Destinasi dan Kawasan Strategis Pariwisata Kabupaten/ Kota**	**100 %**			**2.565.405.000**	**3.385.000.000**		

Nomor	Urusan/ Bidang/ Program / Kegiatan/ Sub Kegiatan	Prioritas Kabupaten	Prioritas Propinsi	Prioritas Nasional	Lokasi	Indikator						Keterangan Sub Kegiatan			
						Program		Kegiatan		Sub Kegiatan		Pagu Indikatif (Rp)	Prakiraan Maju (Rp)	Sumber Dana	Prioritas
						Tolok Ukur	Target	Tolok Ukur	Target	Tolok Ukur	Target				
(1)	(2)	(3)	(4)	(5)	(6)	(7)	(8)	(9)	(10)	(11)	(12)	(13)	(14)	(15)	(16)
3.26.2-19.3-26.0-0.02.03.2.01.01	Penguatan Promosi Melalui Media Cetak, Elektronik, dan Media Lainnya Baik dalam dan Luar Negeri	3	2	3	Kabupaten Kebumen,					Jumlah Kegiatan 1. Festival Lukulo, 2. Kebumen Expo, 3. Event Di Obyek (Plesir Motoran #2), 4. Kode #5, 5. Promosi Pariwisata Melalui Media Cetak Elektronik Atau Media Lainnya (Bilboard), 6. Pentas Hiburan, 7. Event Promosi Pariwisata	7 Kegiatan	2.063.029.000	2.500.000.000	PAD,DAU	P1
					Event Promosi Pariwisata Kuota Kecamatan :										
					1. Desa Langse Kecamatan Karangsambung										
					2. Desa Lembupurwo Kecamatan Mirit										
					3. Desa Rowo Kecamatan Mirit										
					4. Desa Jogosimo Kecamatan Klirong										
					5. Desa Wonotirto Kecamatan Karanggayam										
					6. Kecamatan Sempor										
					7. Kecamatan Buayan										
					8. Desa Sendangdalem Kecamatan Padureso										
3.26.2-19.3-26.0-0.02.03.2.01.02	Fasilitasi Kegiatan Pemasaran Pariwisata Baik dalam dan Luar Negeri Bagi Industri Pariwisata Kabupaten/ Kota	2	2	3	DINAS KEPEMUDAAN, OLAHRAGA DAN PARIWISATA,					Jumlah Pemasaran Pariwista Famtrip,Video dan Foto Pariwisata Kabupaten Kebumen, Pameran	3 Kegiatan	258.584.000	500.000.000	DAU	P1

Nomor	Urusan/ Bidang/ Program / Kegiatan/ Sub Kegiatan	Prioritas Kabupaten	Prioritas Propinsi	Prioritas Nasional	Lokasi	Indikator						Keterangan Sub Kegiatan			
						Program		Kegiatan		Sub Kegiatan		Pagu Indikatif (Rp)	Prakiraan Maju (Rp)	Sumber Dana	Prioritas
						Tolok Ukur	Target	Tolok Ukur	Target	Tolok Ukur	Target				
(1)	(2)	(3)	(4)	(5)	(6)	(7)	(8)	(9)	(10)	(11)	(12)	(13)	(14)	(15)	(16)
3.26.2-19.3-26.0-0.02.03.2.01.04	Peningkatan Kerja Sama dan Kemitraan Pariwisata dalam dan Luar Negeri	3	2	3	DINAS KEPEMUDAAN, OLAHRAGA DAN PARIWISATA,					Jumlah Obyek Bagi Hasil Retribusi Kepada Perhutani P. Logending dan Bagi hasil Retribusi Kepada KPIPW Serayu Bogowonto Sempor	2 Obyek	243.792.000	385.000.000	PAD	P1
3.26.2-19.3-26.0-0.02.05	**PROGRAM PENGEMBANGAN SUMBER DAYA PARIWISATA DAN EKONOMI KREATIF**					**Jumlah Terfasilitasinya program pengembangan pariwisata dan kebudayaan**	**4 Kegiatan**					**50.725.000**	**100.000.000**		
3.26.2-19.3-26.0-0.02.05.2.01	**Pelaksanaan Peningkatan Kapasitas Sumber Daya Manusia Pariwisata dan Ekonomi Kreatif Tingkat Dasar**							**Prosentase Terlaksananya peningkatan kapasitas SDM pariwisata dan ekonomi kreatif**	**100%**			**50.725.000**	**100.000.000**		
3.26.2-19.3-26.0-0.02.05.2.01.01	Pengembangan Kompetensi SDM Pariwisata dan Ekonomi Kreatif Tingkat Dasar	3	2	3	DINAS KEPEMUDAAN, OLAHRAGA DAN PARIWISATA,					Jumlah kegiatan pengembangan kompetensi SDM pariwisata dan ekonomi kreatif	1 Kegiatan	50.725.000	100.000.000	DAU	P1
X.2-19.3-26.0-0.02												**7.256.008.000**	**1.398.000.000**		
X.XX.2-19.3-26.0-0.02												**7.256.008.000**	**1.398.000.000**		
X.XX.2-19.3-26.0-0.02.01	**PROGRAM PENUNJANG URUSAN PEMERINTAHAN DAERAH**					**Prosentae meningkatkan kebutuhan sarana pelayanan administrasi perkantoran**	**15%**					**7.256.008.000**	**1.398.000.000**		
						Prosentae bertambahnya sarana dan prasarana aparatur yang memadai	**15 %**								

Nomor	Urusan/ Bidang/ Program / Kegiatan/ Sub Kegiatan	Prioritas Kabupaten	Prioritas Propinsi	Prioritas Nasional	Lokasi	Indikator						Keterangan Sub Kegiatan			
						Program		Kegiatan		Sub Kegiatan		Pagu	Prakiraan	Sumber	Prioritas
						Tolok Ukur	Target	Tolok Ukur	Target	Tolok Ukur	Target	Indikatif (Rp)	Maju (Rp)	Dana	
(1)	(2)	(3)	(4)	(5)	(6)	(7)	(8)	(9)	(10)	(11)	(12)	(13)	(14)	(15)	(16)
						Jumlah dokumen perencanaan dan evaluasi pembangunan pada perangkat daerah	**159 Dokumen**								
X.XX.2-19.3-26.0-0.02.01.2.01	**Perencanaan dan Evaluasi Kinerja Perangkat Daerah**							**Prosentase Rasio Cakupan Kebijakan Perencanaan dan Monev Kinerja Disporawisata**	**100 %**			**40.000.000**	**50.000.000**		
X.XX.2-19.3-26.0-0.02.01.2.01.01	Penyusunan Renstra dan Renja Perangkat Daerah	3	2	3	DINAS KEPEMUDAAN, OLAHRAGA DAN PARIWISATA,					Jumlah Dokumen Renstra, Renja, Perubahan Renja dan LKJiP DISPORAWISATA Tersusun	4 Dokumen	40.000.000	50.000.000	DAU	P1
X.XX.2-19.3-26.0-0.02.01.2.02	**Administrasi Keuangan**							**Prosentase Rasio Cakupan Kebijakan Penatausahaan Administrasi Keuangan**	**100 %**			**6.044.875.000**	**0**		
X.XX.2-19.3-26.0-0.02.01.2.02.01	Penyediaan Gaji dan Tunjangan ASN	3	2	3	DINAS KEPEMUDAAN, OLAHRAGA DAN PARIWISATA,					Jumlah bulan pembayaran Tamsil (tambahan penghasilan) dan Insentif ASN	12 Bulan	1.578.141.000	0	PAD	P1
X.XX.2-19.3-26.0-0.02.01.2.02.01	Penyediaan Gaji dan Tunjangan ASN	3	2	3	DINAS KEPEMUDAAN, OLAHRAGA DAN PARIWISATA,					Jumlah bulan pembayaran gaji dan tunjangan ASN	12 Bulan	4.466.734.000	0	DAU	P1
X.XX.2-19.3-26.0-0.02.01.2.03	**Administrasi Umum**							**Prosentase Rasio Cakupan Kebijakan Administrasi Umum**	**100%**			**1.171.133.000**	**1.348.000.000**		
X.XX.2-19.3-26.0-0.02.01.2.03.01	Penyediaan Jasa Surat Menyurat	3	2	3	DINAS KEPEMUDAAN, OLAHRAGA DAN PARIWISATA,					Jumlah Bulan Tersedianya jasa surat menyurat	12 Bulan	2.100.000	3.500.000	DAU	P1
X.XX.2-19.3-26.0-0.02.01.2.03.02	Penyediaan Jasa Komunikasi, Sumber Daya Air dan Listrik	3	2	3	DINAS KEPEMUDAAN, OLAHRAGA DAN PARIWISATA,					Jumlah bulan Terpenuhinya jasa telepon, listrik, air dan internet	12 Bulan	355.000.000	360.000.000	DAU	P1

Nomor	Urusan/ Bidang/ Program / Kegiatan/ Sub Kegiatan	Prioritas Kabupaten	Prioritas Propinsi	Prioritas Nasional	Lokasi	Indikator						Keterangan Sub Kegiatan			
						Program		Kegiatan		Sub Kegiatan		Pagu	Prakiraan	Sumber	Prioritas
						Tolok Ukur	Target	Tolok Ukur	Target	Tolok Ukur	Target	Indikatif (Rp)	Maju (Rp)	Dana	
(1)	(2)	(3)	(4)	(5)	(6)	(7)	(8)	(9)	(10)	(11)	(12)	(13)	(14)	(15)	(16)
X.XX.2-19.3-26.0-0.02.01.2.03.06	Penyediaan Jasa Pemeliharaan dan Perizinan Kendaraan Dinas/Operasional	3	2	3	DINAS KEPEMUDAAN, OLAHRAGA DAN PARIWISATA,					Jumlah bulan tercukupinya jasa pemeliharaan dan perijinan kendaraan dinas/operasional	12 Bulan	105.000.000	110.000.000	DAU	P1
X.XX.2-19.3-26.0-0.02.01.2.03.07	Penyediaan Jasa Administrasi Keuangan	3	2	3	DINAS KEPEMUDAAN, OLAHRAGA DAN PARIWISATA,					Jumlah bulan Terlayaninya jasa administrasi Keuangan	12 Bulan	92.000.000	100.000.000	DAU	P1
X.XX.2-19.3-26.0-0.02.01.2.03.08	Penyediaan Jasa Kebersihan Kantor	3	2	3	DINAS KEPEMUDAAN, OLAHRAGA DAN PARIWISATA,					Jumlah bulan Tercukupinya sarana kebersihan kantor dan obwis,GOR,Stadion	12 Bulan	21.000.000	32.000.000	DAU	P1
X.XX.2-19.3-26.0-0.02.01.2.03.09	Penyediaan Jasa Perbaikan Peralatan Kerja	3	2	3	DINAS KEPEMUDAAN, OLAHRAGA DAN PARIWISATA,					Jumlah bulan Tercukupinya jasa pemeliharaan perbaikan peralatan kerja	12 Bulan	14.000.000	23.000.000	DAU	P1
X.XX.2-19.3-26.0-0.02.01.2.03.10	Penyediaan Alat Tulis Kantor	3	2	3	DINAS KEPEMUDAAN, OLAHRAGA DAN PARIWISATA,					Jumlah bulan Tercukupinya ATK untuk kantor dan obyek wisata	12 Bulan	42.000.000	50.000.000	DAU	P1
X.XX.2-19.3-26.0-0.02.01.2.03.11	Penyediaan Barang Cetakan dan Penggandaan	3	2	3	DINAS KEPEMUDAAN, OLAHRAGA DAN PARIWISATA,					Jumlah Bulan Tercukupinya karcis, blanko, kartu/undangan, fotocopy, jilid dan spanduk	12 Bulan	77.000.000	85.000.000	DAU	P1
X.XX.2-19.3-26.0-0.02.01.2.03.12	Penyediaan Komponen Instalasi Listrik/Penerangan Bangunan Kantor	3	2	3	DINAS KEPEMUDAAN, OLAHRAGA DAN PARIWISATA,					Jumlah Bulan Tercukupinya komponen instalasi listrik dan penerangan kantor, obyek wisata, GOR dan Stadion	12 Bulan	38.500.000	60.000.000	DAU	P1
X.XX.2-19.3-26.0-0.02.01.2.03.15	Penyediaan Bahan Bacaan dan Peraturan Perundang-Undangan	3	2	3	DINAS KEPEMUDAAN, OLAHRAGA DAN PARIWISATA,					Jumlah Bulan Tercukupinya bahan bacaan peraturan perundang undangan	12 Bulan	2.800.000	4.500.000	DAU	P1

Nomor	Urusan/ Bidang/ Program / Kegiatan/ Sub Kegiatan	Prioritas Kabupaten	Prioritas Propinsi	Prioritas Nasional	Lokasi	Indikator						Keterangan Sub Kegiatan			
						Program		Kegiatan		Sub Kegiatan		Pagu	Prakiraan	Sumber	Prioritas
						Tolok Ukur	Target	Tolok Ukur	Target	Tolok Ukur	Target	Indikatif (Rp)	Maju (Rp)	Dana	
(1)	(2)	(3)	(4)	(5)	(6)	(7)	(8)	(9)	(10)	(11)	(12)	(13)	(14)	(15)	(16)
X.XX.2-19.3-26.0-0.02.01.2.03.17	Penyediaan Makanan dan Minuman	3	2	3	DINAS KEPEMUDAAN, OLAHRAGA DAN PARIWISATA,					Jumlah Bulan makan dan minum rapat/tamu/selamatan	12 Bulan	63.000.000	70.000.000	DAU	P1
X.XX.2-19.3-26.0-0.02.01.2.03.18	Rapat-Rapat Kordinasi dan Konsultasi ke Luar Daerah	3	2	3	DINAS KEPEMUDAAN, OLAHRAGA DAN PARIWISATA,					Jumlah Bulan rapat rapat koordinasi/konsultasi luar daerah	12 Bulan	121.000.000	130.000.000	DAU	P1
X.XX.2-19.3-26.0-0.02.01.2.03.20	Pengadaan Kendaraan Dinas/Operasional	3	2	3	DINAS KEPEMUDAAN, OLAHRAGA DAN PARIWISATA,					Jumlah unit kendaraan bermotor roda dua untuk operasional	2 Unit	72.233.000	110.000.000	DAU	P1
X.XX.2-19.3-26.0-0.02.01.2.03.22	Pengadaan Perlengkapan Gedung Kantor	3	2	3	DINAS KEPEMUDAAN, OLAHRAGA DAN PARIWISATA,					Jumlah unit 1 unit pompa air, 1 unit genset, 1 unit ac	3 Unit	24.500.000	30.000.000	DAU	P1
X.XX.2-19.3-26.0-0.02.01.2.03.24	Pengadaan Peralatan Gedung Kantor	3	2	3	DINAS KEPEMUDAAN, OLAHRAGA DAN PARIWISATA,					Jumlah unit 2 Laptop,3 Komputer PC, 3 Printer thermal, 2 monitor, 2 Printer, 1 unit TV , 1 camera	14 Unit	91.000.000	110.000.000	DAU	P1
X.XX.2-19.3-26.0-0.02.01.2.03.25	Pengadaan Mebeleur	3	2	3	DINAS KEPEMUDAAN, OLAHRAGA DAN PARIWISATA,					Jumlah unit 3 Lemari arsip,3 kursi tunggu	6 Unit	20.000.000	30.000.000	DAU	P1
X.XX.2-19.3-26.0-0.02.01.2.03.28	Pemeliharaan Rutin/Berkala Gedung Kantor	3	2	3	DINAS KEPEMUDAAN, OLAHRAGA DAN PARIWISATA,					Jumlah Bulan Terpeliharanya Gedung Kantor	12 Bulan	21.000.000	25.000.000	DAU	P1
X.XX.2-19.3-26.0-0.02.01.2.03.32	Pemeliharaan Rutin/Berkala Perlengkapan Gedung Kantor	3	2	3	DINAS KEPEMUDAAN, OLAHRAGA DAN PARIWISATA,					Jumlah Bulan Terpeliharanya Perlengkapan Gedung Kantor	12 Bulan	7.000.000	10.000.000	DAU	P1
X.XX.2-19.3-26.0-0.02.01.2.03.35	Pemeliharaan Rutin/Berkala Mebeleur	3	2	3	DINAS KEPEMUDAAN, OLAHRAGA DAN PARIWISATA,					Jumlah Bulan Terpeliharanya Meubeleur	12 Bulan	2.000.000	5.000.000	DAU	P1
2-23.2-24.0-0.02	**DINAS KEARSIPAN DAN PERPUSTAKAAN**											**3.841.336.000**	**4.339.800.000**		
2.2-23.2-24.0-0.02	**URUSAN PEMERINTAHAN WAJIB YANG TIDAK BERKAITAN DENGAN PELAYANAN DASAR**											**1.149.045.000**	**1.263.000.000**		
2.23.2-23.2-24.0-0.02	**URUSAN PEMERINTAHAN BIDANG PERPUSTAKAAN**											**629.696.000**	**692.000.000**		

Nomor	Urusan/ Bidang/ Program / Kegiatan/ Sub Kegiatan	Prioritas Kabupaten	Prioritas Propinsi	Prioritas Nasional	Lokasi	Indikator						Keterangan Sub Kegiatan			
						Program		Kegiatan		Sub Kegiatan		Pagu	Prakiraan	Sumber	Prioritas
						Tolok Ukur	Target	Tolok Ukur	Target	Tolok Ukur	Target	Indikatif (Rp)	Maju (Rp)	Dana	
(1)	(2)	(3)	(4)	(5)	(6)	(7)	(8)	(9)	(10)	(11)	(12)	(13)	(14)	(15)	(16)
2.23.2-23.2-24.0-0.02.02	**PROGRAM PEMBINAAN PERPUSTAKAAN**					**Meningkatnya pengelolaan perpustakaan di unit-unit perpustakaan umum, khusus, sekolah dan desa**	**15 %**					**605.747.000**	**666.000.000**		
2.23.2-23.2-24.0-0.02.02.2.01	**Pengelolaan Perpustakaan Tingkat Daerah Kabupaten/ Kota**							**Persentase kenaikan jumlah koleksi bahan pustaka buku dan CD di Perpustakaan Kabupaten**	**17,81 %**			**353.238.000**	**389.000.000**		
2.23.2-23.2-24.0-0.02.02.2.01.02	Pengembangan Perpustakaan di Tingkat Daerah Kabupaten/ Kota	5	1	5	DINAS KEARSIPAN DAN PERPUSTAKAAN,					Jumlah perpustakaan Desa/Kelurahan dan perpustakaan sekolah yang terakreditasi	10 Unit	35.282.000	40.000.000	DAU	P1
										Jumlah perpustakaan yang pengelolaannya sesuai standar	10 Unit				
2.23.2-23.2-24.0-0.02.02.2.01.06	Peningkatan Kapasitas Tenaga Perpustakaan dan Pustakawan Tingkat Daerah Kabupaten/Kota	5	1	5	DINAS KEARSIPAN DAN PERPUSTAKAAN,					Jumlah SDM Perpustakaan Daerah yang meningkat kapasitas / kompetensinya	6 Orang	206.529.000	226.000.000	DAU	P1
										Jumlah SDM Perpustakaan Binaan yang meningkat kapasitas / kompetensinya	140 Orang				
2.23.2-23.2-24.0-0.02.02.2.01.09	Pengelolaan dan Pengembangan Bahan Pustaka	5	1	5	DINAS KEARSIPAN DAN PERPUSTAKAAN,					Jumlah koleksi bahan pustaka	2 Paket	111.427.000	123.000.000	DAU	P1
										Jumlah buletin perpustakaan	1 Paket				
2.23.2-23.2-24.0-0.02.02.2.02	**Pembudayaan Gemar Membaca Tingkat Daerah Kabupaten/ Kota**							**Persentase kenaikan jumlah pengunjung ke perpustkaan**	**100 %**			**252.509.000**	**277.000.000**		

Nomor	Urusan/ Bidang/ Program / Kegiatan/ Sub Kegiatan	Prioritas Kabupaten	Prioritas Propinsi	Prioritas Nasional	Lokasi	Indikator						Keterangan Sub Kegiatan			
						Program		Kegiatan		Sub Kegiatan		Pagu Indikatif (Rp)	Prakiraan Maju (Rp)	Sumber Dana	Prioritas
						Tolok Ukur	Target	Tolok Ukur	Target	Tolok Ukur	Target				
(1)	(2)	(3)	(4)	(5)	(6)	(7)	(8)	(9)	(10)	(11)	(12)	(13)	(14)	(15)	(16)
2.23.2-23.2-24.0-0.02.02.2.02.01	Sosiaisasi Budaya Baca dan Literasi Pada Satuan Pendidikan Dasar dan Pendidikan Khusus Serta Masyarakat	5	1	5	DINAS KEARSIPAN DAN PERPUSTAKAAN,					Jumlah pelayanan Perpustakaan Keliling dan motor pintar	200 Kali	50.133.000	55.000.000	DAU	P1
										Jumlah Layanan Mobil Perpustakaan Bergerak Generasi Terkini (Lampborgini)	50 Kali				
										Jumlah penjemputan anak sekolah terpencil dan kelompok disabilitas	10 Kali				
										Jumlah story telling	10 Kali				
2.23.2-23.2-24.0-0.02.02.2.02.04	Pengembangan Literasi Berbasis Inklusi Sosial	5	1	5	DINAS KEARSIPAN DAN PERPUSTAKAAN,					Jumlah kegiatan GPMB	8 Kegiatan	202.376.000	222.000.000	DAU	P1
										Jumlah lomba - lomba literasi perpustakaan	8 Kegiatan				
										Jumlah inovasi layanan perpustakaan	1 Kegiatan				
										Jumlah fasilitasi komunitas di Disarpus	80 Kegiatan				
2.23.2-23.2-24.0-0.02.03	**PROGRAM PELESTARIAN KOLEKSI NASIONAL DAN NASKAH KUNO**					**Persentase Pelestarian Koleksi dan Naskah Kuno**	**20%**					**23.949.000**	**26.000.000**		
2.23.2-23.2-24.0-0.02.03.2.01	**Pelestarian Naskah Kuno Miik Daerah Kabupaten/Kota**							**Persentase kenaikan jumlah naskah kuno yang terdaftar di perpustakaan**	**100 %**			**23.949.000**	**26.000.000**		
2.23.2-23.2-24.0-0.02.03.2.01.01	Peningkatan Peran serta Masyarakat dalam Penyimpanan, Perawatan, Pelestarian, dan Pendaftaran Naskah Kuno	5	1	5	DINAS KEARSIPAN DAN PERPUSTAKAAN,					Jumlah seminar/sosialisasi terkait pelestarian naskah kuno	2 Kegiatan	23.949.000	26.000.000	DAU	P1
2.24.2-23.2-24.0-0.02	**URUSAN PEMERINTAHAN BIDANG KEARSIPAN**											**519.349.000**	**571.000.000**		
2.24.2-23.2-24.0-0.02.02	**PROGRAM PENGELOLAAN ARSIP**					**Persentase jumlah unit kerja yang menerapkan arsip baku**	**49,43 %**					**519.349.000**	**571.000.000**		

Nomor	Urusan/ Bidang/ Program / Kegiatan/ Sub Kegiatan	Prioritas Kabupaten	Prioritas Propinsi	Prioritas Nasional	Lokasi	Indikator						Keterangan Sub Kegiatan			
						Program		Kegiatan		Sub Kegiatan		Pagu Indikatif (Rp)	Prakiraan Maju (Rp)	Sumber Dana	Prioritas
						Tolok Ukur	Target	Tolok Ukur	Target	Tolok Ukur	Target				
(1)	(2)	(3)	(4)	(5)	(6)	(7)	(8)	(9)	(10)	(11)	(12)	(13)	(14)	(15)	(16)
2.24.2-23.2-24.0-0.02.02.2.01	**Pengelolaan Arsip Dinamis Daerah Kabupaten/Kota**							**Terkelolanya arsip dinamis Kabupaten Kebumen sejumlah 20 %**	**100 %**			**287.084.000**	**316.000.000**		
2.24.2-23.2-24.0-0.02.02.2.01.01	Penciptaan dan Penggunaan Arsip Dinamis	5	1	5	DINAS KEARSIPAN DAN PERPUSTAKAAN,					Jumlah pembinaan Arsip desa	10 Desa	150.317.000	166.000.000	DAU	P1
										Jumlah pelaksanaan pengawasan kearsipan internal OPD	30 OPD				
										Jumlah SDM pendukung pengelola arsip	4 Orang				
										Jumlah pendampingan pengelolaan Arsip OPD	6 OPD				
										Jumlah Rapat koordinasi Petugas Arsip OPD	6 Kali				
2.24.2-23.2-24.0-0.02.02.2.01.02	Pemeliharaan dan Penyusutan Arsip Dinamis	5	1	5	DINAS KEARSIPAN DAN PERPUSTAKAAN,					Jumlah dokumen arsip dinamis in aktif yang diolah di depo LKD	2000 Dokumen	136.767.000	150.000.000	DAU	P1
										Jumlah SDM pendukung pengelola arsip LKD	5 Orang				
										Jumlah penyelenggaraan bimbingan teknis penyusutan arsip dinamis	1 Kegiatan				
2.24.2-23.2-24.0-0.02.02.2.02	**Pengelolaan Arsip Statis Daerah Kabupaten/Kota**							**Meningkatnya jumlah arsip atau dokumen yang dilestarikan atau diselamatkan**	**2 inventaris arsip**			**81.316.000**	**89.000.000**		
2.24.2-23.2-24.0-0.02.02.2.02.02	Akuisisi, Pengolahan, Preservasi, dan Akses Arsip Statis	5	1	5	DINAS KEARSIPAN DAN PERPUSTAKAAN,					Jumlah dokumen arsip statis menjadi inventaris arsip	2 Dokumen	81.316.000	89.000.000	DAU	P1

Nomor	Urusan/ Bidang/ Program / Kegiatan/ Sub Kegiatan	Prioritas Kabupaten	Prioritas Propinsi	Prioritas Nasional	Lokasi	Indikator						Keterangan Sub Kegiatan			
						Program		Kegiatan		Sub Kegiatan		Pagu	Prakiraan	Sumber	Prioritas
						Tolok Ukur	Target	Tolok Ukur	Target	Tolok Ukur	Target	Indikatif (Rp)	Maju (Rp)	Dana	
(1)	(2)	(3)	(4)	(5)	(6)	(7)	(8)	(9)	(10)	(11)	(12)	(13)	(14)	(15)	(16)
										Jumlah kegiatan fumigasi arsip di Depo Arsip	1 Kali				
										Jumlah OPD yang melaksanakan akuisisi arsip	1 OPD				
										Jumlah pengadaan paket sarana preservasi arsip	1 Paket				
2.24.2-23.2-24.0-0.02.02.2.03	**Pengelolaan Simpul Jaringan Informasi Kearsipan Nasional Tingkat Kabupaten/Kota**							**Persentase terwujudnya layanan informasi arsip melalui JIKN**	**20 %**			**150.949.000**	**166.000.000**		
2.24.2-23.2-24.0-0.02.02.2.03.01	Penyediaan Informasi, Akses dan Layanan Kearsipan Tingkat Daerah kab/kota Melalui JIKN	5	1	5	DINAS KEARSIPAN DAN PERPUSTAKAAN,					Jumlah SDM pendukung pengelola arsip	2 Orang	150.949.000	166.000.000	DAU	P1
										Jumlah informasi arsip statis melalui Jaringan Informasi Kearsipan Nasional (JIKN)	24 Dokumen				
										Jumlah naskah sumber Arsip yang disusun	1 Dokumen				
										Jumlah Lomba Khasanah Arsip (Lomba Foto dan Film Dokumenter)	2 Jenis				
										Jumlah Film Dokumenter yang dibuat	2 Buah				
										Jumlah paket pengadaan Sarana Layanan Informasi Arsip	1 Paket				
X.2-23.2-24.0-0.02												**2.692.291.000**	**3.076.800.000**		
X.XX.2-23.2-24.0-0.02												**2.692.291.000**	**3.076.800.000**		

Nomor	Urusan/ Bidang/ Program / Kegiatan/ Sub Kegiatan	Prioritas Kabupaten	Prioritas Propinsi	Prioritas Nasional	Lokasi	Indikator						Keterangan Sub Kegiatan			
						Program		Kegiatan		Sub Kegiatan		Pagu	Prakiraan	Sumber	Prioritas
						Tolok Ukur	Target	Tolok Ukur	Target	Tolok Ukur	Target	Indikatif (Rp)	Maju (Rp)	Dana	
(1)	(2)	(3)	(4)	(5)	(6)	(7)	(8)	(9)	(10)	(11)	(12)	(13)	(14)	(15)	(16)
X.XX.2-23.2-24.0-0.02.01	**PROGRAM PENUNJANG URUSAN PEMERINTAHAN DAERAH**					**Persentase tercukupinya kebutuhan rutin kantor**	**100 %**					**2.692.291.000**	**3.076.800.000**		
						Bertambahnya sarana dan prasarana aparatur yang memadai	**15 %**								
						Tersedianya dokumen perencanaan dan evaluasi pembangunan pada perangkat daerah	**11 Dokumen**								
X.XX.2-23.2-24.0-0.02.01.2.01	**Perencanaan dan Evaluasi Kinerja Perangkat Daerah**							**Persentase dokumen evaluasi kinerja perangkat daerah yang tersusun**	**100 %**			**23.870.000**	**26.000.000**		
X.XX.2-23.2-24.0-0.02.01.2.01.01	Penyusunan Renstra dan Renja Perangkat Daerah	5	1	5	Disarpus Kebumen					Jumlah doikumen perencanaan yang tersusun (Renstra, Renja, RKA, DPA, DPPA)	5 Dokumen	16.690.000	18.000.000	DAU	P1
X.XX.2-23.2-24.0-0.02.01.2.01.03	Penyusunan Dokumen Evaluasi Perangkat Daerah	5	1	5	DINAS KEARSIPAN DAN PERPUSTAKAAN,					Jumlah dokumen evaluasi kinerja perangkat daerah (Profil, SKM, LKJIP, LKPJ, SAKIP, LPPD)	6 Dokumen	7.180.000	8.000.000	DAU	P1
X.XX.2-23.2-24.0-0.02.01.2.02	**Administrasi Keuangan**							**Jumlah ASN yang mendapatkan gaji dan tunjangan**	**100 %**			**2.003.607.000**	**2.206.000.000**		
X.XX.2-23.2-24.0-0.02.01.2.02.01	Penyediaan Gaji dan Tunjangan ASN	5	1	5	DINAS KEARSIPAN DAN PERPUSTAKAAN,					Jumlah ASN yang mendapat gaji dan tunjangan	19 Orang	1.998.207.000	2.200.000.000	PAD,DAU	P1
										Jumlah ASN yang mendapatkan TPP	19 Orang				

Nomor	Urusan/ Bidang/ Program / Kegiatan/ Sub Kegiatan	Prioritas Kabupaten	Prioritas Propinsi	Prioritas Nasional	Lokasi	Indikator						Keterangan Sub Kegiatan			
						Program		Kegiatan		Sub Kegiatan		Pagu	Prakiraan	Sumber	Prioritas
						Tolok Ukur	Target	Tolok Ukur	Target	Tolok Ukur	Target	Indikatif (Rp)	Maju (Rp)	Dana	
(1)	(2)	(3)	(4)	(5)	(6)	(7)	(8)	(9)	(10)	(11)	(12)	(13)	(14)	(15)	(16)
X.XX.2-23.2-24.0-0.02.01.2.02.02	Penyediaan Administrasi Pelaksanaan Tugas ASN	5	1	5	DINAS KEARSIPAN DAN PERPUSTAKAAN,					Jumlah paket Penyediaan Administrasi Pelaksanaan Tugas ASN	1 Paket	5.400.000	6.000.000	DAU	P1
X.XX.2-23.2-24.0-0.02.01.2.03	**Administrasi Umum**							**Terselenggaranya pelayanan administrasi perkantoran berupa pengiriman surat , paket dan pembelian materai**	**100 %**			**664.814.000**	**844.800.000**		
X.XX.2-23.2-24.0-0.02.01.2.03.01	Penyediaan Jasa Surat Menyurat	5	1	5	DINAS KEARSIPAN DAN PERPUSTAKAAN,					Jumlah bulan Penyediaan Jasa Surat Menyurat	12 Bulan	3.000.000	3.300.000	DAU	P1
X.XX.2-23.2-24.0-0.02.01.2.03.02	Penyediaan Jasa Komunikasi, Sumber Daya Air dan Listrik	5	1	5	DINAS KEARSIPAN DAN PERPUSTAKAAN,					Jumlah bulan Penyediaan Jasa Komunikasi, Sumber Daya Air dan Listrik	12 Bulan	220.000.000	242.000.000	DAU	P1
X.XX.2-23.2-24.0-0.02.01.2.03.06	Penyediaan Jasa Pemeliharaan dan Perizinan Kendaraan Dinas/Operasional	5	1	5	DINAS KEARSIPAN DAN PERPUSTAKAAN,					Jumlah unit kendaraan dinas/operasional yang terpelihara	15 Unit	70.000.000	77.000.000	DAU	P1
X.XX.2-23.2-24.0-0.02.01.2.03.07	Penyediaan Jasa Administrasi Keuangan	5	1	5	DINAS KEARSIPAN DAN PERPUSTAKAAN,					Jumlah orang pengelola jasa administrasi keuangan	9 Orang	21.814.000	24.000.000	DAU	P1
X.XX.2-23.2-24.0-0.02.01.2.03.08	Penyediaan Jasa Kebersihan Kantor	5	1	5	DINAS KEARSIPAN DAN PERPUSTAKAAN,					Jumlah bulan Penyediaan Jasa Kebersihan Kantor	12 Bulan	75.000.000	82.500.000	DAU	P1
										Jumlah orang petugas kebersihan kantor	3 Orang				
X.XX.2-23.2-24.0-0.02.01.2.03.09	Penyediaan Jasa Perbaikan Peralatan Kerja	5	1	5	DINAS KEARSIPAN DAN PERPUSTAKAAN,					Jumlah unit peralatan kerja yang diperbaiki (AC, printer, pengisian tabung pemadam,Laptop, PC, sound system)	33 Unit	25.000.000	28.000.000	DAU	P1
X.XX.2-23.2-24.0-0.02.01.2.03.10	Penyediaan Alat Tulis Kantor	5	1	5	DINAS KEARSIPAN DAN PERPUSTAKAAN,					Jumlah bulan Penyediaan Alat Tulis Kantor	12 Bulan	17.500.000	20.000.000	DAU	P1

Nomor	Urusan/ Bidang/ Program / Kegiatan/ Sub Kegiatan	Prioritas Kabupaten	Prioritas Propinsi	Prioritas Nasional	Lokasi	Indikator						Keterangan Sub Kegiatan			
						Program		Kegiatan		Sub Kegiatan		Pagu	Prakiraan	Sumber	Prioritas
						Tolok Ukur	Target	Tolok Ukur	Target	Tolok Ukur	Target	Indikatif (Rp)	Maju (Rp)	Dana	
(1)	(2)	(3)	(4)	(5)	(6)	(7)	(8)	(9)	(10)	(11)	(12)	(13)	(14)	(15)	(16)
X.XX.2-23.2-24.0-0.02.01.2.03.11	Penyediaan Barang Cetakan dan Penggandaan	5	1	5	DINAS KEARSIPAN DAN PERPUSTAKAAN,					Jumlah bulan Penyediaan Barang Cetakan dan Penggandaan	12 Bulan	15.000.000	16.500.000	DAU	P1
X.XX.2-23.2-24.0-0.02.01.2.03.12	Penyediaan Komponen Instalasi Listrik/Penerangan Bangunan Kantor	5	1	5	DINAS KEARSIPAN DAN PERPUSTAKAAN,					Jumlah bulan Penyediaan Komponen Instalasi Listrik/Penerangan Bangunan Kantor	12 Bulan	20.000.000	22.000.000	DAU	P1
X.XX.2-23.2-24.0-0.02.01.2.03.15	Penyediaan Bahan Bacaan dan Peraturan Perundang-Undangan	5	1	5	DINAS KEARSIPAN DAN PERPUSTAKAAN,					Jumlah bulan Penyediaan Bahan Bacaan dan Peraturan Perundang-Undangan	12 Bulan	15.000.000	22.000.000	DAU	P1
X.XX.2-23.2-24.0-0.02.01.2.03.17	Penyediaan Makanan dan Minuman	5	1	5	DINAS KEARSIPAN DAN PERPUSTAKAAN,					Jumlah bulan Penyediaan Makanan dan Minuman	12 Bulan	20.000.000	22.000.000	DAU	P1
X.XX.2-23.2-24.0-0.02.01.2.03.18	Rapat-Rapat Kordinasi dan Konsultasi ke Luar Daerah	5	1	5	DINAS KEARSIPAN DAN PERPUSTAKAAN,					Jumlah bulan Rapat-Rapat Kordinasi dan Konsultasi ke Luar Daerah	12 Bulan	30.000.000	132.000.000	DAU	P1
X.XX.2-23.2-24.0-0.02.01.2.03.24	Pengadaan Peralatan Gedung Kantor	5	1	5	DINAS KEARSIPAN DAN PERPUSTAKAAN,					Jumlah Pengadaan Peralatan gedung kantor (Laptop, AC, penyedot debu, LCD, PC, server, alat pencacah kertas.)	10 Unit	75.000.000	85.000.000	DAU	P1
X.XX.2-23.2-24.0-0.02.01.2.03.28	Pemeliharaan Rutin/Berkala Gedung Kantor	5	1	5	DINAS KEARSIPAN DAN PERPUSTAKAAN,					Jumlah unit gedung kantor yang terpelihara	2 Unit	50.000.000	60.000.000	DAU	P1
X.XX.2-23.2-24.0-0.02.01.2.03.35	Pemeliharaan Rutin/Berkala Mebeleur	5	1	5	DINAS KEARSIPAN DAN PERPUSTAKAAN,					Jumlah unit mebeleur yang terpelihara	1 Paket	7.500.000	8.500.000	DAU	P1
2-8.2-13.0-0.04	**DINAS PEMBERDAYAAN MASYARAKAT DAN DESA, PEMBERDAYAAN PEREMPUAN DAN PERLINDUNGAN ANAK**											**599.459.099.000**	**666.999.887.000**		
2.2-8.2-13.0-0.04	**URUSAN PEMERINTAHAN WAJIB YANG TIDAK BERKAITAN DENGAN PELAYANAN DASAR**											**594.604.632.000**	**661.133.387.000**		

Nomor	Urusan/ Bidang/ Program / Kegiatan/ Sub Kegiatan	Prioritas Kabupaten	Prioritas Propinsi	Prioritas Nasional	Lokasi	Indikator						Keterangan Sub Kegiatan			
						Program		Kegiatan		Sub Kegiatan		Pagu	Prakiraan	Sumber	Prioritas
						Tolok Ukur	Target	Tolok Ukur	Target	Tolok Ukur	Target	Indikatif (Rp)	Maju (Rp)	Dana	
(1)	(2)	(3)	(4)	(5)	(6)	(7)	(8)	(9)	(10)	(11)	(12)	(13)	(14)	(15)	(16)
2.08.2-8.2-13.0-0.04	**URUSAN PEMERINTAHAN BIDANG PEMBERDAYAAN PEREMPUAN DAN PERLINDUNGAN ANAK**											**452.182.000**	**890.000.000**		
2.08.2-8.2-13.0-0.04.02	**PROGRAM PENGARUS UTAMAAN GENDER DAN PEMBERDAYAAN PEREMPUAN**					**Meningkatnya Kapasitas dan Jaringan Kelembagaan**	**34 Desa**					**188.531.000**	**355.000.000**		
						Jumlah organisasi perempuan yang berpartisipasi dalam pembangunan desa	**75 %**								
						Bertambahnya perempuan yang berperan dipedesaan	**40 Orang**								
2.08.2-8.2-13.0-0.04.02.2.01	**Pelembagaan Pengarusutamaan Gender (PUG) pada Lembaga Pemerintah Kewenangan Kabupaten/ Kota**							**Jumlah Desa yang yang mendapatkan fasilitasi penguatan PUG**	**7 desa/kelurahan**			**57.314.000**	**105.000.000**		
2.08.2-8.2-13.0-0.04.02.2.01.04	Sosialisasi kebijakan Pelaksanaan PUG termssuk PPRG	3	1	1	7 desa/kelurahan					Jumlah orang yang mendapatkan fasilitasi penguatan PUG	210 Orang	57.314.000	105.000.000	DAU	P1
										Jumlah OPD dan Kecamatan yang dibintek PPRG	52 OPD				
2.08.2-8.2-13.0-0.04.02.2.02	**Pemberdayaan Perempuan Bidang Politik, Hukum, Sosial, dan Ekonomi pada Organisasi Kemasyarakatan Kewenangan Kabupaten/ Kota**							**Prosentase Organisasi Masyarakat Perempuan yang diberdayakan bidang Politik, Hukum, Sosial dan Ekonomi**	**100%**			**131.217.000**	**250.000.000**		
2.08.2-8.2-13.0-0.04.02.2.02.02	Advokasi Kebijakan dan Pendampingan Peningkatan Partisipasi Perempuan dam Politik, Hukum, Sosial dan Ekonomi	3	1	1	Kabupaten Kebumen dan Desa Tunjungseto Kecamatan Sempor					Jumlah kelompok (GOW dan DWP Kabupaten) yang mendapat fasilitasi dalam bentuk raker, sosialisasi dan pelatihan	31 Kelompok	131.217.000	250.000.000	DAU	P1

Nomor	Urusan/ Bidang/ Program / Kegiatan/ Sub Kegiatan	Prioritas Kabupaten	Prioritas Propinsi	Prioritas Nasional	Lokasi	Indikator						Keterangan Sub Kegiatan			
						Program		Kegiatan		Sub Kegiatan		Pagu	Prakiraan	Sumber	Prioritas
						Tolok Ukur	Target	Tolok Ukur	Target	Tolok Ukur	Target	Indikatif (Rp)	Maju (Rp)	Dana	
(1)	(2)	(3)	(4)	(5)	(6)	(7)	(8)	(9)	(10)	(11)	(12)	(13)	(14)	(15)	(16)
										Jumlah perempuan di perdesaan mendapat fasilitasi peningkatan peran dalam pembangunan	40 Orang				
2.08.2-8.2-13.0-0.04.03	**PROGRAM PERLINDUNGAN PEREMPUAN**					**Tertanganinya Kasus Kekerasan terhadap Perempuan di Kabupaten Kebumen**	**60 kasus**					**29.945.000**	**55.000.000**		
2.08.2-8.2-13.0-0.04.03.2.02	**Penyediaan Layanan Rujukan Lanjutan bagi Perempuan Korban Kekerasan yang Memerlukan Koordinasi Kewenangan Kabupaten/ Kota**							**Prosentase Kasus Kekerasan Terhadap Perempuan yang tertangani**	**100%**			**29.945.000**	**55.000.000**		
2.08.2-8.2-13.0-0.04.03.2.02.01	Penyediaan Layanan Pengaduan Masyarakat bagi Perempuan Korban Kekerasan Kewenangan Kabupaten/ Kota	3	1	1	DINAS PEMBERDAYAAN MASYARAKAT DAN DESA, PEMBERDAYAAN PEREMPUAN DAN PERLINDUNGAN ANAK,					Jumlah Kasus Kekerasan terhadap perempuan yang tertangani	60 Kasus	29.945.000	55.000.000	DAU	P1
2.08.2-8.2-13.0-0.04.04	**PROGRAM PENINGKATAN KUALITAS KELUARGA**					**Meningkatnya pemahaman, kemampuan dan ketrampilan perempuan**	**31 Organisasi**					**14.119.000**	**35.000.000**		
2.08.2-8.2-13.0-0.04.04.2.01	**Peningkatan Kualitas Keluarga dalam Mewujudkan Kesetaraan Gender (KG) dan Hak Anak tingkat Daerah Kabupaten/Kota**							**Jumlah Pokja Bina Keluarga Tenaga Kerja Indonesia (BK TKI) tingkat Kecamatan dan Desa yang terbentuk dan meningkat kapasitasnya**	**4 Kelompok**			**14.119.000**	**35.000.000**		
2.08.2-8.2-13.0-0.04.04.2.01.03	Pengembangan Kegiatan Masyarakat untuk Peningkatan Kualitas Keluarga Kewenangan Kabupaten/ Kota	3	1	1	2 Kelompok Bina TKI Kecamatan : 2 Kelompok (Kecamatan Puring, Karangsambung) dan 2 Kelompok Bina TKI Desa (Desa Sitiadi, Wadasmalang)					Jumlah Kelompok Kerja (Pokja) Bina Keluarga Tenaga Kerja Indonesia (BK TKI) tingkat Kecamatan dan Desa yang terfasilitasi	4 Kelompok	14.119.000	35.000.000	DAU	P1

Nomor	Urusan/ Bidang/ Program / Kegiatan/ Sub Kegiatan	Prioritas Kabupaten	Prioritas Propinsi	Prioritas Nasional	Lokasi	Indikator						Keterangan Sub Kegiatan			
						Program		Kegiatan		Sub Kegiatan		Pagu	Prakiraan	Sumber	Prioritas
						Tolok Ukur	Target	Tolok Ukur	Target	Tolok Ukur	Target	Indikatif (Rp)	Maju (Rp)	Dana	
(1)	(2)	(3)	(4)	(5)	(6)	(7)	(8)	(9)	(10)	(11)	(12)	(13)	(14)	(15)	(16)
										Jumlah Pelaksanaan Rapat Koordinasi Tindak Pidana Perdagangan Orang	1 Kali				
2.08.2-8.2-13.0-0.04.05	**PROGRAM PENGELOLAAN SISTEM DATA GENDER DAN ANAK**					**Meningkatnya Kapasitas dan Jaringan Kelembagaan**	**108 Kelompok**					**27.134.000**	**50.000.000**		
2.08.2-8.2-13.0-0.04.05.2.01	**Pengumpulan, Pengolahan Analisis dan Penyaj ian Data Gender dan Anak Dalam Kelembagaan Data di Tingkat Daerah Kabupaten/kota**							**Jumlah informasi data terpilah gender dan anak tingkat kabupaten**	**2 jenis**			**27.134.000**	**50.000.000**		
2.08.2-8.2-13.0-0.04.05.2.01.01	Penyediaan Data Gender dan Anak di Kewenangan Kabupaten/Kota	3	1	1	DINAS PEMBERDAYAAN MASYARAKAT DAN DESA, PEMBERDAYAAN PEREMPUAN DAN PERLINDUNGAN ANAK,					Jumlah dokumen informasi data terpilah gender dan anak tingkat kabupaten	1 Dokumen	27.134.000	50.000.000	DAU	P1
2.08.2-8.2-13.0-0.04.06	**PROGRAM PEMENUHAN HAK ANAK (PHA)**					**Meningkatnya Kapasitas dan Jaringan Kelembagaan**	**108 Kelompok**					**147.239.000**	**310.000.000**		
2.08.2-8.2-13.0-0.04.06.2.01	**Pelembagaan PHA pada Lembaga Pemerintah, Nonpemerintah, dan Dunia Usaha Kewenangan Kabupaten/ Kota**							**Prosentase jaringan pelembagaan PHA yang terbentuk dan meningkat kapasitasnya**	**17%**			**70.507.000**	**175.000.000**		

Nomor	Urusan/ Bidang/ Program / Kegiatan/ Sub Kegiatan	Prioritas Kabupaten	Prioritas Propinsi	Prioritas Nasional	Lokasi	Indikator						Keterangan Sub Kegiatan			
						Program		Kegiatan		Sub Kegiatan		Pagu	Prakiraan	Sumber	Prioritas
						Tolok Ukur	Target	Tolok Ukur	Target	Tolok Ukur	Target	Indikatif (Rp)	Maju (Rp)	Dana	
(1)	(2)	(3)	(4)	(5)	(6)	(7)	(8)	(9)	(10)	(11)	(12)	(13)	(14)	(15)	(16)
2.08.2-8.2-13.0-0.04.06.2.01.01	Advokasi Kebijakan dan Pendampingan Pemenuhan Hak Anak pada Lembaga Pemerintah, Non Pemerintah, Media dan Dunia Usaha Kewenangan Kabupaten/ Kota	3	1	1	79 Kelompok : Forum Anak Kabupaten 1, Forum Anak Kecamatan 25 dan Forum Anak Desa 52 desa yaitu 1. Kemujan, 2. Krakal, 3. Ambalresmi, 4. Demangsari, 5. Mrentul, 6.Adiarno, 7. Arjowinangu 8. Wero, 9. Candi, 10, Logandu, 11. Wadasmalang 12. Adikarso, 13. Gebangsari, 14. Tanjungsari, 15. Kutosari, 16. Tlogodepok, 17. Pejengkolan, 18. Kewayuhan, 19. Kebonsari, 20. Pesuningan, 21. Poncowarno, 22. Tukinggedong, 23. Wgirpandan, 24. Kedunggong, 25. Sidoharum, 26. Sidoagung, 27. Caruban, 28. Jatimulyo, 29. Sinungreja,					Jumlah Forum Anak Kabupaten, Kecamatan dan Desa yang terfasilitasi	79 Kelompok	70.507.000	175.000.000	DAU	P1

Nomor	Urusan/ Bidang/ Program / Kegiatan/ Sub Kegiatan	Prioritas Kabupaten	Prioritas Propinsi	Prioritas Nasional	Lokasi	Indikator						Keterangan Sub Kegiatan			
						Program		Kegiatan		Sub Kegiatan		Pagu	Prakiraan	Sumber	Prioritas
						Tolok Ukur	Target	Tolok Ukur	Target	Tolok Ukur	Target	Indikatif (Rp)	Maju (Rp)	Dana	
(1)	(2)	(3)	(4)	(5)	(6)	(7)	(8)	(9)	(10)	(11)	(12)	(13)	(14)	(15)	(16)
					30. Jatijajar, 31. Ngasinan 32. Banyumudal, 33. Kloposawit, 34. Patemon, 35. Jatiluhur, 36. Giritirto, 37. Pujotirto, 38. Sumberadi, 39. Pandanlor, 40. Kaliputih, 41. Gunungmujil, 42. Wiromartan, 43. Balingasal, 44. Kedawung, 45. Munggu, 46. Tersobo, 47. Kedungdowo, 48. Kaleng, 49. Kretek, 50. Sadangkulon, 51. Bejiruyung, 52. Karangpule.										
										Jumlah Rapat Koordinasi Gugus Tugas KLA dan upaya pemehuhan Hak Anak dalam upaya mendukung C30pengembangan KLA	2 Kali				
2.08.2-8.2-13.0-0.04.06.2.02	**Penguatan dan Pengembangan Lembaga Penyedia Layanan Peningkatan Kualitas Hidup Anak Kewenangan Kabupaten/ Kota**							**Prosentase terfasilitasinya lembaga penyedia layanan peningkatan kualitas hidup anak**	**22%**			**76.732.000**	**135.000.000**		
2.08.2-8.2-13.0-0.04.06.2.02.03	Pengembangan Komunikasi, Informasi dan Edukasi Pemenuhan Hak Anak bagi Lembaga Penyedia Layanan Peningkatan Kualitas Hidup Anak Tingkat Daerah Kabupaten/Kota	3	1	1	DINAS PEMBERDAYAAN MASYARAKAT DAN DESA, PEMBERDAYAAN PEREMPUAN DAN PERLINDUNGAN ANAK,					Jumlah KPAD/ KPAK di 26 Kecamatan yang terfasilitasi	52 Kelompok	76.732.000	135.000.000	DAU	P1
										Jumlah Rakor PPT Kecamatan di Tingkat Kabupaten	1 Kali				

Nomor	Urusan/ Bidang/ Program / Kegiatan/ Sub Kegiatan	Prioritas Kabupaten	Prioritas Propinsi	Prioritas Nasional	Lokasi	Indikator						Keterangan Sub Kegiatan			
						Program		Kegiatan		Sub Kegiatan		Pagu	Prakiraan	Sumber	Prioritas
						Tolok Ukur	Target	Tolok Ukur	Target	Tolok Ukur	Target	Indikatif (Rp)	Maju (Rp)	Dana	
(1)	(2)	(3)	(4)	(5)	(6)	(7)	(8)	(9)	(10)	(11)	(12)	(13)	(14)	(15)	(16)
										Jumlah Pendidik dan Tenaga Kesehatan yg mendapat Bimtek KHA	60 Orang				
2.08.2-8.2-13.0-0.04.07	**PROGRAM PERLINDUNGAN KHUSUS ANAK**					**Tertanganinya Kasus Kekerasan terhadap Anak**	**80 kasus**					**45.214.000**	**85.000.000**		
2.08.2-8.2-13.0-0.04.07.2.02	**Penyediaan Layanan bagi Anak yang Memerlukan Perlindungan Khusus yang Memerlukan Koordinasi Tingkat Daerah Kabupaten/Kota**							**Prosentase Penanganan Kasus Kekerasan Terhadap Anak**	**100%**			**45.214.000**	**85.000.000**		
2.08.2-8.2-13.0-0.04.07.2.02.01	Penyediaan Layanan Pengaduan Masyarakat bagi Anak yang Memerlukan Perlindungan Khusus Tingkat Daerah Kabupaten/Kota	3	1	1	DINAS PEMBERDAYAAN MASYARAKAT DAN DESA, PEMBERDAYAAN PEREMPUAN DAN PERLINDUNGAN ANAK,					Jumlah Kasus Kekerasan terhadap anak yang tertangani	80 Kasus	45.214.000	85.000.000	DAU	P1
										Jumlah petugas P2TP2A Kartika Kabupaten Kebumen yang mengikuti Rakor	40 Kasus				
2.13.2-8.2-13.0-0.04	**URUSAN PEMERINTAHAN BIDANG PEMBERDAYAAN MASYARAKAT DAN DESA**											**594.152.450.000**	**660.243.387.000**		
2.13.2-8.2-13.0-0.04.02	**PROGRAM PENATAAN DESA**					**Tingkat partisipasi masyarakat dalam membangun desa**	**10%**					**589.411.361.000**	**653.062.115.000**		
2.13.2-8.2-13.0-0.04.02.2.01	**Penyelenggaraan Penataan Desa**							**Terfasilitasinya alokasi dana-dana ke desa**	**449 Kali**			**589.411.361.000**	**653.062.115.000**		
2.13.2-8.2-13.0-0.04.02.2.01.07	Penyediaan dana Operasional, Penghasilan Tetap, dan Tunjangan Lainnya bagi Perangkat Pemerintahan Desa	2	2	1	449 Desa di Kabupaten Kebumen					Jumlah desa yang mendapat fasilitasi ADD (Dana Desa APBN)	449 Desa	589.411.361.000	653.062.115.000	PAD,DAU	P1

Nomor	Urusan/ Bidang/ Program / Kegiatan/ Sub Kegiatan	Prioritas Kabupaten	Prioritas Propinsi	Prioritas Nasional	Lokasi	Indikator						Keterangan Sub Kegiatan			
						Program		Kegiatan		Sub Kegiatan		Pagu	Prakiraan	Sumber	Prioritas
						Tolok Ukur	Target	Tolok Ukur	Target	Tolok Ukur	Target	Indikatif (Rp)	Maju (Rp)	Dana	
(1)	(2)	(3)	(4)	(5)	(6)	(7)	(8)	(9)	(10)	(11)	(12)	(13)	(14)	(15)	(16)
										Jumlah desa yg mendapat fasilitasi Alokasi Dana Desa (ADD) termasuk Penghasilan Tetap Kepala Desa dan Perangkat Desa (Siltap)	449 Desa				
										Jumlah desa yg mendapat fasilitasi Bagi Hasil Pajak dan Retribusi Daerah	449 Desa				
										Jumlah desa yg mendapat fasilitasi Bantuan keuangan provinsi, bantuan keuangan Kabupaten dan bantuan keuangan lainnya	449 Desa				
2.13.2-8.2-13.0-0.04.03	**PROGRAM PENINGKATAN KERJASAMA DESA**					**Terfasilitasinya kerjasama pembangunan**	**449 Desa**					**378.545.000**	**699.907.000**		
2.13.2-8.2-13.0-0.04.03.2.01	**Fasilitasi Kerja sama antar Desa**							**Prosentase Kerjasama Antar Desa yang terfasilitasi**	**6,68%**			**378.545.000**	**699.907.000**		
2.13.2-8.2-13.0-0.04.03.2.01.01	Fasilitasi Kerja sama Antar Desa	2	2	1	15 Desa					Jumlah Desa yang mendapat fasilitasi kerjasama antar Desa	15 Desa	28.275.000	66.000.000	DAU	P1
2.13.2-8.2-13.0-0.04.03.2.01.02	Fasilitasi Kerja sama Desa dengan Pihak Ketiga	2	2	1	Desa Sidoagung Kecamatan Sruweng, Desa Setrojenar Kecamatan Buluspesantren, Desa Kaligending Kecamatan Karangsambung					Jumlah Desa yang mendapat fasilitasi kerjasama Desa dengan pihak ketiga	1 Desa	350.270.000	633.907.000	DAU	P1
										Jumlah Desa yang mendapat fasilitasi kegiatan TMMD	3 Lokasi				

Nomor	Urusan/ Bidang/ Program / Kegiatan/ Sub Kegiatan	Prioritas Kabupaten	Prioritas Propinsi	Prioritas Nasional	Lokasi	Indikator						Keterangan Sub Kegiatan			
						Program		Kegiatan		Sub Kegiatan		Pagu	Prakiraan	Sumber	Prioritas
						Tolok Ukur	Target	Tolok Ukur	Target	Tolok Ukur	Target	Indikatif (Rp)	Maju (Rp)	Dana	
(1)	(2)	(3)	(4)	(5)	(6)	(7)	(8)	(9)	(10)	(11)	(12)	(13)	(14)	(15)	(16)
2.13.2-8.2-13.0-0.04.04	**PROGRAM ADMINISTRASI PEMERINTAHAN DESA**					**Persentase desa yang menyusun APBDes sesuai standar**	**100%**					**3.954.108.000**	**5.523.365.000**		
						Persentase BUMDes yang terbentuk; terbentuknya kawasan perdesaan	**100 Lembaga ; 6 lokasi**								
						Persentase kasus penyelenggaraan pemerintahaan desa dan tanah kas desa yang terselesaikan	**100 %**								
						Tingkat partisipasi masyarakat dalam membangun desa	**10 %**								
						Terisinya jabatan kepala desa; persentase aparatur desa yang meningkat kapasitasnya	**100 % ; 20 %**								
2.13.2-8.2-13.0-0.04.04.2.01	**Pembinaan dan Pengawasan Penyelenggaran Administrasi Pemerintahan Desa**							**Jumlah Kegiatan Pembinaan dan Pengawasan Penyelenggaran Administrasi Pemerintahan Desa**	**11 Kegiatan**			**3.954.108.000**	**5.523.365.000**		
2.13.2-8.2-13.0-0.04.04.2.01.01	Fasilitasi Penyelenggaraan Administrasi Pemerintahan Desa	5	4	1	449 Desa					Jumlah Desa yang terfasilitasi Pendampingan KPMD, Pendamping Desa, Pendamping Lokal Desa dan Tenaga Ahli	449 Desa	2.102.266.000	2.398.365.000	DAU	P1
										Jumlah kecamatan yang mengajukan peserta lomba desa Tingkat Kabupaten Kebumen	0 Kec				

Nomor	Urusan/ Bidang/ Program / Kegiatan/ Sub Kegiatan	Prioritas Kabupaten	Prioritas Propinsi	Prioritas Nasional	Lokasi	Indikator						Keterangan Sub Kegiatan			
						Program		Kegiatan		Sub Kegiatan		Pagu	Prakiraan	Sumber	Prioritas
						Tolok Ukur	Target	Tolok Ukur	Target	Tolok Ukur	Target	Indikatif (Rp)	Maju (Rp)	Dana	
(1)	(2)	(3)	(4)	(5)	(6)	(7)	(8)	(9)	(10)	(11)	(12)	(13)	(14)	(15)	(16)
										Jumlah Penghargaan Desa Award (Lomba inovasi desa, Lomba Gototng Royong, Kades Teladan, UPK Terbaik, Dekelana, Bumdes terbaik, Pasar Desa Terbaik, Pendamping Desa terbaik)	1 Kegiatan				
										Jumlah desa yang mendapat fasilitasi bantuan keuangan Desa Berinovasi (hadiah lomba desa Tingkat Kabupaten Kebumen)	12 Desa				
2.13.2-8.2-13.0-0.04.04.2.01.02	Fasilitasi Penyusunan Produk Hukum Desa	5	3	1	DINAS PEMBERDAYAAN MASYARAKAT DAN DESA, PEMBERDAYAAN PEREMPUAN DAN PERLINDUNGAN ANAK,					Jumlah desa yang mendapat fasilitasi penyusunan produk hukum desa	26 Desa	8.456.000	30.000.000	DAU	P1
2.13.2-8.2-13.0-0.04.04.2.01.03	Fasilitasi Penyusunan Perencanaan Pembangunan Desa	2	1	1	26 Kecamatan					Jumlah Desa/Kelurahan yang melaksanakan musrenbangdes	449 Desa	29.028.000	90.000.000	DAU	P1
										Jumlah Desa/Kelurahan yang terfasilitasi pelaksanaan Musrenbangdes/kelnya	26 Desa				
										Jumlah desa yg mendapat fasilitasi pendampingan perencanaan/kel	2 Desa				

Nomor	Urusan/ Bidang/ Program / Kegiatan/ Sub Kegiatan	Prioritas Kabupaten	Prioritas Propinsi	Prioritas Nasional	Lokasi	Indikator						Keterangan Sub Kegiatan			
						Program		Kegiatan		Sub Kegiatan		Pagu Indikatif (Rp)	Prakiraan Maju (Rp)	Sumber Dana	Prioritas
						Tolok Ukur	Target	Tolok Ukur	Target	Tolok Ukur	Target				
(1)	(2)	(3)	(4)	(5)	(6)	(7)	(8)	(9)	(10)	(11)	(12)	(13)	(14)	(15)	(16)
2.13.2-8.2-13.0-0.04.04.2.01.04	Fasilitasi Pengelolaan Keuangan dan Aset Desa	2	2	1	DINAS PEMBERDAYAAN MASYARAKAT DAN DESA, PEMBERDAYAAN PEREMPUAN DAN PERLINDUNGAN ANAK,					Jumlah desa yang menyusun APB Desa, APB Desa Perubahan,Penjabaran APB Desa dan Penjabaran Perubahan APB Desa.	449 Desa	182.196.000	390.000.000	DAU	P1
										Jumlah desa yang mendapat pelatihan aplikasi Siskeudes	449 Desa				
										Jumlah desa yang mendapatkan Fasilitasi dan Bimtek aset-aset desa	52 Desa				
2.13.2-8.2-13.0-0.04.04.2.01.05	Peningkatan Kapasitas Pemerintahan Desa dan BPD	3	1	1	DINAS PEMBERDAYAAN MASYARAKAT DAN DESA, PEMBERDAYAAN PEREMPUAN DAN PERLINDUNGAN ANAK,					Jumlah aparatur Pemerintah desa dan BPD yang mengikuti Bimtek aparatur pemerintah desa	260 Orang	132.725.000	250.000.000	DAU	P1
2.13.2-8.2-13.0-0.04.04.2.01.06	Fasilitasi Penyelenggaraan Musyawarah Desa	2	2	1	Kecamatan					Jumlah kecamatan yg mendapat fasilitasi pelaksanaan Musdes	26 Kec	10.316.000	25.000.000	DAU	P1
2.13.2-8.2-13.0-0.04.04.2.01.08	Pembinaan dan Pemberdayaan BUM Desa dan Lembaga Kerja sama antar Desa	2	1	1	DINAS PEMBERDAYAAN MASYARAKAT DAN DESA, PEMBERDAYAAN PEREMPUAN DAN PERLINDUNGAN ANAK,					Jumlah kelembagaan pengelolaan aset PPK/PNPM Mandiri Perdesaan tingkat Kecamatan yang difasilitasi	26 Lembaga	1.354.886.000	1.785.000.000	DAU	P1
										Jumlah kegiatan TKPKP Kabupaten dan 5 TKPKP kawasan	2 Kegiatan				
										Jumlah Desa kawasan perdesaan yang terfasilitasi	22 Desa				
										Jumlah terbentuknya kawasan perdesaan	1 Kawasan				

Nomor	Urusan/ Bidang/ Program / Kegiatan/ Sub Kegiatan	Prioritas Kabupaten	Prioritas Propinsi	Prioritas Nasional	Lokasi	Indikator						Keterangan Sub Kegiatan			
						Program		Kegiatan		Sub Kegiatan		Pagu	Prakiraan	Sumber	Prioritas
						Tolok Ukur	Target	Tolok Ukur	Target	Tolok Ukur	Target	Indikatif (Rp)	Maju (Rp)	Dana	
(1)	(2)	(3)	(4)	(5)	(6)	(7)	(8)	(9)	(10)	(11)	(12)	(13)	(14)	(15)	(16)
										Jumlah Desa yang mendapat fasilitasi program keberlanjutan pengembangan potensi Desa	26 Desa				
										Jumlah BUM Desa yang mendapatkan fasilitasi kelayakan usaha	10 Unit				
										Jumlah desa yg mendapat fasilitasi pembentukan BUMDEs	98 Desa				
2.13.2-8.2-13.0-0.04.04.2.01.09	Penyelenggaraan Pemilihan, Pengangkatan dan Pemberhentian Kepala Desa	5	4	1	DINAS PEMBERDAYAAN MASYARAKAT DAN DESA, PEMBERDAYAAN PEREMPUAN DAN PERLINDUNGAN ANAK,					Jumlah kegiatan fasilitasi Pemilihan, Pengangkatan dan Pemberhentian Kepala Desa	2 Kegiatan	40.000.000	320.000.000	DAU	P1
										Jumlah Kades yang diberhentikan	2 Orang				
2.13.2-8.2-13.0-0.04.04.2.01.10	Fasilitasi Pengangkatan dan Pemberhentian Perangkat Desa	3	1	1	DINAS PEMBERDAYAAN MASYARAKAT DAN DESA, PEMBERDAYAAN PEREMPUAN DAN PERLINDUNGAN ANAK,					Jumlah Kegiatan Fasilitasi Pengangkatan dan Pemberhentian Perangkat Desa	1 Kegiatan	21.615.000	95.000.000	DAU	P1
										Jumlah Perangkat Desa yang diangkat	25 Orang				
2.13.2-8.2-13.0-0.04.04.2.01.11	Fasilitasi Penyusunan Profil Desa dan Evaluasi Perkembangan Desa	5	1	1	DINAS PEMBERDAYAAN MASYARAKAT DAN DESA, PEMBERDAYAAN PEREMPUAN DAN PERLINDUNGAN ANAK,					Jumlah Desa yang mengikuti Bimbingan Teknis Penyusunan Dokumen Profil Desa/Kelurahan, Pelatihan Sistem Informasi Desa serta Penyusunan IDM	130 Desa	72.620.000	140.000.000	DAU	P1

Nomor	Urusan/ Bidang/ Program / Kegiatan/ Sub Kegiatan	Prioritas Kabupaten	Prioritas Propinsi	Prioritas Nasional	Lokasi	Indikator						Keterangan Sub Kegiatan			
						Program		Kegiatan		Sub Kegiatan		Pagu	Prakiraan	Sumber	Prioritas
						Tolok Ukur	Target	Tolok Ukur	Target	Tolok Ukur	Target	Indikatif (Rp)	Maju (Rp)	Dana	
(1)	(2)	(3)	(4)	(5)	(6)	(7)	(8)	(9)	(10)	(11)	(12)	(13)	(14)	(15)	(16)
										Jumlah Kelurahan yang mengikuti Bimbingan Teknis Penyusunan Dokumen Profil Desa/Kelurahan, Pelatihan Sistem Informasi Desa serta Penyusunan IDM	11 Kelurahan				
2.13.2-8.2-13.0-0.04.05	**PROGRAM PEMBERDAYAAN LEMBAGA KEMASYARAKATAN, LEMBAGA ADAT, DAN MASYARAKAT HUKUM ADAT**					**Tingkat partisipasi RT RW yang berperan dalam kelembagaan desa**	**100%**					**408.436.000**	**958.000.000**		
						Terfasilitasinya upaya peningkatan keberdayaan masyarakat desa	**11 Pelatihan**								
2.13.2-8.2-13.0-0.04.05.2.01	**Pemberdayaan Lembaga Kemasyarakatan yang Bergerak di Bidang Pemberdayaan Desa dan Lembaga Adat Tingkat Daerah Provinsi serta Pemberdayaan Masyarakat Hukum Adat yang Masyarakat Pelakunya Hukum Adat yang Sama dalam Daerah Kabupaten/Kota**							**Jumlah Kegiatan Pemberdayaan Lembaga Kemasyarakatan yg Bergerak di Bidang Pemberdayaan Desa dan Lembaga Adat**	**3 Kegiatan**			**408.436.000**	**958.000.000**		
2.13.2-8.2-13.0-0.04.05.2.01.03	Peningkatan Kapasitas Kelembagaan	3	1	1	Desa					Jumlah desa yg mendapat fasilitasi pemberdayaan LKD (RT,RW, Karangtaruna, Posyandu, PKK dan LPMD)	52 Orang	360.580.000	800.000.000	DAU	P1
										Jumlah desa yang mendapat pendampingan pencanangan BBGRM Proovinsi Jawa Tengah (didesa Bejiruyung Kecamatan Sempor)	1 Desa				

Nomor	Urusan/ Bidang/ Program / Kegiatan/ Sub Kegiatan	Prioritas Kabupaten	Prioritas Propinsi	Prioritas Nasional	Lokasi	Indikator						Keterangan Sub Kegiatan			
						Program		Kegiatan		Sub Kegiatan		Pagu Indikatif (Rp)	Prakiraan Maju (Rp)	Sumber Dana	Prioritas
						Tolok Ukur	Target	Tolok Ukur	Target	Tolok Ukur	Target				
(1)	(2)	(3)	(4)	(5)	(6)	(7)	(8)	(9)	(10)	(11)	(12)	(13)	(14)	(15)	(16)
										Jumlah desa yg mendapat fasilitasi pembentukan Satgas Adat dan pemberdayaan lembaga adat	26 Desa				
										Jumlah Desa/Kelurahan yang mendapatkan kegiatan Evaluasi TP.PKK	49 Desa				
										Jumlah TP.PKK Kecamatan yang mendapat pembinaan/pemberdayaan	26 Kec				
										Jumlah TP.PKK desa yang mendapat pembinaan/pemberdayaan	200 Desa				
										umlah TP.PKK kelurahan yang mendapat pembinaan/pemberdayaan	11 Kelurahan				
										Jumlah Desa yang mendapat pembinaan KP SPAMS	160 Desa				

Nomor	Urusan/ Bidang/ Program / Kegiatan/ Sub Kegiatan	Prioritas Kabupaten	Prioritas Propinsi	Prioritas Nasional	Lokasi	Indikator						Keterangan Sub Kegiatan			
						Program		Kegiatan		Sub Kegiatan		Pagu Indikatif (Rp)	Prakiraan Maju (Rp)	Sumber Dana	Prioritas
						Tolok Ukur	Target	Tolok Ukur	Target	Tolok Ukur	Target				
(1)	(2)	(3)	(4)	(5)	(6)	(7)	(8)	(9)	(10)	(11)	(12)	(13)	(14)	(15)	(16)
2.13.2-8.2-13.0-0.04.05.2.01.05	Fasilitasi Pengembangan Usaha Ekonomi Masyarakat	2	1	1	Kelompok Usaha Lembaga Ekonomi Masyarakat di 21 Desa di Kab. Kebumen (Desa Karanggedang Kec.Sruweng, Desa Joho, Desa Candiiwulan Kec. Adimulyo, Desa Balingasal, Desa Bagung Kec.Prembun, Desa Muktisari, Desa Jatimulyo Kec.Alian, Desa Kaliwungu, Desa Kedungwinangun, Desa Jeruk Agung Kec. Klirong, Desa Pekutan Kec.Mirit,Desa Banjarsari, Kelurahan Wonokriyo Kec.Gombong,					Jumlah kelompok usaha lembaga ekonomi msyarakat desa (UED-SP, CPPD, UP2K) yang difasilitasi	21 Kelompok	24.438.000	70.000.000	DAU	P1
					Desa Bocor Kec.Buluspesantren, Desa Buayan Kec.Buayan, Desa Sidomulyo Kec.Karanganyar, Desa Karangreja Kec.Petanahan, Desa Pagedangan Kec.Ambal, Desa Meles										
					Kec.Adimulyo, Desa Tlogorejo Kec.Bonorowo,										
					Desa Grenggeng										
					Kec.Karanganyar), Pasar Desa di 86 lokasi/26 Kecamatan										
										Jumlah pasar desa yang dibina	86 Lokasi				

Nomor	Urusan/ Bidang/ Program / Kegiatan/ Sub Kegiatan	Prioritas Kabupaten	Prioritas Propinsi	Prioritas Nasional	Lokasi	Indikator						Keterangan Sub Kegiatan			
						Program		Kegiatan		Sub Kegiatan		Pagu	Prakiraan	Sumber	Prioritas
						Tolok Ukur	Target	Tolok Ukur	Target	Tolok Ukur	Target	Indikatif (Rp)	Maju (Rp)	Dana	
(1)	(2)	(3)	(4)	(5)	(6)	(7)	(8)	(9)	(10)	(11)	(12)	(13)	(14)	(15)	(16)
2.13.2-8.2-13.0-0.04.05.2.01.06	Fasilitasi Pemanfaatan Teknologi Tepat Guna	2	1	1	2 Desa					Jumlah Posyantekdes yang dibentuk (Kecamatan Adimulyo)	1 Unit	23.418.000	88.000.000	DAU	P1
X.2-8.2-13.0-0.04												**4.854.467.000**	**5.866.500.000**		
X.XX.2-8.2-13.0-0.04												**4.854.467.000**	**5.866.500.000**		
X.XX.2-8.2-13.0-0.04.01	**PROGRAM PENUNJANG URUSAN PEMERINTAHAN DAERAH**					**Meningkatkan kebutuhan sarana pelayanan administrasi perkantoran**	**15%**					**4.854.467.000**	**5.866.500.000**		
						Bertambahnya sarana dan prasarana aparatur yang memadai	**15 %**								
						Tersedianya dokumen perencanaan dan evaluasi pembangunan pada perangkat daerah	**159 Dokumen**								
X.XX.2-8.2-13.0-0.04.01.2.01	**Perencanaan dan Evaluasi Kinerja Perangkat Daerah**							**Jumlah tersedianya dokumen perencanaan dan evaluasi perangkat daerah**	**10 dokumen**			**34.366.000**	**110.000.000**		
X.XX.2-8.2-13.0-0.04.01.2.01.01	Penyusunan Renstra dan Renja Perangkat Daerah	5	1	1	DINAS PEMBERDAYAAN MASYARAKAT DAN DESA, PEMBERDAYAAN PEREMPUAN DAN PERLINDUNGAN ANAK,					Jumlah Dokumen Perencanaan OPD (Renja, Renstra, DPA/DPPA, RKA/RKAP)	4 Dokumen	21.055.000	55.000.000	DAU	P1
X.XX.2-8.2-13.0-0.04.01.2.01.03	Penyusunan Dokumen Evaluasi Perangkat Daerah	5	1	1	DINAS PEMBERDAYAAN MASYARAKAT DAN DESA, PEMBERDAYAAN PEREMPUAN DAN PERLINDUNGAN ANAK,					umlah Dokumen Evaluasi Perangkat Daerah (LKPJ, LKJIP, SAKIP, data statistik, Simdalev, Simpel)	6 Dokumen	13.311.000	55.000.000	DAU	P1

Nomor	Urusan/ Bidang/ Program / Kegiatan/ Sub Kegiatan	Prioritas Kabupaten	Prioritas Propinsi	Prioritas Nasional	Lokasi	Indikator						Keterangan Sub Kegiatan			
						Program		Kegiatan		Sub Kegiatan		Pagu	Prakiraan	Sumber	Prioritas
						Tolok Ukur	Target	Tolok Ukur	Target	Tolok Ukur	Target	Indikatif (Rp)	Maju (Rp)	Dana	
(1)	(2)	(3)	(4)	(5)	(6)	(7)	(8)	(9)	(10)	(11)	(12)	(13)	(14)	(15)	(16)
										Jumlah kegiatan Evaluasi Kinerja Perangkat Daerah	1 Kegiatan				
X.XX.2-8.2-13.0-0.04.01.2.02	**Administrasi Keuangan**							**Jumlah paket Penyediaan Administrasi Pelaksanaan Tugas ASN**	**1 Paket**			**4.266.794.000**	**4.750.000.000**		
X.XX.2-8.2-13.0-0.04.01.2.02.01	Penyediaan Gaji dan Tunjangan ASN	3	1	1	DINAS PEMBERDAYAAN MASYARAKAT DAN DESA, PEMBERDAYAAN PEREMPUAN DAN PERLINDUNGAN ANAK,					Jumlah ASN yang mendapat Gaji dan Tunjangan	44 Orang	4.266.794.000	4.750.000.000	PAD,DAU	P1
X.XX.2-8.2-13.0-0.04.01.2.03	**Administrasi Umum**							**Meningkatnya kebutuhan sarana pelayanan administrasi perkantoran**	**15%**			**553.307.000**	**1.006.500.000**		
X.XX.2-8.2-13.0-0.04.01.2.03.01	Penyediaan Jasa Surat Menyurat	5	1	1	DINAS PEMBERDAYAAN MASYARAKAT DAN DESA, PEMBERDAYAAN PEREMPUAN DAN PERLINDUNGAN ANAK,					Jumlah bulan penyediaan jasa surat menyurat	12 Paket	1.900.000	3.000.000	DAU	P1
X.XX.2-8.2-13.0-0.04.01.2.03.02	Penyediaan Jasa Komunikasi, Sumber Daya Air dan Listrik	5	1	1	DINAS PEMBERDAYAAN MASYARAKAT DAN DESA, PEMBERDAYAAN PEREMPUAN DAN PERLINDUNGAN ANAK,					Jumlah bulan penyediaan jasa komunikasi, sumber daya air dan listrik	12 Bulan	75.000.000	85.000.000	DAU	P1
X.XX.2-8.2-13.0-0.04.01.2.03.06	Penyediaan Jasa Pemeliharaan dan Perizinan Kendaraan Dinas/Operasional	3	1	1	DINAS PEMBERDAYAAN MASYARAKAT DAN DESA, PEMBERDAYAAN PEREMPUAN DAN PERLINDUNGAN ANAK,					Jumlah unit kendaraan dinas yang terpelihara	26 Unit	135.000.000	150.000.000	DAU	P1
X.XX.2-8.2-13.0-0.04.01.2.03.07	Penyediaan Jasa Administrasi Keuangan	3	1	1	DINAS PEMBERDAYAAN MASYARAKAT DAN DESA, PEMBERDAYAAN PEREMPUAN DAN PERLINDUNGAN ANAK,					Jumlah orang pengelola jasa administrasi keuangan	44 Orang	35.325.000	90.000.000	DAU	P1

Nomor	Urusan/ Bidang/ Program / Kegiatan/ Sub Kegiatan	Prioritas Kabupaten	Prioritas Propinsi	Prioritas Nasional	Lokasi	Indikator						Keterangan Sub Kegiatan			
						Program		Kegiatan		Sub Kegiatan		Pagu Indikatif (Rp)	Prakiraan Maju (Rp)	Sumber Dana	Prioritas
						Tolok Ukur	Target	Tolok Ukur	Target	Tolok Ukur	Target				
(1)	(2)	(3)	(4)	(5)	(6)	(7)	(8)	(9)	(10)	(11)	(12)	(13)	(14)	(15)	(16)
X.XX.2-8.2-13.0-0.04.01.2.03.08	Penyediaan Jasa Kebersihan Kantor	5	1	1	DINAS PEMBERDAYAAN MASYARAKAT DAN DESA, PEMBERDAYAAN PEREMPUAN DAN PERLINDUNGAN ANAK,					Jumlah bulan penyediaan alat- alat kebersihan	12 Bulan	55.000.000	65.000.000	DAU	P1
										Jumlah orang petugas kebersihan kantor	2 Orang				
X.XX.2-8.2-13.0-0.04.01.2.03.09	Penyediaan Jasa Perbaikan Peralatan Kerja	3	1	1	DINAS PEMBERDAYAAN MASYARAKAT DAN DESA, PEMBERDAYAAN PEREMPUAN DAN PERLINDUNGAN ANAK,					Jumlah bulan penyediaan jasa perbaikan peralatan kerja.	12 Bulan	24.500.000	40.000.000	DAU	P1
X.XX.2-8.2-13.0-0.04.01.2.03.10	Penyediaan Alat Tulis Kantor	3	1	1	DINAS PEMBERDAYAAN MASYARAKAT DAN DESA, PEMBERDAYAAN PEREMPUAN DAN PERLINDUNGAN ANAK,					Jumlah bulan penyediaan Alat Tulis Kantor (ATK)	12 Bulan	28.000.000	45.000.000	DAU	P1
X.XX.2-8.2-13.0-0.04.01.2.03.11	Penyediaan Barang Cetakan dan Penggandaan	3	1	1	DINAS PEMBERDAYAAN MASYARAKAT DAN DESA, PEMBERDAYAAN PEREMPUAN DAN PERLINDUNGAN ANAK,					Jumlah bulan penyediaan barang cetak dan penggandaan	12 Bulan	14.000.000	25.000.000	DAU	P1
X.XX.2-8.2-13.0-0.04.01.2.03.12	Penyediaan Komponen Instalasi Listrik/Penerangan Bangunan Kantor	3	1	1	DINAS PEMBERDAYAAN MASYARAKAT DAN DESA, PEMBERDAYAAN PEREMPUAN DAN PERLINDUNGAN ANAK,					Jumlah bulan Penyediaan komponen instalasi listrik/penerang an bangunan kantor	12 Bulan	5.250.000	8.000.000	DAU	P1
X.XX.2-8.2-13.0-0.04.01.2.03.15	Penyediaan Bahan Bacaan dan Peraturan Perundang-Undangan	3	1	1	DINAS PEMBERDAYAAN MASYARAKAT DAN DESA, PEMBERDAYAAN PEREMPUAN DAN PERLINDUNGAN ANAK,					Jumlah bulan penyediaan bahan bacaan dan peraturan peruncdangunda ngan	12 Bulan	1.800.000	5.500.000	DAU	P1
X.XX.2-8.2-13.0-0.04.01.2.03.17	Penyediaan Makanan dan Minuman	3	1	1	DINAS PEMBERDAYAAN MASYARAKAT DAN DESA, PEMBERDAYAAN PEREMPUAN DAN PERLINDUNGAN ANAK,					Jumlah bulan penyediaan makanan dan minuman	12 Bulan	59.500.000	90.000.000	DAU	P1

Nomor	Urusan/ Bidang/ Program / Kegiatan/ Sub Kegiatan	Prioritas Kabupaten	Prioritas Propinsi	Prioritas Nasional	Lokasi	Indikator						Keterangan Sub Kegiatan			
						Program		Kegiatan		Sub Kegiatan		Pagu	Prakiraan	Sumber	Prioritas
						Tolok Ukur	Target	Tolok Ukur	Target	Tolok Ukur	Target	Indikatif (Rp)	Maju (Rp)	Dana	
(1)	(2)	(3)	(4)	(5)	(6)	(7)	(8)	(9)	(10)	(11)	(12)	(13)	(14)	(15)	(16)
X.XX.2-8.2-13.0-0.04.01.2.03.18	Rapat-Rapat Kordinasi dan Konsultasi ke Luar Daerah	3	1	1	DINAS PEMBERDAYAAN MASYARAKAT DAN DESA, PEMBERDAYAAN PEREMPUAN DAN PERLINDUNGAN ANAK,					Jumlah bulan rapat-rapat dan koordinasi dan konsultasi ke luar daerah	12 Bulan	25.000.000	110.000.000	DAU	P1
X.XX.2-8.2-13.0-0.04.01.2.03.22	Pengadaan Perlengkapan Gedung Kantor	3	1	1	DINAS PEMBERDAYAAN MASYARAKAT DAN DESA, PEMBERDAYAAN PEREMPUAN DAN PERLINDUNGAN ANAK,					Jumlah pemenuhan kebutuhan perlengkapan gedung kantor, berupa : , Tangga 12 M 1 unit, Rak Arsip 2 unit	3 Paket	8.032.000	75.000.000	DAU	P1
X.XX.2-8.2-13.0-0.04.01.2.03.24	Pengadaan Peralatan Gedung Kantor	3	1	1	DINAS PEMBERDAYAAN MASYARAKAT DAN DESA, PEMBERDAYAAN PEREMPUAN DAN PERLINDUNGAN ANAK,					umlah penyediaan peralatan gedung kantor, berupa : laptop 1 unit, printer 4 unit	5 Unit	35.000.000	60.000.000	DAU	P1
X.XX.2-8.2-13.0-0.04.01.2.03.28	Pemeliharaan Rutin/Berkala Gedung Kantor	3	1	1	DINAS PEMBERDAYAAN MASYARAKAT DAN DESA, PEMBERDAYAAN PEREMPUAN DAN PERLINDUNGAN ANAK,					Jumlah pemeliharaan gedung kantor (Dispermades P3A Kab. Kebumen dan Shelter)	2 Unit	50.000.000	155.000.000	DAU	P1
2-9.3-27.0-0.02	**DINAS PERTANIAN DAN PANGAN**											**75.330.653.000**	**63.218.930.000**		
2.2-9.3-27.0-0.02	**URUSAN PEMERINTAHAN WAJIB YANG TIDAK BERKAITAN DENGAN PELAYANAN DASAR**											**4.365.155.000**	**4.295.000.000**		
2.09.2-9.3-27.0-0.02	**URUSAN PEMERINTAHAN BIDANG PANGAN**											**4.365.155.000**	**4.295.000.000**		
2.09.2-9.3-27.0-0.02.02	**PROGRAM PENGELOLAAN SUMBER DAYA EKONOMI UNTUK KEDAULATAN DAN KEMANDIRIAN PANGAN**					**Capaian Skor Pola Pangan Harapan**	**94,2 %**					**1.080.837.000**	**650.000.000**		
2.09.2-9.3-27.0-0.02.02.2.01	**Penyediaan Infrastruktur dan Seluruh Pendukung Kemandirian Pangan Sesuai Kewenangan Daerah Kabupaten/Kota**							**Jumlah kegiatan fasilitasi pengembangan lumbung pangan**	**1 Kegiatan**			**1.080.837.000**	**650.000.000**		

Nomor	Urusan/ Bidang/ Program / Kegiatan/ Sub Kegiatan	Prioritas Kabupaten	Prioritas Propinsi	Prioritas Nasional	Lokasi	Indikator						Keterangan Sub Kegiatan			
						Program		Kegiatan		Sub Kegiatan		Pagu Indikatif (Rp)	Prakiraan Maju (Rp)	Sumber Dana	Prioritas
						Tolok Ukur	Target	Tolok Ukur	Target	Tolok Ukur	Target				
(1)	(2)	(3)	(4)	(5)	(6)	(7)	(8)	(9)	(10)	(11)	(12)	(13)	(14)	(15)	(16)
2.09.2-9.3-27.0-0.02.02.2.01.03	Penyediaan Infrastruktur Pendukung Kemandirian Pangan Lainnya	1	3	1	1. Kelompok Lumbung Pangan Masyarakat Sri Dadi Desa Bocor Kec. Buluspesantren					Jumlah kelompok yang mendapatkan fasilitasi Pengembangan/Pengisian Lumbung Pangan Masyarakat	26 Kelompok	1.080.837.000	650.000.000	DAU	P1
					2. Kelompok Werdi Dadi Desa Sangubanyu Kec. Buluspesantren										
					3. Kelompok Lumbung Pangan Masyarakat Jaya Mulyo Desa Mengkowo Kec. Kebumen										
					4. Kelompok Lumbung Pangan Sri Makmur Desa Mangli Kec. Kuwarasan.										
					5. Kelompok Lumbung Pangan Mulya Jaya Desa Ori Kec. Kuwarasan										
					6. Gapoktan Tani Makmur Desa Blater Kec. Poncowarno										
					7. Kelompok Lumbung Pangan Masyarakat Margo Mulyo Kelurahan Jatiluhur Kec. Karanganyar										
					8. Kelompok Lumbung Pangan Masyarakat Mugi Rahayu Desa Sidomulyo Kec. Karanganyar										
					9. Kelompok Sari Maju Desa Tegalsari Kec. Adimulyo										
					10. Kelompok Tani Tani Mulyo Desa Wonosari Kec. Kebumen										
					11. Kelompok Tani Tirto Mulyo Desa Sekarteja Kec . Adimulyo										

Nomor	Urusan/ Bidang/ Program / Kegiatan/ Sub Kegiatan	Prioritas Kabupaten	Prioritas Propinsi	Prioritas Nasional	Lokasi	Indikator						Keterangan Sub Kegiatan			
						Program		Kegiatan		Sub Kegiatan		Pagu Indikatif (Rp)	Prakiraan Maju (Rp)	Sumber Dana	Prioritas
						Tolok Ukur	Target	Tolok Ukur	Target	Tolok Ukur	Target				
(1)	(2)	(3)	(4)	(5)	(6)	(7)	(8)	(9)	(10)	(11)	(12)	(13)	(14)	(15)	(16)
					12. Kelompok Tani Sidodadi Desa Adikarto Kec. Adimulyo										
					13. Kelompok Tani Sidomulyo Desa Sidobunder Kec. Puring										
					14. Gabungan Kelompok Tani Mandiri Desa Kedungwringin Kec. Sempor										
					15. Kelompok Tani Muji Rahayu Desa Sampang Kec. Sempor										
					16. Kelompok Tani Roma Gunung Desa Tunjungseto Kec. Sempor										
					17. Kelompok Tani Margorahayu Desa Kalirejo Kec. Karanggayam										
					18. Kelompok Tani Makmur Desa Binangun Kec. Karanggayam										
					19. Kelompok Tani Sido Maju Desa Logandu Kec. Karanggayam										
					20. Gabungan Kelompok Tani Margo Mulyo Desa Wonoharjo Kec. Rowokele										
					21. Kelompok Tani Sido Mulyo Desa Wagirpandan Kec. Rowokele										
					22. Kelompok Tani Sejati Desa Giyanti Kec. Rowokele										
					23. Kelompok Tani Mekarsari Desa Pucangan Kec. Sadang										

Nomor	Urusan/ Bidang/ Program / Kegiatan/ Sub Kegiatan	Prioritas Kabupaten	Prioritas Propinsi	Prioritas Nasional	Lokasi	Indikator						Keterangan Sub Kegiatan			
						Program		Kegiatan		Sub Kegiatan		Pagu	Prakiraan	Sumber	Prioritas
						Tolok Ukur	Target	Tolok Ukur	Target	Tolok Ukur	Target	Indikatif (Rp)	Maju (Rp)	Dana	
(1)	(2)	(3)	(4)	(5)	(6)	(7)	(8)	(9)	(10)	(11)	(12)	(13)	(14)	(15)	(16)
					24. Kelompok Tani Sedyo Cinipto Desa Seboro Kec. Sadang										
					25. Kelompok Tani Ngudi Mulyo Desa Kaligubug Kec. Padureso										
					26. Kelompok Tani Tani Rahayu Desa Rahayu Kec. Padureso										
2.09.2-9.3-27.0-0.02.03	**PROGRAM PENINGKATAN DIVERSIFIKASI DAN KETAHANAN PANGAN MASYARAKAT**					**Capaian Skor Pola Pangan Harapan**	**94,2%**					**2.847.097.000**	**2.690.000.000**		
2.09.2-9.3-27.0-0.02.03.2.01	**Penyediaan dan Penyaluran Pangan Pokok atau Pangan Lainnya sesuai dengan Kebutuhan Daerah Kabupaten/Kota dalam Rangka Stabilisasi Pasokan dan Harga Pangan**							**Jumlah kegiatan penyediaan informasi pangan, koordinasi distribusi pangan, pemantauan pasokan pangan dan pengembangan kelembagaan distribusi pangan**	**4 Kegiatan**			**1.388.556.000**	**1.285.000.000**		
2.09.2-9.3-27.0-0.02.03.2.01.01	Penyediaan Informasi Harga Pangan dan Neraca Bahan Makanan	1	3	1	Kabupaten Kebumen					Jumlah Dokumen Database Potensi Produk Pangan (NBM)	1 Dokumen	11.777.000	22.000.000	DAU	P1
2.09.2-9.3-27.0-0.02.03.2.01.03	Koordinasi, Sinkronisasi dan Pelaksanaan Distribusi Pangan Pokok dan Pangan Lainnya	1	3	1	Kabupaten Kebumen					Jumlah Dokumen Data Arus Bahan Pangan	1 Dokumen	81.582.000	130.000.000	DAU	P1
2.09.2-9.3-27.0-0.02.03.2.01.04	Pemantauan Stok, Pasokan dan Harga Pangan	1	3	1	Kabupaten Kebumen					Jumlah Dokumen hasil dari pengumpulan dan pengolahan data laporan informasi pasokan, harga pangan dan akses pangan di daerah	52 Dokumen	9.709.000	33.000.000	DAU	P1
2.09.2-9.3-27.0-0.02.03.2.01.05	Pengembangan Kelembagaan dan Jaringan Distribusi Pangan	1	3	1	Kelompok Dana Talangan Yang Dibina : 30 Kelompok.					Jumlah kelompok yang dilakukan pembinaan dan pendampingan dana talangan pengadaan pangan	30 Kelompok	1.285.488.000	1.100.000.000	DAU	P1

Nomor	Urusan/ Bidang/ Program / Kegiatan/ Sub Kegiatan	Prioritas Kabupaten	Prioritas Propinsi	Prioritas Nasional	Lokasi	Indikator						Keterangan Sub Kegiatan			
						Program		Kegiatan		Sub Kegiatan		Pagu Indikatif (Rp)	Prakiraan Maju (Rp)	Sumber Dana	Prioritas
						Tolok Ukur	Target	Tolok Ukur	Target	Tolok Ukur	Target				
(1)	(2)	(3)	(4)	(5)	(6)	(7)	(8)	(9)	(10)	(11)	(12)	(13)	(14)	(15)	(16)
					Kelompok Lembaga Distribusi Pangan : (11 Kelompok)										
					1.Gapoktan Prestasi Desa Kedungsari Kecamatan Klirong;										
					2.Gapoktan Krida Wungu Utama Desa Kaliwungu Kecamatan Klirong;										
					3.Gapoktan Rukun Desa Sitirejo Kecamatan Klirong;										
					4.Gapoktan Catur Makmur desa Watukelir Kecamatan Ayah;										
					5.Gapoktan Sri Karya Desa Sinungrejo Kecamatan Ambal;										
					6.Gapoktan Ngudi Lestari Desa Tambaharjo Kecamatan Adimulyo;										
					7.Gapoktan Karya Tani Jaya Desa Joho Kecamatan Adimulyo;										
					8.Gapoktan Sejahtera Desa Bonjok Kecamatan Adimulyo;										
					9.Gapoktan Muji Rahayu Desa Purwodadi Kecamatan Kuwarasan;										
					10.Gapoktan Sumber Makmur Desa Banjarsari Kecamatan Gombong;										
					11.Gapoktan Mutiara Tani Desa Kedungwaru Keamatan Prembun.										

Nomor	Urusan/ Bidang/ Program / Kegiatan/ Sub Kegiatan	Prioritas Kabupaten	Prioritas Propinsi	Prioritas Nasional	Lokasi	Indikator						Keterangan Sub Kegiatan			
						Program		Kegiatan		Sub Kegiatan		Pagu Indikatif (Rp)	Prakiraan Maju (Rp)	Sumber Dana	Prioritas
						Tolok Ukur	Target	Tolok Ukur	Target	Tolok Ukur	Target				
(1)	(2)	(3)	(4)	(5)	(6)	(7)	(8)	(9)	(10)	(11)	(12)	(13)	(14)	(15)	(16)
					Kelompok Padat Karya Pangan Pembuatan Jalan Usaha Tani: (10 Kelompok)										
					Padat Karya Pangan (10 Kelompok):										
					1.Kelompok Tani Sido Rukun Desa Sidodadi Kecamatan Puring;										
					2.Gapoktan Ngudi Makmur Desa Jogomertan Kecamatan Petanahan;										
					3.Gapoktan Tani Harapan Desa Jogosimo Kecamatan Klirong;										
					4.Kelompok Tani Tani Usodo Desa Sidorejo Kecamatan Ambal;										
					5.Gapoktan Sido Seneng Desa Mangunranan Kecamatan Mirit;										
					6.Gapoktan Tani Maju Desa Gunungmujil Kecamatan Kuwarasan;										
					7.Gapoktan Manunggal Sari Desa Kalisari Kecamatan Rowokele;										
					8.Gapoktan Rukun Tani Desa Kalibeji Kecamatan Sempor;										
					9.Kelompok Tani Sri Dadi Desa Pujotirto Kecamatan Karangsambung;										
					10.Kelompok Tani Tani Subur Desa Gunungsari Kecamatan Karanggayam.										

Nomor	Urusan/ Bidang/ Program / Kegiatan/ Sub Kegiatan	Prioritas Kabupaten	Prioritas Propinsi	Prioritas Nasional	Lokasi	Indikator						Keterangan Sub Kegiatan			
						Program		Kegiatan		Sub Kegiatan		Pagu Indikatif (Rp)	Prakiraan Maju (Rp)	Sumber Dana	Prioritas
						Tolok Ukur	Target	Tolok Ukur	Target	Tolok Ukur	Target				
(1)	(2)	(3)	(4)	(5)	(6)	(7)	(8)	(9)	(10)	(11)	(12)	(13)	(14)	(15)	(16)
										Jumlah Kelompok Yang Dilaksanakan Pemberdayaan Lembaga Distribusi Pangan (Pembangunan, Pengembangan, Pembinaan)	11 Kelompok				
										Jumlah kelompok yang melaksanakan padat karya pangan pembuatan jalan usaha tani	10 Kelompok				
2.09.2-9.3-27.0-0.02.03.2.02	**Pengelolaan dan Keseimbangan Cadangan Pangan Kabupaten/ Kota**							**Jumlah kegiatan pengadaan cadangan pangann**	**1 Kegiatan**			**693.460.000**	**275.000.000**		
2.09.2-9.3-27.0-0.02.03.2.02.03	Pengadaan Cadangan Pangan Pemerintah Kabupaten/ Kota	1	3	1	Kabupaten Kebumen					Jumlah Pengadaan Cadangan Pangan berupa Gabah Kering Giling (GKG)	80 Ton	693.460.000	275.000.000	DAU	P1
2.09.2-9.3-27.0-0.02.03.2.04	**Pelaksanaan Pencapaian Target Konsumsi Pangan Perkapita/Tahun sesuai dengan Angka Kecukupan Gizi**							**Jumlah kegiatan penganekaragaman konsumsi pangan serta pemantauan dan evaluasi konsumsi pangan**	**2 Kegiatan**			**765.081.000**	**1.130.000.000**		
2.09.2-9.3-27.0-0.02.03.2.04.02	Pemberdayaan Masyarakat dalam Penganekaragaman Konsumsi Pangan Berbasis Sumber Daya Lokal	1	3	1	A. Lokasi Percepatan Penganekaragaman Konsumsi Pangan (P2KP) :					Jumlah desa yang mendapatkan pembinaan dan pemberian stimulan percepatan penganekaragaman konsumsi pangan	17 Desa	682.340.000	1.000.000.000	PAD,DAU	P1
					1. Desa Nogoraji Kec. Buayan,										
					2. Desa Kajoran Kec. Karanggayam,										
					3. Desa Kedungwinangun										

Nomor	Urusan/ Bidang/ Program / Kegiatan/ Sub Kegiatan	Prioritas Kabupaten	Prioritas Propinsi	Prioritas Nasional	Lokasi	Indikator						Keterangan Sub Kegiatan			
						Program		Kegiatan		Sub Kegiatan		Pagu Indikatif (Rp)	Prakiraan Maju (Rp)	Sumber Dana	Prioritas
						Tolok Ukur	Target	Tolok Ukur	Target	Tolok Ukur	Target				
(1)	(2)	(3)	(4)	(5)	(6)	(7)	(8)	(9)	(10)	(11)	(12)	(13)	(14)	(15)	(16)
					4. Desa Jerukagung Kec. Klirong,										
					5. Desa Arjowinangun Kec. Buluspesantren,										
					6. Desa Pagedangan Kec. Ambal,										
					7. Desa Tlogowulung Kec. Alian,										
					8. DesaLogede Kec. Pejagoan,										
					9. Desa Candi Kec. Karanganyar,										
					10. Desa Singoyudan Kec. Mirit										
					11. Desa Mengkowo Kec. Kebumen (Pokir)										
					B. Lokasi stimulan alat pengolah pangan:										
					1. KWTT Lestari Ds Gadungrejo Kec. Klirong;										
					2. KWT Sumber Rejeki Desa Bendogarap Kec. Klirong;										
					3. TP PKK Desa Gunungsari Kec. Karanggayam;										
					4. TP PKK Desa Karangpule Kec. Sruweng;										
					5. Kelompok Mbangun Karyo Desa Tegalretno Kec. Petanahan;										
					6. UPPKS Sido Mulyo Desa Pejengkolan Kec. Padureso										

Nomor	Urusan/ Bidang/ Program / Kegiatan/ Sub Kegiatan	Prioritas Kabupaten	Prioritas Propinsi	Prioritas Nasional	Lokasi	Indikator						Keterangan Sub Kegiatan			
						Program		Kegiatan		Sub Kegiatan		Pagu	Prakiraan	Sumber	Prioritas
						Tolok Ukur	Target	Tolok Ukur	Target	Tolok Ukur	Target	Indikatif (Rp)	Maju (Rp)	Dana	
(1)	(2)	(3)	(4)	(5)	(6)	(7)	(8)	(9)	(10)	(11)	(12)	(13)	(14)	(15)	(16)
										Jumlah desa yang mendapatkan sosialisasi P2KP dan promosi P2KP	11 Desa				
2.09.2-9.3-27.0-0.02.03.2.04.03	Koordinasi dan Sinkronisasi Pemantauan dan Evaluasi Konsumsi per Kapita per Tahun	1	3	1	Kabupaten Kebumen					Jumlah kegiatan survey pola konsumsi pangan	1 Kegiatan	82.741.000	130.000.000	DAU	P1
2.09.2-9.3-27.0-0.02.04	**PROGRAM PENANGANAN KERAWANAN PANGAN**					**Capaian Skor Pola Pangan Harapan**	**94,2%**					**350.352.000**	**785.000.000**		
2.09.2-9.3-27.0-0.02.04.2.01	**Penyusunan Peta Kerentanan dan Ketahanan Pangan Kecamatan**							**Jumlah kegiatan penyusunan dan analisis peta ketahanan dan kerawanan pangan**	**1 Kegiatan**			**18.698.000**	**35.000.000**		
2.09.2-9.3-27.0-0.02.04.2.01.01	Penyusunan, Pemutakhiran dan Analisis Peta Ketahanan dan Kerentanan Pangan	1	3	1	Kabupaten Kebumen					Jumlah Dokumen Peta Ketahanan dan Kerawanan Pangan Kabupaten Kebumen	1 Dokumen	18.698.000	35.000.000	DAU	P1
2.09.2-9.3-27.0-0.02.04.2.02	**Penanganan Kerawanan Pangan Kewenangan Kabupaten/ Kota**							**Jumlah kegiatan pemberdayaan desa mandiri pangan**	**1 Kegiatan**			**331.654.000**	**750.000.000**		
2.09.2-9.3-27.0-0.02.04.2.02.02	Pelaksanaan Pengadaan, Pengelolaan, dan Penyaluran Cadangan Pangan pada Kerawanan Pangan yang Mencakup dalam 1 (Satu) Daerah Kabupaten/ Kota	1	3	1	Hibah Bibit Ternak Kambing (3 Kelompok) :					Jumlah Desa yang melaksanakan pemberdayaan desa mandiri pangan	3 Desa	331.654.000	750.000.000	DAU	P1
					1. Kelompok Tani Laras Desa Puliharjo Kecamatan Puring;										
					2. Gabungan Kelompok Tani Usaha Tani Desa Pakuran Kecamatan Buayan;										
					3. Gabungan Kelompok Tani Lestari Desa Kajoran Kecamatan Karanggayam.										

Nomor	Urusan/ Bidang/ Program / Kegiatan/ Sub Kegiatan	Prioritas Kabupaten	Prioritas Propinsi	Prioritas Nasional	Lokasi	Indikator						Keterangan Sub Kegiatan			
						Program		Kegiatan		Sub Kegiatan		Pagu Indikatif (Rp)	Prakiraan Maju (Rp)	Sumber Dana	Prioritas
						Tolok Ukur	Target	Tolok Ukur	Target	Tolok Ukur	Target				
(1)	(2)	(3)	(4)	(5)	(6)	(7)	(8)	(9)	(10)	(11)	(12)	(13)	(14)	(15)	(16)
2.09.2-9.3-27.0-0.02.05	**PROGRAM PENGAWASAN KEAMANAN PANGAN**					**Capaian Skor Pola Pangan Harapan**	**94,2%**					**86.869.000**	**170.000.000**		
2.09.2-9.3-27.0-0.02.05.2.01	**Pelaksanaan Pengawasan Keamanan Pangan Segar Daerah Kabupaten/Kota**							**Jumlah kegiatan penguatan kelembagaan kemanan pangan**	**1 Kegiatan**			**86.869.000**	**170.000.000**		
2.09.2-9.3-27.0-0.02.05.2.01.01	Penguatan Kelembagaan Keamanan Pangan Segar Daerah Kabupaten/ Kota	1	2	4	Pasar tradisional, Pasar Modern, Pelaku Usaha di wilayah Kab Kebumen					Jumlah sampel pangan yang diperiksa pada pengawasan pangan, pembinaan mutu dan keamanan pangan kepada produsen dan pedagang	170 Buah	86.869.000	170.000.000	DAU	P1
3.2-9.3-27.0-0.02	**URUSAN PEMERINTAHAN PILIHAN**											**56.405.338.000**	**42.715.300.000**		
3.27.2-9.3-27.0-0.02	**URUSAN PEMERINTAHAN BIDANG PERTANIAN**											**56.405.338.000**	**42.715.300.000**		
3.27.2-9.3-27.0-0.02.02	**PROGRAM PENYEDIAAN DAN PENGEMBANGAN SARANA PERTANIAN**					**Nilai Produksi Perkebunan ;**	**672,82 (Juta Rupiah)**					**6.326.671.000**	**7.442.500.000**		
						Produksi Industri Pengolahan Perkebunan	**480.530 (000 Rupiah)**								
						Prosentase Peningkatan Produksi Hortikultura	**0,50 %**								
						Bertambah nya jumlah produksi bibit sapi;	**500 Ekor**								
						capaian produksi daging	**11.102.580 kg**								
						capaian produksi telur	**3.836.510 kg**								
						Jumlah Fasilitasi promosi hasil produksi pertanian dan peternakan	**6 Kali**								

Nomor	Urusan/ Bidang/ Program / Kegiatan/ Sub Kegiatan	Prioritas Kabupaten	Prioritas Propinsi	Prioritas Nasional	Lokasi	Indikator						Keterangan Sub Kegiatan			
						Program		Kegiatan		Sub Kegiatan		Pagu Indikatif (Rp)	Prakiraan Maju (Rp)	Sumber Dana	Prioritas
						Tolok Ukur	Target	Tolok Ukur	Target	Tolok Ukur	Target				
(1)	(2)	(3)	(4)	(5)	(6)	(7)	(8)	(9)	(10)	(11)	(12)	(13)	(14)	(15)	(16)
3.27.2-9.3-27.0-0.02.02.2.02	**Pengelolaan Sumber Daya Genetik (SDG) Hewan, Tumbuhan, dan Mikro Organisme Kewenangan Kabupaten/ Kota**							**Jumlah kegiatan penjaminan kemurnian/ kelestarian, peningkatan kualitas serta pemanfaatan SDG hewan dan tanaman**	**3 Kegiatan**			**5.896.726.000**	**6.672.500.000**		
3.27.2-9.3-27.0-0.02.02.2.02.01	Penjaminan Kemurnian dan Kelestarian SDG Hewan/Tanaman	1	2	3	Kecamatan Alian, Kecamatan Buayan					Jumlah lokasi yang mendapatkan evaluasi pohon induk kelapa dan evaluasi pohon induk cengkeh	2 Lokasi	126.503.000	236.500.000	DAU	P1
3.27.2-9.3-27.0-0.02.02.2.02.02	Peningkatan Kualitas SDG Hewan/Tanaman	1	1	3	Kec.Klirong (Ds Sitirejo),Kec.Ambal (ambalkliwonan, Gondanglegi), Kec. Rowokele (Redisari), Kec. Prembun (sembirkadipaten), Kec.Kutowinangun (kuwarisan), kec. adimulyo (candiwulan)					Jumlah peserta pembinaan calon kelompok penangkar benih	150 Orang	342.913.000	650.000.000	DAU	P1
										Jumlah peserta demfarm calon kelompok penangkar benih	150 Orang				
3.27.2-9.3-27.0-0.02.02.2.02.03	Pemanfaatan SDG Hewan/Tanaman	1	2	3	1. Kelompok Tani Kartika Tani Desa Tambakprogaten Kec. Klirong (Bibit Pisang);					Jumlah Bibit Tanaman Hortikultura dan Perkebunan untuk diversifikasi	9050 Batang	2.482.316.000	1.650.000.000	PAD,DAU	P1
					2. Gapoktan Sido Dadi Desa Sempor Kec. Sempor (Bibit GEK dan Bibit Alpokat);										
					3. Kelompok Tani Suka Maju Desa Sampang Kec. Sempor (Bibit GEK dan Bibit Durian);										

Nomor	Urusan/ Bidang/ Program / Kegiatan/ Sub Kegiatan	Prioritas Kabupaten	Prioritas Propinsi	Prioritas Nasional	Lokasi	Indikator						Keterangan Sub Kegiatan			
						Program		Kegiatan		Sub Kegiatan		Pagu Indikatif (Rp)	Prakiraan Maju (Rp)	Sumber Dana	Prioritas
						Tolok Ukur	Target	Tolok Ukur	Target	Tolok Ukur	Target				
(1)	(2)	(3)	(4)	(5)	(6)	(7)	(8)	(9)	(10)	(11)	(12)	(13)	(14)	(15)	(16)
					4. Kelompok Tani Sido Luhur Desa Pekuncen Kec. Sempor (Bibit Durian);										
					5. Kelompok Tani Karya Tani Desa Sadang kulon Kec. Sadang (Bibit Jahe, Bibit Kemukus dan Bibit Kencur);										
					6. Kelompok Tani Sejati Desa Giyanti Kec. Rowokele (Bibit Durian);										
					7. Gapoktan Sri Rejeki Barokah Desa Rowokele Kec. Rowokele (Bibit GEK);										
					8. Kelompok Tani Sri Rahayu Desa Patukrejo Kec. Bonorowo (Bibit Kelengkeng);										
					9. Kelompok Tani Ayem Desa Tlogorejo Kec. Bonorowo (Bibit Mangga);										
					10. Kelompok Tani Makaryo Desa Bonjokkidul Kec. Bonorowo (Bibit Jambu Kristal);										
					11. Gapoktan Tani Rahayu Desa Sirnoboyo Kec. Bonorowo (Bibit Alpokat);										
					12. Kelompok Tani Tani Subur Desa Pohkumbang Kec. Karanganyar (Bibit Kopi dan Bibit Kelengkeng);										

Nomor	Urusan/ Bidang/ Program / Kegiatan/ Sub Kegiatan	Prioritas Kabupaten	Prioritas Propinsi	Prioritas Nasional	Lokasi	Indikator						Keterangan Sub Kegiatan			
						Program		Kegiatan		Sub Kegiatan		Pagu Indikatif (Rp)	Prakiraan Maju (Rp)	Sumber Dana	Prioritas
						Tolok Ukur	Target	Tolok Ukur	Target	Tolok Ukur	Target				
(1)	(2)	(3)	(4)	(5)	(6)	(7)	(8)	(9)	(10)	(11)	(12)	(13)	(14)	(15)	(16)
					13. Gapoktan Loh Aji Desa Wonorejo Kec. Karanganyar (Bibit Cengkeh, Bibit Kopi, Bibit GEK, Bibit Durian dan Bibit Alpokat);										
					14. Gapoktan Rukun Desa Pengempon Kecamatan Sruweng (Bibit GEK, Bibit Durian, Bibit Kelengkeng dan Bibit Alpokat).										
					POKIR										
					1. Gapoktan Ngesti Utomo Desa Kaliputih Kec. Kutowinangun (Kelengkeng, Rambutan);										
					2. Gapoktan Tani Unggul Desa Argopeni Kec. Kebumen (Mangga, Alpokat)										
					3. Gapoktan Ketan Tulen Desa Brecong Kec. Buluspesantren (Durian, Kelengkeng)										
					4. KT. Sumber Makmur Desa Temanggal Kec. Adimulyo (Kelengkeng, Mangga, Belimbing)										
					5. Gapoktan Bulupitu Jaya Desa Tunjungseto Kec.Kutowinangun (Durian)										
					KUOTA KECAMATAN										

Nomor	Urusan/ Bidang/ Program / Kegiatan/ Sub Kegiatan	Prioritas Kabupaten	Prioritas Propinsi	Prioritas Nasional	Lokasi	Indikator						Keterangan Sub Kegiatan			
						Program		Kegiatan		Sub Kegiatan		Pagu Indikatif (Rp)	Prakiraan Maju (Rp)	Sumber Dana	Prioritas
						Tolok Ukur	Target	Tolok Ukur	Target	Tolok Ukur	Target				
(1)	(2)	(3)	(4)	(5)	(6)	(7)	(8)	(9)	(10)	(11)	(12)	(13)	(14)	(15)	(16)
					1. Gapoktan Ketan Tulen Desa Brecong Kec. Buluspesantren(Durian, kelengkeng)										
					2. Gapoktan Elang Perkasa Desa Ayamputih Kec. Buluspesantren										
					3. Gapoktan Rukun Abadi Desa Jemur Kec. Pejagoan (Mangga, Jambu Kristal, Kelengkeng, Rambutan, Alpokat)										
					4. Gapoktan Satuhu Desa Sadangkulon Kec. Sadang (Durian, Kelengkeng, Alpokat, Jambu Kristal)										
					5. KT. Tani Manunggal Desa Kenteng Kec. Sempor (Kopi)										
					6. Gapoktan Sido Makmur Desa Sidoharum Kec. Sempor (Alpokat)										
					7. KT. Sri Rejeki Desa Kedungjati Kec. Sempor (Alpokat, Durian)										
					8. KT. Muji Rahayu Desa Sampang Kec. Sempor(Alpokat, Kelapa GEK, Durian)										
					9. KT. Maju Karyo Desa SemaliKec. Sempor (Kelengkeng)										
					10 KT. Ngudi Jaya 1 Desa Donorojo Kec. Sempor (Manggis, Kelapa GEK, Durian)										

Nomor	Urusan/ Bidang/ Program / Kegiatan/ Sub Kegiatan	Prioritas Kabupaten	Prioritas Propinsi	Prioritas Nasional	Lokasi	Indikator						Keterangan Sub Kegiatan			
						Program		Kegiatan		Sub Kegiatan		Pagu Indikatif (Rp)	Prakiraan Maju (Rp)	Sumber Dana	Prioritas
						Tolok Ukur	Target	Tolok Ukur	Target	Tolok Ukur	Target				
(1)	(2)	(3)	(4)	(5)	(6)	(7)	(8)	(9)	(10)	(11)	(12)	(13)	(14)	(15)	(16)
					11. Gapoktan Parikesit Desa Somagede Kec. Sempor (Kelapa GEK)										
					12. Gapoktan Tanjung Sari Makmur Desa Tunjungseto Kec. Sempor (Durian)										
					13. Gapoktan Ngudi Rukun Desa Bonosari Kec. Sempor (Durian)										
					14. KT. Sido Luhur Desa Pekuncen Kec. Sempor (Durian)										
					15. KT. Budi Luhur Desa Karanggayam Kec. Karanggayam (Manggis Alpokat, Kelapa GEK)										
					16. KT. Jaya Makarti Desa Clapar Kec. Karanggayam (durian, Kelengkeng, Alpokat, Jambu Kristal, Mangga)										
					17. KT. Sido Muncul Desa Logandu Kec. Karanggayam (Durian, Kelengkeng, Alpokat, Jambu Kristal)										
					18. KT. Makaryo Nyoto Desa Kebakalan Kc. Karanggayam (Durian, Alpokat)										
					19. KT. Tani Subur Desa Gunungsari Kec. KAranggayam (Durian, Kelengkeng, Alpokat)										

Nomor	Urusan/ Bidang/ Program / Kegiatan/ Sub Kegiatan	Prioritas Kabupaten	Prioritas Propinsi	Prioritas Nasional	Lokasi	Indikator						Keterangan Sub Kegiatan			
						Program		Kegiatan		Sub Kegiatan		Pagu Indikatif (Rp)	Prakiraan Maju (Rp)	Sumber Dana	Prioritas
						Tolok Ukur	Target	Tolok Ukur	Target	Tolok Ukur	Target				
(1)	(2)	(3)	(4)	(5)	(6)	(7)	(8)	(9)	(10)	(11)	(12)	(13)	(14)	(15)	(16)
					20. KT. Mekar Desa Binangun Kec. Karanggayam (Durian, Kelengkeng, Alpokat, Manggis, Kelapa GEK)										
					21. Gapoktan Sari Rahayu Desa Panjangsari Kec. Gombong,										
					22. Gapoktan Puji Santoso Desa Kedungpuji Kec. Gombong										
					23. Gapoktan Sumber Makmur Desa Banjarsari Kec. Gombong										
					24. Gapoktan Sido Makmur Desa Kemukus Kec. Gombong										
					25. GapoktanMitra Tani Desa Kalitengah Kec. Gombong										
					26. Gapoktan Tri Daya Desa Semondo Kec. Gombong										
					27. Gapoktan Manunggal Tani Desa Semanding Kec. Gombong										
					28. Gapoktan Dadi Mulyo Kelurahan Gombong Kec. Gombong										
					29. Gapoktan Rahayu Desa Sidayu Kec. Gombong										
					30. Gapoktan Sumber Rejeki Desa Wero Kec. Gombong										
					31. Gapoktan Tani Mandiri Desa Wonosigro Kec. Gombong										

Nomor	Urusan/ Bidang/ Program / Kegiatan/ Sub Kegiatan	Prioritas Kabupaten	Prioritas Propinsi	Prioritas Nasional	Lokasi	Indikator						Keterangan Sub Kegiatan			
						Program		Kegiatan		Sub Kegiatan		Pagu Indikatif (Rp)	Prakiraan Maju (Rp)	Sumber Dana	Prioritas
						Tolok Ukur	Target	Tolok Ukur	Target	Tolok Ukur	Target				
(1)	(2)	(3)	(4)	(5)	(6)	(7)	(8)	(9)	(10)	(11)	(12)	(13)	(14)	(15)	(16)
										Jumlah Bibit Tanaman Hortikultura dan Perkebunan untuk diversifikasi (POKIR)	2660 Batang				
										Jumlah Bibit Tanaman Hortikultura dan Perkebunan untuk diversifikasi (kuota kecamatan)	24725 Paket				
3.27.2-9.3-27.0-0.02.02.2.02.03	Pemanfaatan SDG Hewan/Tanaman	1	2	3	Kabupaten Kebumen dan Provinsi Jawa Tengah					Jumlah pameran dan promosi hasil produksi pertanian dan perkebunan yang diikuti	5 Kali	220.645.000	385.000.000	DAU	P1
3.27.2-9.3-27.0-0.02.02.2.02.03	Pemanfaatan SDG Hewan/Tanaman	1	1	3	Kabupaten Kebumen dan Provinsi Jawa Tengah					Jumlah Pameran/promosi hasil produksi peternakan unggulan Kabupaten Kebumen	2 Kali	31.627.000	55.000.000	DAU	P1
3.27.2-9.3-27.0-0.02.02.2.02.03	Pemanfaatan SDG Hewan/Tanaman	1	2	3	1. Demplot Bawang Merah dan Cabe: Kec. Karanggayam, Kec. Puring, Kec. Mirit, Kec. Rowokele, Kec. Pejagoan, Kec. Bonorowo, Kec.Sadang, Kec. Kuwarasan, Kec.Ayah, Kec.Poncowarno;					Luas demplot bawang merah dan cabe	10 Hektar	780.804.000	1.320.000.000	DAU	P1
					2. Gapoktan Karya Tani Desa Wonosari Kec. Sadang (Bibit Durian);										
					3. Pemeliharaan sentra tanaman hortikultura, buah-buahan dan perkebunan unggulan: Kec. Puring, Kec. Sadang, Kec. Mirit.										

Nomor	Urusan/ Bidang/ Program / Kegiatan/ Sub Kegiatan	Prioritas Kabupaten	Prioritas Propinsi	Prioritas Nasional	Lokasi	Indikator						Keterangan Sub Kegiatan			
						Program		Kegiatan		Sub Kegiatan		Pagu Indikatif (Rp)	Prakiraan Maju (Rp)	Sumber Dana	Prioritas
						Tolok Ukur	Target	Tolok Ukur	Target	Tolok Ukur	Target				
(1)	(2)	(3)	(4)	(5)	(6)	(7)	(8)	(9)	(10)	(11)	(12)	(13)	(14)	(15)	(16)
										Jumlah bibit tanaman hortikultura untuk sentra tanaman	750 Batang				
										Jumlah Lokasi Pemeliharaan sentra tanaman hortikultura, buah-buahan dan perkebunan unggulan	8 Lokasi				
3.27.2-9.3-27.0-0.02.02.2.02.03	Pemanfaatan SDG Hewan/Tanaman	1	2	3	a. Bantuan Dapur Bersih Pengolah Gula Kelapa					Jumlah Bantuan alat mesin pasca panen komoditas hortikultura dan perkebunan lainnya (Peralatan Pengolahan Gula Kelapa)	11 Paket	831.973.000	1.397.000.000	DAU	P1
					1. Poktan Redi Mulyo Desa Watukelir, Kec. Ayah;										
					2. Poktan Tani Jaya Desa Wonodadi, Kec. Buayan;										
					3. Poktan Sukamaju Desa Sampang, Kec. Sempor.										
					b. Bantuan Peralatan Pengolah Gula Kelapa										
					1. Poktan Redi Mulyo, Desa Watukelir, Kec. Ayah;										
					2. Poktan Tani Jaya Desa Wonodadi, Kec. Buayan.										
					3. Poktan Sukamaju Desa Sampang, Kec. Sempor.										
					c. Bantuan Peralatan Pascapanen Karet										
					1. Poktan Tani Makmur, Desa Tlogosari, Kec. Ayah;										

Nomor	Urusan/ Bidang/ Program / Kegiatan/ Sub Kegiatan	Prioritas Kabupaten	Prioritas Propinsi	Prioritas Nasional	Lokasi	Indikator						Keterangan Sub Kegiatan			
						Program		Kegiatan		Sub Kegiatan		Pagu Indikatif (Rp)	Prakiraan Maju (Rp)	Sumber Dana	Prioritas
						Tolok Ukur	Target	Tolok Ukur	Target	Tolok Ukur	Target				
(1)	(2)	(3)	(4)	(5)	(6)	(7)	(8)	(9)	(10)	(11)	(12)	(13)	(14)	(15)	(16)
					d. Bantuan Alat Pengolahan Produk Pertanian/ Perkebunan										
					1. KWT Agro Jaya Desa Lerepkebumen, Kec. Poncowarno										
					2. Gapoktan Sahabat Tani Desa Kedunggong, Kec. Sadang										
					3. Gapoktan Karya Maju Desa Tirtomoyo Kec. Poncowarno										
					e.Jumlah Bantuan Alat Angkut Roda Tiga										
					1. Poktan Margo Rahayu, Desa Kuwaru, kec. Kuwarasan										
					2. Poktan Sumber Rejeki, Desa Sumberjati, Kec. Ambal										
					3. Poktan Madu Laksono, Desa Maduretno, Kec. Buluspesantren										
					4. Gapoktan Sapto Bakti, Desa Karangrejo, Kec. Petanahan										
					f. Sosialisasi Pembinaan										
					Hortikultura: Kec Kuwarasan Desa Kuwaru, Kec. Ambal Desa Sumberjati, Kec.										

Nomor	Urusan/ Bidang/ Program / Kegiatan/ Sub Kegiatan	Prioritas Kabupaten	Prioritas Propinsi	Prioritas Nasional	Lokasi	Indikator						Keterangan Sub Kegiatan			
						Program		Kegiatan		Sub Kegiatan		Pagu Indikatif (Rp)	Prakiraan Maju (Rp)	Sumber Dana	Prioritas
						Tolok Ukur	Target	Tolok Ukur	Target	Tolok Ukur	Target				
(1)	(2)	(3)	(4)	(5)	(6)	(7)	(8)	(9)	(10)	(11)	(12)	(13)	(14)	(15)	(16)
					Buluspesantren Desa Maduretno, Kec Mirit Desa Wergonayan, Kec Petanahan Desa Karangrejo, Kec. Ayah Desa Watukelir, Kec. Ayah Desa Kalipoh, Kec. Buayan Desa Wonodadi, Kec. Sempor Desa Sampang. Kec. Poncowarno Desa Lerepkebumen dan Desa Tirtomoyo										
										Jumlah Peralatan Pascapanen Karet	1 Paket				
										Jumlah Alat Pengolahan Produk Hortikultura/ Perkebunan	2 Paket				
										Jumlah alat angkut roda 3	2 Unit				
										Jumlah peserta sosialisasi pembinaan hortikultura	360 Orang				
										Jumlah Bantuan Dapur Bersih Pengolah Gula Kelapa	11 Unit				
3.27.2-9.3-27.0-0.02.02.2.02.03	Pemanfaatan SDG Hewan/Tanaman	1	1	3	1. Demplot Tembakau (Bibit, Pupuk NPK Fertila, KNO3)					Luas demplot area tembakau	20 Hektar	1.079.945.000	979.000.000	DBH	P1
					a. Poktan Sidomulyo Desa Logandu, Kec. Karanggayam										
					b. Poktan Tani Rukun Desa Pagebangan Kec. Karanggayam										
					c. Gapoktan Budi Rahayu, Desa Karangrejo Kec. Karanggayam										

Nomor	Urusan/ Bidang/ Program / Kegiatan/ Sub Kegiatan	Prioritas Kabupaten	Prioritas Propinsi	Prioritas Nasional	Lokasi	Indikator						Keterangan Sub Kegiatan			
						Program		Kegiatan		Sub Kegiatan		Pagu Indikatif (Rp)	Prakiraan Maju (Rp)	Sumber Dana	Prioritas
						Tolok Ukur	Target	Tolok Ukur	Target	Tolok Ukur	Target				
(1)	(2)	(3)	(4)	(5)	(6)	(7)	(8)	(9)	(10)	(11)	(12)	(13)	(14)	(15)	(16)
					d. Gapoktan Maju Makmur Desa Sidogede Kec. Prembun										
					e. Gapoktan Rukun Tani Desa Peniron Kec. Pejagoan										
					f. Poktan Sri Rahayu, Desa Kalijaya Kec. Alian										
					g. Gapoktan Karya Tani Desa Soka Kec. Poncowarno										
					h. Gapoktan Banjarejo Desa Korowelang, Kec. Kutowinangun										
					i. Gapoktan Tani Makmur, Desa Langse, Kec. Karangsambung										
					j. Gapoktan Sumber Makmur Desa Seboro, Kec. Sadang										
					2. Bantuan Rigen										
					a. Poktan Sidomulyo Desa Logandu, Kec. Karanggayam										
					b. Poktan Tani Rukun Desa Pagebangan Kec. Karanggayam										
					c. Gapoktan Budi Rahayu, Desa Karangrejo Kec. Karanggayam										
					d. Gapoktan Maju Makmur Desa Sidogede Kec. Prembun										
					e. Gapoktan Rukun Tani Desa Peniron Kec. Pejagoan										
					f. Poktan Sri Rahayu, Desa Kalijaya Kec. Alian										

Nomor	Urusan/ Bidang/ Program / Kegiatan/ Sub Kegiatan	Prioritas Kabupaten	Prioritas Propinsi	Prioritas Nasional	Lokasi	Indikator						Keterangan Sub Kegiatan			
						Program		Kegiatan		Sub Kegiatan		Pagu Indikatif (Rp)	Prakiraan Maju (Rp)	Sumber Dana	Prioritas
						Tolok Ukur	Target	Tolok Ukur	Target	Tolok Ukur	Target				
(1)	(2)	(3)	(4)	(5)	(6)	(7)	(8)	(9)	(10)	(11)	(12)	(13)	(14)	(15)	(16)
					g. Gapoktan Karya Tani Desa Soka Kec. Poncowarno										
					h. Gapoktan Banjarejo Desa Korowelang, Kec. Kutowinangun										
					i. Gapoktan Tani Makmur, Desa Langse, Kec. Karangsambung										
					j. Gapoktan Sumber Makmur Desa Seboro, Kec. Sadang										
					3. Bantuan Mesin Perajang										
					a. Poktan Sidomulyo Desa Logandu, Kec. Karanggayam										
					b. Poktan Tani Rukun Desa Pagebangan Kec. Karanggayam										
					c. Gapoktan Budi Rahayu, Desa Karangrejo Kec. Karanggayam										
					d. Gapoktan Maju Makmur Desa Sidogede Kec. Prembun										
					e. Gapoktan Rukun Tani Desa Peniron Kec. Pejagoan										
					f. Poktan Sri Rahayu, Desa Kalijaya Kec. Alian										
					g. Gapoktan Karya Tani Desa Soka Kec. Poncowarno										
					h. Gapoktan Banjarejo Desa Korowelang, Kec. Kutowinangun										

Nomor	Urusan/ Bidang/ Program / Kegiatan/ Sub Kegiatan	Prioritas Kabupaten	Prioritas Propinsi	Prioritas Nasional	Lokasi	Indikator						Keterangan Sub Kegiatan			
						Program		Kegiatan		Sub Kegiatan		Pagu Indikatif (Rp)	Prakiraan Maju (Rp)	Sumber Dana	Prioritas
						Tolok Ukur	Target	Tolok Ukur	Target	Tolok Ukur	Target				
(1)	(2)	(3)	(4)	(5)	(6)	(7)	(8)	(9)	(10)	(11)	(12)	(13)	(14)	(15)	(16)
					i. Gapoktan Tani Makmur, Desa Langse, Kec. Karangsambung										
					j. Gapoktan Sumber Makmur Desa Seboro, Kec. Sadang										
					4. Bantuan UPPO										
					a. Poktan Sidomulyo Desa Logandu, Kec. Karanggayam										
					b. Poktan Tani Rukun Desa Pagebangan Kec. Karanggayam										
					c. Gapoktan Maju Makmur Desa Sidogede Kec. Prembun										
					d. Gapoktan Banjarejo Desa Korowelang, Kec. Kutowinangun										
					e. Gapoktan Karya Tani Desa Soka Kec. Poncowarno										
					5. Bantuan Pompa Air 2 inch										
					a. Gapoktan Budi Rahayu, Desa Karangrejo Kec. Karanggayam										
					b. Gapoktan Rukun Tani Desa Peniron Kec. Pejagoan										
					c. Poktan Sri Rahayu, Desa Kalijaya Kec. Alian										
					d. Gapoktan Tani Makmur, Desa Langse, Kec. Karangsambung										

Nomor	Urusan/ Bidang/ Program / Kegiatan/ Sub Kegiatan	Prioritas Kabupaten	Prioritas Propinsi	Prioritas Nasional	Lokasi	Indikator						Keterangan Sub Kegiatan			
						Program		Kegiatan		Sub Kegiatan		Pagu Indikatif (Rp)	Prakiraan Maju (Rp)	Sumber Dana	Prioritas
						Tolok Ukur	Target	Tolok Ukur	Target	Tolok Ukur	Target				
(1)	(2)	(3)	(4)	(5)	(6)	(7)	(8)	(9)	(10)	(11)	(12)	(13)	(14)	(15)	(16)
					e. Poktan Sidomulyo Desa Logandu, Kec. Karanggayam										
					6. Jumlah Pisau Alat Perajang										
					a. Poktan Sidomulyo Desa Logandu, Kec. Karanggayam										
					b. Poktan Tani Rukun Desa Pagebangan Kec. Karanggayam										
					c. Gapoktan Budi Rahayu, Desa Karangrejo Kec. Karanggayam										
					d. Gapoktan Maju Makmur Desa Sidogede Kec. Prembun										
					e. Gapoktan Rukun Tani Desa Peniron Kec. Pejagoan										
					f. Poktan Sri Rahayu, Desa Kalijaya Kec. Alian										
					g. Gapoktan Karya Tani Desa Soka Kec. Poncowarno										
					h. Gapoktan Banjarejo Desa Korowelang, Kec. Kutowinangun										
					i. Gapoktan Tani Makmur, Desa Langse, Kec. Karangsambung										
					j. Gapoktan Sumber Makmur Desa Seboro, Kec. Sadang										

Nomor	Urusan/ Bidang/ Program / Kegiatan/ Sub Kegiatan	Prioritas Kabupaten	Prioritas Propinsi	Prioritas Nasional	Lokasi	Indikator						Keterangan Sub Kegiatan			
						Program		Kegiatan		Sub Kegiatan		Pagu Indikatif (Rp)	Prakiraan Maju (Rp)	Sumber Dana	Prioritas
						Tolok Ukur	Target	Tolok Ukur	Target	Tolok Ukur	Target				
(1)	(2)	(3)	(4)	(5)	(6)	(7)	(8)	(9)	(10)	(11)	(12)	(13)	(14)	(15)	(16)
					7.Kegiatan Pembinaan pelatihan/ Bimtek Kelompok: Kec Karanggayam, Kec Pejagoan, Kec Alian, Kec Poncowarno, Kec Kutowinangun, Kec Karangsambung, Kec Sadang dan Kec. Prembun.										
										Jumlah kelompok yang mendapatkan kegiatan Pembinaan pelatihan/ Bimtek Kelompok	15 Kelompok				
										Jumlah pisau alat perajang	40 Buah				
										Jumlah buah rigen	2000 Buah				
										Jumlah unit mesin perajang	10 Unit				
										Jumlah pupuk NPK	7000 Kg				
										Jumlah pupuk KNO3	3000 Kg				
										Jumlah UPPO	5 Unit				
										Jumlah pompa air	5 Unit				
3.27.2-9.3-27.0-0.02.02.2.03	**Peningkatan Mutu dan Peredaran Benih/Bibit Ternak dan Tanaman Pakan Ternak Serta Pakan Dalam Daerah Kabupaten/ Kota**							**Jumlah kegiatan pengawasan mutu bibit dan pakan ternak**	**1 Kegiatan**			**256.385.000**	**440.000.000**		

Nomor	Urusan/ Bidang/ Program / Kegiatan/ Sub Kegiatan	Prioritas Kabupaten	Prioritas Propinsi	Prioritas Nasional	Lokasi	Indikator						Keterangan Sub Kegiatan			
						Program		Kegiatan		Sub Kegiatan		Pagu Indikatif (Rp)	Prakiraan Maju (Rp)	Sumber Dana	Prioritas
						Tolok Ukur	Target	Tolok Ukur	Target	Tolok Ukur	Target				
(1)	(2)	(3)	(4)	(5)	(6)	(7)	(8)	(9)	(10)	(11)	(12)	(13)	(14)	(15)	(16)
3.27.2-9.3-27.0-0.02.02.2.03.01	Pengawasan Mutu Benih/Bibit Ternak, Bahan Pakan/Pakan/Tanaman Skala Kecil	1	1	3	KTT Tepat Guna Desa Wadasmalang Kec. Karangsambung,KTT Ngudi Rejeki Desa Tugu Kec. Buayan, KTT Rahayu Desa Tanjungsari Kec. Kutowinangun, KTT Rejeki Mendo Desa Tri Karso Kec. Sruweng, KTT Klepu Mandiri Desa Kalirancang Kec. Alian, KTT Setia Mekar Desa Mulyo Sri Kec. Prembun, KTT Mbangun Karya Desa Kaliputih Kec.Kebumen, KTT Sumber Rejeki Desa Pujotirto Kec. Karangsambung.					Jumlah kelompok tani ternak yang mendapatkan pembinaan pembuatan pakan ternak	8 Kelompok	256.385.000	440.000.000	DAU	P1
										Jumlah timbangan ternak yang terpelihara	2 Unit				
3.27.2-9.3-27.0-0.02.02.2.05	**Pengendalian dan Pengawasan Penyediaan dan Peredaran Benih/Bibit Ternak, dan Hijauan Pakan Ternak Dalam Daerah Kabupaten/ Kota**							**Jumlah kegiatan penjaminan peredaran bibit ternak**	**1 Kegiatan**			**173.560.000**	**330.000.000**		
3.27.2-9.3-27.0-0.02.02.2.05.01	Penjaminan Peredaran Benih/Bibit Ternak dan HPT, Bahan Pakan, Pakan	1	1	3	Kabupaten Kebumen					Jumlah kartu ternak yang Terimplementasi	2000 Buah	173.560.000	330.000.000	DAU	P1
3.27.2-9.3-27.0-0.02.03	**PROGRAM PENYEDIAAN DAN PENGEMBANGAN PRASARANA PERTANIAN**					**Prosentase Peningkatan JITUT dan JIDES dalam Kondisi Baik**	**100 %**					**44.681.173.000**	**27.011.800.000**		
						Prosentase Penurunan Angka kehilangan Hasil	**10,82 %**								

Nomor	Urusan/ Bidang/ Program / Kegiatan/ Sub Kegiatan	Prioritas Kabupaten	Prioritas Propinsi	Prioritas Nasional	Lokasi	Indikator						Keterangan Sub Kegiatan			
						Program		Kegiatan		Sub Kegiatan		Pagu	Prakiraan	Sumber	Prioritas
						Tolok Ukur	Target	Tolok Ukur	Target	Tolok Ukur	Target	Indikatif (Rp)	Maju (Rp)	Dana	
(1)	(2)	(3)	(4)	(5)	(6)	(7)	(8)	(9)	(10)	(11)	(12)	(13)	(14)	(15)	(16)
						Jumlah Terpeliharanya sarana pemasaran hasil produksi peternakan	**2 Unit**								
						Capaian produktivitas padi	**6,57 ton**								
						Capaian produktivitas jagung	**7,48 ton**								
						capaian produksi kedelai	**1,23 ton**								
3.27.2-9.3-27.0-0.02.03.2.01	**Pengembangan Prasarana Pertanian**							**Jumlah kegiatan pengelolaan lahan pertanian pangan serta koordinasi dan sinkronisasi prasarana pendukung pertanian**	**2 Kegiatan**			**4.615.539.000**	**5.445.000.000**		
3.27.2-9.3-27.0-0.02.03.2.01.01	Pengelolaan Lahan Pertanian Pangan Berkelanjutan/LP2B, Kawasan Pertanian Pangan Berkelanjutan/KP2B dan Lahan Cadangan Pertanian Pangan Berkelanjutan/LCP2B	1	1	3	1. Gapoktan Maju Jaya Desa Kewangunan Kecamatan Petanahan (Demplot Area Tanaman Padi);					Luas Demplot Area Tanaman Jagung	50 Hektar	1.938.830.000	2.750.000.000	PAD,DAU	P1
					2. Gapoktan Mutiara Tani Desa Kedungwaru Kecamatan Prembun (Demplot Area Tanaman Padi);										
					3. Kelompok Tani Sido Basuki Desa Jatiluhur Kecamatan Rowokele (Demplot Area Tanaman Padi);										
					4. Gapoktan Tani Manunggal Desa Tunggalroso Kecamatan Prembun (Demplot Area Tanaman Padi);										

Nomor	Urusan/ Bidang/ Program / Kegiatan/ Sub Kegiatan	Prioritas Kabupaten	Prioritas Propinsi	Prioritas Nasional	Lokasi	Indikator						Keterangan Sub Kegiatan			
						Program		Kegiatan		Sub Kegiatan		Pagu Indikatif (Rp)	Prakiraan Maju (Rp)	Sumber Dana	Prioritas
						Tolok Ukur	Target	Tolok Ukur	Target	Tolok Ukur	Target				
(1)	(2)	(3)	(4)	(5)	(6)	(7)	(8)	(9)	(10)	(11)	(12)	(13)	(14)	(15)	(16)
					5. Gapoktan Mulyo Agung Desa Bumiagung Kecamatan Rowokele (Demplot Area Tanaman Jagung);										
					6. Gapoktan Eka Jaya Desa Penimbun Kecamatan Karanggayam (Demplot Area Tanaman Jagung);										
					7. Gapoktan Sri Lestari Desa Donorojo Kecamatan Sempor (Demplot Area Tumpangsari Jagung dan Ubi Kayu);										
					8. Kelompok Tani Kismo Rahayu Desa Bumiagung Kecamatan Rowokele (Demplot Area Tanaman Kedelai);										
					9. Kelompok Tani Kebon Agung Desa Bumiagung Kecamatan Rowokele (Demplot Area Tanaman Kedelai);										
					10. Kelompok Tani Karya Dadi Desa Bumiagung Kecamatan Rowokele (Demplot Area Tanaman Kedelai);										
					11. Gapoktan Sri Bakti Jaya Desa Pringtutul Kecamatan Rowokele (Demplot Area Tanaman Kedelai);										

Nomor	Urusan/ Bidang/ Program / Kegiatan/ Sub Kegiatan	Prioritas Kabupaten	Prioritas Propinsi	Prioritas Nasional	Lokasi	Indikator						Keterangan Sub Kegiatan			
						Program		Kegiatan		Sub Kegiatan		Pagu Indikatif (Rp)	Prakiraan Maju (Rp)	Sumber Dana	Prioritas
						Tolok Ukur	Target	Tolok Ukur	Target	Tolok Ukur	Target				
(1)	(2)	(3)	(4)	(5)	(6)	(7)	(8)	(9)	(10)	(11)	(12)	(13)	(14)	(15)	(16)
					12. Gapoktan Maju Makmur Kelurahan Jatiluhur Kecamatan Karanganyar (Rintisan Padi Organik);										
					13. Gapoktan Luhur Mulyo Desa Rangkah Kecamatan Buayan (Corporate Farming);										
					14. Gapoktan Karya Tani Manunggal Desa Pujodadi Kecamatan Bonorowo (Corporate Farming);										
					15. Gapoktan Manunggal Sari Desa Kalisari Kecamatan Rowokele (Corporate Farming).										
					16. Gapoktan Sri Bakti Jaya Desa Pringtutul Kecamatan Rowokele (Kuota Kecamatan)										
										Luas Demplot Area Tumpang Sari Jagung dan Ubi Kayu	100 Hektar				
										Luas Demplot Area Tanaman Padi	150 Hektar				
										Luas Demplot Rintisan Padi Organik	10 Hektar				
										Luas Demplot Area Tanaman Kedelai	50 Hektar				
										Luas demplot area coorporate farming	15 Hektar				
										Jumlah kelompok yang mendapatkan benih padi, pelatihan dan pendampingan	1 Kelompok				

Nomor	Urusan/ Bidang/ Program / Kegiatan/ Sub Kegiatan	Prioritas Kabupaten	Prioritas Propinsi	Prioritas Nasional	Lokasi	Indikator						Keterangan Sub Kegiatan			
						Program		Kegiatan		Sub Kegiatan		Pagu	Prakiraan	Sumber	Prioritas
						Tolok Ukur	Target	Tolok Ukur	Target	Tolok Ukur	Target	Indikatif (Rp)	Maju (Rp)	Dana	
(1)	(2)	(3)	(4)	(5)	(6)	(7)	(8)	(9)	(10)	(11)	(12)	(13)	(14)	(15)	(16)
3.27.2-9.3-27.0-0.02.03.2.01.03	Koordinasi dan Sinkronisasi Prasarana Pendukung Pertanian lainnya	1	1	3	26 Kecamatan di Kabupaten Kebumen					Jumlah kecamatan yang melaksanakan kegiatan penyusunan Rencana Definitif Kebutuhan Kelompok Tani (RDKK)	26 Kec	150.876.000	275.000.000	DAU	P1
										Jumlah dokumen data alat mesin pertanian (alsintan) dan Jaringan Irigasi	2 Dokumen				
										Jumlah Usaha Pelayanan Jasa Alsintan (UPJA) kecamatan yang mendapatkan pedampingan	13 Kec				
3.27.2-9.3-27.0-0.02.03.2.01.03	Koordinasi dan Sinkronisasi Prasarana Pendukung Pertanian lainnya	1	2	3	a.Bantuan Traktor Roda Dua 8,5 Pk (20 Unit):					Jumlah Pengadaan Traktor Roda Dua 8,5 PK	13 Unit	2.525.833.000	2.420.000.000	PAD,DAU	P1
					1. Poktan Sri Makmur Desa Candirenggo Kec. Ayah,										
					2. Poktan Sri Tanjung Desa Jatijajar Kec. Ayah,										
					3. Poktan Muji Rahayu Desa Kedungweru Kec. Ayah,										
					4. Poktan Sido Rahayu Desa Krandegan Kec. Puring,										
					5. Poktan Eka Jaya Desa Sidodadi Kec. Puring,										
					6. Gapoktan Enggal Makmur Desa Grogol Penatus Kec. Petanahan,										
					7. Poktan Sumber Rejeki Desa Jatimulyo Kec. Petanahan,										

Nomor	Urusan/ Bidang/ Program / Kegiatan/ Sub Kegiatan	Prioritas Kabupaten	Prioritas Propinsi	Prioritas Nasional	Lokasi	Indikator						Keterangan Sub Kegiatan			
						Program		Kegiatan		Sub Kegiatan		Pagu Indikatif (Rp)	Prakiraan Maju (Rp)	Sumber Dana	Prioritas
						Tolok Ukur	Target	Tolok Ukur	Target	Tolok Ukur	Target				
(1)	(2)	(3)	(4)	(5)	(6)	(7)	(8)	(9)	(10)	(11)	(12)	(13)	(14)	(15)	(16)
					8. Poktan Tani Maju Desa Blengorwetan Kec. Ambal,										
					9. Poktan Sukomulyo Desa Balorejo Kec. Bonorowo,										
					10. Poktan Margo Gampang Desa Ngasinan Kec. Bonorowo,										
					11. Poktan Pelita Murni Desa Pesuningan Kec. Prembun,										
					12. Gapoktan Tani Alam Desa Jatipurus Kec. Poncowarno,										
					13. Gapoktan Rukun Jaya Desa Kembaran Kec. Kebumen,										
					14. Gapoktan Rukun Tani Desa Peniron Kec. Pejagoan,										
					15. Gapoktan Sanggar Martani Desa Klepusanggar Kec. Sruweng,										
					16. Poktan Pete Sari Desa Karangsari Kec. Sruweng,										
					17. Gapoktan Sido Makmur Desa Sidomulyo Kec. Adimulyo,										
					18. Gapoktan Margo Pambudi Desa Banyuroto Kec. Adimulyo,										
					19. Gapoktan Tani Makmur Desa Meles Kec. Adimulyo,										

Nomor	Urusan/ Bidang/ Program / Kegiatan/ Sub Kegiatan	Prioritas Kabupaten	Prioritas Propinsi	Prioritas Nasional	Lokasi	Indikator						Keterangan Sub Kegiatan			
						Program		Kegiatan		Sub Kegiatan		Pagu Indikatif (Rp)	Prakiraan Maju (Rp)	Sumber Dana	Prioritas
						Tolok Ukur	Target	Tolok Ukur	Target	Tolok Ukur	Target				
(1)	(2)	(3)	(4)	(5)	(6)	(7)	(8)	(9)	(10)	(11)	(12)	(13)	(14)	(15)	(16)
					20. Poktan Tani Basuki Desa Semanding Kec. Gombong										
					POKIR Bantuan Traktor Roda Dua 8,5 PK (13 unit):										
					1. Gapoktan Tani Maju Desa Kalibagor Kec. Kebumen										
					2. Poktan Tekad Makmur Desa Gesikan Kec. Kebumen										
					3. Gapoktan Sari Indah Desa Karangsari Kec. Kebumen										
					4. Gapoktan Madu Leksono Desa Maduretno Kec. Buluspesantren										
					5. Gapoktan Bangun Karya Sakti Desa Gemeksekti Kec. Kebumen										
					6. Poktan Sejahtera Desa Jatimulyo Kec. Alian										
					7. Gapoktan Jadi Makmur Desa Wergonayan Kec. Mirit										
					8. Poktan Damar Desa Pasar Senen Kec. Ambal										
					9. Poktan Muji Syukur Desa Plarangan Kec. Karanganyar										
					10. Gapoktan Manunggal Tani Desa Semanding Kec. Gombong										
					11. Poktan Margo Rukun Desa Rogodono Kec. Buayan										

Nomor	Urusan/ Bidang/ Program / Kegiatan/ Sub Kegiatan	Prioritas Kabupaten	Prioritas Propinsi	Prioritas Nasional	Lokasi	Indikator						Keterangan Sub Kegiatan			
						Program		Kegiatan		Sub Kegiatan		Pagu Indikatif (Rp)	Prakiraan Maju (Rp)	Sumber Dana	Prioritas
						Tolok Ukur	Target	Tolok Ukur	Target	Tolok Ukur	Target				
(1)	(2)	(3)	(4)	(5)	(6)	(7)	(8)	(9)	(10)	(11)	(12)	(13)	(14)	(15)	(16)
					12. Poktan Tani Jaya Desa Gemeksekti Kec. Kebumen										
					b.Bantuan Traktor Roda Dua 6,5 Pk (6 Unit):										
					1. Gapoktan Maju Lancar Desa Pengaringan Kec. Pejagoan,										
					2. Poktan Tani Makmur Desa Gunungsari Kec. Karanggayam,										
					3. Poktan Tri Margo Rahayu Desa Ginandong Kec. Karanggayam,										
					4. Gapoktan Tunas Jaya Desa Binangun Kec. Karanggayam,										
					5. Poktan Margo Tani Desa Sadangwetan Kec. Sadang,										
					6. Poktan Margo Basuki Desa Jatiluhur Kec. Rowokele										
					POKIR Bantuan Traktor Roda Dua 6,5 Pk (2 Unit)										
					1. Poktan Margo Utomo Desa Karangmaja Kec. Karanggayam										
					2. Poktan Margo Rejo Desa Kalirejo Kec. Karanggayam										
					c.Bantuan Traktor Roda Dua Rotary (4 Unit);										
					1. Poktan Dwi Guna Desa Kaleng Kec. Puring,										

Nomor	Urusan/ Bidang/ Program / Kegiatan/ Sub Kegiatan	Prioritas Kabupaten	Prioritas Propinsi	Prioritas Nasional	Lokasi	Indikator						Keterangan Sub Kegiatan			
						Program		Kegiatan		Sub Kegiatan		Pagu Indikatif (Rp)	Prakiraan Maju (Rp)	Sumber Dana	Prioritas
						Tolok Ukur	Target	Tolok Ukur	Target	Tolok Ukur	Target				
(1)	(2)	(3)	(4)	(5)	(6)	(7)	(8)	(9)	(10)	(11)	(12)	(13)	(14)	(15)	(16)
					2. Gapoktan Tani Harapan Desa Jogosimo Kec. Klirong,										
					3. Poktan Tani Santoso Desa Sembirkadipaten Kec. Prembun,										
					4. Poktan Setya Jaya Desa Karangtengah Kec. Poncowarno										
					POKIR Bantuan Traktor Roda Dua Rotary (2 Unit):										
					1. Gapoktan Maju Makmur Desa Bagung Kec. Prembun										
					d.Bantuan Pompa 3 Inch (8 Unit):										
					1. Poktan Tulus Karya Desa Banjareja Kec. Puring,										
					2. Poktan Karya Basuki Desa Munggu Kec. Petanahan,										
					3. Gapoktan Rukun Tani Desa Tanggulangin Kec. Klirong,										
					4. Poktan Kartika Tani Desa Tambakprogaten Kec. Klirong,										
					5. Poktan Ngudi Raharjo Desa Sarwogadung Kec. Mirit,										
					6. Poktan Budi Waluyo Desa Pekunden Kec. Kutowinangun,										
					7. Gapoktan Sri Rejeki Desa Logede Kec. Pejagoan,										

Nomor	Urusan/ Bidang/ Program / Kegiatan/ Sub Kegiatan	Prioritas Kabupaten	Prioritas Propinsi	Prioritas Nasional	Lokasi	Indikator						Keterangan Sub Kegiatan			
						Program		Kegiatan		Sub Kegiatan		Pagu Indikatif (Rp)	Prakiraan Maju (Rp)	Sumber Dana	Prioritas
						Tolok Ukur	Target	Tolok Ukur	Target	Tolok Ukur	Target				
(1)	(2)	(3)	(4)	(5)	(6)	(7)	(8)	(9)	(10)	(11)	(12)	(13)	(14)	(15)	(16)
					8. Poktan Tani Urip Desa Cangkring, Kec. Sadang										
					POKIR Bantuan Pompa 3 Inch (5 Unit):										
					1. Poktan Tani Makmur Desa Jlegiwinangun Kec. Kutowinangun										
					2. Poktan Margo Rukun Desa Rogodono Kec. Buayan										
					3. Poktan Tri Rahayu Desa Panjangsari Kec. Gombong										
					4. Poktan Catur Rahayu Desa Panjangsari Kec. Gombong										
					e.Bantuan Pompa 4 Inch (4 Unit):										
					1. Gapoktan Margo Mulyo Desa Wonodadi Kec. Buayan,										
					2. Gapoktan Padi Mas Desa Bumireja Kec. Puring,										
					3. Poktan Mertabaya Tani Desa Jerukagung Kec. Klirong,										
					4. Gapoktan Mulyo Agung Desa Bumiagung Kec. Rowokele,										
					POKIR Bantuan Pompa 4 Inch (6 Unit)										
					1. Poktan Makmur Jaya Desa Kalirejo Kec. Kebumen										
					2. Poktan Setia Kawan Desa Kalirejo Kec. Kebumen										

Nomor	Urusan/ Bidang/ Program / Kegiatan/ Sub Kegiatan	Prioritas Kabupaten	Prioritas Propinsi	Prioritas Nasional	Lokasi	Indikator						Keterangan Sub Kegiatan			
						Program		Kegiatan		Sub Kegiatan		Pagu Indikatif (Rp)	Prakiraan Maju (Rp)	Sumber Dana	Prioritas
						Tolok Ukur	Target	Tolok Ukur	Target	Tolok Ukur	Target				
(1)	(2)	(3)	(4)	(5)	(6)	(7)	(8)	(9)	(10)	(11)	(12)	(13)	(14)	(15)	(16)
					3. Gapoktan Sari Indah Desa Karangsari Kec. Kebumen										
					4. Gapoktan Rujun Jaya Desa Kembaran Kec. Kebumen										
					5. Gapoktan Margo Laras Desa Sidototo Kec. Padureso										
					6. Gapoktan Tani Mulya Desa Jatimulyo Kec. Alian										
					f.Bantuan Pompa 6 Inch (7 Unit):										
					1. Gapoktan Muri Raharjo Desa Mergosono Kec. Buayan,										
					2. Gapoktan Manunggal Karyo Desa Semampir Kec. Buayan,										
					3. Poktan Jati Mulyo Desa Pesuruhan Kec. Puring,										
					4. Poktan Sari Tani Desa Purwosari Kec. Puring,										
					5. Gapoktan Setyo Budi Rahayu Desa Sugihwaras Kec. Adimulyo,										
					6. Gapoktan Ngudi Lestari Desa Tambaharjo Kec. Adimulyo,										
					7. Gapoktan Sumber Makmur Desa Banjarsari Kec. Gombong,										
					POKIR Bantuan Pompa 6 Inch (5 Unit)										
					1. Gapoktan Rukun Mulyo Desa Kutosari Kec. Kebumen										

Nomor	Urusan/ Bidang/ Program / Kegiatan/ Sub Kegiatan	Prioritas Kabupaten	Prioritas Propinsi	Prioritas Nasional	Lokasi	Indikator						Keterangan Sub Kegiatan			
						Program		Kegiatan		Sub Kegiatan		Pagu Indikatif (Rp)	Prakiraan Maju (Rp)	Sumber Dana	Prioritas
						Tolok Ukur	Target	Tolok Ukur	Target	Tolok Ukur	Target				
(1)	(2)	(3)	(4)	(5)	(6)	(7)	(8)	(9)	(10)	(11)	(12)	(13)	(14)	(15)	(16)
					2. Poktan Tani Makmur Desa Serut Kec. Kuwarasan										
					3. Gapoktan Rukun Tani Desa Temanggal Kec. Adimulyo										
					4. Gapoktan Murakabi Desa Gumawang Kec. Kuwarasan										
					5. Gapoktan Margo Mulyo Desa Madurejo Kec. Puring										
					g.Bantuan Handsprayer (68 Unit):										
					1. Poktan Tani Jaya Desa Wonodadi Kec. Buayan,										
					2. Poktan Tani Makmur Desa Kaleng Kec. Puring,										
					3. Poktan Makmur Desa Kedungwinangun Kec. Klirong,										
					4. Poktan Lumayan Desa Ngasinan Kec. Bonorowo,										
					5. Gapoktan Tani Manunggal Desa Tunggalroso Kec Prembun,										
					6. Poktan Abdi Tani Desa Pesuningan Kec. Prembun,										
					7. Gapoktan Gunung Sari Desa Mulyosri Kec. Prembun,										
					8. Gapoktan Argo Tani Maju Desa Lerepkebumen Kec. Poncowarno,										

Nomor	Urusan/ Bidang/ Program / Kegiatan/ Sub Kegiatan	Prioritas Kabupaten	Prioritas Propinsi	Prioritas Nasional	Lokasi	Indikator						Keterangan Sub Kegiatan			
						Program		Kegiatan		Sub Kegiatan		Pagu Indikatif (Rp)	Prakiraan Maju (Rp)	Sumber Dana	Prioritas
						Tolok Ukur	Target	Tolok Ukur	Target	Tolok Ukur	Target				
(1)	(2)	(3)	(4)	(5)	(6)	(7)	(8)	(9)	(10)	(11)	(12)	(13)	(14)	(15)	(16)
					9. Poktan Tani Maju Desa Kedungdowo Kec. Poncowarno,										
					10. Gapoktan Harapan Makmur Desa Gesikan Kec. Kebumen,										
					11. Gapoktan Wahyu Aji Desa Kedawung Kec. Pejagoan,										
					12. Gapoktan Tani Harapan Desa Watulawang Kec. Pejagoan,										
					13. Poktan Gotong Royong Desa Jabres Kec. Sruweng,										
					14. Gapoktan Karya Dadi Utama Desa Caruban Kec. Adimulyo,										
					15. Gapoktan Sri Puri Tani Desa Pekuwon Kec. Adimulyo,										
					16. Gapoktan Budi Darma Desa Grenggeng Kec. Karanganyar,										
					17. Gapoktan Budi Rahayu Desa Karangrejo Kec. Karanggayam.										
					POKIR Bantuan Handsprayer (34 Unit):										
					1. Poktan Tekad Makmur Desa Gesikan Kec. Kebumen										
					2. Poktan Khismo Rahayu Desa Gesikan Kec. Kebumen										
					3. Poktan Tani Rukun Desa Gesikan Kec. Kebumen										

Nomor	Urusan/ Bidang/ Program / Kegiatan/ Sub Kegiatan	Prioritas Kabupaten	Prioritas Propinsi	Prioritas Nasional	Lokasi	Indikator						Keterangan Sub Kegiatan			
						Program		Kegiatan		Sub Kegiatan		Pagu Indikatif (Rp)	Prakiraan Maju (Rp)	Sumber Dana	Prioritas
						Tolok Ukur	Target	Tolok Ukur	Target	Tolok Ukur	Target				
(1)	(2)	(3)	(4)	(5)	(6)	(7)	(8)	(9)	(10)	(11)	(12)	(13)	(14)	(15)	(16)
					4. Poktan Karya Usaha Desa Gesikan Kec. Kebumen										
					5. Poktan Rukun Mulyo I Desa Kutosari Kec Kebumen										
					6. Poktan Rukun Mulyo II Desa Kutosari Kec. Kebumen										
					7. Poktan Karya Makmur Desa Karanggayam Kec. Karanggayam										
					8. Poktan Tani Makmur Desa Klirong Kec. Klirong										
					9. Gapoktan Sido Maju Desa Bendogarap Kec. Klirong										
					10. Poktan Tani Jaya Desa Gemeksekti Kec. Kebumen										
					h. POKIR Bantuan Cultivator (4 unit)										
					1. Poktan Teguh Santoso Desa Karanggayam Kec. Karanggayam										
					2. Gapoktan Sido Rahayu Desa Glontor Kec. Karanggayam										
					3. Poktan Ardi Santoso Desa Kajoran Kec. Karanggayam										
					4. Poktan Karya Tani II Desa Karangtengah Kec. Karanggayam										
					i.Alsintan (Pompa Air 4 Inch dan Traktor Roda Dua 8,5)										

Nomor	Urusan/ Bidang/ Program / Kegiatan/ Sub Kegiatan	Prioritas Kabupaten	Prioritas Propinsi	Prioritas Nasional	Lokasi	Indikator						Keterangan Sub Kegiatan			
						Program		Kegiatan		Sub Kegiatan		Pagu Indikatif (Rp)	Prakiraan Maju (Rp)	Sumber Dana	Prioritas
						Tolok Ukur	Target	Tolok Ukur	Target	Tolok Ukur	Target				
(1)	(2)	(3)	(4)	(5)	(6)	(7)	(8)	(9)	(10)	(11)	(12)	(13)	(14)	(15)	(16)
					1.Kelompok Tani Patmasari Desa Tegalsari Kecamatan Adimulyo										
										Jumlah Pengadaan Pompa Air	1 Unit				
										Jumlah Pengadaan Traktor Roda Dua 6,5 PK	2 Unit				
										Jumlah Pengadaan Traktor Rotary	6 Unit				
										Jumlah Pengadaan Pompa Air 3 Inch	2 Unit				
										Jumlah Pengadaan Pompa Air 4 Inch	10 Unit				
										Jumlah Pengadaan Pompa Air 6 Inch	12 Unit				
										Jumlah Pengadaan Hand Sprayer	102 Unit				
										Jumlah Pengadaan Cultivator	4 Unit				
										Jumlah Pengadaan Handtraktor	1 Unit				
3.27.2-9.3-27.0-0.02.03.2.02	**Pembangunan Prasarana Pertanian**							**Jumlah kegiatan pembangunan, rehabilitasi dan pemeliharaan prasarana pertanian, peternakan dan penyuluhan**	**6 Kegiatan**			**34.877.795.000**	**17.441.800.000**		
3.27.2-9.3-27.0-0.02.03.2.02.01	Pembangunan, Rehabilitasi dan Pemeliharaan Jaringan Irigasi Usaha Tani	1	2	3	1. Gapoktan Sido Makmur Desa Sidomulyo Kec. Adimulyo,					Jumlah Rehabilitasi Jaringan Irigasi Tingkat Usaha Tani (JITUT)	93 Paket	15.428.966.000	7.659.300.000	PAD,DAU	P1
					2. Gapoktan Rukun Krida Makmur Desa Wajasari Kec. Adimulyo,										
					3. Gapoktan Karya Dadi Utama Desa Caruban Kec. Adimulyo,										

Nomor	Urusan/ Bidang/ Program / Kegiatan/ Sub Kegiatan	Prioritas Kabupaten	Prioritas Propinsi	Prioritas Nasional	Lokasi	Indikator						Keterangan Sub Kegiatan			
						Program		Kegiatan		Sub Kegiatan		Pagu Indikatif (Rp)	Prakiraan Maju (Rp)	Sumber Dana	Prioritas
						Tolok Ukur	Target	Tolok Ukur	Target	Tolok Ukur	Target				
(1)	(2)	(3)	(4)	(5)	(6)	(7)	(8)	(9)	(10)	(11)	(12)	(13)	(14)	(15)	(16)
					4. Gapoktan Tri Dadi Makmur Desa Benerkulon Kec. Ambal,										
					5. Gapoktan Sido Makmur Desa Ngasinan Kec. Bonorowo,										
					6. Gapoktan Margo Rukun Desa Jogomulyo Kec. Buayan,										
					7. Gapoktan Rejo Tani Desa Tanjungrejo Kec. Buluspesantren,										
					8. Gapoktan Sari Makmur Desa Tanjungsari Kec. Buluspesantren,										
					9. Kelompok Tani Ngudi Karyo Desa Sidomoro Kec. Buluspesantren,										
					10. Gapoktan Margi Mulyo Desa Klopogodo Kec. Gombong,										
					11. Gapoktan Budi Dharma Desa Grenggeng Kec. Karanganyar,										
					12. Gapoktan Tani Mulyo Desa Mengkowo Kec. Kebeumen,										
					13. Gapoktan Tani Maju Desa Kalibagor Kec. Kebumen,										
					14. Gapoktan Wiji Pinilih Desa Kedungwinangun Kec. Klirong,										
					15. Gapoktan Tani Jaya Desa Ungaran Kec. Kutowinangun,										
					16. Gapoktan Sri Widodo Desa Lemahduwur Kec. Kuwarasan,										

Nomor	Urusan/ Bidang/ Program / Kegiatan/ Sub Kegiatan	Prioritas Kabupaten	Prioritas Propinsi	Prioritas Nasional	Lokasi	Indikator						Keterangan Sub Kegiatan			
						Program		Kegiatan		Sub Kegiatan		Pagu Indikatif (Rp)	Prakiraan Maju (Rp)	Sumber Dana	Prioritas
						Tolok Ukur	Target	Tolok Ukur	Target	Tolok Ukur	Target				
(1)	(2)	(3)	(4)	(5)	(6)	(7)	(8)	(9)	(10)	(11)	(12)	(13)	(14)	(15)	(16)
					17. Gapoktan Adi Luhur Desa Kuwarasan Kec. Kuwarasan,										
					18. Gapoktan Tani Makmur Desa Wiromartan Kec. Mirit,										
					19. Gapoktan Muji Raharjo Desa Purwodadi Kec. Kuwarasan,										
					20. Gapoktan Tani Makmur Desa Wirogaten Kec. Mirit,										
					21. Gapoktan Mugi Berkah Desa Kebulusan Kec. Pejagoan,										
					22. Gapoktan Sapto Mulyo Desa Sidodadi Kec. Puring,										
					23. Gapoktan Tanjung Sari Makmur Desa Tunjungseto Kec. Sempor,										
					24. Gapoktan Catur Eka Karsa Desa Trikarso Kec. Sruweng										
					25. Gapoktan Tani Mulyo Desa Jatimulyo Kec. Alian										
					26. Gapoktan Tlogo Akur Desa Tlogorejo Kec. Bonorowo										
					27. Gapoktan Puji Santoso Desa Kedungpuji Kec. Gombong										
					28. Gapoktan Tri Tunggal Rejo Desa Ranterejo Kec. Klirong										
					POKIR										

Nomor	Urusan/ Bidang/ Program / Kegiatan/ Sub Kegiatan	Prioritas Kabupaten	Prioritas Propinsi	Prioritas Nasional	Lokasi	Indikator						Keterangan Sub Kegiatan			
						Program		Kegiatan		Sub Kegiatan		Pagu Indikatif (Rp)	Prakiraan Maju (Rp)	Sumber Dana	Prioritas
						Tolok Ukur	Target	Tolok Ukur	Target	Tolok Ukur	Target				
(1)	(2)	(3)	(4)	(5)	(6)	(7)	(8)	(9)	(10)	(11)	(12)	(13)	(14)	(15)	(16)
					1. Desa Mengkowo Kecamatan Kebumen										
					2. Desa Kabuaran Kecamatan Prembun										
					3. Desa Ambalkumolo Kecamatan Buluspesantren										
					4. Desa Karangduwur Kecamatan Ayah										
					5. Desa Petanahan Kecamatan Petahanan										
					6. Desa Grogolpenatus Kecamatan Petanahan										
					7. Blok Wanasri Desa Wonorejo Kecamatan Karanganyar										
					8. RW 01 (Gunung Puyuh) Desa Wonorejo Kecamatan Karanganyar										
					9. Desa Sawangan Kecamatan Kuwarasan										
					10. Desa Pondokgebangsari Kecamatan Kuwarasan										
					11. Desa Arjowinangun Kecamatan Puring										
					12. Desa Klegenwonosari Kecamatan Klirong										
					13. Desa Jatimulyo Kecamatan Alian										
					14. Desa Adikarso Kecamatan Kebumen										
					15. Desa Ungaran Kecamatan Kutowinangun										
					16. Desa Karangtanjung Kecamatan Alian										
					17. Desa Mulyosri Kecamatan Prembun										

Nomor	Urusan/ Bidang/ Program / Kegiatan/ Sub Kegiatan	Prioritas Kabupaten	Prioritas Propinsi	Prioritas Nasional	Lokasi	Indikator						Keterangan Sub Kegiatan			
						Program		Kegiatan		Sub Kegiatan		Pagu	Prakiraan	Sumber	Prioritas
						Tolok Ukur	Target	Tolok Ukur	Target	Tolok Ukur	Target	Indikatif (Rp)	Maju (Rp)	Dana	
(1)	(2)	(3)	(4)	(5)	(6)	(7)	(8)	(9)	(10)	(11)	(12)	(13)	(14)	(15)	(16)
					18. Desa Sembirkadipaten Kecamatan Prembun										
					19. Desa Tunggalroso Kecamatan Prembun										
					20. Desa Karangtanjung Kecamatan Alian										
					KUOTA KCAMATAN										
					Kecamatan Kebumen										
					1. Desa Kembaran										
					2. Desa Sumberadi										
					3. Desa Kawedusan										
					4. Desa Muktisari										
					Kecamatan Alian										
					5. Desa Jatimulyo										
					6. Desa Seliling										
					Kecamatan Karangsambung										
					7. Desa Tlepok										
					8. Desa Widoro										
					9. Desa Kalisana										
					Kecamatan Prembun										
					10. Desa Kedungbulus										
					11. Desa Kabuaran										
					Kecamatan Kutowinangun										
					12. Desa Karangsari										
					13. Desa Tanjungmeru										
					Kecamatan Ambal										
					14. Desa Sidorejo										
					15. Desa Peneket										
					16. Desa Prasutan										
					17. Desa Gondanglegi										
					Kecamatan BulusPesantren										
					18. Desa Ambalkumolo										
					19. Desa Buluspesatren										
					20. Desa Tanjungsari										
					Kecamatan Pejagoan										

Nomor	Urusan/ Bidang/ Program / Kegiatan/ Sub Kegiatan	Prioritas Kabupaten	Prioritas Propinsi	Prioritas Nasional	Lokasi	Indikator						Keterangan Sub Kegiatan			
						Program		Kegiatan		Sub Kegiatan		Pagu Indikatif (Rp)	Prakiraan Maju (Rp)	Sumber Dana	Prioritas
						Tolok Ukur	Target	Tolok Ukur	Target	Tolok Ukur	Target				
(1)	(2)	(3)	(4)	(5)	(6)	(7)	(8)	(9)	(10)	(11)	(12)	(13)	(14)	(15)	(16)
					21. Desa Kuwayuhan										
					Kecamatan Petanahan										
					22. Desa Banjarwinangun										
					23. Desa Karangduwur										
					Kecamatan Sruweng										
					24. Desa Sidoharjo										
					25. Desa Tanggeran										
					26. Desa Trikarso										
					Kecamatan Karanganyar										
					27. Desa Wonorejo										
					28. Desa Grenggeng										
					Kecamatan Adimulyo										
					29. Desa Arjosari										
					30. Desa Sugiwaras										
					Kecamatan Kuwarasan										
					31. Desa Serut										
					Kecamatan Puring										
					32. Desa Krandegan										
					Kecamatan Gombong										
					33. Kelurahan Wonokriyo										
					34. Desa Patemon										
					35. Desa Klopogodo										
					Kecamatan Buayan										
					36. Desa Tugu										
					37. Desa Jogomulyo										
					Kecamatan Rowokele										
					38. Desa Sukomulyo										
					Kecamatan Sadang										
					39. Desa Wonosari										
					40. Desa Pucangan										
					41. Desa Sadangwetan										
					Kecamatan Bonorowo										
					42. Desa Balorejo										
					43. Desa Bonjokkidul										
					44. Desa Patukrejo										
					45. Desa Sirnoboyo										
					46. Desa Bonjoklor										

Nomor	Urusan/ Bidang/ Program / Kegiatan/ Sub Kegiatan	Prioritas Kabupaten	Prioritas Propinsi	Prioritas Nasional	Lokasi	Indikator						Keterangan Sub Kegiatan			
						Program		Kegiatan		Sub Kegiatan		Pagu Indikatif (Rp)	Prakiraan Maju (Rp)	Sumber Dana	Prioritas
						Tolok Ukur	Target	Tolok Ukur	Target	Tolok Ukur	Target				
(1)	(2)	(3)	(4)	(5)	(6)	(7)	(8)	(9)	(10)	(11)	(12)	(13)	(14)	(15)	(16)
3.27.2-9.3-27.0-0.02.03.2.02.03	Pembangunan, Rehabilitasi dan Pemeliharaan Jalan Usaha Tani	1	2	3	1. Gapoktan Bina Makmur Desa Rowosari Kec. Bonorowo,					Jumlah Pengembangan Jalan Usaha Tani (JUT)	33 Paket	6.687.943.000	1.135.200.000	PAD,DAU	P1
					2. Gapoktan Maju Jaya Desa Karanggede Kec. Mirit,										
					3. Gapoktan Tani Manunggal Desa Tunggalroso Kec. Prembun,										
					4.Kelompok Tani Sidorukun Desa Wagirpandan Kec. Rowokele										
					POKIR.										
					1. Desa Gesikan Kecamatan Kebumen										
					2. Desa Desa Wadasmalang Kecamatan Karangsambung										
					3. Desa Wergonayan Kecamatan Mirit										
					4. Desa Selotumpeng Kecamatan Mirit										
					5. Desa Buluspesantren Kecamatan Buluspesantren										
					6. Desa Kebulusan Kecamatan Pejagoan										
					7. Desa Klegenwonosari Kecamatan Klirong										
					8. Desa Grogol Beningsari Kecamatan Klirong										
					9. Wilayah Bligo sampai Bojong										
					10. Desa Kemujan Kecamatan Adimulyo										

Nomor	Urusan/ Bidang/ Program / Kegiatan/ Sub Kegiatan	Prioritas Kabupaten	Prioritas Propinsi	Prioritas Nasional	Lokasi	Indikator						Keterangan Sub Kegiatan			
						Program		Kegiatan		Sub Kegiatan		Pagu Indikatif (Rp)	Prakiraan Maju (Rp)	Sumber Dana	Prioritas
						Tolok Ukur	Target	Tolok Ukur	Target	Tolok Ukur	Target				
(1)	(2)	(3)	(4)	(5)	(6)	(7)	(8)	(9)	(10)	(11)	(12)	(13)	(14)	(15)	(16)
					11. Desa Tukinggedong Kecamatan Puring										
					12. Desa Kaleng Kecamatan Puring										
					13. Desa Setiadi Kecamatan Puring										
					14. Desa Bumirejo Kecamatan Puring										
					15. Desa Nogoraji Kecamatan Buayang										
					16. Desa Rogodadi Kecamatan Buayan										
					17. Desa Pakuran Kecamatan Buayan										
					18. Desa jatiroto Kecamatan Buayan										
					19. Desa Sukomulyo Kecamatan Rowokele										
					20. Desa Argosari Kecamatan Ayah										
					21. Desa Watukelir Kecamatan Ayah										
					22. Desa Demangsari Kecamatan Ayah										
					23. Desa Candirenggo Kecamatan Ayah										
					24. Desa Seboro Kecamatan Sadang										
					25. Desa Karangasari Kecamatan Kutowinangun										
					26. Desa Pohkumbang Kecamatan Karanganyar										
					27. Desa Kabuaran Kecamatan Prembun										
					28. Desa Pengaringan Kecamatan Pejagoan										
					-JUT--										

Nomor	Urusan/ Bidang/ Program / Kegiatan/ Sub Kegiatan	Prioritas Kabupaten	Prioritas Propinsi	Prioritas Nasional	Lokasi	Indikator						Keterangan Sub Kegiatan			
						Program		Kegiatan		Sub Kegiatan		Pagu Indikatif (Rp)	Prakiraan Maju (Rp)	Sumber Dana	Prioritas
						Tolok Ukur	Target	Tolok Ukur	Target	Tolok Ukur	Target				
(1)	(2)	(3)	(4)	(5)	(6)	(7)	(8)	(9)	(10)	(11)	(12)	(13)	(14)	(15)	(16)
					1. Desa Tambakmulya Kecamatan Puring;										
					2. Desa Joho Kecamatan Adimulyo;										
					3. Desa Waluyorejo Kecamatan Puring;										
					4. Desa Sembirkadipaten										
					5. Desa Mulyosri Kecamatan Prembun;										
3.27.2-9.3-27.0-0.02.03.2.02.04	Pembangunan, Rehabilitasi dan Pemeliharaan DAM Parit	1	2	3	DAK: Desa Ayah Kec. Ayah; Desa Gandusari Kec. Kuwarasan; Desa Sidomukti Kec. Kuwarasan; Desa Tanjungsari Kec. Buluspesntren					Jumlah Pembangunan Damparit (DAK)	4 Paket	503.000.000	443.300.000	PAD,DAU, DAK Fisik	P1
					POKIR: Desa Pujotirto Kecamatan Karangsambung										
										Jumlah Pembangunan Damparit (POKIR)	1 Paket				
3.27.2-9.3-27.0-0.02.03.2.02.07	Pembangunan, Rehabilitasi dan Pemeliharaan Rumah Potong Hewan	1	2	3	RPH Kecamatan Gombong					Jumlah Dokumen DED RPH	1 Dokumen	330.003.000	1.493.500.000	DAU	P1
3.27.2-9.3-27.0-0.02.03.2.02.07	Pembangunan, Rehabilitasi dan Pemeliharaan Rumah Potong Hewan	1	2	3	RPH Gombong dan RPH Kebumen					Jumlah Rumah Potong Hewan (RPH) yang mendapatkan pemeliharaan rutin	2 Unit	250.000.000	330.000.000	DAU	P1
3.27.2-9.3-27.0-0.02.03.2.02.08	Pembangunan, Rehabilitasi dan Pemeliharaan Balai Penyuluh di Kecamatan serta sarana pendukungnya	1	2	3	BPP Kecamatan: Karanggayam, Karangsambung, Kebumen, Petanahan, Alian, Karanganyar, Kutowinangun, Prembun.					Jumlah rehabilitasi/penyempurnaan Balai Penyuluh Pertanian (BPP)	8 Paket	1.795.623.000	2.750.000.000	DAU	P1
										Jumlah pengadaan sarana dan prasarana penyuluhan	8 Paket				
										Jumlah pengadaan alat ukur ubinan	26 Unit				

Nomor	Urusan/ Bidang/ Program / Kegiatan/ Sub Kegiatan	Prioritas Kabupaten	Prioritas Propinsi	Prioritas Nasional	Lokasi	Indikator						Keterangan Sub Kegiatan			
						Program		Kegiatan		Sub Kegiatan		Pagu	Prakiraan	Sumber	Prioritas
						Tolok Ukur	Target	Tolok Ukur	Target	Tolok Ukur	Target	Indikatif (Rp)	Maju (Rp)	Dana	
(1)	(2)	(3)	(4)	(5)	(6)	(7)	(8)	(9)	(10)	(11)	(12)	(13)	(14)	(15)	(16)
										Jumlah pengadaan alat uji tanah	10 Unit				
3.27.2-9.3-27.0-0.02.03.2.02.09	Pembangunan, Rehabilitasi dan Pemeliharaan Prasarana Pertanian Lainnya	1	2	3	1. Gapoktan Tejo Mulyo Desa Sekarteja Kec. Adimulyo,					Jumlah Rehabilitasi Jaringan Irigasi Desa (JIDES)	33 Paket	6.857.260.000	2.205.500.000	PAD,DAU	P1
					2. Gapoktan Ngudi Rejeki Desa Ayah Kec. Ayah,										
					3. Gapoktan Lestari Desa Kajoran Kec. Karanggayam,										
					4. Gapoktan Sido Rahayu Desa Glontor Kec. Karanggayam,										
					5. Gapoktan Makaryo Desa Tlepok Kec. Karangsambung,										
					6. Gapoktan Maju Makmur Desa Padureso Kec. Padureso,										
					7. Gapoktan Mulyo Sejati Desa Jatiluhur Kec. Rowokele.										
					POKIR.										
					1. Desa Plumbon Kecamatan Karangsanmbung										
					2. Desa Kewarisan Kecamatan Kutowinangun										
					3. Desa Klirong Kecamatan Klirong										
					4. Desa Glontor Kecamatan Karangayam										
					5. Desa Sidayu Kecamatan Gombong										
					6. desa Kalirejo Kecamatan Kebumen										
					7. Desa Pesuningan Kecamatan Pesuningan										

Nomor	Urusan/ Bidang/ Program / Kegiatan/ Sub Kegiatan	Prioritas Kabupaten	Prioritas Propinsi	Prioritas Nasional	Lokasi	Indikator						Keterangan Sub Kegiatan			
						Program		Kegiatan		Sub Kegiatan		Pagu Indikatif (Rp)	Prakiraan Maju (Rp)	Sumber Dana	Prioritas
						Tolok Ukur	Target	Tolok Ukur	Target	Tolok Ukur	Target				
(1)	(2)	(3)	(4)	(5)	(6)	(7)	(8)	(9)	(10)	(11)	(12)	(13)	(14)	(15)	(16)
					8. Desa Giritirto Kecamatan Karanggayam										
					9. Desa Mekarsari Kecamatan Kutowinangun										
					KUOTA KECAMATAN										
					Kecamatan Kebumen										
					1. Desa Wonosari										
					Kecamatan Alian										
					2. Desa Karangtanjung										
					3. Desa Wonokromo										
					4. Desa Bojongsari										
					Kecamatan Prembun										
					5. Desa Mulyosri										
					Kecamatan Kutowinangun										
					6. Desa Lumbu										
					Kecamatan Petanahan										
					7. Desa Kewangunan										
					Kecamatan Sruweng										
					8. Desa Purwodeso										
					9. Desa Klepusanggar										
					Kecamatan Kuwarasan										
					10. Desa Wonoyoso										
					11. Desa Banjarja										
					Kecamatan Buayan										
					12. Desa Mergosono										
					13. Desa Nogoraji										
					Kecamatan Rowokele										
					14. Desa Jatiluhur										
					Kecamatan Ayah										
					15. Desa Kedungweru										
					16. Desa Ayah										
					17. Desa Jatijajar										
					Kecamatan Poncowarno										
					18. Desa Poncowarno										
					19. Desa Jembangan										
					--JIDES--										

Nomor	Urusan/ Bidang/ Program / Kegiatan/ Sub Kegiatan	Prioritas Kabupaten	Prioritas Propinsi	Prioritas Nasional	Lokasi	Indikator						Keterangan Sub Kegiatan			
						Program		Kegiatan		Sub Kegiatan		Pagu Indikatif (Rp)	Prakiraan Maju (Rp)	Sumber Dana	Prioritas
						Tolok Ukur	Target	Tolok Ukur	Target	Tolok Ukur	Target				
(1)	(2)	(3)	(4)	(5)	(6)	(7)	(8)	(9)	(10)	(11)	(12)	(13)	(14)	(15)	(16)
					1.Dk Brondong lor Desa Banjareja Kecamatan Pruing;										
					2.Blok Bederan Desa Kedungbulus Kecamatan Prembun;										
					3.Desa Bagung Kecamatan Prembun;										
					4.Desa Prembun Kecamatan Prembun.										
					5.Desa Pecarikan Kecamatan Prembun										
3.27.2-9.3-27.0-0.02.03.2.02.09	Pembangunan, Rehabilitasi dan Pemeliharaan Prasarana Pertanian Lainnya	1	2	3	DAK:					Jumlah Pembangunan JIAT	9 Paket	1.425.000.000	1.425.000.000	DAK Fisik	P1
					Desa Sekarteja Kec. Adimulyo, Desa Blengorkulon Kec. Ambal, Desa Bonorowo Kec. Bonorowo, Desa Rowosari Kec. Bonorowo, Desa Wirogaten Kec. Mirit, Desa Mangli Kec. Kuwarasan,Desa Karanggadung Kec. Petanahan, Desa Sidomoro Kec. Buluspesantren, Desa Kemukus Kec. Gombong										
3.27.2-9.3-27.0-0.02.03.2.02.09	Pembangunan, Rehabilitasi dan Pemeliharaan Prasarana Pertanian Lainnya	1	2	3	1. Pembangunan Puskeswan Kecamatan Gombong,					Jumlah Pembangunan dan Rehabilitasi Puskeswan	1 Paket	1.600.000.000	0	DAU	P1
					2. Rehabilitasi Puskeswan Kecamatan Alian dan Buayan										
										Jumlah Dokumen DED	1 Dokumen				

Nomor	Urusan/ Bidang/ Program / Kegiatan/ Sub Kegiatan	Prioritas Kabupaten	Prioritas Propinsi	Prioritas Nasional	Lokasi	Indikator						Keterangan Sub Kegiatan			
						Program		Kegiatan		Sub Kegiatan		Pagu Indikatif (Rp)	Prakiraan Maju (Rp)	Sumber Dana	Prioritas
						Tolok Ukur	Target	Tolok Ukur	Target	Tolok Ukur	Target				
(1)	(2)	(3)	(4)	(5)	(6)	(7)	(8)	(9)	(10)	(11)	(12)	(13)	(14)	(15)	(16)
3.27.2-9.3-27.0-0.02.03.2.03	**Pengelolaan Wilayah Sumber Bibit Ternak dan Rumpun/Galur Ternak dalam Daerah Kabupaten/ Kota**							**Jumlah kegiatan pelestarian dan pemanfaatan wilayah sumber bibit ternak**	**1 Kegiatan**			**5.187.839.000**	**4.125.000.000**		
3.27.2-9.3-27.0-0.02.03.2.03.01	Pelestarian dan Pemanfaatan Wilayah Sumber Bibit Ternak dan Rumpun/Galur Ternak	1	1	3	1. Paket sarana dan prasarana kawin suntik (IB) 29 Kelompok Perbibitan dan seluruh wilayah Kabupaten Kebumen;					Jumlah pengadaan sarana dan prasarana kawin suntik (IB)	1 Paket	1.310.401.000	1.925.000.000	DAU	P1
					2. Pengamanan Bibit Unggul Ternak Sapi: Kelompok Perbibitan Mirit Desa Mirit Kec. Mirit; Kelompok Perbibitan Tegalretno Desa Tegalretno Kec. Klirong; Kelompok Perbibitan Pandanlor Desa Pandanlor Kec. Klirong										
					3. Pembinaan Kelompok Perbibitan: Wilayah Kabupaten Kebumen.										
										Jumlah kontes ternak Sapi PO Kebumen	1 Kali				
										Jumlah pengadaan ternak sapi dalam rangka pengamanan bibit unggul	6 Ekor				
										Jumlah kelompok yang mendapatkan pembinaan kelompok perbibitan dan budidaya	29 Kelompok				

Nomor	Urusan/ Bidang/ Program / Kegiatan/ Sub Kegiatan	Prioritas Kabupaten	Prioritas Propinsi	Prioritas Nasional	Lokasi	Indikator						Keterangan Sub Kegiatan			
						Program		Kegiatan		Sub Kegiatan		Pagu	Prakiraan	Sumber	Prioritas
						Tolok Ukur	Target	Tolok Ukur	Target	Tolok Ukur	Target	Indikatif (Rp)	Maju (Rp)	Dana	
(1)	(2)	(3)	(4)	(5)	(6)	(7)	(8)	(9)	(10)	(11)	(12)	(13)	(14)	(15)	(16)
3.27.2-9.3-27.0-0.02.03.2.03.01	Pelestarian dan Pemanfaatan Wilayah Sumber Bibit Ternak dan Rumpun/Galur Ternak	1	1	3	a. Eduwisata Peternakan: Desa Sitiadi Kec. Puring;					Pengembangan eduwisata peternakan terintegrasi dan pengembangan agribisnis peternakan	2 Paket	3.877.438.000	2.200.000.000	PAD,DAU	P1
					b. Bantuan bibit ternak kambing, sapi, obat, bibit rumput:										
					1. KTT Mitra Abadi Sejahtera Desa Jogomertan Kec.Petanahan;										
					2. KTT Maesa Jenar Desa Krubungan Kec. Mirit;										
					3.KTT Pandawa Desa Tlogowulung Kec. Alian;										
					4.KTT Sembada Desa Argopeni Kec. Kebumen;										
					5.KTT Podo Urip Desa Tanahsari Kec. Kebumen;										
					6.KTT Pangudi Luhur Desa Tanggeran Kec. Sruweng;										
					7.KTT Adil Makmur Desa Semali Kec. Sempor;										
					8.KTT Damar Wulan Desa Kemukus Kec. Gombong;										
					9.KTT Barokah Desa Patemon Kec. Gombong;										
					10.KTT Tani Subur Desa Pohkumbang Kec. Karanganyar;										
					11.KTT Mekar Sari Desa Pagebangan Kec. Karanggayam;										
					12.KTT Urip Mulyo Desa Logandu Kec. Karanggayam;										

Nomor	Urusan/ Bidang/ Program / Kegiatan/ Sub Kegiatan	Prioritas Kabupaten	Prioritas Propinsi	Prioritas Nasional	Lokasi	Indikator						Keterangan Sub Kegiatan			
						Program		Kegiatan		Sub Kegiatan		Pagu Indikatif (Rp)	Prakiraan Maju (Rp)	Sumber Dana	Prioritas
						Tolok Ukur	Target	Tolok Ukur	Target	Tolok Ukur	Target				
(1)	(2)	(3)	(4)	(5)	(6)	(7)	(8)	(9)	(10)	(11)	(12)	(13)	(14)	(15)	(16)
					13.KTT Manunggal Wijaya Desa Pujodadi Kec. Bonorowo;										
					14.KTT Margi Tani Desa Kalisari Kec. Rowokele;										
					15.KTT Margo Mulyo Desa Rangkah Kec.Buayan;										
					16.KTT Utama 2 Desa Nogoraji Kec. Buayan;										
					17.KTT Simpang Lima Makmur Desa Karangbolong Kec. Buayan.										
					POKIR (26 Kelompok):										
					1. KTT Lembu Jaya Desa Ambalkumolo Kec. Buluspesantren										
					2. KTT Punokawan Sembada Desa Waluyo Kec. Buluspesantren										
					3. KTT Walang Genjor Desa Brecong Kec. Buluspesantren										
					4. KTT Mekar Sari Desa Karangduwur kec. Ayah										
					5. KTT Sedulur Desa Jlegiwinangun Kec. Kutowinangun										
					6. KTT Mekar Jaya Desa Mrinen Kec. Kutowinangun										
					7. KTT Rukun Desa Kradenan Kec. Ambal										
					8. KTT Sumber Jaya Desa Sumberjati Kec. Ambal										

Nomor	Urusan/ Bidang/ Program / Kegiatan/ Sub Kegiatan	Prioritas Kabupaten	Prioritas Propinsi	Prioritas Nasional	Lokasi	Indikator						Keterangan Sub Kegiatan			
						Program		Kegiatan		Sub Kegiatan		Pagu Indikatif (Rp)	Prakiraan Maju (Rp)	Sumber Dana	Prioritas
						Tolok Ukur	Target	Tolok Ukur	Target	Tolok Ukur	Target				
(1)	(2)	(3)	(4)	(5)	(6)	(7)	(8)	(9)	(10)	(11)	(12)	(13)	(14)	(15)	(16)
					9. KTT Melar Makmur Desa Sidomukti Kec. Ambal										
					10. KTT Ngudi Makmur Desa Maduretno Kec. Buluspesantren										
					11. KTT Tani Jaya Desa Buluspesantren Kec. Buluspesantren										
					12. KTT Margorejo Desa Klegenrejo Kec. Klirong										
					13. KTT Mendo Kali Urang Desa Jerukagung Kec. Klirong										
					14. KTT Jaya Murtani Desa Pengempon Kec. Sruweng										
					15. KTT Menda Mandiri Desa Jabres Kec. Sruweng										
					16. KTT Abimanyu Desa Trikarso Kec. Sruweng										
					17. KTT Lestari Desa Condongcampur Kec. Sruweng										
					18. KTT Sembodro Desa Kejawang Kec. Sruweng										
					19. KTT Lembu Mas Desa Wonotirto Kec. Karanggayam										
					20. KTT Lembu Lestari Desa Logandu Kec. Karanggayam										
					21. KTT Ngudi Mulyo Desa Arjomulyo Kec. Adimulyo										
					22. KTT Rukun Mulya Desa Sempor Kec. Sempor										

Nomor	Urusan/ Bidang/ Program / Kegiatan/ Sub Kegiatan	Prioritas Kabupaten	Prioritas Propinsi	Prioritas Nasional	Lokasi	Indikator						Keterangan Sub Kegiatan			
						Program		Kegiatan		Sub Kegiatan		Pagu Indikatif (Rp)	Prakiraan Maju (Rp)	Sumber Dana	Prioritas
						Tolok Ukur	Target	Tolok Ukur	Target	Tolok Ukur	Target				
(1)	(2)	(3)	(4)	(5)	(6)	(7)	(8)	(9)	(10)	(11)	(12)	(13)	(14)	(15)	(16)
					23. KTT Marga Jaya Desa Sikayu Kec. Buayan										
					24. KTT Margitani Desa Kalisari Kecamatan Rowokele										
					25. KTT Al Hikmah Desa Pujodadi Kec. Bonorowo										
					26. KTT Karya Manunggal Desa Wonokromo Kec. Alian										
					c.kegiatan Identifikasi dan pembinaan kelembagaan: 16 Kelompok Tani Ternak (KTT) penerima kegiatan;										
					d.Bantuan ternak Kambing (KTT Joper Mahesa Desa Grogolpenatus Kec. Petanahan);										
					e.Bantuan ternak Sapi (KTT Benggala Lembah Hijau Desa Srati Kec. Ayah).										
										Jumlah bantuan bibit ternak sapi/ kambing dan perlengkapannya	4 Paket				
										Jumlah temu usaha antara pengusaha dan peternak ayam petelur	2 Kali				
										Jumlah kelompok yang mendapatkan pembinaan kelembagaan	44 Kelompok				
3.27.2-9.3-27.0-0.02.04	**PROGRAM PENGENDALIAN KESEHATAN HEWAN DAN KESEHATAN MASYARAKAT VETERINER**					**Jumlah pelayanan kesehatan hewan**	**13.750 Ekor**					**923.581.000**	**1.562.000.000**		

Nomor	Urusan/ Bidang/ Program / Kegiatan/ Sub Kegiatan	Prioritas Kabupaten	Prioritas Propinsi	Prioritas Nasional	Lokasi	Indikator						Keterangan Sub Kegiatan			
						Program		Kegiatan		Sub Kegiatan		Pagu	Prakiraan	Sumber	Prioritas
						Tolok Ukur	Target	Tolok Ukur	Target	Tolok Ukur	Target	Indikatif (Rp)	Maju (Rp)	Dana	
(1)	(2)	(3)	(4)	(5)	(6)	(7)	(8)	(9)	(10)	(11)	(12)	(13)	(14)	(15)	(16)
3.27.2-9.3-27.0-0.02.04.2.01	**Penjaminan Kesehatan Hewan, Penutupan dan Pembukaan Daerah Wabah Penyakit Hewan Menular Dalam Daerah Kabupaten/Kota**							**Jumlah kegiatan pengendalian dan penanggulangan penyakit hewan**	**1 Kegiatan**			**603.134.000**	**1.012.000.000**		
3.27.2-9.3-27.0-0.02.04.2.01.01	Pengendalian dan Penanggulangan Penyakit Hewan dan Zoonosis	1	1	3	Kabupaten Kebumen					Jumlah pengadaan obat-obatan ternak;	1 Paket	603.134.000	1.012.000.000	DAU	P1
										Jumlah workshop kesehatan hewan	8 Kali				
3.27.2-9.3-27.0-0.02.04.2.02	**Pengawasan Pemasukan dan Pengeluaran Hewan dan Produk Hewan Daerah Kabupaten/Kota**							**Jumlah kegiatan penilaian risiko penyakit hewan dan keamanan produk hewan**	**1 Kegiatan**			**320.447.000**	**550.000.000**		
3.27.2-9.3-27.0-0.02.04.2.02.01	Penilaian Risiko Penyakit Hewan dan Keamanan Produk Hewan	1	1	3	Kabupaten Kebumen					Jumlah sampel feses dan darah ternak dan sampel produk/ bahan asal hewan yang mendapatkan diagnostik veteriner	900 Buah	320.447.000	550.000.000	DAU	P1
										Jumlah pendataan penyakit ternak	13750 Ekor				
3.27.2-9.3-27.0-0.02.05	**PROGRAM PENGENDALIAN DAN PENANGGULANGAN BENCANA PERTANIAN**					**Tingkat kecukupan sarana dan prasarana teknologi pertanian/ perkebunan tepat guna**	**98,57%**					**1.008.873.000**	**1.265.000.000**		
3.27.2-9.3-27.0-0.02.05.2.01	**Pengendalian dan Penanggulangan Bencana Pertanian Kabupaten/Kota**							**Jumlah kegiatan pengendalian organisme pengganggu tumbuhan**	**1 Kegiatan**			**1.008.873.000**	**1.265.000.000**		
3.27.2-9.3-27.0-0.02.05.2.01.01	Pengendalian Organisme Pengganggu Tumbuhan (OPT) Tanaman Pangan, Hortikultura, dan Perkebunan	1	1	3	1. Stok pestisida tanaman perkebunan: Kabupaten Kebumen;					Jumlah Pengadaan stok pestisida tanaman perkebunan	1 Paket	87.866.000	165.000.000	DAU	P1
					2. Gerdal PPHT: Kabupaten Kebumen.										
										Jumlah Gerdal PPHT	10 Kali				

Nomor	Urusan/ Bidang/ Program / Kegiatan/ Sub Kegiatan	Prioritas Kabupaten	Prioritas Propinsi	Prioritas Nasional	Lokasi	Indikator						Keterangan Sub Kegiatan			
						Program		Kegiatan		Sub Kegiatan		Pagu Indikatif (Rp)	Prakiraan Maju (Rp)	Sumber Dana	Prioritas
						Tolok Ukur	Target	Tolok Ukur	Target	Tolok Ukur	Target				
(1)	(2)	(3)	(4)	(5)	(6)	(7)	(8)	(9)	(10)	(11)	(12)	(13)	(14)	(15)	(16)
3.27.2-9.3-27.0-0.02.05.2.01.01	Pengendalian Organisme Pengganggu Tumbuhan (OPT) Tanaman Pangan, Hortikultura, dan Perkebunan	1	1	3	SLPHT:Desa Bocor Kec. Buluspesantren; Desa Banjarsari Kec. Ambal; Desa Sembirkadipaten Kec. Prembun; Desa Tanjungsari Kec. Kutowinangun; Desa Kambangsari Kec. Alian.					Jumlah petani yang mendapatkan pelatihan SLPHT	100 Orang	921.007.000	1.100.000.000	DAU	P1
										Jumlah Pengadaan bahan pengendalian/perlindungan tanaman pangan	1 Paket				
3.27.2-9.3-27.0-0.02.07	**PROGRAM PENYULUHAN PERTANIAN**					**% jumlah kelompok tani yang bankable**	**13%**					**3.465.040.000**	**5.434.000.000**		
						Prosentase Penurunan Angka Kehilangan Hasil	**10,82%**								
3.27.2-9.3-27.0-0.02.07.2.01	**Pelaksanaan Penyuluhan Pertanian**							**Jumlah kegiatan peningkatan kapasitas kelembagaan penyuluhan pertanian**	**1 Kegiatan**			**3.465.040.000**	**5.434.000.000**		
3.27.2-9.3-27.0-0.02.07.2.01.01	Peningkatan Kapasitas Kelembagaan Penyuluhan Pertanian di Kecamatan dan Desa	1	1	3	Dinas Pertanian dan Pangan Kabupaten Kebumen					Jumlah dokumen program penyuluhan yang tersusun	27 Dokumen	219.095.000	440.000.000	DAU	P1
										Jumlah kegiatan LAKU SUSI, penyuluhan pertanian swadaya, dan penyegaran tenaga pendamping	3 Kegiatan				
3.27.2-9.3-27.0-0.02.07.2.01.01	Peningkatan Kapasitas Kelembagaan Penyuluhan Pertanian di Kecamatan dan Desa	1	1	3	Dinas Pertanian dan Pangan Kabupaten Kebumen					Jumlah lokasi yang mendapatkan pendampingan dan penyuluhan pertanian	26 Kec	1.244.160.000	1.368.576.000	DAU	P1

Nomor	Urusan/ Bidang/ Program / Kegiatan/ Sub Kegiatan	Prioritas Kabupaten	Prioritas Propinsi	Prioritas Nasional	Lokasi	Indikator						Keterangan Sub Kegiatan			
						Program		Kegiatan		Sub Kegiatan		Pagu Indikatif (Rp)	Prakiraan Maju (Rp)	Sumber Dana	Prioritas
						Tolok Ukur	Target	Tolok Ukur	Target	Tolok Ukur	Target				
(1)	(2)	(3)	(4)	(5)	(6)	(7)	(8)	(9)	(10)	(11)	(12)	(13)	(14)	(15)	(16)
3.27.2-9.3-27.0-0.02.07.2.01.02	Pengembangan Kapasitas Kelembagaan Petani di Kecamatan dan Desa	1	1	3	1. Desa Jatiroto Kec. Buayan,					Jumlah petani yang mendapatkan pelatihan pembuatan dan pemanfaatan pupuk organik	400 Orang	122.084.000	253.000.000	DAU	P1
					2. Desa Karangrejo Kec. Petanahan,										
					3. Desa Kalijering Kec. Padureso,										
					4. Desa Selokerto Kec. Sempor,										
					5. Desa Bejiruyung Kec. Sempor,										
					6. Desa Sempor Kec. Sempor,										
					7. Desa Kenoyajayan Kec. Ambal,										
					8. Desa Gondanglegi Kec. Ambal,										
					9. Desa Wajasari Kec. Adimulyo,										
					10. Desa Bonjoklor Kec. Bonorowo										
3.27.2-9.3-27.0-0.02.07.2.01.02	Pengembangan Kapasitas Kelembagaan Petani di Kecamatan dan Desa	1	1	3	Kabupaten Kebumen					Jumlah kelompok penerima PMUK yang mendapatkan pembinaan dan pendampingan	15 Kelompok	55.588.000	105.424.000	DAU	P1
										Jumlah kelompok yang mendapatkan Pembinaan Peningkatan Petani Nelayan Kecil (P4K)	25 Kelompok				

Nomor	Urusan/ Bidang/ Program / Kegiatan/ Sub Kegiatan	Prioritas Kabupaten	Prioritas Propinsi	Prioritas Nasional	Lokasi	Indikator						Keterangan Sub Kegiatan			
						Program		Kegiatan		Sub Kegiatan		Pagu	Prakiraan	Sumber	Prioritas
						Tolok Ukur	Target	Tolok Ukur	Target	Tolok Ukur	Target	Indikatif (Rp)	Maju (Rp)	Dana	
(1)	(2)	(3)	(4)	(5)	(6)	(7)	(8)	(9)	(10)	(11)	(12)	(13)	(14)	(15)	(16)
										Jumlah kelompok Pengembangan Usaha Agribisnis Pedesaan (PUAP)	50 Kelompok				
3.27.2-9.3-27.0-0.02.07.2.01.02	Pengembangan Kapasitas Kelembagaan Petani di Kecamatan dan Desa	1	1	3	Kegiatan Pengelolaan irigasi partisipatif dan terpadu 14 Desa :					Jumlah kelompok yang mendapatkan peningkatan kualitas lembaga tani	150 Kelompok	1.296.641.000	2.200.000.000	DAU	P1
					1. Pringtutul (kec. Rowokele),										
					2. Redisari (kec. Rowokele),										
					3. Rowokele (kec. Rowokele),										
					4. Demangsari (kec. Ayah),										
					5. Kamulyan (kec. Kuwarasan),										
					6. Sidomukti (kec. Kuwarasan),										
					7. Rogodadi (kec. Buayan),										
					8. Geblug (kec. Buayan),										
					9. Rangkah (kec. Buayan),										
					10. Pesuruhan (kec. Puring),										
					11. Wetonkulon (kec. Puring),										
					12. Wetonwetan (kec. Puring),										
					13. Kedalemankulon (kec. Puring),										
					14. Sidodadi (kec. Puring).										

Nomor	Urusan/ Bidang/ Program / Kegiatan/ Sub Kegiatan	Prioritas Kabupaten	Prioritas Propinsi	Prioritas Nasional	Lokasi	Indikator						Keterangan Sub Kegiatan			
						Program		Kegiatan		Sub Kegiatan		Pagu Indikatif (Rp)	Prakiraan Maju (Rp)	Sumber Dana	Prioritas
						Tolok Ukur	Target	Tolok Ukur	Target	Tolok Ukur	Target				
(1)	(2)	(3)	(4)	(5)	(6)	(7)	(8)	(9)	(10)	(11)	(12)	(13)	(14)	(15)	(16)
										Jumlah kelompok yang mendapatkan pembinaan dan penilaian kelas kelompok	1794 Kelompok				
										Jumlah kegiatan pengelolaan irigasi partisipatif dan terpadu	10 Kegiatan				
3.27.2-9.3-27.0-0.02.07.2.01.02	Pengembangan Kapasitas Kelembagaan Petani di Kecamatan dan Desa	1	1	3	a. Pelatihan Pengamatan Kehilangan Hasil Pertanian:					Jumlah Peserta Pelatihan Pengamatan Kehilangan Hasil Pertanian	560 Orang	527.472.000	1.067.000.000	DAU	P1
					1. Desa Gondanglegi Kec. Ambal,										
					2. Desa Singosari Kec. Ambal,										
					3. Desa Tanuharjo Kec. Alian,										
					4. Desa Giwangretno Kec. Sruweng,										
					5. Desa Kejawang Kec. Sruweng,										
					6. Desa Joho Kec. Adimulyo,										
					7. Desa Kemujan Kec. Adimulyo,										
					8. Desa Candirenggo Kec. Ayah,										
					9. Desa Jatiroto Kec. Buayan,										
					10. Desa Sukomulyo Kec. Rowokele,										
					11. Desa Kabuaran Kec. Prembun;										
					b. Bantuan Alsintan Pasca Panen Power Thresher :										

Nomor	Urusan/ Bidang/ Program / Kegiatan/ Sub Kegiatan	Prioritas Kabupaten	Prioritas Propinsi	Prioritas Nasional	Lokasi	Indikator						Keterangan Sub Kegiatan			
						Program		Kegiatan		Sub Kegiatan		Pagu Indikatif (Rp)	Prakiraan Maju (Rp)	Sumber Dana	Prioritas
						Tolok Ukur	Target	Tolok Ukur	Target	Tolok Ukur	Target				
(1)	(2)	(3)	(4)	(5)	(6)	(7)	(8)	(9)	(10)	(11)	(12)	(13)	(14)	(15)	(16)
					1. Poktan Sidomulyo Desa Gondanglegi Kec. Ambal;										
					2. Poktan Karya Tani Desa Singosari Kec. Ambal;										
					3. Gapoktan Karya Makmur Desa Tanuharjo Kec. Alian;										
					4. Poktan Tani Makmur Desa Giwangretno Kec. Sruweng;										
					5. Gapoktan Serasi Desa Kejawang Kec. Sruweng;										
					6. Gapoktan Sumber Rejeki Desa Joho Kec.Adimulyo;										
					7. Gapoktan Karya Tani Jaya Desa Kemujan Kec.Adimulyo;										
					8. Poktan Tegal Sari Desa Candirenggo Kec. Ayah;										
					9. Gapoktan Adil Makmur Desa Jatiroto Kec. Buayan;										
					10. Poktan Sari Tani Desa Sukomulyo Kec. Rowokele;										
					11. Poktan Pelita Jaya Desa Kabuaran Kec. Prembun.										
					12. Gapoktan Luhur Mulyo Desa Rangkah Kec. Buayan;										
					13.Gapoktan Karya Tani Manunggal Desa Pujodadi Kec. Bonorowo;										

Nomor	Urusan/ Bidang/ Program / Kegiatan/ Sub Kegiatan	Prioritas Kabupaten	Prioritas Propinsi	Prioritas Nasional	Lokasi	Indikator						Keterangan Sub Kegiatan			
						Program		Kegiatan		Sub Kegiatan		Pagu	Prakiraan	Sumber	Prioritas
						Tolok Ukur	Target	Tolok Ukur	Target	Tolok Ukur	Target	Indikatif (Rp)	Maju (Rp)	Dana	
(1)	(2)	(3)	(4)	(5)	(6)	(7)	(8)	(9)	(10)	(11)	(12)	(13)	(14)	(15)	(16)
					14. Gapoktan Manunggal Sari Desa Kalisari Kec. Rowokele.										
										Jumlah Alsintan Pasca Panen Power Thresher	14 Unit				
X.2-9.3-27.0-0.02												**14.560.160.000**	**16.208.630.000**		
X.XX.2-9.3-27.0-0.02												**14.560.160.000**	**16.208.630.000**		
X.XX.2-9.3-27.0-0.02.01	**PROGRAM PENUNJANG URUSAN PEMERINTAHAN DAERAH**					**Jumlah Dokumen (Perencanaan dan Evaluasi Pembangunan Daerah)**	**9 Dokumen**					**14.560.160.000**	**16.208.630.000**		
						Prosentase Terpenuhinya Kebutuhan Sarana Pelayanan Administrasi Perkantoran,	**15%**								
						Prosentase Bertambahnya Sarana dan Prasarana Aparatur	**15%**								
X.XX.2-9.3-27.0-0.02.01.2.01	**Perencanaan dan Evaluasi Kinerja Perangkat Daerah**							**Jumlah kegiatan penyusunan dokumen perencanaan dan evaluasi kinerja perangkat daerah**	**5 Kegiatan**			**256.596.000**	**294.500.000**		
X.XX.2-9.3-27.0-0.02.01.2.01.01	Penyusunan Renstra dan Renja Perangkat Daerah	5	4	3	DINAS PERTANIAN DAN PANGAN,					Jumlah dokumen (Renja dan Renstra)	2 Dokumen	30.396.000	33.000.000	DAU	P1
X.XX.2-9.3-27.0-0.02.01.2.01.02	Penyusunan Program dan Kegiatan Perangkat Daerah dalam Dokumen Perencanaan	5	4	3	DINAS PERTANIAN DAN PANGAN,					Jumlah Dokumen (RKA/ RKAP, DPA/ DPPA, KAK dan RKO)	4 Dokumen	15.000.000	16.500.000	DAU	P1
X.XX.2-9.3-27.0-0.02.01.2.01.03	Penyusunan Dokumen Evaluasi Perangkat Daerah	5	4	3	DINAS PERTANIAN DAN PANGAN,					Jumlah dokumen (LKjIP, LKPJ dan LPPD)	2 Dokumen	10.000.000	11.000.000	DAU	P1

Nomor	Urusan/ Bidang/ Program / Kegiatan/ Sub Kegiatan	Prioritas Kabupaten	Prioritas Propinsi	Prioritas Nasional	Lokasi	Indikator						Keterangan Sub Kegiatan			
						Program		Kegiatan		Sub Kegiatan		Pagu Indikatif (Rp)	Prakiraan Maju (Rp)	Sumber Dana	Prioritas
						Tolok Ukur	Target	Tolok Ukur	Target	Tolok Ukur	Target				
(1)	(2)	(3)	(4)	(5)	(6)	(7)	(8)	(9)	(10)	(11)	(12)	(13)	(14)	(15)	(16)
X.XX.2-9.3-27.0-0.02.01.2.01.04	Koordinasi dan Sinkronisasi Perencanaan Perangkat Daerah	5	4	3	DINAS PERTANIAN DAN PANGAN,					Jumlah Dokumen (Laporan Forum OPD)	1 Dokumen	40.000.000	44.000.000	DAU	P1
X.XX.2-9.3-27.0-0.02.01.2.01.05	Evaluasi Kinerja Perangkat Daerah	5	4	3	DINAS PERTANIAN DAN PANGAN,					Jumlah Rakor POP/ K	4 Kali	161.200.000	190.000.000	DAU	P1
										Jumlah dokumen capaian kinerja triwulan dan bulanan	16 Dokumen				
										Jumlah rapat (SPIP dan penyusunan SOP)	2 Kali				
										Jumlah kegiatan pengumpulan, penyusunan dan sinkronisasi data statistik pertanian	3 Kegiatan				
X.XX.2-9.3-27.0-0.02.01.2.02	**Administrasi Keuangan**							**Jumlah kegiatan penyediaan gaji dan tunjangan ASN**	**1 Kegiatan**			**12.842.167.000**	**14.000.000.000**		
X.XX.2-9.3-27.0-0.02.01.2.02.01	Penyediaan Gaji dan Tunjangan ASN	3	1	3	DINAS PERTANIAN DAN PANGAN,					Jumlah Bulan Tercukupinya Gaji	14 Bulan	12.842.167.000	14.000.000.000	PAD,DAU	P1
										Jumlah Bulan Tersedia Kebutuhan Tamsil dan Insentif ASN	13 Bulan				
X.XX.2-9.3-27.0-0.02.01.2.03	**Administrasi Umum**							**Jumlah kegiatan fasilitasi operasional serta sarana dan prasarana dinas**	**16 Kegiatan**			**1.461.397.000**	**1.914.130.000**		
X.XX.2-9.3-27.0-0.02.01.2.03.01	Penyediaan Jasa Surat Menyurat	5	4	3	DINAS PERTANIAN DAN PANGAN,					Jumlah bulan penyediaan jasa surat menyurat	12 Bulan	1.700.000	2.750.000	DAU	P1
X.XX.2-9.3-27.0-0.02.01.2.03.02	Penyediaan Jasa Komunikasi, Sumber Daya Air dan Listrik	5	4	3	DINAS PERTANIAN DAN PANGAN,					Jumlah bulan penyediaan jasa komunikasi, sumber daya air dan listrik	12 Bulan	240.000.000	258.500.000	DAU	P1
X.XX.2-9.3-27.0-0.02.01.2.03.06	Penyediaan Jasa Pemeliharaan dan Perizinan Kendaraan Dinas/Operasional	5	4	3	DINAS PERTANIAN DAN PANGAN,					Jumlah bulan penyediaan jasa pemeliharaan dan perizinan kendaraan dinas/operasional	12 Bulan	130.000.000	154.000.000	DAU	P1

Nomor	Urusan/ Bidang/ Program / Kegiatan/ Sub Kegiatan	Prioritas Kabupaten	Prioritas Propinsi	Prioritas Nasional	Lokasi	Indikator						Keterangan Sub Kegiatan			
						Program		Kegiatan		Sub Kegiatan		Pagu	Prakiraan	Sumber	Prioritas
						Tolok Ukur	Target	Tolok Ukur	Target	Tolok Ukur	Target	Indikatif (Rp)	Maju (Rp)	Dana	
(1)	(2)	(3)	(4)	(5)	(6)	(7)	(8)	(9)	(10)	(11)	(12)	(13)	(14)	(15)	(16)
X.XX.2-9.3-27.0-0.02.01.2.03.07	Penyediaan Jasa Administrasi Keuangan	5	4	3	DINAS PERTANIAN DAN PANGAN,					Jumlah bulan penyediaan jasa administrasi keuangan	12 Bulan	132.000.000	145.200.000	DAU	P1
X.XX.2-9.3-27.0-0.02.01.2.03.08	Penyediaan Jasa Kebersihan Kantor	5	4	3	DINAS PERTANIAN DAN PANGAN,					Jumlah bulan penyediaan jasa kebersihan kantor	12 Bulan	90.000.000	99.000.000	DAU	P1
X.XX.2-9.3-27.0-0.02.01.2.03.09	Penyediaan Jasa Perbaikan Peralatan Kerja	5	4	3	DINAS PERTANIAN DAN PANGAN,					Jumlah bulan penyediaan jasa perbaikan peralatan kerja	12 Bulan	25.000.000	35.200.000	DAU	P1
X.XX.2-9.3-27.0-0.02.01.2.03.10	Penyediaan Alat Tulis Kantor	5	4	3	DINAS PERTANIAN DAN PANGAN,					Jumlah bulan penyediaan alat tulis kantor	12 Bulan	50.000.000	79.200.000	DAU	P1
X.XX.2-9.3-27.0-0.02.01.2.03.11	Penyediaan Barang Cetakan dan Penggandaan	5	4	3	DINAS PERTANIAN DAN PANGAN,					Jumlah bulan penyediaan barang cetakan dan penggandaan	12 Bulan	15.000.000	22.000.000	DAU	P1
X.XX.2-9.3-27.0-0.02.01.2.03.12	Penyediaan Komponen Instalasi Listrik/Penerangan Bangunan Kantor	5	4	3	DINAS PERTANIAN DAN PANGAN,					Jumlah bulan penyediaan komponen instalasi listrik/penerangan bangunan kantor	12 Bulan	7.000.000	11.000.000	DAU	P1
X.XX.2-9.3-27.0-0.02.01.2.03.15	Penyediaan Bahan Bacaan dan Peraturan Perundang-Undangan	5	4	3	DINAS PERTANIAN DAN PANGAN,					Jumlah bulan penyediaan bahan bacaan dan peraturan perundang-undangan	12 Bulan	6.500.000	7.280.000	DAU	P1
X.XX.2-9.3-27.0-0.02.01.2.03.17	Penyediaan Makanan dan Minuman	5	4	3	DINAS PERTANIAN DAN PANGAN,					Jumlah bulan penyediaan makanan dan minuman	12 Bulan	65.000.000	110.000.000	DAU	P1
X.XX.2-9.3-27.0-0.02.01.2.03.18	Rapat-Rapat Kordinasi dan Konsultasi ke Luar Daerah	5	4	3	DINAS PERTANIAN DAN PANGAN,					Jumlah bulan penyediaan fasilitasi kordinasi dan konsultasi ke luar daerah	12 Bulan	150.000.000	242.000.000	DAU	P1
X.XX.2-9.3-27.0-0.02.01.2.03.22	Pengadaan Perlengkapan Gedung Kantor	5	4	3	DINAS PERTANIAN DAN PANGAN,					Jumlah pengadaan genset	1 Buah	75.000.000	123.200.000	DAU	P1
										Jumlah pengadaan taplak	10 Buah				

Nomor	Urusan/ Bidang/ Program / Kegiatan/ Sub Kegiatan	Prioritas Kabupaten	Prioritas Propinsi	Prioritas Nasional	Lokasi	Indikator						Keterangan Sub Kegiatan			
						Program		Kegiatan		Sub Kegiatan		Pagu	Prakiraan	Sumber	Prioritas
						Tolok Ukur	Target	Tolok Ukur	Target	Tolok Ukur	Target	Indikatif (Rp)	Maju (Rp)	Dana	
(1)	(2)	(3)	(4)	(5)	(6)	(7)	(8)	(9)	(10)	(11)	(12)	(13)	(14)	(15)	(16)
										Jumlah pengadaan gordyn	30 Meter				
										Jumlah pengadaan jaringan distribusi tegangan	1 Paket				
										Jumlah pengadaan plang kantor BPP/ Puskeswan	32 Buah				
X.XX.2-9.3-27.0-0.02.01.2.03.24	Pengadaan Peralatan Gedung Kantor	5	4	3	DINAS PERTANIAN DAN PANGAN,					Jumlah pengadaan laptop/ tablet	6 Unit	132.571.000	214.500.000	DAU	P1
										Jumlah pengadaan printer	6 Unit				
										Jumlah pengadaan kamera	1 Unit				
X.XX.2-9.3-27.0-0.02.01.2.03.25	Pengadaan Mebeleur	5	4	3	DINAS PERTANIAN DAN PANGAN,					Jumlah pengadaan lemari arsip/rak arsip	3 Unit	66.626.000	107.800.000	DAU	P1
										Jumlah pengadaan kursi	67 Buah				
X.XX.2-9.3-27.0-0.02.01.2.03.28	Pemeliharaan Rutin/Berkala Gedung Kantor	5	4	3	DINAS PERTANIAN DAN PANGAN,					Jumlah gedung kantor, BPP dan Puskeswan yang mendapatkan pemeliharaan rutin	15 Unit	275.000.000	302.500.000	DAU	P1
3-25.0-0.0-0.01	**DINAS KELAUTAN DAN PERIKANAN**											**17.652.297.000**	**27.254.250.000**		
3.3-25.0-0.0-0.01	**URUSAN PEMERINTAHAN PILIHAN**											**11.966.875.000**	**20.750.000.000**		
3.25.3-25.0-0.0-0.01	**URUSAN PEMERINTAHAN BIDANG KELAUTAN DAN PERIKANAN**											**11.966.875.000**	**20.750.000.000**		
3.25.3-25.0-0.0-0.01.02	**PROGRAM PENGELOLAAN PERIKANAN TANGKAP**					**Meningkatnya produksi ikan tangkap**	**9.639,28**					**3.515.931.000**	**5.100.000.000**		
						Meningkatnya pengetahuan teknis dan manajemen kelompok	**60 kelompok**								

Nomor	Urusan/ Bidang/ Program / Kegiatan/ Sub Kegiatan	Prioritas Kabupaten	Prioritas Propinsi	Prioritas Nasional	Lokasi	Indikator						Keterangan Sub Kegiatan			
						Program		Kegiatan		Sub Kegiatan		Pagu Indikatif (Rp)	Prakiraan Maju (Rp)	Sumber Dana	Prioritas
						Tolok Ukur	Target	Tolok Ukur	Target	Tolok Ukur	Target				
(1)	(2)	(3)	(4)	(5)	(6)	(7)	(8)	(9)	(10)	(11)	(12)	(13)	(14)	(15)	(16)
3.25.3-25.0-0.0-0.01.02.2.01	**Pengelolaan Penangkapan Ikan di Wilayah Sungai, Danau, Waduk, Rawa, dan Genangan Air Lainnya Yang Dapat Diusahakan dalam 1 (Satu) Daerah Kabupaten/ Kota**							**Jumlah kegiatan penyediaan sarana dan prasarana usaha perikanan tangkap**	**2 kegiatan**			**2.177.290.000**	**3.200.000.000**		
3.25.3-25.0-0.0-0.01.02.2.01.02	Penyediaan Prasarana Usaha Perikanan Tangkap	1	2	3	Desa Sidoharjo Kec. Puring, Desa Surorejan Kec. Puring, TPI Argopeni					Jumlah pembangunan TPI perintis	2 Paket	935.000.000	1.500.000.000	DAU	P1
										Jumlah pembangunan sarana operasional & penunjang TPI	1 Paket				
3.25.3-25.0-0.0-0.01.02.2.01.03	Penjaminan Ketersediaan Sarana Usaha Perikanan Tangkap	1	2	2	1. Desa Argopeni, Ayah (KUB. Berkah Laut, KUB. Ngudi Rejeki, KUB. Samudra Jaya)					Jumlah pengadaan mesin motor tempel	15 Unit	1.242.290.000	1.700.000.000	PAD,DAU	P1
					2. Desa Ayah, Ayah (KUB. Mino Bahari)										
					3. Desa Banjararjo, Ayah (KUB. Mino Samudro)										
					4. Desa Jintung, Ayah (KUB. Mina Jaya)										
					5. Desa Pasir, Ayah (KUB. Madyo Mino I, KUB. Mina Madyo, KUB. Cahaya Mina, KUB. Mina Mulya)										
					6. Desa Rowo, Mirit (KUB. Wawar Lestari)										
					7. Desa Srati, Ayah (KUB. Mina Baruna, KUB. Mina Lestari Makmur, KUB. Mina Tirta Sari)										
					8. Desa Tanggulangin, Klirong (KUB. Telaga Mina Sari, KUB. Tri Mina Sari)										
					9. Desa Lembupurwo, Mirit (KUB. Mina Bahari) (Pokir)										

Nomor	Urusan/ Bidang/ Program / Kegiatan/ Sub Kegiatan	Prioritas Kabupaten	Prioritas Propinsi	Prioritas Nasional	Lokasi	Indikator						Keterangan Sub Kegiatan			
						Program		Kegiatan		Sub Kegiatan		Pagu	Prakiraan	Sumber	Prioritas
						Tolok Ukur	Target	Tolok Ukur	Target	Tolok Ukur	Target	Indikatif (Rp)	Maju (Rp)	Dana	
(1)	(2)	(3)	(4)	(5)	(6)	(7)	(8)	(9)	(10)	(11)	(12)	(13)	(14)	(15)	(16)
					10. HNSI Kab. Kebumen										
										Jumlah pengadaan bantuan alat bantu penangkapan	1 Paket				
										Jumlah penyediaan alat keselamatan operasional pengawasan/TPKL	1 Paket				
										Jumlah BBM Operasional Pengawasan / TPKL	3000 Liter				
										Jumlah pengadaan perahu dan alat tangkap ikan untuk nelayan	5 Paket				
3.25.3-25.0-0.0-0.01.02.2.02	**Pemberdayaan Nelayan Kecil Dalam Daerah Kabupaten/ Kota**							**Jumlah kegiatan pengembangan kapasitas serta fasilitasi pembentukan dan pengembangan kelembagaan nelayan kecil**	**2 kegiatan**			**161.453.000**	**400.000.000**		
3.25.3-25.0-0.0-0.01.02.2.02.01	Pengembangan Kapasitas Nelayan Kecil	3	2	3	DINAS KELAUTAN DAN PERIKANAN,					Jumlah KUB yang terbina	30 Kelompok	61.453.000	200.000.000	DAU	P1
										Jumlah nelayan yang dilatih	100 Orang				
										Jumlah KUB yang dimonev	10 Kelompok				
3.25.3-25.0-0.0-0.01.02.2.02.02	Pelaksanaan Fasilitasi Pembentukan dan Pengembangan Kelembagaan Nelayan Kecil	1	2	3	DINAS KELAUTAN DAN PERIKANAN,					Jumlah nelayan yang mendapatkan bantuan premi asuransi	500 Orang	100.000.000	200.000.000	DAU	P1
3.25.3-25.0-0.0-0.01.02.2.03	**Pengelolaan dan Penyelenggaraan Tempat Pelelangan Ikan (TPI)**							**Jumlah kegiatan pelayanan penyelenggaraan Tempat Pelelangan Ikan**	**1 kegiatan**			**1.050.000.000**	**1.300.000.000**		

Nomor	Urusan/ Bidang/ Program / Kegiatan/ Sub Kegiatan	Prioritas Kabupaten	Prioritas Propinsi	Prioritas Nasional	Lokasi	Indikator						Keterangan Sub Kegiatan			
						Program		Kegiatan		Sub Kegiatan		Pagu	Prakiraan	Sumber	Prioritas
						Tolok Ukur	Target	Tolok Ukur	Target	Tolok Ukur	Target	Indikatif (Rp)	Maju (Rp)	Dana	
(1)	(2)	(3)	(4)	(5)	(6)	(7)	(8)	(9)	(10)	(11)	(12)	(13)	(14)	(15)	(16)
3.25.3-25.0-0.0-0.01.02.2.03.02	Pelayanan Penyelenggaraan Tempat Pelelangan Ikan (TPI)	1	2	3	DINAS KELAUTAN DAN PERIKANAN,					Jumlah TPI yang mendapatkan sarana operasional	8 Lokasi	1.050.000.000	1.300.000.000	DAU	P1
										Jumlah TPI yang mendapatkan pemeliharaan fasilitas pokok dan penunjang	4 Lokasi				
3.25.3-25.0-0.0-0.01.02.2.04	**Penerbitan Tanda Daftar Kapal Perikanan Berukuran Sampai Dengan 10 GT di Wilayah Sungai, Danau, Waduk, Rawa, dan Genangan Air Lainnya yang Dapat Diusahakan Dalam 1 (Satu) Daerah Kabupaten/ Kota**							**Jumlah kegiatan pelayanan penerbitan tanda daftar kapal sampai dengan 10 GT**	**1 kegiatan**			**127.188.000**	**200.000.000**		
3.25.3-25.0-0.0-0.01.02.2.04.02	Pelayanan Penerbitan Tanda Daftar Kapal Perikanan Berukuran Sampai Dengan 10 GT	5	4	1	DINAS KELAUTAN DAN PERIKANAN,					Pelayanan usaha perikanan tangkap	12 Bulan	127.188.000	200.000.000	DAU	P1
3.25.3-25.0-0.0-0.01.03	**PROGRAM PENGELOLAAN PERIKANAN BUDIDAYA**					**Meningkatnya Produksi Perikanan Budidaya**	**3187,60 ton**					**6.428.374.000**	**11.450.000.000**		
3.25.3-25.0-0.0-0.01.03.2.02	**Pemberdayaan Pembudi Daya Ikan Kecil**							**Jumlah kegiatan pengembangan kapasitas pembudidaya ikan kecil**	**1 kegiatan**			**76.092.000**	**300.000.000**		
3.25.3-25.0-0.0-0.01.03.2.02.01	Pengembangan Kapasitas Pembudi Daya Ikan Kecil	3	1	1	DINAS KELAUTAN DAN PERIKANAN,					Jumlah pokdakan yang mendapatkan pembinaan	70 Kelompok	76.092.000	300.000.000	DAU	P1
										Jumlah pembudidaya ikan yang mendapatkan pelatihan	40 Orang				
										Jumlah pokdakan yang mendapatkan pemantauan	20 Kelompok				
3.25.3-25.0-0.0-0.01.03.2.03	**Penerbitan Tanda Daftar bagi Pembudi Daya Ikan Kecil (TDPIK) dalam 1 (satu) daerah kabupaten/ kota**							**Jumlah kegiatan pelayanan penerbitan tanda daftar kelompok pembudidaya**	**1 kegiatan**			**50.565.000**	**100.000.000**		

Nomor	Urusan/ Bidang/ Program / Kegiatan/ Sub Kegiatan	Prioritas Kabupaten	Prioritas Propinsi	Prioritas Nasional	Lokasi	Indikator						Keterangan Sub Kegiatan			
						Program		Kegiatan		Sub Kegiatan		Pagu Indikatif (Rp)	Prakiraan Maju (Rp)	Sumber Dana	Prioritas
						Tolok Ukur	Target	Tolok Ukur	Target	Tolok Ukur	Target				
(1)	(2)	(3)	(4)	(5)	(6)	(7)	(8)	(9)	(10)	(11)	(12)	(13)	(14)	(15)	(16)
3.25.3-25.0-0.0-0.01.03.2.03.02	Pelayanan penerbitan Tanda Daftar bagi Pembudi Daya an Ikan Kecil (TDPIK) dalam 1 (satu) Daerah Kabupaten/ Kota	5	4	3	DINAS KELAUTAN DAN PERIKANAN,					Pelayanan tanda daftar usaha perikanan budidaya	12 Bulan	50.565.000	100.000.000	DAU	P1
3.25.3-25.0-0.0-0.01.03.2.04	**Pengelolaan Pembudidayaan Ikan**							**Jumlah kegiatan penyediaan sarana dan prasarana usaha serta fasilitasi penyediaan perbenihan dalam rangka budidaya perikanan**	**5 kegiatan**			**6.301.717.000**	**11.050.000.000**		
3.25.3-25.0-0.0-0.01.03.2.04.02	Penyediaan Prasarana Pembudidayaan Ikan dalam 1 (Satu) Daerah Kabupaten/Kota	1	2	1	HIBAH					Jumlah kelompok yang mendapatkan bantuan hibah sarana dan prasarana budidaya ikan	50 Kelompok	3.990.938.000	5.750.000.000	PAD,DAU	P1
					1. Petanahan : Karangduwur (Mina Karya, Mina Tani Salak, Paguyuban Putra Wanasingan, Taruna Tani, Mulya Mina, Mina Usaha Makmur, Breeder Betta Fish); Karangrejo (Mina Lou Han); Tegalretno (Mina Samudera Raya); Tresnorejo (Cikal); Kuwangunan (Mina Wanadri); Petanahan (Tani Manunggal)										
					2. Sempor : Sempor (Mina Giri Mukti, Mina Rukun Raharja, Mina Marga Mulia); Kedungwringin (Wana Tirta Mina I)										

Nomor	Urusan/ Bidang/ Program / Kegiatan/ Sub Kegiatan	Prioritas Kabupaten	Prioritas Propinsi	Prioritas Nasional	Lokasi	Indikator						Keterangan Sub Kegiatan			
						Program		Kegiatan		Sub Kegiatan		Pagu Indikatif (Rp)	Prakiraan Maju (Rp)	Sumber Dana	Prioritas
						Tolok Ukur	Target	Tolok Ukur	Target	Tolok Ukur	Target				
(1)	(2)	(3)	(4)	(5)	(6)	(7)	(8)	(9)	(10)	(11)	(12)	(13)	(14)	(15)	(16)
					3. Karanggayam : Karangrejo (Mina Lestari); Wonotirto (Sumber Rizqi); Ginandong (Mitra Mina Lestari); Binangun (Mina Sari)										
					4. Poncowarno : Tirtomoyo (Tirto Nila Jaya);Jembangan (Mina Rejeki); Lerepkebumen (Mugo Makmur); Jatipurus (Berkah mandiri)										
					5. Alian : Surotrunan (Mina Mukti); Sawangan (Mina Tirta Kencana)										
					6. Rowokele : Redisari (Era Sejahtera); Kalisari (Ulam Sari, Ulam Kencana)										
					7. Gombong : Kel. Gombong (Mugi Langgeng Gombong)										
					8. Adimulyo: Caruban (Usaha karya); sekarteja (Mina Dana Sari); Adimulyo (Nilna Barokah); Sugihwaras (Ulam jaya); Joho (Karya Jaya); Sidomukti (Surya Jaya); Tegalsari (Ulam Sari)										
					9. Ambal : Surobayan (Al Anfa'); Sidomulyo (Sari Ulam); Kradenan (Mina Darma); Sidomukti (Multi Lestari)										
					10. Ayah : Bulurejo (Perintis Maju Lestari); Mangunweni (Dumbo Jaya)										

Nomor	Urusan/ Bidang/ Program / Kegiatan/ Sub Kegiatan	Prioritas Kabupaten	Prioritas Propinsi	Prioritas Nasional	Lokasi	Indikator						Keterangan Sub Kegiatan			
						Program		Kegiatan		Sub Kegiatan		Pagu Indikatif (Rp)	Prakiraan Maju (Rp)	Sumber Dana	Prioritas
						Tolok Ukur	Target	Tolok Ukur	Target	Tolok Ukur	Target				
(1)	(2)	(3)	(4)	(5)	(6)	(7)	(8)	(9)	(10)	(11)	(12)	(13)	(14)	(15)	(16)
					11. Buayan : Sikayu (Mina Sikayu I); Buayan (Mino Barokah)										
					12. Bonorowo : Bonjoklor (Mina Sari); Patukrejo (Mina Sidat Raharja); Bonorowo (Maju Mina Makmur);										
					13. Kebumen : Jatisari (Mina Jati Jaya); Argopeni (Berkembang); Muktisari (Tirta Sari); panjer (mina Jaya Lestari)										
					14. Klirong : Klegenrejo (Tajug Jaya); Kebadongan (Banyu Biru); Sitirejo (Mina Lestari)										
					15. Kutowinangun : Lundong (Mina Kencana); Pejagatan (Mina Sari)										
					16. Kuwarasan : Kamulyan (Mina Saroyo); Sawangan (Mina Sejahtera); Gandusari (Sendang makmur); Kuwarasan (Gema Karya); Pondokgebangsari (Mina Lestari); Purwodadi (Ngudi Rahayu); Harjodowo (Berkah Jaya)										
					17. Sruweng : Sidoharjo (Mina Sukses Makmur)										
					18. Mirit : Wiromartan (Bangkit); Singoyudan (Sidodadi); Karanggede (Berkah Ulam)										

Nomor	Urusan/ Bidang/ Program / Kegiatan/ Sub Kegiatan	Prioritas Kabupaten	Prioritas Propinsi	Prioritas Nasional	Lokasi	Indikator						Keterangan Sub Kegiatan			
						Program		Kegiatan		Sub Kegiatan		Pagu Indikatif (Rp)	Prakiraan Maju (Rp)	Sumber Dana	Prioritas
						Tolok Ukur	Target	Tolok Ukur	Target	Tolok Ukur	Target				
(1)	(2)	(3)	(4)	(5)	(6)	(7)	(8)	(9)	(10)	(11)	(12)	(13)	(14)	(15)	(16)
					19. Pejagoan : Kebulusan (Mina Lestari II)										
					20. Prembun : Kedungwaru (Al-Mina)										
					21. Puring : Bumirejo (Mina Jaya)										
					HIBAH POKIR										
					1. Kebumen : Depokrejo (Berkah Mandiri)										
					2. Prembun : Bagung (Permata Ikan)										
					3. Ambal : Dukuh Rejosari (Mina Budi Rahayu)										
					4. Sruweng : Tanggeran (Mitra Merah); Purwodeso (Mekar Jaya); Jabres (Mina Muda); Giwangretno (Mina Mandiri); Sidoagung (Mina Tirta)										
					5. Karanggayam : Karangtengah (Argo Mina)										
					6. Puring : Waluyorejo (Maju Jaya); Surorejan (Suramaju); Tambakmulyo (Adhimukti); Sidobunder (Bina Karya); Arjowinangun (Darma Bakti)										
					BANSOS										

Nomor	Urusan/ Bidang/ Program / Kegiatan/ Sub Kegiatan	Prioritas Kabupaten	Prioritas Propinsi	Prioritas Nasional	Lokasi	Indikator						Keterangan Sub Kegiatan			
						Program		Kegiatan		Sub Kegiatan		Pagu Indikatif (Rp)	Prakiraan Maju (Rp)	Sumber Dana	Prioritas
						Tolok Ukur	Target	Tolok Ukur	Target	Tolok Ukur	Target				
(1)	(2)	(3)	(4)	(5)	(6)	(7)	(8)	(9)	(10)	(11)	(12)	(13)	(14)	(15)	(16)
					1. Karanganyar : Grenggeng (Parsijo Subayu, Adi Subejo, Sudi Suprapto, Satiman); Kelurahan Karanganyar (Slamet, Suratmaji, Teguh Waluyo, Supri, Hartono, Kawantoro, Budi S, Suratno, Sudarmoto); Kelurahan Panjatan (Heri Suripto, Budiono Slamet, Mujianto)										
					2. Pejagoan : Kebulusan (Khaerudin, Purwanto, Yatin Rusmanto, Sunaryo, Sutarno, Ahmad Masngud, Muhammad Amin); Prigi (Sarifun, Saliyo, Wahidun, Musolih, Sariman, Amad Mutakariman, Susianto, Parmin)										
					3. Poncowarno : Soka (Mastur, Sanudin, Saegudin, Asep Budiyanto, Khamdan, Parlan, Edi Sutomo, Turah, Mukhayati, Wartono); Lerepkebumen (Sodirun, Amad Bariji, Hadirun, Misro Abdul Mutolib)										

Nomor	Urusan/ Bidang/ Program / Kegiatan/ Sub Kegiatan	Prioritas Kabupaten	Prioritas Propinsi	Prioritas Nasional	Lokasi	Indikator						Keterangan Sub Kegiatan			
						Program		Kegiatan		Sub Kegiatan		Pagu Indikatif (Rp)	Prakiraan Maju (Rp)	Sumber Dana	Prioritas
						Tolok Ukur	Target	Tolok Ukur	Target	Tolok Ukur	Target				
(1)	(2)	(3)	(4)	(5)	(6)	(7)	(8)	(9)	(10)	(11)	(12)	(13)	(14)	(15)	(16)
					4. Padureso : Balingasal (Ngabdul Manaf, Maniso, Sugeng Efendi, Paridjo, Misman, Ngadimin, Poniman); Kaligubug (Muhtori, Puji Raharjo, Sungadi/Achmadi); Padureso (Elang Sari, Sudarmin, Kasimin, Suyoto, Kumpul)										
					5. Prembun : Tersobo (M. Nurhamid, Majdi, Heri, Mulud, Teguh Santoso, Wahyudi, Suradi); Mulyosri (Priyambada, Bejo Santoso, Ahmad Turman, Manijo, Painah, Suratman); Kabekelan (Eli Puji Lestari, Nur cholis, Humam Anom Saputra, Ponikem, Suyono, Paryono)										
					6. Bonorowo : Patukrejo (Muhamad Yusuf, Warisah, Teguh Supriyadi, Slamet Ari Susanto, Yatiman, Sukiman, Tumin); Tlogorejo (Mujiono, Hartoyo, Sugeng Ahadi, Suyitno, Mahfud); Bonjoklor (Sutarjo, Wisnu Priyandoko, Paryanto)										

Nomor	Urusan/ Bidang/ Program / Kegiatan/ Sub Kegiatan	Prioritas Kabupaten	Prioritas Propinsi	Prioritas Nasional	Lokasi	Indikator						Keterangan Sub Kegiatan			
						Program		Kegiatan		Sub Kegiatan		Pagu Indikatif (Rp)	Prakiraan Maju (Rp)	Sumber Dana	Prioritas
						Tolok Ukur	Target	Tolok Ukur	Target	Tolok Ukur	Target				
(1)	(2)	(3)	(4)	(5)	(6)	(7)	(8)	(9)	(10)	(11)	(12)	(13)	(14)	(15)	(16)
					7. Petanahan : Petanahan (Muhammad Rojuni, Parwito, Rohmuji, Susilo, Miftakhul Rokhman, Agus Salim, Luarso, Supardal, Wisnu Aji Wicaksono, Rezky Fitrianto, Haryanto, Nur Choliq, Sagedono, Romelan, Suripto, Taufik Hidayat, Ugi Prasetiyo, Yusuf Wibowo)										
					8. Sruweng : Jabres (Mohamad Sunarto, Slamet Supriyantono, Mistariyah, H. Toifur, Hartono, Mochamad Amin Faoji, Boyanto, Agus Cipto Roso, Solehudin, Sa'diyatun Badiyah)										
					9. Klirong : Jogosimo (Saeful Rohman, Suripah, Ahmad Saeroni, Ahmad Munji, Achmad Muntohid)										
					10. Alian : Krakal (Supriyadi Slamet, Sarimin, Umroni, Purwoko, Nurwanto, Darus, Likun Hadi, Ikhsan Multazam, Sri Subekti, Suwarni)										
					11. Gombong : Kel. Gombong (Turniyanto, Lasiman Widianto, Amirudin)										
					12. Sadang : Seboro (Munawir Ashari, Sonita, Mun Arif)										

Nomor	Urusan/ Bidang/ Program / Kegiatan/ Sub Kegiatan	Prioritas Kabupaten	Prioritas Propinsi	Prioritas Nasional	Lokasi	Indikator						Keterangan Sub Kegiatan			
						Program		Kegiatan		Sub Kegiatan		Pagu Indikatif (Rp)	Prakiraan Maju (Rp)	Sumber Dana	Prioritas
						Tolok Ukur	Target	Tolok Ukur	Target	Tolok Ukur	Target				
(1)	(2)	(3)	(4)	(5)	(6)	(7)	(8)	(9)	(10)	(11)	(12)	(13)	(14)	(15)	(16)
					13. Karangsambung : Kaligending (Kasim, Kasid, Taryono)										
					14. Kuwarasan : Bendungan (Carko Abusalim, Muslim, Iskandar)										
					15. Ayah : Kalibangkang (Akhmad Supriyanto, Majid Hantoro); Tlogosari (Sukirno, Sajari)										
					16. Ambal : Sidoluhur (Turyati); Surobayan (Adminah, Mohamad Kholil, Mudofir); Sidomulyo (Wahidun, Mislam)										
					17. Mirit : Wirogaten (Sigit Roso Prasojo, Salamun, Ngaenan)										
					18. Buluspesantren : Setrojenar (Mukhamad Slamet); Indrosari (M. Shobirin); Arjowinangun (Muh. Machmudin)										
					19. Buayan : Jatiroto (Kimu Muharjo, Sukirno, Sutrisno Madroji, Parman)										
					20. Adimulyo : Sekarteja (Suhadi, Subardan); Tepakyang (Sudarto)										
					21. Rowokele : Wonoharjo (Mahmuri Iswan, Marno); Sukomulyo (Roni Wijaya); Jatiluhur (Purwanto)										

Nomor	Urusan/ Bidang/ Program / Kegiatan/ Sub Kegiatan	Prioritas Kabupaten	Prioritas Propinsi	Prioritas Nasional	Lokasi	Indikator						Keterangan Sub Kegiatan			
						Program		Kegiatan		Sub Kegiatan		Pagu Indikatif (Rp)	Prakiraan Maju (Rp)	Sumber Dana	Prioritas
						Tolok Ukur	Target	Tolok Ukur	Target	Tolok Ukur	Target				
(1)	(2)	(3)	(4)	(5)	(6)	(7)	(8)	(9)	(10)	(11)	(12)	(13)	(14)	(15)	(16)
					22. Kebumen : Wonosari (Turyadi, Silvia Dwi Ningrum, Kasim); Tamanwinangun (Sunardi, Tri Retnowati); Murtirejo (Moh. Taufiq)										
					23. Puring : Kedalemankulon (Zaenal Arifin, Daldiri, Jangin, Samingan)										
					24. karanggayam : karanggayam (Tukiyo, Sanwikarto, Karsiyah)										
					25. Sempor : Donorojo (Parsito, Sartin, Satim)										
					BANSOS POKIR										
					26. Kutowinangun : Kaliputih (Tumijan, Mad Kasiran, Adi Suwito, D Zainal Arifin, Ismono, Hadi Mulyono, Wardiyo, Hadi Sumarto, Dalimi, Agus Saeful)										
										Jumlah individu yang mendapatkan bantuan sosial sarana dan prasarana budidaya ikan	148 Orang				
3.25.3-25.0-0.0-0.01.03.2.04.03	Penjaminan Ketersediaan Sarana Pembudidayaan Ikan Dalam 1 (Satu) Daerah Kabupaten/Kota	1	2	3	DINAS KELAUTAN DAN PERIKANAN,					Jumlah benih yang tersedia di BBI Pringtutul, Pasar Ikan Ungaran dan tambak dinas yang terfasilitasi	6.000.000 Ekor	420.000.000	900.000.000	DAU	P1
3.25.3-25.0-0.0-0.01.03.2.04.04	Pengelolaan Kesehatan Ikan dan Lingkungan Budidaya dalam 1 (Satu) Daerah Kabupaten/Kota	1	2	4	DINAS KELAUTAN DAN PERIKANAN,					Jumlah kelompok pembudidaya ikan dan UPR yang terfasilitasi	50 Kelompok	85.000.000	100.000.000	DAU	P1

Nomor	Urusan/ Bidang/ Program / Kegiatan/ Sub Kegiatan	Prioritas Kabupaten	Prioritas Propinsi	Prioritas Nasional	Lokasi	Indikator						Keterangan Sub Kegiatan			
						Program		Kegiatan		Sub Kegiatan		Pagu Indikatif (Rp)	Prakiraan Maju (Rp)	Sumber Dana	Prioritas
						Tolok Ukur	Target	Tolok Ukur	Target	Tolok Ukur	Target				
(1)	(2)	(3)	(4)	(5)	(6)	(7)	(8)	(9)	(10)	(11)	(12)	(13)	(14)	(15)	(16)
3.25.3-25.0-0.0-0.01.03.2.04.05	Pembinaan dan Pemantauan Pembudidayaan Ikan di Darat	3	2	3	1. Desa Ungaran Kutowinangun (Ulam Jaya, Mina Raya)					Jumlah kelompok pembudidaya ikan yang mendapatkan pemantauan dan dempound	57 Kelompok	840.000.000	2.000.000.000	DAU	P1
					2. Desa Jatinegara Sempor (Mina Jati Mekar, Mina Jati Mandiri, Mina Berkah Mandiri)										
					3. Desa Pasir Ayah (Berkah Usaha, Banyu Panguripan, Mino Aji)										
					4. Desa Argopeni Ayah (Tirta Mina Sejati)										
					5. Desa Candirenggo Ayah (Renggomino, Banyu Urip, Mina Sejahtera, Adi Putra)										
					6. Desa Kawedusan Kebumen (Wadah Mina Karya, Mina Berkah)										
					7. Kel. Tamanwinangun (Damarjati Mina Jaya)										
					8. Desa Tlogorejo Bonorowo (Mina Sari)										
					9. Desa Kaibonpetangkuran Ambal (Terusna Mina Jaya, Mina Gunung Jaya)										
										Jumlah kelompok pembudidaya ikan yang mendapatkan pemantauan	38 Kelompok				
										Jumlah paket dempound budidaya ikan	19 Kelompok				
3.25.3-25.0-0.0-0.01.03.2.04.06	Perencanaan, Pengembangan, Pemanfaatan dan Perlindungan Lahan Untuk Pembudidayaan Ikan di Darat	1	2	3	1. Desa Kedalemankulon Puring (Tunas Harapan, Maju Jaya)					Rehabilitasi gedung dan fasilitas fungsional lainya di BBI Pringtutul	1 Paket	965.779.000	2.300.000.000	DAU,DAK Fisik	P1

Nomor	Urusan/ Bidang/ Program / Kegiatan/ Sub Kegiatan	Prioritas Kabupaten	Prioritas Propinsi	Prioritas Nasional	Lokasi	Indikator						Keterangan Sub Kegiatan			
						Program		Kegiatan		Sub Kegiatan		Pagu Indikatif (Rp)	Prakiraan Maju (Rp)	Sumber Dana	Prioritas
						Tolok Ukur	Target	Tolok Ukur	Target	Tolok Ukur	Target				
(1)	(2)	(3)	(4)	(5)	(6)	(7)	(8)	(9)	(10)	(11)	(12)	(13)	(14)	(15)	(16)
					2. Desa Grogolpenatus Petanahan (Ngalap Berkah)										
					3. Desa Munggu Petanahan (Mina Hidayah)										
					4. Desa Jogosimo Klirong (Segoro Kidul)										
					5. Desa Gemeksekti Kebumen (Mina Gema Sakti)										
										Jumlah percontohan budidaya ikan	6 Kelompok				
3.25.3-25.0-0.0-0.01.04	**PROGRAM PENGAWASAN SUMBERDAYA KELAUTAN DAN PERIKANAN**					**Peningkatan jumlah kelompok masyarakat pengawas sumberdaya kelautan dan perikanan**	**30 kelompok**					**300.000.000**	**500.000.000**		
3.25.3-25.0-0.0-0.01.04.2.01	**Pengawasan Sumber Daya Perikanan di Wilayah Sungai, Danau, Waduk, Rawa, dan Genangan Air Lainnya yang Dapat Diusahakan Dalam Kabupaten/ Kota**							**Jumlah kegiatan pelestarian sumber daya ikan**	**1 kegiatan**			**300.000.000**	**500.000.000**		
3.25.3-25.0-0.0-0.01.04.2.01.01	Pengawasan Usaha Perikanan Tangkap di Wilayah Sungai, Danau, Waduk, Rawa, dan Genangan Air Lainnya yang Dapat Diusahakan dalam Kabupaten/ Kota	4	3	3	DINAS KELAUTAN DAN PERIKANAN,					Jumlah pengadaan kumbang ikan	1 Paket	300.000.000	500.000.000	DAU	P1
										Jumlah lokasi penebaran ikan di PUD	1 Lokasi				
3.25.3-25.0-0.0-0.01.05	**PROGRAM PENGOLAHAN DAN PEMASARAN HASIL PERIKANAN**					**Peningkatan angka konsumsi makan ikan**	**22,52 kg/ka/th**					**1.722.570.000**	**3.700.000.000**		
3.25.3-25.0-0.0-0.01.05.2.02	**Pembinaan Mutu dan Keamanan Hasil Perikanan Bagi Usaha Pengolahan dan Pemasaran Skala Mikro dan Kecil**							**Jumlah kegiatan pembinaan kelompok pengolahan dan pemasaran**	**1 kegiatan**			**32.798.000**	**200.000.000**		

Nomor	Urusan/ Bidang/ Program / Kegiatan/ Sub Kegiatan	Prioritas Kabupaten	Prioritas Propinsi	Prioritas Nasional	Lokasi	Indikator						Keterangan Sub Kegiatan			
						Program		Kegiatan		Sub Kegiatan		Pagu Indikatif (Rp)	Prakiraan Maju (Rp)	Sumber Dana	Prioritas
						Tolok Ukur	Target	Tolok Ukur	Target	Tolok Ukur	Target				
(1)	(2)	(3)	(4)	(5)	(6)	(7)	(8)	(9)	(10)	(11)	(12)	(13)	(14)	(15)	(16)
3.25.3-25.0-0.0-0.01.05.2.02.01	Pelaksanaan Bimbingan dan Penerapan Persyaratan Atau Standar Pada Usaha Pengolahan dan Pemasaran Skala Mikro dan Kecil	3	2	3	Kabupaten Kebumen					Jumlah kelompok yang mendapatkan peningkatan kapasitas SDM	10 Kelompok	32.798.000	200.000.000	DAU	P1
3.25.3-25.0-0.0-0.01.05.2.03	**Penyediaan Dan Penyaluran Bahan Baku Industri Pengolahan Ikan Dalam 1 (Satu) Daerah Kabupaten/ Kota**							**Jumlah kegiatan peningkatan ketersediaan ikan untuk konsumsi dan usaha pengolahan serta fasilitasi usaha perikanan**	**2 kegiatan**			**1.689.772.000**	**3.500.000.000**		
3.25.3-25.0-0.0-0.01.05.2.03.01	Peningkatan Ketersediaan Ikan Untuk Konsumsi dan Usaha Pengolahan Dalam 1 (Satu) Daerah Kabupaten/ Kota	1	2	3	Promosi dan sosialisasi gemarikan					Jumlah kegiatan sosialisasi dan promosi produk hasil perikanan	1 Kegiatan	988.984.000	2.000.000.000	DAU	P1
					Kabupaten Kebumen										
					Bantuan ikan bagi1500 KK/RTM (50 Desa) di Kabupaten Kebumen										

Nomor	Urusan/ Bidang/ Program / Kegiatan/ Sub Kegiatan	Prioritas Kabupaten	Prioritas Propinsi	Prioritas Nasional	Lokasi	Indikator						Keterangan Sub Kegiatan			
						Program		Kegiatan		Sub Kegiatan		Pagu	Prakiraan	Sumber	Prioritas
						Tolok Ukur	Target	Tolok Ukur	Target	Tolok Ukur	Target	Indikatif (Rp)	Maju (Rp)	Dana	
(1)	(2)	(3)	(4)	(5)	(6)	(7)	(8)	(9)	(10)	(11)	(12)	(13)	(14)	(15)	(16)
					Ds.Purbowangi Kec.Buayan : Sudi, Sarmo Prayogi, Andi Krisdiantoro, Pairin, Bambang Putut, Samino, Mansur Suroji, Wajar Riamo, Sumadi, Alim Mustakim, Dasiman, Tukiran, Wagino, Karsa, Nurahman, Supardi, Sarjan, Parsiman, Waginem, Sartono, Juneng, Parjan, Isneni, Ngatijo, Misgiyanto, Jatmiko, A.Supono, Andi Sutriono, Indra Kuswanto, Mustolih, Paiman, Sigit Ristiawan, Slamet Tohari, Samini										
					Ds.Jatiroto Kec.Buayan :.Sawal, .Imam Sukardi, Sukirno, Sugiran, Suradi, Eko Suroso, Indriyono, Yatini Sukran, Sunaryo, Sutino, Piranto, Pariyem, Yutini, Sumarjo, Eko Suryadi, Suratman S, Poniran, Hadi Susanto, Bajang Pamungkas, Budi Hartono, Subardi, Ciptodi, Prayitno, Samijo, Tuliyah, .Darmanto, Sukimin, Lasiman, Eko Purwanto, Sartiyah,										

Nomor	Urusan/ Bidang/ Program / Kegiatan/ Sub Kegiatan	Prioritas Kabupaten	Prioritas Propinsi	Prioritas Nasional	Lokasi	Indikator						Keterangan Sub Kegiatan			
						Program		Kegiatan		Sub Kegiatan		Pagu Indikatif (Rp)	Prakiraan Maju (Rp)	Sumber Dana	Prioritas
						Tolok Ukur	Target	Tolok Ukur	Target	Tolok Ukur	Target				
(1)	(2)	(3)	(4)	(5)	(6)	(7)	(8)	(9)	(10)	(11)	(12)	(13)	(14)	(15)	(16)
					Sirnoboyo Kec.Bonorowo: Purwadi, Sungkono, Al Imron, .Widiyanto, Sumo Yulianto, Sukarjo, Haryanto, Bejo Mulyadi, Nanang Hafidz, Muhammad Nurya, Aris Supanto, Lasino, Yuwono, Joko Lantip. Panggung Suwito, Amad Samsudin, Rustiyono, Arif Supriyadi, Salim Wakhidin, Mukhibin, Puji Santoso, Sodikun, Bayu Pamungkas, SugengWidodo, Suharyono, Waryanti, Purwanto, Marsikin, Ahmad Ngadikun, Yatno Santoso,										
					Ds.Jabres Kec.Sruweng : Abdur Rohman, Muhamad Sunarto, Achmad Riyanto, Cecep Suherman, Lujeng Riyadi, Ulfah Cholid, Wawan Susanto, Wasito Agus Muslih, Dede Andriyanto, Sri Tusriyaningsih, Iin Surendar, .Nur Cholid,Muhamad Mufholik, Mohamad Tohar, Mahmudah, Damanhuri, Sardi, Heri Rahmat, Irfan Nuansyah, Rinoko,										

Nomor	Urusan/ Bidang/ Program / Kegiatan/ Sub Kegiatan	Prioritas Kabupaten	Prioritas Propinsi	Prioritas Nasional	Lokasi	Indikator						Keterangan Sub Kegiatan			
						Program		Kegiatan		Sub Kegiatan		Pagu	Prakiraan	Sumber	Prioritas
						Tolok Ukur	Target	Tolok Ukur	Target	Tolok Ukur	Target	Indikatif (Rp)	Maju (Rp)	Dana	
(1)	(2)	(3)	(4)	(5)	(6)	(7)	(8)	(9)	(10)	(11)	(12)	(13)	(14)	(15)	(16)
					Ds.Pakuran Kec.Sruweng : Slamet Riyanto, Mustakim, Nur Habib, M. Harirudin, Wahyudi, Siti Nurul Hilaliyah, Bambang Haryono, Nur Habib, Teguh Purwanto, .Akhmad Khozin, Rojikin, Sobirin, Mukhrodin, Jemarun, Toha Efendi, Mohmad Charis, Rahmat Sutomo, Teguh Giantoro, Ngadiono, Mohammad Musir, Amad Syaefudin, Khayadi, Muhammad Syukur, Faoji, Maskur Khusaeni, Warisno, Khanifudin, Makhmudin, .M. Mahmud, Mukhlisin, Salimin, Surip Asrofi,										

Nomor	Urusan/ Bidang/ Program / Kegiatan/ Sub Kegiatan	Prioritas Kabupaten	Prioritas Propinsi	Prioritas Nasional	Lokasi	Indikator						Keterangan Sub Kegiatan			
						Program		Kegiatan		Sub Kegiatan		Pagu	Prakiraan	Sumber	Prioritas
						Tolok Ukur	Target	Tolok Ukur	Target	Tolok Ukur	Target	Indikatif (Rp)	Maju (Rp)	Dana	
(1)	(2)	(3)	(4)	(5)	(6)	(7)	(8)	(9)	(10)	(11)	(12)	(13)	(14)	(15)	(16)
					Ds.Sidototo Kec.Padureso : Sarmidi, Mardi Satari, .Eko Nurbiyanto, Sarno, Ngadimin, Eko Susanto, Iswanto, Endro Wahono, Untung Mariyo, Salam Wahyudi, Slamet Priyadi, Kasmidi, Suparto, Musrifah, Rinto, Wigiyanto, Sulyanto, Wisno, Casmadi, Maidi, Jarmanto, .Wasirin, Sutoyo, Sariyo, Paino, Sobar, .Suyanto, Teguh, Waris, Turah, Pujo, Samintem, Hafid, Sutarman, Arifan, Purwanto, Wagiyo, Nur Hasan,										
					Ds.LerepKebumen Kec.Poncowarno : Saliman, Misbah, Edi Septriyanto, Bagus Hermawan, Agus Sutoyo, Sadiman, Sukasdi, Rojikin, Heri Iswanto, Suripan, Sariyana, Sri Wulandari, Fakihudin Asafii, Ngadino, Iryono, Suharyanto, Haryanto, Sartun,										

Nomor	Urusan/ Bidang/ Program / Kegiatan/ Sub Kegiatan	Prioritas Kabupaten	Prioritas Propinsi	Prioritas Nasional	Lokasi	Indikator						Keterangan Sub Kegiatan			
						Program		Kegiatan		Sub Kegiatan		Pagu	Prakiraan	Sumber	Prioritas
						Tolok Ukur	Target	Tolok Ukur	Target	Tolok Ukur	Target	Indikatif (Rp)	Maju (Rp)	Dana	
(1)	(2)	(3)	(4)	(5)	(6)	(7)	(8)	(9)	(10)	(11)	(12)	(13)	(14)	(15)	(16)
					Ds.Banjurpasar Kec.Buluspesantren : Darmanto, Aris Danu Wardoyo, Turyadi, Untung Setiyo Budi, Suparyadi, Rasino, Sadikun, Ngademin, Suroto, Saripin, Slamet Budiarto, Rokhimin, Pungguh Sulistyo, Ludimin, Wasijan, Pawit Hartono, Sarjono, Tugino, Sartipan, Wagiyo, Mujiono, Tugiwan, Slamet Riyadi, Suparman, Saryono, Ngadiyono, Rajab, Riyanto, Ludiyanto, Muslihudin,										
					Ds.Wergonayan Kec.Mirit : Misah, Sarto Pawiro, Siwir, Sadirah, Syamsul Ma'arif, Jarkasi, Suwardi, Suwandi, Kenci Hadi, Suratmi, Kirno, Aji Sutarno, Muslim, Rusiman, Sidal, Edi Prayitno, Wagiso, Supono, Pitrang, Anisih, Subadar, Sarjuni, Sarimpen, Ngatimah, Ratijo, Sunggal, Keli Rintoko, Manisem, Jongko, Sumino,										

Nomor	Urusan/ Bidang/ Program / Kegiatan/ Sub Kegiatan	Prioritas Kabupaten	Prioritas Propinsi	Prioritas Nasional	Lokasi	Indikator						Keterangan Sub Kegiatan			
						Program		Kegiatan		Sub Kegiatan		Pagu	Prakiraan	Sumber	Prioritas
						Tolok Ukur	Target	Tolok Ukur	Target	Tolok Ukur	Target	Indikatif (Rp)	Maju (Rp)	Dana	
(1)	(2)	(3)	(4)	(5)	(6)	(7)	(8)	(9)	(10)	(11)	(12)	(13)	(14)	(15)	(16)
					Ds.Kewangunan Kec.Petanahan : Ludiyo, Supriyadi, Ahmad Ghozali, Zaenuri, Sarji, Endah Ratnasari, Agun Sugiarto, Imam Muarif, Eryanto, RB. Wibowo Kusumo, Candra Buana, Makmun, Sugiyono, Warsono, Ayu Puspojanti, Sopani, Hanif Suheri, Muhdir, Wiwin, Eko Puji Basuki, Suparmin,										
					Ds.Jogomertan Kec.Petanahan : Zaenudin, Muslikhudin, Ahmad Fauzi, Nur Kholik, Suparjo, Mohamad Sodik, Saefudin, Sumarno, Akhmad Taufik, Nur Khamim, Asnawi, Sukadi, Martoyo, Chanifudin, Masduki, Akhmad Soim, Jamrodin, Amin Ardani, Nur Rofi, Suharman, Supriyadi, Siamudin, Nurudin, Yusroni, Muhlisin, Sugito, Ahmad Faozi, Rwadi, Parmono, Maksudi,										

Nomor	Urusan/ Bidang/ Program / Kegiatan/ Sub Kegiatan	Prioritas Kabupaten	Prioritas Propinsi	Prioritas Nasional	Lokasi	Indikator						Keterangan Sub Kegiatan			
						Program		Kegiatan		Sub Kegiatan		Pagu Indikatif (Rp)	Prakiraan Maju (Rp)	Sumber Dana	Prioritas
						Tolok Ukur	Target	Tolok Ukur	Target	Tolok Ukur	Target				
(1)	(2)	(3)	(4)	(5)	(6)	(7)	(8)	(9)	(10)	(11)	(12)	(13)	(14)	(15)	(16)
					Ds.Ampelsari Kec.Petanahan : Maftukhin, Bambang Sumanto, Watini, Iswaji, Sumali, Sumrat, Supartu, Iswanto, Nur Arifin, Rasikun, Sodikun, Muklas, Sartinem, Kuatno, Muhtarudin, Khotijah, Rasiman, Subandi, Kasinah, Mulyono, Sariyo, Basiran, Muhamad Mutoil, Masruhan, Mokhamad Salam, Antofik, Nur Sodik, Edy Sularsono, Darnuji, Mustohar,										
					Ds.Kradegan Kec.Puring : Darino, Muh. Aminudin, Eka Andi Setiawan, Andi, Moh. Jainudin, Mulyadi, Isniyatun Khumayah, Agus Setiawan, Slamet Dwi Agus, Yuliantoro, Mungalim, Priyadi, Sugeng Triyanto, Mulyono, Inggit Priwantoro, Santo, Mustangin, Ahmad Syifa, Ahmad Mujahid, Jaman Eko Damayanto, Tuji, Muhroil, Sartoni, Muh Sahrudin, Ahmad Saefudin, Agus Rohmat, Darimin, Ahmad Somadi, Jumadi, Siti Khalimah,										

Nomor	Urusan/ Bidang/ Program / Kegiatan/ Sub Kegiatan	Prioritas Kabupaten	Prioritas Propinsi	Prioritas Nasional	Lokasi	Indikator						Keterangan Sub Kegiatan			
						Program		Kegiatan		Sub Kegiatan		Pagu Indikatif (Rp)	Prakiraan Maju (Rp)	Sumber Dana	Prioritas
						Tolok Ukur	Target	Tolok Ukur	Target	Tolok Ukur	Target				
(1)	(2)	(3)	(4)	(5)	(6)	(7)	(8)	(9)	(10)	(11)	(12)	(13)	(14)	(15)	(16)
					Ds.Sidobunder Kec.Puring : Sarno, Cipto Suroso, Kramayasa, Budi Priyono, Sariyo, Iwan Susanto, Lasikun, Salikan, Supri, Sudiyono, Suyud, Adman, Tursinah, Eni Purwanti, Sainah, Sumiati, Sudasmi, Susi Laswati, Resti Aningsih, Karyanto, Giwas, Sudarman, Tusman Sukirman, Tumirah, Devi Ika Sari, Darwan, Agus Lukman Hakim, Nurcahyani, Moh Muslim, Mulyono,										
					Ds.Kalirancang Kec.Alian : Alim Kusuma, Taryudi, Saefudin, Minarto, Paryudi, Mad Waris, Sudimin, Basiran, Ngudi Riyatno, Suratmo, Dalyono, Sukadi, Muh. Khabibi, Didin Irwanto, Akh Zaenul Arifin, Aris Riyanto, Wiji Rastuti, Moh. Solihun, Ngatiman, Kartiman, Surtijan, Dulah Yusup, Ibnu Adam, Riswanto, Sulis Setiono, Marsono, Hartoyo, Ludimin, Riyanto, Mad Nirkam,										

Nomor	Urusan/ Bidang/ Program / Kegiatan/ Sub Kegiatan	Prioritas Kabupaten	Prioritas Propinsi	Prioritas Nasional	Lokasi	Indikator						Keterangan Sub Kegiatan			
						Program		Kegiatan		Sub Kegiatan		Pagu	Prakiraan	Sumber	Prioritas
						Tolok Ukur	Target	Tolok Ukur	Target	Tolok Ukur	Target	Indikatif (Rp)	Maju (Rp)	Dana	
(1)	(2)	(3)	(4)	(5)	(6)	(7)	(8)	(9)	(10)	(11)	(12)	(13)	(14)	(15)	(16)
					Ds.Temanggal Kec.Adimulyo : Untung Trimaji, Parman, Solikhin, Slamet Suyatno,Fatchurohman, Slamet Sarodiono, Juli Riyadi, Subagyo, Rosyid Ibrohim, Mudiun, Kusnadi, Waras Suhendra, Samirin, Mafakir, Muhasim, Mudakir, Muchtolih, Ahmad Muhdi, Gatot Wahyudi, Slamet Nurhakim, Ahmad Nurokhman, Agus Triyadi, Ahmad Muslih,										

Nomor	Urusan/ Bidang/ Program / Kegiatan/ Sub Kegiatan	Prioritas Kabupaten	Prioritas Propinsi	Prioritas Nasional	Lokasi	Indikator						Keterangan Sub Kegiatan			
						Program		Kegiatan		Sub Kegiatan		Pagu Indikatif (Rp)	Prakiraan Maju (Rp)	Sumber Dana	Prioritas
						Tolok Ukur	Target	Tolok Ukur	Target	Tolok Ukur	Target				
(1)	(2)	(3)	(4)	(5)	(6)	(7)	(8)	(9)	(10)	(11)	(12)	(13)	(14)	(15)	(16)
					Ds.Lemahduwur Kec.Kuwarasan : Muhsaeni, Heri Saputro, Budi, Mustolih, Samirun, Samirun, Darun, Sardiman, Asep Suryono, Hamzatun Nasikhin, Tri Wahyudi, Muhamad Halim, Tasrikun Mustofa, Agus Paryanto, Suwardi, Kristiya Adi Solihin, Septiyawan, Kuat Suhari, Haebal Purwanto, Kasiran, Masirun, Murtono, Muhlisun, Imam Sudrajat, Imam Muhtarulloh, Suparno, Atu Ali Amin, Sugeng Widodo, Ragil Sugito, Adi Setiadi, Wandi Setiawan, Meilan Wahyudi, Supriyadi, Samsudin, Slamet Budi Utomo, Ach Mudofir, Winarso, Rosidin, Nur Khamim, Suranto, Saimin, Mujiono, Nurcholis Saliman, Eko Purwanto, Achmad Abdurrochman, Andri B.W, M Slamet Saefuri, Muji Triono, Nasrudin, Tri Eko Prayitno, Wagito, Sugiyono, Supriyadi, Radiono, Basiman, Suryanto, Ahmad Ma'ruf Mustofa, Khasanudin , Ahmad Romadhon, Suwardi, Sopari, Muhsinun, Sopari, Akhmad Ma'ruf, Pujianto, Agus Widianto, Imam Faozi, Slamet Mugiono, Fadilan, Daryanto, Solichin, Muzaki										

Nomor	Urusan/ Bidang/ Program / Kegiatan/ Sub Kegiatan	Prioritas Kabupaten	Prioritas Propinsi	Prioritas Nasional	Lokasi	Indikator						Keterangan Sub Kegiatan			
						Program		Kegiatan		Sub Kegiatan		Pagu Indikatif (Rp)	Prakiraan Maju (Rp)	Sumber Dana	Prioritas
						Tolok Ukur	Target	Tolok Ukur	Target	Tolok Ukur	Target				
(1)	(2)	(3)	(4)	(5)	(6)	(7)	(8)	(9)	(10)	(11)	(12)	(13)	(14)	(15)	(16)
					Ds.Pondokgebangsari Kec.Kuwarasan : mukhamad minhajul ngabidin, soib, amung, akhmad salim saefudin, warsito, sugun purnomo, wajiman, saludno setiawan, ahmad lutfi atqiya, musin, mustolih, saean, abdurohman, feri siswoyo, purwadi, ali makhasin, sigit nugroho, khapandi, akhmad mujtahidun, turisman, jeri, giyatno, jemingun, soimun, agus supriyanto, ilham khanif ngafifudin, miftahudin, muwahid, sodikun, turiman										
					Ds.Gunungmujil Kec.Kuwarasan : yuli setiono, safitri, sayat, sanwiharjo, marta wijaya, poniran, hadi sumarto/mijem, budi susanto, ahmad minardi, slamet hadi suwito, rasih, hadi purwanto, yuliono, rebo marsudi, sucipto, agus priyanto, priyatno, poniran, sagino, herman, pujiono, ludiono, wedi risdiyanto, rasimun, suyatman, paridi, rain, ahmad solihin, sanwikarto, gigih										

Nomor	Urusan/ Bidang/ Program / Kegiatan/ Sub Kegiatan	Prioritas Kabupaten	Prioritas Propinsi	Prioritas Nasional	Lokasi	Indikator						Keterangan Sub Kegiatan			
						Program		Kegiatan		Sub Kegiatan		Pagu Indikatif (Rp)	Prakiraan Maju (Rp)	Sumber Dana	Prioritas
						Tolok Ukur	Target	Tolok Ukur	Target	Tolok Ukur	Target				
(1)	(2)	(3)	(4)	(5)	(6)	(7)	(8)	(9)	(10)	(11)	(12)	(13)	(14)	(15)	(16)
					Ds.Gemeksekti Kec.Kebumen : Akhmad Mukhlisin, Nur Soleh, Kholisin, Yanto, Nurohhim, Endro Trismanto, Jawahir, Ari Budiyono, Akhmad Suroso, Khaerudi, Moch Asrofi, Asmadi, Wito, M.Sohib, Waluyo, Sudarno, Abdul Rosid, Rusdiyono, Afdah Alif, Warihan, Supriyanto, Hasanudin, Moh Rodilan, Saefuludin, Ahmad Rojani, Turyanto, Prayitno, Bahrun Thoyib, Nurochman, NurIkhsanudin										
					Ds.Purwodadi Kec.Kuwarasan : Suparman, Juli Alip Purwanto, AgusTriyono, Supardi, Purwanto, Sugiyanto, Warsiyo, Tarim, Tata Sura Wijaya, Muslihin, Rusmanudin, Sarbudin, Amin Mubarok, Miswan, Karsono, Mohamad Rosyid, Wagiran, Nurjaya, Suraji, Paryono, Herbirawan, Suwiji, Turimin, Sunyoto, Slamet Indarto, Sayidi Bin Teja, Slamet Riyanto, Slamet Riyadi, Yudi Rahmad Hidayat, Amir Mahmudin										

Nomor	Urusan/ Bidang/ Program / Kegiatan/ Sub Kegiatan	Prioritas Kabupaten	Prioritas Propinsi	Prioritas Nasional	Lokasi	Indikator						Keterangan Sub Kegiatan			
						Program		Kegiatan		Sub Kegiatan		Pagu Indikatif (Rp)	Prakiraan Maju (Rp)	Sumber Dana	Prioritas
						Tolok Ukur	Target	Tolok Ukur	Target	Tolok Ukur	Target				
(1)	(2)	(3)	(4)	(5)	(6)	(7)	(8)	(9)	(10)	(11)	(12)	(13)	(14)	(15)	(16)
					Ds.Pujotirto Kec.Karangsambung : Nur Wahid, Yatno, Rahudin, Slamet, Sugeng Suroso, Darimun, Nyakator, Iwan Apriyono, Junedi, Basir, Bekti Fadilah, Ahmad Suyitno, Supratman, Saliman, Sutrisno, Haryadi, Rasmito, Sarwono, Kasiran, Imam Hadi Sanyoto, Dasmono, Surman, Solehan Nur Hosirin, Mohamad Mujianto, Eko Prasetyo, Kasiyanto, Slamet Riyadi, Adi Arjo, Basiono, Senen,										
					Ds Kaligending Kec.Karangsambung : Miswan, Surip, Sakimin, Waris Eriyanto, Agus Irawan, Sugino, Slamet Riyanto, Nurpala, Supriyanto, Dimas Sudarko, Sagiman, Saino, Rasimun, Pamiadi, Warso, Taryono, Rasno, Kuat, Supriyanto, Karsimun, Mudasir, Warno, Rasikin, Tasiran, Paryono, Sudadi, Susanto, Barkah, Saino, Rasidan,										

Nomor	Urusan/ Bidang/ Program / Kegiatan/ Sub Kegiatan	Prioritas Kabupaten	Prioritas Propinsi	Prioritas Nasional	Lokasi	Indikator						Keterangan Sub Kegiatan			
						Program		Kegiatan		Sub Kegiatan		Pagu Indikatif (Rp)	Prakiraan Maju (Rp)	Sumber Dana	Prioritas
						Tolok Ukur	Target	Tolok Ukur	Target	Tolok Ukur	Target				
(1)	(2)	(3)	(4)	(5)	(6)	(7)	(8)	(9)	(10)	(11)	(12)	(13)	(14)	(15)	(16)
					Ds. Sedayu Kec.Gombong : Indrik Rubi Saraso, Eko Triyono, Sutar, Darno, Miswan Pranito, Saiful Basar, Lusin Setiadi, Kuat, Slamet, Muhajir, Krisdianto, Pujiono, Kriswanto, Kukuh Budi Hartono, Rusimin, Minto Achirawan, Andi Setyo Aji, Imam Mustofa, Wahyu Lisgiyanto, Catur Setiawan, Yopi Ardianyah, Madiyono, Subima, Wahyudi,										
					Ds.Panjangsari Kec.Gombong : Sutaryo, Sukimin, Laminah/Untung, Madiarjo/Sariman, Darmawan, Witinar, Saminah/Darmanto, Mukhamad Raidi, Akhmad Sajari/Iskandar, Paino, Kardi, Adminah, Ijo Suyitno, Darnoto, Sumiratmoko, Nurhidayat, Eko Suprayitno, Sudarti/Siti Wahidah, Purwanto/Nurul, Padwi Sudiono/Rian, Suwatno, Slamet Junedi, Zaenal Arifin, Tusiman/Susi Kusrini, Rajab, Edy Yuhanes, Sartiman, Madiyodiharjo/Yulilestari,										

Nomor	Urusan/ Bidang/ Program / Kegiatan/ Sub Kegiatan	Prioritas Kabupaten	Prioritas Propinsi	Prioritas Nasional	Lokasi	Indikator						Keterangan Sub Kegiatan			
						Program		Kegiatan		Sub Kegiatan		Pagu Indikatif (Rp)	Prakiraan Maju (Rp)	Sumber Dana	Prioritas
						Tolok Ukur	Target	Tolok Ukur	Target	Tolok Ukur	Target				
(1)	(2)	(3)	(4)	(5)	(6)	(7)	(8)	(9)	(10)	(11)	(12)	(13)	(14)	(15)	(16)
					Ds.Semanding Kec.Gombong : Ariyanti, Syamsul Khikam, Riyanto, Ade Mahmud, Irwan Aditiya Bayu, Kristianto, Sugiman, Gampang Impang, Irfan, Purwadi, Sutoyo, Mohamad Ridwan, Tarso Susilo, Budi Setiawan, Susianti, Pangkat Subagyo, Hendro Purwanto, Suwondo, Sudaryanto, Rudianto, Riswanti, Sunu Waluyo, Wahyudi, Sukardi, Rochmat, Satimin, Jimun, Slamet Supriyadi, Heriyanto, Choeron, Nur Hidayat, Suratmin, Suratman, Kurniawan,										

Nomor	Urusan/ Bidang/ Program / Kegiatan/ Sub Kegiatan	Prioritas Kabupaten	Prioritas Propinsi	Prioritas Nasional	Lokasi	Indikator						Keterangan Sub Kegiatan			
						Program		Kegiatan		Sub Kegiatan		Pagu	Prakiraan	Sumber	Prioritas
						Tolok Ukur	Target	Tolok Ukur	Target	Tolok Ukur	Target	Indikatif (Rp)	Maju (Rp)	Dana	
(1)	(2)	(3)	(4)	(5)	(6)	(7)	(8)	(9)	(10)	(11)	(12)	(13)	(14)	(15)	(16)
					Ds.Sembirkadipaten Kec.Prembun : Puji Nurahmat, Tri Eriyanto, Sabar, Agus Riyanto, Panca Indra Alfeu Garcia, Purwanto, Aris Sugianto, Sidik Al Amin Wahyu Nanto, Hartoyo, Ngadmanto, Karim Amrulloh, Sunaryo, Taufiq Adiyatmoko, Solichun, Agus Riyanto, Sunaryadi, Pardiono, Muslih, Anton Yudiatmojo, Arif Sultoni, Sarianto, Ponijan, Ponijan, Harun, Wahyudi, Sudarman, Martin Sulaeman, Ngadiono, Budi Susanto, Mardi,										

Nomor	Urusan/ Bidang/ Program / Kegiatan/ Sub Kegiatan	Prioritas Kabupaten	Prioritas Propinsi	Prioritas Nasional	Lokasi	Indikator						Keterangan Sub Kegiatan			
						Program		Kegiatan		Sub Kegiatan		Pagu Indikatif (Rp)	Prakiraan Maju (Rp)	Sumber Dana	Prioritas
						Tolok Ukur	Target	Tolok Ukur	Target	Tolok Ukur	Target				
(1)	(2)	(3)	(4)	(5)	(6)	(7)	(8)	(9)	(10)	(11)	(12)	(13)	(14)	(15)	(16)
					Ds.Kedungbulus Kec.Prembun : Ahmad, Iwan Sudarwanto, Wachidin, Maudi, Agus Supriyanto, Nano Suwarno, Talkis, Ahmad Sodiq, Sabiis, Eko Setiyo Mariono, Sabar Riyanto, Widi Ariyatmoko, Kuwatno, Ngusman, Jatmiko, Galih Khairul Umah, Junaedi, Wariso, Riyanto Ragil Sputo, Achmad Mustofa, Muhsin Ramadhan, Mustakim, Eka Maulana, Kharistianto, Nanang Supriyanto, Makmuri, Agus Rohman, Mahmudin, Wawan Andre Kurniawan, Yogi Sunardi,										
					Ds.Wonoharjo Kec.Rowokele : Catur Setiyautama, Nur Musholih, Mirin, Paimin, Sukirno, Suratno, Satiman, Dedi Tugiran, Sirin, Tugiyo, Hadikomo, Ramin, Didik Nugroho, Mikin, Simin, Haryanto, Misna Hidayat, Romelan, Sawal, Samino, Sarno, Sairin, Nasimun, Darwan, Sakiman, Madsobari, Turisman, Sariman, Riyanto, Raslam,										

Nomor	Urusan/ Bidang/ Program / Kegiatan/ Sub Kegiatan	Prioritas Kabupaten	Prioritas Propinsi	Prioritas Nasional	Lokasi	Indikator						Keterangan Sub Kegiatan			
						Program		Kegiatan		Sub Kegiatan		Pagu Indikatif (Rp)	Prakiraan Maju (Rp)	Sumber Dana	Prioritas
						Tolok Ukur	Target	Tolok Ukur	Target	Tolok Ukur	Target				
(1)	(2)	(3)	(4)	(5)	(6)	(7)	(8)	(9)	(10)	(11)	(12)	(13)	(14)	(15)	(16)
					Ds.Kaleng Kec.Puring : Mucholid, Hartanto, Masiran, Wasirun, Supriyono, Amin Zainudin, Sutardi, Rohyadi, Agus Wahyusi, Among Sanjaya, Poniti, Suyatno, Darmanto, Kartiko, Aji Priyatno, Heri Wibowo, Mustangin, Teguh Sobari, Muslihudin, Kasim, Beni Wibowo, Marsono, Soni Wahyudi, Heri Pranoto, Farid Nursalim, Turahman, Yatimin, Rokhiman, Nur Rokhman, Akhmad Rojali, Haryanto,										
					Ds.Pesalakan Kec.Kutowinangun : Rohmawati, Nurul Komariyah, Nurhawati, Sumyani, Tarsimin, Tri Astuti, Siti Rohana, Mariyam, Ani Muslimah, Sodirah, Suan, Yuliani, Supriyati, Muhlasin, Nurkamil, Sodiman, Eka Fany, Poniyem, Siti Aminah, Abu Yusup, Muchtarom, Suryati, Siti Nuriyah, Satiman, Rofingah, Moh. Sodik, Misnem, Eko Miswanto,										

Nomor	Urusan/ Bidang/ Program / Kegiatan/ Sub Kegiatan	Prioritas Kabupaten	Prioritas Propinsi	Prioritas Nasional	Lokasi	Indikator						Keterangan Sub Kegiatan			
						Program		Kegiatan		Sub Kegiatan		Pagu Indikatif (Rp)	Prakiraan Maju (Rp)	Sumber Dana	Prioritas
						Tolok Ukur	Target	Tolok Ukur	Target	Tolok Ukur	Target				
(1)	(2)	(3)	(4)	(5)	(6)	(7)	(8)	(9)	(10)	(11)	(12)	(13)	(14)	(15)	(16)
					Ds.Kaliputih Kec.Kutowinangun : Ahmad Samijo, Kasiran, Tohiron, Mujiman, Mujiono, Edi Purwanto, Turiman, Miskan, Sodikun Birin, Ikmaludin, Yuda Nugroho, Sulastri, Satiman, Agus Pranoto, Syartin Hiedayat, Tugino, Slamet, Casmuti, Sri Pambudi,										
					Ds.Entak Kec.Ambal : Dalsini, Wagiyadi, Sahidin, Sumiran, Misban, Poniran, Sarjo, Watijo, Surono, Wasijan, Makirto, Muhamad Nurkhafid, Marjuni, Turyadi, Sugeng, Manijan, Jakirman, Tasri, Munaji, Bera Nurkholis, Basiran, Sarimin, Puji Astanto, Tugino, Sukarman, Saring, Jumadi, Tasmiran, Turiman, Walno, Marjo, Musino, Bedor, Marsudi, Tusino, Rajab, Surato, Pairan, Marje, Jemasa, Hariyanto, Waryono, Banjir,										

Nomor	Urusan/ Bidang/ Program / Kegiatan/ Sub Kegiatan	Prioritas Kabupaten	Prioritas Propinsi	Prioritas Nasional	Lokasi	Indikator						Keterangan Sub Kegiatan			
						Program		Kegiatan		Sub Kegiatan		Pagu Indikatif (Rp)	Prakiraan Maju (Rp)	Sumber Dana	Prioritas
						Tolok Ukur	Target	Tolok Ukur	Target	Tolok Ukur	Target				
(1)	(2)	(3)	(4)	(5)	(6)	(7)	(8)	(9)	(10)	(11)	(12)	(13)	(14)	(15)	(16)
					Ds.Karangduwur Kec.Petanahan : Sofwan Sutarso, Slamet Khamim, Khoir, Khoir, Amir Thohar, Tugiman Al Qosim, Arif Akhadi Gunawan, Slamet Juhriyadi, Mukhlasin, Nur Kholid, Sunardi, Teguh Setyadi, Mohammad Sobarul, Abdullah Umar, Iswanto, Akhmad Jais, Misroni, Winarso,										
					Ds.Pandansari Kec.Sruweng : Andi, Joko, Warso Taruno, Marijem, Sarjo Utomo, Rani, Sakiman, Devit, Samin, Samo, Turyati, Minah, Salatun, Toyib, Surti, Eli, Ludin, Erin, Suparmin, Sarpin, Lasno, Harun, Misno, Warsito, Sartiyem, Risah,										

Nomor	Urusan/ Bidang/ Program / Kegiatan/ Sub Kegiatan	Prioritas Kabupaten	Prioritas Propinsi	Prioritas Nasional	Lokasi	Indikator						Keterangan Sub Kegiatan			
						Program		Kegiatan		Sub Kegiatan		Pagu Indikatif (Rp)	Prakiraan Maju (Rp)	Sumber Dana	Prioritas
						Tolok Ukur	Target	Tolok Ukur	Target	Tolok Ukur	Target				
(1)	(2)	(3)	(4)	(5)	(6)	(7)	(8)	(9)	(10)	(11)	(12)	(13)	(14)	(15)	(16)
					Ds.Wagirpandan Kec.Rowokele : Nur Hadi, Mad Suhadi, Suratman, Nasikhin, Saliyan, Ahmad Solihin, Karimin, Hadi Sumaryo, Sawal, Kardan, Tasdi, Santarji, Lajem, Turino, Mawintana, Sairin, Salman, Sujito, Mad Haesi, Turisman, Wantoro, Ludiran, Mulyono, Andi Yuliatin, Mohamad Iswanto, Sugeng Wardoyo, Yusdiansah, Romlan, Afri Firmansyah, Sarmin,										
					Ds.Sidoharum Kec. Sempor : Akhmad Sofani, Fajar Irfangi, Masriah, Kuat Budiyono, Suratno, Ranu Miarjo, Paryono, Suherman, Asmo Sudarmono, Sunarto, Ono Prayitno, Suratno, Eko Setiawan, Eko Priyono, Supriyono, Lasimin, Wahyu Widiyanto, Mulyadi, Eko MoroPrasetyo, Suyadi, Waris,										

Nomor	Urusan/ Bidang/ Program / Kegiatan/ Sub Kegiatan	Prioritas Kabupaten	Prioritas Propinsi	Prioritas Nasional	Lokasi	Indikator						Keterangan Sub Kegiatan			
						Program		Kegiatan		Sub Kegiatan		Pagu	Prakiraan	Sumber	Prioritas
						Tolok Ukur	Target	Tolok Ukur	Target	Tolok Ukur	Target	Indikatif (Rp)	Maju (Rp)	Dana	
(1)	(2)	(3)	(4)	(5)	(6)	(7)	(8)	(9)	(10)	(11)	(12)	(13)	(14)	(15)	(16)
					Ds.Selokerto Kec.Sempor : Surono, Danu Ruwi Andriyanto, Patiman, Supardi, Teguh Yunianto, Suraman, Sarjono, Abdul Rohim, Siswanto, Suyoto, Abdul Latif, Hartono, Kuwati, Deni Anggoro, Heri Prasetiyo, Umar Agus Salim, Rochmat, Toni Irwansyah, Suryo Waluyo, Uswatun Hasanah, Ratna Dwi Yanti, Ratna Ayu, Novalia Emi, Ovanita Anggraeni, Fatonah, Nuning Nurhayati, Sastriyani, Anggraeni, Mila Yulianti, Mutia Ayu Ningtias,										

Nomor	Urusan/ Bidang/ Program / Kegiatan/ Sub Kegiatan	Prioritas Kabupaten	Prioritas Propinsi	Prioritas Nasional	Lokasi	Indikator						Keterangan Sub Kegiatan			
						Program		Kegiatan		Sub Kegiatan		Pagu Indikatif (Rp)	Prakiraan Maju (Rp)	Sumber Dana	Prioritas
						Tolok Ukur	Target	Tolok Ukur	Target	Tolok Ukur	Target				
(1)	(2)	(3)	(4)	(5)	(6)	(7)	(8)	(9)	(10)	(11)	(12)	(13)	(14)	(15)	(16)
					Ds.Panjer Kec.Kebumen : Sarno, Wismaningsih, Slamet Miswahidin, Sokhibun, Trimo Wahyudi, Pardiman, Reni Setyowati, Budi Setianto, Agus Rizqi Triyaningsih, Syaeyun, Thohirin, Sunarso, Agus Kunarso, Moch. Kuwadi, Rustono, Saltini, Darmono, Sumarni, Bawon, Sariyah, Satinah, Suryo Cahyanto, Saeful Sodikin, Supriyanto, Alamsah, Sabar Narimo, Parijan, Bayu Raharjo, Mokhamad Subechi, Deny Harmawan,										
					Ds.Sitirejo Kec.Klirong : Solikhin, Sanmiarto, Sanmuhni, Mokh Nursodik, Sutono, Sutarno, Slamet, Fatoni, Surono, Nur Khafid, Parijo, Suryaningsih, Sutikno, Suparni, Sugiyanto, Nur Suci Rahayuningsih, Fajar Iwan Sumarno, Samsudin, Tugino,										

Nomor	Urusan/ Bidang/ Program / Kegiatan/ Sub Kegiatan	Prioritas Kabupaten	Prioritas Propinsi	Prioritas Nasional	Lokasi	Indikator						Keterangan Sub Kegiatan			
						Program		Kegiatan		Sub Kegiatan		Pagu	Prakiraan	Sumber	Prioritas
						Tolok Ukur	Target	Tolok Ukur	Target	Tolok Ukur	Target	Indikatif (Rp)	Maju (Rp)	Dana	
(1)	(2)	(3)	(4)	(5)	(6)	(7)	(8)	(9)	(10)	(11)	(12)	(13)	(14)	(15)	(16)
					Ds.Gadungrejo Kec.Klirong : Sugeng Supriyadi, Paryanto, Sugiharto, Marimun, Mokh Sodikin, Jumali, Didik Wibowo, Mad Musin, Sukoyo, Samsul Munawar, Edi Surahman, Slamet Santoso, Salim, Mad Musin, Triyono, Mohamad Taufiq, Basori, Agus Riyadi, Soban Malawi, Nur Kholis, Rustam, Mustafid, Tahrir, Suparman, Andri Surahman, Sumardi, Kholik zubaedi, Sugeng Riyadi, Slamet Mahludin, Bera Ahmad Kusni, Ibnu Masngud, Paryanto, Andriyani, Sodikin,										

Nomor	Urusan/ Bidang/ Program / Kegiatan/ Sub Kegiatan	Prioritas Kabupaten	Prioritas Propinsi	Prioritas Nasional	Lokasi	Indikator						Keterangan Sub Kegiatan			
						Program		Kegiatan		Sub Kegiatan		Pagu Indikatif (Rp)	Prakiraan Maju (Rp)	Sumber Dana	Prioritas
						Tolok Ukur	Target	Tolok Ukur	Target	Tolok Ukur	Target				
(1)	(2)	(3)	(4)	(5)	(6)	(7)	(8)	(9)	(10)	(11)	(12)	(13)	(14)	(15)	(16)
					Ds.Kedawung Kec.Pejagoan : Achmad Awaludin, Pipit Kurniawan, Ariyanto, Tugiyo, Agus Supriyadi, Sahuri, Basuki, Mugiyanto, Slamet Riyanto, Samsul Makhrur, Sudirman, Rasidi, Ashari, Subandi, Saidi, Mohammad Sohibi, Saryono, Solikhan, Hernawan Suntoro, Sabani, Kardiman, Hadi Prayitno, Adminem, Asrori, Suratman, Wagiman, Sarto, Ngudiyo, Mahmudin, Munfakir, Muklis, Mohammad Hakim, Parjiyo, Sodik,										
					Ds.Gunungsari Kec.Karanggayam : Rasmin, Mugi Haryanto, Sutrisno, Sutarno, Tuslam, Sardiyono, Wiwit Darsono, Sutarso, Taloe Diman, Ratmin, Kaslam, Adman, Supriyadi, Gimun, Tumin, Rasimin, Khadini, Sudir, Karsum, Marsum, Minarji, Satin, Budi Darlan, Jasim, Kasdiyanto, Kartam, Markum, Waris, Sardi, Sumarno, Siman, Rusanto, Kidan, Waluyo, Ratam, Haryanto, Sajiman, Marksudi,										

Nomor	Urusan/ Bidang/ Program / Kegiatan/ Sub Kegiatan	Prioritas Kabupaten	Prioritas Propinsi	Prioritas Nasional	Lokasi	Indikator						Keterangan Sub Kegiatan			
						Program		Kegiatan		Sub Kegiatan		Pagu Indikatif (Rp)	Prakiraan Maju (Rp)	Sumber Dana	Prioritas
						Tolok Ukur	Target	Tolok Ukur	Target	Tolok Ukur	Target				
(1)	(2)	(3)	(4)	(5)	(6)	(7)	(8)	(9)	(10)	(11)	(12)	(13)	(14)	(15)	(16)
					Ds.Giritirto Kec.Karanggayam : Saiman, Joko Susongko, Ahmad Mudiono, Samin, Kimin, Mangin, Kartoyo, Tri Wahyono, Sarno, Wasrib, Slamet Sudarmaji, Mardiko, Damiri, Wasiun, Irawan, Sutrisno, Susmadi, Sanarja, Rahmat, Kiswanto, Yatimin, Nikun, Sangun, Mad Tukiman, Rofiq Sarfan, Sutarman, Parmin, Sarkun, Basimin, Rino,										
					Ds.Argosari Kec.Ayah : Nasikin, Sagiman, Lasikin, Wasidi, Sugeng Mei Antono, Suryanto, Sariyem, Khafidun, Kosasih, Sutarno, Salud, Samiyah, Namirah, Waris, Lasriyanto, Arwan Adik Priyanto, Sudarti, Wasil, Sanmisto, Saiman, Parisem, Supriyadi, Hermawan, Khoerudin, Muslimin, Muslimin, Almujahidun, Bisri Mustofa, Nuryasin, Masimin										

Nomor	Urusan/ Bidang/ Program / Kegiatan/ Sub Kegiatan	Prioritas Kabupaten	Prioritas Propinsi	Prioritas Nasional	Lokasi	Indikator						Keterangan Sub Kegiatan			
						Program		Kegiatan		Sub Kegiatan		Pagu Indikatif (Rp)	Prakiraan Maju (Rp)	Sumber Dana	Prioritas
						Tolok Ukur	Target	Tolok Ukur	Target	Tolok Ukur	Target				
(1)	(2)	(3)	(4)	(5)	(6)	(7)	(8)	(9)	(10)	(11)	(12)	(13)	(14)	(15)	(16)
					Ds.Srati Kec.Ayah : Catur Budi Mulyono, Nur Rochman, Ahmad Muhtar Fauzi, Rasim Priyono, Sa'roni, Tohar, Manijan, Sarimun, Asep Ahmad Munir, M.As'adi, Abdur Rosyid, Ikhwan Sulaiman, Sahroni, Muhamad Ikhsan, Maryati, Sarpin, Suparyo, Ahmad Nasikhin, Ahmad Saefi, Mingun, Damir, Haryono, Utomo, Ma'arif, Yaimun, Samijan, Agus Supriyanto, Birul Halim, Solekhudin, Muhlani										
					Ds.Tlogosari Kec.Ayah : Ardi Saefudin Rusmana, Rusmin, Rasno, Wasino, Disun, Marito, Syaiin Alim, Slamet, Sakiran, Sumarno, Salud, Rudiyanto, Sugianto, Saein, Pujiono, Ahmad Slamet Rifai, Heri Purwanto, Suratin, Wasimin, Harsono, Siyamto, Yuli Warsito, Agus Sumardi Pujianto, Saryo Susmanto, Sono, Sutaryo, Simun, Sukirno, Kasam Supriyanto										

Nomor	Urusan/ Bidang/ Program / Kegiatan/ Sub Kegiatan	Prioritas Kabupaten	Prioritas Propinsi	Prioritas Nasional	Lokasi	Indikator						Keterangan Sub Kegiatan			
						Program		Kegiatan		Sub Kegiatan		Pagu Indikatif (Rp)	Prakiraan Maju (Rp)	Sumber Dana	Prioritas
						Tolok Ukur	Target	Tolok Ukur	Target	Tolok Ukur	Target				
(1)	(2)	(3)	(4)	(5)	(6)	(7)	(8)	(9)	(10)	(11)	(12)	(13)	(14)	(15)	(16)
					Ds. Sidoagung Kec. Sruweng : Sabar Parmono, Kasiyo, Nasam, Hadi, Muharyono, Sukimin, Sukarti, Ali Sodikin, Kuswanto, Mulyadi, Ahmad Chamdani, Dwi Kusdiyanto, Nur Kholid, Pujiyanto, Kasno Efendi, Embeng Supriyadi, Kamsir Efendie, Suwarno, Hartomiharjo, Taryudi, Slamet Purnomo, Wahyu Pujiono, Darmin Notoraharjo, Suratman, Sahlan, Muslin, Hadi Sukirno, Warso, San Miharjo, Sanmiarso, Agus Setiawan, Trimo Setiyono, Akhmad Lutmiadi, Achmad Mujahid, Edi Haryadi,										

Nomor	Urusan/ Bidang/ Program / Kegiatan/ Sub Kegiatan	Prioritas Kabupaten	Prioritas Propinsi	Prioritas Nasional	Lokasi	Indikator						Keterangan Sub Kegiatan			
						Program		Kegiatan		Sub Kegiatan		Pagu Indikatif (Rp)	Prakiraan Maju (Rp)	Sumber Dana	Prioritas
						Tolok Ukur	Target	Tolok Ukur	Target	Tolok Ukur	Target				
(1)	(2)	(3)	(4)	(5)	(6)	(7)	(8)	(9)	(10)	(11)	(12)	(13)	(14)	(15)	(16)
					Ds. Waluyo Kec. Buluspesantren : Mokhamad Muslih, Ujang Kurniawan, Jefri Triyadi, Guniarto, Suparno, Mustofa, Manijan, Turyono, Maryanto, Samijan, Muharyanto, Baedi, Rusmanto, Agus Priyono, Khabibul Ngulum, Junianto, Fakhrul Rozi, Eko Kurniawan, Rowaji, Rubiyono, Nurhadi, Mokhamad Toifur, Cepi Kurnaedi, Khusnul Mubarokah, Solehan, Ngasito, Dika Eryadi Suyono, Heri Susilo, Sejo Budi Leksono, Sigit Riyanto,										
					Ds. Wonotirto Kec. Karangganyam : Tabingin, Sunardi, Mustawi, Supriyadi, Lukman, Sugito, Rusdi, Wagimin, Johan Wahyudi, Samin, Karjiman, Siti Maksumah, Sumarjo, Suman, Wito Nasir, Yatinem, Pardan Madsuparto, Sunardi, Sobirin, Sugito, Citro Darsono, Sakun, Asmamikun, Sarbini, Murtinah, Sahirlan, Supar, Saimun, Samsudin, Simin,										

Nomor	Urusan/ Bidang/ Program / Kegiatan/ Sub Kegiatan	Prioritas Kabupaten	Prioritas Propinsi	Prioritas Nasional	Lokasi	Indikator						Keterangan Sub Kegiatan			
						Program		Kegiatan		Sub Kegiatan		Pagu Indikatif (Rp)	Prakiraan Maju (Rp)	Sumber Dana	Prioritas
						Tolok Ukur	Target	Tolok Ukur	Target	Tolok Ukur	Target				
(1)	(2)	(3)	(4)	(5)	(6)	(7)	(8)	(9)	(10)	(11)	(12)	(13)	(14)	(15)	(16)
										Jumlah RTM yang mendapatkan bantuan ikan segar dan ikan olahan	1500 KK				
3.25.3-25.0-0.0-0.01.05.2.03.02	Pemberian Fasilitas Bagi Pelaku Usaha Perikanan Skala Mikro dan Kecil dalam 1 (Satu) Daerah Kabupaten/ Kota	1	2	3	Bantuan Sarpras Pengolahan Ikan 24 poklahsar					Jumlah kelompok yang mendapatkan fasilitasi sarpras pengolahan dan pemasaran hasil perikanan dan usaha garam rakyat	30 Kelompok	700.788.000	1.500.000.000	PAD,DAU	P1
					1 Poklahsar Karya Mina Sejati Desa Jatimalang Kecamatan Klirong										
					2 Poklahsar Mina Harapan Desa tanggulangin Kecamatan Klirong										
					3 Poklahsar Tri Mina Sari Desa tanggulangin Kecamatan Klirong										
					4 Poklahsar Mina Sari Desa Tambakmulya Kecamatan Puring										
					5 Poklahsar Karya Mina Putri Desa Tambakmulya Kecamatan Puring										
					6 Poklahsar Mina Lestari Desa Surorejan Kecamatan Puring										
					7 Poklahsar Mina Bahari Desa Surorejan Kecamatan Puring										
					8 Poklahsar Maju Bersama Desa Kutosari KecamatanKebumen										

Nomor	Urusan/ Bidang/ Program / Kegiatan/ Sub Kegiatan	Prioritas Kabupaten	Prioritas Propinsi	Prioritas Nasional	Lokasi	Indikator						Keterangan Sub Kegiatan			
						Program		Kegiatan		Sub Kegiatan		Pagu Indikatif (Rp)	Prakiraan Maju (Rp)	Sumber Dana	Prioritas
						Tolok Ukur	Target	Tolok Ukur	Target	Tolok Ukur	Target				
(1)	(2)	(3)	(4)	(5)	(6)	(7)	(8)	(9)	(10)	(11)	(12)	(13)	(14)	(15)	(16)
					9 Poklahsar Mina Watu Bandung Desa Argopeni Kecamatan Ayah										
					10 Poklahsar Mina Rejeki Desa Argopeni Kecamatan Ayah										
					11 Poklahsar Kakap Merah Desa Argopeni Kecamatan Ayah										
					12 Poklahsar Sejahtera Abadi Desa Pasir Kecamatan Ayah										
					13 Poklahsar Eko Rahayu Desa pasir Kecamatan Ayah										
					14 Poklahsar Usaha Mina Desa Karangrejo Kecamatan Petanahan										
					15 Poklahsar Karya Usaha Desa Karangrejo Kecamatan Petanahan										
					16 Poklahsar Mutiara Desa Pringtutul Kecamatan Rowokele										
					17 Poklahsar Mina Barokah Desa Kalipoh Kecamatan Ayah										
					18 Poklahsar Desa Sendangdalem Kecamatan Padureso										
					19 Poklahsar Nila Sari Desa Balingasal Kecamatan Padureso										
					20 Poklahsar Mina Jaya Bersama Desa Petanahan Kecamatan Petanahan										
					21.Poklahsar Tuna Jaya Desa Sawangan Kecamatan Alian										

Nomor	Urusan/ Bidang/ Program / Kegiatan/ Sub Kegiatan	Prioritas Kabupaten	Prioritas Propinsi	Prioritas Nasional	Lokasi	Indikator						Keterangan Sub Kegiatan			
						Program		Kegiatan		Sub Kegiatan		Pagu Indikatif (Rp)	Prakiraan Maju (Rp)	Sumber Dana	Prioritas
						Tolok Ukur	Target	Tolok Ukur	Target	Tolok Ukur	Target				
(1)	(2)	(3)	(4)	(5)	(6)	(7)	(8)	(9)	(10)	(11)	(12)	(13)	(14)	(15)	(16)
					22 Poklahsar Arjuna Food Desa Seliling Kecamatan Alian										
					23 Poklahsar Mina Melati Desa Banioro Kecamatan Karangsanbung										
					24 Poklahsar Mina Giri Putra Desa Semali Kecamatan Sempor										
					Bantuan sarpras usaha garam 5 Kugar										
					25 Kugar Cirat Segoro Renges 13 Desa Tlogopragoto Kecamatan Mirit										
					26 Kugar Berkah Samudra Desa Karanggadung Kecamatan Petanahan										
					27 Kugar Tirto Asin Desa Kaibon Kecamatan Kecamatan Ambal										
					28 Kugar Sinar Usaha Desa Kaibonpetangkuran Kecamatan Ambal										
					29 Kugar Sarem Mulyo Desa Sidoharjo Kecamatan Puring										
					Bantuan sarpras usaha garam 1 kugar (pokir)										
					30 Kugar Jagad Kidul Desa Miritpetikusan Kecamatan Mirit (pokir)										
X.3-25.0-0.0-0.01												**5.685.422.000**	**6.504.250.000**		

Nomor	Urusan/ Bidang/ Program / Kegiatan/ Sub Kegiatan	Prioritas Kabupaten	Prioritas Propinsi	Prioritas Nasional	Lokasi	Indikator						Keterangan Sub Kegiatan			
						Program		Kegiatan		Sub Kegiatan		Pagu Indikatif (Rp)	Prakiraan Maju (Rp)	Sumber Dana	Prioritas
						Tolok Ukur	Target	Tolok Ukur	Target	Tolok Ukur	Target				
(1)	(2)	(3)	(4)	(5)	(6)	(7)	(8)	(9)	(10)	(11)	(12)	(13)	(14)	(15)	(16)
X.XX.3-25.0-0.0-0.01												**5.685.422.000**	**6.504.250.000**		
X.XX.3-25.0-0.0-0.01.01	**PROGRAM PENUNJANG URUSAN PEMERINTAHAN DAERAH**					**Tersedianya Dokumen Perencanaan Dan Evaluasi pembangunan pada Perangkat Daerah**	**12 Dokumen**					**5.685.422.000**	**6.504.250.000**		
						Meningkatkan kebutuhan sarana pelayanan administrasi perkantoran	**15%**								
						Bertambahnya sarana dan prasarana aparatur yang memadai	**15%**								
						Tersedianya dana untuk pembayaran gaji dan tunjangan ASN	**1 tahun**								
X.XX.3-25.0-0.0-0.01.01.2.01	**Perencanaan dan Evaluasi Kinerja Perangkat Daerah**							**Jumlah kegiatan perencanaan dan evaluasi kinerja dinas**	**1 kegiatan**			**415.575.000**	**475.000.000**		
X.XX.3-25.0-0.0-0.01.01.2.01.02	Penyusunan Program dan Kegiatan Perangkat Daerah dalam Dokumen Perencanaan	1	3	4	DINAS KELAUTAN DAN PERIKANAN,					Jumlah dokumen Renstra	1 Dokumen	290.475.000	325.000.000	DAU	P1
										Jumlah dokumen Renja	1 Dokumen				
										Jumlah dokumen RKA	1 Dokumen				
										Jumlah dokumen DPA	1 Dokumen				
										Jumlah Dokumen Perencanaan	2 Dokumen				
										Jumlah pelaksanaan Forum SKPD	1 Kali				
X.XX.3-25.0-0.0-0.01.01.2.01.03	Penyusunan Dokumen Evaluasi Perangkat Daerah	1	1	1	DINAS KELAUTAN DAN PERIKANAN,					Jumlah Dokumen LKjIP	1 Dokumen	125.100.000	150.000.000	DAU	P1
										Jumlah Dokumen LKD	1 Dokumen				
										Jumlah Dokumen LPPD	1 Dokumen				

Nomor	Urusan/ Bidang/ Program / Kegiatan/ Sub Kegiatan	Prioritas Kabupaten	Prioritas Propinsi	Prioritas Nasional	Lokasi	Indikator						Keterangan Sub Kegiatan			
						Program		Kegiatan		Sub Kegiatan		Pagu	Prakiraan	Sumber	Prioritas
						Tolok Ukur	Target	Tolok Ukur	Target	Tolok Ukur	Target	Indikatif (Rp)	Maju (Rp)	Dana	
(1)	(2)	(3)	(4)	(5)	(6)	(7)	(8)	(9)	(10)	(11)	(12)	(13)	(14)	(15)	(16)
										Jumlah Buku Profil Dinas Kelautan dan Perikanan	1 Buku				
										Jumlah Buku Database Dinas Kelautan Dan Perikanan	1 Buku				
										Jumlah Pelaksanaan Rakor Pop	4 Kali				
X.XX.3-25.0-0.0-0.01.01.2.02	**Administrasi Keuangan**							**Jumlah kegiatan penyediaan gaji dan tunjangan ASN**	**1 kegiatan**			**4.091.428.000**	**4.500.000.000**		
X.XX.3-25.0-0.0-0.01.01.2.02.01	Penyediaan Gaji dan Tunjangan ASN	1	2	4	DINAS KELAUTAN DAN PERIKANAN,					Jumlah bulan penerimaan gaji dan tunjangan ASN	14 Bulan	4.091.428.000	4.500.000.000	PAD,DAU	P1
										Jumlah Bualn Penerimaan Tambahan Penghasilan Bagi ASN	13 Bulan				
										Jumlah Bulan Penerimaan Insentif Pungutan PAD	12 Bulan				
X.XX.3-25.0-0.0-0.01.01.2.03	**Administrasi Umum**							**Jumlah kegiatan fasilitasi operasional serta sarana dan prasarana dinas**	**17 kegiatan**			**1.178.419.000**	**1.529.250.000**		
X.XX.3-25.0-0.0-0.01.01.2.03.01	Penyediaan Jasa Surat Menyurat	1	2	4	DINAS KELAUTAN DAN PERIKANAN,					Jumlah bulan penyediaan jasa surat menyurat	12 Bulan	2.500.000	3.000.000	DAU	P1
X.XX.3-25.0-0.0-0.01.01.2.03.02	Penyediaan Jasa Komunikasi, Sumber Daya Air dan Listrik	1	2	4	DINAS KELAUTAN DAN PERIKANAN,					Jumlah bulan penyediaan jasa komunikasi, sumber daya air dan listrik	12 Bulan	97.000.000	101.850.000	DAU	P1
X.XX.3-25.0-0.0-0.01.01.2.03.06	Penyediaan Jasa Pemeliharaan dan Perizinan Kendaraan Dinas/Operasional	1	2	3	DINAS KELAUTAN DAN PERIKANAN,					Jumlah bulan penyediaan jasa pemeliharaan dan perizinan kendaraan dinas/operasional	12 Bulan	180.000.000	270.000.000	DAU	P1
X.XX.3-25.0-0.0-0.01.01.2.03.07	Penyediaan Jasa Administrasi Keuangan	1	2	3	DINAS KELAUTAN DAN PERIKANAN,					Jumlah bulan penyediaan jasa administrasi keuangan	12 Bulan	58.319.000	84.000.000	DAU	P1

Nomor	Urusan/ Bidang/ Program / Kegiatan/ Sub Kegiatan	Prioritas Kabupaten	Prioritas Propinsi	Prioritas Nasional	Lokasi	Indikator						Keterangan Sub Kegiatan			
						Program		Kegiatan		Sub Kegiatan		Pagu	Prakiraan	Sumber	Prioritas
						Tolok Ukur	Target	Tolok Ukur	Target	Tolok Ukur	Target	Indikatif (Rp)	Maju (Rp)	Dana	
(1)	(2)	(3)	(4)	(5)	(6)	(7)	(8)	(9)	(10)	(11)	(12)	(13)	(14)	(15)	(16)
X.XX.3-25.0-0.0-0.01.01.2.03.08	Penyediaan Jasa Kebersihan Kantor	1	2	4	DINAS KELAUTAN DAN PERIKANAN,					Jumlah bulan penyediaan jasa kebersihan kantor	12 Bulan	56.600.000	71.400.000	DAU	P1
X.XX.3-25.0-0.0-0.01.01.2.03.09	Penyediaan Jasa Perbaikan Peralatan Kerja	1	2	4	DINAS KELAUTAN DAN PERIKANAN,					Jumlah bulan penyediaan jasa perbaikan peralatan kerja	12 Bulan	30.000.000	45.000.000	DAU	P1
X.XX.3-25.0-0.0-0.01.01.2.03.10	Penyediaan Alat Tulis Kantor	1	2	4	DINAS KELAUTAN DAN PERIKANAN,					Jumlah bulan penyediaan alat tulis kantor	12 Bulan	17.500.000	27.000.000	DAU	P1
X.XX.3-25.0-0.0-0.01.01.2.03.11	Penyediaan Barang Cetakan dan Penggandaan	1	2	4	DINAS KELAUTAN DAN PERIKANAN,					Jumlah bulan penyediaan barang cetakan dan penggandaan	12 Bulan	20.000.000	25.000.000	DAU	P1
X.XX.3-25.0-0.0-0.01.01.2.03.12	Penyediaan Komponen Instalasi Listrik/Penerangan Bangunan Kantor	1	2	4	DINAS KELAUTAN DAN PERIKANAN,					Jumlah bulan penyediaan komponen instalasi listrik/penerangan bangunan kantor	12 Bulan	10.000.000	15.000.000	DAU	P1
X.XX.3-25.0-0.0-0.01.01.2.03.15	Penyediaan Bahan Bacaan dan Peraturan Perundang-Undangan	1	2	4	DINAS KELAUTAN DAN PERIKANAN,					Jumlah bulan penyediaan bahan bacaan dan peraturan perundang-undangan	12 Bulan	5.500.000	7.000.000	DAU	P1
X.XX.3-25.0-0.0-0.01.01.2.03.17	Penyediaan Makanan dan Minuman	1	2	4	DINAS KELAUTAN DAN PERIKANAN,					Jumlah bulan penyediaan makanan dan minuman	12 Bulan	60.000.000	80.000.000	DAU	P1
X.XX.3-25.0-0.0-0.01.01.2.03.18	Rapat-Rapat Kordinasi dan Konsultasi ke Luar Daerah	1	2	4	DINAS KELAUTAN DAN PERIKANAN,					Jumlah bulan penyediaan fasilitasi kordinasi dan konsultasi ke luar daerah	12 Bulan	77.000.000	150.000.000	DAU	P1
X.XX.3-25.0-0.0-0.01.01.2.03.24	Pengadaan Peralatan Gedung Kantor	1	2	4	DINAS KELAUTAN DAN PERIKANAN,					Jumlah pengadaan laptop	9 Unit	150.000.000	200.000.000	DAU	P1
										Jumlah pengadaan scanner 3A	1 Unit				
										Jumlah pengadaan laminator	2 Unit				
										Jumlah pengadaan AC	3 Unit				

Nomor	Urusan/ Bidang/ Program / Kegiatan/ Sub Kegiatan	Prioritas Kabupaten	Prioritas Propinsi	Prioritas Nasional	Lokasi	Indikator						Keterangan Sub Kegiatan			
						Program		Kegiatan		Sub Kegiatan		Pagu Indikatif (Rp)	Prakiraan Maju (Rp)	Sumber Dana	Prioritas
						Tolok Ukur	Target	Tolok Ukur	Target	Tolok Ukur	Target				
(1)	(2)	(3)	(4)	(5)	(6)	(7)	(8)	(9)	(10)	(11)	(12)	(13)	(14)	(15)	(16)
										Jumlah pengadaan stand mic	1 Unit				
										Jumlah pengadaan microfone ruangan	1 Unit				
										Jumlah pengadaan TV	1 Unit				
										Jumlah pengadaan genset	1 Unit				
										Jumlah pengadaan sound system mobile	1 Unit				
										Jumlah pengadaan LCD mobile	1 Unit				
										Jumlah pengadaan printer	2 Unit				
										Jumlah pengadaan komputer PC	2 Unit				
										Jumlah pengadaan monitor	1 Unit				
										Jumlah pengadaan kamera DSLR	1 Unit				
										Jumlah pengadaan Handycam	1 Unit				
X.XX.3-25.0-0.0-0.01.01.2.03.25	Pengadaan Mebeleur	1	2	4	DINAS KELAUTAN DAN PERIKANAN,					Jumlah pengadaan rak buku	6 Unit	250.000.000	250.000.000	DAU	P1
										Jumlah pengadaan lemari buku	4 Unit				
										Jumlah pengadaan filling kabinet	2 Unit				
										Jumlah pengadaan kursi eselon 3	3 Unit				
										Jumlah pengadaan lemari display	1 Buah				
										Jumlah pengadaan kursi eselon 4	3 Unit				
										Jumlah pengadaan meja rapat 1 set	100 Buah				
										Jumlah pengadaan meja rapat	2 Unit				
										Jumlah pengadaan sofa	4 Set				

Nomor	Urusan/ Bidang/ Program / Kegiatan/ Sub Kegiatan	Prioritas Kabupaten	Prioritas Propinsi	Prioritas Nasional	Lokasi	Indikator						Keterangan Sub Kegiatan			
						Program		Kegiatan		Sub Kegiatan		Pagu	Prakiraan	Sumber	Prioritas
						Tolok Ukur	Target	Tolok Ukur	Target	Tolok Ukur	Target	Indikatif (Rp)	Maju (Rp)	Dana	
(1)	(2)	(3)	(4)	(5)	(6)	(7)	(8)	(9)	(10)	(11)	(12)	(13)	(14)	(15)	(16)
X.XX.3-25.0-0.0-0.01.01.2.03.28	Pemeliharaan Rutin/Berkala Gedung Kantor	1	2	4	DINAS KELAUTAN DAN PERIKANAN,					Jumlah gedung kantor yang mendapatkan pemeliharaan rutin	1 Unit	55.000.000	60.000.000	DAU	P1
X.XX.3-25.0-0.0-0.01.01.2.03.34	Pemeliharaan Rutin/Berkala Peralatan Gedung Kantor	1	2	4	DINAS KELAUTAN DAN PERIKANAN,					Jumlah AC Yang mendapatkan perbaikan	25 Unit	14.000.000	40.000.000	DAU	P1
										jumlah perbaikan listrik	1 Paket				
										Jumlah perbaikan telepon	1 Paket				
										Jumlah perbaikan PAM	1 Paket				
X.XX.3-25.0-0.0-0.01.01.2.03.38	Rehabilitasi Sedang/Berat Rumah Gedung Kantor	1	2	4	DINAS KELAUTAN DAN PERIKANAN,					Jumlah pembuatan taman kecil	1 Paket	95.000.000	100.000.000	DAU	P1
										Jumlah pembuatan papan nama dinas	1 Unit				
										Jumlah pengadaan canopy bawah gedung UPP	1 Paket				
										Jumlah paket rehabilitasi gudang (penggantian kaca menjadi tembok)	1 Paket				
										Pemasangan canopy tempat parkir	1 Paket				
										Rehabilitasi tangga lantai 2	1 Paket				
3-31.3-30.0-0.02	**UPT Kemeterologian**											**125.235.000**	**350.000.000**		
3.3-31.3-30.0-0.02	**URUSAN PEMERINTAHAN PILIHAN**											**125.235.000**	**350.000.000**		
3.30.3-31.3-30.0-0.02	**URUSAN PEMERINTAHAN BIDANG PERDAGANGAN**											**125.235.000**	**350.000.000**		
3.30.3-31.3-30.0-0.02.06	**PROGRAM STANDARDISASI DAN PERLINDUNGAN KONSUMEN**					**Terlaksananya kegiatan tera / tera ulang**	**2.000 alat UTTP**					**125.235.000**	**350.000.000**		
3.30.3-31.3-30.0-0.02.06.2.01	**Pelaksanaan Metrologi Legal Berupa Tera, Tera Ulang, dan Pengawasan**							**Jumlah Kecamatan Pengawasan Dan Pelaksanaan Tera**	**20 %**			**125.235.000**	**350.000.000**		

Nomor	Urusan/ Bidang/ Program / Kegiatan/ Sub Kegiatan	Prioritas Kabupaten	Prioritas Propinsi	Prioritas Nasional	Lokasi	Indikator						Keterangan Sub Kegiatan			
						Program		Kegiatan		Sub Kegiatan		Pagu	Prakiraan	Sumber	Prioritas
						Tolok Ukur	Target	Tolok Ukur	Target	Tolok Ukur	Target	Indikatif (Rp)	Maju (Rp)	Dana	
(1)	(2)	(3)	(4)	(5)	(6)	(7)	(8)	(9)	(10)	(11)	(12)	(13)	(14)	(15)	(16)
3.30.3-31.3-30.0-0.02.06.2.01.01	Pelaksanaan Metrologi Legal, Berupa Tera, Tera Ulang	2	4	1	UPTD KEMETROLOGIAN					Jumlah kecamatan pengawasan dan pelaksanaan Tera Ulang	26 Kec	125.235.000	350.000.000	DAU	P1
3-31.3-30.0-0.02	**DINAS PERINDUSTRIAN DAN PERDAGANGAN**											**19.406.898.000**	**31.080.000.000**		
3.3-31.3-30.0-0.02	**URUSAN PEMERINTAHAN PILIHAN**											**8.879.403.000**	**20.665.000.000**		
3.30.3-31.3-30.0-0.02	**URUSAN PEMERINTAHAN BIDANG PERDAGANGAN**											**6.228.992.000**	**17.890.000.000**		
3.30.3-31.3-30.0-0.02.03	**PROGRAM PENINGKATAN SARANA DISTRIBUSI PERDAGANGAN**					**Persentase pasar tradisional dalam kondisi baik**	**100%**					**5.443.408.000**	**16.470.000.000**		
						Banyaknya lokasi PKL dan asongan yang tertata	**2 Lokasi**								
3.30.3-31.3-30.0-0.02.03.2.01	**Pembangunan dan Pengelolaan Sarana Distribusi Perdagangan**							**Jumlah UPTD Pasar, Pedagang Kaki lima yang terbangun dan Sarpras Kebersihan Pasar**	**4 UPTD Pasar**			**4.333.543.000**	**15.000.000.000**		
3.30.3-31.3-30.0-0.02.03.2.01.01	Penyediaan Sarana Distribusi Perdagangan	2	2	3	1. Pasar Petanahan Kec. Petanahan					Jumlah Lokasi Pemeliharaan/Rehabilitasi Pasar Pasar Daerah	8 Lokasi	2.503.988.000	12.000.000.000	DAU	P1
					2. Pasar Kutowinangun Kec. Kutowinangun										
					3. Pasar Ambal Kec. Ambal										
					4. RPHU Gombong										
					5. UPTD Pasar WIlayah I										
					6. UPTD Pasar Wilayah II										
					7. UPTD Pasar Wilayah III										
					8. UPTD Pasar Wilayah IV										

Nomor	Urusan/ Bidang/ Program / Kegiatan/ Sub Kegiatan	Prioritas Kabupaten	Prioritas Propinsi	Prioritas Nasional	Lokasi	Indikator						Keterangan Sub Kegiatan			
						Program		Kegiatan		Sub Kegiatan		Pagu Indikatif (Rp)	Prakiraan Maju (Rp)	Sumber Dana	Prioritas
						Tolok Ukur	Target	Tolok Ukur	Target	Tolok Ukur	Target				
(1)	(2)	(3)	(4)	(5)	(6)	(7)	(8)	(9)	(10)	(11)	(12)	(13)	(14)	(15)	(16)
3.30.3-31.3-30.0-0.02.03.2.01.02	Fasilitasi Pengelolaan Sarana Distribusi Perdagangan	1	2	4	DINAS PERINDUSTRIAN DAN PERDAGANGAN ,					Jumlah lokasi terlaksananya kegiatan operasional ,penyediaan peralatan/sarana kebersihan pasar	4 UPTD	1.829.555.000	3.000.000.000	DAU	P1
3.30.3-31.3-30.0-0.02.03.2.02	**Pembinaan Terhadap Pengelola Sarana Distribusi Perdagangan Masyarakat Di Wilayah Kerjanya**							**jumlah lokasi Pengelolaan Sarana Distribusi Perdagangan**	**2 lokasi (UPTD Pasar dan PKL)**			**1.109.865.000**	**1.470.000.000**		
3.30.3-31.3-30.0-0.02.03.2.02.01	Pembinaan dan Pengendalian Pengelola Sarana Distribusi Perdagangan	2	1	3	DINAS PERINDUSTRIAN DAN PERDAGANGAN ,					Jumlah Terlaksananya UPTD Pasar Intensifikasi/Ekstensifikasi Pemungutan Retribusi Pasar	4 UPTD	708.680.000	970.000.000	DAU	P1
3.30.3-31.3-30.0-0.02.03.2.02.02	Pemberdayaan Pengelola Sarana Distribusi Perdagangan	2	1	3	4 UPTD Pasar WILAYAH I, II, III, IV dan SRG					Jumlah Pembentukan Organisasi Pedagang Kaki Lima dan Meningkatkan Disiplin Pedagang Kaki Lima serta operasional pengelolaan Sistem Resi Gudang dan berfungsinya gudang untuk penyimpanan komoditas (Gabah) oleh masyarakat, petani, poktan, dan gapoktan	5 Lokasi	401.185.000	500.000.000	DAU	P1
3.30.3-31.3-30.0-0.02.04	**PROGRAM STABILISASI HARGA BARANG KEBUTUHAN POKOK DAN BARANG PENTING**					**Banyaknya pelaku usaha perdagangan barang kebutuhan pokok, barang penting dan barang kena cukai yang terawasi**	**4 Kegiatan**					**253.548.000**	**470.000.000**		

Nomor	Urusan/ Bidang/ Program / Kegiatan/ Sub Kegiatan	Prioritas Kabupaten	Prioritas Propinsi	Prioritas Nasional	Lokasi	Indikator						Keterangan Sub Kegiatan			
						Program		Kegiatan		Sub Kegiatan		Pagu Indikatif (Rp)	Prakiraan Maju (Rp)	Sumber Dana	Prioritas
						Tolok Ukur	Target	Tolok Ukur	Target	Tolok Ukur	Target				
(1)	(2)	(3)	(4)	(5)	(6)	(7)	(8)	(9)	(10)	(11)	(12)	(13)	(14)	(15)	(16)
3.30.3-31.3-30.0-0.02.04.2.01	**Menjamin Ketersediaan Barang Kebutuhan Pokok dan Barang Penting di tingkat Daerah Kabupaten/ Kota**							**Jumlah Peredaran Barang dan Jasa,Ketentuan/Tata Niaga Perdagangan Barang Bersubsidi dan Barang Berbahaya serta Barang Kena Cukai (BKC) .**	**26 Kecamatan**			**210.050.000**	**350.000.000**		
3.30.3-31.3-30.0-0.02.04.2.01.01	Koordinasi dan Sinkronisasi Ketersediaan Barang Kebutuhan Pokok dan Barang Penting di Tingkat Agen dan Pasar Rakyat	1	1	3	26 Kecamatan					Jumlah Pengawasan Barang Subsidi (LPG, Pupuk, Bahan Bakar Minyak) dan Barang Kena Cukai	26 Kec	210.050.000	350.000.000	DBH,DAU	P1
3.30.3-31.3-30.0-0.02.04.2.02	**Pengendalian Harga, dan Stok Barang Kebutuhan Pokok dan Barang Penting Di Tingkat Pasar Kabupaten/ Kota**							**Jumlah Pasar milik Pemda yang terpantau harga dan stok kebutuhan pokok masyarakat dan barang penting.**	**4 UPTD**			**43.498.000**	**120.000.000**		
3.30.3-31.3-30.0-0.02.04.2.02.02	Pemantauan Harga dan Stok Barang Kebutuhan Pokok dan Barang Penting Pada Pasar Rakyat yang Terintegrasi Dalam Sistem Informasi Perdagangan	1	1	3	UPTD Pasar Wilayah I, II, III, IV					Jumlah Terpantaunya Informasi Harga Barang Kebutuhan Pokok dan Ketersediaan Kebutuhan Bahan Pokok Masyarakat	4 UPTD	43.498.000	120.000.000	DAU	P1
3.30.3-31.3-30.0-0.02.05	**PROGRAM PENGEMBANGAN EKSPOR**					**Terlaksananya pengembangan ekspor**	**22 %**					**192.036.000**	**400.000.000**		
3.30.3-31.3-30.0-0.02.05.2.01	**Penyelenggaraan Promosi dan Misi Dagang Bagi Produk Ekspor Unggulan yang Terdapat Pada 1 (Satu) Daerah Kabupaten/Kota**							**Pengembangan informasi peluang pasar luar negeri dan terciptanya eksportir**	**1 kali pameran**			**192.036.000**	**400.000.000**		

Nomor	Urusan/ Bidang/ Program / Kegiatan/ Sub Kegiatan	Prioritas Kabupaten	Prioritas Propinsi	Prioritas Nasional	Lokasi	Indikator						Keterangan Sub Kegiatan			
						Program		Kegiatan		Sub Kegiatan		Pagu Indikatif (Rp)	Prakiraan Maju (Rp)	Sumber Dana	Prioritas
						Tolok Ukur	Target	Tolok Ukur	Target	Tolok Ukur	Target				
(1)	(2)	(3)	(4)	(5)	(6)	(7)	(8)	(9)	(10)	(11)	(12)	(13)	(14)	(15)	(16)
3.30.3-31.3-30.0-0.02.05.2.01.01	Pembinaan dan Pengembangan Usaha Produk Ekspor Unggulan Kabupaten/Kota	2	1	3	DINAS PERINDUSTRIAN DAN PERDAGANGAN ,					Jumlah kegiatan Pengembangan Informasi Peluang Pasar Luar negeri dan Terciptanya Ekportir (Pameran Trade Expo)	1 Kegiatan	192.036.000	400.000.000	DAU	P1
3.30.3-31.3-30.0-0.02.07	**PROGRAM PENGGUNAAN DAN PEMASARAN PRODUK DALAM NEGERI**					**Meningkatnya Pemasaran Produk dalam Negeri**	**2 Lokasi**					**340.000.000**	**550.000.000**		
						Presentase Pasar Tradisional Dalam Kondisi Baik	**100 %**								
3.30.3-31.3-30.0-0.02.07.2.01	**Pelaksanaan Promosi, Pemasaran dan Peningkatan Penggunaan Produk Dalam Negeri**							**Tewujudnya peningkatan Pemasaran Produk Dalam Negeri**	**4 kegiatan pameran dan 1 Pembinaan**			**340.000.000**	**550.000.000**		
3.30.3-31.3-30.0-0.02.07.2.01.02	Pemasaran dan Peningkatan Penggunaan Produk Dalam Negeri Di Tingkat Kabupaten/Kota	1	1	3	DINAS PERINDUSTRIAN DAN PERDAGANGAN ,					Jumlah kegiatan Pameran/ Pemasaran Produk Unggulan Daerah Jakarta (inacraft) Jateng (Jateng Fair) Kebumen (Kebumen expo, PWK,) serta pembinaaan pelaku usaha	5 Kegiatan	340.000.000	550.000.000	DAU	P1
3.31.3-31.3-30.0-0.02	**URUSAN PEMERINTAHAN BIDANG PERINDUSTRIAN**											**2.650.411.000**	**2.775.000.000**		
3.31.3-31.3-30.0-0.02.02	**PROGRAM PERENCANAAN DAN PEMBANGUNAN INDUSTRI**					**Terbentuknya Kawasan Industri**	**100%**					**2.435.411.000**	**2.225.000.000**		
3.31.3-31.3-30.0-0.02.02.2.01	**Penyusunan dan Evaluasi Rencana Pembangunan Industri Kabupaten/Kota**							**Terlaksananya Koordinasi Persiapan Pembangunan Kawasan Industri**	**20 %**			**2.435.411.000**	**2.225.000.000**		
3.31.3-31.3-30.0-0.02.02.2.01.02	Koordinasi dan Sinkronisasi Penyusunan Kebijakan dalam Rangka Mendukung Penguatan Industri Nasional dan Perwilayahan Industri	2	1	1	DINAS PERINDUSTRIAN DAN PERDAGANGAN ,					Jumlah Lokasi Koordinasi ,persiapan pembangunan Kawasan Industri	1 Lokasi	45.000.000	75.000.000	DAU	P1

Nomor	Urusan/ Bidang/ Program / Kegiatan/ Sub Kegiatan	Prioritas Kabupaten	Prioritas Propinsi	Prioritas Nasional	Lokasi	Indikator						Keterangan Sub Kegiatan			
						Program		Kegiatan		Sub Kegiatan		Pagu Indikatif (Rp)	Prakiraan Maju (Rp)	Sumber Dana	Prioritas
						Tolok Ukur	Target	Tolok Ukur	Target	Tolok Ukur	Target				
(1)	(2)	(3)	(4)	(5)	(6)	(7)	(8)	(9)	(10)	(11)	(12)	(13)	(14)	(15)	(16)
3.31.3-31.3-30.0-0.02.02.2.01.03	Koordinasi dan Sinkronisasi Pelaksanaan Rencana Pembangunan Sumber Daya Industri	1	1	3	Kabupaten Kebumen					Jumlah IKM terdampingi	1 Kelompok	510.000.000	650.000.000	DBH,DAU	P1
										Jumlah IKM yang dilatih peninfkatan SDM dalam bidang industri	185 Orang				
3.31.3-31.3-30.0-0.02.02.2.01.04	Koordinasi dan Sinkronisasi Pelaksanaan Rencana Pembangunan Sarana dan Prasarana Industri	2	1	3	Desa Giyanti Kec. Rowokele; Desa Tlogosari, Desa Kalipoh Kec Ayah; Desa Pakuran, Desa Wonodadi Kec. Buayan.					Jumlah paket Pembinaan, Pelatihan dan Bantuan Alat Bagi IKM	1 Paket	1.430.266.000	650.000.000	DAU,DAK Fisik	P1
3.31.3-31.3-30.0-0.02.02.2.01.05	Koordinasi dan Sinkronisasi Pelaksanaan Rencana Pemberdayaan Industri dan Peran Serta Masyarakat	2	1	3	DINAS PERINDUSTRIAN DAN PERDAGANGAN ,					jumlah pelaku IKM yangg mndapat pelatihan	80 Orang	450.145.000	850.000.000	DAU	P1
										Jumlah Kelompok yang mendapatkan Pendampingan	2 Kelompok				
3.31.3-31.3-30.0-0.02.03	**PROGRAM PENGENDALIAN IZIN USAHA INDUSTRI KABUPATEN/ KOTA**					**Meningkatnya jumlah IKM yang menerapkan merek bagi produknya**	**35 IKM**					**145.000.000**	**350.000.000**		
						Jumlah IKM yang produknya berstandar SNI	**70 IKM**								
						Jumlah wilayah/lokasi yang menerapkan reklame IKM	**10 IKM**								
3.31.3-31.3-30.0-0.02.03.2.01	**Penerbitan Izin Usaha Industri (IUI) Kecil dan IUI Menengah**							**Meningkatnya Jumlah Industri Kecil dan Menengah yang berijin**	**100 IKM**			**145.000.000**	**350.000.000**		
3.31.3-31.3-30.0-0.02.03.2.01.03	Koordinasi dan Sinkronisasi dalam Rangka Pengamanan dan Penyelamatan Industri	2	1	3	Kabupaten Kebumen					Jumlah terfasilitasi SP-PIRT, Halal Sertifikasi Halal, Fasilitasi Hak kekayaan intelektual, dan Fasilitasi Uji Nutrisi	100 Orang	145.000.000	350.000.000	DAU	P1

Nomor	Urusan/ Bidang/ Program / Kegiatan/ Sub Kegiatan	Prioritas Kabupaten	Prioritas Propinsi	Prioritas Nasional	Lokasi	Indikator						Keterangan Sub Kegiatan			
						Program		Kegiatan		Sub Kegiatan		Pagu	Prakiraan	Sumber	Prioritas
						Tolok Ukur	Target	Tolok Ukur	Target	Tolok Ukur	Target	Indikatif (Rp)	Maju (Rp)	Dana	
(1)	(2)	(3)	(4)	(5)	(6)	(7)	(8)	(9)	(10)	(11)	(12)	(13)	(14)	(15)	(16)
3.31.3-31.3-30.0-0.02.04	**PROGRAM PENGELOLAAN SISTEM INFORMASI INDUSTRI NASIONAL**					**Kenaikan jumlah industri kecil menengah**	**54.959 unit**					**70.000.000**	**200.000.000**		
3.31.3-31.3-30.0-0.02.04.2.01	**Penyediaan Informasi Industri untuk Informasi Industri untuk IUI, IPUI, IUKI dan IPKI Kewenangan Kabupaten/ Kota**							**Terlaksananya update data IKM**	**50 %**			**70.000.000**	**200.000.000**		
3.31.3-31.3-30.0-0.02.04.2.01.01	Koordinasi dan Sinkronisasi Pengumpulan, Pengolahan dan Analisis Data Sistem Informasi Industri Nasional (SIINAS)	1	3	3	DINAS PERINDUSTRIAN DAN PERDAGANGAN ,					Jumlah Koordinasi dan Sinkronisasi Pengumpulan, Pengolahan dan Analisis Data Sistem Informasi Industri Nasional (SIINAS)	1 Kegiatan	70.000.000	200.000.000	DAU	P1
X.3-31.3-30.0-0.02												**10.527.495.000**	**10.415.000.000**		
X.XX.3-31.3-30.0-0.02												**10.527.495.000**	**10.415.000.000**		
X.XX.3-31.3-30.0-0.02.01	**PROGRAM PENUNJANG URUSAN PEMERINTAHAN DAERAH**					**Meningkatkan kebutuhan sarana pelayanan administrasi perkantoran**	**15%**					**10.527.495.000**	**10.415.000.000**		
						Bertambahnya sarana dan prasarana aparatur yang memadai	**15%**								
						Tersedianya dokumen perencanaan dan evaluasi pembangunan pada perangkat daerah	**159 Dokumen**								
X.XX.3-31.3-30.0-0.02.01.2.01	**Perencanaan dan Evaluasi Kinerja Perangkat Daerah**							**Jumlah dokumen perencanaan dan evaluasi kinerja perangkat daerah yang disusun**	**2 sub kegiatan**			**85.000.000**	**145.000.000**		

Nomor	Urusan/ Bidang/ Program / Kegiatan/ Sub Kegiatan	Prioritas Kabupaten	Prioritas Propinsi	Prioritas Nasional	Lokasi	Indikator						Keterangan Sub Kegiatan			
						Program		Kegiatan		Sub Kegiatan		Pagu	Prakiraan	Sumber	Prioritas
						Tolok Ukur	Target	Tolok Ukur	Target	Tolok Ukur	Target	Indikatif (Rp)	Maju (Rp)	Dana	
(1)	(2)	(3)	(4)	(5)	(6)	(7)	(8)	(9)	(10)	(11)	(12)	(13)	(14)	(15)	(16)
X.XX.3-31.3-30.0-0.02.01.2.01.01	Penyusunan Renstra dan Renja Perangkat Daerah	5	4	1	DINAS PERINDUSTRIAN DAN PERDAGANGAN ,					Jumlah Dokumen Renja, RKA, DPA, RKAP, DPPA, LKJIP,Tapkin,LKPJ/ LPPD, Evaluasi Renja Renstra dan THL	10 Dokumen	50.000.000	85.000.000	DAU	P1
X.XX.3-31.3-30.0-0.02.01.2.01.05	Evaluasi Kinerja Perangkat Daerah	5	4	1	DINAS PERINDUSTRIAN DAN PERDAGANGAN ,					Jumlah Dokumen data pedagang pasar dan aset	2 Dokumen	35.000.000	60.000.000	DAU	P1
X.XX.3-31.3-30.0-0.02.01.2.02	**Administrasi Keuangan**							**Jumlah sub kegiatan administrasi keuangan**	**1 sub kegiatan**			**8.237.800.000**	**7.200.000.000**		
X.XX.3-31.3-30.0-0.02.01.2.02.01	Penyediaan Gaji dan Tunjangan ASN	3	1	1	DINAS PERINDUSTRIAN DAN PERDAGANGAN ,					Jumlah bulan Gaji dan Tuntangan Untuk ASN	12 Bulan	8.237.800.000	7.200.000.000	PAD,DAU	P1
X.XX.3-31.3-30.0-0.02.01.2.03	**Administrasi Umum**							**Jumlah paket kegiatan administrasi umum**	**16 paket**			**2.204.695.000**	**3.070.000.000**		
X.XX.3-31.3-30.0-0.02.01.2.03.01	Penyediaan Jasa Surat Menyurat	5	4	1	DINAS PERINDUSTRIAN DAN PERDAGANGAN ,					Jumlah bulan Pelayanan Surat Menyurat	12 Bulan	4.995.000	6.000.000	DAU	P1
X.XX.3-31.3-30.0-0.02.01.2.03.02	Penyediaan Jasa Komunikasi, Sumber Daya Air dan Listrik	5	1	1	DINAS PERINDUSTRIAN DAN PERDAGANGAN ,					Jumlah bulan Jasa Komunikasi, Sumber Daya Air dan Listrik	12 Bulan	400.000.000	450.000.000	DAU	P1
X.XX.3-31.3-30.0-0.02.01.2.03.03	Penyediaan Jasa Peralatan dan Perlengkapan Kantor	5	4	1	DINAS PERINDUSTRIAN DAN PERDAGANGAN ,					Jumlah bulan Perbaikan Peralatan Kerja	12 Bulan	37.000.000	55.000.000	DAU	P1
X.XX.3-31.3-30.0-0.02.01.2.03.06	Penyediaan Jasa Pemeliharaan dan Perizinan Kendaraan Dinas/Operasional	5	4	1	DINAS PERINDUSTRIAN DAN PERDAGANGAN ,					Jumlah bulan Pemeliharaan Kendaraan Dinas	12 Bulan	242.000.000	300.000.000	DAU	P1
X.XX.3-31.3-30.0-0.02.01.2.03.07	Penyediaan Jasa Administrasi Keuangan	5	4	1	DINAS PERINDUSTRIAN DAN PERDAGANGAN ,					jumlah Tersedianya Penatausahaan Organisasi Perangkat Daerah	11 Bulan	115.000.000	210.000.000	DAU	P1
X.XX.3-31.3-30.0-0.02.01.2.03.08	Penyediaan Jasa Kebersihan Kantor	5	4	1	DINAS PERINDUSTRIAN DAN PERDAGANGAN ,					Jumlah bulan Kebersihan Kantor	12 Bulan	17.000.000	13.000.000	DAU	P1

Nomor	Urusan/ Bidang/ Program / Kegiatan/ Sub Kegiatan	Prioritas Kabupaten	Prioritas Propinsi	Prioritas Nasional	Lokasi	Indikator						Keterangan Sub Kegiatan			
						Program		Kegiatan		Sub Kegiatan		Pagu	Prakiraan	Sumber	Prioritas
						Tolok Ukur	Target	Tolok Ukur	Target	Tolok Ukur	Target	Indikatif (Rp)	Maju (Rp)	Dana	
(1)	(2)	(3)	(4)	(5)	(6)	(7)	(8)	(9)	(10)	(11)	(12)	(13)	(14)	(15)	(16)
X.XX.3-31.3-30.0-0.02.01.2.03.10	Penyediaan Alat Tulis Kantor	5	4	1	DINAS PERINDUSTRIAN DAN PERDAGANGAN ,					Jumlah bulanKebutuhan Alat tulis kantor	12 Bulan	54.600.000	90.000.000	DAU	P1
X.XX.3-31.3-30.0-0.02.01.2.03.11	Penyediaan Barang Cetakan dan Penggandaan	5	4	1	DINAS PERINDUSTRIAN DAN PERDAGANGAN ,					Jumlah bulan Karcis Pasar, Karcis Parkir, Karcis Parkir dan Bener	12 Bulan	150.000.000	250.000.000	DAU	P1
X.XX.3-31.3-30.0-0.02.01.2.03.12	Penyediaan Komponen Instalasi Listrik/Penerangan Bangunan Kantor	5	4	1	DINAS PERINDUSTRIAN DAN PERDAGANGAN ,					Jumlah bulan Komponen Instalasi Listrik/Penerangan	12 Bulan	20.000.000	35.000.000	DAU	P1
X.XX.3-31.3-30.0-0.02.01.2.03.15	Penyediaan Bahan Bacaan dan Peraturan Perundang-Undangan	5	4	1	DINAS PERINDUSTRIAN DAN PERDAGANGAN ,					Jumlah bulan Bahan Bacaan Surat Kabar dan Majalah	12 Bulan	3.500.000	6.000.000	DAU	P1
X.XX.3-31.3-30.0-0.02.01.2.03.17	Penyediaan Makanan dan Minuman	5	4	1	DINAS PERINDUSTRIAN DAN PERDAGANGAN ,					Jumlah bulan Kebutuhan Makan dan Minum Untuk Rapat dan Tamu	12 Bulan	24.500.000	40.000.000	DAU	P1
X.XX.3-31.3-30.0-0.02.01.2.03.18	Rapat-Rapat Kordinasi dan Konsultasi ke Luar Daerah	5	4	1	DINAS PERINDUSTRIAN DAN PERDAGANGAN ,					Jumlah bulan Koordinasi Ke Pusat, Provinsi, dan Menghadiri Undangan Luar Daerah	12 Bulan	96.000.000	165.000.000	DAU	P1
X.XX.3-31.3-30.0-0.02.01.2.03.20	Pengadaan Kendaraan Dinas/Operasional	5	3	5	DINAS PERINDUSTRIAN DAN PERDAGANGAN ,					Jumlah Kendaraan Dinas Operasional	1 Unit	525.000.000	550.000.000	DAU	P1
X.XX.3-31.3-30.0-0.02.01.2.03.22	Pengadaan Perlengkapan Gedung Kantor	5	4	1	DINAS PERINDUSTRIAN DAN PERDAGANGAN ,					Jumlah unit Perlengkapan Gedung Kantor, AC, Gorden, Pemotong Rumput	20 Unit	140.000.000	200.000.000	DAU	P1
X.XX.3-31.3-30.0-0.02.01.2.03.24	Pengadaan Peralatan Gedung Kantor	5	4	1	DINAS PERINDUSTRIAN DAN PERDAGANGAN ,					Jumlah unit Sarana Kerja (laptop 18,Printer 18,LCD Proyektor 2, Camera 2,CCTV 1,	41 Unit	125.000.000	350.000.000	DAU	P1
X.XX.3-31.3-30.0-0.02.01.2.03.25	Pengadaan Mebeleur	5	4	1	DINAS PERINDUSTRIAN DAN PERDAGANGAN ,					Jumlah unit Mebelair untuk UPTD Metrologi	81 Unit	56.000.000	80.000.000	DAU	P1

Nomor	Urusan/ Bidang/ Program / Kegiatan/ Sub Kegiatan	Prioritas Kabupaten	Prioritas Propinsi	Prioritas Nasional	Lokasi	Indikator						Keterangan Sub Kegiatan			
						Program		Kegiatan		Sub Kegiatan		Pagu Indikatif (Rp)	Prakiraan Maju (Rp)	Sumber Dana	Prioritas
						Tolok Ukur	Target	Tolok Ukur	Target	Tolok Ukur	Target				
(1)	(2)	(3)	(4)	(5)	(6)	(7)	(8)	(9)	(10)	(11)	(12)	(13)	(14)	(15)	(16)
X.XX.3-31.3-30.0-0.02.01.2.03.28	Pemeliharaan Rutin/Berkala Gedung Kantor	1	4	3	DINAS PERINDUSTRIAN DAN PERDAGANGAN ,					Jumlah unit Gedung Kantor, Dekranasda,Gedung SRG, dan UPT Metrologi	4 Unit	194.100.000	270.000.000	DAU	P1
4-1.0-0.0-0.0-1.01	**BAGIAN PEMERINTAHAN**											**577.400.000**	**316.094.000**		
4.4-1.0-0.0-0.0-1.01	**UNSUR PENDUKUNG URUSAN PEMERINTAHAN**											**577.400.000**	**316.094.000**		
4.01.4-1.0-0.0-0.0-1.01	**SEKRETARIAT DAERAH**											**577.400.000**	**316.094.000**		
4.01.4-1.0-0.0-0.0-1.01.02	**PROGRAM PEMERINTAHAN DAN KESEJAHTERAAN RAKYAT**					**Meningkatnya usaha kesehatan sekolah**	**15 %**					**577.400.000**	**316.094.000**		
						Terwujudnya kemitraan pengembangan dalam penyusunan kebijakan dan pelaksanaan pembangunan; Terwujudnya harmonisasi dan sinkronisasi rancangan produk hukum yang sesuai dengan peraturan perundang-undangan , kebutuhan masyarakat dan penyelenggaraan pemerintah daerah	**100 %; 100 %**								
						Tercapainya pendataan tempat ibadah, TPQ dan madin	**100 %**								
						Tercapainya nilai EKPPD; Peningkatan kapasitas pemerintah daerah	**3; 100 %**								

Nomor	Urusan/ Bidang/ Program / Kegiatan/ Sub Kegiatan	Prioritas Kabupaten	Prioritas Propinsi	Prioritas Nasional	Lokasi	Indikator						Keterangan Sub Kegiatan			
						Program		Kegiatan		Sub Kegiatan		Pagu Indikatif (Rp)	Prakiraan Maju (Rp)	Sumber Dana	Prioritas
						Tolok Ukur	Target	Tolok Ukur	Target	Tolok Ukur	Target				
(1)	(2)	(3)	(4)	(5)	(6)	(7)	(8)	(9)	(10)	(11)	(12)	(13)	(14)	(15)	(16)
						Meningkatnya pemahaman sosialisasi program olahraga; meningkatnya kesegaran jasmani bagi PNS; Meningkatnya kapasitas SDM kesos	**75 %; 75 %**								
4.01.4-1.0-0.0-0.0-1.01.02.2.01	**Administrasi Tata Pemerintahan**							**Prosentese administrasi tata pemerintahan**	**100%**			**522.400.000**	**316.094.000**		
4.01.4-1.0-0.0-0.0-1.01.02.2.01.01	Penataan Administrasi Pemerintahan	5	4	1	Kabupaten Kebumen					Jumlah Rapat Koordinasi Subbag Pemerintahan	12 Kali	166.400.000	130.000.000	DAU	P1
										Jumlah Kegiatan inventarisasi Rupabumi	1 Kegiatan				
										jumlah fasilitasi Forum Komunikasi Pimpinan Daerah	1 Kegiatan				
4.01.4-1.0-0.0-0.0-1.01.02.2.01.02	Pengelolaan Administrasi Kewilayahan	5	4	1	Kabupaten Kebumen					Jumlah kali rapat koordinasi dalam rangka fasilitasi penyelenggaraan administrasi wilayah pemerintahan	2 Kali	127.000.000	186.094.000	DAU	P1
										Jumlah kali rapat koordinasi dan bintek dalam rangka fasilitasi penyelenggaraan pelayanan administrasi terpadu kecamatan (PATEN)	2 Kali				
										Jumlah kali rapat koordinasi dalam rangka evaluasi kecamatan	2 Kali				

Nomor	Urusan/ Bidang/ Program / Kegiatan/ Sub Kegiatan	Prioritas Kabupaten	Prioritas Propinsi	Prioritas Nasional	Lokasi	Indikator						Keterangan Sub Kegiatan			
						Program		Kegiatan		Sub Kegiatan		Pagu Indikatif (Rp)	Prakiraan Maju (Rp)	Sumber Dana	Prioritas
						Tolok Ukur	Target	Tolok Ukur	Target	Tolok Ukur	Target				
(1)	(2)	(3)	(4)	(5)	(6)	(7)	(8)	(9)	(10)	(11)	(12)	(13)	(14)	(15)	(16)
										Jumlah kali rapat koordinasi fasilitasi pemberdayaan masyarakat kelurahan	1 Kali				
										Jumlah kali rapat koordinasi fasilitasi penataan batas wilayah pemerintahan	2 Kali				
										Jumlah kali rapat koordinasi dalam rangka penyusunan norma, standar, prosedur dan kriteria penyelenggaraan urusan pemerintahan	1 Kec				
										Jumlah kali rapat koordinasi dalam rangka harmonisasi urusan pemberdayaan masyarakat dan desa	1 Kali				
4.01.4-1.0-0.0-0.0-1.01.02.2.01.03	Fasilitasi Pelaksanaan Otonomi Daerah	5	4	1	Kab. Kebumen					Jumlah Rangkaian Kegiatan Hari Jadi Kab. Kebumen	1 Kegiatan	229.000.000	0	DAU	P1
										Jumlah Rakor Manajemen Sub Bag Otda KSD	1 Kegiatan				
										Jumlah Laporan Penyelenggaraan Pemerintahan Daerah	2 Dokumen				
4.01.4-1.0-0.0-0.0-1.01.02.2.04	**Fasilitasi Kerjasama Daerah**							**Prosentase fasilitasi kerjasama daerah**	**100%**			**55.000.000**	**0**		
4.01.4-1.0-0.0-0.0-1.01.02.2.04.01	Fasilitasi Kerja Sama Dalam Negeri	5	4	1	Kabupaten Kebumen					Jumlah Dokumen Kerjasama Daerah	8 Dokumen	55.000.000	0	DAU	P1
										Jumlah Rakor Kerjasama Daerah	10 Kali				
										Jumlah Lap. Pelaksanaan Kerjasama Daerah	1 Dokumen				

Nomor	Urusan/ Bidang/ Program / Kegiatan/ Sub Kegiatan	Prioritas Kabupaten	Prioritas Propinsi	Prioritas Nasional	Lokasi	Indikator						Keterangan Sub Kegiatan			
						Program		Kegiatan		Sub Kegiatan		Pagu	Prakiraan	Sumber	Prioritas
						Tolok Ukur	Target	Tolok Ukur	Target	Tolok Ukur	Target	Indikatif (Rp)	Maju (Rp)	Dana	
(1)	(2)	(3)	(4)	(5)	(6)	(7)	(8)	(9)	(10)	(11)	(12)	(13)	(14)	(15)	(16)
4-1.0-0.0-0.0-1.02	BAGIAN HUKUM											695.191.000	345.000.000		
4.4-1.0-0.0-0.0-1.02	UNSUR PENDUKUNG URUSAN PEMERINTAHAN											695.191.000	345.000.000		
4.01.4-1.0-0.0-0.0-1.02	SEKRETARIAT DAERAH											695.191.000	345.000.000		
4.01.4-1.0-0.0-0.0-1.02.02	PROGRAM PEMERINTAHAN DAN KESEJAHTERAAN RAKYAT					Meningkatnya usaha kesehatan sekolah	15%					695.191.000	345.000.000		
						Terwujudnya kemitraan pengembangan dalam penyusunan kebijakan dan pelaksanaan pembangunan; Terwujudnya harmonisasi dan sinkronisasi rancangan produk hukum yang sesuai dengan peraturan perundang-undangan , kebutuhan masyarakat dan penyelenggaraan pemerintah daerah	100%									
						Tercapainya pendataan tempat ibadah, TPQ dan madin	100 %; 100%								
						Tercapainya nilai EKPPD; Peningkatan kapasitas pemerintah daerah	3; 100%								

Nomor	Urusan/ Bidang/ Program / Kegiatan/ Sub Kegiatan	Prioritas Kabupaten	Prioritas Propinsi	Prioritas Nasional	Lokasi	Indikator						Keterangan Sub Kegiatan			
						Program		Kegiatan		Sub Kegiatan		Pagu Indikatif (Rp)	Prakiraan Maju (Rp)	Sumber Dana	Prioritas
						Tolok Ukur	Target	Tolok Ukur	Target	Tolok Ukur	Target				
(1)	(2)	(3)	(4)	(5)	(6)	(7)	(8)	(9)	(10)	(11)	(12)	(13)	(14)	(15)	(16)
						Meningkatnya pemahaman sosialisasi program olahraga; meningkatnya kesegaran jasmani bagi PNS; Meningkatnya kapasitas SDM kesos	**75 %; 75 %**								
4.01.4-1.0-0.0-0.0-1.02.02.2.03	**Koordinasi Penyusunan Kebijakan Daerah**							**Prosentase Penyusunan Kebijakan Daerah**	**100%**			**695.191.000**	**345.000.000**		
4.01.4-1.0-0.0-0.0-1.02.02.2.03.01	Fasilitasi Penyusunan Produk Hukum Daerah	5	4	1	BAGIAN HUKUM,					Jumlah Raperd/Perda, yang tersusun	10 Dokumen	97.185.000	345.000.000	DAU	P1
										Jumlah Peraturan Bupati yang tersusun	30 Dokumen				
										Jumlah orang yang mengikuti bintek perundang-undangan	100 Orang				
										Jumlah Perjanjian yang tersusun	30 Dokumen				
										Jumlah Keputusan Bupati yang tersusun	500 Dokumen				
4.01.4-1.0-0.0-0.0-1.02.02.2.03.02	Fasilitasi Bantuan Hukum	5	4	1	BAGIAN HUKUM,					Jumlah perkara yang tertangani	4 Perkara	403.137.000	0	DAU	P1
										--- Jumlah peserta Penyuluhan Hukum Kecamatan	--- 450 Orang				
										Jumlah peserta sosialisasi HAM	300 Orang				
										Jumlah peserta Penyuluhan Hukum Desa	1750 Orang				
										Jumlah Bantuan Hukum orang miskin yang tertangani	10 Perkara				

Nomor	Urusan/ Bidang/ Program / Kegiatan/ Sub Kegiatan	Prioritas Kabupaten	Prioritas Propinsi	Prioritas Nasional	Lokasi	Indikator						Keterangan Sub Kegiatan			
						Program		Kegiatan		Sub Kegiatan		Pagu	Prakiraan	Sumber	Prioritas
						Tolok Ukur	Target	Tolok Ukur	Target	Tolok Ukur	Target	Indikatif (Rp)	Maju (Rp)	Dana	
(1)	(2)	(3)	(4)	(5)	(6)	(7)	(8)	(9)	(10)	(11)	(12)	(13)	(14)	(15)	(16)
										Jumlah fasilitasi kegiatan lomba kadarkum tingkat Nasional	1 Paket				
										Jumlah peserta Penyuluhan Hukum Kecamatan	450 Orang				
4.01.4-1.0-0.0-0.0-1.02.02.2.03.03	Pendokumentasian Produk Hukum dan Pengelolaan Informasi Hukum	5	4	1	BAGIAN HUKUM,					Jumlah pengkajian Produk Hukum Daerah Perda dan Perbup	6 Dokumen	194.869.000	0	DAU,DAU	P1
										Jumlah Dokumen pengkajian Produk Hukum Desa	20 Dokumen				
										Jumlah peserta Sosialisasi Perda	150 Orang				
										Jumlah peserta Pembinaan JDIH	100 Orang				
										Jumlah Pengelolaan JDIH	1 Paket				
										Jumlah tersusunya Himpunan Lembaran Daerah dan Peraturan Bupati	1200 Buku				
4-1.0-0.0-0.0-1.03	**BAGIAN ADMINISTRASI PEMBANGUNAN**											**308.965.000**	**528.325.000**		
4.4-1.0-0.0-0.0-1.03	**UNSUR PENDUKUNG URUSAN PEMERINTAHAN**											**308.965.000**	**528.325.000**		
4.01.4-1.0-0.0-0.0-1.03	**SEKRETARIAT DAERAH**											**308.965.000**	**528.325.000**		

Nomor	Urusan/ Bidang/ Program / Kegiatan/ Sub Kegiatan	Prioritas Kabupaten	Prioritas Propinsi	Prioritas Nasional	Lokasi	Indikator						Keterangan Sub Kegiatan			
						Program		Kegiatan		Sub Kegiatan		Pagu	Prakiraan	Sumber	Prioritas
						Tolok Ukur	Target	Tolok Ukur	Target	Tolok Ukur	Target	Indikatif (Rp)	Maju (Rp)	Dana	
(1)	(2)	(3)	(4)	(5)	(6)	(7)	(8)	(9)	(10)	(11)	(12)	(13)	(14)	(15)	(16)
4.01.4-1.0-0.0-0.0-1.03.03	PROGRAM PEREKONOMIAN DAN PEMBANGUNAN					Meningkatnya akses UMKM dan Koperasi terhadap fasilitas pembiayaan daerah; Meningkatnya jumlah UMKM yang terfasilitasi mengikuti pameran; Meningkatnya partisipasi dalam kegiatan pengembangan UMKM di tingkat provinsi dan nasional	90%; 5 UMKM; 100 %					308.965.000	528.325.000		
						Terkendalinya angka inflasi; Menjamin Kesejahteraan, kelancaran distribusi dan pengendalian harga pupuk bersubsidi; Persentase BUMD dengan predikat sehat	3; 85 %; 100 %								
						Meningkatnya kinerja bidang perindustrian, perdagangan, koperasi dan UMKM	150 LKM								
						Terlaksananya pengadaan barang dan jasa publik melalui ULP	100%								
						Terlaksananya kegiatan pengendalian pembangunan di Kabupaten pada seluruh SKPD	100 %								

Nomor	Urusan/ Bidang/ Program / Kegiatan/ Sub Kegiatan	Prioritas Kabupaten	Prioritas Propinsi	Prioritas Nasional	Lokasi	Indikator						Keterangan Sub Kegiatan			
						Program		Kegiatan		Sub Kegiatan		Pagu Indikatif (Rp)	Prakiraan Maju (Rp)	Sumber Dana	Prioritas
						Tolok Ukur	Target	Tolok Ukur	Target	Tolok Ukur	Target				
(1)	(2)	(3)	(4)	(5)	(6)	(7)	(8)	(9)	(10)	(11)	(12)	(13)	(14)	(15)	(16)
4.01.4-1.0-0.0-0.0-1.03.03.2.02	**Administrasi Pembangunan**							**Prosentase Penyelenggaraan Administrasi Pembangunan**	**100%**			**308.965.000**	**528.325.000**		
4.01.4-1.0-0.0-0.0-1.03.03.2.02.02	Pengendalian dan Evaluasi Program Pembangunan	5	4	1	BAGIAN PEMBANGUNAN,					Jumlah Rakor Pengendalian Evaluasi Pembangunan	4 Kali	135.000.000	275.325.000	DAU	P1
										--- Jumlah Monitoring Pengendalian Pembangunan	--- 1 Kegiatan				
										Jumlah Review Perbup Juklak APBD	1 Dokumen				
										Jumlah Rakor Pembinaan Jasa Konstruksi	1 Kali				
4.01.4-1.0-0.0-0.0-1.03.03.2.02.03	Pengelolaan Evaluasi dan Pelaporan Pelaksanaan Pembangunan	5	4	1	BAGIAN PEMBANGUNAN,					Jumlah Pelaksanaan Rakorpop Kabupaten	4 Kali	173.965.000	253.000.000	DAU	P1
										Jumlah Laporan Output SIMPEL	12 Kali				
										Jumlah Laporan Pelaksanaan Banprov	1 Dokumen				
										Jumlah Laporan TEPRA	12 Dokumen				
										Jumlah Rakor Banprov	4 Kali				
4-1.0-0.0-0.0-1.04	**BAGIAN PEREKONOMIAN DAN SUMBER DAYA ALAM**											**516.554.000**	**551.708.700**		
4.4-1.0-0.0-0.0-1.04	**UNSUR PENDUKUNG URUSAN PEMERINTAHAN**											**516.554.000**	**551.708.700**		
4.01.4-1.0-0.0-0.0-1.04	**SEKRETARIAT DAERAH**											**516.554.000**	**551.708.700**		
4.01.4-1.0-0.0-0.0-1.04.03	**PROGRAM PEREKONOMIAN DAN PEMBANGUNAN**					**Terlaksananya Pengendalian Kegiatan Perekonomian**	**100%**					**516.554.000**	**551.708.700**		
4.01.4-1.0-0.0-0.0-1.04.03.2.01	**Evaluasi Pelaksanaan Kebijakan Perekonomian**							**Terlaksananya evaluasi pelaksanaan kebijakan perekonomian**	**100%**			**372.405.000**	**393.144.800**		

Nomor	Urusan/ Bidang/ Program / Kegiatan/ Sub Kegiatan	Prioritas Kabupaten	Prioritas Propinsi	Prioritas Nasional	Lokasi	Indikator						Keterangan Sub Kegiatan			
						Program		Kegiatan		Sub Kegiatan		Pagu Indikatif (Rp)	Prakiraan Maju (Rp)	Sumber Dana	Prioritas
						Tolok Ukur	Target	Tolok Ukur	Target	Tolok Ukur	Target				
(1)	(2)	(3)	(4)	(5)	(6)	(7)	(8)	(9)	(10)	(11)	(12)	(13)	(14)	(15)	(16)
4.01.4-1.0-0.0-0.0-1.04.03.2.01.01	Koordinasi, Sinkronisasi dan Evaluasi Kebijakan Pengelolaan BUMD dan BLUD	5	4	3	Kebumen					Jumlah rakor pengelolaan BUMD dan BLUD	20 Kali	261.687.000	271.355.000	DAU	P1
										Jumlah monev pengelolaan BUMD dan BLUD	4 Kali				
4.01.4-1.0-0.0-0.0-1.04.03.2.01.02	Pengendalian dan Distribusi Perekonomian	5	1	1	Kebumen					Jumlah rakor pengendalian dan distribusi perekonomian	20 Kali	110.718.000	121.789.800	DAU	P1
										Jumlah monev pengendalian dan distribusi perekonomian	4 Kali				
4.01.4-1.0-0.0-0.0-1.04.03.2.04	**Pemantauan Kebijakan Terkait Sumber Daya Alam**							**Terlaksananya pemantauan kebijakan terkait sumber daya alam**	**100%**			**144.149.000**	**158.563.900**		
4.01.4-1.0-0.0-0.0-1.04.03.2.04.01	Koordinasi, Sinkronisasi dan Evaluasi Kebijakan Pertanian, Kehutanan, Kelautan dan Perikanan	1	3	4	Kebumen					Jumlah rakor pelaksanaan kebijakan pertanian, kehutanan, kelautan dan perikanan	10 Kali	94.149.000	103.563.900	DAU	P1
										Jumlah monev pelaksanaan kebijakan pertanian, kehutanan, kelautan dan perikanan	26 Kali				
4.01.4-1.0-0.0-0.0-1.04.03.2.04.03	Koordinasi, Sinkronisasi dan Evaluasi Kebijakan Energi dan Air	2	2	1	Kebumen					Jumlah rakor pelaksanaan kebijakan energi dan air	7 Kali	50.000.000	55.000.000	DBH	P1
										Jumlah monev pelaksanaan kebijakan energi dan air	13 Kali				
4-1.0-0.0-0.0-1.05	**BAGIAN KESEJAHTERAAN RAKYAT**											**12.649.162.000**	**13.150.000.000**		
4.4-1.0-0.0-0.0-1.05	**UNSUR PENDUKUNG URUSAN PEMERINTAHAN**											**12.649.162.000**	**13.150.000.000**		
4.01.4-1.0-0.0-0.0-1.05	**SEKRETARIAT DAERAH**											**12.649.162.000**	**13.150.000.000**		

Nomor	Urusan/ Bidang/ Program / Kegiatan/ Sub Kegiatan	Prioritas Kabupaten	Prioritas Propinsi	Prioritas Nasional	Lokasi	Indikator						Keterangan Sub Kegiatan			
						Program		Kegiatan		Sub Kegiatan		Pagu Indikatif (Rp)	Prakiraan Maju (Rp)	Sumber Dana	Prioritas
						Tolok Ukur	Target	Tolok Ukur	Target	Tolok Ukur	Target				
(1)	(2)	(3)	(4)	(5)	(6)	(7)	(8)	(9)	(10)	(11)	(12)	(13)	(14)	(15)	(16)
4.01.4-1.0-0.0-0.0-1.05.02	PROGRAM PEMERINTAHAN DAN KESEJAHTERAAN RAKYAT					Meningkatnya usaha kesehatan sekolah	15%					12.649.162.000	13.150.000.000		
						Terwujudnya kemitraan pengembangan dalam penyusunan kebijakan dan pelaksanaan pembangunan; Terwujudnya harmonisasi dan sinkronisasi rancangan produk hukum yang sesuai dengan peraturan perundang-undangan , kebutuhan masyarakat dan penyelenggaraan pemerintah daerah	100 %; 100 %									
						Tercapainya pendataan tempat ibadah, TPQ dan madin	100 %								
						Tercapainya nilai EKPPD; Peningkatan kapasitas pemerintah daerah	3; 100%								
						Meningkatnya pemahaman sosialisasi program olahraga; meningkatnya kesegaran jasmani bagi PNS; Meningkatnya kapasitas SDM kesos	75 %; 75 %								

Nomor	Urusan/ Bidang/ Program / Kegiatan/ Sub Kegiatan	Prioritas Kabupaten	Prioritas Propinsi	Prioritas Nasional	Lokasi	Indikator						Keterangan Sub Kegiatan			
						Program		Kegiatan		Sub Kegiatan		Pagu	Prakiraan	Sumber	Prioritas
						Tolok Ukur	Target	Tolok Ukur	Target	Tolok Ukur	Target	Indikatif (Rp)	Maju (Rp)	Dana	
(1)	(2)	(3)	(4)	(5)	(6)	(7)	(8)	(9)	(10)	(11)	(12)	(13)	(14)	(15)	(16)
4.01.4-1.0-0.0-0.0-1.05.02.2.02	**Evaluasi Pelaksanaan Kebijakan Kesejahteraan Rakyat**							**Prosentase Terlaksananya Kegiatan Pelaksanan Kebijakan Kesejahteraan Rakyat**	**100%**			**12.649.162.000**	**13.150.000.000**		
4.01.4-1.0-0.0-0.0-1.05.02.2.02.01	Fasilitasi Pengelolaan Bina Mental Spiritual	3	1	1	Kabupaten Kebumen , Musholla Hujatul Hikmah Krakal (pokir), Masjid Baitussalam Krakal(pokir), Ponpes Nurul Hidayah Karangtanjung Alian (pokir),Masjid Baitul Mukminin Pujotirto(pokir), Musholla Dukuh Kagawe Tunggalroso(pokir), TPQ Al Ismailliyah Sitibentar Mirit(pokir),					Jumlah Jamaah Haji Kabupaten Kebumen yang difasilitasi	1300 Orang	11.649.162.000	12.000.000.000	PAD,DAU	P1
					Masjid Baitul Muttaqien Kaliputih Kutowinangun (pokir), Masjid Desa Ungaran(pokir),, Masjid Desa Tunjungseto (pokir),MAsjid Desa jogopaten(pokir), MAsjid Desa Lumbu(pokir), MAsjid Desa Tanjungmeru(pokir), MAsjid desa Pejagatan(pokir), MAsjid Desa Tirtomoyo(pokir),										

Nomor	Urusan/ Bidang/ Program / Kegiatan/ Sub Kegiatan	Prioritas Kabupaten	Prioritas Propinsi	Prioritas Nasional	Lokasi	Indikator						Keterangan Sub Kegiatan			
						Program		Kegiatan		Sub Kegiatan		Pagu	Prakiraan	Sumber	Prioritas
						Tolok Ukur	Target	Tolok Ukur	Target	Tolok Ukur	Target	Indikatif (Rp)	Maju (Rp)	Dana	
(1)	(2)	(3)	(4)	(5)	(6)	(7)	(8)	(9)	(10)	(11)	(12)	(13)	(14)	(15)	(16)
					MAsjid Desa Kalisana(pokir), Muslholla Desa Ungaran(pokir), Musholla Desa Korowelang(pokir), Musholla Desa Kalibagor(pokir), Madin Darussalam Lundong(pokir), Musholla Nurmuslimin Kaibon, Msuholla Desa Sinungrejo, Musholla Assahid Jabres, Musholla Jamiatul Muslimin Jabres,										
					Musholla Nurul Jannah Pandansari, Musholla Nurulhuda Kejawang,Gereja Menara KAsih Sruweng,Masjid Baeturahman Pakuran, Musholla Baitul Jannah Karangkemiri, Musholla Al Ikhlas Wonorejo, Msuholla Al Muttaqien Wonorejo, Msuholla Miftahul Jannah KArangkemiri,										

Nomor	Urusan/ Bidang/ Program / Kegiatan/ Sub Kegiatan	Prioritas Kabupaten	Prioritas Propinsi	Prioritas Nasional	Lokasi	Indikator						Keterangan Sub Kegiatan			
						Program		Kegiatan		Sub Kegiatan		Pagu	Prakiraan	Sumber	Prioritas
						Tolok Ukur	Target	Tolok Ukur	Target	Tolok Ukur	Target	Indikatif (Rp)	Maju (Rp)	Dana	
(1)	(2)	(3)	(4)	(5)	(6)	(7)	(8)	(9)	(10)	(11)	(12)	(13)	(14)	(15)	(16)
					Msuholla At Taqwa Wonorejo, Musholla At Taqwa Glontor, Musholla Roudlotul Huda Glontor, Masjid Al Ikhlas Selogiri, TPQ Al Iman Jatiluhur, TPQ Nurul Falah Kemujan, Masjid Istiqomah Gumawang, Masjid Miftahul Huda Madureso, Musholla Baitul Muttaqien Madureso,										
					Masjid Baiturrosyad Lemahduwur, Musholla Miftahul Jannah Tambaksari, Musholla Al choir Wonoharjo, Musholla Nurul huda Wonoharjo, Musholla Darul Muttaqien Wagirpandan, Musholla Al Hikman Wagirpandan, Masjid Baitussalam KArangduwur Ayah, Ponpes Al Makrifah Kalipoh, Musholla Desa Argopeni, MAsjid Miftahul Huda Jintung, Musholla Darul Munajat Jintung,										

Nomor	Urusan/ Bidang/ Program / Kegiatan/ Sub Kegiatan	Prioritas Kabupaten	Prioritas Propinsi	Prioritas Nasional	Lokasi	Indikator						Keterangan Sub Kegiatan			
						Program		Kegiatan		Sub Kegiatan		Pagu Indikatif (Rp)	Prakiraan Maju (Rp)	Sumber Dana	Prioritas
						Tolok Ukur	Target	Tolok Ukur	Target	Tolok Ukur	Target				
(1)	(2)	(3)	(4)	(5)	(6)	(7)	(8)	(9)	(10)	(11)	(12)	(13)	(14)	(15)	(16)
					Musholla Darul Huda Argopeni, Musholla Nurul iman Seboro, TPQ Nurul Iman Seboro, Musholla Nurul Huda Lerep Kebumen, Masjid Al Khasan Mekarsari, Masjid Desa Klegenwonosari Klirong, MAsjid Baitul Muttaqien Al Azhar Klegenrejo, Musholla Baitul Muslim Rt 04/12 Kel. Panjer, Musholla Pandan Arum KArangrejo Petanahan, Ponpes Mambaul Ihsan Karanganyar, TPQ Desa Tlogoragoto,										
					TPQ Desa Bagung, Musholla Al Inayah Kajoran, Musholla Darussalam Gemeksekti, Musholla Tarbiyatul Ibad Krakal, Musholla Hajarul Hikmah Wonokromo, Musholla Baitul Huda Pujotirto, Musholla Al Isya Pujotirto, TPQ Al Falah Pujotirto, MAsjid At Taqwa Wergonayan, Musholla Roudlotul Atfal Wirogaten, Musholla Desa Grenggeng, Masjid Baitul uttaqien Kebakalan, TPQ Roudlotul Qur'an Adiluhur, MAsjid Baiturrohman Banjarsari Gombong (POKIR),										

Nomor	Urusan/ Bidang/ Program / Kegiatan/ Sub Kegiatan	Prioritas Kabupaten	Prioritas Propinsi	Prioritas Nasional	Lokasi	Indikator						Keterangan Sub Kegiatan			
						Program		Kegiatan		Sub Kegiatan		Pagu	Prakiraan	Sumber	Prioritas
						Tolok Ukur	Target	Tolok Ukur	Target	Tolok Ukur	Target	Indikatif (Rp)	Maju (Rp)	Dana	
(1)	(2)	(3)	(4)	(5)	(6)	(7)	(8)	(9)	(10)	(11)	(12)	(13)	(14)	(15)	(16)
					Masjid Al Falah Klepusanggar Sruweng,Masjid Baitul Latif Waluyorejo Puring, Masjid Baitussalam Sadangwetan Sadang, Masjid Baiturrochman Jatimulyo Petanahan, Masjid Al-Muhajirin Tugu Buayan, Masjid Roudloh Kalitengah Gombong, Masjid Nurul Huda Wagirpandan Rowokele, Masjid Baitussa'adah Karangsari Kutowinangun, Masjid Nurul Huda Triarno Kutowinangun,										
					Masjid Miftahul Huda Giyanti Rowokele, Masjid Al-Hidayah Kalibagor Kebumen, Masjid Ad-Diin Mangli Buayan, Masjid Al Khoeir Wonoharjo Rowokele, Masjid Surya Al Ikhlas Peneket Ambal, Masjid Baiturrohman Banjareja Puring, Masjid Darussalam Jln. Raya Sruweng No 36 Sruweng,										

Nomor	Urusan/ Bidang/ Program / Kegiatan/ Sub Kegiatan	Prioritas Kabupaten	Prioritas Propinsi	Prioritas Nasional	Lokasi	Indikator						Keterangan Sub Kegiatan			
						Program		Kegiatan		Sub Kegiatan		Pagu Indikatif (Rp)	Prakiraan Maju (Rp)	Sumber Dana	Prioritas
						Tolok Ukur	Target	Tolok Ukur	Target	Tolok Ukur	Target				
(1)	(2)	(3)	(4)	(5)	(6)	(7)	(8)	(9)	(10)	(11)	(12)	(13)	(14)	(15)	(16)
					Masjid Nurul Barokah Sruweng Sruweng, Masjid Al-Mujahidin Kebakalan Karanggayam, Masjid Baiturrohman Purwodeso Sruweng, Masjid Miftahussa'adah Banjarwinangun Petanahan, Masjid Baiturrohim Korowelang Kutowinangun, Masjid Darussalam Korowelang Kutowinangun,										
					Masjid Al Jihad Gunungsari Karanggayam, Masjid Al Fatah Gunungsari Karanggayam, Masjid Jami Al Ikhlas Gunungsari Karanggayam, Masjid Miftahul Huda Banjarejo Puring, Masjid Darussalam Plumbon Karangsambung, Masjid Al-Islah Poncowarno Poncowarno, Musholla Miftahul Falah Widoro Karangsambung, Musholla Nur Rohman Peniron Pejagoan, Musholla Baiturrohman Blater Poncowarno, Mushollah Jihad At Taqwa Grujugan Petanahan,										

Nomor	Urusan/ Bidang/ Program / Kegiatan/ Sub Kegiatan	Prioritas Kabupaten	Prioritas Propinsi	Prioritas Nasional	Lokasi	Indikator						Keterangan Sub Kegiatan			
						Program		Kegiatan		Sub Kegiatan		Pagu	Prakiraan	Sumber	Prioritas
						Tolok Ukur	Target	Tolok Ukur	Target	Tolok Ukur	Target	Indikatif (Rp)	Maju (Rp)	Dana	
(1)	(2)	(3)	(4)	(5)	(6)	(7)	(8)	(9)	(10)	(11)	(12)	(13)	(14)	(15)	(16)
					Musholla Baitul Mi;awanah Jogomertan Petanahan, Mushollah Al-Hidayah Sikayu Buayan, Musholla Nurul Iman Kaligesing Seboro Sadang, Musholla Al Huda Jatijajar Ayah, Musholla Nurul Huda Seliling Alian, Musholla Nurul Iman Podourip Petanahan, Musholla Al-Falah Jatinegara Sempor, Musholla Baitul Ngatiq Tanjungsari Petanahan, Musholla Babussalam Kuwaru Kuwarasan,										
					Musholla Babussalam Grogolpenatus Petanahan, Musholla Darussalam Kebanaran Kebumen, Musholla At Taqwa Kalibening Karanggayam, Musholla Sabilul Hidayah Wagirpandan Rowokele, Musholla Nurul Iman Wagirpandan Rowokele, Musholla Al-Khusna Purbowangi Buayan, Musholla Al Ikhlas Prembun Prembun, Musholla Al-Hikmah Binangun Karanggayam,										

Nomor	Urusan/ Bidang/ Program / Kegiatan/ Sub Kegiatan	Prioritas Kabupaten	Prioritas Propinsi	Prioritas Nasional	Lokasi	Indikator						Keterangan Sub Kegiatan			
						Program		Kegiatan		Sub Kegiatan		Pagu Indikatif (Rp)	Prakiraan Maju (Rp)	Sumber Dana	Prioritas
						Tolok Ukur	Target	Tolok Ukur	Target	Tolok Ukur	Target				
(1)	(2)	(3)	(4)	(5)	(6)	(7)	(8)	(9)	(10)	(11)	(12)	(13)	(14)	(15)	(16)
					Musholla Baitul Muttaqin Madureso Kuwarasan, Musholla Al Ikhlas Jatimalang Klirong, , Pimpinan Cabang Fatayat NU Jl. Kusuma 96 Kebumen, Pimpinan Daerah Aisyiyah Kebumen Jln Arumbinang 20 Kebumen, TPQ Roudlotul' Ilmi Klirong Klirong, TPQ Nurul Iman Gesikan Kebumen,										
					TPQ Roudlotun Huda Banjarsari Gombong, TPQ At-Taufiq Karangdegan Puring, TPQ Nurushibyan Menganti Sruweng, TPQ Nurul Iman Kaligesing Seboro Sadang, PP Darul Quran Surotrunan Alian, PP Putra Putri Darussa'adah Bulus Kritig Petanahan,										

Nomor	Urusan/ Bidang/ Program / Kegiatan/ Sub Kegiatan	Prioritas Kabupaten	Prioritas Propinsi	Prioritas Nasional	Lokasi	Indikator						Keterangan Sub Kegiatan			
						Program		Kegiatan		Sub Kegiatan		Pagu Indikatif (Rp)	Prakiraan Maju (Rp)	Sumber Dana	Prioritas
						Tolok Ukur	Target	Tolok Ukur	Target	Tolok Ukur	Target				
(1)	(2)	(3)	(4)	(5)	(6)	(7)	(8)	(9)	(10)	(11)	(12)	(13)	(14)	(15)	(16)
					Pimpinan Daerah Aisyiyah Kebumen Jln Arumbinang 20 Kebumen, PP Miftahul Ulum Banjarwinangun Petanahan, Yayasan Raudlatul'Ulum Karangtanjung Alian, GKJ Pangaringan Pengaringan Pejagoan, Masjid Nurul Huda Kalibening Karanggayam, Masjid Al Mubarokah Mergosono Buayan, Masjid Baituttaqwa Merden Padureso, Mushollah Usmaniah Mergosono Buayan,										
					Masjid Nuru Hidayah Pasar Wonokriyo Gombong, Madi Raudatul Husna Podourip Petanahan, Masjid Al Muhajirin Jatimulyo Alian, Musholla Bani Idris Aditirto Pejagoan, TPQ Hidayatul Mubadin Aditirto Pejagoan, Masjid Futuhul Islamiah Rahayu Padureso, TPQ Roudhotul Athfal Giripurno Karanganyar, Musholla AS Syahid Jabres Sruweng, Masjid Baetul Ghufron Banyurata Adimulyo,										

Nomor	Urusan/ Bidang/ Program / Kegiatan/ Sub Kegiatan	Prioritas Kabupaten	Prioritas Propinsi	Prioritas Nasional	Lokasi	Indikator						Keterangan Sub Kegiatan			
						Program		Kegiatan		Sub Kegiatan		Pagu Indikatif (Rp)	Prakiraan Maju (Rp)	Sumber Dana	Prioritas
						Tolok Ukur	Target	Tolok Ukur	Target	Tolok Ukur	Target				
(1)	(2)	(3)	(4)	(5)	(6)	(7)	(8)	(9)	(10)	(11)	(12)	(13)	(14)	(15)	(16)
					Musholla Al Hikmah Kalijering Padureso,Masjid Baetul Mukmin Donosari Rt 1/Rw 1 Sruweng, MAsjid Nurul Iman Rt 06/03 Donosari Sruweng, MAsjid JAmi AL Hikmah Rt 03/03 Penusupan Sruweng,Musholla Nur Salam Rt 03/03 Sruweng,										
					Masjid Nurul Iman Rt 02/01 Pengempon Sruweng, Musholla Al Hidayah Rt 02/02 Jabres Sruweng, Musholla Nur Hidayah Rt 02/03 Kejawang Sruweng, TPQ Roudlotul Arifin Desa Karangduwur, Ayah, Ponpes Al Huda, jetis Kebumen, Masjid Nurul Hidayah RW 12 Kel Panjer, Masjid Besar Baitul Haq Kauman Prembun,										
					Masjid Raya desa Setrojenar (ruas JJLS).										
										Jumlah Pelaksanaan Hibah Kepada Tempat Ibadah	150 Lokasi				
										Jumlah Lembaga yang menerima hibah	2 Lembaga				
										Jumlah Desa Penerima Bantuan Keuangan kepada Desa untuk Opsnal TPQ	449 Desa				

Nomor	Urusan/ Bidang/ Program / Kegiatan/ Sub Kegiatan	Prioritas Kabupaten	Prioritas Propinsi	Prioritas Nasional	Lokasi	Indikator						Keterangan Sub Kegiatan			
						Program		Kegiatan		Sub Kegiatan		Pagu Indikatif (Rp)	Prakiraan Maju (Rp)	Sumber Dana	Prioritas
						Tolok Ukur	Target	Tolok Ukur	Target	Tolok Ukur	Target				
(1)	(2)	(3)	(4)	(5)	(6)	(7)	(8)	(9)	(10)	(11)	(12)	(13)	(14)	(15)	(16)
										Jumlah Peserta Sosialisasi Pencairan Hibah dan Bankeu	550 Orang				
										Jumlah peserta Sosialisasi Pertanggungjawaban Hibah dan Bankeu	550 Orang				
										Jumlah Cek lokasi dan Veirifikasi Hibah dan Bankeu	160 Lokasi				
										Jumlah Monitoring dan evaluasi hibah dan Bankeu	449 Desa				
										Jumlah OPD / BUMD yang mendapatkan Sosialisasi Zakat	70 OPD				
										Jumlah Usulan POKIR	63 Lokasi				
										Jumlah TPHD dan TKHD Kabupaten Kebumen	8 Orang				
										Jumlah Bus dan Truk Untuk Transportasi Jamaah Haji Kabupaten Kebumen	70 Unit				
										Jumlah Hafidz dan Hafdizah Miskin yang melaksanakan Umroh	15 Orang				
										Jumlah Pelaksanaan Lomba MTQ Tingkat Kabupaten Kebumen	1 Kali				
										Jumlah Qori Kab. Kebumen yang dibina	250 Orang				
										Jumlah Kafilah MTQ yang dilatih	60 Orang				
										Jumlah Pengiriman Kafilah MTQ ke tingkat Provinsi	60 Orang				

Nomor	Urusan/ Bidang/ Program / Kegiatan/ Sub Kegiatan	Prioritas Kabupaten	Prioritas Propinsi	Prioritas Nasional	Lokasi	Indikator						Keterangan Sub Kegiatan			
						Program		Kegiatan		Sub Kegiatan		Pagu Indikatif (Rp)	Prakiraan Maju (Rp)	Sumber Dana	Prioritas
						Tolok Ukur	Target	Tolok Ukur	Target	Tolok Ukur	Target				
(1)	(2)	(3)	(4)	(5)	(6)	(7)	(8)	(9)	(10)	(11)	(12)	(13)	(14)	(15)	(16)
4.01.4-1.0-0.0-0.0-1.05.02.2.02.02	Evaluasi, Pelaksanaan Kebijakan dan Capaian Kinerja terkait Kesejahteraan Sosial	3	1	1	Kabupaten Kebumen					Jumlah orang yang mendapatkan Bintek Peningkatan kapasitas Kasi Umum dan Perencanaan , modin dan WPA/FKD Desa/Kel tentang Penyakit Menular, Forum Kesehatan Desa /Kelurahan, Warga Peduli AIDS	750 Orang	275.000.000	300.000.000	DAU	P1
										Jumlah Rakor Bidang Pengendalian Penduduk, KB dan Kesehatan	2 Kali				
										Jumlah Kegiatan Peringatan Hari AIDS sedunia tingkat Kabupaten	1 Kali				
4.01.4-1.0-0.0-0.0-1.05.02.2.02.03	Evaluasi, Pelaksanaan Kebijakan dan Capaian Kinerja terkait Kesejahteraan Masyarakat	3	1	1	Kabupaten Kebumen					Jumlah Peringatan Hari Besar Agama Islam Kabupaten	6 Kali	725.000.000	850.000.000	DAU	P1
										Jumlah Penerimaan dan Fasilitasi Lomba UKS KAresidenan dan Provinsi	1 Kali				
										Jumlah Penerimaan dan Pelepasan KKN	20 Kali				
										Jumlah Fasilitasi Pengembangan Olahraga Bagi PNS	40 Kali				
										Jumlah Fasilitasi Pertandingan Olahraga	1 Kali				
										Jumlah Pembinaan UKS	10 Kali				
										Jumlah Monev UKS	1 Kali				

Nomor	Urusan/ Bidang/ Program / Kegiatan/ Sub Kegiatan	Prioritas Kabupaten	Prioritas Propinsi	Prioritas Nasional	Lokasi	Indikator						Keterangan Sub Kegiatan			
						Program		Kegiatan		Sub Kegiatan		Pagu	Prakiraan	Sumber	Prioritas
						Tolok Ukur	Target	Tolok Ukur	Target	Tolok Ukur	Target	Indikatif (Rp)	Maju (Rp)	Dana	
(1)	(2)	(3)	(4)	(5)	(6)	(7)	(8)	(9)	(10)	(11)	(12)	(13)	(14)	(15)	(16)
										Jumlah Dokumen Monev Pengampu Urusan Pendidikan dan Porawisata	4 Dokumen				
										Jumlah Monitoring Kegiatan KKN	12 Kali				
										Jumlah Kegiatan Yasin Tahlil Malam Jumat Kliwon	8 Kali				
										Jumlah Pertemuan Ulama Umaro Kabupaten	1 Kali				
										Jumlah Tarhim Bupati	8 Lokasi				
										Jumlah Buka Bersama Ulama Umaro	1 Kali				
										Jumlah Peringatan Hari Santri	1 Kali				
										Jumlah Lomba Tabuh Bedug	1 Kali				
										Jumlah Sosialisasi Pembinaan UKS	1 Kali				
										Jumlah Pertandingan persahabatan Bupati dengan Ka OPD	1 Kali				
4-1.0-0.0-0.0-1.06	**BAGIAN ORGANISASI**											**389.627.000**	**860.000.000**		
4.4-1.0-0.0-0.0-1.06	**UNSUR PENDUKUNG URUSAN PEMERINTAHAN**											**389.627.000**	**860.000.000**		
4.01.4-1.0-0.0-0.0-1.06	**SEKRETARIAT DAERAH**											**389.627.000**	**860.000.000**		
4.01.4-1.0-0.0-0.0-1.06.04	**PROGRAM ADMINISTRASI UMUM**					**Nilai Reformasi Birokrasi**	**Nilai B**					**389.627.000**	**860.000.000**		
4.01.4-1.0-0.0-0.0-1.06.04.2.02	**Penataan Organisasi**							**PROSENTASE DALAM PENATAAN ORGANISASI**	**100%**			**389.627.000**	**860.000.000**		
4.01.4-1.0-0.0-0.0-1.06.04.2.02.01	Pengelolaan Kelembagaan dan Analisis Jabatan	5	4	1	KABUPATEN KEBUMEN					Jumlah perbup Rincian Tupoksi	3 Dokumen	146.028.000	325.000.000	DAU	P1

Nomor	Urusan/ Bidang/ Program / Kegiatan/ Sub Kegiatan	Prioritas Kabupaten	Prioritas Propinsi	Prioritas Nasional	Lokasi	Indikator						Keterangan Sub Kegiatan			
						Program		Kegiatan		Sub Kegiatan		Pagu	Prakiraan	Sumber	Prioritas
						Tolok Ukur	Target	Tolok Ukur	Target	Tolok Ukur	Target	Indikatif (Rp)	Maju (Rp)	Dana	
(1)	(2)	(3)	(4)	(5)	(6)	(7)	(8)	(9)	(10)	(11)	(12)	(13)	(14)	(15)	(16)
										Jumlah Dokumen Evaluasi kelembagaan ynag disusun	2 Dokumen				
										Jumlah perda SOTK	1 Dokumen				
4.01.4-1.0-0.0-0.0-1.06.04.2.02.02	Fasilitasi Pelayanan Publik dan Tata Laksana	5	4	1	KABUPATEN KEBUMEN					Jumlah SOP yang dievaluasi/review	10 OPD	138.540.000	285.000.000	DAU	P1
										Jumlah kompetisi inovasi pelayan publik Tingkat Kabupaten Kebumen	1 Kali				
										Jumlah peraturan bupati yang disusun (tentang ketatalaksanaan, akuntabilitas dan pelayanan publik)	1 Dokumen				
										Jumlah Unit kinerja pelayanan publik yang dievaluasi	25 OPD				
										Jumlah pelaksanaan Forum Konsultasi Publik	1 Kali				
										Jumlah peserta Bimtek Proses Bisnis/Pelayanan Publik	40 Orang				
										Jumlah laporan Forum Konsultasi Publik	1 Dokumen				
										Jumlah fasilitasi kompetisi inovasi tingkat nasional dan provinsi	2 Kali				
										Jumlah laporan Survei Kepuasan Masyarakat	1 Dokumen				
4.01.4-1.0-0.0-0.0-1.06.04.2.02.03	Peningkatan Kinerja dan Reformasi Birokrasi	5	4	1	KABUPATEN KEBUMEN					Jumlah dokumen LkjIP yang disusun	2 Dokumen	105.059.000	250.000.000	DAU	P1

Nomor	Urusan/ Bidang/ Program / Kegiatan/ Sub Kegiatan	Prioritas Kabupaten	Prioritas Propinsi	Prioritas Nasional	Lokasi	Indikator						Keterangan Sub Kegiatan			
						Program		Kegiatan		Sub Kegiatan		Pagu	Prakiraan	Sumber	Prioritas
						Tolok Ukur	Target	Tolok Ukur	Target	Tolok Ukur	Target	Indikatif (Rp)	Maju (Rp)	Dana	
(1)	(2)	(3)	(4)	(5)	(6)	(7)	(8)	(9)	(10)	(11)	(12)	(13)	(14)	(15)	(16)
										Jumlah perjanjian kinerja bupati dan setda	2 Dokumen				
										Jumlah peserta Bintek SAKIP	60 Orang				
										Jumlah pegawai teladan	6 Orang				
										Jumlah laporan Monitoring dan evaluasi implementasi Reformasi Birokrasi	2 Dokumen				
										Jumlah Draft Renstra Setda	1 Dokumen				
4-1.0-0.0-0.0-1.07	**BAGIAN UMUM**											**21.517.562.000**	**0**		
4.4-1.0-0.0-0.0-1.07	**UNSUR PENDUKUNG URUSAN PEMERINTAHAN**											**590.000.000**	**0**		
4.01.4-1.0-0.0-0.0-1.07	**SEKRETARIAT DAERAH**											**590.000.000**	**0**		
4.01.4-1.0-0.0-0.0-1.07.04	**PROGRAM ADMINISTRASI UMUM**					**Tercukupinya kebutuhan rumah tangga KDH/WKDH**	**12 Bulan**					**590.000.000**	**0**		
						Terlaksananya administrasi umum kepegawaian	**9 Dokumen**								
4.01.4-1.0-0.0-0.0-1.07.04.2.01	**Pelaksanaan Administrasi Umum**							**Prosentase pelaksanaan administrasi umum**	**100%**			**590.000.000**	**0**		
4.01.4-1.0-0.0-0.0-1.07.04.2.01.01	Fasilitasi Tata Usaha Pimpinan, Staf Ahli dan Kepegawaian	5	4	1	BAGIAN UMUM,					Jumlah ASN yang mendapat fasilitasi, kenaikan pangkat, dll	174 Orang	10.000.000	0	DAU	P1
										Jumlah pelaksanaan forum OPD	1 Kali				
4.01.4-1.0-0.0-0.0-1.07.04.2.01.03	Pengelolaan Rumah Tangga	5	4	1	BAGIAN UMUM,					Jumlah kebutuhan rumah tangga Bupati dan Wakil Bupati	12 Paket	580.000.000	0	DAU	P1
X.4-1.0-0.0-0.0-1.07												**20.927.562.000**	**0**		

Nomor	Urusan/ Bidang/ Program / Kegiatan/ Sub Kegiatan	Prioritas Kabupaten	Prioritas Propinsi	Prioritas Nasional	Lokasi	Indikator						Keterangan Sub Kegiatan			
						Program		Kegiatan		Sub Kegiatan		Pagu	Prakiraan	Sumber	Prioritas
						Tolok Ukur	Target	Tolok Ukur	Target	Tolok Ukur	Target	Indikatif (Rp)	Maju (Rp)	Dana	
(1)	(2)	(3)	(4)	(5)	(6)	(7)	(8)	(9)	(10)	(11)	(12)	(13)	(14)	(15)	(16)
X.XX.4-1.0-0.0-0.0-1.07												**20.927.562.000**	**0**		
X.XX.4-1.0-0.0-0.0-1.07.01	**PROGRAM PENUNJANG URUSAN PEMERINTAHAN DAERAH**					**Meningkatkan kebutuhan sarana pelayanan administrasi perkantoran**	**15 %**					**20.927.562.000**	**0**		
						Bertambahnya sarana dan prasarana aparatur yang memadai	**15 %**								
						Tersedianya dokumen perencanaan dan evaluasi pembangunan pada perangkat daerah	**159 Dokumen**								
X.XX.4-1.0-0.0-0.0-1.07.01.2.02	**Administrasi Keuangan**							**Presentase Terlaksananya Program Administrasi Keuangan**	**100%**			**17.784.754.800**	**0**		
X.XX.4-1.0-0.0-0.0-1.07.01.2.02.01	Penyediaan Gaji dan Tunjangan ASN	5	4	1	BAGIAN UMUM,					Jumlah ASN yang mendapatkan gaji dan tunjangan	174 Orang	16.977.639.800	0	PAD,DAU	P1
										Jumlah ASN yang mendapatkan tamsil	174 Orang				
X.XX.4-1.0-0.0-0.0-1.07.01.2.02.01	Penyediaan Gaji dan Tunjangan ASN	5	4	1	BAGIAN UMUM,					Jumlah gaji Kepala Daerah dan Wakil Kepala Daerah	2 Orang	782.115.000	0	PAD	P1
										Jumlah operasional Kepala Daerah dan Wakil Kepala Daerah	2 Orang				
X.XX.4-1.0-0.0-0.0-1.07.01.2.02.02	Penyediaan Administrasi Pelaksanaan Tugas ASN	5	4	1	BAGIAN UMUM,					Jumlah pelaksanaan rapat koordinasi dan konsultasi ke dalam daerah	750 Orang/ Kali	25.000.000	0	DAU	P1

Nomor	Urusan/ Bidang/ Program / Kegiatan/ Sub Kegiatan	Prioritas Kabupaten	Prioritas Propinsi	Prioritas Nasional	Lokasi	Indikator						Keterangan Sub Kegiatan			
						Program		Kegiatan		Sub Kegiatan		Pagu	Prakiraan	Sumber	Prioritas
						Tolok Ukur	Target	Tolok Ukur	Target	Tolok Ukur	Target	Indikatif (Rp)	Maju (Rp)	Dana	
(1)	(2)	(3)	(4)	(5)	(6)	(7)	(8)	(9)	(10)	(11)	(12)	(13)	(14)	(15)	(16)
X.XX.4-1.0-0.0-0.0-1.07.01.2.03	**Administrasi Umum**							**Persentase Terlaksananya Kegiatan Administrasi Umum**	**100%**			**3.042.807.200**	**0**		
X.XX.4-1.0-0.0-0.0-1.07.01.2.03.01	Penyediaan Jasa Surat Menyurat	5	4	1	BAGIAN UMUM,					Jumlah paket penyediaan jasa surat menyurat	3 Paket	7.591.000	0	DAU	P1
X.XX.4-1.0-0.0-0.0-1.07.01.2.03.02	Penyediaan Jasa Komunikasi, Sumber Daya Air dan Listrik	5	4	1	BAGIAN UMUM,					Jumlah paket penyediaan jasa komunikasi, sumber daya air dan listrik	4 Paket	700.000.000	0	DAU	P1
X.XX.4-1.0-0.0-0.0-1.07.01.2.03.03	Penyediaan Jasa Peralatan dan Perlengkapan Kantor	5	4	1	BAGIAN UMUM,					Jumlah bulan penyediaan jasa peralatan dan perlengkapan kantor	12 Bulan	150.000.000	0	DAU	P1
X.XX.4-1.0-0.0-0.0-1.07.01.2.03.04	Penyediaan Jasa Jaminan Pemeliharaan Kesehatan Pns	5	4	1	BAGIAN UMUM,					Jumlah orang tersedianya jaminan kesehatan Bupati dan jaminan kesehatan Wakil Bupati	8 Orang/ Kali	4.000.000	0	DAU	P1
X.XX.4-1.0-0.0-0.0-1.07.01.2.03.06	Penyediaan Jasa Pemeliharaan dan Perizinan Kendaraan Dinas/Operasional	5	4	1	BAGIAN UMUM,					Jumlah unit pemeliharaan jasa pemeliharaan dan perizinan kendaraan dinas/operasional	109 Unit	300.000.000	0	DAU	P1
X.XX.4-1.0-0.0-0.0-1.07.01.2.03.07	Penyediaan Jasa Administrasi Keuangan	5	4	1	BAGIAN UMUM,					Jumlah orang pengelola administrasi keuangan	35 Orang	160.000.000	0	DAU	P1
										Jumlah tenaga petugas tidak tetap	5 Orang				
X.XX.4-1.0-0.0-0.0-1.07.01.2.03.08	Penyediaan Jasa Kebersihan Kantor	5	4	1	BAGIAN UMUM,					Jumlah petugas kebersihan kantor	21 Orang	340.000.000	0	DAU	P1
										Jumlah paket penyediaan jasa kebersihan kantor	4 Paket				

Nomor	Urusan/ Bidang/ Program / Kegiatan/ Sub Kegiatan	Prioritas Kabupaten	Prioritas Propinsi	Prioritas Nasional	Lokasi	Indikator						Keterangan Sub Kegiatan			
						Program		Kegiatan		Sub Kegiatan		Pagu	Prakiraan	Sumber	Prioritas
						Tolok Ukur	Target	Tolok Ukur	Target	Tolok Ukur	Target	Indikatif (Rp)	Maju (Rp)	Dana	
(1)	(2)	(3)	(4)	(5)	(6)	(7)	(8)	(9)	(10)	(11)	(12)	(13)	(14)	(15)	(16)
X.XX.4-1.0-0.0-0.0-1.07.01.2.03.09	Penyediaan Jasa Perbaikan Peralatan Kerja	5	4	1	BAGIAN UMUM,					Jumlah bulan penyediaan jasa perbaikan peralatan kerja	12 Bulan	46.216.200	0	DAU	P1
X.XX.4-1.0-0.0-0.0-1.07.01.2.03.10	Penyediaan Alat Tulis Kantor	5	4	1	BAGIAN UMUM,					Jumlah paket penyediaan alat tulis kantor	4 Paket	30.000.000	0	DAU	P1
X.XX.4-1.0-0.0-0.0-1.07.01.2.03.11	Penyediaan Barang Cetakan dan Penggandaan	5	4	1	BAGIAN UMUM,					Jumlah paket penyediaan barang cetakan dan penggandaan	2 Paket	45.000.000	0	DAU	P1
X.XX.4-1.0-0.0-0.0-1.07.01.2.03.12	Penyediaan Komponen Instalasi Listrik/Penerangan Bangunan Kantor	5	4	1	BAGIAN UMUM,					Jumlah bulan penyediaan komponen instalasi listrik/penerangan bangunan kantor	12 Bulan	70.000.000	0	DAU	P1
X.XX.4-1.0-0.0-0.0-1.07.01.2.03.15	Penyediaan Bahan Bacaan dan Peraturan Perundang-Undangan	5	4	1	BAGIAN UMUM,					Jumlah jenis bahan bacaan dan peraturan perundang-undangan	6 Jenis	15.000.000	0	DAU	P1
X.XX.4-1.0-0.0-0.0-1.07.01.2.03.17	Penyediaan Makanan dan Minuman	5	4	1	BAGIAN UMUM,					Jumlah bulan penyediaan makanan dan minuman	12 Bulan	300.000.000	0	DAU	P1
X.XX.4-1.0-0.0-0.0-1.07.01.2.03.18	Rapat-Rapat Kordinasi dan Konsultasi ke Luar Daerah	5	4	1	BAGIAN UMUM,					Jumlah rapat-rapat koordinasi dan konsultasi ke luar daerah	400 Orang/ Kali	300.000.000	0	DAU	P1
X.XX.4-1.0-0.0-0.0-1.07.01.2.03.21	Pengadaan Perlengkapan Rumah Jabatan/Dinas	5	4	1	BAGIAN UMUM,					Jumlah unit pengadaan perlengkapan rumah jabatan/dinas	15 Unit	75.000.000	0	DAU	P1
X.XX.4-1.0-0.0-0.0-1.07.01.2.03.22	Pengadaan Perlengkapan Gedung Kantor	5	4	1	BAGIAN UMUM,					Jumlah unit pengadaan perlengkapan gedung kantor	25 Unit	75.000.000	0	DAU	P1
X.XX.4-1.0-0.0-0.0-1.07.01.2.03.24	Pengadaan Peralatan Gedung Kantor	5	4	1	BAGIAN UMUM,					Jumlah unit pengadaan peralatan gedung kantor	30 Unit	75.000.000	0	DAU	P1
X.XX.4-1.0-0.0-0.0-1.07.01.2.03.25	Pengadaan Mebeleur	5	4	1	BAGIAN UMUM,					Jumlah unit pengadaan mebeleur	5 Unit	40.000.000	0	DAU	P1

Nomor	Urusan/ Bidang/ Program / Kegiatan/ Sub Kegiatan	Prioritas Kabupaten	Prioritas Propinsi	Prioritas Nasional	Lokasi	Indikator						Keterangan Sub Kegiatan			
						Program		Kegiatan		Sub Kegiatan		Pagu	Prakiraan	Sumber	Prioritas
						Tolok Ukur	Target	Tolok Ukur	Target	Tolok Ukur	Target	Indikatif (Rp)	Maju (Rp)	Dana	
(1)	(2)	(3)	(4)	(5)	(6)	(7)	(8)	(9)	(10)	(11)	(12)	(13)	(14)	(15)	(16)
X.XX.4-1.0-0.0-0.0-1.07.01.2.03.26	Pemeliharaan Rutin/Berkala Rumah Jabatan	5	4	1	BAGIAN UMUM,					Jumlah unit pemeliharaan rutin/berkala rumah jabatan	2 Unit	100.000.000	0	DAU	P1
X.XX.4-1.0-0.0-0.0-1.07.01.2.03.28	Pemeliharaan Rutin/Berkala Gedung Kantor	5	4	1	BAGIAN UMUM,					Jumlah unit pemeliharaan rutin/berkala gedung kantor	8 Unit	150.000.000	0	DAU	P1
X.XX.4-1.0-0.0-0.0-1.07.01.2.03.31	Pemeliharaan Rutin/Berkala Perlengkapan Rumah Jabatan/Dinas	5	4	1	BAGIAN UMUM,					Jumlah unit pemeliharaan rutin/berkala perlengkapan rumah jabatan/dinas	2 Unit	30.000.000	0	DAU	P1
X.XX.4-1.0-0.0-0.0-1.07.01.2.03.35	Pemeliharaan Rutin/Berkala Mebeleur	5	4	1	BAGIAN UMUM,					Jumlah unit pemeliharaan rutin/berkala mebelur	5 Unit	30.000.000	0	DAU	P1
X.XX.4-1.0-0.0-0.0-1.07.01.2.04	**Peningkatan Disiplin dan Kapasitas Sumber Daya Aparatur**							**Presentase Terselenggaranya kegiatan Peningkatan Disiplin dan Kapasitas Sumber Daya Aparatur**	**100%**			**100.000.000**	**0**		
X.XX.4-1.0-0.0-0.0-1.07.01.2.04.02	Pengadaan Pakaian Dinas Beserta Perlengkapannya	5	4	1	BAGIAN UMUM,					Jumlah paket pengadaan pakaian dinas Bupati dan Wakil Bupati beserta perlengkapannya	2 Paket	100.000.000	0	DAU	P1
4-1.0-0.0-0.0-1.08	**BAGIAN PROTOKOL DAN KOMUNIKASI PIMPINAN**											**423.925.000**	**1.039.242.000**		
4.4-1.0-0.0-0.0-1.08	**UNSUR PENDUKUNG URUSAN PEMERINTAHAN**											**423.925.000**	**1.039.242.000**		
4.01.4-1.0-0.0-0.0-1.08	**SEKRETARIAT DAERAH**											**423.925.000**	**1.039.242.000**		
4.01.4-1.0-0.0-0.0-1.08.04	**PROGRAM ADMINISTRASI UMUM**					**Persentase pelaksanaan kegiatan keprotokolan, komunikasi dan dokumentasi kegiatan pimpinan daerah**	**100%**					**423.925.000**	**1.039.242.000**		

Nomor	Urusan/ Bidang/ Program / Kegiatan/ Sub Kegiatan	Prioritas Kabupaten	Prioritas Propinsi	Prioritas Nasional	Lokasi	Indikator						Keterangan Sub Kegiatan			
						Program		Kegiatan		Sub Kegiatan		Pagu Indikatif (Rp)	Prakiraan Maju (Rp)	Sumber Dana	Prioritas
						Tolok Ukur	Target	Tolok Ukur	Target	Tolok Ukur	Target				
(1)	(2)	(3)	(4)	(5)	(6)	(7)	(8)	(9)	(10)	(11)	(12)	(13)	(14)	(15)	(16)
4.01.4-1.0-0.0-0.0-1.08.04.2.03	**Protokol dan Komunikasi Pimpinan**							**Persentase memfasilitasi layanan protokol, komunikasi dan dokumentasi kegiatan pimpinan daerah**	**100%**			**423.925.000**	**1.039.242.000**		
4.01.4-1.0-0.0-0.0-1.08.04.2.03.01	Fasilitasi Keprotokolan	5	4	1	BAGIAN HUMAS					Jumlah kegiatan pelayanan keprotokolan Bupati dan Wakil Bupati Kebumen	1000 Kegiatan	107.097.000	322.000.000	DAU	P1
4.01.4-1.0-0.0-0.0-1.08.04.2.03.02	Fasilitasi Komunikasi Pimpinan	5	4	1	BAGIAN HUMAS,					Jumlah Kegiatan Bupati dan Wakil Bupati Kebumen yang di informasikan	3 Kegiatan	139.499.000	353.742.000	DAU	P1
										Jumlah Jumpa Pers yang diselenggarakan	12 Kali				
										Jumlah penyebarluasan informasi di berbagai media (ILPPD dan iklan)	1 Paket				
										Jumlah Naskah Sambutan Bupati, Wakil Bupati yang disusun	560 Buah				
4.01.4-1.0-0.0-0.0-1.08.04.2.03.03	Pendokumentasian Tugas Pimpinan	5	4	1	BAGIAN HUMAS,					Jumlah kegiatan Bupati dan Wakil Bupati Kebumen yang terdokumentasi	2 Kegiatan	177.329.000	363.500.000	DAU	P1
										--- Jumlah dokumentasi kegiatan Bupati dan Wakil Bupati Kebuman	--- 1 Paket				
										Jumlah kalender tahunan yang dicetak	200 Buah				
4-1.0-0.0-0.0-1.09	**BAGIAN PENGADAAN BARANG DAN JASA**											**1.633.000.000**	**0**		

Nomor	Urusan/ Bidang/ Program / Kegiatan/ Sub Kegiatan	Prioritas Kabupaten	Prioritas Propinsi	Prioritas Nasional	Lokasi	Indikator						Keterangan Sub Kegiatan			
						Program		Kegiatan		Sub Kegiatan		Pagu Indikatif (Rp)	Prakiraan Maju (Rp)	Sumber Dana	Prioritas
						Tolok Ukur	Target	Tolok Ukur	Target	Tolok Ukur	Target				
(1)	(2)	(3)	(4)	(5)	(6)	(7)	(8)	(9)	(10)	(11)	(12)	(13)	(14)	(15)	(16)
4.4-1.0-0.0-0.0-1.09	UNSUR PENDUKUNG URUSAN PEMERINTAHAN											1.633.000.000	0		
4.01.4-1.0-0.0-0.0-1.09	SEKRETARIAT DAERAH											1.633.000.000	0		
4.01.4-1.0-0.0-0.0-1.09.03	PROGRAM PEREKONOMIAN DAN PEMBANGUNAN					Meningkatnya akses UMKM dan Koperasi terhadap fasilitas pembiayaan daerah; Meningkatnya jumlah UMKM yang terfasilitasi mengikuti pameran; Meningkatnya partisipasi dalam kegiatan pengembangan UMKM di tingkat provinsi dan nasional	90%; 5 UMKM; 100 %					1.633.000.000	0		
						Terkendalinya angka inflasi; Menjamin Kesejahteraan, kelancaran distribusi dan pengendalian harga pupuk bersubsidi; Persentase BUMD dengan predikat sehat	3; 85 %; 100 %								
						Meningkatnya kinerja bidang perindustrian, perdagangan, koperasi dan UMKM	150 LKM								
						Terlaksananya pengadaan barang dan jasa publik melalui ULP	100%								

Nomor	Urusan/ Bidang/ Program / Kegiatan/ Sub Kegiatan	Prioritas Kabupaten	Prioritas Propinsi	Prioritas Nasional	Lokasi	Indikator						Keterangan Sub Kegiatan			
						Program		Kegiatan		Sub Kegiatan		Pagu	Prakiraan	Sumber	Prioritas
						Tolok Ukur	Target	Tolok Ukur	Target	Tolok Ukur	Target	Indikatif (Rp)	Maju (Rp)	Dana	
(1)	(2)	(3)	(4)	(5)	(6)	(7)	(8)	(9)	(10)	(11)	(12)	(13)	(14)	(15)	(16)
						Terlaksananya kegiatan pengendalian pembangunan di Kabupaten pada seluruh SKPD	**100 %**								
4.01.4-1.0-0.0-0.0-1.09.03.2.03	**Pengadaan Barang dan Jasa**							**Prosentase terlaksananya pengadaan barang/jasa**	**100%**			**1.633.000.000**	**0**		
4.01.4-1.0-0.0-0.0-1.09.03.2.03.01	Pengelolaan Pengadaan Barang dan Jasa	5	4	1	BAGIAN PENGADAAN BARANG DAN JASA,					Prosentase terlaksananya Pengadaan Barang/ Jasa melalui UKPBJ tepat waktu dan tepat kualitas	85 %	1.318.000.000	0	DAU	P1
4.01.4-1.0-0.0-0.0-1.09.03.2.03.02	Pengelolaan Layanan Pengadaan Secara Elektronik	5	4	1	BAGIAN PENGADAAN BARANG DAN JASA,					Jumlah jenis fasilitasi/ koordinasi proses pengadaan barang/ jasa secara elektronik	4 Jenis	95.000.000	0	DAU	P1
4.01.4-1.0-0.0-0.0-1.09.03.2.03.03	Pembinaan dan Advokasi Pengadaan Barang dan Jasa	5	4	1	BAGIAN PENGADAAN BARANG DAN JASA,					Jumlah pelaku pengadaan yang meningkat kapasitas pengadaan barang/jasa	117 Orang	220.000.000	0	DAU	P1
										--- Prosentase Layanan Konsultasi dan Advokasi	--- 85 Persen				
4-2.0-0.0-0.0-1	**SEKRETARIAT DEWAN PERWAKILAN RAKYAT DAERAH**											**49.234.217.000**	**51.617.673.200**		
4.4-2.0-0.0-0.0-1	**UNSUR PENDUKUNG URUSAN PEMERINTAHAN**											**43.289.842.000**	**45.583.518.000**		
4.02.4-2.0-0.0-0.0-1	**SEKRETARIAT DPRD**											**43.289.842.000**	**45.583.518.000**		
4.02.4-2.0-0.0-0.0-1.02	**PROGRAM LAYANAN DAN ADMINISTRASI KEUANGAN**					**Persentase Layanan dan Administrasi Keuangan DPRD yang terpenuhi dan tepat waktu**	**100%**					**28.478.362.000**	**28.679.518.000**		

Nomor	Urusan/ Bidang/ Program / Kegiatan/ Sub Kegiatan	Prioritas Kabupaten	Prioritas Propinsi	Prioritas Nasional	Lokasi	Indikator						Keterangan Sub Kegiatan			
						Program		Kegiatan		Sub Kegiatan		Pagu Indikatif (Rp)	Prakiraan Maju (Rp)	Sumber Dana	Prioritas
						Tolok Ukur	Target	Tolok Ukur	Target	Tolok Ukur	Target				
(1)	(2)	(3)	(4)	(5)	(6)	(7)	(8)	(9)	(10)	(11)	(12)	(13)	(14)	(15)	(16)
4.02.4-2.0-0.0-0.0-1.02.2.01	**Layanan Administrasi DPRD**							**Jumlah layanan administasi DPRD yang terpenuhi dan selesai tepat waktu**	**4 layanan**			**1.055.000.000**	**1.140.000.000**		
4.02.4-2.0-0.0-0.0-1.02.2.01.02	Fasilitasi Rapat DPRD	5	4	7	DEWAN PERWAKILAN RAKYAT DAERAH,					Jumlah Paket Rapat	10 Paket	800.000.000	850.000.000	DAU	P1
4.02.4-2.0-0.0-0.0-1.02.2.01.03	Penyediaan Fasilitasi Fraksi DPRD	5	4	7	DEWAN PERWAKILAN RAKYAT DAERAH,					Jumlah Paket Fasilitasi Fraksi	6 Paket	240.000.000	275.000.000	DAU	P1
4.02.4-2.0-0.0-0.0-1.02.2.01.04	Pengadaan dan Pemeliharaan Kebutuhan Rumah Tangga Pimpinan DPRD	5	4	7	DEWAN PERWAKILAN RAKYAT DAERAH,					Jumlah Paket Pengadaan dan Pemeliharaan Kebutuhan RT Pimpinan	1 Paket	15.000.000	15.000.000	DAU	P1
4.02.4-2.0-0.0-0.0-1.02.2.02	**Layanan Keuangan dan Kesejahteraan DPRD**							**Jumlah Layanan Keuangan dan Kesejahteraan DPRD yang terpenuhi**	**4 Layanan**			**27.423.362.000**	**27.539.518.000**		
4.02.4-2.0-0.0-0.0-1.02.2.02.01	Penyelenggaraan administrasi keuangan DPRD	5	4	7	DEWAN PERWAKILAN RAKYAT DAERAH,					Jumlah anggota DPRD yang memperoleh gaji dan tunjangan	50 Orang	26.769.282.000	27.164.518.000	PAD	P1
4.02.4-2.0-0.0-0.0-1.02.2.02.02	Penyediaan Pakaian Dinas dan Atribut DPRD	5	4	7	DEWAN PERWAKILAN RAKYAT DAERAH,					Jumlah Paket penyediaan Pakaian Dinas dan Atribut DPRD	4 Paket	604.080.000	325.000.000	DAU	P1
4.02.4-2.0-0.0-0.0-1.02.2.02.03	Pelaksanaan Medical Check Up DPRD	5	4	7	DEWAN PERWAKILAN RAKYAT DAERAH,					Jumlah paket medical check up untuk setiap anggota DPRD	1 Paket	50.000.000	50.000.000	DAU	P1
4.02.4-2.0-0.0-0.0-1.03	**PROGRAM DUKUNGAN PELAKSANAAN TUGAS DAN FUNGSI DPRD**					**Persentase dukungan pelaksanaan tugas dan fungsi DPRD yang terpenuhi dan tepat waktu**	**100%**					**14.811.480.000**	**16.904.000.000**		
						Capaian peningkatan kapasitas lembaga perwakilan rakyat daerah	**70 %**								
4.02.4-2.0-0.0-0.0-1.03.2.01	**Pembentukan Perda dan Peraturan DPRD**							**Jumlah Perda dan Peraturan DPRD yang terbentuk**	**20 Dokumen**			**1.840.000.000**	**1.890.000.000**		

Nomor	Urusan/ Bidang/ Program / Kegiatan/ Sub Kegiatan	Prioritas Kabupaten	Prioritas Propinsi	Prioritas Nasional	Lokasi	Indikator						Keterangan Sub Kegiatan			
						Program		Kegiatan		Sub Kegiatan		Pagu	Prakiraan	Sumber	Prioritas
						Tolok Ukur	Target	Tolok Ukur	Target	Tolok Ukur	Target	Indikatif (Rp)	Maju (Rp)	Dana	
(1)	(2)	(3)	(4)	(5)	(6)	(7)	(8)	(9)	(10)	(11)	(12)	(13)	(14)	(15)	(16)
4.02.4-2.0-0.0-0.0-1.03.2.01.01	Penyusunan dan Pembahasan Program Pembentukan Peraturan Daerah	5	4	7	DEWAN PERWAKILAN RAKYAT DAERAH,					Jumlah Rancangan Perda Inisiatif DPRD yang dibahas di lingkungan DPRD	6 Dokumen	320.000.000	300.000.000	DAU	P1
4.02.4-2.0-0.0-0.0-1.03.2.01.02	Pembahasan Rancangan Perda	5	4	7	DEWAN PERWAKILAN RAKYAT DAERAH,					Jumlah raperda yang dibahas	20 Dokumen	1.200.000.000	1.250.000.000	DAU	P1
4.02.4-2.0-0.0-0.0-1.03.2.01.03	Penyelenggaraan Kajian Perundang-Undangan	5	4	7	DEWAN PERWAKILAN RAKYAT DAERAH,					Jumlah Kajian Perundangan-undangan yang disusun	2 Dokumen	80.000.000	100.000.000	DAU	P1
4.02.4-2.0-0.0-0.0-1.03.2.01.04	Fasilitasi penyusunan Naskah Akademik	5	4	7	DEWAN PERWAKILAN RAKYAT DAERAH,					Jumlah Naskah Akademik yang disusun	6 Dokumen	240.000.000	240.000.000	DAU	P1
4.02.4-2.0-0.0-0.0-1.03.2.02	**Pembahasan Kebijakan Anggaran**							**Jumlah Dokumen Kebijakan Anggaran yang dibahas**	**6 Dokumen**			**576.000.000**	**675.000.000**		
4.02.4-2.0-0.0-0.0-1.03.2.02.01	pembahasan KUA dan PPAS	5	4	7	DEWAN PERWAKILAN RAKYAT DAERAH,					Jumlah Dokumen KUA PPAS yang dibahas	1 Dokumen	140.000.000	175.000.000	DAU	P1
4.02.4-2.0-0.0-0.0-1.03.2.02.02	pembahasan KUPA dan PPAS Perubahan	5	4	7	DEWAN PERWAKILAN RAKYAT DAERAH,					Jumlah Dokumen KUA PPAS Perubahan yang dibahas	1 Dokumen	90.500.000	100.000.000	DAU	P1
4.02.4-2.0-0.0-0.0-1.03.2.02.03	Pembahasan APBD	5	4	7	DEWAN PERWAKILAN RAKYAT DAERAH,					Jumlah Ddokumen APBD yang dibahas	1 Dokumen	140.000.000	175.000.000	DAU	P1
4.02.4-2.0-0.0-0.0-1.03.2.02.04	Pembahasan APBD Perubahan	5	4	7	DEWAN PERWAKILAN RAKYAT DAERAH,					Jumlah Dokumen APBD Perubahan yang dibahas	1 Dokumen	90.500.000	100.000.000	DAU	P1
4.02.4-2.0-0.0-0.0-1.03.2.02.05	Pembahasan Laporan Semester	5	4	7	DEWAN PERWAKILAN RAKYAT DAERAH,					Jumlah Laporan Semester yang dibahas	1 Dokumen	50.000.000	50.000.000	DAU	P1
4.02.4-2.0-0.0-0.0-1.03.2.02.06	Pembahasan Pertanggungjawaban APBD	5	4	7	DEWAN PERWAKILAN RAKYAT DAERAH,					Jumlah Dokumen Pertanggungjawaban APBD yang dibahas	1 Dokumen	65.000.000	75.000.000	DAU	P1
4.02.4-2.0-0.0-0.0-1.03.2.03	**Pengawasan Penyelenggaraan Pemerintahan**							**Jumlah Dokumen Hasil Pengawasan yang tersusun**	**6 Dokumen**			**3.531.520.000**	**4.835.000.000**		
4.02.4-2.0-0.0-0.0-1.03.2.03.01	Pengawasan Urusan Pemerintahan bidang Pemerintahan dan Hukum	5	4	7	DEWAN PERWAKILAN RAKYAT DAERAH,					Jumlah Dokumen Pengawasan	1 Dokumen	730.000.000	1.000.000.000	DAU	P1
4.02.4-2.0-0.0-0.0-1.03.2.03.02	Pengawasan Urusan Pemerintahan Bidang Infrastruktur	5	4	7	DEWAN PERWAKILAN RAKYAT DAERAH,					Jumlah Dokumen Pengawasan yang disusun	1 Dokumen	840.760.000	1.200.000.000	DAU	P1

Nomor	Urusan/ Bidang/ Program / Kegiatan/ Sub Kegiatan	Prioritas Kabupaten	Prioritas Propinsi	Prioritas Nasional	Lokasi	Indikator						Keterangan Sub Kegiatan			
						Program		Kegiatan		Sub Kegiatan		Pagu	Prakiraan	Sumber	Prioritas
						Tolok Ukur	Target	Tolok Ukur	Target	Tolok Ukur	Target	Indikatif (Rp)	Maju (Rp)	Dana	
(1)	(2)	(3)	(4)	(5)	(6)	(7)	(8)	(9)	(10)	(11)	(12)	(13)	(14)	(15)	(16)
4.02.4-2.0-0.0-0.0-1.03.2.03.03	Pengawasan Urusan Pemerintahan Bidang Kesejahteraan Rakyat	5	4	7	DEWAN PERWAKILAN RAKYAT DAERAH,					Jumlah Dokumen Pengawasan	1 Dokumen	840.760.000	1.200.000.000	DAU	P1
4.02.4-2.0-0.0-0.0-1.03.2.03.04	Pengawasan Urusan Pemerintahan Bidang Perekonomian	5	4	7	DEWAN PERWAKILAN RAKYAT DAERAH,					Jumlah Dokumen Pengawasan	1 Dokumen	730.000.000	1.000.000.000	DAU	P1
4.02.4-2.0-0.0-0.0-1.03.2.03.05	Pengawasan Urusan Pemerintahan Bidang Sumber Daya Alam	5	4	7	DEWAN PERWAKILAN RAKYAT DAERAH,					Jumlah dokumen pengawasan	1 Dokumen	320.000.000	350.000.000	DAU	P1
4.02.4-2.0-0.0-0.0-1.03.2.03.06	Pengawasan Tindak Lanjut Hasil Pemeriksaan Laporan Keuangan Oleh Badan Pemeriksa Keuangan	5	4	7	DEWAN PERWAKILAN RAKYAT DAERAH,					Jumlah Dokumen Pengawasan	1 Dokumen	70.000.000	85.000.000	DAU	P1
4.02.4-2.0-0.0-0.0-1.03.2.04	**Peningkatan Kapasitas DPRD**							**Jumlah Kali Bimbingan Teknis/Orientasi Tugas yang diikuti oleh Anggota DPRD**	**6 kali**			**4.764.560.000**	**5.169.000.000**		
4.02.4-2.0-0.0-0.0-1.03.2.04.02	Bimbingan Teknis DPRD	5	4	7	DEWAN PERWAKILAN RAKYAT DAERAH,					Jumlah Bimtek DPRD	6 Kali	3.136.560.000	3.250.000.000	DAU	P1
4.02.4-2.0-0.0-0.0-1.03.2.04.03	Publikasi dan Dokumentasi Dewan	5	4	7	SEKRETARIAT DEWAN PERWAKILAN RAKYAT DAERAH,					Jumlah Dokumen Publikasi dan Dokumentasi	1 Dokumen	200.000.000	225.000.000	DAU	P1
4.02.4-2.0-0.0-0.0-1.03.2.04.04	Penyediaan Kelompok Pakar dan Tim Ahli	5	4	7	DEWAN PERWAKILAN RAKYAT DAERAH,					Jumlah Alkel yang difasiltiasi tenaga ahlinya	10 Jenis	984.000.000	1.200.000.000	DAU	P1
4.02.4-2.0-0.0-0.0-1.03.2.04.05	Penyediaan Tenaga Ahli Fraksi	5	4	7	DEWAN PERWAKILAN RAKYAT DAERAH,					Jumlah tenaga ahli yang disediakan	6 Orang	144.000.000	144.000.000	DAU	P1
4.02.4-2.0-0.0-0.0-1.03.2.04.06	Penyelenggaraan Hubungan Masyarakat	5	4	7	SEKRETARIAT DEWAN PERWAKILAN RAKYAT DAERAH,					Jumlah Kegiatan kehumasan	2 Kegiatan	80.000.000	100.000.000	DAU	P1
4.02.4-2.0-0.0-0.0-1.03.2.04.07	Penyusunan Program Kerja DPRD	5	4	7	DEWAN PERWAKILAN RAKYAT DAERAH,					Jumlah Dokumen Program Kerja DPRD	1 Dokumen	220.000.000	250.000.000	DAU	P1
4.02.4-2.0-0.0-0.0-1.03.2.05	**Penyerapan dan Penghimpunan Aspirasi Masyarakat**							**Jumlah Kegiatan Penyerapan dan Penghimpunan Aspirasi Masyarakat yang dilakukan oleh Anggota DPRD**	**3 kegiatan**			**1.909.400.000**	**2.420.000.000**		
4.02.4-2.0-0.0-0.0-1.03.2.05.01	Kunjungan Kerja dalam Daerah	5	4	7	DEWAN PERWAKILAN RAKYAT DAERAH,					Jumlah Paket Kunjungan Kerja dalam daerah	1 Paket	464.400.000	600.000.000	DAU	P1

Nomor	Urusan/ Bidang/ Program / Kegiatan/ Sub Kegiatan	Prioritas Kabupaten	Prioritas Propinsi	Prioritas Nasional	Lokasi	Indikator						Keterangan Sub Kegiatan			
						Program		Kegiatan		Sub Kegiatan		Pagu	Prakiraan	Sumber	Prioritas
						Tolok Ukur	Target	Tolok Ukur	Target	Tolok Ukur	Target	Indikatif (Rp)	Maju (Rp)	Dana	
(1)	(2)	(3)	(4)	(5)	(6)	(7)	(8)	(9)	(10)	(11)	(12)	(13)	(14)	(15)	(16)
4.02.4-2.0-0.0-0.0-1.03.2.05.02	Penyusunan Pokok-Pokok Pikiran DPRD	5	4	7	DEWAN PERWAKILAN RAKYAT DAERAH,					Jumlah dokumen Pokir	2 Dokumen	100.000.000	120.000.000	DAU	P1
4.02.4-2.0-0.0-0.0-1.03.2.05.03	Pelaksanaan Reses	5	4	7	DEWAN PERWAKILAN RAKYAT DAERAH,					Jumlah kegiatan reses yang dilaksanakan	3 Kali	1.345.000.000	1.700.000.000	DAU	P1
4.02.4-2.0-0.0-0.0-1.03.2.06	**Pelaksanaan dan Pengawasan Kode Etik DPRD**							**Jumlah Kegiatan Pelaksanaan dan Pengawasan Kode Etik DPRD yang dilakukan**	**2 Kegiatan**			**95.000.000**	**105.000.000**		
4.02.4-2.0-0.0-0.0-1.03.2.06.02	Pengawasan Kode Etik DPRD	5	4	7	DEWAN PERWAKILAN RAKYAT DAERAH,					Jumlah Dokumen Hasil Pengawasan Kode Etik	1 Dokumen	95.000.000	105.000.000	DAU	P1
4.02.4-2.0-0.0-0.0-1.03.2.07	**Pembahasan Kerja Sama Daerah**							**Jumlah Dokumen Kerja Sama Daerah yang dibahas**	**1 Dokumen**			**70.000.000**	**80.000.000**		
4.02.4-2.0-0.0-0.0-1.03.2.07.01	Fasilitasi, Verifikasi, dan Koordinasi Persetujuan Kerjasama Daerah	5	4	7	DEWAN PERWAKILAN RAKYAT DAERAH,					Jumlah fasilitasi,verifikasi dan koordinasi persetujuan kerjasama daerah yang dilaksanakan	1 Paket	70.000.000	80.000.000	DAU	P1
4.02.4-2.0-0.0-0.0-1.03.2.08	**Fasilitasi Tugas Pimpinan DPRD**							**Jumlah Fasilitasi Tugas Pimpinan DPRD yang diberikan**	**3 fasilitasi**			**2.025.000.000**	**1.730.000.000**		
4.02.4-2.0-0.0-0.0-1.03.2.08.01	Koordinasi dan Konsultasi Pelaksanaan Tugas DPRD	5	4	7	DEWAN PERWAKILAN RAKYAT DAERAH,					Jumlah Paket Pelaksanaan Koordinasi dan Konsultasi Pelaksanaan Tugas DPRD	1 Paket	1.000.000.000	1.100.000.000	DAU	P1
4.02.4-2.0-0.0-0.0-1.03.2.08.02	Penyusunan Laporan Kinerja Pimpinan DPRD	5	4	7	DEWAN PERWAKILAN RAKYAT DAERAH,					Jumlah Dokumen Laporan Kinerja	1 Dokumen	25.000.000	30.000.000	DAU	P1
4.02.4-2.0-0.0-0.0-1.03.2.08.03	Pelaksanaan Undangan DPRD	5	4	7	DEWAN PERWAKILAN RAKYAT DAERAH,					Jumlah Paket Pelaksanaan Undangan DPRD	1 Paket	1.000.000.000	600.000.000	DAU	P1
X.4-2.0-0.0-0.0-1												**5.944.375.000**	**6.034.155.200**		
X.XX.4-2.0-0.0-0.0-1												**5.944.375.000**	**6.034.155.200**		

Nomor	Urusan/ Bidang/ Program / Kegiatan/ Sub Kegiatan	Prioritas Kabupaten	Prioritas Propinsi	Prioritas Nasional	Lokasi	Indikator						Keterangan Sub Kegiatan			
						Program		Kegiatan		Sub Kegiatan		Pagu	Prakiraan	Sumber	Prioritas
						Tolok Ukur	Target	Tolok Ukur	Target	Tolok Ukur	Target	Indikatif (Rp)	Maju (Rp)	Dana	
(1)	(2)	(3)	(4)	(5)	(6)	(7)	(8)	(9)	(10)	(11)	(12)	(13)	(14)	(15)	(16)
X.XX.4-2.0-0.0-0.0-1.01	**PROGRAM PENUNJANG URUSAN PEMERINTAHAN DAERAH**					**Meningkatkan kebutuhan sarana pelayanan administrasi perkantoran**	**15 %**					**5.944.375.000**	**6.034.155.200**		
						Bertambahnya sarana dan prasarana aparatur yang memadai	**15 %**								
						Tersedianya dokumen perencanaan dan evaluasi pembangunan pada perangkat daerah	**4 Dokumen**								
						Persentase pemenuhan kebutuhan penunjang urusan kesekretariatan DPRD	**100%**								
X.XX.4-2.0-0.0-0.0-1.01.2.01	**Perencanaan dan Evaluasi Kinerja Perangkat Daerah**							**Jumlah Dokumen Perencanaan dan Evaluasi Kinerja yang disusun**	**4 Dokumen**			**68.000.000**	**78.500.000**		
X.XX.4-2.0-0.0-0.0-1.01.2.01.01	Penyusunan Renstra dan Renja Perangkat Daerah	5	4	7	SEKRETARIAT DEWAN PERWAKILAN RAKYAT DAERAH,					Jumlah Dokumen Renja yang tersusun tepat waktu	1 Dokumen	5.000.000	7.500.000	DAU	P1
X.XX.4-2.0-0.0-0.0-1.01.2.01.02	Penyusunan Program dan Kegiatan Perangkat Daerah dalam Dokumen Perencanaan	5	4	7	SEKRETARIAT DEWAN PERWAKILAN RAKYAT DAERAH,					Jumlah Dokumen program dan kegiatan perangkat daerah yang tersusun	2 Dokumen	48.000.000	50.000.000	DAU	P1
X.XX.4-2.0-0.0-0.0-1.01.2.01.03	Penyusunan Dokumen Evaluasi Perangkat Daerah	5	4	7	SEKRETARIAT DEWAN PERWAKILAN RAKYAT DAERAH,					Jumlah Dokumen Evauasi yang disusun	1 Dokumen	5.000.000	7.500.000	DAU	P1
X.XX.4-2.0-0.0-0.0-1.01.2.01.04	Koordinasi dan Sinkronisasi Perencanaan Perangkat Daerah	5	4	7	SEKRETARIAT DEWAN PERWAKILAN RAKYAT DAERAH,					Jumlah Rapat /pertemuan Koordinasi dan Sinkronisasi Perencanaan yang diadakan	2 Kali	5.000.000	7.500.000	DAU	P1

Nomor	Urusan/ Bidang/ Program / Kegiatan/ Sub Kegiatan	Prioritas Kabupaten	Prioritas Propinsi	Prioritas Nasional	Lokasi	Indikator						Keterangan Sub Kegiatan			
						Program		Kegiatan		Sub Kegiatan		Pagu	Prakiraan	Sumber	Prioritas
						Tolok Ukur	Target	Tolok Ukur	Target	Tolok Ukur	Target	Indikatif (Rp)	Maju (Rp)	Dana	
(1)	(2)	(3)	(4)	(5)	(6)	(7)	(8)	(9)	(10)	(11)	(12)	(13)	(14)	(15)	(16)
X.XX.4-2.0-0.0-0.0-1.01.2.01.05	Evaluasi Kinerja Perangkat Daerah	5	4	7	SEKRETARIAT DEWAN PERWAKILAN RAKYAT DAERAH,					jumlah dokumen evaluasi kinerja yang disusun	1 Dokumen	5.000.000	6.000.000	DAU	P1
X.XX.4-2.0-0.0-0.0-1.01.2.02	**Administrasi Keuangan**							**Jumlah Dokumen Administrasi Keuangan yang disusun**	**3 Dokumen**			**3.525.432.000**	**3.739.155.200**		
X.XX.4-2.0-0.0-0.0-1.01.2.02.01	Penyediaan Gaji dan Tunjangan ASN	5	4	7	SEKRETARIAT DEWAN PERWAKILAN RAKYAT DAERAH,					Jumlah ASN yang disediakan gajinya	31 Orang	2.499.389.000	2.701.612.000	DAU	P1
X.XX.4-2.0-0.0-0.0-1.01.2.02.01	Penyediaan Gaji dan Tunjangan ASN	5	4	7	SEKRETARIAT DEWAN PERWAKILAN RAKYAT DAERAH,					Jumlah ASN yang disediakan tunjungan kinerjanya	31 Orang	960.043.000	960.043.200	PAD	P1
X.XX.4-2.0-0.0-0.0-1.01.2.02.02	Penyediaan Administrasi Pelaksanaan Tugas ASN	5	4	7	SEKRETARIAT DEWAN PERWAKILAN RAKYAT DAERAH,					Jumlah perjalanan dinas dalam daerah	1 Paket	6.000.000	7.500.000	DAU	P1
X.XX.4-2.0-0.0-0.0-1.01.2.02.06	Penyusunan Lap oran Capaian Kinerja dan Ikhtisar Realisasi Kinerja SKPD	5	4	7	SEKRETARIAT DEWAN PERWAKILAN RAKYAT DAERAH,					Jumlah Laporan Capaian Kinerja dan Ikhtisar Realisasi Kinerja SKPD	2 Dokumen	60.000.000	70.000.000	DAU	P1
X.XX.4-2.0-0.0-0.0-1.01.2.03	**Administrasi Umum**							**Jumlah Dokumen Administrasi Umum yang disusun**	**5 Dokumen**			**2.247.503.000**	**2.111.500.000**		
X.XX.4-2.0-0.0-0.0-1.01.2.03.01	Penyediaan Jasa Surat Menyurat	5	4	7	SEKRETARIAT DEWAN PERWAKILAN RAKYAT DAERAH,					Jumlah Bulan Pemenuhan Kebutuhan Jasa Surat Menyurat	12 Bulan	4.000.000	4.500.000	DAU	P1
X.XX.4-2.0-0.0-0.0-1.01.2.03.02	Penyediaan Jasa Komunikasi, Sumber Daya Air dan Listrik	5	4	7	SEKRETARIAT DEWAN PERWAKILAN RAKYAT DAERAH,					Jumlah Bulan Pemenuhan Kebutuhan Jasa Komunikasi, Air dan Listrik	12 Bulan	360.000.000	375.000.000	DAU	P1
X.XX.4-2.0-0.0-0.0-1.01.2.03.03	Penyediaan Jasa Peralatan dan Perlengkapan Kantor	5	4	7	SEKRETARIAT DEWAN PERWAKILAN RAKYAT DAERAH,					Jumlah bulan Penyediaan Jasa Peralatan dan Perlengkapan Kantor	12 Bulan	35.000.000	70.000.000	DAU	P1

Nomor	Urusan/ Bidang/ Program / Kegiatan/ Sub Kegiatan	Prioritas Kabupaten	Prioritas Propinsi	Prioritas Nasional	Lokasi	Indikator						Keterangan Sub Kegiatan			
						Program		Kegiatan		Sub Kegiatan		Pagu	Prakiraan	Sumber	Prioritas
						Tolok Ukur	Target	Tolok Ukur	Target	Tolok Ukur	Target	Indikatif (Rp)	Maju (Rp)	Dana	
(1)	(2)	(3)	(4)	(5)	(6)	(7)	(8)	(9)	(10)	(11)	(12)	(13)	(14)	(15)	(16)
X.XX.4-2.0-0.0-0.0-1.01.2.03.06	Penyediaan Jasa Pemeliharaan dan Perizinan Kendaraan Dinas/Operasional	5	4	7	SEKRETARIAT DEWAN PERWAKILAN RAKYAT DAERAH,					Jumlah Bulan Pemenuhan Penyediaan Jasa Pemeliharaan dan Perizinan Kendaraan Dinas/Operasional	12 Bulan	180.000.000	230.000.000	DAU	P1
X.XX.4-2.0-0.0-0.0-1.01.2.03.07	Penyediaan Jasa Administrasi Keuangan	5	4	7	SEKRETARIAT DEWAN PERWAKILAN RAKYAT DAERAH,					Jumlah Bulan penyediaan Jasa Administrasi Keuangan	12 Bulan	75.000.000	125.000.000	DAU	P1
X.XX.4-2.0-0.0-0.0-1.01.2.03.08	Penyediaan Jasa Kebersihan Kantor	5	4	7	SEKRETARIAT DEWAN PERWAKILAN RAKYAT DAERAH,					Jumlah bulan penyediaan Jasa kebersihan kantor	12 Bulan	140.000.000	160.000.000	DAU	P1
X.XX.4-2.0-0.0-0.0-1.01.2.03.09	Penyediaan Jasa Perbaikan Peralatan Kerja	5	4	7	SEKRETARIAT DEWAN PERWAKILAN RAKYAT DAERAH,					Jumlah bulan jasa perbaikan peralatan kerja	12 Bulan	50.000.000	75.000.000	DAU	P1
X.XX.4-2.0-0.0-0.0-1.01.2.03.10	Penyediaan Alat Tulis Kantor	5	4	7	SEKRETARIAT DEWAN PERWAKILAN RAKYAT DAERAH,					Jumlah bulan Penyediaan Alat tulis kantor	12 Bulan	60.000.000	65.000.000	DAU	P1
X.XX.4-2.0-0.0-0.0-1.01.2.03.11	Penyediaan Barang Cetakan dan Penggandaan	5	4	7	SEKRETARIAT DEWAN PERWAKILAN RAKYAT DAERAH,					Jumlah bulan pencetakan dan penggandaan	12 Bulan	110.000.000	150.000.000	DAU	P1
X.XX.4-2.0-0.0-0.0-1.01.2.03.12	Penyediaan Komponen Instalasi Listrik/Penerangan Bangunan Kantor	5	4	7	SEKRETARIAT DEWAN PERWAKILAN RAKYAT DAERAH,					Jumlah bulan Komponen instalisasi listrik/penerangan bangunan kantor	12 Bulan	13.503.000	22.000.000	DAU	P1
X.XX.4-2.0-0.0-0.0-1.01.2.03.15	Penyediaan Bahan Bacaan dan Peraturan Perundang-Undangan	5	4	7	SEKRETARIAT DEWAN PERWAKILAN RAKYAT DAERAH,					Jumlah bulan bahan bacaan dan peraturan perundang-undangan	12 Bulan	15.000.000	20.000.000	DAU	P1
X.XX.4-2.0-0.0-0.0-1.01.2.03.16	Penyediaan Bahan Logistik Kantor	5	4	7	SEKRETARIAT DEWAN PERWAKILAN RAKYAT DAERAH,					Jumlah bulan Bahan Logistik Kantor	12 Bulan	30.000.000	35.000.000	DAU	P1
X.XX.4-2.0-0.0-0.0-1.01.2.03.17	Penyediaan Makanan dan Minuman	5	4	7	SEKRETARIAT DEWAN PERWAKILAN RAKYAT DAERAH,					Jumlah bulan penyediaan makanan dan minuman	12 Bulan	40.000.000	60.000.000	DAU	P1
X.XX.4-2.0-0.0-0.0-1.01.2.03.18	Rapat-Rapat Kordinasi dan Konsultasi ke Luar Daerah	5	4	7	SEKRETARIAT DEWAN PERWAKILAN RAKYAT DAERAH,					Jumlah bulan Rapat Koordinasi dan Konsultasi ke Luar Daerah	12 Bulan	100.000.000	275.000.000	DAU	P1

Nomor	Urusan/ Bidang/ Program / Kegiatan/ Sub Kegiatan	Prioritas Kabupaten	Prioritas Propinsi	Prioritas Nasional	Lokasi	Indikator						Keterangan Sub Kegiatan			
						Program		Kegiatan		Sub Kegiatan		Pagu	Prakiraan	Sumber	Prioritas
						Tolok Ukur	Target	Tolok Ukur	Target	Tolok Ukur	Target	Indikatif (Rp)	Maju (Rp)	Dana	
(1)	(2)	(3)	(4)	(5)	(6)	(7)	(8)	(9)	(10)	(11)	(12)	(13)	(14)	(15)	(16)
X.XX.4-2.0-0.0-0.0-1.01.2.03.22	Pengadaan Perlengkapan Gedung Kantor	5	4	7	SEKRETARIAT DEWAN PERWAKILAN RAKYAT DAERAH,					Jumlah paket Perlengkapan gedung kantor	1 Paket	250.000.000	50.000.000	DAU	P1
X.XX.4-2.0-0.0-0.0-1.01.2.03.24	Pengadaan Peralatan Gedung Kantor	5	4	5	SEKRETARIAT DEWAN PERWAKILAN RAKYAT DAERAH,					Jumlah unit Peralatan Gedung Kantor	60 Unit	550.000.000	200.000.000	DAU	P1
X.XX.4-2.0-0.0-0.0-1.01.2.03.25	Pengadaan Mebeleur	5	4	7	SEKRETARIAT DEWAN PERWAKILAN RAKYAT DAERAH,					Jumlah paket mebeluer	1 Paket	175.000.000	75.000.000	DAU	P1
X.XX.4-2.0-0.0-0.0-1.01.2.03.28	Pemeliharaan Rutin/Berkala Gedung Kantor	5	4	7	SEKRETARIAT DEWAN PERWAKILAN RAKYAT DAERAH,					Jumlah Unit Pemeliharaan Rutin/berkala gedung kantor	1 Unit	50.000.000	90.000.000	DAU	P1
X.XX.4-2.0-0.0-0.0-1.01.2.03.35	Pemeliharaan Rutin/Berkala Mebeleur	5	4	7	SEKRETARIAT DEWAN PERWAKILAN RAKYAT DAERAH,					Jumlah Paket Pemeliharaan Rutin/Berkala Mebeluer	1 Paket	10.000.000	30.000.000	DAU	P1
X.XX.4-2.0-0.0-0.0-1.01.2.04	**Peningkatan Disiplin dan Kapasitas Sumber Daya Aparatur**							**Jumlah kali Diklat/Seminar/Workshop yang diikuti oleh ASN Sekretariat DPRD**	**3 Kali**			**103.440.000**	**105.000.000**		
X.XX.4-2.0-0.0-0.0-1.01.2.04.10	Sosialisasi Peraturan Perundang-undangan	5	4	7	SEKRETARIAT DEWAN PERWAKILAN RAKYAT DAERAH,					Jumlah pertemuan ASDEKSI/Sosialisasi Perundang-undangan yang diikuti oleh ASN Setwan	3 Kali	103.440.000	105.000.000	DAU	P1
5-1.5-4.0-0.0-2	**BADAN PERENCANAAN DAN PENELITIAN DAN PENGEMBANGAN DAERAH**											**7.761.199.000**	**10.163.500.000**		
5.5-1.5-4.0-0.0-2	**UNSUR PENUNJANG URUSAN PEMERINTAHAN**											**3.224.162.000**	**4.672.000.000**		
5.01.5-1.5-4.0-0.0-2	**PERENCANAAN**											**2.496.555.000**	**3.702.000.000**		

Nomor	Urusan/ Bidang/ Program / Kegiatan/ Sub Kegiatan	Prioritas Kabupaten	Prioritas Propinsi	Prioritas Nasional	Lokasi	Indikator						Keterangan Sub Kegiatan			
						Program		Kegiatan		Sub Kegiatan		Pagu Indikatif (Rp)	Prakiraan Maju (Rp)	Sumber Dana	Prioritas
						Tolok Ukur	Target	Tolok Ukur	Target	Tolok Ukur	Target				
(1)	(2)	(3)	(4)	(5)	(6)	(7)	(8)	(9)	(10)	(11)	(12)	(13)	(14)	(15)	(16)
5.01.5-1.5-4.0-0.0-2.02	**PROGRAM PERENCANAAN, PENGENDALIAN DAN EVALUASI PEMBANGUNAN DAERAH**					**Tersedianya Dokumen Operasional Kebijakan Perencanaan Pembangunan Daerah**	**3 Dokumen**					**1.341.123.000**	**1.855.000.000**		
5.01.5-1.5-4.0-0.0-2.02.2.01	**Koordinasi Perencanaan Pembangunan Daerah**							**Persentase dokumen perencanaan pembangunan yang disusun sesuai peraturan perundangan**	**100%**			**1.210.991.000**	**1.555.000.000**		
5.01.5-1.5-4.0-0.0-2.02.2.01.01	Koordinasi Penyusunan Dokumen Perencanaan Pembangunan Daerah (RPJPD, RPJMD dan RKPD) Kabupaten/ Kota	5	3	5	BADAN PERENCANAAN DAN PENELITIAN DAN PENGEMBANGAN DAERAH,					Jumlah Dokumen Perencanaan Pembangunan Daerah yang ditetapkan sesuai aturan Perundangan (RKPD Tahun 2022, RKPD Perubahan Tahun 2021, RPJMD Tahun 2021-2025 (Tahun Periode RPJMD selanjutnya akan disesuaikan dengan evaluasi Gubernur terhadap RPJMD tersebut))	3 Dokumen	844.389.000	1.125.000.000	DAU	P1

Nomor	Urusan/ Bidang/ Program / Kegiatan/ Sub Kegiatan	Prioritas Kabupaten	Prioritas Propinsi	Prioritas Nasional	Lokasi	Indikator						Keterangan Sub Kegiatan			
						Program		Kegiatan		Sub Kegiatan		Pagu Indikatif (Rp)	Prakiraan Maju (Rp)	Sumber Dana	Prioritas
						Tolok Ukur	Target	Tolok Ukur	Target	Tolok Ukur	Target				
(1)	(2)	(3)	(4)	(5)	(6)	(7)	(8)	(9)	(10)	(11)	(12)	(13)	(14)	(15)	(16)
5.01.5-1.5-4.0-0.0-2.02.2.01.03	Koordinasi Pelaksanaan Musrenbang Kabupaten/Kota	5	3	5	BADAN PERENCANAAN DAN PENELITIAN DAN PENGEMBANGAN DAERAH,					Jumlah Kegiatan Proses Perencanaan Pembangunan Daerah (Fasilitasi Musrenbang RKPD Kabupaten di Kecamatan, Konsultasi Publik Rancangan Awal RKPD, Fasilitasi MusrenbangWil RKPD, Musrenbang RKPD Kabupaten, Fasilitasi MusrenbangProv RKPD, Fasilitasi MusrenbangNas RKP, Konsultasi Publik Rancangan Awal RPJMD, Musrenbang RPJMD)	8 Kegiatan	366.602.000	430.000.000	DAU	P1
5.01.5-1.5-4.0-0.0-2.02.2.03	**Pengendalian, Evaluasi dan Pelaporan Pembangunan Daerah**							**Persentase dokumen data dan evaluasi pembangunan yang disusun**	**100%**			**130.132.000**	**300.000.000**		
5.01.5-1.5-4.0-0.0-2.02.2.03.01	Monitoring Program dan Kegiatan Perangkat Daerah	5	4	1	BADAN PERENCANAAN DAN PENELITIAN DAN PENGEMBANGAN DAERAH,					Jumlah dokumen satu data	1 Dokumen	130.132.000	300.000.000	DAU	P1
										jumlah dokumen profil daerah	1 Dokumen				
										jumlah dokumen evaluasi pembangunan	1 Dokumen				
5.01.5-1.5-4.0-0.0-2.03	**PROGRAM PERENCANAAN PEMERINTAHAN DAN PEMBANGUNAN MANUSIA**					**Tersedianya dokumen perencanaan sosial dan budaya**	**3 dokumen**					**290.812.000**	**585.000.000**		
						banyaknya fasilitasi Pelayanan dan Rehabilitasi Kesejahteraan sosial	**1 kegiatan**								

Nomor	Urusan/ Bidang/ Program / Kegiatan/ Sub Kegiatan	Prioritas Kabupaten	Prioritas Propinsi	Prioritas Nasional	Lokasi	Indikator						Keterangan Sub Kegiatan			
						Program		Kegiatan		Sub Kegiatan		Pagu Indikatif (Rp)	Prakiraan Maju (Rp)	Sumber Dana	Prioritas
						Tolok Ukur	Target	Tolok Ukur	Target	Tolok Ukur	Target				
(1)	(2)	(3)	(4)	(5)	(6)	(7)	(8)	(9)	(10)	(11)	(12)	(13)	(14)	(15)	(16)
5.01.5-1.5-4.0-0.0-2.03.2.01	**Fasilitasi dan Monev Penyusunan Dokumen Perencanaan Bidang Pemerintahan**							**Jumlah Kegiatan Fasilitasi dan Monev Dokumen Perencanaan Bidang Pemerintahan**	**2 Kegiatan**			**62.103.000**	**100.000.000**		
5.01.5-1.5-4.0-0.0-2.03.2.01.01	Koordinasi Penyusunan Dokumen Perencanaan Pembangunan Daerah (RPJPD, RPJMD dan RKPD) Bidang Pemerintahan	5	4	5	BADAN PERENCANAAN DAN PENELITIAN DAN PENGEMBANGAN DAERAH,					Jumlah dokumen perencanaan Bidang Pemerintahan (RPJMD Tahun 2021-2025, RKPD 2022, Perubahan RKPD Tahun 2021)	3 Dokumen	62.103.000	100.000.000	DAU	P1
										Jumlah dokumen evaluasi perencanaan pembangunan Bidang Pemerintahan	1 Dokumen				
5.01.5-1.5-4.0-0.0-2.03.2.02	**Fasilitasi dan Monev Penyusunan Dokumen Perencanaan Bidang Pembangunan Manusia**							**Jumlah Kegiatan Fasilitasi dan Monev Dokumen Perencanaan Bidang Pengembangan Manusia**	**2 Kegiatan**			**149.384.000**	**325.000.000**		
5.01.5-1.5-4.0-0.0-2.03.2.02.01	Koordinasi Penyusunan Dokumen Perencanaan Pembangunan Daerah (RPJPD, RPJMD dan RKPD) Bidang Pembangunan Manusia	5	1	1	BADAN PERENCANAAN DAN PENELITIAN DAN PENGEMBANGAN DAERAH,					Jumlah dokumen perencanaan Bidang Pembangunan Manusia (RPJMD Tahun 2021-2025, RKPD 2022, Perubahan RKPD Tahun 2021)	3 Dokumen	149.384.000	325.000.000	DAU	P1
										Jumlah dokumen evaluasi perencanaan pembangunan Bidang Pembangunan Manusia	1 Dokumen				

Nomor	Urusan/ Bidang/ Program / Kegiatan/ Sub Kegiatan	Prioritas Kabupaten	Prioritas Propinsi	Prioritas Nasional	Lokasi	Indikator						Keterangan Sub Kegiatan			
						Program		Kegiatan		Sub Kegiatan		Pagu Indikatif (Rp)	Prakiraan Maju (Rp)	Sumber Dana	Prioritas
						Tolok Ukur	Target	Tolok Ukur	Target	Tolok Ukur	Target				
(1)	(2)	(3)	(4)	(5)	(6)	(7)	(8)	(9)	(10)	(11)	(12)	(13)	(14)	(15)	(16)
										Jumlah dokumen evaluasi perencanaan pembangunan Bidang Pembangunan Manusia	1 Dokumen				
										Jumlah dokumen laporan pelaksanaan penanggulangan kemiskinan daerah	1 Dokumen				
5.01.5-1.5-4.0-0.0-2.03.2.03	**Fasilitasi dan Monev Penyusunan Dokumen Perencanaan Bidang Kesejahteraan Masyarakat**							**Jumlah Kegiatan Fasilitasi dan Monev penyusunan dokumen perencanaan Bidang Kesejahteraan Masyarakat**	**2 Kegiatan**			**79.325.000**	**160.000.000**		
5.01.5-1.5-4.0-0.0-2.03.2.03.01	Koordinasi Penyusunan Dokumen Perencanaan Pembangunan Daerah (RPJPD, RPJMD dan RKPD) Bidang Kesejahteraan Masyarakat	5	1	1	BADAN PERENCANAAN DAN PENELITIAN DAN PENGEMBANGAN DAERAH,					Jumlah dokumen Perencanaan Bidang Kesejahteraan Masyarakat (RPJMD Tahun 2021-2025, RKPD 2022, Perubahan RKPD Tahun 2021)	3 Dokumen	79.325.000	160.000.000	DAU	P1
										Jumlah dokumen Evaluasi Perencanaan Pembangunan Bidang Kesejahteraan Masyarakat	1 Dokumen				
										Jumlah dokumen Laporan Capaian Target SDGs	1 Dokumen				
5.01.5-1.5-4.0-0.0-2.04	**PROGRAM PERENCANAAN PEREKONOMIAN DAN SUMBER DAYA ALAM**					**Tersusunnya dokumen perencanaan dan pembangunan ekonomi**	**4 dokumen**					**218.984.000**	**445.000.000**		

Nomor	Urusan/ Bidang/ Program / Kegiatan/ Sub Kegiatan	Prioritas Kabupaten	Prioritas Propinsi	Prioritas Nasional	Lokasi	Indikator						Keterangan Sub Kegiatan			
						Program		Kegiatan		Sub Kegiatan		Pagu	Prakiraan	Sumber	Prioritas
						Tolok Ukur	Target	Tolok Ukur	Target	Tolok Ukur	Target	Indikatif (Rp)	Maju (Rp)	Dana	
(1)	(2)	(3)	(4)	(5)	(6)	(7)	(8)	(9)	(10)	(11)	(12)	(13)	(14)	(15)	(16)
						Terfasilitasinya kluster ekonomi daerah	**4 kluster**								
5.01.5-1.5-4.0-0.0-2.04.2.01	**Fasilitasi dan Monev Penyusunan Dokumen Perencanaan Bidang Perekonomian**							**Jumlah Kegiatan Fasilitasi dan Monev Dokumen Perencanaan Bidang Perekonomian**	**2 Kegiatan**			**112.057.000**	**185.000.000**		
5.01.5-1.5-4.0-0.0-2.04.2.01.01	Koordinasi Penyusunan Dokumen Perencanaan Pembangunan Daerah (RPJPD, RPJMD dan RKPD) Bidang Perekonomian	5	4	5	BADAN PERENCANAAN DAN PENELITIAN DAN PENGEMBANGAN DAERAH,					Jumlah dokumen perencanaan (RPJMD 2021-2025, RKPD 2022 dan RKPD P 2021) Bidang Sumber Daya Alam yang tersusun	3 Dokumen	112.057.000	185.000.000	DAU	P1
										Jumlah Dokumen Evaluasi Perencanaan Pembangunan Bidang Perekonomian	1 Dokumen				
										Jumlah Dokumen Laporan Capaian Target Pengembangan Ekonomi Lokal (PEL)	1 Dokumen				
5.01.5-1.5-4.0-0.0-2.04.2.03	**Fasilitasi dan Monev Penyusunan Dokumen Perencanaan Bidang Sumber Daya Alam**							**Jumlah Kegiatan Fasilitasi dan Monev Dokumen Perencanaan Bidang Sumber Daya Alam**	**2 Kegiatan**			**106.927.000**	**260.000.000**		
5.01.5-1.5-4.0-0.0-2.04.2.03.01	Koordinasi Penyusunan Dokumen Perencanaan Pembangunan Daerah (RPJPD, RPJMD dan RKPD) Bidang Sumber Daya Alam	5	4	5	BADAN PERENCANAAN DAN PENELITIAN DAN PENGEMBANGAN DAERAH,					Jumlah dokumen perencanaan (RPJMD 2021-2025, RKPD 2022 dan RKPD P 2021) Bidang Sumber Daya Alam yang tersusun	3 Dokumen	106.927.000	260.000.000	DAU	P1

Nomor	Urusan/ Bidang/ Program / Kegiatan/ Sub Kegiatan	Prioritas Kabupaten	Prioritas Propinsi	Prioritas Nasional	Lokasi	Indikator						Keterangan Sub Kegiatan			
						Program		Kegiatan		Sub Kegiatan		Pagu	Prakiraan	Sumber	Prioritas
						Tolok Ukur	Target	Tolok Ukur	Target	Tolok Ukur	Target	Indikatif (Rp)	Maju (Rp)	Dana	
(1)	(2)	(3)	(4)	(5)	(6)	(7)	(8)	(9)	(10)	(11)	(12)	(13)	(14)	(15)	(16)
										Jumlah dokumen evaluasi perencanaan pembangunan Bidang Sumber Daya Alam yang tersusun	1 Dokumen				
5.01.5-1.5-4.0-0.0-2.05	**PROGRAM PERENCANAAN INFRASTRUKTUR DAN KEWILAYAHAN**					**Tersusunnya dokumen perencanaan pengembangan wilayah strategis dan cepat tumbuh**	**1 dokumen**					**645.636.000**	**817.000.000**		
						Tersedianya dokumen perencanaan tata ruang	**1 dokumen**								
						Terkoordinasikannya Perencanaan Pembangunan Prasarana Wilayah dan Sumber Daya Alam	**5 kali**								
5.01.5-1.5-4.0-0.0-2.05.2.02	**Fasilitasi dan Monev Penyusunan Dokumen Perencanaan Bidang Kebinamargaan dan Perhubungan**							**Jumlah dokumen perencanaan bidang kebinamargaan dan perhubungan yang difasilitasi dan dimonev**	**4 dokumen**			**366.678.000**	**400.000.000**		
5.01.5-1.5-4.0-0.0-2.05.2.02.01	Koordinasi Penyusunan Dokumen Perencanaan Pembangunan Daerah (RPJPD, RPJMD dan RKPD) Bidang Kebinamargaan dan Perhubungan	5	2	2	BADAN PERENCANAAN DAN PENELITIAN DAN PENGEMBANGAN DAERAH,					Jumlah Dokumen Perencanaan (RPJMD 2021-2025, RKPD 2022 dan RKPD P 2021) Bidang Kebinamargaan dan Perhubungan	1 Dokumen	366.678.000	400.000.000	DAU	P1

Nomor	Urusan/ Bidang/ Program / Kegiatan/ Sub Kegiatan	Prioritas Kabupaten	Prioritas Propinsi	Prioritas Nasional	Lokasi	Indikator						Keterangan Sub Kegiatan			
						Program		Kegiatan		Sub Kegiatan		Pagu Indikatif (Rp)	Prakiraan Maju (Rp)	Sumber Dana	Prioritas
						Tolok Ukur	Target	Tolok Ukur	Target	Tolok Ukur	Target				
(1)	(2)	(3)	(4)	(5)	(6)	(7)	(8)	(9)	(10)	(11)	(12)	(13)	(14)	(15)	(16)
										Jumlah dokumen evaluasi perencanaan pembangunan Bidang Kebinamargaan; Perhubungan; Sumber Daya Air; Penanggulangan Bencana; Informatika	1 Dokumen				
										Jumlah Dokumen Koordinasi IPDMIP (irigasi partisipasi masyarakat)	1 Dokumen				
										Jumlah Dokumen PSETK IPDMIP (profil sosial ekonomi teknik kelembagaan)	1 Dokumen				
5.01.5-1.5-4.0-0.0-2.05.2.03	**Fasilitasi dan Monev Penyusunan Dokumen Perencanaan Bidang Keciptakaryaan dan Kewilayahan**							**Jumlah dokumen perencanaan bidang keciptakaryaan dan kewilayahan yang difasilitasi dan dimonev**	**3 dokumen**			**278.958.000**	**417.000.000**		
5.01.5-1.5-4.0-0.0-2.05.2.03.01	Koordinasi Penyusunan Dokumen Perencanaan Pembangunan Daerah (RPJPD, RPJMD dan RKPD) Bidang Keciptakaryaan dan Kewilayahan	4	2	2	BADAN PERENCANAAN DAN PENELITIAN DAN PENGEMBANGAN DAERAH,					Jumlah Dokumen Perencanaan (RPJMD 2021-2025, RKPD 2022 dan RKPD P 2021) Bidang Keciptakaryaan dan Kewilayahan	1 Dokumen	278.958.000	417.000.000	DAU	P1
										Jumlah Dokumen Evaluasi Perencanaan Bidang Keciptakaryaan dan Kewilayahan	1 Dokumen				
										Jumlah fasilitasi kegiatan Pamsimas	1 Kegiatan				
5.05.5-1.5-4.0-0.0-2	**PENELITIAN DAN PENGEMBANGAN**											**727.607.000**	**970.000.000**		

Nomor	Urusan/ Bidang/ Program / Kegiatan/ Sub Kegiatan	Prioritas Kabupaten	Prioritas Propinsi	Prioritas Nasional	Lokasi	Indikator						Keterangan Sub Kegiatan			
						Program		Kegiatan		Sub Kegiatan		Pagu	Prakiraan	Sumber	Prioritas
						Tolok Ukur	Target	Tolok Ukur	Target	Tolok Ukur	Target	Indikatif (Rp)	Maju (Rp)	Dana	
(1)	(2)	(3)	(4)	(5)	(6)	(7)	(8)	(9)	(10)	(11)	(12)	(13)	(14)	(15)	(16)
5.05.5-1.5-4.0-0.0-2.02	**PROGRAM PENELITIAN DAN PENGEMBANGAN DAERAH**					**Terfasilitasinya Peningktan Kapasitas Kelembagaan Perencanaan Pembangunan Daerah**	**3 Kegiatan**					**727.607.000**	**970.000.000**		
						Peningkatan kapasitas pemerintah daerah	**100%**								
5.05.5-1.5-4.0-0.0-2.02.2.04	**Pengembangan Inovasi dan Teknologi**							**Prosentase hasil penelitian, pengembangan dan inovasi teknologi yang sesuai dengan program perencanaan pembangunan daerah**	**100%**			**727.607.000**	**970.000.000**		
5.05.5-1.5-4.0-0.0-2.02.2.04.01	Penelitian, Pengembangan, dan Perekayasaan di Bidang Teknologi dan Inovasi	5	4	1	BADAN PERENCANAAN DAN PENELITIAN DAN PENGEMBANGAN DAERAH,					Jumlah dokumen kajian, penelitian dan pengembangan yang sesuai dengan program perencanaan pembangunan daerah	3 Dokumen	727.607.000	970.000.000	DAU	P1
										Jumlah Kegiatan Kreasi dan Inovasi Masyarakat yang dilaksanakan	1 Kegiatan				
										Jumlah Kegiatan Fasilitasi DRD	1 Kegiatan				
										Jumlah Dokumen Penelitian Riset Unggulan Daerah	3 Dokumen				
X.5-1.5-4.0-0.0-2												**4.537.037.000**	**5.491.500.000**		
X.XX.5-1.5-4.0-0.0-2												**4.537.037.000**	**5.491.500.000**		

Nomor	Urusan/ Bidang/ Program / Kegiatan/ Sub Kegiatan	Prioritas Kabupaten	Prioritas Propinsi	Prioritas Nasional	Lokasi	Indikator						Keterangan Sub Kegiatan			
						Program		Kegiatan		Sub Kegiatan		Pagu	Prakiraan	Sumber	Prioritas
						Tolok Ukur	Target	Tolok Ukur	Target	Tolok Ukur	Target	Indikatif (Rp)	Maju (Rp)	Dana	
(1)	(2)	(3)	(4)	(5)	(6)	(7)	(8)	(9)	(10)	(11)	(12)	(13)	(14)	(15)	(16)
X.XX.5-1.5-4.0-0.0-2.01	**PROGRAM PENUNJANG URUSAN PEMERINTAHAN DAERAH**					**Meningkatkan kebutuhan Sarana Pelayanan Administrasi Perkantoran**	**15%**					**4.537.037.000**	**5.491.500.000**		
						Bertambahnya sarana dan prasarana aparatur yang memadai	**15%**								
						Tersedianya dokumen perencanaan dan evaluasi pelaksanaan pembangunan Perangkat daerah	**159 dokumen**								
X.XX.5-1.5-4.0-0.0-2.01.2.01	**Perencanaan dan Evaluasi Kinerja Perangkat Daerah**							**Persentase dokumen perencanaan dan evaluasi kinerja perangkat daerah yang disusun**	**100%**			**73.397.000**	**110.000.000**		
X.XX.5-1.5-4.0-0.0-2.01.2.01.01	Penyusunan Renstra dan Renja Perangkat Daerah	5	1	5	BADAN PERENCANAAN DAN PENELITIAN DAN PENGEMBANGAN DAERAH,					Jumlah Dokumen Renstra, Renja, Perubahan Renja dan LKJiP BAPPEDA Tersusun	4 Dokumen	73.397.000	110.000.000	DAU	P1
X.XX.5-1.5-4.0-0.0-2.01.2.02	**Administrasi Keuangan**							**Persentase terlaksananya kegiatan administrasi keuangan**	**100%**			**3.645.882.000**	**4.000.000.000**		
X.XX.5-1.5-4.0-0.0-2.01.2.02.01	Penyediaan Gaji dan Tunjangan ASN	5	4	5	KECAMATAN KEBUMEN,					Jumlah ASN yang mendapatkan gaji dan tunjangan	39 Orang/Bulan	3.645.882.000	4.000.000.000	PAD,DAU	P1
X.XX.5-1.5-4.0-0.0-2.01.2.03	**Administrasi Umum**							**Persentase terlaksananya kegiatan administrasi umum**	**100%**			**817.758.000**	**1.381.500.000**		

Nomor	Urusan/ Bidang/ Program / Kegiatan/ Sub Kegiatan	Prioritas Kabupaten	Prioritas Propinsi	Prioritas Nasional	Lokasi	Indikator						Keterangan Sub Kegiatan			
						Program		Kegiatan		Sub Kegiatan		Pagu	Prakiraan	Sumber	Prioritas
						Tolok Ukur	Target	Tolok Ukur	Target	Tolok Ukur	Target	Indikatif (Rp)	Maju (Rp)	Dana	
(1)	(2)	(3)	(4)	(5)	(6)	(7)	(8)	(9)	(10)	(11)	(12)	(13)	(14)	(15)	(16)
X.XX.5-1.5-4.0-0.0-2.01.2.03.01	Penyediaan Jasa Surat Menyurat	5	4	5	BADAN PERENCANAAN DAN PENELITIAN DAN PENGEMBANGAN DAERAH,					Jumlah paket penyediaan jasa surat menyurat	2 Paket	3.009.000	2.500.000	DAU	P1
X.XX.5-1.5-4.0-0.0-2.01.2.03.02	Penyediaan Jasa Komunikasi, Sumber Daya Air dan Listrik	5	4	5	BADAN PERENCANAAN DAN PENELITIAN DAN PENGEMBANGAN DAERAH,					Jumlah paket Penyediaan Jasa Komunikasi, Sumber Daya Air dan Listrik	3 Paket	85.000.000	90.000.000	DAU	P1
X.XX.5-1.5-4.0-0.0-2.01.2.03.06	Penyediaan Jasa Pemeliharaan dan Perizinan Kendaraan Dinas/Operasional	5	4	5	BADAN PERENCANAAN DAN PENELITIAN DAN PENGEMBANGAN DAERAH,					Jumlah Unit Penyediaan Jasa Pemeliharaan dan Perizinan Kendaraan Dinas/ Operasional	36 Unit	130.000.000	220.000.000	DAU	P1
X.XX.5-1.5-4.0-0.0-2.01.2.03.07	Penyediaan Jasa Administrasi Keuangan	5	4	5	BADAN PERENCANAAN DAN PENELITIAN DAN PENGEMBANGAN DAERAH,					Jumlah bulan penyediaan jasa adminitrasi keuangan	11 Bulan	43.956.000	145.000.000	DAU	P1
X.XX.5-1.5-4.0-0.0-2.01.2.03.08	Penyediaan Jasa Kebersihan Kantor	5	4	5	BADAN PERENCANAAN DAN PENELITIAN DAN PENGEMBANGAN DAERAH,					Jumlah Petugas Kebersihan Kantor	3 Orang/Bulan	60.000.000	85.000.000	DAU	P1
										Jumlah paket penyediaan jasa kebersihan kantor	1 Paket				
X.XX.5-1.5-4.0-0.0-2.01.2.03.09	Penyediaan Jasa Perbaikan Peralatan Kerja	5	4	5	BADAN PERENCANAAN DAN PENELITIAN DAN PENGEMBANGAN DAERAH,					Jumlah Paket Penyediaan Jasa Perbaikan Peralatan dan Perlengkapan	12 Paket	40.000.000	60.000.000	DAU	P1
X.XX.5-1.5-4.0-0.0-2.01.2.03.10	Penyediaan Alat Tulis Kantor	5	4	5	BADAN PERENCANAAN DAN PENELITIAN DAN PENGEMBANGAN DAERAH,					Jumlah bulan penyediaan alat tulis kantor	12 Bulan	27.500.000	30.000.000	DAU	P1
X.XX.5-1.5-4.0-0.0-2.01.2.03.11	Penyediaan Barang Cetakan dan Penggandaan	5	4	5	BADAN PERENCANAAN DAN PENELITIAN DAN PENGEMBANGAN DAERAH,					Jumlah bulan Penyediaan Barang Cetakan dan Penggandaan	12 Bulan	50.000.000	75.000.000	DAU	P1

Nomor	Urusan/ Bidang/ Program / Kegiatan/ Sub Kegiatan	Prioritas Kabupaten	Prioritas Propinsi	Prioritas Nasional	Lokasi	Indikator						Keterangan Sub Kegiatan			
						Program		Kegiatan		Sub Kegiatan		Pagu	Prakiraan	Sumber	Prioritas
						Tolok Ukur	Target	Tolok Ukur	Target	Tolok Ukur	Target	Indikatif (Rp)	Maju (Rp)	Dana	
(1)	(2)	(3)	(4)	(5)	(6)	(7)	(8)	(9)	(10)	(11)	(12)	(13)	(14)	(15)	(16)
X.XX.5-1.5-4.0-0.0-2.01.2.03.12	Penyediaan Komponen Instalasi Listrik/Penerangan Bangunan Kantor	5	4	5	BADAN PERENCANAAN DAN PENELITIAN DAN PENGEMBANGAN DAERAH,					Jumlah bulan penyediaan komponen instalasi listrik/penerangan bangunan kantor	12 Bulan	10.000.000	11.000.000	DAU	P1
X.XX.5-1.5-4.0-0.0-2.01.2.03.15	Penyediaan Bahan Bacaan dan Peraturan Perundang-Undangan	5	4	5	BADAN PERENCANAAN DAN PENELITIAN DAN PENGEMBANGAN DAERAH,					Jumlah Jenis bahan bacaan dan peraturan perundang-undangan	2 Jenis/ bulan	10.000.000	11.000.000	DAU	P1
X.XX.5-1.5-4.0-0.0-2.01.2.03.17	Penyediaan Makanan dan Minuman	5	4	5	BADAN PERENCANAAN DAN PENELITIAN DAN PENGEMBANGAN DAERAH,					Jumlah bulan penyediaan makanan dan minuman	12 Bulan	100.000.000	110.000.000	DAU	P1
X.XX.5-1.5-4.0-0.0-2.01.2.03.18	Rapat-Rapat Kordinasi dan Konsultasi ke Luar Daerah	5	4	5	BADAN PERENCANAAN DAN PENELITIAN DAN PENGEMBANGAN DAERAH,					Jumlah orang Rapat-Rapat Koordinasi dan Konsultasi Ke Luar Daerah	496 Orang/ Kali	205.793.000	400.000.000	DAU	P1
X.XX.5-1.5-4.0-0.0-2.01.2.03.24	Pengadaan Peralatan Gedung Kantor	5	4	5	BADAN PERENCANAAN DAN PENELITIAN DAN PENGEMBANGAN DAERAH,					Jumlah unit pengadaan peralatan kantor	1 Unit	12.500.000	74.000.000	DAU	P1
X.XX.5-1.5-4.0-0.0-2.01.2.03.28	Pemeliharaan Rutin/Berkala Gedung Kantor	5	4	5	BADAN PERENCANAAN DAN PENELITIAN DAN PENGEMBANGAN DAERAH,					Jumlah unit Pemeliharaan Rutin/Berkala Peralatan Gedung Kantor	1 Unit	40.000.000	68.000.000	DAU	P1
5-2.0-0.0-0.0-2	**BADAN PENGELOLA KEUANGAN DAN ASET DAERAH**											**71.837.160.000**	**77.189.300.000**		
5.5-2.0-0.0-0.0-2	**UNSUR PENUNJANG URUSAN PEMERINTAHAN**											**25.686.653.000**	**32.089.000.000**		
5.02.5-2.0-0.0-0.0-2	**KEUANGAN**											**25.686.653.000**	**32.089.000.000**		
5.02.5-2.0-0.0-0.0-2.02	**PROGRAM PENGELOLAAN KEUANGAN DAERAH**					**Capaian Realisasi Belanja**	**90%**					**24.991.319.000**	**30.779.500.000**		
						Capaian penerbitan dokumen keuangan daerah tepat waktu	**100 %**								

Nomor	Urusan/ Bidang/ Program / Kegiatan/ Sub Kegiatan	Prioritas Kabupaten	Prioritas Propinsi	Prioritas Nasional	Lokasi	Indikator						Keterangan Sub Kegiatan			
						Program		Kegiatan		Sub Kegiatan		Pagu Indikatif (Rp)	Prakiraan Maju (Rp)	Sumber Dana	Prioritas
						Tolok Ukur	Target	Tolok Ukur	Target	Tolok Ukur	Target				
(1)	(2)	(3)	(4)	(5)	(6)	(7)	(8)	(9)	(10)	(11)	(12)	(13)	(14)	(15)	(16)
						Jumlah SKPD yang mengirim SPJ Fungsional tepat waktu	**216 SKPD**								
						Tersedianya data rekonsiliasi pelaporan keuangan daerah	**1 Dokumen**								
5.02.5-2.0-0.0-0.0-2.02.2.01	**Koordinasi dan Penyusunan Rencana Anggaran Daerah**							**Tersedianya Dokumen Penganggaran dan Regulasi**	**100%**			**993.908.000**	**2.015.000.000**		
5.02.5-2.0-0.0-0.0-2.02.2.01.01	Penyusunan KUA dan PPAS	5	1	1	BADAN PENGELOLA KEUANGAN DAN ASET DAERAH,					Jumlah Dokumen KUA APBD dan PPAS Murni dan Perubahan	4 Dokumen	142.968.000	300.000.000	DAU	P1
5.02.5-2.0-0.0-0.0-2.02.2.01.05	Penyusunan peraturan daerah tentang APBD dan Peraturan Kepala Daerah tentang penjabaran APBD	5	1	1	BADAN PENGELOLA KEUANGAN DAN ASET DAERAH,					Jumlah Dokumen Raperda dan Raperbup APBD	2 Dokumen	208.226.000	500.000.000	DAU	P1
5.02.5-2.0-0.0-0.0-2.02.2.01.06	Penyusunan peraturan daerah tentang Perubahan APBD dan Peraturan Kepala Daerah tentang penjabaran Perubahan APBD	5	1	1	BADAN PENGELOLA KEUANGAN DAN ASET DAERAH,					Jumlah Dokumen Perubahan Perda APBD dan Perbup Penjabaran APBD Perubahan	2 Dokumen	226.774.000	500.000.000	DAU	P1
5.02.5-2.0-0.0-0.0-2.02.2.01.08	Penyusunan Regulasi Bidang Anggaran	5	1	1	BADAN PENGELOLA KEUANGAN DAN ASET DAERAH,					Jumlah Dokumen Analisis Standar Belanda dan Standar Satuan Harga	2 Dokumen	324.170.000	550.000.000	DAU	P1
5.02.5-2.0-0.0-0.0-2.02.2.01.10	Koordinasi Perencanaan Anggaran Belanja Daerah	5	1	1	BADAN PENGELOLA KEUANGAN DAN ASET DAERAH,					Jumlah Kegiatan Rakor Perencanaan Anggaran Belanja Daerah	8 Kegiatan	91.770.000	165.000.000	DAU	P1
5.02.5-2.0-0.0-0.0-2.02.2.02	**Koordinasi dan Pengelolaan Perbendaharaan Daerah**							**Tertib Capaian Penerbitan SP2D dan Penyerapan Belanja Daerah serta Pengelolaan Dana Perimbangan**	**100%**			**725.062.000**	**1.819.500.000**		

Nomor	Urusan/ Bidang/ Program / Kegiatan/ Sub Kegiatan	Prioritas Kabupaten	Prioritas Propinsi	Prioritas Nasional	Lokasi	Indikator						Keterangan Sub Kegiatan			
						Program		Kegiatan		Sub Kegiatan		Pagu	Prakiraan	Sumber	Prioritas
						Tolok Ukur	Target	Tolok Ukur	Target	Tolok Ukur	Target	Indikatif (Rp)	Maju (Rp)	Dana	
(1)	(2)	(3)	(4)	(5)	(6)	(7)	(8)	(9)	(10)	(11)	(12)	(13)	(14)	(15)	(16)
5.02.5-2.0-0.0-0.0-2.02.2.02.01	Koordinasi dan Pengelolaan Kas Daerah	5	1	1	BADAN PENGELOLA KEUANGAN DAN ASET DAERAH,					Jumlah dokumen Rekonsiliasi Kas Daerah dengan Bank	60 Dokumen	280.215.000	819.500.000	DAU	P1
										Jumlah dokumen Rekonsiliasi harian	270 Dokumen				
										Persentase laporan realisasi OPD	100 %				
5.02.5-2.0-0.0-0.0-2.02.2.02.04	Pemprosesan, Penerbitan dan Pendistribusian Lembar SP2D	5	1	1	BADAN PENGELOLA KEUANGAN DAN ASET DAERAH,					Persentase Penerbitan SP2D	100 %	110.672.000	450.000.000	DAU	P1
5.02.5-2.0-0.0-0.0-2.02.2.02.05	Koordinasi Pelaksanaan dan Penelitian Kelengkapan Dokumen SPP dan SPM, Pemberian Pembebanan Rincian Penggunaan Atas Pengesahan SPJ Gaji dan Non Gaji, Serta Penerbitan SKPP	5	1	1	BADAN PENGELOLA KEUANGAN DAN ASET DAERAH,					Persentase Tertib Penelitian SPM dan Penerbitan SKPP	100 %	166.185.000	275.000.000	DAU	P1
5.02.5-2.0-0.0-0.0-2.02.2.02.09	Penyusunan Petunjuk Teknis Administrasi Keuangan yang Berkaitan Dengan Penerimaan dan Pengeluaran Kas Serta Penatausahaan dan Pertanggungjawaban (SPJ)	5	1	1	BADAN PENGELOLA KEUANGAN DAN ASET DAERAH,					Jumlah Dokumen Terbitnya Petunjuk Teknis Administrasi Keuangan	3 Dokumen	167.990.000	275.000.000	DAU	P1
										Jumlah Kegiatan Pelaksanaan Pembinaan kepada PPK SKPD dan Bendahara Pengeluaran SKPD	4 Kegiatan				
5.02.5-2.0-0.0-0.0-2.02.2.03	**Koordinasi dan Pelaksanaan Akuntansi dan Pelaporan Keuangan Daerah**							**Tersusunnya dokumen pelaporan keuangan daerah dan terlaksananya rakor / pembinaan Akuntansi Keuangan Daerah**	**100%**			**546.349.000**	**1.445.000.000**		
5.02.5-2.0-0.0-0.0-2.02.2.03.04	Koordinasi dan Penyusunan Rancangan Peraturan Daerah Tentang Pertanggungjawaban Pelaksanaan APBD Provinsi dan Kabupaten/Kota	5	1	1	BADAN PENGELOLA KEUANGAN DAN ASET DAERAH,					Jumlah dokumen Pelaporan Keuangan dan Pertanggungjawaban APBD	4 Dokumen	172.711.000	440.000.000	DAU	P1

Nomor	Urusan/ Bidang/ Program / Kegiatan/ Sub Kegiatan	Prioritas Kabupaten	Prioritas Propinsi	Prioritas Nasional	Lokasi	Indikator						Keterangan Sub Kegiatan			
						Program		Kegiatan		Sub Kegiatan		Pagu Indikatif (Rp)	Prakiraan Maju (Rp)	Sumber Dana	Prioritas
						Tolok Ukur	Target	Tolok Ukur	Target	Tolok Ukur	Target				
(1)	(2)	(3)	(4)	(5)	(6)	(7)	(8)	(9)	(10)	(11)	(12)	(13)	(14)	(15)	(16)
5.02.5-2.0-0.0-0.0-2.02.2.03.07	Rekonsiliasi Realisasi Pendapatan dan Belanja Serta Pembiayaan	5	1	1	BADAN PENGELOLA KEUANGAN DAN ASET DAERAH,					Jumlah dokumen pengesahan Laporan Fungsional SKPD	828 Dokumen	124.081.000	275.000.000	DAU	P1
5.02.5-2.0-0.0-0.0-2.02.2.03.09	Penyusunan Kebijakan dan Panduan Teknis Operasional Penyelenggaraan Akuntansi Pemerintah Daerah	5	1	1	BADAN PENGELOLA KEUANGAN DAN ASET DAERAH,					Jumlah Dokumen Panduan Teknis Operasional Penyelenggaraan Akuntansi Pmerintah Daerah yang disusun	1 Dokumen	65.361.000	400.000.000	DAU	P1
5.02.5-2.0-0.0-0.0-2.02.2.03.12	Pelaksanaan Pembinaan dan Sosialisasi Tentang Penyusunan Laporan Keuangan Pemerintah Daerah Sesuai Sistem Akuntansi Pemerintah Daerah	5	1	1	BADAN PENGELOLA KEUANGAN DAN ASET DAERAH,					Jumlah Kegiatan Pelaksanaan pembinaan dan sosialisasi akuntansi keuangan daerah	4 Kegiatan	184.196.000	330.000.000	DAU	P1
5.02.5-2.0-0.0-0.0-2.02.2.04	**Kegiatan Penunjang Urusan**							**Penyediaan Belanja Tak Terduga dan Jumlah Lokasi Desa Yang Mendapatkan Bantuan Keuangan Desa**	**1 Paket, dan 449 Desa**			**22.726.000.000**	**25.500.000.000**		
5.02.5-2.0-0.0-0.0-2.02.2.04.02	Pelaksanaan Penyusunan Kebijakan, Alokasi dan Pemberian Subsidi	2	1	1	BADAN PENGELOLA KEUANGAN DAN ASET DAERAH,					Jumlah nasbah yang mendapatkan pemberian subsidi bunga kepada BUMD	1000 Nasabah	500.000.000	500.000.000	DAU	P1
5.02.5-2.0-0.0-0.0-2.02.2.04.03	Pelaksanaan Alokasi dan Penyaluran Bantuan Keuangan Khusus	5	1	1	Rehab jalan Jetis desa Kutosari 100.000.000,					Jumlah ruas jalan yang direhab	1 Ruas	22.226.000.000	25.000.000.000	PAD,DAU	P1
					DRAINASE 300 Meter Desa Karanggedang RW 4 45.000.000,										

Nomor	Urusan/ Bidang/ Program / Kegiatan/ Sub Kegiatan	Prioritas Kabupaten	Prioritas Propinsi	Prioritas Nasional	Lokasi	Indikator						Keterangan Sub Kegiatan			
						Program		Kegiatan		Sub Kegiatan		Pagu Indikatif (Rp)	Prakiraan Maju (Rp)	Sumber Dana	Prioritas
						Tolok Ukur	Target	Tolok Ukur	Target	Tolok Ukur	Target				
(1)	(2)	(3)	(4)	(5)	(6)	(7)	(8)	(9)	(10)	(11)	(12)	(13)	(14)	(15)	(16)
					Panjang Jalan yang ditingkatkan 700 Meter Jalan Menara Desa Tanggulangin RT. 02 dan 04 pada RW. 03 200.000.000, Panjang Jalan yang ditingkatkan 700 Meter Jalan Gilimati RT 02/01 Dukuh Jembangan Desa karanggadung 200.000.000, Panjang Talud Jalan yang dibangun 200 Meter Jalan Gilimati RT. 2/1 Dukuh Jembangan Desa Karanggadung 150.000.000, Pajang Talud Jalan yang dibangun 100 Meter Jalan petanahan Guyangan di Desa Nampudadi sebelah selatan rumah burung lawet timur jalan raya 100.000.000, Tercapainya Rehabilitasi Jalan Antar Kecamatan di Ruas Jalan Meles ke Jatiluhur 1 Paket Desa Meles Adimulyo 200.000.000, Jumlah Unit/Lokasi Lapangan olahraga yang dibangun/dikembangkan 1 Unit Dukuh Kedunglo RT. 2 RW. 8 Desa Giritirto 280.000.000, Tercapainya perbaikan Lapangan olahraga Desa Kemujan Kecamatan Adimulyo 1 Paket Lapangan Desa Kemujan Kecamatan Adimulyo 200.000.000,										

Nomor	Urusan/ Bidang/ Program / Kegiatan/ Sub Kegiatan	Prioritas Kabupaten	Prioritas Propinsi	Prioritas Nasional	Lokasi	Indikator						Keterangan Sub Kegiatan			
						Program		Kegiatan		Sub Kegiatan		Pagu	Prakiraan	Sumber	Prioritas
						Tolok Ukur	Target	Tolok Ukur	Target	Tolok Ukur	Target	Indikatif (Rp)	Maju (Rp)	Dana	
(1)	(2)	(3)	(4)	(5)	(6)	(7)	(8)	(9)	(10)	(11)	(12)	(13)	(14)	(15)	(16)
					Tercapainya perbaikan Lapangan Desa Banyurata Kecamatan Adimulyo, 1 PaketLapangan Desa Banyurata Kecamatan Adimulyo, 50.000.000, terlaksanakannya pembangunan jalan rabat beton untuk jalan lingkungan didesa kalirejo kecamatan kebumen 1 Paket RW 5 dan RW 7 desa kalirejo kecamatan kebumen 150.000.000, terlaksanakannya pembangunan drainase RT 04 RW 02 desa bandung kecamatan kebumen 1 Paket RT 04 RW 02 desa bandung kecamatan kebumen 100.000.000, terlaksanakannya pembangunan jalan rabat beton RT 01 RW 03 desa tanahsari kecamatan kebumen 1 Paket RT 01 RW 03 desa tanahsari kecamatan kebumen 150.000.000, terlaksanakannya pembangunan talud jalan samping GOR RW 06 desa jemur kecamatan kebumen 1 Paket RW . 06 desa jemur kecamatan kebumen 150.000.000, Pemeliharaan Jalan Aspal 300 Meter Jl. Tentara Pelajar Gg. Abu Bakar, Gg. Tengah Desa Kawedusan Kec. Kebumen 100.000.000, Rabat Beton / Jalan 300 Meter RT. 02 / RW. 01 Desa Wonosari - Kec. Kebumen 50.000.000, Pembuatan Sumur Bor 1 Paket RT. 09 / RW 03 Desa Gemeksekti - Kec. Kebumen 30.000.000,									

Nomor	Urusan/ Bidang/ Program / Kegiatan/ Sub Kegiatan	Prioritas Kabupaten	Prioritas Propinsi	Prioritas Nasional	Lokasi	Indikator						Keterangan Sub Kegiatan			
						Program		Kegiatan		Sub Kegiatan		Pagu	Prakiraan	Sumber	Prioritas
						Tolok Ukur	Target	Tolok Ukur	Target	Tolok Ukur	Target	Indikatif (Rp)	Maju (Rp)	Dana	
(1)	(2)	(3)	(4)	(5)	(6)	(7)	(8)	(9)	(10)	(11)	(12)	(13)	(14)	(15)	(16)
					Terbangunnya Rabat beton ruas jalan MTs Al-Hidayah s.d jembatan kaliuter 1 Paket Desa Krakal RW. 06 Kec. Alian 200.000.000,										

Nomor	Urusan/ Bidang/ Program / Kegiatan/ Sub Kegiatan	Prioritas Kabupaten	Prioritas Propinsi	Prioritas Nasional	Lokasi	Indikator						Keterangan Sub Kegiatan			
						Program		Kegiatan		Sub Kegiatan		Pagu Indikatif (Rp)	Prakiraan Maju (Rp)	Sumber Dana	Prioritas
						Tolok Ukur	Target	Tolok Ukur	Target	Tolok Ukur	Target				
(1)	(2)	(3)	(4)	(5)	(6)	(7)	(8)	(9)	(10)	(11)	(12)	(13)	(14)	(15)	(16)
					Terbangunnya talud jalan dari MTs Al-Hidayah s.d pertigaan Dukuh Gletuk 1 Paket Desa Krakal RT 01 RW 06 Kec. Alian 100.000.000,										
					Jumlah Paket Bantuan keuangan pembuatan drainase desa 1 Paket RT 02 menuju RT 05 di RW 01 Desa Kalijaya 200.000.000, Jumlah Paket Bantuan Keuangan untuk pembangunan Talud Jalan 1 Paket Desa Kambang Sari RT 04 RW 02 200.000.000,										
					Jumlah paket bantuan keuangan untuk pembangunan Talud 1 Paket RT 01 RW 06 Desa Seliling 200.000.000, Jumlah Paket bantuan keuangan untuk pembangunan Talud 1 Paket RT 04 RW 06 Desa Sawangan 200.000.000,										

Nomor	Urusan/ Bidang/ Program / Kegiatan/ Sub Kegiatan	Prioritas Kabupaten	Prioritas Propinsi	Prioritas Nasional	Lokasi	Indikator						Keterangan Sub Kegiatan			
						Program		Kegiatan		Sub Kegiatan		Pagu Indikatif (Rp)	Prakiraan Maju (Rp)	Sumber Dana	Prioritas
						Tolok Ukur	Target	Tolok Ukur	Target	Tolok Ukur	Target				
(1)	(2)	(3)	(4)	(5)	(6)	(7)	(8)	(9)	(10)	(11)	(12)	(13)	(14)	(15)	(16)
					Jumlah Paket bantuan keuangan untuk pembangunan rabat beton jalan 1 Paket Desa Wonokromo RT 09 RW 02 200.000.000, Terbangunnya jembatan dekat masjid nurul huda RT 04 RW 03 1 Paket Desa Pujotirto RT 04 RW 03 Kec. Karangsambung 90.000.000,										

Nomor	Urusan/ Bidang/ Program / Kegiatan/ Sub Kegiatan	Prioritas Kabupaten	Prioritas Propinsi	Prioritas Nasional	Lokasi	Indikator						Keterangan Sub Kegiatan			
						Program		Kegiatan		Sub Kegiatan		Pagu	Prakiraan	Sumber	Prioritas
						Tolok Ukur	Target	Tolok Ukur	Target	Tolok Ukur	Target	Indikatif (Rp)	Maju (Rp)	Dana	
(1)	(2)	(3)	(4)	(5)	(6)	(7)	(8)	(9)	(10)	(11)	(12)	(13)	(14)	(15)	(16)
					Jumlah bantuan keuangan untuk pengaspalan jalan 1 Unit Gang RT 02 RW 03 Desa Bagung Kec Prembun 150.000.000, terbangunya lapangan voly rt 02 rw 03 desa prembun 1 Paket Rt 02 Rw 03 Desa Prembun Kec Prembun 20.000.000, Panjang Jalan Desa yang dibantu pengaspalannya 500 Meter Desa Rowo (Jl. Lingkar Desa RT. 4, RT, 3 dan RT 5 pada RW 1 dan RW 2) 200.000.000, Panjang Jalan Desa yang dibantu Rehabilitasi/Pembangunannya 500 Meter Jl. Handayani dan Jl. Rahayu RT. 01 dan RT.02 pada RW. 01 Desa Wiromartan 200.000.000, Panjang Jalan Desa yang dibantu 600 Meter Jl. Gang Pesutren RT. 02,03 dan 04 pada RW 03 Desa Wirogaten 200.000.000,										

Nomor	Urusan/ Bidang/ Program / Kegiatan/ Sub Kegiatan	Prioritas Kabupaten	Prioritas Propinsi	Prioritas Nasional	Lokasi	Indikator						Keterangan Sub Kegiatan			
						Program		Kegiatan		Sub Kegiatan		Pagu	Prakiraan	Sumber	Prioritas
						Tolok Ukur	Target	Tolok Ukur	Target	Tolok Ukur	Target	Indikatif (Rp)	Maju (Rp)	Dana	
(1)	(2)	(3)	(4)	(5)	(6)	(7)	(8)	(9)	(10)	(11)	(12)	(13)	(14)	(15)	(16)
					Panjang Jalan Desa yang dibantu 500 Meter Jl. Masjid RT 03, 04 pada RW. 02 Desa Wergonayan 200.000.000 , Panjang Jalan Desa yang dibantu 500 Meter RT.01, 02 pada RW 01 Desa Singoyudan 200.000.000, Jumlah paket bantuan keuangan untuk betonisasi jalan desa 1 Paket RW.01/02 Desa karanggede 300.000.000, Pembangunan Bronjong Drainase Jalan desa pejagatan 1 Kegiatan Desa Pejagatan 296.000.000										

Nomor	Urusan/ Bidang/ Program / Kegiatan/ Sub Kegiatan	Prioritas Kabupaten	Prioritas Propinsi	Prioritas Nasional	Lokasi	Indikator						Keterangan Sub Kegiatan			
						Program		Kegiatan		Sub Kegiatan		Pagu	Prakiraan	Sumber	Prioritas
						Tolok Ukur	Target	Tolok Ukur	Target	Tolok Ukur	Target	Indikatif (Rp)	Maju (Rp)	Dana	
(1)	(2)	(3)	(4)	(5)	(6)	(7)	(8)	(9)	(10)	(11)	(12)	(13)	(14)	(15)	(16)
					Terbangunnya Rabat Beton (12 x 3 x 400 m) 1 Paket Desa Pejagatan RT. 02 RW. 02 Kec. Kutowinangun 150.000.000, Terlaksanaannya Pengurugan dan Pembangunan Lapangan Sepak Bola 1 Paket Desa Karangsari RT. 02 RW. 02 Kec. Kutowinangun 220.000.000, terbangunnya Talud Jalan di Lingkungan RT 03 RW 04 1 Paket RT 03 Desa Babadsari Kecamatan Kutowinangun 165.000.000, terlaksanakannya pengaspalan jalan Dukuh Japanan RT 01 RW 06 Desa Ungaran Kecamatan Kutowinangun 1 Paket Dukuh Japanan RT 01 RW 06 Desa Ungaran Kecamatan Kutowinangun 200.000.000,										
					Terlaksananya Pembangunan Saluran Drainase 1 Paket RW 03 Desa Mekarsari Kecamatan Kutowinangun 180.000.000										

Nomor	Urusan/ Bidang/ Program / Kegiatan/ Sub Kegiatan	Prioritas Kabupaten	Prioritas Propinsi	Prioritas Nasional	Lokasi	Indikator						Keterangan Sub Kegiatan			
						Program		Kegiatan		Sub Kegiatan		Pagu Indikatif (Rp)	Prakiraan Maju (Rp)	Sumber Dana	Prioritas
						Tolok Ukur	Target	Tolok Ukur	Target	Tolok Ukur	Target				
(1)	(2)	(3)	(4)	(5)	(6)	(7)	(8)	(9)	(10)	(11)	(12)	(13)	(14)	(15)	(16)
					Jumlah paket bantuan keuangan untuk normalisasi jalan desa 1 Paket Jalan Golong jarak Desa Kaibon Petangkuran 400.000.000										
					Jumlah Paket Bantuan Keuangan untuk Lapangan Desa 1 Paket Desa Sidomukti 310.000.000										
					Jumlah Paket bantuan Keuangan untuk Pembangunan Talud Jalan Desa 1 Paket Desa Surobayan 200.000.000										
					Perbaikan Rabat Beton 100 x 1,6 Meter Bapak Turmudi - Bapak Karmidi RT 1 Rw 3 Dukuh Kinanti Desa Bocor Kec. Buluspesantren 11.000.000										
					Perbaikan Rabat Beton 200 x 1,6 Meter Menuju Makam Kinanti Dukuh Kinanti Utara RT 1 RW 3 Desa Bocor Kec. Buluspesantren 24.000.000										
					Perbaikan Rabat Beton 300 x 1,6 Meter Dukuh Ragayudan RT 2 RW 2 (4 Ruas) Desa Bocor Kec Buluspesantren 30.000.000										

Nomor	Urusan/ Bidang/ Program / Kegiatan/ Sub Kegiatan	Prioritas Kabupaten	Prioritas Propinsi	Prioritas Nasional	Lokasi	Indikator						Keterangan Sub Kegiatan			
						Program		Kegiatan		Sub Kegiatan		Pagu Indikatif (Rp)	Prakiraan Maju (Rp)	Sumber Dana	Prioritas
						Tolok Ukur	Target	Tolok Ukur	Target	Tolok Ukur	Target				
(1)	(2)	(3)	(4)	(5)	(6)	(7)	(8)	(9)	(10)	(11)	(12)	(13)	(14)	(15)	(16)
					Pelebaran Jalan Rabat Beton Dari Batas Desa RW 1 600 x 1 x Meter Jl. Desa RT 1, RT 2, RT 3, RT 4 (RW 1) Desa Maduretno Kec. Buluspesantren 100.000.000										
					panjang jalan yg direhabilitasi 400 Meter Jalan Antar Desa (Depan SD Banjarwinangun Desa Trikarso) 200.000.000										
					Jumlah Paket Bantuan Pembuatan Bronjong drainase 2 Paket Brojong Kali Kathing selatan kantor pos petanahan (100 meter) dan Bronjong Kali Kathing Sebelah timur Rumah Gito Prasetyo (100 meter) 300.000.000										
					Panjang Jalan Desa yang dibantu pengaspalannya 500 Meter Jalan Menuju SMA Petanahan Desa Karangduwur 200.000.000										
					Jumlah Paket bantuan keuangan untuk pembangunan lapangan voli 1 Paket Desa Jabres 25.000.000										

Nomor	Urusan/ Bidang/ Program / Kegiatan/ Sub Kegiatan	Prioritas Kabupaten	Prioritas Propinsi	Prioritas Nasional	Lokasi	Indikator						Keterangan Sub Kegiatan			
						Program		Kegiatan		Sub Kegiatan		Pagu Indikatif (Rp)	Prakiraan Maju (Rp)	Sumber Dana	Prioritas
						Tolok Ukur	Target	Tolok Ukur	Target	Tolok Ukur	Target				
(1)	(2)	(3)	(4)	(5)	(6)	(7)	(8)	(9)	(10)	(11)	(12)	(13)	(14)	(15)	(16)
					Jumlah Paket bantuan keuangan untuk Rabat Beton Jalan Makam 1 Paket Desa Jabres 40.000.000										
					Jumlah Paket Bantuan keuangan untuk Pembangunan Talud Jalan Rabat Beton Rt. 01/04 Desa Penusupan 1 Paket Desa Penusupan 100.000.000										
					Jumlah Paket Bantuan keuangan untuk Pembangunan Talud Jalan 1 Paket Talud Rt. 01/02 Desa Penusupan 50.000.000										
					Jumlah paket bantuan keuangan untuk pembangunan Talud Jalan Rabat beton 1 Paket Rt. 02/02 Desa Donosari 100.000.000										
					Jumlah paket bantuan keuangan untuk Pembangunan Talud Jalan 1 Paket RW. 03 Desa Donosari 50.000.000										
					Jumlah paket bantuan keuangan untuk pengerasan jalan desa 1 Paket Rw. 06 Desa Sidoagung 40.000.000										
					Pengaspalan jalan Desa 1 Paket RT 01 - RT 03 RW 01 Desa Karang Kemiri 40.000.000										

Nomor	Urusan/ Bidang/ Program / Kegiatan/ Sub Kegiatan	Prioritas Kabupaten	Prioritas Propinsi	Prioritas Nasional	Lokasi	Indikator						Keterangan Sub Kegiatan			
						Program		Kegiatan		Sub Kegiatan		Pagu Indikatif (Rp)	Prakiraan Maju (Rp)	Sumber Dana	Prioritas
						Tolok Ukur	Target	Tolok Ukur	Target	Tolok Ukur	Target				
(1)	(2)	(3)	(4)	(5)	(6)	(7)	(8)	(9)	(10)	(11)	(12)	(13)	(14)	(15)	(16)
					Tiang Lampu Penerangan jalan desa 6 Lokasi RT 01/03 dan RT 03/03 Desa Karang Kemiri 4.500.000										
					Terlaksanaanya Pengaspalan Jalan Lingkungan Rt 04 Rw 06 Kelurahan Karanganyar 1 Paket Kelurahan Karanganyar RT 04 RW 06 Kelurahan Karanganyar Kecamatan Karanganyar 85.000.000										
					Terbangunnya Talud Jalan Desa Blok Watu Rupit Rt 06 Rw 01 Desa Giripurno Kecamatan Karanganyar 1 Paket Desa Giripurno Rt 06 Rw 01 Kecamatan Karangnyar 100.000.000										
					Betonisasi Jalan di Dukuh Kalikumbang Rt 01 Rw 04 1 Paket Desa Kalipoh Rt 00 Rw 04 Kecmatan Ayah 135.000.000										
					PEMBANGUNAN JALAN DESA 50 Meter RT 05 RW 07 DESA WONOREJO KECAMATAN KARANGANYAR 10.000.000										

Nomor	Urusan/ Bidang/ Program / Kegiatan/ Sub Kegiatan	Prioritas Kabupaten	Prioritas Propinsi	Prioritas Nasional	Lokasi	Indikator						Keterangan Sub Kegiatan			
						Program		Kegiatan		Sub Kegiatan		Pagu	Prakiraan	Sumber	Prioritas
						Tolok Ukur	Target	Tolok Ukur	Target	Tolok Ukur	Target	Indikatif (Rp)	Maju (Rp)	Dana	
(1)	(2)	(3)	(4)	(5)	(6)	(7)	(8)	(9)	(10)	(11)	(12)	(13)	(14)	(15)	(16)
					PENGECORAN JALAN DESA SRENGSRENG 10 Meter RT 01 RW 05 (SRENGSENG) DESA WONOREJO KECAMATAN KARANGANYAR 5.000.000										
					Bantuan Keuangan untuk PERBAIKAN JALAN DESA (AMBLAS) 1 Paket RT 04 RW 03 DESA WONOREJO KECAMATAN KARANGANYAR 8.000.000										
					RABAT BETON JALAN LINGKUNGAN 70 Meter RT 03 RW 02 DESA WONOREJO KECAMATAN KARANGANYAR 10.000.000										
					RABAT BETON JALAN LINGKUNGAN 100 Meter RT 03 RW 06 DESA WONOREJO, KECAMATAN KARANGANYAR 10.000.000										
					PEMBUATAN JALAN BERUNDAK 70 Meter RW 04 DESA WONOREJO KECAMATAN KARANGANYAR 15.000.000										

Nomor	Urusan/ Bidang/ Program / Kegiatan/ Sub Kegiatan	Prioritas Kabupaten	Prioritas Propinsi	Prioritas Nasional	Lokasi	Indikator						Keterangan Sub Kegiatan			
						Program		Kegiatan		Sub Kegiatan		Pagu Indikatif (Rp)	Prakiraan Maju (Rp)	Sumber Dana	Prioritas
						Tolok Ukur	Target	Tolok Ukur	Target	Tolok Ukur	Target				
(1)	(2)	(3)	(4)	(5)	(6)	(7)	(8)	(9)	(10)	(11)	(12)	(13)	(14)	(15)	(16)
					Jumlah Paket Bantuan keuangan untuk rabat beton jalan desa DESA GRENGGENG KECAMATAN KARANGANYAR 150.000 .000										
					Jumlah Paket Bantuan Keuangan Untuk Pembangunan Lapangan Desa 1 Paket Lapangan Desa Gunungsari Karanggayam 250.000.00 0										
					Pembangunan Pesanggrahan Makam 1 Paket Tempat Pemakaman Gede Dk Purwodadi Desa Karanggayam 25.000.000										
					Pengaspalan Jalan Desa 1 Lokasi Dk.kali wuluh RT 01 s.d RT 03 RW 01 Desa Karanggayam 121.000.000										
					Jumlah bantuan Rabat Beton 1 Paket RT 01 RW 04 Dk KaliTerus Desa Karanggayam 25.000.000										
					Tiang Penerangan Jalan Desa 100 Lokasi Desa Karanggayam 75.000.000										
					Jumlah Ruas Jalan Desa yang dibantu pembangunannya 1 Ruas Dukuh Plipitan-Tedunan Desa Giritirto 200.000.000										

Nomor	Urusan/ Bidang/ Program / Kegiatan/ Sub Kegiatan	Prioritas Kabupaten	Prioritas Propinsi	Prioritas Nasional	Lokasi	Indikator						Keterangan Sub Kegiatan			
						Program		Kegiatan		Sub Kegiatan		Pagu Indikatif (Rp)	Prakiraan Maju (Rp)	Sumber Dana	Prioritas
						Tolok Ukur	Target	Tolok Ukur	Target	Tolok Ukur	Target				
(1)	(2)	(3)	(4)	(5)	(6)	(7)	(8)	(9)	(10)	(11)	(12)	(13)	(14)	(15)	(16)
					jumlah Bantuan Rabat Beton jalan Lingkungan 1 Paket RT 05 dan RT 06 RW 02 Desa Karanggayam 15.000.000										
					Jumlah bantuan Pengaspalan jalan lingkungan 1 Paket RT 07 RW 02 Desa Karanggayam 45.000.000										
					Jumlah Bantuan Rabat Beton 1 Paket RT 03 RW 05 Desa Kajoran 15.000.000										
					Jumlah Bantuan Rabat Beton 1 Lokasi Desa Kajoran RT 03 RW 07 Dk Condong 15.000.000										
					Terlaksananya Pembangunan Rabat Beton 1 Paket Desa Kajoran RT 03 Rw 02 Dk sudagaran 15.000.000										
					RABAT BETON Jalan Desa RT 03 RW 01 DUKUH KEMOJING DESA KAJORAN KECAMATAN KARANGGAYAM 100.000 .000										
					Jumlah Paket Bantuan Keuangan Untuk Betonosasi Jalan Desa 1 Paket RT. 03 dan RT 04 Desa Wonotirto Karanggayam 250.000.00 0										

Nomor	Urusan/ Bidang/ Program / Kegiatan/ Sub Kegiatan	Prioritas Kabupaten	Prioritas Propinsi	Prioritas Nasional	Lokasi	Indikator						Keterangan Sub Kegiatan			
						Program		Kegiatan		Sub Kegiatan		Pagu	Prakiraan	Sumber	Prioritas
						Tolok Ukur	Target	Tolok Ukur	Target	Tolok Ukur	Target	Indikatif (Rp)	Maju (Rp)	Dana	
(1)	(2)	(3)	(4)	(5)	(6)	(7)	(8)	(9)	(10)	(11)	(12)	(13)	(14)	(15)	(16)
					"Bantuan keuangan ruas jalan lokidang plipitan Desa Giritirto										
					Bantuan keuangan ruas jalan Kaliputih RT 05 RW 01 Desa Clapar (200 m)										
					Bantuan keuangan ruas jalan Krajan Sijo Desa Kalirejo " 3 Kecamatan Karanggayam 450.000.000										
					Pengaspalan poros jalan desa sidomukti - pekuwon 1 Paket Desa Sidomukti Kec. Adimulyo 150.000.000										
					Peaspalan poros jalan Desa Sekarteja - Bonjok 1 Paket Desa Sekarteja Kec. Adimulyo 150.000.000										
					Pembangunan Rabat Beton Jalan Desa 1 Paket Desa Tegalsari Kec. Adimulyo 75.000.000										
					Pengaspalan Jalan Desa 1 Paket Desa Sawangan Kec. Kuwarasan 100.000.000										
					Pengaspalan Poros Jalan Desa Serut - Bendungan 1 Paket Desa Serut Kec. Kuwarasan 150.000.000										

Nomor	Urusan/ Bidang/ Program / Kegiatan/ Sub Kegiatan	Prioritas Kabupaten	Prioritas Propinsi	Prioritas Nasional	Lokasi	Indikator						Keterangan Sub Kegiatan			
						Program		Kegiatan		Sub Kegiatan		Pagu Indikatif (Rp)	Prakiraan Maju (Rp)	Sumber Dana	Prioritas
						Tolok Ukur	Target	Tolok Ukur	Target	Tolok Ukur	Target				
(1)	(2)	(3)	(4)	(5)	(6)	(7)	(8)	(9)	(10)	(11)	(12)	(13)	(14)	(15)	(16)
					Pembangunan Rabat Beton Jalan Desa 1 Paket Desa Sidomukti Kec. Kuwarasan 150.000.000										
					Terbangunnya lapangan desa 1 Paket Desa Pondokgebangsari, kecamatan kuwarasan 250.000.000										
					terlaksananya pengaspalan jalan perbatasan desa lemahduwur menuju desa harjodowo 1 Paket Desa Lemahduwur Kecamatan Kuwarasan 250.000.000										
					terlaksananya pengaspalan jalan perbatasan desa harjodowo menuju desa lemahduwur 1 Paket desa harjodowo kecamatan kuwarasan 200.000.000										
					Jumlah Paket Bantuan Keuangan untuk pengerasan Jalan Desa 1 Paket RT.03 RW. 01 Desa Kuwaru 60.000.000										
					Jumlah paket bantuan keuangan untuk pengerasan jalan 1 Paket RT. 01 RW. 01 Dukuh Guyangan Desa Madureso 40.000.000										

Nomor	Urusan/ Bidang/ Program / Kegiatan/ Sub Kegiatan	Prioritas Kabupaten	Prioritas Propinsi	Prioritas Nasional	Lokasi	Indikator						Keterangan Sub Kegiatan			
						Program		Kegiatan		Sub Kegiatan		Pagu Indikatif (Rp)	Prakiraan Maju (Rp)	Sumber Dana	Prioritas
						Tolok Ukur	Target	Tolok Ukur	Target	Tolok Ukur	Target				
(1)	(2)	(3)	(4)	(5)	(6)	(7)	(8)	(9)	(10)	(11)	(12)	(13)	(14)	(15)	(16)
					Terbangunnya Talud Jalan Desa di Desa Sidoharjo Kec. Puring 1 Paket Desa Sidoharjo Kec. Puring 100.000.000										
					Terbangunnya Talud Jalan Desa di Desa Tambakmulyo Kec. Puring 1 Paket Desa Tambakmulyo Kec. Puring 150.000.000										
					Terbangunnya Talud Jalan Desa di Desa Kedaleman Wetan Kec. Puring 1 Paket Desa Kedaleman Wetan Kec. Puring 150.000.000										
					Terbangunnya Talud Jalan Desa di Desa Weton Kulon Kec. Puring 1 Paket Desa Weton Kulon Kec. Puring 100.000.000										
					Terbangunnya Talud Jalan Desa di Desa Banjarejo Kec. Puring 1 Paket Desa Banjarejo Kec. Puring 100.000.000										
					Terbangunnya Talud Jalan Desa di Desa Setiadi Kec. Puring 1 Paket Desa Setiadi Kec. Puring 75.000.000										
					Terbangunnya Talud Jalan Desa di Desa Madureja Kec. Puring 1 Paket Desa Madureja Kec. Puring 75.000.000										

Nomor	Urusan/ Bidang/ Program / Kegiatan/ Sub Kegiatan	Prioritas Kabupaten	Prioritas Propinsi	Prioritas Nasional	Lokasi	Indikator						Keterangan Sub Kegiatan			
						Program		Kegiatan		Sub Kegiatan		Pagu Indikatif (Rp)	Prakiraan Maju (Rp)	Sumber Dana	Prioritas
						Tolok Ukur	Target	Tolok Ukur	Target	Tolok Ukur	Target				
(1)	(2)	(3)	(4)	(5)	(6)	(7)	(8)	(9)	(10)	(11)	(12)	(13)	(14)	(15)	(16)
					Jumlah paket bantuan keuangan untuk pembangunan talud jalan desa 1 Paket Desa Surorejan Kec. Puring 150.000.000										
					tERBANGUNNYA TALUD Jalan Desa DI DESA SUDOHRJO KECAMATAN PURING 1 Paket DESA SUDOHARJO KECAMATAN PURING 100.000.000										
					Terlaksananya Perguruan Lapangan Desa 1 Paket Desa Klopogodo Kecamatan Gombong 100.000.000										
					Terlaksanaanya Rabat Beton Jalan Desa di Lingkungan Rt 02 Rw 04 Desa Wonosigro 1 Paket Desa Wonosigro RT 02 Rw 04 Kecamatan Gombong 100.000.000										
					Terlaksananya Rabat Beton Jalan Desa di Lingkungan RW 03 1 Paket Desa Wero RW 03 Kecamatan Gombong 100.000.000										
					Terlaksananya pembanguanan Rabat beton dan Drainase 1 Paket RT 04 Dan RT 05 RW 03 Desa Kedung Puji 15.000.000										

Nomor	Urusan/ Bidang/ Program / Kegiatan/ Sub Kegiatan	Prioritas Kabupaten	Prioritas Propinsi	Prioritas Nasional	Lokasi	Indikator						Keterangan Sub Kegiatan			
						Program		Kegiatan		Sub Kegiatan		Pagu	Prakiraan	Sumber	Prioritas
						Tolok Ukur	Target	Tolok Ukur	Target	Tolok Ukur	Target	Indikatif (Rp)	Maju (Rp)	Dana	
(1)	(2)	(3)	(4)	(5)	(6)	(7)	(8)	(9)	(10)	(11)	(12)	(13)	(14)	(15)	(16)
					Jumlah paket bantuan keuangan untuk cor beton jalan 1 Paket Jalan RW. 3 Desa Sidayu 100.000.000										
					Pembangunan Talud Jalan Desa 1 Paket Dukuh Kewunen RT 03 RW 03 Desa Sikayu 100.000.000										
					Terbangunnya Pembangunan Talud Jalan Desa (100 x 2 x 0,4 m) 1 Paket Dukuh Kalirong RT 3 RW 2 Desa Rogodono Kec Buayan 70.000.000										
					Terbangunnya Pembangunan Pagar Makam 60 Meter Dukuh Jero Tengah RT 2 RW 3 Desa Rogodono Kec Buayan 30.000.000										
					Peningkatan Akses Jalan Desa (350 x 2,5 x 0,15 m) 1 Paket Dukuh Pesarehan RT 5 RW 5 Desa Nogoraji Kec Buayan 150.000.000										
					terbangunnya jalan penghubung RT 1 RW 2 dan RT 3 RW 5 Desa Mergosono Kec. Buayan 1 Paket Desa Mergosono Kec. Buayan 150.000.000										

Nomor	Urusan/ Bidang/ Program / Kegiatan/ Sub Kegiatan	Prioritas Kabupaten	Prioritas Propinsi	Prioritas Nasional	Lokasi	Indikator						Keterangan Sub Kegiatan			
						Program		Kegiatan		Sub Kegiatan		Pagu	Prakiraan	Sumber	Prioritas
						Tolok Ukur	Target	Tolok Ukur	Target	Tolok Ukur	Target	Indikatif (Rp)	Maju (Rp)	Dana	
(1)	(2)	(3)	(4)	(5)	(6)	(7)	(8)	(9)	(10)	(11)	(12)	(13)	(14)	(15)	(16)
					Jumlah bantuan keuangan untuk pembangunan jalan poros desa 1 Km Desa karangbolong kec buayan kebumen 150.000.000										
					Pembangunan Makadam Jalan Desa (450 x 2,5 x 0,15 m) 1 Paket DUKUH LEMUNGSUR RT 02 RW 08 DESA WONOHARJO KECAMATAN ROWOKELE KABUPATEN KEBUMEN 54.700.000										
					Pembangunan Rabat Beton jalan Desa (125 x 2,4 x0,12 m) 1 Paket DUKUH LEMUNGSUR RT 01 RW 08 DESA WONOHARJO KECAMATAN ROWOKELE KABUPATEN KEBUMEN 33.100.000										
					Pembangunan Talud Tlasah pengaman Jembatan Desa 22,95 m3 DUKUH WONOSARI RT 01 RW 07 DESA WONOHARJO KECAMATAN ROWOKELE KABUPATEN KEBUMEN 22.200.000										

Nomor	Urusan/ Bidang/ Program / Kegiatan/ Sub Kegiatan	Prioritas Kabupaten	Prioritas Propinsi	Prioritas Nasional	Lokasi	Indikator						Keterangan Sub Kegiatan			
						Program		Kegiatan		Sub Kegiatan		Pagu Indikatif (Rp)	Prakiraan Maju (Rp)	Sumber Dana	Prioritas
						Tolok Ukur	Target	Tolok Ukur	Target	Tolok Ukur	Target				
(1)	(2)	(3)	(4)	(5)	(6)	(7)	(8)	(9)	(10)	(11)	(12)	(13)	(14)	(15)	(16)
					Pembangunan Penambahan lebar Jalan Desa (20 x 1,5 x 0,12 x 5 m) 1 Paket DUKUH LUWUNG RT 01 RW 02 DESA WONOHARJO KECAMATAN ROWOKELE KABUPATEN KEBUMEN 60.000.000										
					jumlah paket Jalan Rabat Beton dan Talud Desa 2 Paket Dusun Karangsembung RT. 02/04 Desa Kretek 150.000.000										
					Jumlah bantuan keuangan untuk pembangunan jalan poros desa 1 Km Desa pasir kec ayah kebumen 150.000.000										
					Jumlah bantuan keuangan untuk pembangunan jalan poros desa 1 Paket Desa jintung kec ayah kebumen 150.000.000										
					Jumlah paket bantuan keuangan untuk pembangunan saluran drainase jalan desa 1 Paket Desa Demangsari 200.000.000										

Nomor	Urusan/ Bidang/ Program / Kegiatan/ Sub Kegiatan	Prioritas Kabupaten	Prioritas Propinsi	Prioritas Nasional	Lokasi	Indikator						Keterangan Sub Kegiatan			
						Program		Kegiatan		Sub Kegiatan		Pagu Indikatif (Rp)	Prakiraan Maju (Rp)	Sumber Dana	Prioritas
						Tolok Ukur	Target	Tolok Ukur	Target	Tolok Ukur	Target				
(1)	(2)	(3)	(4)	(5)	(6)	(7)	(8)	(9)	(10)	(11)	(12)	(13)	(14)	(15)	(16)
					Jumlah bantuan keuangan untuk pembangunan jalan poros desa 1 Paket Desa srati kec ayah kebumen 150.000.000										
					Pengaspalan Jalan 1 Paket Dukuh Kayuares RT 01 RW 04 Desa Soka Kecamatan Poncowarno 200.000.000										
					terlaksanakannya pembangunan talud jalan RT 01 menuju RT 02/RW04 desa sendangdalem kecamatan padureso 1 Paket dukuh kalikendi RW 4 Desa Sendangdalem kecamatan padureso 100.000.000										
					Tergabungnya drainase jalan Dukuh Kwaron RT 01 RW 03 Desa Blater Kecamatan Poncowarno 1 Paket Dukuh Kwaron RT 01 RW 03 Desa Blater Kecamatan Poncowarno 200.000.000										
					Jumlah bantuan keuangan untuk pembangunan jalan poros desa 1 Paket Desa banjararjo dukuh gendon sampai lemahabang 400.000.000										

Nomor	Urusan/ Bidang/ Program / Kegiatan/ Sub Kegiatan	Prioritas Kabupaten	Prioritas Propinsi	Prioritas Nasional	Lokasi	Indikator						Keterangan Sub Kegiatan			
						Program		Kegiatan		Sub Kegiatan		Pagu Indikatif (Rp)	Prakiraan Maju (Rp)	Sumber Dana	Prioritas
						Tolok Ukur	Target	Tolok Ukur	Target	Tolok Ukur	Target				
(1)	(2)	(3)	(4)	(5)	(6)	(7)	(8)	(9)	(10)	(11)	(12)	(13)	(14)	(15)	(16)
					Pembangunan Jalan 1 Ruas Dukuh Gombong Desa Plumbon 159.000.000										
					Pembangunan Rabat Beton Jalan Desa 250 Meter Desa Karangduwur RT 01 RW 03, Kec. Ayah, Kab. Kebumen 100.000.000										
					PENGASPALAN JALAN MENUJU WISATA BULUPITU 2 Km DESA KALIPUTIH KECAMATAN KUTOWINANGUN 500.000.000										
					rehab jalan 500 Meter Rt 1 Rw 5 dukuh Pesawahan Desa Plumbon 159.000.000										
					Panjang Talud penahan badan jalan penghubung desa wonoharjo dengan desa wagirpandan (RT 001 RW 003) 500 Meter Talud penahan badan jalan penghubung desa wonoharjo dengan desa wagirpandan (RT 001 RW 003) (Pelimpahan dari Dapil 5 atas nama Bagus Setiyawan) 109.000.000										
					Jumlah bantuan keuangan untuk drainase 1000 Paket RT 05 RW 02 Desa Gemeksekti 30.000.000										

Nomor	Urusan/ Bidang/ Program / Kegiatan/ Sub Kegiatan	Prioritas Kabupaten	Prioritas Propinsi	Prioritas Nasional	Lokasi	Indikator						Keterangan Sub Kegiatan			
						Program		Kegiatan		Sub Kegiatan		Pagu Indikatif (Rp)	Prakiraan Maju (Rp)	Sumber Dana	Prioritas
						Tolok Ukur	Target	Tolok Ukur	Target	Tolok Ukur	Target				
(1)	(2)	(3)	(4)	(5)	(6)	(7)	(8)	(9)	(10)	(11)	(12)	(13)	(14)	(15)	(16)
					Jumlah bantuan keuangan untuk rabat beton jalan 100 Paket RT 05 RW 04 Desa Muktisari 40.000.000										
					Jumlah bantuan keuangan untuk rabat beton jalan desa 1 Paket RT 03,04,05 RW 02 Desa Gemeksekti 120.000.000										
					Jumlah bantuan keuangan untuk pengaspalan jalan 1 Paket RT 03,04,05 RW 02 Desa Gemeksekti 80.000.000										
					Jumlah bantuan keuangan untuk rabat beton jalan 1 Paket RT 07 RW 03 Desa Gemeksekti 70.000.000										
					Jumlah bantuan keuangan untuk rabat beton jalan 1 Paket RT 09 RW 03 Desa Gemeksekti 55.000.000										
					Jumlah bantuan keuangan untuk drainase 1 Paket RT 05 RW 04 Desa Muktisari 50.000.000										
					Jumlah bantuan keuangan untuk rabat beton jalan 1 Paket RT 01 RW 03 Desa Gemeksekti 40.000.000										

Nomor	Urusan/ Bidang/ Program / Kegiatan/ Sub Kegiatan	Prioritas Kabupaten	Prioritas Propinsi	Prioritas Nasional	Lokasi	Indikator						Keterangan Sub Kegiatan			
						Program		Kegiatan		Sub Kegiatan		Pagu	Prakiraan	Sumber	Prioritas
						Tolok Ukur	Target	Tolok Ukur	Target	Tolok Ukur	Target	Indikatif (Rp)	Maju (Rp)	Dana	
(1)	(2)	(3)	(4)	(5)	(6)	(7)	(8)	(9)	(10)	(11)	(12)	(13)	(14)	(15)	(16)
					Jumlah bantuan keuangan talud jalan 1 Paket RT 02 RW 03 Desa Gemeksekti 50.000.000										
					Jumlah bantuan keuangan untuk pemeliharaan jalan 1 Paket RT 01 RW 02 Desa Jatimulyo Kec.Alian (panjang 350 m x 3 m) 200.000.000										
					Jumlah bantuan keuangan untuk pemeliharaan jalan 1 Paket RT 01 RW 01 Desa Jatimulyo Kec.Alian (panjang 175 m x 3 m) 195.000.000										
					Jumlah bantuan keuangan untuk pemeliharaan jalan 1 Paket RT 04 RW 01 Desa Jatimulyo Kec.Alian (panjang 154) 45.500.000										
					Terbangunya pengaspalan jalan lingkunagn RT 03 RW 01 1 Paket Desa Sangubanyu RT 03 RW 01 Kecamatan Buluspesantren 250.000.000										

Nomor	Urusan/ Bidang/ Program / Kegiatan/ Sub Kegiatan	Prioritas Kabupaten	Prioritas Propinsi	Prioritas Nasional	Lokasi	Indikator						Keterangan Sub Kegiatan			
						Program		Kegiatan		Sub Kegiatan		Pagu Indikatif (Rp)	Prakiraan Maju (Rp)	Sumber Dana	Prioritas
						Tolok Ukur	Target	Tolok Ukur	Target	Tolok Ukur	Target				
(1)	(2)	(3)	(4)	(5)	(6)	(7)	(8)	(9)	(10)	(11)	(12)	(13)	(14)	(15)	(16)
					Terbangunya pengaspalan jalan lingkunagn RT 04 RW 02 1 Paket Desa Sangubanyu RT 04 RW 02 Kecamatan Buluspesantren 75.000.000										
					Terbangunnya talud jalan usaha tani RT 03 RW 02 1 Paket Desa Sangubanyu RT 03 RW 02 Kecamatan Buluspesantren 290.000.000										
					Terbangunnya pengaspalan jalan lingkungan RT 05 RW 02 1 Paket Desa Sangubanyu RT 05 RW 02 Kecamatan Buluspesantren 85.000.000										
					Terbangunnya pengasplaan jalan lingkungan RT 04 RW 03 1 Paket Desa Sangubanyu RT 04 RW 03 Kecamatan Buluspesantren 100.000.000										
					Jumlah bantuan keuangan untuk lapangan desa 1 Paket Desa Kritik Kec.Petanahan 450.000.000										

Nomor	Urusan/ Bidang/ Program / Kegiatan/ Sub Kegiatan	Prioritas Kabupaten	Prioritas Propinsi	Prioritas Nasional	Lokasi	Indikator						Keterangan Sub Kegiatan			
						Program		Kegiatan		Sub Kegiatan		Pagu Indikatif (Rp)	Prakiraan Maju (Rp)	Sumber Dana	Prioritas
						Tolok Ukur	Target	Tolok Ukur	Target	Tolok Ukur	Target				
(1)	(2)	(3)	(4)	(5)	(6)	(7)	(8)	(9)	(10)	(11)	(12)	(13)	(14)	(15)	(16)
					PEMBANGUNAN TALUD JALAN MAKAM JONG KEMUREB DESA SIDOMULYO 200 Meter MAKAM JONG KEMUREB DI JALAN RAYA KEMIT KARANGANYAR 150.000 .000										
					Jumlah bantuan keuangan untuk pembangunan rabat beton jalan desa 1 Desa Karangkemiri Kec. Karanganyar 189.000.000										
					Jumlah bantuan keuangan untuk pembangunan drainase Kawasan Pemukiman 1 Paket Desa Jatimulyo Kec. Kuwarasan 140.000.000										
					Jumlah bantuan keungan untuk pembangunan drainase 1 Paket Desa Serut Rw 01 Rt 02 Kec Kuwarasan 55.000.000										
					Jumlah bantuan keuangan untuk pembangunan talud jalan 1 Paket RT 02 RW 04 Desa Semanding Kec.Gombong 100.000.00 0										

Nomor	Urusan/ Bidang/ Program / Kegiatan/ Sub Kegiatan	Prioritas Kabupaten	Prioritas Propinsi	Prioritas Nasional	Lokasi	Indikator						Keterangan Sub Kegiatan			
						Program		Kegiatan		Sub Kegiatan		Pagu Indikatif (Rp)	Prakiraan Maju (Rp)	Sumber Dana	Prioritas
						Tolok Ukur	Target	Tolok Ukur	Target	Tolok Ukur	Target				
(1)	(2)	(3)	(4)	(5)	(6)	(7)	(8)	(9)	(10)	(11)	(12)	(13)	(14)	(15)	(16)
					Terbangunnya jalan pertanian dari prupuk s/d sawah blok banyak 1 Paket Desa Tirtomoyo RW 04 Kec. Poncowarno 100.000.000, Jumlah bantuan keuangan untuk drainase 1 paket Lokasi di saluran Sundut Desa Kemujan Kecamatan Adimulyo Rp. 200.000.00, Pelebaran jalan aspal desa 1 Paket di Desa Jatimalang RT 04 dan RT 05 RW 03 Kecamatan Klirong Rp. 200.000.000,00 , Pelebaran jalan aspal desa 1 paket lokasi Desa Klegenwonosari Kecamatan Klirong Rp. 200.000.000,00. Pelebaran jalan aspal desa 1 paket Desa Panjangsari Kecamatan Gombong Rp. 200.000.000 Jumlah bantuan keuangan untuk drainase 1 paket Desa Kabekelan Rp. 250.000.000.										
										Jumlah Penyediaan Belanja Tidak Terduga	1 Paket				
										Jumlah Lokasi Desa yang mendapatkan bantuan keuangan Desa	449 Desa				

Nomor	Urusan/ Bidang/ Program / Kegiatan/ Sub Kegiatan	Prioritas Kabupaten	Prioritas Propinsi	Prioritas Nasional	Lokasi	Indikator						Keterangan Sub Kegiatan			
						Program		Kegiatan		Sub Kegiatan		Pagu Indikatif (Rp)	Prakiraan Maju (Rp)	Sumber Dana	Prioritas
						Tolok Ukur	Target	Tolok Ukur	Target	Tolok Ukur	Target				
(1)	(2)	(3)	(4)	(5)	(6)	(7)	(8)	(9)	(10)	(11)	(12)	(13)	(14)	(15)	(16)
5.02.5-2.0-0.0-0.0-2.03	**PROGRAM PENGELOLAAN BARANG MILIK DAERAH**					**Capaian SKPD tertib administrasi aset tepat waktu**	**83%**					**695.334.000**	**1.309.500.000**		
5.02.5-2.0-0.0-0.0-2.03.2.01	**Pengelolaan Barang Miik Daerah**							**Tersusunnya Dokumen Pelaporan Barang Milik Daerah dan Terlaksananya Proses Pengamanan, Pemanfaatan dan Pemindahtanganan Barang Milik Daerah**	**3 dokumen 3 kegiatan**			**695.334.000**	**1.309.500.000**		
5.02.5-2.0-0.0-0.0-2.03.2.01.05	Penatausahaan Barang Miik Daerah	5	1	1	BADAN PENGELOLA KEUANGAN DAN ASET DAERAH,					Jumlah Dokumen Penatausahaan Barang Milik Daerah	3 Dokumen	312.518.000	600.000.000	DAU	P1
										Jumlah Kegiatan Pembinaan Penatausahaan Barang Milik Daerah	1 Kegiatan				
5.02.5-2.0-0.0-0.0-2.03.2.01.07	Koordinasi Pelaksanaan Pengamanan Fisik, Administrasi dan Hukum Barang Miik Daerah	5	1	1	BADAN PENGELOLA KEUANGAN DAN ASET DAERAH,					Jumlah plang papan nama Barang Milik Daerah yang terpasang	100 Buah	228.869.000	379.500.000	DAU	P1
										Jumlah patok tanah Barang Milik Daerah yang terpasang	200 Buah				
										Jumlah unit kendaraan dinas Milik Daerah yang diasuransikan	5 Unit				
5.02.5-2.0-0.0-0.0-2.03.2.01.10	Koordinasi, pengawasan dan pengendalian atas Pemindahtanganan Barang Miik Daerah	5	1	1	BADAN PENGELOLA KEUANGAN DAN ASET DAERAH,					Jumlah Kegiatan Pelaksanaan Pengendalian atas Pemanfaatan Barang Milik Daerah, Pemindahtanganan dan Penghapusan Barang Milik Daerah	3 Kegiatan	153.947.000	330.000.000	DAU	P1
X.5-2.0-0.0-0.0-2												**46.150.507.000**	**45.100.300.000**		

Nomor	Urusan/ Bidang/ Program / Kegiatan/ Sub Kegiatan	Prioritas Kabupaten	Prioritas Propinsi	Prioritas Nasional	Lokasi	Indikator						Keterangan Sub Kegiatan			
						Program		Kegiatan		Sub Kegiatan		Pagu	Prakiraan	Sumber	Prioritas
						Tolok Ukur	Target	Tolok Ukur	Target	Tolok Ukur	Target	Indikatif (Rp)	Maju (Rp)	Dana	
(1)	(2)	(3)	(4)	(5)	(6)	(7)	(8)	(9)	(10)	(11)	(12)	(13)	(14)	(15)	(16)
X.XX.5-2.0-0.0-0.0-2												**46.150.507.000**	**45.100.300.000**		
X.XX.5-2.0-0.0-0.0-2.01	**PROGRAM PENUNJANG URUSAN PEMERINTAHAN DAERAH**					**Meningkatkan kebutuhan sarana pelayanan administrasi perkantoran**	**15 %**					**46.150.507.000**	**45.100.300.000**		
						Bertambahnya sarana dan prasarana aparatur yang memadai	**15 %**								
						Tersedianya dokumen perencanaan dan evaluasi pembangunan pada perangkat daerah	**159 Dokumen**								
X.XX.5-2.0-0.0-0.0-2.01.2.01	**Perencanaan dan Evaluasi Kinerja Perangkat Daerah**							**Persentase Dokumen Perencanaan dan Evaluasi Kinerja Perangkat Daerah yang Disusun**	**100%**			**57.597.000**	**110.000.000**		
X.XX.5-2.0-0.0-0.0-2.01.2.01.01	Penyusunan Renstra dan Renja Perangkat Daerah	5	1	1	BADAN PENGELOLA KEUANGAN DAN ASET DAERAH,					Jumlah Dokumen Perencanaan Perangkat Daerah	4 Dokumen	30.500.000	55.000.000	DAU	P1
X.XX.5-2.0-0.0-0.0-2.01.2.01.03	Penyusunan Dokumen Evaluasi Perangkat Daerah	5	1	1	BADAN PENGELOLA KEUANGAN DAN ASET DAERAH,					Jumlah Dokumen Evaluasi Perangkat Daerah	4 Dokumen	27.097.000	55.000.000	DAU	P1
X.XX.5-2.0-0.0-0.0-2.01.2.02	**Administrasi Keuangan**							**Persentase terlaksananya kegiatan administrasi keuangan**	**100%**			**36.781.010.000**	**41.005.000.000**		
X.XX.5-2.0-0.0-0.0-2.01.2.02.01	Penyediaan Gaji dan Tunjangan ASN	5	1	1	BADAN PENGELOLA KEUANGAN DAN ASET DAERAH,					Jumlah ASN yang mendapatkan gaji dan tunjangan	55 Orang	36.380.010.000	40.000.000.000	PAD,DAU	P1
										Jumlah ASN yang mendapatkan Tamsil PNS	55 Orang				

Nomor	Urusan/ Bidang/ Program / Kegiatan/ Sub Kegiatan	Prioritas Kabupaten	Prioritas Propinsi	Prioritas Nasional	Lokasi	Indikator						Keterangan Sub Kegiatan			
						Program		Kegiatan		Sub Kegiatan		Pagu	Prakiraan	Sumber	Prioritas
						Tolok Ukur	Target	Tolok Ukur	Target	Tolok Ukur	Target	Indikatif (Rp)	Maju (Rp)	Dana	
(1)	(2)	(3)	(4)	(5)	(6)	(7)	(8)	(9)	(10)	(11)	(12)	(13)	(14)	(15)	(16)
X.XX.5-2.0-0.0-0.0-2.01.2.02.02	Penyediaan Administrasi Pelaksanaan Tugas ASN	5	1	1	BADAN PENGELOLA KEUANGAN DAN ASET DAERAH,					Jumlah Kegiatan Penunjang Tugas ASN	2 Kegiatan	40.000.000	55.000.000	DAU	P1
X.XX.5-2.0-0.0-0.0-2.01.2.02.03	Penyiapan Bahan Pelaksanaan Verifikasi	5	1	1	BADAN PENGELOLA KEUANGAN DAN ASET DAERAH,					Jumlah dokumen data penatausahaan keuangan SKPD	12 Dokumen	211.000.000	500.000.000	DAU	P1
X.XX.5-2.0-0.0-0.0-2.01.2.02.06	Penyusunan Lap oran Capaian Kinerja dan Ikhtisar Realisasi Kinerja SKPD	5	1	1	BADAN PENGELOLA KEUANGAN DAN ASET DAERAH,					Jumlah dokumen laporan capaian kinerja keuangan yang disusun	26 Dokumen	150.000.000	450.000.000	DAU	P1
X.XX.5-2.0-0.0-0.0-2.01.2.03	**Administrasi Umum**							**Persentase terlaksananya kegiatan administrasi umum**	**100%**			**9.248.900.000**	**3.835.300.000**		
X.XX.5-2.0-0.0-0.0-2.01.2.03.01	Penyediaan Jasa Surat Menyurat	5	1	1	BADAN PENGELOLA KEUANGAN DAN ASET DAERAH,					Jumlah bulan penyediaan jasa surat menyurat	12 Bulan	2.100.000	3.300.000	DAU	P1
X.XX.5-2.0-0.0-0.0-2.01.2.03.02	Penyediaan Jasa Komunikasi, Sumber Daya Air dan Listrik	5	1	1	BADAN PENGELOLA KEUANGAN DAN ASET DAERAH,					Jumlah bulan penyediaan jasa komunikasi sumber daya air dan listrik	12 Bulan	200.000.000	200.000.000	DAU	P1
X.XX.5-2.0-0.0-0.0-2.01.2.03.06	Penyediaan Jasa Pemeliharaan dan Perizinan Kendaraan Dinas/Operasional	5	1	1	BADAN PENGELOLA KEUANGAN DAN ASET DAERAH,					Jumlah bulan penyediaan jasa pemeliharaan dan perizinan kendaraan dinas/operasional	12 Bulan	70.000.000	110.000.000	DAU	P1
X.XX.5-2.0-0.0-0.0-2.01.2.03.07	Penyediaan Jasa Administrasi Keuangan	5	1	1	BADAN PENGELOLA KEUANGAN DAN ASET DAERAH,					Jumlah orang pengelola administrasi keuangan	13 Orang	113.803.000	445.000.000	DAU	P1
X.XX.5-2.0-0.0-0.0-2.01.2.03.08	Penyediaan Jasa Kebersihan Kantor	5	1	1	BADAN PENGELOLA KEUANGAN DAN ASET DAERAH,					Jumlah bulan penyediaan jasa kebersihan kantor	12 Bulan	80.000.000	100.000.000	DAU	P1
										jumlah petugas kebersihan kantor	5 Orang				
X.XX.5-2.0-0.0-0.0-2.01.2.03.09	Penyediaan Jasa Perbaikan Peralatan Kerja	5	1	1	BADAN PENGELOLA KEUANGAN DAN ASET DAERAH,					Jumlah bulan penyediaan jasa perbaikan peralatan kerja	12 Bulan	28.000.000	50.000.000	DAU	P1

Nomor	Urusan/ Bidang/ Program / Kegiatan/ Sub Kegiatan	Prioritas Kabupaten	Prioritas Propinsi	Prioritas Nasional	Lokasi	Indikator						Keterangan Sub Kegiatan			
						Program		Kegiatan		Sub Kegiatan		Pagu	Prakiraan	Sumber	Prioritas
						Tolok Ukur	Target	Tolok Ukur	Target	Tolok Ukur	Target	Indikatif (Rp)	Maju (Rp)	Dana	
(1)	(2)	(3)	(4)	(5)	(6)	(7)	(8)	(9)	(10)	(11)	(12)	(13)	(14)	(15)	(16)
X.XX.5-2.0-0.0-0.0-2.01.2.03.10	Penyediaan Alat Tulis Kantor	5	1	1	BADAN PENGELOLA KEUANGAN DAN ASET DAERAH,					Jumlah bulan penyediaan alat tulis kantor	12 Bulan	42.000.000	70.000.000	DAU	P1
X.XX.5-2.0-0.0-0.0-2.01.2.03.11	Penyediaan Barang Cetakan dan Penggandaan	5	1	1	BADAN PENGELOLA KEUANGAN DAN ASET DAERAH,					Jumlah bulan penyediaan barang cetakan penggandaan dan penjilidan	12 Bulan	29.347.000	50.000.000	DAU	P1
X.XX.5-2.0-0.0-0.0-2.01.2.03.12	Penyediaan Komponen Instalasi Listrik/Penerangan Bangunan Kantor	5	1	1	BADAN PENGELOLA KEUANGAN DAN ASET DAERAH,					Jumlah bulan penyediaan komponen instalasi listrik/penerangan bangunan kantor	12 Bulan	6.300.000	10.000.000	DAU	P1
X.XX.5-2.0-0.0-0.0-2.01.2.03.15	Penyediaan Bahan Bacaan dan Peraturan Perundang-Undangan	5	1	1	BADAN PENGELOLA KEUANGAN DAN ASET DAERAH,					Jumlah jenis bahan bacaan dan peraturan perundang-undangan	3 Jenis	6.300.000	10.000.000	DAU	P1
X.XX.5-2.0-0.0-0.0-2.01.2.03.17	Penyediaan Makanan dan Minuman	5	1	1	BADAN PENGELOLA KEUANGAN DAN ASET DAERAH,					Jumlah bulan penyediaan Makanan dan Minuman	12 Bulan	87.500.000	120.000.000	DAU	P1
X.XX.5-2.0-0.0-0.0-2.01.2.03.18	Rapat-Rapat Kordinasi dan Konsultasi ke Luar Daerah	5	1	1	BADAN PENGELOLA KEUANGAN DAN ASET DAERAH,					Jumlah rapat-rapat koordinasi dan konsultasi ke luar daerah	55 Orang/ Kali	50.050.000	170.000.000	DAU	P1
X.XX.5-2.0-0.0-0.0-2.01.2.03.20	Pengadaan Kendaraan Dinas/Operasional	5	1	1	BADAN PENGELOLA KEUANGAN DAN ASET DAERAH,					Jumlah Unit Pengadaan Kendaraan Dinas/Operasional Roda 2	449 Unit	8.306.500.000	2.000.000.000	DAU	P1
X.XX.5-2.0-0.0-0.0-2.01.2.03.22	Pengadaan Perlengkapan Gedung Kantor	5	1	1	BADAN PENGELOLA KEUANGAN DAN ASET DAERAH,					Jumlah Unit Pengadaan Perlengkapan Gedung Kantor	1 Unit	50.000.000	132.000.000	DAU	P1
X.XX.5-2.0-0.0-0.0-2.01.2.03.24	Pengadaan Peralatan Gedung Kantor	5	1	1	BADAN PENGELOLA KEUANGAN DAN ASET DAERAH,					Jumlah unit pengadaan peralatan gedung kantor	1 Unit	100.000.000	220.000.000	DAU	P1
X.XX.5-2.0-0.0-0.0-2.01.2.03.25	Pengadaan Mebeleur	5	1	1	BADAN PENGELOLA KEUANGAN DAN ASET DAERAH,					Jumlah Unit Pengadaan Mebeleur	1 Unit	21.000.000	20.000.000	DAU	P1

Nomor	Urusan/ Bidang/ Program / Kegiatan/ Sub Kegiatan	Prioritas Kabupaten	Prioritas Propinsi	Prioritas Nasional	Lokasi	Indikator						Keterangan Sub Kegiatan			
						Program		Kegiatan		Sub Kegiatan		Pagu	Prakiraan	Sumber	Prioritas
						Tolok Ukur	Target	Tolok Ukur	Target	Tolok Ukur	Target	Indikatif (Rp)	Maju (Rp)	Dana	
(1)	(2)	(3)	(4)	(5)	(6)	(7)	(8)	(9)	(10)	(11)	(12)	(13)	(14)	(15)	(16)
X.XX.5-2.0-0.0-0.0-2.01.2.03.28	Pemeliharaan Rutin/Berkala Gedung Kantor	5	1	1	BADAN PENGELOLA KEUANGAN DAN ASET DAERAH,					Jumlah Unit Pemeliharaan Rutin/Berkala Gedung Kantor	1 Unit	49.000.000	100.000.000	DAU	P1
X.XX.5-2.0-0.0-0.0-2.01.2.03.35	Pemeliharaan Rutin/Berkala Mebeleur	5	1	1	BADAN PENGELOLA KEUANGAN DAN ASET DAERAH,					Jumlah Unit pemeliharaan rutin/berkala mebeleur	1 Unit	7.000.000	25.000.000	DAU	P1
X.XX.5-2.0-0.0-0.0-2.01.2.04	**Peningkatan Disiplin dan Kapasitas Sumber Daya Aparatur**							**Persentase Peningkatan Kapasitas Sumber Daya Aparatur**	**100%**			**63.000.000**	**150.000.000**		
X.XX.5-2.0-0.0-0.0-2.01.2.04.11	Bimbingan Teknis Implementasi Peraturan Perundang-undangan	5	1	1	BADAN PENGELOLA KEUANGAN DAN ASET DAERAH,					Jumlah paket Bimtek, Workshop dan semknar terkait pengelolaan keuangan daerah	1 Paket	63.000.000	150.000.000	DAU	P1
5-2.0-0.0-0.0-3	**BADAN PENGELOLAAN PENDAPATAN DAERAH**											**16.050.638.000**	**18.590.845.000**		
5.5-2.0-0.0-0.0-3	**UNSUR PENUNJANG URUSAN PEMERINTAHAN**											**5.234.577.000**	**7.817.445.000**		
5.02.5-2.0-0.0-0.0-3	**KEUANGAN**											**5.234.577.000**	**7.817.445.000**		
5.02.5-2.0-0.0-0.0-3.04	**PROGRAM PENGELOLAAN PENDAPATAN DAERAH**					**Capaian Realisasi Pendapatan**	**100%**					**5.234.577.000**	**7.817.445.000**		
5.02.5-2.0-0.0-0.0-3.04.2.02	**Perencanaan, Pengembangan, Pengendalian dan Evaluasi Pendapatan Daerah**							**Tercapainya Target Pendapatan Daerah**	**11 Jenis Pajak**			**5.234.577.000**	**7.817.445.000**		
5.02.5-2.0-0.0-0.0-3.04.2.02.02	Penyusunan Kebijakan Tentang Intensifikasi Pajak Daerah dan Retribusi Daerah	5	1	1	BADAN PENGELOLAAN PENDAPATAN DAERAH,					Jumlah tim pengelola PBB tingkat Kecamatan yang memenuhi target	26 Kec	3.108.583.000	3.710.000.000	DAU	P1
										Jumlah desa lunas PBB awal tahun	120 Desa				
										Jumlah wajib pajak yang tertagih di 11 jenis pajak daerah	1291885 Orang				
										Jumlah tim pengelola PBB tingkat desa yang memenuhi target	449 Desa				

Nomor	Urusan/ Bidang/ Program / Kegiatan/ Sub Kegiatan	Prioritas Kabupaten	Prioritas Propinsi	Prioritas Nasional	Lokasi	Indikator						Keterangan Sub Kegiatan			
						Program		Kegiatan		Sub Kegiatan		Pagu Indikatif (Rp)	Prakiraan Maju (Rp)	Sumber Dana	Prioritas
						Tolok Ukur	Target	Tolok Ukur	Target	Tolok Ukur	Target				
(1)	(2)	(3)	(4)	(5)	(6)	(7)	(8)	(9)	(10)	(11)	(12)	(13)	(14)	(15)	(16)
										Jumlah tim pengelola PBB tingkat kelurahan yang memenuhi target	11 Kelurahan				
5.02.5-2.0-0.0-0.0-3.04.2.02.04	Penyusunan dan Evaluasi Kebijakan Tentang Sistem Administrasi Pelayanan Pajak Daerah dan Retribusi Daerah	5	1	1	BADAN PENELOLAAN PENDAPATAN DAERAH					Jumlah OPD rekonsiliasi pendapatan daerah	80 OPD	149.836.000	218.695.000	DAU	P1
5.02.5-2.0-0.0-0.0-3.04.2.02.07	Konsultasi dan Pendampingan Wajib Pajak dan Retribusi	5	1	1	BADAN PENGELOLAAN PENDAPATAN DAERAH,					Jumlah lokasi sasaran yang mendapatkan penyuluhan, sosialisasi dan keberatan	26 Lokasi	184.531.000	278.500.000	DAU	P1
5.02.5-2.0-0.0-0.0-3.04.2.02.08	Penyelenggaraan Sistem Informasi Pajak Daerah dan Retribusi Daerah	5	1	1	BADAN PENGELOLAAN PENDAPATAN DAERAH,					Jumlah Sistem Informasi Pengelolaan Pajak Daerah Yang Dikelola	7 Buah	440.503.000	560.000.000	DAU	P1
										Jumlah dokumen SKPD terbit	153930 Dokumen				
										Jumlah penyediaan Blanko SPPT	1343000 Buah				
5.02.5-2.0-0.0-0.0-3.04.2.02.09	Pemeliharaan dan Pemutakhiran Basis Data Pajak Daerah dan Retribusi Daerah	5	1	1	BADAN PENGELOLAAN PENDAPATAN DAERAH,					Jumlah obyek basis data pajak daerah	1496930 Obyek	216.937.000	320.250.000	DAU	P1
5.02.5-2.0-0.0-0.0-3.04.2.02.11	Monitoring dan Evaluasi Pemungutan Pajak Daerah dan Retribusi Daerah	5	1	1	BADAN PENGELOLAAN PENDAPATAN DAERAH,					Jumlah OPD yang termonitor dan terevaluasi pemungutan pajak daerah dan retribusi daerahnya	80 OPD	1.134.187.000	2.730.000.000	DAU	P1
										Jumlah Desa yang termonitor dan terevaluasi pemungutan pajak daerah dan retribusi daerahnya	460 Desa				
X.5-2.0-0.0-0.0-3												**10.816.061.000**	**10.773.400.000**		
X.XX.5-2.0-0.0-0.0-3												**10.816.061.000**	**10.773.400.000**		

Nomor	Urusan/ Bidang/ Program / Kegiatan/ Sub Kegiatan	Prioritas Kabupaten	Prioritas Propinsi	Prioritas Nasional	Lokasi	Indikator						Keterangan Sub Kegiatan			
						Program		Kegiatan		Sub Kegiatan		Pagu Indikatif (Rp)	Prakiraan Maju (Rp)	Sumber Dana	Prioritas
						Tolok Ukur	Target	Tolok Ukur	Target	Tolok Ukur	Target				
(1)	(2)	(3)	(4)	(5)	(6)	(7)	(8)	(9)	(10)	(11)	(12)	(13)	(14)	(15)	(16)
X.XX.5-2.0-0.0-0.0-3.01	**PROGRAM PENUNJANG URUSAN PEMERINTAHAN DAERAH**					**Meningkatkan kebutuhan sarana pelayanan administrasi perkantoran**	**15 %**					**10.816.061.000**	**10.773.400.000**		
						Bertambahnya sarana dan prasarana aparatur yang memadai	**15 %**								
						Tersediannya dokumen perencanaan dan evaluasi pembangunan pada perangkat daerah	**159 Dokumen**								
X.XX.5-2.0-0.0-0.0-3.01.2.01	**Perencanaan dan Evaluasi Kinerja Perangkat Daerah**							**Tersusunnya dokumen perencanaan dan evaluasi Bappenda**	**10 Dokumen**			**91.251.000**	**152.500.000**		
X.XX.5-2.0-0.0-0.0-3.01.2.01.01	Penyusunan Renstra dan Renja Perangkat Daerah	5	1	1	BADAN PENGELOLAAN PENDAPATAN DAERAH,					Jumlah dokumen perencanaan yang tersusun	2 Dokumen	31.692.000	68.500.000	DAU	P1
X.XX.5-2.0-0.0-0.0-3.01.2.01.02	Penyusunan Program dan Kegiatan Perangkat Daerah dalam Dokumen Perencanaan	5	1	1	BADAN PENGELOLAAN PENDAPATAN DAERAH,					Jumlah dokumen perencanaan program dan kegiatan perangkat daerah yang tersusun	4 Dokumen	48.556.000	63.000.000	DAU	P1
X.XX.5-2.0-0.0-0.0-3.01.2.01.03	Penyusunan Dokumen Evaluasi Perangkat Daerah	5	1	1	BADAN PENGELOLAAN PENDAPATAN DAERAH,					Jumlah dokumen evaluasi evaluasi perangkat daerah yang disusun	4 Dokumen	11.003.000	21.000.000	DAU	P1
X.XX.5-2.0-0.0-0.0-3.01.2.02	**Administrasi Keuangan**							**Terbayarnya Gaji dan Tunjangan ASN**	**100%**			**9.756.338.000**	**9.241.000.000**		
X.XX.5-2.0-0.0-0.0-3.01.2.02.01	Penyediaan Gaji dan Tunjangan ASN	5	1	1	BADAN PENGELOLAAN PENDAPATAN DAERAH,					Jumlah gaji dan tunjangan ASN yang menerima gaji dan tunjangan	52 Orang	3.438.403.000	3.540.000.000	DAU	P1
X.XX.5-2.0-0.0-0.0-3.01.2.02.01	Penyediaan Gaji dan Tunjangan ASN	5	1	1	BADAN PENGELOLAAN PENDAPATAN DAERAH,					Jumlah paket penyediaan Insentif	1 Paket	6.312.135.000	5.680.000.000	PAD	P1

Nomor	Urusan/ Bidang/ Program / Kegiatan/ Sub Kegiatan	Prioritas Kabupaten	Prioritas Propinsi	Prioritas Nasional	Lokasi	Indikator						Keterangan Sub Kegiatan			
						Program		Kegiatan		Sub Kegiatan		Pagu	Prakiraan	Sumber	Prioritas
						Tolok Ukur	Target	Tolok Ukur	Target	Tolok Ukur	Target	Indikatif (Rp)	Maju (Rp)	Dana	
(1)	(2)	(3)	(4)	(5)	(6)	(7)	(8)	(9)	(10)	(11)	(12)	(13)	(14)	(15)	(16)
										Jumlah asn yang mendapat Tamsil	52 Orang				
X.XX.5-2.0-0.0-0.0-3.01.2.02.02	Penyediaan Administrasi Pelaksanaan Tugas ASN	5	1	1	BADAN PENGELOLAAN PEDAPATAN DAERAH					Jumlah paket penyediaan administrasi pelaksanaan tugas ASN	1 Paket	5.800.000	21.000.000	DAU	P1
X.XX.5-2.0-0.0-0.0-3.01.2.03	**Administrasi Umum**							**Tersedianya kebutuhan sarana pelayanan administrasi perkantoran**	**20%**			**906.479.000**	**1.294.850.000**		
X.XX.5-2.0-0.0-0.0-3.01.2.03.01	Penyediaan Jasa Surat Menyurat	5	1	1	BADAN PENGELOLAAN PENDAPATAN DAERAH,					Jumlah bulan penyediaan jasa surat menyurat	12 Bulan	5.500.000	5.750.000	DAU	P1
X.XX.5-2.0-0.0-0.0-3.01.2.03.02	Penyediaan Jasa Komunikasi, Sumber Daya Air dan Listrik	5	1	1	BADAN PENGELOLAAN PENDAPATAN DAERAH,					Jumlah bulan penyediaan jasa komunikas, sumber daya air dan listrik	12 Bulan	118.000.000	123.000.000	DAU	P1
X.XX.5-2.0-0.0-0.0-3.01.2.03.06	Penyediaan Jasa Pemeliharaan dan Perizinan Kendaraan Dinas/Operasional	5	1	1	BADAN PENGELOLAAN PENDAPATAN DAERAH,					Jumlah unit penyediaan jasa pemeliharaan dan perizinan kendaraan dinas/operasional	51 Unit	193.000.000	233.100.000	DAU	P1
X.XX.5-2.0-0.0-0.0-3.01.2.03.07	Penyediaan Jasa Administrasi Keuangan	5	1	1	BADAN PENGELOLAAN PENDAPATAN DAERAH,					Jumlah orang pengelola administrasi keuangan	16 Orang	35.880.000	126.000.000	DAU	P1
X.XX.5-2.0-0.0-0.0-3.01.2.03.08	Penyediaan Jasa Kebersihan Kantor	5	1	1	BADAN PENGELOLAAN PENDAPATAN DAERAH,					Jumlah bulan penyediaan jasa kebersihan kantor	12 Bulan	50.000.000	52.500.000	DAU	P1
										Jumlah petugas kebersihan kantor	2 Orang				
X.XX.5-2.0-0.0-0.0-3.01.2.03.09	Penyediaan Jasa Perbaikan Peralatan Kerja	5	1	1	BADAN PENGELOLAAN PENDAPATAN DAERAH					Jumlah bulan penyediaan jasa perbaikan peralatan kerja	12 Bulan	42.400.000	62.500.000	DAU	P1
X.XX.5-2.0-0.0-0.0-3.01.2.03.10	Penyediaan Alat Tulis Kantor	5	1	1	BADAN PENGELOLAAN PENDAPATAN DAERAH,					Jumlah bulan penyediaan alat tulis kantor	12 Bulan	40.000.000	42.000.000	DAU	P1

Nomor	Urusan/ Bidang/ Program / Kegiatan/ Sub Kegiatan	Prioritas Kabupaten	Prioritas Propinsi	Prioritas Nasional	Lokasi	Indikator						Keterangan Sub Kegiatan			
						Program		Kegiatan		Sub Kegiatan		Pagu	Prakiraan	Sumber	Prioritas
						Tolok Ukur	Target	Tolok Ukur	Target	Tolok Ukur	Target	Indikatif (Rp)	Maju (Rp)	Dana	
(1)	(2)	(3)	(4)	(5)	(6)	(7)	(8)	(9)	(10)	(11)	(12)	(13)	(14)	(15)	(16)
X.XX.5-2.0-0.0-0.0-3.01.2.03.11	Penyediaan Barang Cetakan dan Penggandaan	5	1	1	BADAN PENGELOLAAN PENDAPATAN DAERAH,					Jumlah bulan penyediaan barang cetakan dan penggandaan	12 Bulan	25.000.000	36.750.000	DAU	P1
X.XX.5-2.0-0.0-0.0-3.01.2.03.12	Penyediaan Komponen Instalasi Listrik/Penerangan Bangunan Kantor	5	1	1	BADAN PENGELOLAAN PENDAPATAN DAERAH,					Jumlah bulan penyediaan komponen instalasi listik/penerangan bangunan kantor	12 Bulan	20.000.000	21.000.000	DAU	P1
X.XX.5-2.0-0.0-0.0-3.01.2.03.13	Penyediaan Peralatan dan Perlengkapan Kantor	5	1	1	BADAN PENGELOLAAN PENDAPATAN DAERAH,					Jumlah unit pengadaan peralatan dan perlengkapan kantor	8 Unit	93.607.000	98.500.000	DAU	P1
										Jumlah paket perlengkapan kantor	2 Paket				
X.XX.5-2.0-0.0-0.0-3.01.2.03.15	Penyediaan Bahan Bacaan dan Peraturan Perundang-Undangan	5	1	1	BADAN PENGELOLAAN PENDAPATAN DAERAH,					Jumlah bulan penyediaan bahan bacaan dan peraturan perundang-undangan	12 Bulan	11.592.000	15.750.000	DAU	P1
X.XX.5-2.0-0.0-0.0-3.01.2.03.17	Penyediaan Makanan dan Minuman	5	1	1	BADAN PENGELOLAAN PENDAPATAN DAERAH,					Jumlah bulan penyediaan makanan dan minuman	12 Bulan	60.000.000	84.000.000	DAU	P1
X.XX.5-2.0-0.0-0.0-3.01.2.03.18	Rapat-Rapat Kordinasi dan Konsultasi ke Luar Daerah	5	1	1	BADAN PENGELOLAAN PENDAPATAN DAERAH,					Jumlah bulan rapat-rapat koordinasi dan konsultasi ke luar daerah yang tercukupi	12 Bulan	71.500.000	136.500.000	DAU	P1
X.XX.5-2.0-0.0-0.0-3.01.2.03.20	Pengadaan Kendaraan Dinas/Operasional	5	1	1	BADAN PENGELOLAAN PENDAPATAN DAERAH,					Jumlah unit pengadaan kendaraan dinas/operasional	6 Unit	60.000.000	126.000.000	DAU	P1
X.XX.5-2.0-0.0-0.0-3.01.2.03.25	Pengadaan Mebeleur	5	1	1	BADAN PENGELOLAAN PENDAPATAN DAERAH,					Jumlah unit pengadaan mebeleur	12 Unit	30.000.000	42.000.000	DAU	P1
X.XX.5-2.0-0.0-0.0-3.01.2.03.28	Pemeliharaan Rutin/Berkala Gedung Kantor	5	1	1	BADAN PENGELOLAAN PENDAPATAN DAERAH,					Jumlah unit pemeliharaan rutin/berkala gedung kantor	1 Unit	50.000.000	89.500.000	DAU	P1
X.XX.5-2.0-0.0-0.0-3.01.2.04	**Peningkatan Disiplin dan Kapasitas Sumber Daya Aparatur**							**Terselenggaranya Peningkatan Disiplin dan Kapasitas Sumberdaya Aparatur**	**80 orang**			**61.993.000**	**85.050.000**		

Nomor	Urusan/ Bidang/ Program / Kegiatan/ Sub Kegiatan	Prioritas Kabupaten	Prioritas Propinsi	Prioritas Nasional	Lokasi	Indikator						Keterangan Sub Kegiatan			
						Program		Kegiatan		Sub Kegiatan		Pagu	Prakiraan	Sumber	Prioritas
						Tolok Ukur	Target	Tolok Ukur	Target	Tolok Ukur	Target	Indikatif (Rp)	Maju (Rp)	Dana	
(1)	(2)	(3)	(4)	(5)	(6)	(7)	(8)	(9)	(10)	(11)	(12)	(13)	(14)	(15)	(16)
X.XX.5-2.0-0.0-0.0-3.01.2.04.03	Pengadaan Pakaian Kerja Lapangan	5	1	1	BADAN PENGELOLAAN PENDAPATAN DAERAH,					Jumlah pakaian kerja lapangan yang dibutuhkan	20 Set	10.000.000	10.500.000	DAU	P1
X.XX.5-2.0-0.0-0.0-3.01.2.04.11	Bimbingan Teknis Implementasi Peraturan Perundang-undangan	5	1	1	BADAN PENGELOLAAN PENDAPATAN DAERAH,					Jumlah aparatur yang meningkat pemahaman tentang peraturan perundang-undangan	80 Orang/ Kali	51.993.000	74.550.000	DAU	P1
5-3.0-0.0-0.0-1	**BADAN KEPEGAWAIAN, PENDIDIKAN DAN PELATIHAN DAERAH**											**25.585.739.000**	**47.120.376.000**		
5.5-3.0-0.0-0.0-1	**UNSUR PENUNJANG URUSAN PEMERINTAHAN**											**6.528.000.000**	**14.440.500.000**		
5.03.5-3.0-0.0-0.0-1	**KEPEGAWAIAN**											**1.879.000.000**	**4.190.500.000**		
5.03.5-3.0-0.0-0.0-1.02	**PROGRAM KEPEGAWAIAN DAERAH**					**Terfasilitasinya aparatur pemerintah sejak perekrutan, penempatan, pengembangan karier sampai dengan penghargaan prestasi**	**741 orang**					**1.879.000.000**	**4.190.500.000**		
						Persentase yang tidak dijatuhi hukuman disiplin	**99,81 %**								
						Persentase penempatan ASN yang sesuai kebutuhan dan kompetensinya	**100 %**								
						Persentase pegawai yang mengikuti diklat teknis	**73%**								
5.03.5-3.0-0.0-0.0-1.02.2.01	**Pengelolaan Data dan Informasi ASN**							**Jumlah data dan informasi kepegawaian yang tercetak**	**100%**			**50.000.000**	**92.000.000**		

Nomor	Urusan/ Bidang/ Program / Kegiatan/ Sub Kegiatan	Prioritas Kabupaten	Prioritas Propinsi	Prioritas Nasional	Lokasi	Indikator						Keterangan Sub Kegiatan			
						Program		Kegiatan		Sub Kegiatan		Pagu Indikatif (Rp)	Prakiraan Maju (Rp)	Sumber Dana	Prioritas
						Tolok Ukur	Target	Tolok Ukur	Target	Tolok Ukur	Target				
(1)	(2)	(3)	(4)	(5)	(6)	(7)	(8)	(9)	(10)	(11)	(12)	(13)	(14)	(15)	(16)
5.03.5-3.0-0.0-0.0-1.02.2.01.01	Pengembangan Sistem Informasi Manajemen ASN dan Manajemen Naskah dan Dokumen ASN	5	4	3	BADAN KEPEGAWAIAN, PENDIDIKAN DAN PELATIHAN DAERAH,					Jumlah Buku Profil Kepegawaian yang tercetak, Rakor Simpeg, penerbitan Kartu Pegawai dan update/pengembangan SIMPEG	1 Dokumen	50.000.000	92.000.000	DAU	P1
										Jumlah Rakor Simpeg dalam rangka update/pengembangan Simpeg	1 Kali				
										Jumlah penerbitan Kartu Pegawai (CPNS)	528 Kartu				
										Jumlah penerbitan Kartu Pegawai (PNS)	250 Kartu				
5.03.5-3.0-0.0-0.0-1.02.2.02	**Administrasi Kepegawaian**							**Jumlah kebutuhan formasi ASN, penataan, pengangkatan dan pemberhentian ASN**	**100%**			**1.532.000.000**	**2.520.000.000**		
5.03.5-3.0-0.0-0.0-1.02.2.02.01	Penyusunan Analisis Kebutuhan, Formasi, dan Pelaksanaan Pengadaan ASN	5	4	3	BADAN KEPEGAWAIAN, PENDIDIKAN DAN PELATIHAN DAERAH,					Jumlah Peserta Seleksi CPNS	550 Orang	1.013.000.000	1.565.000.000	DAU	P1
										Jumlah penyusunan data dan formasi, Daftar Urut Kepangkatan ASN	2 Dokumen				
5.03.5-3.0-0.0-0.0-1.02.2.02.02	Penataan dan Mutasi Jabatan	5	4	3	BADAN KEPEGAWAIAN, PENDIDIKAN DAN PELATIHAN DAERAH,					Jumlah penataan Pejabat sesuai dengan nomenklatur jabatan	150 Orang	299.000.000	520.000.000	DAU	P1
										Jumlah pejabat yang mengikuti Assessment (JPT, Adminstrator, Pengawas dan JFU)	50 Orang				
										Jumlah pelaksanaan Seleksi Terbuka JPT Pratama dan Mutasi JPT Pratama	2 Kali				

Nomor	Urusan/ Bidang/ Program / Kegiatan/ Sub Kegiatan	Prioritas Kabupaten	Prioritas Propinsi	Prioritas Nasional	Lokasi	Indikator						Keterangan Sub Kegiatan			
						Program		Kegiatan		Sub Kegiatan		Pagu Indikatif (Rp)	Prakiraan Maju (Rp)	Sumber Dana	Prioritas
						Tolok Ukur	Target	Tolok Ukur	Target	Tolok Ukur	Target				
(1)	(2)	(3)	(4)	(5)	(6)	(7)	(8)	(9)	(10)	(11)	(12)	(13)	(14)	(15)	(16)
5.03.5-3.0-0.0-0.0-1.02.2.02.03	Penyelesaian Penempatan, Pengangkatan, Mutasi, dan Kepangkatan	5	4	3	BADAN KEPEGAWAIAN, PENDIDIKAN DAN PELATIHAN DAERAH,					Jumlah ASN yang diambil Sumpah Janji PNS	220 Orang	170.000.000	340.000.000	DAU	P1
										Jumlah usulan Kenaikan Pangkat PNS yang terfasilitasi	900 Orang				
										Jumlah PNS usulan Pemindahan Tugas/ Mutasi di lingkungan Pemerintah Kabupaten Kebumen, mutasi masuk dan keluar Pemkab.Kebumen.	150 Orang				
5.03.5-3.0-0.0-0.0-1.02.2.02.04	Penyelesaian Pemberhentian dan Pemberian Pensiun	5	4	3	BADAN KEPEGAWAIAN, PENDIDIKAN DAN PELATIHAN DAERAH,					Jumlah penerbitan SK Pensiun PNS	500 Orang	50.000.000	95.000.000	DAU	P1
5.03.5-3.0-0.0-0.0-1.02.2.03	**Peningkatan Kapastitas ASN**							**Jumlah aparatur yang meningkat kapasitasnya**	**100%**			**97.000.000**	**1.233.500.000**		
5.03.5-3.0-0.0-0.0-1.02.2.03.01	Peningkatan Kapasitas ASN	5	4	3	BADAN KEPEGAWAIAN, PENDIDIKAN DAN PELATIHAN DAERAH,							0	1.000.000.000		P1
5.03.5-3.0-0.0-0.0-1.02.2.03.02	Pengembangan Penilaian Kinerja ASN	5	4	3	BADAN KEPEGAWAIAN, PENDIDIKAN DAN PELATIHAN DAERAH,					Jumlah Sosialisasi SKP dan PPK PNS	2 Kali	20.000.000	30.000.000	DAU	P1
5.03.5-3.0-0.0-0.0-1.02.2.03.07	Pengelolaan Pendidikan Lanjutan ASN	5	4	3	BADAN KEPEGAWAIAN, PENDIDIKAN DAN PELATIHAN DAERAH,					Jumlah ASN yang dikirim untuk mengikuti Ujian Dinas, Ujian PI, pemrosesan terbitnya Ijin Belajar dan Ijin Penggunaan Gelar.	45 Orang	57.000.000	118.500.000	DAU	P1
										Jumlah PNS yang mendapatkan Bantuan Tugas Belajar dalam rangka pengembangan SDM.	0 Orang				
5.03.5-3.0-0.0-0.0-1.02.2.03.08	Koordinasi dan Kerjasama Pelaksanaan Diklat	5	4	3	BADAN KEPEGAWAIAN, PENDIDIKAN DAN PELATIHAN DAERAH,					Jumlah Rakor Analis Kebutuhan Diklat	0 Kali	0	40.000.000		P1

Nomor	Urusan/ Bidang/ Program / Kegiatan/ Sub Kegiatan	Prioritas Kabupaten	Prioritas Propinsi	Prioritas Nasional	Lokasi	Indikator						Keterangan Sub Kegiatan			
						Program		Kegiatan		Sub Kegiatan		Pagu	Prakiraan	Sumber	Prioritas
						Tolok Ukur	Target	Tolok Ukur	Target	Tolok Ukur	Target	Indikatif (Rp)	Maju (Rp)	Dana	
(1)	(2)	(3)	(4)	(5)	(6)	(7)	(8)	(9)	(10)	(11)	(12)	(13)	(14)	(15)	(16)
										Jumlah Pelaksanaan Rakor Evaluasi Pasca Diklat	0 Kali				
5.03.5-3.0-0.0-0.0-1.02.2.03.09	Pengelolaan Karir dalam Jabatan Fungsional	5	4	3	BADAN KEPEGAWAIAN, PENDIDIKAN DAN PELATIHAN DAERAH,					Jumlah SK Jabatan Fungsional yang diterbitkan	200 Orang	20.000.000	45.000.000	DAU	P1
5.03.5-3.0-0.0-0.0-1.02.2.05	**Pembinaan ASN**							**Jumlah aparatur yang tidak dijatuhi hukuman disiplin**	**100%**			**200.000.000**	**345.000.000**		
5.03.5-3.0-0.0-0.0-1.02.2.05.03	Penegakkan Disiplin, Pemberian Penghargaan dan Perlindungan	5	4	3	BADAN KEPEGAWAIAN, PENDIDIKAN DAN PELATIHAN DAERAH,					Jumlah monitoring dan evaluasi penegakan disiplin, pemberian penghargaan dan perlindungan ASN	32 OPD	200.000.000	345.000.000	DAU	P1
										Jumlah pengusulan Penghargaan SLKS	150 Orang				
										Jumlah pengurusan THT Taspen dan pemberian Tali Asih Pensiun PNS	600 Orang				
										Jumlah pembekalan PNS yang akan Purna Tugas	600 Orang				
										Jumlah Pelaksanaan Sidang Kasus PNS	6 Kali				
										Jumlah pemrosesan ijin cerai PNS	20 Orang				
										Jumlah pengurusan JKK/JKM PNS	10 Orang				
5.04.5-3.0-0.0-0.0-1	**PENDIDIKAN DAN PELATIHAN**											**4.649.000.000**	**10.250.000.000**		
5.04.5-3.0-0.0-0.0-1.02	**PROGRAM PENGEMBANGAN SUMBER DAYA MANUSIA**					**Jumlah aparatur yang meningkat kapasitasnya**	**291 orang**					**4.649.000.000**	**10.250.000.000**		
						Terselenggaranya Rakor Analisis Kebutuhan Diklat (AKD)	**1 kali**								

Nomor	Urusan/ Bidang/ Program / Kegiatan/ Sub Kegiatan	Prioritas Kabupaten	Prioritas Propinsi	Prioritas Nasional	Lokasi	Indikator						Keterangan Sub Kegiatan			
						Program		Kegiatan		Sub Kegiatan		Pagu	Prakiraan	Sumber	Prioritas
						Tolok Ukur	Target	Tolok Ukur	Target	Tolok Ukur	Target	Indikatif (Rp)	Maju (Rp)	Dana	
(1)	(2)	(3)	(4)	(5)	(6)	(7)	(8)	(9)	(10)	(11)	(12)	(13)	(14)	(15)	(16)
5.04.5-3.0-0.0-0.0-1.02.2.01	**Pengembangan Kompetensi Teknis**							**Jumlah Pejabat yang mengikuti Bimtek Penyusunan RPJMD**	**40 orang**			**312.000.000**	**750.000.000**		
								Jumlah Pejabat Administrator yang mengikuti Bimtek Proses Bisnis	**40 orang**						
								Jumlah PNS yang mengikuti Bimtek Peningkatan Kapasitas Pengelola Kepegawaian	**45 orang**						
								Jumlah PNS yang mengikuti Pelatihan Teknis di Lembaga Diklat Provinsi/ Pusat	**10 orang**						
								-	**-**						
5.04.5-3.0-0.0-0.0-1.02.2.01.03	Penyelenggaraan Pengembangan Kompetensi Teknis Umum, Inti, dan Pilihan Bagi Jabatan Administrasi Penyelenggara Urusan Pemerintahan Konkuren, Perangkat Daerah Penunjang, dan Urusan Pemerintahan Umum	5	2	3	BADAN KEPEGAWAIAN, PENDIDIKAN DAN PELATIHAN DAERAH,					Jumlah Pejabat yang mengikuti Bintek Penyusunan RPJMD	40 Orang	312.000.000	750.000.000	DAU	P1
										Jumlah Pejabat Administrator yang mengikuti Bintek Proses Bisnis	40 Orang				
										Jumlah PNS yang mengikuti Bintek Peningkatan Kapasitas Pengelola Kepegawaian	45 Orang				
										Jumlah PNS yang mengikuti Pelatihan Teknis di Lembaga Diklat Provinsi Pusat	10 Orang				

Nomor	Urusan/ Bidang/ Program / Kegiatan/ Sub Kegiatan	Prioritas Kabupaten	Prioritas Propinsi	Prioritas Nasional	Lokasi	Indikator						Keterangan Sub Kegiatan			
						Program		Kegiatan		Sub Kegiatan		Pagu	Prakiraan	Sumber	Prioritas
						Tolok Ukur	Target	Tolok Ukur	Target	Tolok Ukur	Target	Indikatif (Rp)	Maju (Rp)	Dana	
(1)	(2)	(3)	(4)	(5)	(6)	(7)	(8)	(9)	(10)	(11)	(12)	(13)	(14)	(15)	(16)
5.04.5-3.0-0.0-0.0-1.02.2.02	**Sertifikasi, Kelembagaan, Pengembangan Kompetensi Manajerial dan Fungsional**							**Jumlah aparatur yang meningkat kompetensinya**	**100%**			**4.337.000.000**	**9.500.000.000**		
5.04.5-3.0-0.0-0.0-1.02.2.02.07	Penyelenggaraan Pengembangan Kompetensi Bagi Pimpinan Daerah, Jabatan Pimpinan Tinggi, Jabatan Fungsional, Kepemimpinan, dan Prajabatan	3	2	3	BADAN KEPEGAWAIAN, PENDIDIKAN DAN PELATIHAN DAERAH,					Jumlah ASN yang mengikuti Pelatihan Dasar CPNS	220 Orang	4.337.000.000	9.500.000.000	DAU	P1
										Jumlah Pejabat Struktural yang mengikuti Pelatihan Kepemimpinan (PKN Tk. II, PKA dan PKP)	56 Orang				
										Jumlah ASN yang mengikuti Diklat Fungsional ke Lembaga Diklat	15 Orang				
										Terselenggaranya Rakor Analisis Kebutuhan Diklat (AKD)	1 Kali				
X.5-3.0-0.0-0.0-1												**19.057.739.000**	**32.679.876.000**		
X.XX.5-3.0-0.0-0.0-1												**19.057.739.000**	**32.679.876.000**		
X.XX.5-3.0-0.0-0.0-1.01	**PROGRAM PENUNJANG URUSAN PEMERINTAHAN DAERAH**					**Meningkatnya kebutuhan sarana pelayanan administrasi perkantoran**	**15 %**					**19.057.739.000**	**32.679.876.000**		
						Bertambahnya sarana dan prasarana aparatur yang memadai	**15 %**								
						Tersedinya dokumen perencanaan dan evaluasi pembangunan pada perangkat daerah	**159 Dokumen**								

Nomor	Urusan/ Bidang/ Program / Kegiatan/ Sub Kegiatan	Prioritas Kabupaten	Prioritas Propinsi	Prioritas Nasional	Lokasi	Indikator						Keterangan Sub Kegiatan			
						Program		Kegiatan		Sub Kegiatan		Pagu Indikatif (Rp)	Prakiraan Maju (Rp)	Sumber Dana	Prioritas
						Tolok Ukur	Target	Tolok Ukur	Target	Tolok Ukur	Target				
(1)	(2)	(3)	(4)	(5)	(6)	(7)	(8)	(9)	(10)	(11)	(12)	(13)	(14)	(15)	(16)
X.XX.5-3.0-0.0-0.0-1.01.2.01	**Perencanaan dan Evaluasi Kinerja Perangkat Daerah**							**Tersedianya dokumen perencanaan dan evaluasi pembangunan pada perangkat daerah**	**100%**			**32.000.000**	**67.775.000**		
X.XX.5-3.0-0.0-0.0-1.01.2.01.01	Penyusunan Renstra dan Renja Perangkat Daerah	5	4	3	BADAN KEPEGAWAIAN, PENDIDIKAN DAN PELATIHAN DAERAH,					Jumlah renstra dan renja yang disusun	2 Dokumen	12.000.000	22.775.000	DAU	P1
X.XX.5-3.0-0.0-0.0-1.01.2.01.02	Penyusunan Program dan Kegiatan Perangkat Daerah dalam Dokumen Perencanaan	5	4	3	BADAN KEPEGAWAIAN, PENDIDIKAN DAN PELATIHAN DAERAH,					Jumlah dokumen data/informasi perencanaan pelaksanaan dokumen evaluasi yang disusun.	5 Dokumen	20.000.000	45.000.000	DAU	P1
X.XX.5-3.0-0.0-0.0-1.01.2.02	**Administrasi Keuangan**							**Prosentase ASN yang mendapatkan Gaji dan Tunjangan**	**100%**			**18.603.993.000**	**31.794.006.000**		
X.XX.5-3.0-0.0-0.0-1.01.2.02.01	Penyediaan Gaji dan Tunjangan ASN	3	1	1	Badan Kepegawaian Pendidikan dan Pelatihan Daerah					Jumlah ASN yang mendapatkan Gaji	50 Orang	18.603.993.000	31.794.006.000	PAD,DAU	P1
										--- jumlah ASN yang mendapatkan Tamsil	--- 50 Orang				
										Jumlah ASN yang mendapatkan Tamsil	50 Orang				
										Jumlah Calon ASN yang mendapatkan Gaji	528 Orang				
X.XX.5-3.0-0.0-0.0-1.01.2.03	**Administrasi Umum**							**Prosentase pemenuhan kebutuhan administrasi umum BKPPD**	**100%**			**421.746.000**	**818.095.000**		
X.XX.5-3.0-0.0-0.0-1.01.2.03.01	Penyediaan Jasa Surat Menyurat	5	4	3	BADAN KEPEGAWAIAN, PENDIDIKAN DAN PELATIHAN DAERAH,					Jumlah bulan penyediaan surat menyurat	12 Bulan	2.000.000	3.000.000	DAU	P1
X.XX.5-3.0-0.0-0.0-1.01.2.03.02	Penyediaan Jasa Komunikasi, Sumber Daya Air dan Listrik	5	4	3	BADAN KEPEGAWAIAN, PENDIDIKAN DAN PELATIHAN DAERAH,					Jumlah bulan penyediaan jasa komunikasi, sumber daya air dan listrik	12 Bulan	115.996.000	121.000.000	DAU	P1

Nomor	Urusan/ Bidang/ Program / Kegiatan/ Sub Kegiatan	Prioritas Kabupaten	Prioritas Propinsi	Prioritas Nasional	Lokasi	Indikator						Keterangan Sub Kegiatan			
						Program		Kegiatan		Sub Kegiatan		Pagu	Prakiraan	Sumber	Prioritas
						Tolok Ukur	Target	Tolok Ukur	Target	Tolok Ukur	Target	Indikatif (Rp)	Maju (Rp)	Dana	
(1)	(2)	(3)	(4)	(5)	(6)	(7)	(8)	(9)	(10)	(11)	(12)	(13)	(14)	(15)	(16)
X.XX.5-3.0-0.0-0.0-1.01.2.03.06	Penyediaan Jasa Pemeliharaan dan Perizinan Kendaraan Dinas/Operasional	5	4	3	BADAN KEPEGAWAIAN, PENDIDIKAN DAN PELATIHAN DAERAH,					Jumlah unit penyediaan jasa pemeliharaan dan perizinan kendaraan dinas/operasional	29 Unit	46.500.000	75.000.000	DAU	P1
X.XX.5-3.0-0.0-0.0-1.01.2.03.07	Penyediaan Jasa Administrasi Keuangan	5	4	3	BADAN KEPEGAWAIAN, PENDIDIKAN DAN PELATIHAN DAERAH,					Jumlah orang pengelola administrasi keuangan	14 Orang	22.200.000	65.000.000	DAU	P1
X.XX.5-3.0-0.0-0.0-1.01.2.03.08	Penyediaan Jasa Kebersihan Kantor	5	4	3	BADAN KEPEGAWAIAN, PENDIDIKAN DAN PELATIHAN DAERAH,					Jumlah bulan penyediaan jasa kebersihan kantor	12 Bulan	5.000.000	22.000.000	DAU	P1
X.XX.5-3.0-0.0-0.0-1.01.2.03.09	Penyediaan Jasa Perbaikan Peralatan Kerja	5	4	3	BADAN KEPEGAWAIAN, PENDIDIKAN DAN PELATIHAN DAERAH,					Jumlah bulan penyediaan jasa perbaikan peralatan	12 Bulan	30.000.000	46.500.000	DAU	P1
X.XX.5-3.0-0.0-0.0-1.01.2.03.10	Penyediaan Alat Tulis Kantor	5	4	3	BADAN KEPEGAWAIAN, PENDIDIKAN DAN PELATIHAN DAERAH,					Jumlah bulan penyediaan alat tulis kantor	12 Bulan	21.500.000	35.000.000	DAU	P1
X.XX.5-3.0-0.0-0.0-1.01.2.03.11	Penyediaan Barang Cetakan dan Penggandaan	5	4	3	BADAN KEPEGAWAIAN, PENDIDIKAN DAN PELATIHAN DAERAH,					Jumlah bulan penyediaan barang cetakan dan penggandaan	12 Bulan	18.000.000	33.500.000	DAU	P1
X.XX.5-3.0-0.0-0.0-1.01.2.03.12	Penyediaan Komponen Instalasi Listrik/Penerangan Bangunan Kantor	5	4	3	BADAN KEPEGAWAIAN, PENDIDIKAN DAN PELATIHAN DAERAH,					Jumlah bulan penyediaan komponen instalasi listrik/penerangan bangunan kantor	12 Bulan	5.500.000	8.500.000	DAU	P1
X.XX.5-3.0-0.0-0.0-1.01.2.03.15	Penyediaan Bahan Bacaan dan Peraturan Perundang-Undangan	5	4	3	BADAN KEPEGAWAIAN, PENDIDIKAN DAN PELATIHAN DAERAH,					Jumlah bulan penyediaan bahan bacaan dan peraturan perundang-undangan	12 Bulan	1.200.000	3.000.000	DAU	P1
X.XX.5-3.0-0.0-0.0-1.01.2.03.17	Penyediaan Makanan dan Minuman	5	4	3	BADAN KEPEGAWAIAN, PENDIDIKAN DAN PELATIHAN DAERAH,					Jumlah bulan penyediaan makanan dan minuman	12 Bulan	18.850.000	31.000.000	DAU	P1
X.XX.5-3.0-0.0-0.0-1.01.2.03.18	Rapat-Rapat Kordinasi dan Konsultasi ke Luar Daerah	5	4	3	BADAN KEPEGAWAIAN, PENDIDIKAN DAN PELATIHAN DAERAH,					Jumlah rapat-rapat dan koordinasi dan konsultasi keluar daerah	12 Orang/ Kali	25.000.000	85.000.000	DAU	P1

Nomor	Urusan/ Bidang/ Program / Kegiatan/ Sub Kegiatan	Prioritas Kabupaten	Prioritas Propinsi	Prioritas Nasional	Lokasi	Indikator						Keterangan Sub Kegiatan			
						Program		Kegiatan		Sub Kegiatan		Pagu	Prakiraan	Sumber	Prioritas
						Tolok Ukur	Target	Tolok Ukur	Target	Tolok Ukur	Target	Indikatif (Rp)	Maju (Rp)	Dana	
(1)	(2)	(3)	(4)	(5)	(6)	(7)	(8)	(9)	(10)	(11)	(12)	(13)	(14)	(15)	(16)
X.XX.5-3.0-0.0-0.0-1.01.2.03.20	Pengadaan Kendaraan Dinas/Operasional	5	4	3	BADAN KEPEGAWAIAN, PENDIDIKAN DAN PELATIHAN DAERAH,					Jumlah unit pengadaan kendaraan dinas/operasional	3 Unit	20.000.000	60.000.000	DAU	P1
X.XX.5-3.0-0.0-0.0-1.01.2.03.22	Pengadaan Perlengkapan Gedung Kantor	5	4	3	BADAN KEPEGAWAIAN, PENDIDIKAN DAN PELATIHAN DAERAH,					Jumlah paket pengadaan perlengkapan gedung kantor	1 Paket	10.000.000	30.595.000	DAU	P1
X.XX.5-3.0-0.0-0.0-1.01.2.03.24	Pengadaan Peralatan Gedung Kantor	5	4	3	BADAN KEPEGAWAIAN, PENDIDIKAN DAN PELATIHAN DAERAH,					Jumlah unit pengadaan peralatan gedung kantor	5 Unit	60.000.000	125.000.000	DAU	P1
X.XX.5-3.0-0.0-0.0-1.01.2.03.25	Pengadaan Mebeleur	5	4	3	BADAN KEPEGAWAIAN, PENDIDIKAN DAN PELATIHAN DAERAH,					Jumlah pengadaan mebeleur	0 Set	0	30.000.000		P1
X.XX.5-3.0-0.0-0.0-1.01.2.03.28	Pemeliharaan Rutin/Berkala Gedung Kantor	5	4	3	BADAN KEPEGAWAIAN, PENDIDIKAN DAN PELATIHAN DAERAH,					Jumlah unit pemeliharaan rutin/berkala gedung kantor	1 Unit	20.000.000	34.000.000	DAU	P1
X.XX.5-3.0-0.0-0.0-1.01.2.03.35	Pemeliharaan Rutin/Berkala Mebeleur	5	4	3	BADAN KEPEGAWAIAN, PENDIDIKAN DAN PELATIHAN DAERAH,					Jumlah unit pemeliharaan mebelur	0 Unit	0	10.000.000		P1
6-1.0-0.0-0.0-1	**INSPEKTORAT**											**6.321.459.000**	**11.161.643.000**		
6.6-1.0-0.0-0.0-0.0-1	**UNSUR PENGAWASAN URUSAN PEMERINTAHAN**											**1.099.309.000**	**1.367.000.000**		
6.01.6-1.0-0.0-0.0-0.0-1	**INSPEKTORAT DAERAH**											**1.099.309.000**	**1.367.000.000**		
6.01.6-1.0-0.0-0.0-0.0-1.02	**PROGRAM PENYELENGGARAAN PENGAWASAN**					**Cakupan Penyelenggaraan Pengawasan**	**92 %**					**628.693.000**	**847.000.000**		
						Persentase LAKIP yang nilainya meningkat	**14 %**								
						Persentase SKPD yang tidak ada temuan penyimpangan keuangan dalam audit LKPD oleh BPK	**95%**								
						Tingkat maturitas SPIP pada level 3	**3**								

Nomor	Urusan/ Bidang/ Program / Kegiatan/ Sub Kegiatan	Prioritas Kabupaten	Prioritas Propinsi	Prioritas Nasional	Lokasi	Indikator						Keterangan Sub Kegiatan			
						Program		Kegiatan		Sub Kegiatan		Pagu	Prakiraan	Sumber	Prioritas
						Tolok Ukur	Target	Tolok Ukur	Target	Tolok Ukur	Target	Indikatif (Rp)	Maju (Rp)	Dana	
(1)	(2)	(3)	(4)	(5)	(6)	(7)	(8)	(9)	(10)	(11)	(12)	(13)	(14)	(15)	(16)
						Nilai leveling APIP Kabupaten	**3**								
6.01.6-1.0-0.0-0.0-1.02.2.01	**Penyelenggaraan Pengawasan Internal**							**Jumlah Penyelenggaraan Pengawasan Internal**	**80 Obyek Pemeriksaan**			**329.261.000**	**507.000.000**		
6.01.6-1.0-0.0-0.0-1.02.2.01.01	Audit Kinerja dan Keuangan	5	4	5	INSPEKTORAT,					Jumlah Audit Kinerja dan Keuangan	8 Obyek	127.735.000	150.000.000	PAD	P1
6.01.6-1.0-0.0-0.0-1.02.2.01.02	Review Kinerja dan Keuangan	5	4	5	INSPEKTORAT,					Jumlah Review Kinerja dan Keuangan	16 Kali	102.613.000	125.000.000	PAD	P1
6.01.6-1.0-0.0-0.0-1.02.2.01.03	Pemantauan Kinerja dan Keuangan	5	4	5	INSPEKTORATA					Jumlah Pemantauan Kinerja dan Keuangan	40 Kali	45.316.000	67.000.000	PAD	P1
6.01.6-1.0-0.0-0.0-1.02.2.01.04	Evaluasi Kinerja dan Keuangan	5	4	5	INSPEKTORAT,					Jumlah Evaluasi Kinerja dan Keuangan	28 OPD	53.597.000	165.000.000	PAD	P1
6.01.6-1.0-0.0-0.0-1.02.2.02	**Penyelenggaraan Pengawasan Dengan Tujuan Tertentu**							**Jumlah Penyelenggaraan Pengawasan dengan Tujuan Tertentu**	**92 obyek**			**299.432.000**	**340.000.000**		
6.01.6-1.0-0.0-0.0-1.02.2.02.01	Audit Kinerja dan Keuangan	5	4	5	INSPEKTORAT					Jumalh Audit Kinerja dan Keuangan	14 Obyek	164.995.000	175.000.000	PAD	P1
6.01.6-1.0-0.0-0.0-1.02.2.02.02	Review Kinerja dan Keuangan	5	4	5	INSPEKTORAT					Jumlah Reviu Kinerja dan Keuangan dengan tujuan tertentu	8 Obyek	34.336.000	45.000.000	PAD	P1
6.01.6-1.0-0.0-0.0-1.02.2.02.03	Pemantauan Kinerja dan Keuangan	5	4	5	INSPEKTORAT,					Jumlah Pemantauan Kinerja dan Keuangan dengan tujuan tertentu	24 Obyek	61.201.000	75.000.000	PAD	P1
6.01.6-1.0-0.0-0.0-1.02.2.02.04	Evaluasi Kinerja dan Keuangan	5	4	5	INSPEKTORAT					Jumlah Evaluasi Kinerja dan Keuangan Dengan Tujuan Tertentu	14 Obyek	38.900.000	45.000.000	PAD	P1
6.01.6-1.0-0.0-0.0-1.03	**PROGRAM PERUMUSAN KEBIJAKAN, PENDAMPINGAN DAN ASISTENSI**					**Cakupan Perumusan Kebijakan, Pendampingan dan Asistensi**	**92 %**					**470.616.000**	**520.000.000**		
6.01.6-1.0-0.0-0.0-1.03.2.01	**Perumusan Kebijakan Teknis di Bidang Pengawasan Dan Fasilitasi Pengawasan**							**Jumlah Kebijakan Tehnis di Bidang Pengawasan dan Fasilitasi Pengawasan**	**6 dokumen**			**56.835.000**	**70.000.000**		

Nomor	Urusan/ Bidang/ Program / Kegiatan/ Sub Kegiatan	Prioritas Kabupaten	Prioritas Propinsi	Prioritas Nasional	Lokasi	Indikator						Keterangan Sub Kegiatan			
						Program		Kegiatan		Sub Kegiatan		Pagu	Prakiraan	Sumber	Prioritas
						Tolok Ukur	Target	Tolok Ukur	Target	Tolok Ukur	Target	Indikatif (Rp)	Maju (Rp)	Dana	
(1)	(2)	(3)	(4)	(5)	(6)	(7)	(8)	(9)	(10)	(11)	(12)	(13)	(14)	(15)	(16)
6.01.6-1.0-0.0-0.0-1.03.2.01.01	Perumusan Kebijakan Teknis di Bidang Pengawasan	5	1	5	INSPEKTORAT					Jumlah Perumusan Kebijakan Tehnis di Bidang Pengawasan	5 Dokumen	27.400.000	35.000.000	DAU	P1
6.01.6-1.0-0.0-0.0-1.03.2.01.02	Perumusan Kebijakan Teknis di Bidang Fasilitasi Pengawasan	5	1	5	INSPEKTORAT					Jumlah Perumusan Kebijakan Tehnis di Bidang Fasilitasi Pengawasan	2 Dokumen	29.435.000	35.000.000	DAU	P1
6.01.6-1.0-0.0-0.0-1.03.2.02	**Asistensi dan Pendampingan**							**Jumlah Asistensi dan Pendampingan**	**24 kali**			**413.781.000**	**450.000.000**		
6.01.6-1.0-0.0-0.0-1.03.2.02.01	Tindak Lanjut Pengaduan Masyarakat	5	1	5	INSPEKTORAT,					Jumlah Tindak lanjut pengaduan, pengawasan dan Saber Pungli	24 Obyek	284.248.000	300.000.000	DAU	P1
6.01.6-1.0-0.0-0.0-1.03.2.02.02	Asistensi dan Pendampingan	5	1	5	INSPEKTORAT					Jumlah Asistensi dan Pendampingan	12 Kali	129.533.000	150.000.000	DAU	P1
X.6-1.0-0.0-0.0-1												**5.222.150.000**	**9.794.643.000**		
X.XX.6-1.0-0.0-0.0-1												**5.222.150.000**	**9.794.643.000**		
X.XX.6-1.0-0.0-0.0-1.01	**PROGRAM PENUNJANG URUSAN PEMERINTAHAN DAERAH**					**Meningkatkan kebutuhan sarana pelayanan administrasi perkantoran**	**15 %**					**5.222.150.000**	**9.794.643.000**		
						Bertambahnya sarana dan prasarana aparatur yang memadai	**15 %**								
						Tersedianya dokumen perencanaan dan evaluasi pembangunan pada perangkat daerah	**159 Dokumen**								
X.XX.6-1.0-0.0-0.0-1.01.2.01	**Perencanaan dan Evaluasi Kinerja Perangkat Daerah**							**Prosentase Pelaksanaan Perencanaan dan Evaluasi Kinerja Perangkat Daerah**	**100 %**			**117.160.000**	**145.000.000**		

Nomor	Urusan/ Bidang/ Program / Kegiatan/ Sub Kegiatan	Prioritas Kabupaten	Prioritas Propinsi	Prioritas Nasional	Lokasi	Indikator						Keterangan Sub Kegiatan			
						Program		Kegiatan		Sub Kegiatan		Pagu Indikatif (Rp)	Prakiraan Maju (Rp)	Sumber Dana	Prioritas
						Tolok Ukur	Target	Tolok Ukur	Target	Tolok Ukur	Target				
(1)	(2)	(3)	(4)	(5)	(6)	(7)	(8)	(9)	(10)	(11)	(12)	(13)	(14)	(15)	(16)
X.XX.6-1.0-0.0-0.0-1.01.2.01.01	Penyusunan Renstra dan Renja Perangkat Daerah	5	4	5	INSPEKTORAT					Jumlah Dokuken RENSTRA dan RENJA Perangkat Daerah	2 Dokumen	29.785.000	35.000.000	PAD	P1
X.XX.6-1.0-0.0-0.0-1.01.2.01.02	Penyusunan Program dan Kegiatan Perangkat Daerah dalam Dokumen Perencanaan	5	4	5	INSPEKTORAT,					Jumlah Penyusunan Dokumen Program dan Kegiatan Perangkat Daerah Dalam Dokumen Perencanaan	3 Dokumen	87.375.000	110.000.000	PAD	P1
X.XX.6-1.0-0.0-0.0-1.01.2.02	**Administrasi Keuangan**							**Prosentase terselenggaranya Administrasi Keuangan**	**100 %**			**4.463.095.000**	**5.764.643.000**		
X.XX.6-1.0-0.0-0.0-1.01.2.02.01	Penyediaan Gaji dan Tunjangan ASN	4	4	5	INSPEKTORAT					Jumlah Penyediaan Gaji dan Tunjangan ASN	42 Orang	4.463.095.000	5.764.643.000	PAD,DAU	P1
										Jumlah ASN yang mendapat Tamsil	42 Orang				
X.XX.6-1.0-0.0-0.0-1.01.2.03	**Administrasi Umum**							**Meningkatnya pelaksanaan Administrasi Umum**	**94%**			**521.582.000**	**3.500.000.000**		
X.XX.6-1.0-0.0-0.0-1.01.2.03.01	Penyediaan Jasa Surat Menyurat	5	1	5	INSPEKTORAT,					Jumlah bulan penyediaan surat menyurat	12 Bulan	10.000.000	11.000.000	PAD	P1
X.XX.6-1.0-0.0-0.0-1.01.2.03.02	Penyediaan Jasa Komunikasi, Sumber Daya Air dan Listrik	5	1	5	INSPEKTORAT,					Jumlah bulan penyediaan jasa komunikasi ,sumber daya air dan listrik	12 Bulan	100.000.000	110.000.000	PAD	P1
X.XX.6-1.0-0.0-0.0-1.01.2.03.06	Penyediaan Jasa Pemeliharaan dan Perizinan Kendaraan Dinas/Operasional	5	1	5	INSPEKTORAT,					Jumlah bulan penyediaan jasa pemeliharaan dan perizinan kendaraan dinas/operasional	12 Bulan	85.534.000	0	PAD	P1
X.XX.6-1.0-0.0-0.0-1.01.2.03.07	Penyediaan Jasa Administrasi Keuangan	5	1	5	INSPEKTORAT					Jumlah bulan penyediaan jasa Administrasi Keuangan	11 Bulan	27.040.000	45.000.000	PAD	P1
X.XX.6-1.0-0.0-0.0-1.01.2.03.08	Penyediaan Jasa Kebersihan Kantor	5	1	5	INSPEKTORAT					Jumlah bulan penyediaan jasa kebersihan kantor	12 Bulan	7.500.000	27.500.000	PAD	P1

Nomor	Urusan/ Bidang/ Program / Kegiatan/ Sub Kegiatan	Prioritas Kabupaten	Prioritas Propinsi	Prioritas Nasional	Lokasi	Indikator						Keterangan Sub Kegiatan			
						Program		Kegiatan		Sub Kegiatan		Pagu	Prakiraan	Sumber	Prioritas
						Tolok Ukur	Target	Tolok Ukur	Target	Tolok Ukur	Target	Indikatif (Rp)	Maju (Rp)	Dana	
(1)	(2)	(3)	(4)	(5)	(6)	(7)	(8)	(9)	(10)	(11)	(12)	(13)	(14)	(15)	(16)
X.XX.6-1.0-0.0-0.0-1.01.2.03.09	Penyediaan Jasa Perbaikan Peralatan Kerja	5	1	5	INSPEKTORAT					Jumlah Penyediaan jasa perbaikan peralatan kerja	15 Unit	15.000.000	55.000.000	PAD	P1
X.XX.6-1.0-0.0-0.0-1.01.2.03.10	Penyediaan Alat Tulis Kantor	5	1	5	INSPEKTORAT					Jumlah bulan Penyediaan Alat Tulis Kantor	12 Bulan	40.000.000	65.000.000	PAD	P1
X.XX.6-1.0-0.0-0.0-1.01.2.03.11	Penyediaan Barang Cetakan dan Penggandaan	5	1	5	INSPEKTORAT					Jumlah bulan penyediaan barang cetakan dan penggandaan	12 Bulan	12.000.000	450.000.000	PAD	P1
X.XX.6-1.0-0.0-0.0-1.01.2.03.12	Penyediaan Komponen Instalasi Listrik/Penerangan Bangunan Kantor	5	1	5	INSPEKTORAT					Jumlah bulan penyediaan komponen instalasi listrik dan penerangan bangunan kantor	12 Bulan	6.000.000	250.000.000	PAD	P1
X.XX.6-1.0-0.0-0.0-1.01.2.03.15	Penyediaan Bahan Bacaan dan Peraturan Perundang-Undangan	5	1	5	INSPEKTORAT,					Jumlah bulan penyediaan bahan bacaan dan peraturan perundang-undangan	12 Bulan	4.500.000	16.500.000	PAD	P1
X.XX.6-1.0-0.0-0.0-1.01.2.03.17	Penyediaan Makanan dan Minuman	5	1	5	INSPEKTORAT					Jumlah bulan penyediaan makanan dan minuman	12 Bulan	9.000.000	35.000.000	PAD	P1
X.XX.6-1.0-0.0-0.0-1.01.2.03.18	Rapat-Rapat Kordinasi dan Konsultasi ke Luar Daerah	5	1	5	INSPEKTORATA					Jumlah pelaksanaan rapat-rapat koordinasi dan konsultasi ke luar daerah	36 Orang/ Kali	82.495.000	175.000.000	PAD	P1
X.XX.6-1.0-0.0-0.0-1.01.2.03.20	Pengadaan Kendaraan Dinas/Operasional	5	1	5	INSPEKTORAT					Jumlah unit pengadaan kendaraan dinas/operasional roda 4	0 Unit	0	500.000.000		P1
X.XX.6-1.0-0.0-0.0-1.01.2.03.22	Pengadaan Perlengkapan Gedung Kantor	5	1	5	INSPEKTORAT					Jumlah bulan pengadaan Perlengkapan Gedung Kantor	12 Bulan	30.000.000	100.000.000	PAD	P1
X.XX.6-1.0-0.0-0.0-1.01.2.03.24	Pengadaan Peralatan Gedung Kantor	5	1	5	INSPEKTORAT					Jumlah unit pengadaan Peralatan Gedung Kantor	4 Unit	30.513.000	100.000.000	PAD	P1
X.XX.6-1.0-0.0-0.0-1.01.2.03.25	Pengadaan Mebeleur	5	1	5	INSPEKTORAT,					Jumlah Pengadaan Mebelair	15 Set	42.000.000	1.500.000.000	PAD	P1

Nomor	Urusan/ Bidang/ Program / Kegiatan/ Sub Kegiatan	Prioritas Kabupaten	Prioritas Propinsi	Prioritas Nasional	Lokasi	Indikator						Keterangan Sub Kegiatan			
						Program		Kegiatan		Sub Kegiatan		Pagu	Prakiraan	Sumber	Prioritas
						Tolok Ukur	Target	Tolok Ukur	Target	Tolok Ukur	Target	Indikatif (Rp)	Maju (Rp)	Dana	
(1)	(2)	(3)	(4)	(5)	(6)	(7)	(8)	(9)	(10)	(11)	(12)	(13)	(14)	(15)	(16)
X.XX.6-1.0-0.0-0.0-1.01.2.03.28	Pemeliharaan Rutin/Berkala Gedung Kantor	5	1	5	INSPEKTORAT					Jumlah unit gedung yang dipelihara	1 Unit	10.000.000	50.000.000	PAD	P1
X.XX.6-1.0-0.0-0.0-1.01.2.03.35	Pemeliharaan Rutin/Berkala Mebeleur	5	1	5	INSPEKTORAT					Jumlah unit pemeliharaan rutin/berkala mebelair	10 Unit	10.000.000	10.000.000	DAU	P1
X.XX.6-1.0-0.0-0.0-1.01.2.04	**Peningkatan Disiplin dan Kapasitas Sumber Daya Aparatur**							**Meningkatnya Disiplin dan Kapasitas Sumber Daya Aparatur**	**94%**			**120.313.000**	**385.000.000**		
X.XX.6-1.0-0.0-0.0-1.01.2.04.03	Pengadaan Pakaian Kerja Lapangan	5	4	5	INSPEKTORAT,					Jumlah Pengadaan Pakaian Kerja Lapangan Pengawas	0 Set	0	55.000.000		P1
X.XX.6-1.0-0.0-0.0-1.01.2.04.09	Pendidikan dan Pelatihan Formal	1	4	5	INSPEKTORAT					Jumlah orang yang mengikuti Pendidikan dan Pelatihan Formal	20 Orang	120.313.000	330.000.000	PAD	P1
7-1.0-0.0-0.0-1	**KECAMATAN KEBUMEN**											**5.522.341.000**	**6.547.375.000**		
7.7-1.0-0.0-0.0-0-1	**UNSUR KEWILAYAHAN**											**221.868.000**	**369.000.000**		
7.01.7-1.0-0.0-0.0-1	**KECAMATAN**											**221.868.000**	**369.000.000**		
7.01.7-1.0-0.0-0.0-1.02	**PROGRAM PENYELENGGARAAN PEMERINTAHAN DAN PELAYANAN PUBLIK**					**Capaian peningkatan pelayanan kecamatan**	**100%**					**70.710.000**	**110.000.000**		
7.01.7-1.0-0.0-0.0-1.02.2.04	**Pelaksanaan Urusan Pemerintahan yang Dilimpahkan kepada Camat**							**Prosentase terlaksananya urusan pemerintahan yang dilimpahkan ke[ada camat**	**100%**			**70.710.000**	**110.000.000**		
7.01.7-1.0-0.0-0.0-1.02.2.04.01	Pelaksanaan Urusan Pemerintahan yang Terkait Dengan Pelayanan Perizinan	5	1	5	KECAMATAN KEBUMEN,					Jumlah Pelayanan Perijinan yang dilaksanakan	1 Jenis	8.750.000	25.000.000	DAU	P1
7.01.7-1.0-0.0-0.0-1.02.2.04.02	Pelaksanaan Urusan Pemerintahan yang Terkait Dengan Nonperizinan	5	1	5	KECAMATAN KEBUMEN,					Jumlah Pelayanan Non Perijinan yang Dilaksanakan	8 Jenis	61.960.000	85.000.000	DAU	P1
										Jumlah Lelang Eks Bengkok yang Dilaksanakan	5 Paket				

Nomor	Urusan/ Bidang/ Program / Kegiatan/ Sub Kegiatan	Prioritas Kabupaten	Prioritas Propinsi	Prioritas Nasional	Lokasi	Indikator						Keterangan Sub Kegiatan			
						Program		Kegiatan		Sub Kegiatan		Pagu Indikatif (Rp)	Prakiraan Maju (Rp)	Sumber Dana	Prioritas
						Tolok Ukur	Target	Tolok Ukur	Target	Tolok Ukur	Target				
(1)	(2)	(3)	(4)	(5)	(6)	(7)	(8)	(9)	(10)	(11)	(12)	(13)	(14)	(15)	(16)
7.01.7-1.0-0.0-0.0-1.05	**PROGRAM PENYELENGGARAAN URUSAN PEMERINTAHAN UMUM**					**Terfasilitasinya kegiatan-kegiatan HUT RI**	**100%**					**4.848.000**	**15.000.000**		
7.01.7-1.0-0.0-0.0-1.05.2.01	**Penyelenggaraan Urusan Pemerintahan Umum sesuai Penugasan Kepala Daerah**							**Persentase terselenggaranya urusan pemerintahan umum**	**100%**			**4.848.000**	**15.000.000**		
7.01.7-1.0-0.0-0.0-1.05.2.01.01	Pembinaan Wawasan Kebangsaan dan Ketahanan Nasional dalam Rangka Memantapkan Pengamalan Pancasila, Pelaksanaan UndangUndang Dasar Negara Republik Indonesia Tahun 1945, Pelestarian Bhinneka Tunggal Ika Serta Pemertahanan dan Pemeliharaan Keutuhan Negara Ke	5	1	5	KECAMATAN KEBUMEN,					Jumlah Kegiatan dalam rangka HUT RI	2 Kegiatan	4.848.000	15.000.000	DAU	P1
7.01.7-1.0-0.0-0.0-1.06	**PROGRAM PEMBINAAN DAN PENGAWASAN PEMERINTAHAN DESA**					**Tingkat partisipasi masyarakat dala membangun desa**	**10%**					**146.310.000**	**244.000.000**		
						Tersedianya dokumen operasional kebijakan membangun daerah	**3 Dokumen**								
						Jumlah organisasi perempuan yang berperan dalam membangun desa	**100%**								
						Terfasilitasinya kegiatan TKP2Kdes	**100%**								
7.01.7-1.0-0.0-0.0-1.06.2.01	**Fasilitasi, Rekomendasi dan Koordinasi Pembinaan dan Pengawasan Pemerintahan Desa**							**Persentase desa yang terfasilitasi mendapat rekomendas dan terawasi**	**100%**			**146.310.000**	**244.000.000**		
7.01.7-1.0-0.0-0.0-1.06.2.01.03	Fasilitasi Pengelolaan Keuangan Desa dan pendayagunaan Aset Desa	5	1	5	KECAMATAN KEBUMEN,					Jumlah desa yang tergasilitasi pengelolaan keuangan desa dan pemberdayagunaan aset desa	24 Desa	28.485.000	45.000.000	DAU	P1

Nomor	Urusan/ Bidang/ Program / Kegiatan/ Sub Kegiatan	Prioritas Kabupaten	Prioritas Propinsi	Prioritas Nasional	Lokasi	Indikator						Keterangan Sub Kegiatan			
						Program		Kegiatan		Sub Kegiatan		Pagu Indikatif (Rp)	Prakiraan Maju (Rp)	Sumber Dana	Prioritas
						Tolok Ukur	Target	Tolok Ukur	Target	Tolok Ukur	Target				
(1)	(2)	(3)	(4)	(5)	(6)	(7)	(8)	(9)	(10)	(11)	(12)	(13)	(14)	(15)	(16)
7.01.7-1.0-0.0-0.0-1.06.2.01.08	Rekomendasi Pengangkatan dan Pemberhentian Perangkat Desa	5	1	5	KECAMATAN KEBUMEN,					Jumlah rekomendasi pengangkatan dan pemberhentian Perangkat desa yang dikeluarkan	24 Desa	1.300.000	8.000.000	DAU	P1
7.01.7-1.0-0.0-0.0-1.06.2.01.09	Fasilitasi Sinkronisasi Perencanaan Pembangunan Daerah Dengan Pembangunan Desa	5	1	5	KECAMATAN KEBUMEN,					Jumlah dokumen sinkronisasi perencanaan pembangunan daerah dengan pembangunan desa	3 Dokumen	10.560.000	35.000.000	DAU	P1
7.01.7-1.0-0.0-0.0-1.06.2.01.11	Fasilitasi Penyelenggaraan Ketenteraman dan Ketertiban Umum	5	1	5	KECAMATAN KEBUMEN,					Jumlah kegiatan fasilitasi penyelenggaraan ketentraman dan ketertiban umum	1 Kegiatan	18.715.000	21.000.000	DAU	P1
7.01.7-1.0-0.0-0.0-1.06.2.01.13	Fasilitasi Penyusunan Perencanaan Pembangunan Partisipatif	5	1	5	KECAMATAN KEBUMEN,					Jumlah desa yang difasilitasi penyelenggaraan musrenbangdes/kel	29 Desa	32.810.000	65.000.000	DAU	P1
										Jumlah kegiatan pra musrenbangdes/kel	1 Kegiatan				
										Jumlah Kegiatan Musrenbangcam	1 Kegiatan				
7.01.7-1.0-0.0-0.0-1.06.2.01.16	Fasilitasi Penyusunan Program dan Pelaksanaan Pemberdayaan Masyarakat Desa	5	1	5	KECAMATAN KEBUMEN,					Jumlah Kegiatan pembinaan PKK	4 Kegiatan	46.160.000	50.000.000	DAU	P1
										Jumlah Kegiatan Pembinaan Organisasi Kepemudaan	1 Kegiatan				
										Jumlah Kegiatan Pembinaan Sosial Masyarakat	3 Kegiatan				
										Jumlah Kegiatan Pembinaan UKS	1 Kegiatan				
7.01.7-1.0-0.0-0.0-1.06.2.01.17	Koordinasi Pendampingan Desa di Wilayahnya	5	1	5	KECAMATAN KEBUMEN,					Jumlah Kegiatan Fasilitasi TKP2KDes/Kel	2 Kegiatan	8.280.000	20.000.000	DAU	P1

Nomor	Urusan/ Bidang/ Program / Kegiatan/ Sub Kegiatan	Prioritas Kabupaten	Prioritas Propinsi	Prioritas Nasional	Lokasi	Indikator						Keterangan Sub Kegiatan			
						Program		Kegiatan		Sub Kegiatan		Pagu	Prakiraan	Sumber	Prioritas
						Tolok Ukur	Target	Tolok Ukur	Target	Tolok Ukur	Target	Indikatif (Rp)	Maju (Rp)	Dana	
(1)	(2)	(3)	(4)	(5)	(6)	(7)	(8)	(9)	(10)	(11)	(12)	(13)	(14)	(15)	(16)
										Jumlah kegiatan Pendampingan Desa (Bansos Sembako)	1 Kegiatan				
X.7-1.0-0.0-0.0-1												**5.300.473.000**	**6.178.375.000**		
X.XX.7-1.0-0.0-0.0-1												**5.300.473.000**	**6.178.375.000**		
X.XX.7-1.0-0.0-0.0-1.01	**PROGRAM PENUNJANG URUSAN PEMERINTAHAN DAERAH**					**Persentase terselenggaranya kegiatan penunjang urusan Pemerintahan Daerah**	**100%**					**5.300.473.000**	**6.178.375.000**		
X.XX.7-1.0-0.0-0.0-1.01.2.01	**Perencanaan dan Evaluasi Kinerja Perangkat Daerah**							**Persentase Dokumen Perencanaan dan Evaluasi Kinerja Perangkat Daerah yang Disusun**	**100%**			**9.635.000**	**15.500.000**		
X.XX.7-1.0-0.0-0.0-1.01.2.01.01	Penyusunan Renstra dan Renja Perangkat Daerah	5	1	5	KECAMATAN KEBUMEN,					Jumlah dokumen perencanaan yang disusun (renstra, renja, DPA, RKA, DPPA, RKAP)	6 Dokumen	5.450.000	7.000.000	DAU	P1
X.XX.7-1.0-0.0-0.0-1.01.2.01.03	Penyusunan Dokumen Evaluasi Perangkat Daerah	5	1	5	KECAMATAN KEBUMEN,					Jumlah dokumen evaluasi perangkat daerah yang disusun (LAKIP, LKPJ, LPPD)	3 Dokumen	4.185.000	8.500.000	DAU	P1
X.XX.7-1.0-0.0-0.0-1.01.2.02	**Administrasi Keuangan**							**Persentase Terlaksananya Kegiatan Administrasi Keuangan**	**100%**			**5.081.566.000**	**5.887.875.000**		
X.XX.7-1.0-0.0-0.0-1.01.2.02.01	Penyediaan Gaji dan Tunjangan ASN	5	1	5	KECAMATAN KEBUMEN,					Jumlah ASN yang mendapatkan gaji dan tunjangan	50 Orang	5.081.566.000	5.883.125.000	PAD,DAU	P1
										Jumlah ASN yang mendapatkan tambahan penghasilan	50 Orang				

Nomor	Urusan/ Bidang/ Program / Kegiatan/ Sub Kegiatan	Prioritas Kabupaten	Prioritas Propinsi	Prioritas Nasional	Lokasi	Indikator						Keterangan Sub Kegiatan			
						Program		Kegiatan		Sub Kegiatan		Pagu	Prakiraan	Sumber	Prioritas
						Tolok Ukur	Target	Tolok Ukur	Target	Tolok Ukur	Target	Indikatif (Rp)	Maju (Rp)	Dana	
(1)	(2)	(3)	(4)	(5)	(6)	(7)	(8)	(9)	(10)	(11)	(12)	(13)	(14)	(15)	(16)
X.XX.7-1.0-0.0-0.0-1.01.2.02.02	Penyediaan Administrasi Pelaksanaan Tugas ASN	5	1	5	KECAMATAN KEBUMEN,					Jumlah Paket penyediaan Administrasi Pelaksanaan Tugas ASN	1 Paket	0	4.750.000		P1
X.XX.7-1.0-0.0-0.0-1.01.2.03	**Administrasi Umum**							**Persentase terlaksananya kegiatan administrasi umum**	**100%**			**209.272.000**	**275.000.000**		
X.XX.7-1.0-0.0-0.0-1.01.2.03.01	Penyediaan Jasa Surat Menyurat	5	1	5	KECAMATAN KEBUMEN,					Jumlah bulan penyediaan Jasa surat menyurat	12 Bulan	1.531.000	2.500.000	DAU	P1
X.XX.7-1.0-0.0-0.0-1.01.2.03.02	Penyediaan Jasa Komunikasi, Sumber Daya Air dan Listrik	5	1	5	KECAMATAN KEBUMEN,					Jumlah bulan Penyediaan Jasa Komunikasi, Sumber Daya Air dan Listrik	12 Bulan	24.000.000	27.000.000	DAU	P1
X.XX.7-1.0-0.0-0.0-1.01.2.03.06	Penyediaan Jasa Pemeliharaan dan Perizinan Kendaraan Dinas/Operasional	5	1	5	KECAMATAN KEBUMEN,					Jumlah bulan Penyediaan Jasa Pemeliharaan dan Perizinan Kendaraan Dinas/Operasional	12 Bulan	28.000.000	30.000.000	DAU	P1
X.XX.7-1.0-0.0-0.0-1.01.2.03.07	Penyediaan Jasa Administrasi Keuangan	5	1	5	KECAMATAN KEBUMEN,					Jumlah Orang Pengelola Administrasi Keuangan	14 Orang	0	35.000.000		P1
X.XX.7-1.0-0.0-0.0-1.01.2.03.08	Penyediaan Jasa Kebersihan Kantor	5	1	5	KECAMATAN KEBUMEN,					Jumlah Petugas Kebersihan Kantor	2 Orang	33.000.000	9.000.000	DAU	P1
										Jumlah bulan Penyediaan Jasa Kebersihan Kantor	12 Bulan				
X.XX.7-1.0-0.0-0.0-1.01.2.03.09	Penyediaan Jasa Perbaikan Peralatan Kerja	5	1	5	KECAMATAN KEBUMEN,					Jumlah Bulan Penyediaan Jasa Perbaikan Peralatan Kerja	12 Bulan	10.000.000	12.500.000	DAU	P1
X.XX.7-1.0-0.0-0.0-1.01.2.03.10	Penyediaan Alat Tulis Kantor	5	1	5	KECAMATAN KEBUMEN,					Jumlah Bulan Penyediaan Alat Tulis Kantor	12 Bulan	34.000.000	35.000.000	DAU	P1

Nomor	Urusan/ Bidang/ Program / Kegiatan/ Sub Kegiatan	Prioritas Kabupaten	Prioritas Propinsi	Prioritas Nasional	Lokasi	Indikator						Keterangan Sub Kegiatan			
						Program		Kegiatan		Sub Kegiatan		Pagu	Prakiraan	Sumber	Prioritas
						Tolok Ukur	Target	Tolok Ukur	Target	Tolok Ukur	Target	Indikatif (Rp)	Maju (Rp)	Dana	
(1)	(2)	(3)	(4)	(5)	(6)	(7)	(8)	(9)	(10)	(11)	(12)	(13)	(14)	(15)	(16)
X.XX.7-1.0-0.0-0.0-1.01.2.03.11	Penyediaan Barang Cetakan dan Penggandaan	5	1	5	KECAMATAN KEBUMEN,					Jumlah Bulan Penyediaan Barang Cetak dan Penggandaan	12 Bulan	9.000.000	11.000.000	DAU	P1
X.XX.7-1.0-0.0-0.0-1.01.2.03.12	Penyediaan Komponen Instalasi Listrik/Penerangan Bangunan Kantor	5	1	5	KECAMATAN KEBUMEN,					Jumlah Bulan Penyediaan Komponen Instalasi Listrik/Penerangan Bangunan Kantor	12 Bulan	7.000.000	8.500.000	DAU	P1
X.XX.7-1.0-0.0-0.0-1.01.2.03.15	Penyediaan Bahan Bacaan dan Peraturan Perundang-Undangan	5	1	5	KECAMATAN KEBUMEN,					Jumlah Bulan Bahan Bacaan dan Peraturan Perundang-undangan	12 Bulan	3.600.000	4.500.000	DAU	P1
X.XX.7-1.0-0.0-0.0-1.01.2.03.17	Penyediaan Makanan dan Minuman	5	1	5	KECAMATAN KEBUMEN,					Jumlah Bulan Penyediaan Makanan dan Minuman	12 Bulan	10.000.000	10.000.000	DAU	P1
X.XX.7-1.0-0.0-0.0-1.01.2.03.18	Rapat-Rapat Kordinasi dan Konsultasi ke Luar Daerah	5	1	5	KECAMATAN KEBUMEN,					Jumlah Bulan Rapat-rapat Koordiasi Luar Daerah	12 Bulan	0	8.000.000		P1
X.XX.7-1.0-0.0-0.0-1.01.2.03.22	Pengadaan Perlengkapan Gedung Kantor	5	1	5	KECAMATAN KEBUMEN,					Jumlah unit pengadaan penyediaan perlengkapan gedung kantor	2 Unit	14.259.000	15.000.000	DAU	P1
X.XX.7-1.0-0.0-0.0-1.01.2.03.24	Pengadaan Peralatan Gedung Kantor	5	1	5	KECAMATAN KEBUMEN,					Jumlah Unit Pengadaan Peralatan Gedung Kantor	1 Unit	5.200.000	15.000.000	DAU	P1
X.XX.7-1.0-0.0-0.0-1.01.2.03.25	Pengadaan Mebeleur	5	1	5	KECAMATAN KEBUMEN,					Jumlah Unit Pengadaan Mebeleur	4 Unit	6.806.000	9.000.000	DAU	P1
X.XX.7-1.0-0.0-0.0-1.01.2.03.27	Pemeliharaan Rutin/Berkala Rumah Dinas	5	1	5	KECAMATAN KEBUMEN,					Jumlah Unit Pemeliharaan Rutin/Berkala Rumah Dinas	1 Unit	5.000.000	5.000.000	DAU	P1
X.XX.7-1.0-0.0-0.0-1.01.2.03.32	Pemeliharaan Rutin/Berkala Perlengkapan Gedung Kantor	5	1	5	KECAMATAN KEBUMEN,					Jumlah Unit Rehabilitasi Sedang/Berat Rumah Gedung Kantor	1 Unit	17.876.000	38.000.000	DAU	P1
7-1.0-0.0-0.0-1.01	**KELURAHAN PANJER**											**938.897.300**	**1.200.705.000**		
7.7-1.0-0.0-0.0-1.01	**UNSUR KEWILAYAHAN**											**822.379.000**	**1.078.000.000**		

Nomor	Urusan/ Bidang/ Program / Kegiatan/ Sub Kegiatan	Prioritas Kabupaten	Prioritas Propinsi	Prioritas Nasional	Lokasi	Indikator						Keterangan Sub Kegiatan			
						Program		Kegiatan		Sub Kegiatan		Pagu Indikatif (Rp)	Prakiraan Maju (Rp)	Sumber Dana	Prioritas
						Tolok Ukur	Target	Tolok Ukur	Target	Tolok Ukur	Target				
(1)	(2)	(3)	(4)	(5)	(6)	(7)	(8)	(9)	(10)	(11)	(12)	(13)	(14)	(15)	(16)
7.01.7-1.0-0.0-0.0-1.01	**KECAMATAN**											**822.379.000**	**1.078.000.000**		
7.01.7-1.0-0.0-0.0-1.01.03	**PROGRAM PEMBERDAYAAN MASYARAKAT DESA DAN KELURAHAN**					**Presentase Terselenggaranya Program Pemberdayaan Masyarakat Desa dan Kelurahan**	**100%**					**822.379.000**	**1.078.000.000**		
7.01.7-1.0-0.0-0.0-1.01.03.2.02	**Kegiatan Pemberdayaan Kelurahan**							**Presentase terselenggaranya kegiatan pemberdayaan kelurahan**	**100%**			**822.379.000**	**1.078.000.000**		
7.01.7-1.0-0.0-0.0-1.01.03.2.02.01	Peningkatan partisipasi masyarakat dalam forum musyawarah perencanaan pembangunan di kelurahan	5	1	5	KELURAHAN PANJER,					Jumlah kegiatan musrenbangkel	1 Kegiatan	20.000.000	20.000.000	DAU	P1
										Jumlah Kegiatan Pra Musrenbangkel	1 Kegiatan				
7.01.7-1.0-0.0-0.0-1.01.03.2.02.02	Pembangunan Sarana dan Prasarana Kelurahan	5	1	5	KELURAHAN PANJER,					Jumlah unit pengadaan, pembangunan, pengembangan dan pemeliharaan sarana dan prasarana lingkungan permukiman	3 Kegiatan	555.945.000	843.000.000	PAD,DAU	P1
										--- Jumlah pembangunan 10 Jamban keluarga kurang mampu	--- 10 Unit				
										--- Jumlah Petugas Sarana dan Prasarana Kelurahan	--- 2 Orang				

Nomor	Urusan/ Bidang/ Program / Kegiatan/ Sub Kegiatan	Prioritas Kabupaten	Prioritas Propinsi	Prioritas Nasional	Lokasi	Indikator						Keterangan Sub Kegiatan			
						Program		Kegiatan		Sub Kegiatan		Pagu Indikatif (Rp)	Prakiraan Maju (Rp)	Sumber Dana	Prioritas
						Tolok Ukur	Target	Tolok Ukur	Target	Tolok Ukur	Target				
(1)	(2)	(3)	(4)	(5)	(6)	(7)	(8)	(9)	(10)	(11)	(12)	(13)	(14)	(15)	(16)
										--- Jumlah Paket Pemeliharaan Saluran Air/Drainase (Pembuatan Saluran Drainase di RT 003 RW 001 (144M) dan RT 001 RW 009 (100M), Perbaikan Saluran Drainase RT 002 RW 004 (225M), RT 002 RW 006 (150M), RT 002 RW 007 (100M), RT 003 RW 011 (100M), RT 002 RW 012 (150M))	--- 7 Paket				
										--- Jumlah Paket Pemaliharaan Lapangan Olahraga (Pengurugan Lapangan Olahraga RT 001 RW 012 (4000 M3)	--- 1 Paket				
										--- Jumlah Pengadaan Lampu Penerangan Jalan Umum (Pengadaan lampu Penerangan Jalan Umum (LPJU) Kelurahan Panjer	--- 58 Paket				
										--- Jumlah Paket Pemeliharaan Jalan (Perbaikan Jalan Setapak RT 003 RW 002 (200M))	--- 1 Paket				
										--- Jumlah Paket Pemeliharaan Jalan (Pengaspalan Jl. Sriti RT 002, 003, 004 RW 003 (240M), RT 001 RW 005 (110M))	--- 2 Paket				

Nomor	Urusan/ Bidang/ Program / Kegiatan/ Sub Kegiatan	Prioritas Kabupaten	Prioritas Propinsi	Prioritas Nasional	Lokasi	Indikator						Keterangan Sub Kegiatan			
						Program		Kegiatan		Sub Kegiatan		Pagu Indikatif (Rp)	Prakiraan Maju (Rp)	Sumber Dana	Prioritas
						Tolok Ukur	Target	Tolok Ukur	Target	Tolok Ukur	Target				
(1)	(2)	(3)	(4)	(5)	(6)	(7)	(8)	(9)	(10)	(11)	(12)	(13)	(14)	(15)	(16)
										Jumlah Paket pengadaan, pembangunan, pengembangan dan pemeliharaan sarana prasarana pendidikan dan kebudayaan	1 Paket				
										Jumlah Rabat Beton Jalan RT. 03 / RW. 07 Kelurahan Panjer - Kec. Kebumen	200 Meter				
										--- Jumlah Sarpras PAUD yang tercukupi	--- 1 Paket				
7.01.7-1.0-0.0-0.0-1.01.03.2.02.03	Pemberdayaan Masyarakat di Kelurahan	5	1	5	KELURAHAN PANJER,					Jumlah pengelolaan kegiatan pelayanan pendidikan dan Kebudayaan	2 Kegiatan	246.434.000	215.000.000	DAU	P1
										--- Jumlah Kegiatan PAUD yang terlaksana	--- 1 Kegiatan				
										--- Jumlah Kegiatan Pengembangan Kesenian dan Kebudayaan daerah yang terlaksana	--- 1 Kegiatan				
										Jumlah pengelolaan kegiatan lembaga kemasyarakatan	6 Kegiatan				
										--- Jumlah Kegiatan Pemberdayaan Lembaga dan Organisasi Maysrakat Perdesaan yang terlaksana	--- 1 Kegiatan				
										--- Jumlah Kegiatan PKK yang terlaksana	--- 1 Kegiatan				
										--- Jumlah Kegiatan Pembinaan Organisasi Kepemudaan yang terlaksana	--- 1 Kegiatan				

Nomor	Urusan/ Bidang/ Program / Kegiatan/ Sub Kegiatan	Prioritas Kabupaten	Prioritas Propinsi	Prioritas Nasional	Lokasi	Indikator						Keterangan Sub Kegiatan			
						Program		Kegiatan		Sub Kegiatan		Pagu Indikatif (Rp)	Prakiraan Maju (Rp)	Sumber Dana	Prioritas
						Tolok Ukur	Target	Tolok Ukur	Target	Tolok Ukur	Target				
(1)	(2)	(3)	(4)	(5)	(6)	(7)	(8)	(9)	(10)	(11)	(12)	(13)	(14)	(15)	(16)
										--- Jumlah Dokumen Pendataan PMKS yang tercukupi	--- 1 Dokumen				
										--- Jumlah pendataan penduduk miskin di wilayah kelurahan panjer	--- 1 Kegiatan				
										Jumlah pengelolaan kegiatan ketenteraman, ketertiban umum	2 Kegiatan				
										--- Jumlah Petugas Linmas Kelurahan Panjer yang terlatih	--- 1 Kegiatan				
										Jumlah Unit Pengadaan, Pembangunan, Pengembangan dan Pemeliharaan Sarana dan Prasarana Kesehatan	1 Kegiatan				
										--- Jumlah Kegiatan Revitalisasi Posyandu yang terlaksana	--- 1 Kegiatan				
										Jumlah peningkatan operasi dan pemeliharaan sarpras persampahan	1 Kegiatan				
X.7-1.0-0.0-0.0-1.01												**116.518.300**	**122.705.000**		
X.XX.7-1.0-0.0-0.0-1.01												**116.518.300**	**122.705.000**		
X.XX.7-1.0-0.0-0.0-1.01.01	**PROGRAM PENUNJANG URUSAN PEMERINTAHAN DAERAH**					**Presentase Terselenggaranya Kegiatan Penunjang Urusan Pemerintahan Daerah**	**100%**					**116.518.300**	**122.705.000**		

Nomor	Urusan/ Bidang/ Program / Kegiatan/ Sub Kegiatan	Prioritas Kabupaten	Prioritas Propinsi	Prioritas Nasional	Lokasi	Indikator						Keterangan Sub Kegiatan			
						Program		Kegiatan		Sub Kegiatan		Pagu Indikatif (Rp)	Prakiraan Maju (Rp)	Sumber Dana	Prioritas
						Tolok Ukur	Target	Tolok Ukur	Target	Tolok Ukur	Target				
(1)	(2)	(3)	(4)	(5)	(6)	(7)	(8)	(9)	(10)	(11)	(12)	(13)	(14)	(15)	(16)
X.XX.7-1.0-0.0-0.0-1.01.01.2.01	**Perencanaan dan Evaluasi Kinerja Perangkat Daerah**							**Persentase dokumen perencanaan dan evaluasi kinerja perangkat daerah yang disusun**	**100%**			**15.000.000**	**15.000.000**		
X.XX.7-1.0-0.0-0.0-1.01.01.2.01.01	Penyusunan Renstra dan Renja Perangkat Daerah	5	1	5	KELURAHAN PANJER,					Jumlah Dokumen Renstra, Renja, RKA dan DPA yang tersusun	4 Dokumen	15.000.000	15.000.000	DAU	P1
										Jumlah Dokumen Profil yang tersusun	1 Dokumen				
X.XX.7-1.0-0.0-0.0-1.01.01.2.02	**Administrasi Keuangan**							**Persentase terlaksananya kegiatan administrasi keuangan**	**100%**			**1.018.300**	**1.500.000**		
X.XX.7-1.0-0.0-0.0-1.01.01.2.02.02	Penyediaan Administrasi Pelaksanaan Tugas ASN	5	1	5	KELURAHAN PANJER,					Jumlah orang yang melaksanakan perjalanan dinas dalam daerah	8 Orang	1.018.300	1.500.000	DAU	P1
X.XX.7-1.0-0.0-0.0-1.01.01.2.03	**Administrasi Umum**							**Persentase terlaksananya kegiatan administrasi umum**	**100%**			**100.500.000**	**106.205.000**		
X.XX.7-1.0-0.0-0.0-1.01.01.2.03.01	Penyediaan Jasa Surat Menyurat	5	1	5	KELURAHAN PANJER,					Jumlah bulan penyediaan jasa surat menyurat	12 Bulan	1.500.000	1.500.000	DAU	P1
X.XX.7-1.0-0.0-0.0-1.01.01.2.03.02	Penyediaan Jasa Komunikasi, Sumber Daya Air dan Listrik	5	1	5	KELURAHAN PANJER,					Jumlah bulan Penyediaan Jasa Komunikasi, Sumber Daya air dan Listrik	12 Bulan	8.000.000	8.000.000	DAU	P1
X.XX.7-1.0-0.0-0.0-1.01.01.2.03.06	Penyediaan Jasa Pemeliharaan dan Perizinan Kendaraan Dinas/Operasional	5	1	5	KELURAHAN PANJER,					Jumlah bulan Penyediaan Jasa Pemeliharaan dan Perizinan Kendaraan Dinas/Operasional	12 Bulan	4.000.000	4.000.000	DAU	P1
X.XX.7-1.0-0.0-0.0-1.01.01.2.03.07	Penyediaan Jasa Administrasi Keuangan	5	1	5	KELURAHAN PANJER,					Jumlah orang pengelola administrasi keuangan	8 Orang	17.000.000	20.000.000	DAU	P1

Nomor	Urusan/ Bidang/ Program / Kegiatan/ Sub Kegiatan	Prioritas Kabupaten	Prioritas Propinsi	Prioritas Nasional	Lokasi	Indikator						Keterangan Sub Kegiatan			
						Program		Kegiatan		Sub Kegiatan		Pagu	Prakiraan	Sumber	Prioritas
						Tolok Ukur	Target	Tolok Ukur	Target	Tolok Ukur	Target	Indikatif (Rp)	Maju (Rp)	Dana	
(1)	(2)	(3)	(4)	(5)	(6)	(7)	(8)	(9)	(10)	(11)	(12)	(13)	(14)	(15)	(16)
X.XX.7-1.0-0.0-0.0-1.01.01.2.03.08	Penyediaan Jasa Kebersihan Kantor	5	1	5	KELURAHAN PANJER,					Jumlah bulan penyediaan jasa kebersihan kantor	12 Bulan	5.000.000	5.000.000	DAU	P1
X.XX.7-1.0-0.0-0.0-1.01.01.2.03.09	Penyediaan Jasa Perbaikan Peralatan Kerja	5	1	5	KELURAHAN PANJER,					Jumlah bulan penyediaan jasa perbaikan peralatan kerja (service printer, service komputer, service laptop, service mesin tik dan service mesin antrian)	12 Bulan	8.000.000	8.000.000	DAU	P1
X.XX.7-1.0-0.0-0.0-1.01.01.2.03.10	Penyediaan Alat Tulis Kantor	5	1	5	KELURAHAN PANJER,					Jumlah bulan penyediaan alat tulis kantor	12 Bulan	10.000.000	10.000.000	DAU	P1
X.XX.7-1.0-0.0-0.0-1.01.01.2.03.11	Penyediaan Barang Cetakan dan Penggandaan	5	1	5	KELURAHAN PANJER,					Jumlah bulan penyediaan barang cetakan dan penggandaan	12 Bulan	6.000.000	6.000.000	DAU	P1
X.XX.7-1.0-0.0-0.0-1.01.01.2.03.12	Penyediaan Komponen Instalasi Listrik/Penerangan Bangunan Kantor	5	1	5	KELURAHAN PANJER,					Jumlah bulan penyediaan komponen instalasi listrik/penerangan bangunan kantor	12 Bulan	2.000.000	2.000.000	DAU	P1
X.XX.7-1.0-0.0-0.0-1.01.01.2.03.15	Penyediaan Bahan Bacaan dan Peraturan Perundang-Undangan	5	1	5	KELURAHAN PANJER,					Jumlah bulan bahan bacaan dan peraturan perundang-undangan	12 Bulan	3.000.000	3.000.000	DAU	P1
X.XX.7-1.0-0.0-0.0-1.01.01.2.03.17	Penyediaan Makanan dan Minuman	5	1	5	KELURAHAN PANJER,					Jumlah bulan penyediaan makan dan minum	12 Bulan	4.000.000	4.000.000	DAU	P1
X.XX.7-1.0-0.0-0.0-1.01.01.2.03.18	Rapat-Rapat Kordinasi dan Konsultasi ke Luar Daerah	5	1	5	KELURAHAN PANJER,					Jumlah rapaat-rapat koordinasi dan konsultasi luar daerah	8 Orang	0	2.705.000		P1
X.XX.7-1.0-0.0-0.0-1.01.01.2.03.24	Pengadaan Peralatan Gedung Kantor	5	1	5	KELURAHAN PANJER,					Jumlah unit pengadaan peralatan gedung kantor	3 Unit	22.000.000	22.000.000	DAU	P1
										--- Jumlah unit pengadaan Scanner	--- 1 Unit				
										--- Jumlah unit pengadaan Printer	--- 1 Unit				

Nomor	Urusan/ Bidang/ Program / Kegiatan/ Sub Kegiatan	Prioritas Kabupaten	Prioritas Propinsi	Prioritas Nasional	Lokasi	Indikator						Keterangan Sub Kegiatan			
						Program		Kegiatan		Sub Kegiatan		Pagu Indikatif (Rp)	Prakiraan Maju (Rp)	Sumber Dana	Prioritas
						Tolok Ukur	Target	Tolok Ukur	Target	Tolok Ukur	Target				
(1)	(2)	(3)	(4)	(5)	(6)	(7)	(8)	(9)	(10)	(11)	(12)	(13)	(14)	(15)	(16)
										--- Jumlah unit pengadaan Laptop	--- 1 Unit				
X.XX.7-1.0-0.0-0.0-1.01.01.2.03.28	Pemeliharaan Rutin/Berkala Gedung Kantor	5	1	5	KELURAHAN PANJER,					Jumlah unit pemeliharaan rutin/berkala gedung kantor	1 Unit	10.000.000	10.000.000	DAU	P1
7-1.0-0.0-0.0-1.02	**KELURAHAN SELANG**											**854.141.000**	**1.240.894.000**		
7.7-1.0-0.0-0.0-1.02	**UNSUR KEWILAYAHAN**											**766.867.000**	**1.124.994.000**		
7.01.7-1.0-0.0-0.0-1.02	**KECAMATAN**											**766.867.000**	**1.124.994.000**		
7.01.7-1.0-0.0-0.0-1.02.03	**PROGRAM PEMBERDAYAAN MASYARAKAT DESA DAN KELURAHAN**					**Capaian Nilai Survey Kepuasan Masyarakat di Kelurahan**	**A**					**766.867.000**	**1.124.994.000**		
						Terpeliharanya fasilitasi pelayanan publik di tingkat kelurahan	**100%**								
						Jumlah RTLH yang tertangani oleh Kelurahan	**38 unit**								
						Tersedianya dokumen operasional kebijakan perencanaan pembangunan daerah	**3 dokumen**								
						Tingkat partisipasi organisasi perempuan yang berperan dalam pembangunan desa	**100%**								
7.01.7-1.0-0.0-0.0-1.02.03.2.02	**Kegiatan Pemberdayaan Kelurahan**							**Persentase terselenggaranya kegiatan pemberdayaan Kelurahan**	**100%**			**766.867.000**	**1.124.994.000**		

Nomor	Urusan/ Bidang/ Program / Kegiatan/ Sub Kegiatan	Prioritas Kabupaten	Prioritas Propinsi	Prioritas Nasional	Lokasi	Indikator						Keterangan Sub Kegiatan			
						Program		Kegiatan		Sub Kegiatan		Pagu	Prakiraan	Sumber	Prioritas
						Tolok Ukur	Target	Tolok Ukur	Target	Tolok Ukur	Target	Indikatif (Rp)	Maju (Rp)	Dana	
(1)	(2)	(3)	(4)	(5)	(6)	(7)	(8)	(9)	(10)	(11)	(12)	(13)	(14)	(15)	(16)
7.01.7-1.0-0.0-0.0-1.02.03.2.02.01	Peningkatan partisipasi masyarakat dalam forum musyawarah perencanaan pembangunan di kelurahan	5	1	5	KELURAHAN SELANG,					Jumlah kegiatan pra musrenbangkel	1 Kegiatan	9.100.000	14.000.000	DAU	P1
										Jumlah kegiatan musrenbangkel	1 Kegiatan				
7.01.7-1.0-0.0-0.0-1.02.03.2.02.02	Pembangunan Sarana dan Prasarana Kelurahan	5	1	5	KELURAHAN SELANG,					Jumlah paket pengadaan, pembangunan, pengembangan dan pemeliharaan sarana dan prasarana pendidikan dan kebudayaan (PAUD)	1 Paket	607.667.000	895.994.000	DAU	P1
										Jumlah unit pengadaan, pembangunan, pengembangan dan pemeliharaan sarana dan prasarana kesehatan (MCK)	8 Unit				
										Jumlah ruas pengadaan, pembangunan, pengembangan dan pemeliharaan sarana dan prasarana transportasi (jalan pemukiman)	4 Ruas				
										Jumlah orang pengadministrasi keuangan dan umum	2 Orang				
7.01.7-1.0-0.0-0.0-1.02.03.2.02.03	Pemberdayaan Masyarakat di Kelurahan	5	1	5	KELURAHAN SELANG,					Jumlah pengelolaan kegiatan pelayanan kesehatan (Jumantik dan Gizi Masyarakat)	2 Kegiatan	147.100.000	213.000.000	DAU	P1
										Jumlah kegiatan fasilitasi TKP2KKel	1 Kegiatan				

Nomor	Urusan/ Bidang/ Program / Kegiatan/ Sub Kegiatan	Prioritas Kabupaten	Prioritas Propinsi	Prioritas Nasional	Lokasi	Indikator						Keterangan Sub Kegiatan			
						Program		Kegiatan		Sub Kegiatan		Pagu Indikatif (Rp)	Prakiraan Maju (Rp)	Sumber Dana	Prioritas
						Tolok Ukur	Target	Tolok Ukur	Target	Tolok Ukur	Target				
(1)	(2)	(3)	(4)	(5)	(6)	(7)	(8)	(9)	(10)	(11)	(12)	(13)	(14)	(15)	(16)
										Jumlah pengelolaan kegiatan pengembangan usaha mikro kecil dan menengah	1 Kegiatan				
										Jumlah paket sarana dan prasarana olah raga	1 Paket				
										Jumlah pengelolaan kegiatan ketenteraman ketertiban umum (Linmas)	2 Kegiatan				
										Jumlah Posyandu yang mendapat fasilitasi PMT	10 Lokasi				
										Jumlah kegiatan pembinaan karangtaruna	1 Kegiatan				
										Jumlah kegiatan pembinaan PKK	1 Kegiatan				
										Jumlah kegiatan pembinaan RT/RW dan LKMK	1 Kegiatan				
										Jumlah pelaksanaan HUT RI	1 Kegiatan				
7.01.7-1.0-0.0-0.0-1.02.03.2.02.04	Evaluasi Kelurahan	5	1	5	KELURAHAN SELANG,					Jumlah dokumen evaluasi pembangunan sarpras dan pemberdayaan masyarakat di kelurahan (LPJU, Drainase, Jalan setapak, MCK, PAUD)	5 Dokumen	3.000.000	2.000.000	DAU	P1
X.7-1.0-0.0-0.0-1.02												**87.274.000**	**115.900.000**		
X.XX.7-1.0-0.0-0.0-1.02												**87.274.000**	**115.900.000**		

Nomor	Urusan/ Bidang/ Program / Kegiatan/ Sub Kegiatan	Prioritas Kabupaten	Prioritas Propinsi	Prioritas Nasional	Lokasi	Indikator						Keterangan Sub Kegiatan			
						Program		Kegiatan		Sub Kegiatan		Pagu	Prakiraan	Sumber	Prioritas
						Tolok Ukur	Target	Tolok Ukur	Target	Tolok Ukur	Target	Indikatif (Rp)	Maju (Rp)	Dana	
(1)	(2)	(3)	(4)	(5)	(6)	(7)	(8)	(9)	(10)	(11)	(12)	(13)	(14)	(15)	(16)
X.XX.7-1.0-0.0-0.0-1.02.01	**PROGRAM PENUNJANG URUSAN PEMERINTAHAN DAERAH**					**Meningkatnya Kebutuhan sarana pelayanan administrasi perkantoran**	**15%**					**87.274.000**	**115.900.000**		
						Bertambahnya sarana dan prasarana aparatur yang memadai	**15%**								
X.XX.7-1.0-0.0-0.0-1.02.01.2.01	**Perencanaan dan Evaluasi Kinerja Perangkat Daerah**							**Jumlah dokumen perencanaan dan evaluasi kinerja perangkat daerah yang disusun**	**9 dokumen**			**6.000.000**	**6.500.000**		
X.XX.7-1.0-0.0-0.0-1.02.01.2.01.01	Penyusunan Renstra dan Renja Perangkat Daerah	5	1	5	KELURAHAN SELANG,					Jumlah dokumen perencanaan yang disusun (Renstra, Renja, RKA, DPA, RKAP, DPPA)	6 Dokumen	5.000.000	5.000.000	DAU	P1
X.XX.7-1.0-0.0-0.0-1.02.01.2.01.03	Penyusunan Dokumen Evaluasi Perangkat Daerah	5	1	5	KELURAHAN SELANG,					Jumlah dokumen evaluasi kinerja yang disusun (LPPD, Laporan Tahunan, Laporan Fungsional)	3 Dokumen	1.000.000	1.500.000	DAU	P1
X.XX.7-1.0-0.0-0.0-1.02.01.2.02	**Administrasi Keuangan**							**Persentase terlaksananya kegiatan administrasi keuangan**	**100%**			**300.000**	**1.500.000**		
X.XX.7-1.0-0.0-0.0-1.02.01.2.02.02	Penyediaan Administrasi Pelaksanaan Tugas ASN	5	1	5	KELURAHAN SELANG,					Jumlah paket penyediaan administrasi pelaksanaan tugas ASN	1 Paket	300.000	1.500.000	DAU	P1
X.XX.7-1.0-0.0-0.0-1.02.01.2.03	**Administrasi Umum**							**Persentase terlaksananya kegiatan administrasi umum**	**100%**			**80.974.000**	**107.900.000**		

Nomor	Urusan/ Bidang/ Program / Kegiatan/ Sub Kegiatan	Prioritas Kabupaten	Prioritas Propinsi	Prioritas Nasional	Lokasi	Indikator						Keterangan Sub Kegiatan			
						Program		Kegiatan		Sub Kegiatan		Pagu	Prakiraan	Sumber	Prioritas
						Tolok Ukur	Target	Tolok Ukur	Target	Tolok Ukur	Target	Indikatif (Rp)	Maju (Rp)	Dana	
(1)	(2)	(3)	(4)	(5)	(6)	(7)	(8)	(9)	(10)	(11)	(12)	(13)	(14)	(15)	(16)
X.XX.7-1.0-0.0-0.0-1.02.01.2.03.01	Penyediaan Jasa Surat Menyurat	5	1	5	KELURAHAN SELANG,					Jumlah bulan penyediaan jasa surat menyurat	12 Bulan	800.000	800.000	DAU	P1
X.XX.7-1.0-0.0-0.0-1.02.01.2.03.02	Penyediaan Jasa Komunikasi, Sumber Daya Air dan Listrik	5	1	5	KELURAHAN SELANG,					Jumlah bulan Penyediaan Jasa Komunikasi, Sumber Daya air dan Listrik	12 Bulan	7.200.000	8.000.000	DAU	P1
X.XX.7-1.0-0.0-0.0-1.02.01.2.03.06	Penyediaan Jasa Pemeliharaan dan Perizinan Kendaraan Dinas/Operasional	5	1	5	KELURAHAN SELANG,					Jumlah bulan Penyediaan Jasa Pemeliharaan dan Perizinan Kendaraan Dinas/Operasional	12 Bulan	12.200.000	16.000.000	DAU	P1
X.XX.7-1.0-0.0-0.0-1.02.01.2.03.07	Penyediaan Jasa Administrasi Keuangan	5	1	5	KELURAHAN SELANG,					Jumlah orang pengelola administrasi keuangan	8 Orang	12.600.000	18.000.000	DAU	P1
X.XX.7-1.0-0.0-0.0-1.02.01.2.03.08	Penyediaan Jasa Kebersihan Kantor	5	1	5	KELURAHAN SELANG,					Jumlah bulan penyediaan jasa kebersihan kantor	12 Bulan	1.960.000	3.000.000	DAU	P1
X.XX.7-1.0-0.0-0.0-1.02.01.2.03.09	Penyediaan Jasa Perbaikan Peralatan Kerja	5	1	5	KELURAHAN SELANG,					Jumlah bulan penyediaan jasa perbaikan peralatan kerja (service printer, service komputer, dan service laptop)	12 Bulan	2.800.000	2.800.000	DAU	P1
X.XX.7-1.0-0.0-0.0-1.02.01.2.03.10	Penyediaan Alat Tulis Kantor	5	1	5	KELURAHAN SELANG,					Jumlah bulan penyediaan alat tulis kantor	12 Bulan	8.500.000	8.500.000	DAU	P1
X.XX.7-1.0-0.0-0.0-1.02.01.2.03.11	Penyediaan Barang Cetakan dan Penggandaan	5	1	5	KELURAHAN SELANG,					Jumlah bulan penyediaan barang cetakan dan penggandaan	12 Bulan	3.414.000	5.000.000	DAU	P1
X.XX.7-1.0-0.0-0.0-1.02.01.2.03.12	Penyediaan Komponen Instalasi Listrik/Penerangan Bangunan Kantor	5	1	5	KELURAHAN SELANG,					Jumlah bulan penyediaan komponen instalasi listrik/penerangan bangunan kantor	12 Bulan	2.500.000	2.500.000	DAU	P1
X.XX.7-1.0-0.0-0.0-1.02.01.2.03.15	Penyediaan Bahan Bacaan dan Peraturan Perundang-Undangan	5	1	5	KELURAHAN SELANG,					Jumlah bulan bahan bacaan dan peraturan perundang-undangan	12 Bulan	2.000.000	2.000.000	DAU	P1

Nomor	Urusan/ Bidang/ Program / Kegiatan/ Sub Kegiatan	Prioritas Kabupaten	Prioritas Propinsi	Prioritas Nasional	Lokasi	Indikator						Keterangan Sub Kegiatan			
						Program		Kegiatan		Sub Kegiatan		Pagu	Prakiraan	Sumber	Prioritas
						Tolok Ukur	Target	Tolok Ukur	Target	Tolok Ukur	Target	Indikatif (Rp)	Maju (Rp)	Dana	
(1)	(2)	(3)	(4)	(5)	(6)	(7)	(8)	(9)	(10)	(11)	(12)	(13)	(14)	(15)	(16)
X.XX.7-1.0-0.0-0.0-1.02.01.2.03.17	Penyediaan Makanan dan Minuman	5	1	5	KELURAHAN SELANG,					Jumlah bulan penyediaan makan dan minum	12 Bulan	5.000.000	8.500.000	DAU	P1
X.XX.7-1.0-0.0-0.0-1.02.01.2.03.18	Rapat-Rapat Kordinasi dan Konsultasi ke Luar Daerah	5	1	5	KELURAHAN SELANG,					Jumlah rapaat-rapat koordinasi dan konsultasi luar daerah	1 Paket	0	2.800.000		P1
X.XX.7-1.0-0.0-0.0-1.02.01.2.03.22	Pengadaan Perlengkapan Gedung Kantor	5	1	5	KELURAHAN SELANG,					Jumlah unit pengadaan perlengkapan gedung kantor (LCD,CCTV)	2 Unit	0	8.000.000		P1
X.XX.7-1.0-0.0-0.0-1.02.01.2.03.27	Pemeliharaan Rutin/Berkala Rumah Dinas	5	1	5	KELURAHAN SELANG,					Jumlah unit pemeliharaan rutin/berkala rumah dinas	1 Unit	6.000.000	6.000.000	DAU	P1
X.XX.7-1.0-0.0-0.0-1.02.01.2.03.28	Pemeliharaan Rutin/Berkala Gedung Kantor	5	1	5	KELURAHAN SELANG,					Jumlah unit pemeliharaan rutin/berkala gedung kantor	1 Unit	16.000.000	16.000.000	DAU	P1
7-1.0-0.0-0.0-1.03	**KELURAHAN TAMANWINANGUN**											**1.032.352.000**	**1**		
7.7-1.0-0.0-0.0-1.03	**UNSUR KEWILAYAHAN**											**837.172.000**	**0**		
7.01.7-1.0-0.0-0.0-1.03	**KECAMATAN**											**837.172.000**	**0**		
7.01.7-1.0-0.0-0.0-1.03.03	**PROGRAM PEMBERDAYAAN MASYARAKAT DESA DAN KELURAHAN**					**Capaian Nilai Survey Kepuasan Masyarakat di kelurahan**	**A**					**837.172.000**	**0**		
						Terpeliharanya fasilitas pelayanan publik di tingkat kelurahan	**100 %**								
						Jumlah RTLH yang tertangani oleh Kelurahan	**38 unit**								
						Tersedianya dokumen operasional kebijakan perencanaan pembangunan daerah	**3 dokumen**								

Nomor	Urusan/ Bidang/ Program / Kegiatan/ Sub Kegiatan	Prioritas Kabupaten	Prioritas Propinsi	Prioritas Nasional	Lokasi	Indikator						Keterangan Sub Kegiatan			
						Program		Kegiatan		Sub Kegiatan		Pagu	Prakiraan	Sumber	Prioritas
						Tolok Ukur	Target	Tolok Ukur	Target	Tolok Ukur	Target	Indikatif (Rp)	Maju (Rp)	Dana	
(1)	(2)	(3)	(4)	(5)	(6)	(7)	(8)	(9)	(10)	(11)	(12)	(13)	(14)	(15)	(16)
						Tingkat partipasi organisasi perempuan yang berperan dalam pembangunan desa	**100 %**								
7.01.7-1.0-0.0-0.0-1.03.03.2.02	**Kegiatan Pemberdayaan Kelurahan**							**Persentase terselenggaranya kegiatan pemberdayaan Kelurahan**	**100 %**			**837.172.000**	**0**		
7.01.7-1.0-0.0-0.0-1.03.03.2.02.01	Peningkatan partisipasi masyarakat dalam forum musyawarah perencanaan pembangunan di kelurahan	5	1	5	KELURAHAN TAMANWINANGUN,					Jumlah Kegiatan pra musrenbangkel dan musrenbangkel	2 Kegiatan	15.200.000	0	DAU	P1
7.01.7-1.0-0.0-0.0-1.03.03.2.02.02	Pembangunan Sarana dan Prasarana Kelurahan	5	1	5	KELURAHAN TAMANWINANGUN,					Jumlah Unit pengadaan, pembangunan, pengembangan dan pemeliharaan sarana dan prasarana lingkungan pemukiman {Drainase yang Terpelihara (RT. 03 RW.01), Drainase Buis U yang Terpelihara (RT. 03 RW.05), Drainase Buis U yang Terpelihara (RT. 01,02 RW.06), Drainase yang Terpelihara (RT. 04 RW.03)}	4 Paket	623.125.000	0	PAD,DAU	P1
										Jumlah KK miskin penerima bantuan jamban keluarga (Munif Arifin RT.03 RW.05, Turimah (RT.03 RW.06, Turino RT.04 RW.06, Nasikin RT.04 RW.07)	4 Unit				

Nomor	Urusan/ Bidang/ Program / Kegiatan/ Sub Kegiatan	Prioritas Kabupaten	Prioritas Propinsi	Prioritas Nasional	Lokasi	Indikator						Keterangan Sub Kegiatan			
						Program		Kegiatan		Sub Kegiatan		Pagu	Prakiraan	Sumber	Prioritas
						Tolok Ukur	Target	Tolok Ukur	Target	Tolok Ukur	Target	Indikatif (Rp)	Maju (Rp)	Dana	
(1)	(2)	(3)	(4)	(5)	(6)	(7)	(8)	(9)	(10)	(11)	(12)	(13)	(14)	(15)	(16)
										Jumlah Unit pengadaan, pembangunan, pengembangan dan pemeliharaan sarana prasarana transportasi {Pavingisasi (RT 03 RW 05), Pavingisasi (RT.07 RW.03), Pavingisasi (RT 04 RW 01), Pavingisasi (RT.01 RW.02), Pavingisasi (RT.03 RW.03), Pavingisasi (RT 05 RW 04), Pengaspalan Jalan (RW 07)}	7 Ruas				
										Pembangunan talud jalan RT 03 RW 01 Kelurahan Tamanwinangun (126 juta)	1 Paket				
										Rabat Beton / Jalan RT. 05 / RW. 02 Kelurahan Tamanwinangun - Kec. Kebumen (50 juta)	200 Meter				
										Jumlah Rumah Tidak Layak Huni yang direhab (Mundir RT.03 RW.06, Muh. Saring RT.04 RW.03, Badari RT.04 RW.04, Wahyono RT.02 RW.05)	4 Unit				
7.01.7-1.0-0.0-0.0-1.03.03.2.02.03	Pemberdayaan Masyarakat di Kelurahan	5	1	5	KELURAHAN TAMANWINANGUN,					- Jumlah pengelolaan kegiatan pelayanan kesehatan masyarakat	4 Kegiatan	195.347.000	0	DAU	P1

Nomor	Urusan/ Bidang/ Program / Kegiatan/ Sub Kegiatan	Prioritas Kabupaten	Prioritas Propinsi	Prioritas Nasional	Lokasi	Indikator						Keterangan Sub Kegiatan			
						Program		Kegiatan		Sub Kegiatan		Pagu Indikatif (Rp)	Prakiraan Maju (Rp)	Sumber Dana	Prioritas
						Tolok Ukur	Target	Tolok Ukur	Target	Tolok Ukur	Target				
(1)	(2)	(3)	(4)	(5)	(6)	(7)	(8)	(9)	(10)	(11)	(12)	(13)	(14)	(15)	(16)
										--- Jumlah Kegiatan pos posyandu yang perlu peningkatan gizi (10 posyandu)	--- 1 Kegiatan				
										--- Jumlah posyandu yang mendapat pelayanan kesehatan	--- 12 Kelompok				
										--- Jumlah Petugas Pengelola Sarana dan Prasarana Persampahan	--- 24 Orang/Bulan				
										--- Jumlah kegiatan peningkatan gizi keluarga miskin	--- 1 Kegiatan				
										Jumlah pengelolaan kegiatan pelayanan pendidikan dan Kebudayaan	2 Kegiatan				
										--- Jumlah pengadaan perlengkapan olahraga	--- 1 Paket				
										--- Jumlah kegiatan dalam rangka Peringatan HUT RI dan Hari Jadi	--- 1 Paket				
										Jumlah pelatihan pengendalian keamanan dan keyamanan lingkungan	2 Kegiatan				
										Jumlah kegiatan fasilitasi TKP2KDes/Kel	1 Kegiatan				
										Jumlah pengelolaankegiatan lembagakemasyarakatan	3 Kegiatan				
										--- Jumlah pembinaan kelembagaan RT/RW	--- 8 Kali				

Nomor	Urusan/ Bidang/ Program / Kegiatan/ Sub Kegiatan	Prioritas Kabupaten	Prioritas Propinsi	Prioritas Nasional	Lokasi	Indikator						Keterangan Sub Kegiatan			
						Program		Kegiatan		Sub Kegiatan		Pagu	Prakiraan	Sumber	Prioritas
						Tolok Ukur	Target	Tolok Ukur	Target	Tolok Ukur	Target	Indikatif (Rp)	Maju (Rp)	Dana	
(1)	(2)	(3)	(4)	(5)	(6)	(7)	(8)	(9)	(10)	(11)	(12)	(13)	(14)	(15)	(16)
										--- Jumlah kegiatan pembinaan organisasi kepemudaan	--- 1 Kali				
										--- Jumlah kegiatan pembinaan PKK	--- 4 Kali				
7.01.7-1.0-0.0-0.0-1.03.03.2.02.04	Evaluasi Kelurahan	5	1	5	KELURAHAN TAMANWINANGUN,					Jumlah dokumen evaluasi pembangunan sarpras dan pemberdayaan masyarakat di kelurahan	2 Dokumen	3.500.000	0	DAU	P1
X.7-1.0-0.0-0.0-1.03												**195.180.000**	**1**		
X.XX.7-1.0-0.0-0.0-1.03												**195.180.000**	**1**		
X.XX.7-1.0-0.0-0.0-1.03.01	**PROGRAM PENUNJANG URUSAN PEMERINTAHAN DAERAH**					**Meningkatnya kebutuhan sarana pelayanan administrasi perkantoran.**	**15 %**					**195.180.000**	**1**		
						Bertambahnya sarpras aparatur yang memadai	**15 %**								
X.XX.7-1.0-0.0-0.0-1.03.01.2.01	**Perencanaan dan Evaluasi Kinerja Perangkat Daerah**							**Presentase dokumen perencanaan dan evaluasi kinerja perangkat daerah yang disusun**	**100 %**			**45.320.000**	**0**		
X.XX.7-1.0-0.0-0.0-1.03.01.2.01.02	Penyusunan Program dan Kegiatan Perangkat Daerah dalam Dokumen Perencanaan	5	1	5	KELURAHAN TAMANWINANGUN,					Jumlah Dokumen Renstra dan Renja yang disusun	2 Dokumen	45.320.000	0	DAU	P1
										Jumlah THL yang terfasilitasi	2 Orang				
X.XX.7-1.0-0.0-0.0-1.03.01.2.03	**Administrasi Umum**							**Persentase terlaksananya kegiatan administrasi umum**	**100 %**			**149.860.000**	**1**		

Nomor	Urusan/ Bidang/ Program / Kegiatan/ Sub Kegiatan	Prioritas Kabupaten	Prioritas Propinsi	Prioritas Nasional	Lokasi	Indikator						Keterangan Sub Kegiatan			
						Program		Kegiatan		Sub Kegiatan		Pagu	Prakiraan	Sumber	Prioritas
						Tolok Ukur	Target	Tolok Ukur	Target	Tolok Ukur	Target	Indikatif (Rp)	Maju (Rp)	Dana	
(1)	(2)	(3)	(4)	(5)	(6)	(7)	(8)	(9)	(10)	(11)	(12)	(13)	(14)	(15)	(16)
X.XX.7-1.0-0.0-0.0-1.03.01.2.03.01	Penyediaan Jasa Surat Menyurat	5	1	5	KELURAHAN TAMANWINANGUN,					Jumlah bulan penyediaan jasa surat menyurat	12 Bulan	750.000	0	DAU	P1
X.XX.7-1.0-0.0-0.0-1.03.01.2.03.02	Penyediaan Jasa Komunikasi, Sumber Daya Air dan Listrik	5	1	5	KELURAHAN TAMANWINANGUN,					Jumlah bulan Penyediaan Jasa Komunikasi, Sumber Daya Air dan Listrik	12 Bulan	9.600.000	0	DAU	P1
X.XX.7-1.0-0.0-0.0-1.03.01.2.03.06	Penyediaan Jasa Pemeliharaan dan Perizinan Kendaraan Dinas/Operasional	5	1	5	KELURAHAN TAMANWINANGUN,					Jumlah bulan Penyediaan Jasa Pemeliharaan dan Perizinan Kendaraan Dinas/Operasional	12 Bulan	6.000.000	0	DAU	P1
X.XX.7-1.0-0.0-0.0-1.03.01.2.03.07	Penyediaan Jasa Administrasi Keuangan	5	1	5	KELURAHAN TAMANWINANGUN,					Jumlah orang pengelola administrasi keuangan	7 Orang	29.290.000	0	DAU	P1
X.XX.7-1.0-0.0-0.0-1.03.01.2.03.08	Penyediaan Jasa Kebersihan Kantor	5	1	5	KELURAHAN TAMANWINANGUN,					Jumlah bulan penyediaan jasa kebersihan kantor	12 Bulan	4.000.000	1	DAU	P1
X.XX.7-1.0-0.0-0.0-1.03.01.2.03.09	Penyediaan Jasa Perbaikan Peralatan Kerja	5	1	5	KELURAHAN TAMANWINANGUN,					Jumlah bulan Perbaikan Peralatan Kerja	12 Bulan	2.000.000	0	DAU	P1
X.XX.7-1.0-0.0-0.0-1.03.01.2.03.10	Penyediaan Alat Tulis Kantor	5	1	5	KELURAHAN TAMANWINANGUN,					Jumlah bulan Penyediaan Alat Tulis Kantor	12 Bulan	9.000.000	0	DAU	P1
X.XX.7-1.0-0.0-0.0-1.03.01.2.03.11	Penyediaan Barang Cetakan dan Penggandaan	5	1	5	KELURAHAN TAMANWINANGUN,					Jumlah bulan Penyediaan Barang Cetakan dan Penggandaan	12 Bulan	3.000.000	0	DAU	P1
X.XX.7-1.0-0.0-0.0-1.03.01.2.03.12	Penyediaan Komponen Instalasi Listrik/Penerangan Bangunan Kantor	5	1	5	KELURAHAN TAMANWINANGUN,					Jumlah bulan Penyediaan Komponen Instalasi Listrik/Penerangan Bangunan Kantor	12 Bulan	2.500.000	0	DAU	P1
X.XX.7-1.0-0.0-0.0-1.03.01.2.03.15	Penyediaan Bahan Bacaan dan Peraturan Perundang-Undangan	5	1	5	KELURAHAN TAMANWINANGUN,					Jumlah bulan bahan bacaan dan peraturan perundang-undangan	12 Bulan	2.016.000	0	DAU	P1

Nomor	Urusan/ Bidang/ Program / Kegiatan/ Sub Kegiatan	Prioritas Kabupaten	Prioritas Propinsi	Prioritas Nasional	Lokasi	Indikator						Keterangan Sub Kegiatan			
						Program		Kegiatan		Sub Kegiatan		Pagu	Prakiraan	Sumber	Prioritas
						Tolok Ukur	Target	Tolok Ukur	Target	Tolok Ukur	Target	Indikatif (Rp)	Maju (Rp)	Dana	
(1)	(2)	(3)	(4)	(5)	(6)	(7)	(8)	(9)	(10)	(11)	(12)	(13)	(14)	(15)	(16)
X.XX.7-1.0-0.0-0.0-1.03.01.2.03.17	Penyediaan Makanan dan Minuman	5	1	5	KELURAHAN TAMANWINANGUN,					Jumlah bulan Penyediaan Makanan dan Minuman	12 Bulan	4.500.000	0	DAU	P1
X.XX.7-1.0-0.0-0.0-1.03.01.2.03.18	Rapat-Rapat Kordinasi dan Konsultasi ke Luar Daerah	5	1	5	KELURAHAN TAMANWINANGUN,					Jumlah Rapat-Rapat Koordinasi dan Konsultasi Ke Luar Daerah	4 Orang/ Kali	0	0		P1
X.XX.7-1.0-0.0-0.0-1.03.01.2.03.22	Pengadaan Perlengkapan Gedung Kantor	5	1	5	KELURAHAN TAMANWINANGUN,					Jumlah Paket Pengadaan Perlengkapan Kantor	1 Paket	15.000.000	0	DAU	P1
X.XX.7-1.0-0.0-0.0-1.03.01.2.03.24	Pengadaan Peralatan Gedung Kantor	5	1	5	KELURAHAN TAMANWINANGUN,					"Jumlah unit pengadaan peralatan gedung kantor (Laptop 2 unit, 1 unit printer) "	2 Unit	14.000.000	0	DAU	P1
X.XX.7-1.0-0.0-0.0-1.03.01.2.03.25	Pengadaan Mebeleur	5	1	5	KELURAHAN TAMANWINANGUN,					Jumlah unit pengadaan Mebeleur	26 Unit	14.000.000	0	DAU	P1
X.XX.7-1.0-0.0-0.0-1.03.01.2.03.28	Pemeliharaan Rutin/Berkala Gedung Kantor	5	1	5	KELURAHAN TAMANWINANGUN,					"Jumlah unit Pemeliharaan Rutin/Berkala Gedung Kantor "	1 Unit	30.000.000	0	DAU	P1
X.XX.7-1.0-0.0-0.0-1.03.01.2.03.32	Pemeliharaan Rutin/Berkala Perlengkapan Gedung Kantor	5	1	5	KELURAHAN TAMANWINANGUN,					"Jumlah unit Pemeliharaan Rutin/Berkala Perlengkapan Gedung Kantor"	1 Unit	2.000.000	0	DAU	P1
X.XX.7-1.0-0.0-0.0-1.03.01.2.03.35	Pemeliharaan Rutin/Berkala Mebeleur	5	1	5	KELURAHAN TAMANWINANGUN,					Jumlah unit mebeleur yang terpelihara	1 Unit	2.204.000	0	DAU	P1
7-1.0-0.0-0.0-1.04	**KELURAHAN KEBUMEN**											**854.153.000**	**1.298.520.000**		
7.7-1.0-0.0-0.0-1.04	**UNSUR KEWILAYAHAN**											**759.503.000**	**1.163.720.000**		
7.01.7-1.0-0.0-0.0-1.04	**KECAMATAN**											**759.503.000**	**1.163.720.000**		

Nomor	Urusan/ Bidang/ Program / Kegiatan/ Sub Kegiatan	Prioritas Kabupaten	Prioritas Propinsi	Prioritas Nasional	Lokasi	Indikator						Keterangan Sub Kegiatan			
						Program		Kegiatan		Sub Kegiatan		Pagu	Prakiraan	Sumber	Prioritas
						Tolok Ukur	Target	Tolok Ukur	Target	Tolok Ukur	Target	Indikatif (Rp)	Maju (Rp)	Dana	
(1)	(2)	(3)	(4)	(5)	(6)	(7)	(8)	(9)	(10)	(11)	(12)	(13)	(14)	(15)	(16)
7.01.7-1.0-0.0-0.0-1.04.03	**PROGRAM PEMBERDAYAAN MASYARAKAT DESA DAN KELURAHAN**					**Capaian Nilai Survey Kepuasan Masyarakat di kelurahan**	**A**					**759.503.000**	**1.163.720.000**		
						Terpeliharanya fasilitas pelayanan publik di tingkat kelurahan	**100%**								
						Jumlah RTLH yang tertangani oleh Kelurahan	**38 unit**								
						Tersedianya dokumen operasional kebijakan perencanaan pembangunan daerah	**3 dokumen**								
						tingkat partipasi organisasi perempuan yang berperan dalam pembangunan desa	**100%**								
7.01.7-1.0-0.0-0.0-1.04.03.2.02	**Kegiatan Pemberdayaan Kelurahan**							**Persentase terselenggaranya kegiatan pemberdayaan Kelurahan**	**100%**			**759.503.000**	**1.163.720.000**		
7.01.7-1.0-0.0-0.0-1.04.03.2.02.01	Peningkatan partisipasi masyarakat dalam forum musyawarah perencanaan pembangunan di kelurahan	5	1	5	KELURAHAN KEBUMEN,					Jumlah Kegiatan pra musrenbangkel	1 Kegiatan	10.690.000	15.000.000	DAU	P1
										Jumlah Kegiatan musrenbangkel	1 Kegiatan				

Nomor	Urusan/ Bidang/ Program / Kegiatan/ Sub Kegiatan	Prioritas Kabupaten	Prioritas Propinsi	Prioritas Nasional	Lokasi	Indikator						Keterangan Sub Kegiatan			
						Program		Kegiatan		Sub Kegiatan		Pagu Indikatif (Rp)	Prakiraan Maju (Rp)	Sumber Dana	Prioritas
						Tolok Ukur	Target	Tolok Ukur	Target	Tolok Ukur	Target				
(1)	(2)	(3)	(4)	(5)	(6)	(7)	(8)	(9)	(10)	(11)	(12)	(13)	(14)	(15)	(16)
7.01.7-1.0-0.0-0.0-1.04.03.2.02.02	Pembangunan Sarana dan Prasarana Kelurahan	5	1	5	KELURAHAN KEBUMEN,					Jumlah Paket Pekerjaan Drainase (RT04/ RW 7, RT 02/ RW 1, Gg Cempaka RT 2/ RW 3, Jl Teratai RW 3, RT 01/ 7 Jln Manggis, Jl sawo RW 05, Jl Mangga Rt 02/ Rw 7 (DAU TAMBAHAN), Jl sawo Rt 2/ RW 7 (DAU TAMBAHAN)	8 Paket	610.413.000	1.000.000.000	DAU	P1
										Jumlah Unit pembangunan RTLH bagi warga kurang mampu DAU TAMBAHAN (B Parni RT 07/ I ,Bu Sariman RT 07/ I, Bp Tasmin Bpk Sobari Bpk sugito RT 02/ II, Bu Sukinah, BP Ngadiono, BP Danang RT 03/ RW III, Dedi Setiawan, Bu Eka Susanti, Woro/ Yanti RT 04/ RW III, Ridwan Nurhadi RT 1/ RW IV, Bpk Nartono RT 4/ RW IV, Bu Rukimah Bpk Nanang Setiono Bp Heru Kusumadi RT 6/ V, Rahmat RT 3/ RW 7)	17 Unit				

Nomor	Urusan/ Bidang/ Program / Kegiatan/ Sub Kegiatan	Prioritas Kabupaten	Prioritas Propinsi	Prioritas Nasional	Lokasi	Indikator						Keterangan Sub Kegiatan			
						Program		Kegiatan		Sub Kegiatan		Pagu Indikatif (Rp)	Prakiraan Maju (Rp)	Sumber Dana	Prioritas
						Tolok Ukur	Target	Tolok Ukur	Target	Tolok Ukur	Target				
(1)	(2)	(3)	(4)	(5)	(6)	(7)	(8)	(9)	(10)	(11)	(12)	(13)	(14)	(15)	(16)
										Jumlah Paket Pekerjaan Rabat Beton Jalan (Gg Platuk Rt 04/ RW 1 (DAU TAMBAHAN). Rt 02/ Rw 3, Jl Let Jedd Sutoyo RT 06/ RW 6 RT 5/ RW 7, RT 06/ RW 5Rt 03/ RW 7)	6 Paket				
										Jumlah Unit Pembuatan Tiang LPJU RT.06 RW.07	7 Unit				
										Jumlah PaketPekerjaan PembuatanGorong-gorong AirLimbah (RT 02/ II)	1 Paket				
										Jumlah PaketPekerjaanPengaspalan (GgMerpati RT 03/ II, JlTeratai RW III, JlMawar RW III, GgPudak RT 05/ V, JlnManggis RT 03/ VII,JLn Manggis RT 4/ VII ,Jl Telasih RW 04 , Jlnsikatan RT 01/ RW II	8 Paket				
7.01.7-1.0-0.0-0.0-1.04.03.2.02.03	Pemberdayaan Masyarakat di Kelurahan	5	1	5	KELURAHAN KEBUMEN,					Jumlah Paket Pengadaan alat olahraga untuk Karang Taruna	1 Paket	119.680.000	130.000.000	DAU	P1
										Jumlah kegiatan Pembinaan PKK	2 Kegiatan				

Nomor	Urusan/ Bidang/ Program / Kegiatan/ Sub Kegiatan	Prioritas Kabupaten	Prioritas Propinsi	Prioritas Nasional	Lokasi	Indikator						Keterangan Sub Kegiatan			
						Program		Kegiatan		Sub Kegiatan		Pagu	Prakiraan	Sumber	Prioritas
						Tolok Ukur	Target	Tolok Ukur	Target	Tolok Ukur	Target	Indikatif (Rp)	Maju (Rp)	Dana	
(1)	(2)	(3)	(4)	(5)	(6)	(7)	(8)	(9)	(10)	(11)	(12)	(13)	(14)	(15)	(16)
										Jumlah Pembinaan bagi lembaga kemasyarakatan; (Pembinaan RT/ RW, LKMK, FKK, Tomas dan Toga)/ DAU TAMBAHAN	4 Kegiatan				
										Jumlah kegiatan Fasilitasi TKP2 K Des/ Kel	1 Kegiatan				
										Jumlah kegiatan dalam rangka Kegiatan HUT RI	1 Kegiatan				
										Jumlah Kesiapsiagaan masyarakat dalam menghadapi bencana serta kejadian luar biasa lainnya	1 Kegiatan				
										Jumlah posyandu mendapat fasilitasi PMT (DAU TAMBAHAN)	7 Kelompok				
										Jumlah Kegiatan Fasilitasi Bank Sampah Kelurahan	1 Kegiatan				
7.01.7-1.0-0.0-0.0-1.04.03.2.02.04	Evaluasi Kelurahan	5	1	5	KELURAHAN KEBUMEN,					Jumlah dokumen evaluasi pembangunan sarpras dan pemberdayaan masyarakat di kelurahan	5 Dokumen	18.720.000	18.720.000	DAU	P1
X.7-1.0-0.0-0.0-1.04												**94.650.000**	**134.800.000**		
X.XX.7-1.0-0.0-0.0-1.04												**94.650.000**	**134.800.000**		

Nomor	Urusan/ Bidang/ Program / Kegiatan/ Sub Kegiatan	Prioritas Kabupaten	Prioritas Propinsi	Prioritas Nasional	Lokasi	Indikator						Keterangan Sub Kegiatan			
						Program		Kegiatan		Sub Kegiatan		Pagu	Prakiraan	Sumber	Prioritas
						Tolok Ukur	Target	Tolok Ukur	Target	Tolok Ukur	Target	Indikatif (Rp)	Maju (Rp)	Dana	
(1)	(2)	(3)	(4)	(5)	(6)	(7)	(8)	(9)	(10)	(11)	(12)	(13)	(14)	(15)	(16)
X.XX.7-1.0-0.0-0.0-1.04.01	**PROGRAM PENUNJANG URUSAN PEMERINTAHAN DAERAH**					**Meningkatnya kebutuhan sarana pelayanan administrasi perkantoran.**	**15%**					**94.650.000**	**134.800.000**		
						Bertambahnya sarpras aparatur yang memadai	**15%**								
X.XX.7-1.0-0.0-0.0-1.04.01.2.01	**Perencanaan dan Evaluasi Kinerja Perangkat Daerah**							**Penyusunan Dokumen Evaluasi Perangkat**	**100%**			**14.900.000**	**18.000.000**		
X.XX.7-1.0-0.0-0.0-1.04.01.2.01.01	Penyusunan Renstra dan Renja Perangkat Daerah	5	1	5	KELURAHAN KEBUMEN,					Jumlah Dokumen Perencanan yang disusun (Renstra, Renja, RKA, DPA)	4 Dokumen	11.400.000	14.000.000	DAU	P1
X.XX.7-1.0-0.0-0.0-1.04.01.2.01.03	Penyusunan Dokumen Evaluasi Perangkat Daerah	5	1	5	KELURAHAN KEBUMEN,					Jumlah Dokumen Evaluasi Perangkat Daerah yang disusun(Penyusunan data base / profil)	1 Dokumen	3.500.000	4.000.000	DAU	P1
X.XX.7-1.0-0.0-0.0-1.04.01.2.03	**Administrasi Umum**							**Persentase terlaksananya kegiatan administrasi umum**	**100%**			**79.750.000**	**116.800.000**		
X.XX.7-1.0-0.0-0.0-1.04.01.2.03.01	Penyediaan Jasa Surat Menyurat	5	1	5	KELURAHAN KEBUMEN,					Jumlah bulan penyediaan jasa surat menyurat	12 Bulan	750.000	800.000	DAU	P1
X.XX.7-1.0-0.0-0.0-1.04.01.2.03.02	Penyediaan Jasa Komunikasi, Sumber Daya Air dan Listrik	5	1	5	KELURAHAN KEBUMEN,					Jumlah bulan Penyediaan Jasa Komunikasi, Sumber Daya Air dan Listrik	12 Bulan	6.000.000	6.500.000	DAU	P1
X.XX.7-1.0-0.0-0.0-1.04.01.2.03.06	Penyediaan Jasa Pemeliharaan dan Perizinan Kendaraan Dinas/Operasional	5	1	5	KELURAHAN KEBUMEN,					Jumlah bulan Penyediaan Jasa Pemeliharaan dan Perizinan Kendaraan Dinas/Operasional	12 Bulan	7.000.000	7.000.000	DAU	P1

Nomor	Urusan/ Bidang/ Program / Kegiatan/ Sub Kegiatan	Prioritas Kabupaten	Prioritas Propinsi	Prioritas Nasional	Lokasi	Indikator						Keterangan Sub Kegiatan			
						Program		Kegiatan		Sub Kegiatan		Pagu	Prakiraan	Sumber	Prioritas
						Tolok Ukur	Target	Tolok Ukur	Target	Tolok Ukur	Target	Indikatif (Rp)	Maju (Rp)	Dana	
(1)	(2)	(3)	(4)	(5)	(6)	(7)	(8)	(9)	(10)	(11)	(12)	(13)	(14)	(15)	(16)
X.XX.7-1.0-0.0-0.0-1.04.01.2.03.07	Penyediaan Jasa Administrasi Keuangan	5	1	5	KELURAHAN KEBUMEN,					Jumlah orang pengelola administrasi keuangan	6 Orang/Bulan	9.500.000	19.500.000	DAU	P1
X.XX.7-1.0-0.0-0.0-1.04.01.2.03.08	Penyediaan Jasa Kebersihan Kantor	5	1	5	KELURAHAN KEBUMEN,					Jumlah bulan penyediaan jasa kebersihan kantor	12 Bulan	5.000.000	5.000.000	DAU	P1
X.XX.7-1.0-0.0-0.0-1.04.01.2.03.09	Penyediaan Jasa Perbaikan Peralatan Kerja	5	1	5	KELURAHAN KEBUMEN,					Jumlah bulan Penyediaan Jasa Perbaikan Peralatan Kerja	12 Bulan	4.500.000	5.000.000	DAU	P1
X.XX.7-1.0-0.0-0.0-1.04.01.2.03.10	Penyediaan Alat Tulis Kantor	5	1	5	KELURAHAN KEBUMEN,					Jumlah bulan Penyediaan Alat Tulis Kantor	12 Bulan	13.000.000	14.500.000	DAU	P1
X.XX.7-1.0-0.0-0.0-1.04.01.2.03.11	Penyediaan Barang Cetakan dan Penggandaan	5	1	5	KELURAHAN KEBUMEN,					Jumlah bulan Penyediaan Barang Cetakan dan Penggandaan	12 Bulan	5.000.000	7.500.000	DAU	P1
X.XX.7-1.0-0.0-0.0-1.04.01.2.03.12	Penyediaan Komponen Instalasi Listrik/Penerangan Bangunan Kantor	5	1	5	KELURAHAN KEBUMEN,					Jumlah bulan Penyediaan Komponen Instalasi Listrik/Penerangan Bangunan Kantor	12 Bulan	3.000.000	3.000.000	DAU	P1
X.XX.7-1.0-0.0-0.0-1.04.01.2.03.15	Penyediaan Bahan Bacaan dan Peraturan Perundang-Undangan	5	1	5	KELURAHAN KEBUMEN,					Jumlah bulan bahan bacaan dan peraturan perundang-undangan	12 Bulan	3.000.000	3.000.000	DAU	P1
X.XX.7-1.0-0.0-0.0-1.04.01.2.03.17	Penyediaan Makanan dan Minuman	5	1	5	KELURAHAN KEBUMEN,					Jumlah bulan Penyediaan Makanan dan Minuman	12 Bulan	12.000.000	18.000.000	DAU	P1
X.XX.7-1.0-0.0-0.0-1.04.01.2.03.18	Rapat-Rapat Kordinasi dan Konsultasi ke Luar Daerah	5	1	5	KELURAHAN KEBUMEN,					Jumlah bulan Rapat-Rapat Koordinasi dan Konsultasi Ke Luar Daerah	12 Bulan	0	2.000.000		P1
X.XX.7-1.0-0.0-0.0-1.04.01.2.03.22	Pengadaan Perlengkapan Gedung Kantor	5	1	5	KELURAHAN KEBUMEN,					Jumlah unit pengadaan perlengkapan gedung kantor (speaker wireless portable)	1 Unit	5.000.000	10.000.000	DAU	P1

Nomor	Urusan/ Bidang/ Program / Kegiatan/ Sub Kegiatan	Prioritas Kabupaten	Prioritas Propinsi	Prioritas Nasional	Lokasi	Indikator						Keterangan Sub Kegiatan			
						Program		Kegiatan		Sub Kegiatan		Pagu	Prakiraan	Sumber	Prioritas
						Tolok Ukur	Target	Tolok Ukur	Target	Tolok Ukur	Target	Indikatif (Rp)	Maju (Rp)	Dana	
(1)	(2)	(3)	(4)	(5)	(6)	(7)	(8)	(9)	(10)	(11)	(12)	(13)	(14)	(15)	(16)
X.XX.7-1.0-0.0-0.0-1.04.01.2.03.25	Pengadaan Mebeleur	5	1	5	KELURAHAN KEBUMEN,					Jumlah unit pengadaan mebeleur (Kursi 10 unit dan 1 almari)	11 Unit	0	5.000.000		P1
X.XX.7-1.0-0.0-0.0-1.04.01.2.03.28	Pemeliharaan Rutin/Berkala Gedung Kantor	5	1	5	KELURAHAN KEBUMEN,					Jumlah unit Pemeliharaan Rutin/Berkala Gedung Kantor	1 Unit	6.000.000	10.000.000	DAU	P1
7-1.0-0.0-0.0-1.05	**KELURAHAN BUMIREJO**											**848.708.000**	**1.449.700.000**		
7.7-1.0-0.0-0.0-1.05	**UNSUR KEWILAYAHAN**											**692.058.000**	**1.220.000.000**		
7.01.7-1.0-0.0-0.0-1.05	**KECAMATAN**											**692.058.000**	**1.220.000.000**		
7.01.7-1.0-0.0-0.0-1.05.03	**PROGRAM PEMBERDAYAAN MASYARAKAT DESA DAN KELURAHAN**					**Capaian Nilai Survey Kepuasan Masyarakat di Kelurahan**	**A**					**692.058.000**	**1.220.000.000**		
						Terpeliharanya Fasilitas Pelayanan Publik di Tingkat Kelurahan	**100%**								
						Jumlah RTLH yang Tertangani oleh Kelurahan	**38 Unit**								
						Tersedianya Dokumen Operasional Kebijakan Perencanaan Pembangunan Daerah	**3 Dokumen**								
						Tingkat Partisipasi Organisasi Perempuan yang Berperan dalam Pembangunan Desa	**100%**								

Nomor	Urusan/ Bidang/ Program / Kegiatan/ Sub Kegiatan	Prioritas Kabupaten	Prioritas Propinsi	Prioritas Nasional	Lokasi	Indikator						Keterangan Sub Kegiatan			
						Program		Kegiatan		Sub Kegiatan		Pagu Indikatif (Rp)	Prakiraan Maju (Rp)	Sumber Dana	Prioritas
						Tolok Ukur	Target	Tolok Ukur	Target	Tolok Ukur	Target				
(1)	(2)	(3)	(4)	(5)	(6)	(7)	(8)	(9)	(10)	(11)	(12)	(13)	(14)	(15)	(16)
7.01.7-1.0-0.0-0.0-1.05.03.2.02	**Kegiatan Pemberdayaan Kelurahan**							**Persentase terselenggaranya kegiatan pemberdayaan Kelurahan**	**100 %**			**692.058.000**	**1.220.000.000**		
7.01.7-1.0-0.0-0.0-1.05.03.2.02.01	Peningkatan partisipasi masyarakat dalam forum musyawarah perencanaan pembangunan di kelurahan	5	1	5	KELURAHAN BUMIREJO,					Jumlah Kegiatan pra musrenbangkel dan musrenbangkel	2 Kegiatan	20.000.000	30.000.000	DAU	P1
										Jumlah Dokumen Perencanaan yang Disusun	1 Dokumen				
7.01.7-1.0-0.0-0.0-1.05.03.2.02.02	Pembangunan Sarana dan Prasarana Kelurahan	5	1	5	KELURAHAN BUMIREJO,					Jumlah Unit pengadaan, pembangunan, pengembangan dan pemeliharaan sarana dan prasarana lingkungan pemukiman; RW 001 mendapatkan 3 Paket Pekerjaan, RW 002 mendapatkan 3 Paket Pekerjaan, RW 003 mendapatkan 3 Paket Pekerjaan, RW 004 mendapatkan 2 Paket Pekerjaan, RW 005 mendapatkan 2 Paket Pekerjaan, RW 006 mendaptkan 2 Paket Pekerjaan	15 Kegiatan	542.755.000	1.000.000.000	DAU	P1
										Jumlah Pembangunan Rumah Layak Huni	8 Unit				
7.01.7-1.0-0.0-0.0-1.05.03.2.02.03	Pemberdayaan Masyarakat di Kelurahan	5	1	5	KELURAHAN BUMIREJO,					- Jumlah pengelolaan kegiatan pelayanan kesehatan masyarakat	8 Kelompok	126.303.000	170.000.000	DAU	P1

Nomor	Urusan/ Bidang/ Program / Kegiatan/ Sub Kegiatan	Prioritas Kabupaten	Prioritas Propinsi	Prioritas Nasional	Lokasi	Indikator						Keterangan Sub Kegiatan			
						Program		Kegiatan		Sub Kegiatan		Pagu	Prakiraan	Sumber	Prioritas
						Tolok Ukur	Target	Tolok Ukur	Target	Tolok Ukur	Target	Indikatif (Rp)	Maju (Rp)	Dana	
(1)	(2)	(3)	(4)	(5)	(6)	(7)	(8)	(9)	(10)	(11)	(12)	(13)	(14)	(15)	(16)
										--- Jumlah kegiatan forum kesehatan kelurahan	--- 1 Kegiatan				
										Jumlah Fasilitasi TKP2KDes/Kel	1 Kegiatan				
										Jumlah Kegiatan Kepemudaan	1 Kegiatan				
										Jumlah Kegiatan PKK	1 Kegiatan				
										Jumlah Kegiatan Pemberdayaan Lembaga dan Organisasi Masyarakat Perdesaan	1 Kegiatan				
										Jumlah Kegiatan Linmas	1 Kegiatan				
										Jumlah dokumen renstra kewilayahan yang disusun	1 Dokumen				
7.01.7-1.0-0.0-0.0-1.05.03.2.02.04	Evaluasi Kelurahan	5	4	7	KELURAHAN BUMIREJO,					Jumlah Dokumen Evaluasi Pembangunan Sarpras dan Pemberdayaan Masyarakat di Kelurahan	1 Dokumen	3.000.000	20.000.000	DAU	P1
X.7-1.0-0.0-0.0-1.05												**156.650.000**	**229.700.000**		
X.XX.7-1.0-0.0-0.0-1.05												**156.650.000**	**229.700.000**		
X.XX.7-1.0-0.0-0.0-1.05.01	**PROGRAM PENUNJANG URUSAN PEMERINTAHAN DAERAH**					**Meningkatnya kebutuhan sarana pelayanan administrasi perkantoran**	**15%**					**156.650.000**	**229.700.000**		
						Bertambahnya sarpras aparatur yang memadai	**15%**								
X.XX.7-1.0-0.0-0.0-1.05.01.2.01	**Perencanaan dan Evaluasi Kinerja Perangkat Daerah**							**Penyusunan Dokumen Evaluasi Perangkat**	**100%**			**3.000.000**	**11.000.000**		

Nomor	Urusan/ Bidang/ Program / Kegiatan/ Sub Kegiatan	Prioritas Kabupaten	Prioritas Propinsi	Prioritas Nasional	Lokasi	Indikator						Keterangan Sub Kegiatan			
						Program		Kegiatan		Sub Kegiatan		Pagu Indikatif (Rp)	Prakiraan Maju (Rp)	Sumber Dana	Prioritas
						Tolok Ukur	Target	Tolok Ukur	Target	Tolok Ukur	Target				
(1)	(2)	(3)	(4)	(5)	(6)	(7)	(8)	(9)	(10)	(11)	(12)	(13)	(14)	(15)	(16)
X.XX.7-1.0-0.0-0.0-1.05.01.2.01.01	Penyusunan Renstra dan Renja Perangkat Daerah	5	1	5	KELURAHAN BUMIREJO,					Jumlah Dokumen Renstra dan Renja yang disusun	4 Dokumen	3.000.000	11.000.000	DAU	P1
X.XX.7-1.0-0.0-0.0-1.05.01.2.03	**Administrasi Umum**							**Persentase terlaksananya kegiatan administrasi umum**	**100 %**			**153.650.000**	**218.700.000**		
X.XX.7-1.0-0.0-0.0-1.05.01.2.03.01	Penyediaan Jasa Surat Menyurat	5	1	5	KELURAHAN BUMIREJO,					Jumlah bulan penyediaan jasa surat menyurat	12 Bulan	450.000	900.000	DAU	P1
X.XX.7-1.0-0.0-0.0-1.05.01.2.03.02	Penyediaan Jasa Komunikasi, Sumber Daya Air dan Listrik	5	1	5	KELURAHAN BUMIREJO,					Jumlah bulan Penyediaan Jasa Komunikasi, Sumber Daya Air dan Listrik	12 Bulan	8.000.000	10.000.000	DAU	P1
X.XX.7-1.0-0.0-0.0-1.05.01.2.03.06	Penyediaan Jasa Pemeliharaan dan Perizinan Kendaraan Dinas/Operasional	5	1	5	KELURAHAN BUMIREJO,					Jumlah bulan Penyediaan Jasa Pemeliharaan dan Perizinan Kendaraan Dinas/Operasional	12 Bulan	2.500.000	3.000.000	DAU	P1
X.XX.7-1.0-0.0-0.0-1.05.01.2.03.07	Penyediaan Jasa Administrasi Keuangan	5	1	5	KELURAHAN BUMIREJO,					Jumlah orang pengelola administrasi keuangan	4 Orang/Bulan	20.000.000	24.000.000	DAU	P1
X.XX.7-1.0-0.0-0.0-1.05.01.2.03.08	Penyediaan Jasa Kebersihan Kantor	5	1	5	KELURAHAN BUMIREJO,					Jumlah bulan penyediaan jasa kebersihan kantor	12 Bulan	3.000.000	4.000.000	DAU	P1
X.XX.7-1.0-0.0-0.0-1.05.01.2.03.09	Penyediaan Jasa Perbaikan Peralatan Kerja	5	1	5	KELURAHAN BUMIREJO,					Jumlah bulan Penyediaan Jasa Perbaikan Peralatan Kerja	12 Bulan	5.000.000	7.000.000	DAU	P1
X.XX.7-1.0-0.0-0.0-1.05.01.2.03.10	Penyediaan Alat Tulis Kantor	5	1	5	KELURAHAN BUMIREJO,					Jumlah bulan Penyediaan Alat Tulis Kantor	12 Bulan	7.500.000	8.500.000	DAU	P1
X.XX.7-1.0-0.0-0.0-1.05.01.2.03.11	Penyediaan Barang Cetakan dan Penggandaan	5	1	5	KELURAHAN BUMIREJO,					Jumlah bulan Penyediaan Barang Cetakan dan Penggandaan	12 Bulan	2.700.000	7.000.000	DAU	P1

Nomor	Urusan/ Bidang/ Program / Kegiatan/ Sub Kegiatan	Prioritas Kabupaten	Prioritas Propinsi	Prioritas Nasional	Lokasi	Indikator						Keterangan Sub Kegiatan			
						Program		Kegiatan		Sub Kegiatan		Pagu	Prakiraan	Sumber	Prioritas
						Tolok Ukur	Target	Tolok Ukur	Target	Tolok Ukur	Target	Indikatif (Rp)	Maju (Rp)	Dana	
(1)	(2)	(3)	(4)	(5)	(6)	(7)	(8)	(9)	(10)	(11)	(12)	(13)	(14)	(15)	(16)
X.XX.7-1.0-0.0-0.0-1.05.01.2.03.12	Penyediaan Komponen Instalasi Listrik/Penerangan Bangunan Kantor	5	1	5	KELURAHAN BUMIREJO,					Jumlah bulan Penyediaan Komponen Instalasi Listrik/Penerangan Bangunan Kantor	12 Bulan	2.500.000	4.000.000	DAU	P1
X.XX.7-1.0-0.0-0.0-1.05.01.2.03.13	Penyediaan Peralatan dan Perlengkapan Kantor	5	1	5	KECAMATAN KEBUMEN,					Jumlah unit pengadaan perlengkapan (1 Unit LCD, 1 Unit Sound System Potable)	2 Unit	18.000.000	30.000.000	DAU	P1
X.XX.7-1.0-0.0-0.0-1.05.01.2.03.15	Penyediaan Bahan Bacaan dan Peraturan Perundang-Undangan	5	1	5	KELURAHAN BUMIREJO,					Jumlah bulan bahan bacaan dan peraturan perundang-undangan	12 Bulan	2.000.000	3.000.000	DAU	P1
X.XX.7-1.0-0.0-0.0-1.05.01.2.03.17	Penyediaan Makanan dan Minuman	5	1	5	KELURAHAN BUMIREJO,					Jumlah bulan Penyediaan Makanan dan Minuman	12 Bulan	4.000.000	4.800.000	DAU	P1
X.XX.7-1.0-0.0-0.0-1.05.01.2.03.18	Rapat-Rapat Kordinasi dan Konsultasi ke Luar Daerah	5	1	5	KELURAHAN BUMIREJO,					Jumlah Rapat-Rapat Koordinasi dan Konsultasi Ke Luar Daerah	7 Orang/Kali	1.500.000	2.500.000	DAU	P1
X.XX.7-1.0-0.0-0.0-1.05.01.2.03.24	Pengadaan Peralatan Gedung Kantor	5	1	5	KELURAHAN BUMIREJO,					Jumlah unit pengadaan peralatan gedung kantor (1 Unit PC, 1 Unit UPS)	5 Unit	11.500.000	25.000.000	DAU	P1
X.XX.7-1.0-0.0-0.0-1.05.01.2.03.25	Pengadaan Mebeleur	5	4	7	KELURAHAN BUMIREJO,					Jumlah Unit Pengadaan Meubelair (Kursi 50 Unit dan Meja)	50 Unit	45.000.000	60.000.000	DAU	P1
X.XX.7-1.0-0.0-0.0-1.05.01.2.03.28	Pemeliharaan Rutin/Berkala Gedung Kantor	5	1	5	KELURAHAN BUMIREJO,					Jumlah unit Pemeliharaan Rutin/Berkala Gedung Kantor	1 Unit	20.000.000	25.000.000	DAU	P1
7-1.0-0.0-0.0-10	**KECAMATAN KLIRONG**											**1.882.589.000**	**2.453.500.000**		
7.7-1.0-0.0-0.0-10	**UNSUR KEWILAYAHAN**											**196.400.000**	**257.500.000**		
7.01.7-1.0-0.0-0.0-10	**KECAMATAN**											**196.400.000**	**257.500.000**		

Nomor	Urusan/ Bidang/ Program / Kegiatan/ Sub Kegiatan	Prioritas Kabupaten	Prioritas Propinsi	Prioritas Nasional	Lokasi	Indikator						Keterangan Sub Kegiatan			
						Program		Kegiatan		Sub Kegiatan		Pagu	Prakiraan	Sumber	Prioritas
						Tolok Ukur	Target	Tolok Ukur	Target	Tolok Ukur	Target	Indikatif (Rp)	Maju (Rp)	Dana	
(1)	(2)	(3)	(4)	(5)	(6)	(7)	(8)	(9)	(10)	(11)	(12)	(13)	(14)	(15)	(16)
7.01.7-1.0-0.0-0.0-10.02	**PROGRAM PENYELENGGARAAN PEMERINTAHAN DAN PELAYANAN PUBLIK**					**Capaian peningkatan pelayanan kecamatan**	**100%**					**60.500.000**	**67.000.000**		
7.01.7-1.0-0.0-0.0-10.02.2.04	**Pelaksanaan Urusan Pemerintahan yang Dilimpahkan kepada Camat**							**Prosentase Pengajuan KTP dan Perijinan yang tertangani**	**100%**			**60.500.000**	**67.000.000**		
7.01.7-1.0-0.0-0.0-10.02.2.04.01	Pelaksanaan Urusan Pemerintahan yang Terkait Dengan Pelayanan Perizinan	5	1	5	KECAMATAN KLIRONG,					Jumlah pelayanan perijinan yang dilaksanakan	2 Jenis	2.500.000	5.000.000	DAU	P1
7.01.7-1.0-0.0-0.0-10.02.2.04.02	Pelaksanaan Urusan Pemerintahan yang Terkait Dengan Nonperizinan	5	1	5	KECAMATAN KLIRONG,					Jumlah pelayanan non perijinan yang dilaksanakan	5 Jenis	58.000.000	62.000.000	DAU	P1
7.01.7-1.0-0.0-0.0-10.05	**PROGRAM PENYELENGGARAAN URUSAN PEMERINTAHAN UMUM**					**Terfasilitasinya kegiatan kegiatan HUT RI**	**100%**					**22.000.000**	**22.500.000**		
7.01.7-1.0-0.0-0.0-10.05.2.01	**Penyelenggaraan Urusan Pemerintahan Umum sesuai Penugasan Kepala Daerah**							**Prsentase terselenggaranya urusan pemerintahan umum sesuai penugasan kepala Daerah**	**100%**			**22.000.000**	**22.500.000**		
7.01.7-1.0-0.0-0.0-10.05.2.01.01	Pembinaan Wawasan Kebangsaan dan Ketahanan Nasional dalam Rangka Memantapkan Pengamalan Pancasila, Pelaksanaan UndangUndang Dasar Negara Republik Indonesia Tahun 1945, Pelestarian Bhinneka Tunggal Ika Serta Pemertahanan dan Pemeliharaan Keutuhan Negara Ke	5	1	5	KECAMATAN KLIRONG,					Jumlah kegiatan dalam rangka HUT RI (Paskibraka, Carnaval, Resepsi dalam rangka HUT RI beserta Hari Jadi)	3 Kegiatan	22.000.000	22.500.000	DAU	P1
7.01.7-1.0-0.0-0.0-10.06	**PROGRAM PEMBINAAN DAN PENGAWASAN PEMERINTAHAN DESA**					**Jumlah organisasi perempuan yang berperan dalam pembangunan desa**	**100%**					**113.900.000**	**168.000.000**		
						Terfasilitasinya kegiatan TKP2KDes	**100%**								

Nomor	Urusan/ Bidang/ Program / Kegiatan/ Sub Kegiatan	Prioritas Kabupaten	Prioritas Propinsi	Prioritas Nasional	Lokasi	Indikator						Keterangan Sub Kegiatan			
						Program		Kegiatan		Sub Kegiatan		Pagu Indikatif (Rp)	Prakiraan Maju (Rp)	Sumber Dana	Prioritas
						Tolok Ukur	Target	Tolok Ukur	Target	Tolok Ukur	Target				
(1)	(2)	(3)	(4)	(5)	(6)	(7)	(8)	(9)	(10)	(11)	(12)	(13)	(14)	(15)	(16)
7.01.7-1.0-0.0-0.0-10.06.2.01	**Fasilitasi, Rekomendasi dan Koordinasi Pembinaan dan Pengawasan Pemerintahan Desa**							**Persentase desa yang difasilitasi, pembinaan dan pengawasan**	**100%**			**113.900.000**	**168.000.000**		
7.01.7-1.0-0.0-0.0-10.06.2.01.03	Fasilitasi Pengelolaan Keuangan Desa dan pendayagunaan Aset Desa	5	1	5	KECAMATAN KLIRONG,					Jumlah Desa yang terfasilitasi pengelolaan keuangan desa dan pendayagunaan aset desa	24 Desa	39.950.000	50.000.000	DAU	P1
										Jumlah desa yang difasilitasi penyusunan dan pelaksanaan APBDes	24 Desa				
7.01.7-1.0-0.0-0.0-10.06.2.01.09	Fasilitasi Sinkronisasi Perencanaan Pembangunan Daerah Dengan Pembangunan Desa	5	1	5	KECAMATAN KLIRONG,					Jumlah Dokumen sinkronisasi perencanaan pembangunan daerah dengan pembangunan Desa (IPMD)	3 Dokumen	13.180.000	18.000.000	DAU	P1
										Jumlah rakor sinkronisasi perencanaan pembangunan	4 Kali				
7.01.7-1.0-0.0-0.0-10.06.2.01.11	Fasilitasi Penyelenggaraan Ketenteraman dan Ketertiban Umum	5	1	5	KECAMATAN KLIRONG,					Jumlah kegiatan Fasilitasi penyelenggaraan ketentraman dan ketertiban umum	1 Kegiatan	6.850.000	0	DAU	P1
7.01.7-1.0-0.0-0.0-10.06.2.01.13	Fasilitasi Penyusunan Perencanaan Pembangunan Partisipatif	5	1	5	KECAMATAN KLIRONG,					Jumlah kegiatan fasilitasi penyusunan perencanaan pembangunan partisipatif (Musrenbangcam)	3 Kali	28.320.000	47.000.000	DAU	P1
										Jumlah Desa yang difasilitasi penyelenggaraan Musrenbangdes	24 Desa				

Nomor	Urusan/ Bidang/ Program / Kegiatan/ Sub Kegiatan	Prioritas Kabupaten	Prioritas Propinsi	Prioritas Nasional	Lokasi	Indikator						Keterangan Sub Kegiatan			
						Program		Kegiatan		Sub Kegiatan		Pagu	Prakiraan	Sumber	Prioritas
						Tolok Ukur	Target	Tolok Ukur	Target	Tolok Ukur	Target	Indikatif (Rp)	Maju (Rp)	Dana	
(1)	(2)	(3)	(4)	(5)	(6)	(7)	(8)	(9)	(10)	(11)	(12)	(13)	(14)	(15)	(16)
7.01.7-1.0-0.0-0.0-10.06.2.01.16	Fasilitasi Penyusunan Program dan Pelaksanaan Pemberdayaan Masyarakat Desa	5	1	5	KECAMATAN KLIRONG,					Jumlah Kegiatan Pembinaan PKK	3 Kegiatan	18.000.000	38.000.000	DAU	P1
										Jumlah Kegiatan Pembinaan Organisasi Kepemudaan	1 Kegiatan				
										Jumlah Kegiatan Pembinaan Sosial Masyarakat	3 Kegiatan				
										Jumlah fasilitasi pembinaan UKS	2 Kali				
7.01.7-1.0-0.0-0.0-10.06.2.01.17	Koordinasi Pendampingan Desa di Wilayahnya	5	1	5	KECAMATAN KLIRONG,					Jumlah kegiatan fasilitasi TKP2KDes	2 Kegiatan	7.600.000	15.000.000	DAU	P1
										Jumlah Kegiatan Fasilitasi program Sembako	2 Kegiatan				
X.7-1.0-0.0-0.0-10												**1.686.189.000**	**2.196.000.000**		
X.XX.7-1.0-0.0-0.0-10												**1.686.189.000**	**2.196.000.000**		
X.XX.7-1.0-0.0-0.0-10.01	**PROGRAM PENUNJANG URUSAN PEMERINTAHAN DAERAH**					**Meningkatkan kebutuhan sarana pelayanan Administrasi perkantoran**	**15%**					**1.686.189.000**	**2.196.000.000**		
						Bertambahnya sarana dan prasarana aparatur yang memadai	**15%**								
						Tersedianya dokumen database perangkat daerah	**2 Dokumen**								
X.XX.7-1.0-0.0-0.0-10.01.2.01	**Perencanaan dan Evaluasi Kinerja Perangkat Daerah**							**Presentase dokumen perencanaan dan evaluasi kinerja perangkat daerah yang disusun**	**100%**			**12.160.000**	**17.000.000**		

Nomor	Urusan/ Bidang/ Program / Kegiatan/ Sub Kegiatan	Prioritas Kabupaten	Prioritas Propinsi	Prioritas Nasional	Lokasi	Indikator						Keterangan Sub Kegiatan			
						Program		Kegiatan		Sub Kegiatan		Pagu Indikatif (Rp)	Prakiraan Maju (Rp)	Sumber Dana	Prioritas
						Tolok Ukur	Target	Tolok Ukur	Target	Tolok Ukur	Target				
(1)	(2)	(3)	(4)	(5)	(6)	(7)	(8)	(9)	(10)	(11)	(12)	(13)	(14)	(15)	(16)
X.XX.7-1.0-0.0-0.0-10.01.2.01.01	Penyusunan Renstra dan Renja Perangkat Daerah	5	1	5	KECAMATAN KLIRONG,					Jumlah dokumen restra dan renja yang tersususun	4 Dokumen	7.160.000	10.000.000	DAU	P1
X.XX.7-1.0-0.0-0.0-10.01.2.01.03	Penyusunan Dokumen Evaluasi Perangkat Daerah	5	1	5	KECAMATAN KLIRONG,					Jumlah dokumen evaluasi perangkat daerah yang disusun	5 Dokumen	5.000.000	7.000.000	DAU	P1
X.XX.7-1.0-0.0-0.0-10.01.2.02	**Administrasi Keuangan**							**Presentase terlaksananya kegiatan administrasi keuangan**	**100%**			**1.445.467.000**	**1.818.000.000**		
X.XX.7-1.0-0.0-0.0-10.01.2.02.01	Penyediaan Gaji dan Tunjangan ASN	5	1	5	KECAMATAN KLIRONG,					Jumlah ASN yang mendapatkan gaji dan tunjangan	15 Orang	1.445.467.000	1.800.000.000	PAD,DAU	P1
										Jumlah ASN yang mendapatkan gaji dan tunjangan	15 Orang				
X.XX.7-1.0-0.0-0.0-10.01.2.02.02	Penyediaan Administrasi Pelaksanaan Tugas ASN	5	1	5	KECAMATAN KLIRONG,					Jumlah orang yang melaksanakan koordinasi dalam daerah	15 Orang	0	18.000.000		P1
X.XX.7-1.0-0.0-0.0-10.01.2.03	**Administrasi Umum**							**Meningkatkan kebutuhan sarana pelayanan administrasi perkantoran**	**15%**			**228.562.000**	**361.000.000**		
X.XX.7-1.0-0.0-0.0-10.01.2.03.01	Penyediaan Jasa Surat Menyurat	5	1	5	KECAMATAN KLIRONG,					Jumlah bulan penyediaan jasa surat menyurat	12 Bulan	3.000.000	4.000.000	DAU	P1
X.XX.7-1.0-0.0-0.0-10.01.2.03.02	Penyediaan Jasa Komunikasi, Sumber Daya Air dan Listrik	5	1	5	KECAMATAN KLIRONG,					Jumlah bulan penyediaan jasa komunikasi, Sumber Daya Air dan Listrik	12 Bulan	16.500.000	17.000.000	DAU	P1
X.XX.7-1.0-0.0-0.0-10.01.2.03.06	Penyediaan Jasa Pemeliharaan dan Perizinan Kendaraan Dinas/Operasional	5	1	5	KECAMATAN KLIRONG,					Jumlah bulan penyediaan jasa pemeliharaan dan perizinan kendaraan dinas/operasional	12 Bulan	27.000.000	30.000.000	DAU	P1

Nomor	Urusan/ Bidang/ Program / Kegiatan/ Sub Kegiatan	Prioritas Kabupaten	Prioritas Propinsi	Prioritas Nasional	Lokasi	Indikator						Keterangan Sub Kegiatan			
						Program		Kegiatan		Sub Kegiatan		Pagu	Prakiraan	Sumber	Prioritas
						Tolok Ukur	Target	Tolok Ukur	Target	Tolok Ukur	Target	Indikatif (Rp)	Maju (Rp)	Dana	
(1)	(2)	(3)	(4)	(5)	(6)	(7)	(8)	(9)	(10)	(11)	(12)	(13)	(14)	(15)	(16)
X.XX.7-1.0-0.0-0.0-10.01.2.03.07	Penyediaan Jasa Administrasi Keuangan	5	1	5	KECAMATAN KLIRONG,					Jumlah orang pengelola administrasi keuangan	7 Orang	17.350.000	25.000.000	DAU	P1
X.XX.7-1.0-0.0-0.0-10.01.2.03.08	Penyediaan Jasa Kebersihan Kantor	5	1	5	KECAMATAN KLIRONG,					Jumlah petugas kebersihan kantor	1 Orang	17.000.000	18.000.000	DAU	P1
										Jumlah bulan Penyediaan Jasa Kebersihan Kantor	12 Bulan				
X.XX.7-1.0-0.0-0.0-10.01.2.03.09	Penyediaan Jasa Perbaikan Peralatan Kerja	5	1	5	KECAMATAN KLIRONG,					Jumlah bulan penyediaan jasa perbaikan peralatan kerja	12 Bulan	10.712.000	16.000.000	DAU	P1
X.XX.7-1.0-0.0-0.0-10.01.2.03.10	Penyediaan Alat Tulis Kantor	5	1	5	KECAMATAN KLIRONG,					Jumlah bulan penyediaan alat tulis kantor	12 Bulan	20.000.000	25.000.000	DAU	P1
X.XX.7-1.0-0.0-0.0-10.01.2.03.11	Penyediaan Barang Cetakan dan Penggandaan	5	1	5	KECAMATAN KLIRONG,					Jumlah bulan penyediaan barang cetakan dan penggandaan	12 Bulan	14.000.000	15.000.000	DAU	P1
X.XX.7-1.0-0.0-0.0-10.01.2.03.12	Penyediaan Komponen Instalasi Listrik/Penerangan Bangunan Kantor	5	1	5	KECAMATAN KLIRONG,					Jumlah bulan penyediaan kmponen instalasi listrik/ penerangan bangunan kantor	12 Bulan	6.000.000	7.000.000	DAU	P1
X.XX.7-1.0-0.0-0.0-10.01.2.03.15	Penyediaan Bahan Bacaan dan Peraturan Perundang-Undangan	5	1	5	KECAMATAN KLIRONG,					Jumlah bulan bahan bacaan dan peraturan perundang-undangan	12 Bulan	2.500.000	3.000.000	DAU	P1
X.XX.7-1.0-0.0-0.0-10.01.2.03.17	Penyediaan Makanan dan Minuman	5	1	5	KECAMATAN KLIRONG,					Jumlah bulan Penyediaan Makanan dan Minuman	12 Bulan	12.000.000	20.000.000	DAU	P1
X.XX.7-1.0-0.0-0.0-10.01.2.03.18	Rapat-Rapat Kordinasi dan Konsultasi ke Luar Daerah	5	1	5	KECAMATAN KLIRONG,					Jumlah Rapat-rapat koordinasi dan konsultasi ke luar daerah	15 Orang	4.000.000	10.000.000	DAU	P1

Nomor	Urusan/ Bidang/ Program / Kegiatan/ Sub Kegiatan	Prioritas Kabupaten	Prioritas Propinsi	Prioritas Nasional	Lokasi	Indikator						Keterangan Sub Kegiatan			
						Program		Kegiatan		Sub Kegiatan		Pagu	Prakiraan	Sumber	Prioritas
						Tolok Ukur	Target	Tolok Ukur	Target	Tolok Ukur	Target	Indikatif (Rp)	Maju (Rp)	Dana	
(1)	(2)	(3)	(4)	(5)	(6)	(7)	(8)	(9)	(10)	(11)	(12)	(13)	(14)	(15)	(16)
X.XX.7-1.0-0.0-0.0-10.01.2.03.22	Pengadaan Perlengkapan Gedung Kantor	5	1	5	KECAMATAN KLIRONG,					Jumlah paket pengadaan perlengkapan gedung kantor (Gorden, Sound System, Blower, Mixer)	4 Paket	34.000.000	35.000.000	DAU	P1
X.XX.7-1.0-0.0-0.0-10.01.2.03.24	Pengadaan Peralatan Gedung Kantor	5	1	5	KECAMATAN KLIRONG,					Jumlah paket pengadaan peralatan gedung kantor (Laptop 1, PC 2 unit, Printer 1 unit)	4 Unit	30.000.000	32.000.000	DAU	P1
X.XX.7-1.0-0.0-0.0-10.01.2.03.25	Pengadaan Mebeleur	5	1	5	KECAMATAN KLIRONG,					Jumlah Unit Pengadaan Mebeleur (5 meja rapat, 10 unit kursi)	12 Unit	10.500.000	25.000.000	DAU	P1
X.XX.7-1.0-0.0-0.0-10.01.2.03.27	Pemeliharaan Rutin/Berkala Rumah Dinas	5	1	5	KECAMATAN KLIRONG,					Jumlah unit pemeliharaan rumah dinas	1 Unit	2.000.000	4.500.000	DAU	P1
X.XX.7-1.0-0.0-0.0-10.01.2.03.35	Pemeliharaan Rutin/Berkala Mebeleur	5	1	5	KECAMATAN KLIRONG,					Jumlah unit pemeliharaan rutin/berkala meubeler	1 Unit	2.000.000	4.500.000	DAU	P1
X.XX.7-1.0-0.0-0.0-10.01.2.03.38	Rehabilitasi Sedang/Berat Rumah Gedung Kantor	5	1	5	KECAMATAN KLIRONG,					Jumlah unit Pemeliharaan Rutin/Berkala Gedung Kantor	1 Unit	0	70.000.000		P1
7-1.0-0.0-0.0-11	**KECAMATAN PETANAHAN**											**2.311.529.000**	**2.939.900.000**		
7.7-1.0-0.0-0.0-11	**UNSUR KEWILAYAHAN**											**185.587.000**	**268.000.000**		
7.01.7-1.0-0.0-0.0-11	**KECAMATAN**											**185.587.000**	**268.000.000**		
7.01.7-1.0-0.0-0.0-11.02	**PROGRAM PENYELENGGARAAN PEMERINTAHAN DAN PELAYANAN PUBLIK**					**Capaian Peningkatan pelayanan kecamatan**	**100%**					**65.000.000**	**73.000.000**		
7.01.7-1.0-0.0-0.0-11.02.2.04	**Pelaksanaan Urusan Pemerintahan yang Dilimpahkan kepada Camat**							**Persentase Pengajuan KTP dan Perijinan yang tertangani**	**100%**			**65.000.000**	**73.000.000**		
7.01.7-1.0-0.0-0.0-11.02.2.04.01	Pelaksanaan Urusan Pemerintahan yang Terkait Dengan Pelayanan Perizinan	5	1	5	KECAMATAN PETANAHAN,					Jumlah Pelayanan Perizinan yang dilaksanakan	1 Jenis	0	2.000.000		P1

Nomor	Urusan/ Bidang/ Program / Kegiatan/ Sub Kegiatan	Prioritas Kabupaten	Prioritas Propinsi	Prioritas Nasional	Lokasi	Indikator						Keterangan Sub Kegiatan			
						Program		Kegiatan		Sub Kegiatan		Pagu	Prakiraan	Sumber	Prioritas
						Tolok Ukur	Target	Tolok Ukur	Target	Tolok Ukur	Target	Indikatif (Rp)	Maju (Rp)	Dana	
(1)	(2)	(3)	(4)	(5)	(6)	(7)	(8)	(9)	(10)	(11)	(12)	(13)	(14)	(15)	(16)
7.01.7-1.0-0.0-0.0-11.02.2.04.02	Pelaksanaan Urusan Pemerintahan yang Terkait Dengan Nonperizinan	5	1	5	KECAMATAN PETANAHAN,					Jumlan Pelayanan Non perizinan yang dilaksanakan	1 Jenis	65.000.000	71.000.000	DAU	P1
7.01.7-1.0-0.0-0.0-11.05	**PROGRAM PENYELENGGARAAN URUSAN PEMERINTAHAN UMUM**					**Terfasilitasinya Kegiatan kegiatan HUT RI**	**100%**					**3.672.000**	**20.000.000**		
7.01.7-1.0-0.0-0.0-11.05.2.01	**Penyelenggaraan Urusan Pemerintahan Umum sesuai Penugasan Kepala Daerah**							**Persentase terselenggaranya urusan Pemerintahan Umum sesuai Penugasan Kepala Daerah**	**100%**			**3.672.000**	**20.000.000**		
7.01.7-1.0-0.0-0.0-11.05.2.01.01	Pembinaan Wawasan Kebangsaan dan Ketahanan Nasional dalam Rangka Memantapkan Pengamalan Pancasila, Pelaksanaan UndangUndang Dasar Negara Republik Indonesia Tahun 1945, Pelestarian Bhinneka Tunggal Ika Serta Pemertahanan dan Pemeliharaan Keutuhan Negara Ke	5	1	5	KECAMATAN PETANAHAN,					Jumlah Kegiatan Pembinaan Wawasan Kebangsaan dan Ketahanan dalam Rangka Memantapkan Pengamalan Pancasila, Pelaksanaan Undang-undang Dasar Negara RI Th. 1945, Pelestarian Bhineka Tunggal Ika Serta Pemertahanan dan Pemeliharaan Keutuhan NKRI	5 Kegiatan	3.672.000	20.000.000	DAU	P1
7.01.7-1.0-0.0-0.0-11.06	**PROGRAM PEMBINAAN DAN PENGAWASAN PEMERINTAHAN DESA**					**Tingkat Partisipasi masyarakat dalam membangun Desa**	**100%**					**116.915.000**	**175.000.000**		
						Tersedianya Dokumen Operasional Kebijakan membangun Daerah	**3 Dokumen**								
						Jumlah Organisasi Perempuan yang berperan dalam pembangunan Desa	**100%**								

Nomor	Urusan/ Bidang/ Program / Kegiatan/ Sub Kegiatan	Prioritas Kabupaten	Prioritas Propinsi	Prioritas Nasional	Lokasi	Indikator						Keterangan Sub Kegiatan			
						Program		Kegiatan		Sub Kegiatan		Pagu Indikatif (Rp)	Prakiraan Maju (Rp)	Sumber Dana	Prioritas
						Tolok Ukur	Target	Tolok Ukur	Target	Tolok Ukur	Target				
(1)	(2)	(3)	(4)	(5)	(6)	(7)	(8)	(9)	(10)	(11)	(12)	(13)	(14)	(15)	(16)
						Terfasilitasinya kegiatan TKP2KDes	**100%**								
7.01.7-1.0-0.0-0.0-11.06.2.01	**Fasilitasi, Rekomendasi dan Koordinasi Pembinaan dan Pengawasan Pemerintahan Desa**							**Persentase desa yang terfasilitasi mendapat rekomendasi dan terawasi**	**100%**			**116.915.000**	**175.000.000**		
7.01.7-1.0-0.0-0.0-11.06.2.01.03	Fasilitasi Pengelolaan Keuangan Desa dan pendayagunaan Aset Desa	5	1	5	KECAMATAN PETANAHAN,					Jumlah Desa yang terfasilitasi pengelolaan keuangan desa dan pendayagunaan aset desa	21 Desa	41.245.000	45.000.000	DAU	P1
										Jumlah Dokumen Profil Database yang disusun	1 Dokumen				
										Jumlah Desa yang difasilitasi penyusunan APBDes	21 Desa				
7.01.7-1.0-0.0-0.0-11.06.2.01.09	Fasilitasi Sinkronisasi Perencanaan Pembangunan Daerah Dengan Pembangunan Desa	5	1	5	KECAMATAN PETANAHAN,					Jumlah Dokumen sinkronisasi perencanaan pembangunan daerah dengan pembangunan desa	21 Dokumen	16.800.000	23.000.000	DAU	P1
7.01.7-1.0-0.0-0.0-11.06.2.01.11	Fasilitasi Penyelenggaraan Ketenteraman dan Ketertiban Umum	5	1	5	KECAMATAN PETANAHAN,					Jumlah kegiatan Fasilitasi Penyelenggaraan Ketentraman dan Ketertiban Umum	2 Kegiatan	10.800.000	18.000.000	DAU	P1
7.01.7-1.0-0.0-0.0-11.06.2.01.13	Fasilitasi Penyusunan Perencanaan Pembangunan Partisipatif	5	1	5	KECAMATAN PETANAHAN,					Jumlah Desa yang difasilitasi penyelenggaraan musrenbangdes/kel	21 Desa	17.365.000	34.000.000	DAU	P1
										Jumlah kegiatan pra musrenbangcam	1 Kali				
										Jumlah kegiatan musrenbangcam	2 Kali				
7.01.7-1.0-0.0-0.0-11.06.2.01.16	Fasilitasi Penyusunan Program dan Pelaksanaan Pemberdayaan Masyarakat Desa	5	1	5	KECAMATAN PETANAHAN,					Jumlah Kegiatan Pembinaan PKK	21 Kegiatan	22.020.000	35.000.000	DAU	P1

Nomor	Urusan/ Bidang/ Program / Kegiatan/ Sub Kegiatan	Prioritas Kabupaten	Prioritas Propinsi	Prioritas Nasional	Lokasi	Indikator						Keterangan Sub Kegiatan			
						Program		Kegiatan		Sub Kegiatan		Pagu Indikatif (Rp)	Prakiraan Maju (Rp)	Sumber Dana	Prioritas
						Tolok Ukur	Target	Tolok Ukur	Target	Tolok Ukur	Target				
(1)	(2)	(3)	(4)	(5)	(6)	(7)	(8)	(9)	(10)	(11)	(12)	(13)	(14)	(15)	(16)
										Jumlah Peserta Pembinaan UKS	40 Orang				
										Jumlah kegiatan pembinaan sosial masyarakat	1 Kegiatan				
										Jumlah kegiatan pembinaan organisasi kepemudaan	1 Kegiatan				
7.01.7-1.0-0.0-0.0-11.06.2.01.17	Koordinasi Pendampingan Desa di Wilayahnya	5	1	5	KECAMATAN PETANAHAN,					Jumlah kegiatan fasilitasi TKP2KDes	2 Kegiatan	8.685.000	20.000.000	DAU	P1
										Jumlah Kegiatan Fasilitasi BPNT	1 Kegiatan				
X.7-1.0-0.0-0.0-11												**2.125.942.000**	**2.671.900.000**		
X.XX.7-1.0-0.0-0.0-11												**2.125.942.000**	**2.671.900.000**		
X.XX.7-1.0-0.0-0.0-11.01	**PROGRAM PENUNJANG URUSAN PEMERINTAHAN DAERAH**					**Meningkatnya kebutuhan sarana pelayanan administrasi perkantoran**	**15%**					**2.125.942.000**	**2.671.900.000**		
						Tersedianya dokumen database perangkat daerah	**2 dokumen**								
						Bertambahnya sarana dan prasarana Aparatur yang memadai	**15 %**								
X.XX.7-1.0-0.0-0.0-11.01.2.01	**Perencanaan dan Evaluasi Kinerja Perangkat Daerah**							**Persentase dokumen perencanaan dan evaluasi kinerja perangkat daerah yang disusun**	**100%**			**14.160.000**	**31.000.000**		
X.XX.7-1.0-0.0-0.0-11.01.2.01.01	Penyusunan Renstra dan Renja Perangkat Daerah	5	1	5	KECAMATAN PETANAHAN,					Jumlah Dokumen Renstra dan Renja yang disusun	2 Dokumen	6.780.000	20.000.000	DAU	P1
X.XX.7-1.0-0.0-0.0-11.01.2.01.03	Penyusunan Dokumen Evaluasi Perangkat Daerah	5	1	5	KECAMATAN PETANAHAN,					Jumlah Dokumen Evaluasi Perangkat Daerah yang disusun	6 Dokumen	7.380.000	11.000.000	DAU	P1

Nomor	Urusan/ Bidang/ Program / Kegiatan/ Sub Kegiatan	Prioritas Kabupaten	Prioritas Propinsi	Prioritas Nasional	Lokasi	Indikator						Keterangan Sub Kegiatan			
						Program		Kegiatan		Sub Kegiatan		Pagu Indikatif (Rp)	Prakiraan Maju (Rp)	Sumber Dana	Prioritas
						Tolok Ukur	Target	Tolok Ukur	Target	Tolok Ukur	Target				
(1)	(2)	(3)	(4)	(5)	(6)	(7)	(8)	(9)	(10)	(11)	(12)	(13)	(14)	(15)	(16)
X.XX.7-1.0-0.0-0.0-11.01.2.02	**Administrasi Keuangan**							**Presentase terlaksananya kegiatan administrasi umum**	**100%**			**1.856.980.000**	**2.235.000.000**		
X.XX.7-1.0-0.0-0.0-11.01.2.02.01	Penyediaan Gaji dan Tunjangan ASN	5	1	5	KECAMATAN PETANAHAN,					Jumlah ASN yang menerima gaji dan tunjangan	21 Orang	1.856.980.000	2.200.000.000	PAD,DAU	P1
										Jumlah ASN yang menerima Tamsil	21 Orang				
X.XX.7-1.0-0.0-0.0-11.01.2.02.02	Penyediaan Administrasi Pelaksanaan Tugas ASN	5	3	5	KECAMATAN PETANAHAN,					Jumlah orang yang melaksanakan rapat koordinasi dalam daerah	21 Orang	0	35.000.000		P1
X.XX.7-1.0-0.0-0.0-11.01.2.03	**Administrasi Umum**							**Persentase terlaksananya kegiatan administrasi umum**	**100%**			**254.802.000**	**405.900.000**		
X.XX.7-1.0-0.0-0.0-11.01.2.03.01	Penyediaan Jasa Surat Menyurat	5	1	5	KECAMATAN PETANAHAN,					Jumlah bulan penyediaan jasa surat menyurat	12 Bulan	1.000.000	1.100.000	DAU	P1
X.XX.7-1.0-0.0-0.0-11.01.2.03.02	Penyediaan Jasa Komunikasi, Sumber Daya Air dan Listrik	5	1	5	KECAMATAN PETANAHAN,					Jumlah bulan penyediaan jasa Komunikasi, Sumber Daya Air dan Listrik	12 Bulan	12.000.000	13.500.000	DAU	P1
X.XX.7-1.0-0.0-0.0-11.01.2.03.06	Penyediaan Jasa Pemeliharaan dan Perizinan Kendaraan Dinas/Operasional	5	1	5	KECAMATAN PETANAHAN,					Jumlah bulan penyediaan jasa pemeliharaan dan Perizinan Kendaraan Dinas /Operasional	12 Bulan	38.000.000	42.000.000	DAU	P1
X.XX.7-1.0-0.0-0.0-11.01.2.03.07	Penyediaan Jasa Administrasi Keuangan	5	1	5	KECAMATAN PETANAHAN,					Jumlah orang pengelola administrasi keuangan	19 Orang	35.000.000	38.000.000	DAU	P1
X.XX.7-1.0-0.0-0.0-11.01.2.03.08	Penyediaan Jasa Kebersihan Kantor	5	1	5	KECAMATAN PETANAHAN,					Jumlah bulan penyediaan jasa kebersihan kantor	12 Bulan	7.000.000	7.700.000	DAU	P1
X.XX.7-1.0-0.0-0.0-11.01.2.03.09	Penyediaan Jasa Perbaikan Peralatan Kerja	5	1	5	KECAMATAN PETANAHAN,					Jumlah bulan Penyediaan Jasa Perbaikan Peralatan Kerja	12 Bulan	7.000.000	7.700.000	DAU	P1

Nomor	Urusan/ Bidang/ Program / Kegiatan/ Sub Kegiatan	Prioritas Kabupaten	Prioritas Propinsi	Prioritas Nasional	Lokasi	Indikator						Keterangan Sub Kegiatan			
						Program		Kegiatan		Sub Kegiatan		Pagu	Prakiraan	Sumber	Prioritas
						Tolok Ukur	Target	Tolok Ukur	Target	Tolok Ukur	Target	Indikatif (Rp)	Maju (Rp)	Dana	
(1)	(2)	(3)	(4)	(5)	(6)	(7)	(8)	(9)	(10)	(11)	(12)	(13)	(14)	(15)	(16)
X.XX.7-1.0-0.0-0.0-11.01.2.03.10	Penyediaan Alat Tulis Kantor	5	1	5	KECAMATAN PETANAHAN,					Jumlah bulan Penyediaan Alat Tulis Kantor	12 Bulan	10.000.000	11.000.000	DAU	P1
X.XX.7-1.0-0.0-0.0-11.01.2.03.11	Penyediaan Barang Cetakan dan Penggandaan	5	1	5	KECAMATAN PETANAHAN,					Jumlah bulan penyediaan Barang Cetakan dan Penggandaan	12 Bulan	8.000.000	10.000.000	DAU	P1
X.XX.7-1.0-0.0-0.0-11.01.2.03.12	Penyediaan Komponen Instalasi Listrik/Penerangan Bangunan Kantor	5	1	5	KECAMATAN PETANAHAN,					Jumlah bulan Penyediaan Komponen Instalasi Listrik/Penerangan Banguman Kantor	12 Bulan	4.000.000	4.400.000	DAU	P1
X.XX.7-1.0-0.0-0.0-11.01.2.03.15	Penyediaan Bahan Bacaan dan Peraturan Perundang-Undangan	5	1	5	KECAMATAN PETANAHAN,					Jumlah bulan Bahan bacaan dan peraturan perundang-undangan	12 Bulan	2.500.000	3.000.000	DAU	P1
X.XX.7-1.0-0.0-0.0-11.01.2.03.17	Penyediaan Makanan dan Minuman	5	1	5	KECAMATAN PETANAHAN,					Jumlah bulan Penyediaan Makanan dan Minuman	12 Bulan	16.000.000	28.000.000	DAU	P1
X.XX.7-1.0-0.0-0.0-11.01.2.03.18	Rapat-Rapat Kordinasi dan Konsultasi ke Luar Daerah	5	1	5	KECAMATAN PETANAHAN,					Jumlah Rapat-Rapat Koordinasi dan Konsultasi Ke Luar Daerah	12 Orang/ Kali	0	11.000.000		P1
X.XX.7-1.0-0.0-0.0-11.01.2.03.22	Pengadaan Perlengkapan Gedung Kantor	5	1	5	KECAMATAN PETANAHAN,					Jumlah unit Pengadaan Perlengkapan Gedung Kantor	8 Unit	23.401.000	51.000.000	DAU	P1
X.XX.7-1.0-0.0-0.0-11.01.2.03.24	Pengadaan Peralatan Gedung Kantor	5	1	5	KECAMATAN PETANAHAN,					Jumlah unit Pengadaan Peralatan Gedung Kantor	6 Unit	22.000.000	24.000.000	DAU	P1
X.XX.7-1.0-0.0-0.0-11.01.2.03.25	Pengadaan Mebeleur	5	1	5	KECAMATAN PETANAHAN,					Jumlah unit Pengadaan Mebeleur	50 Unit	34.000.000	41.000.000	DAU	P1
X.XX.7-1.0-0.0-0.0-11.01.2.03.27	Pemeliharaan Rutin/Berkala Rumah Dinas	5	1	5	KECAMATAN PETANAHAN,					Jumlah unit Pemeliharaan Rutin/Berkala Rumah Dinas	1 Unit	5.000.000	5.500.000	DAU	P1
X.XX.7-1.0-0.0-0.0-11.01.2.03.35	Pemeliharaan Rutin/Berkala Mebeleur	5	1	5	KECAMATAN PETANAHAN,					Jumlah unit Pemeliharaan Rutin/Berkala Mebeleur	1 Unit	6.500.000	7.000.000	DAU	P1

Nomor	Urusan/ Bidang/ Program / Kegiatan/ Sub Kegiatan	Prioritas Kabupaten	Prioritas Propinsi	Prioritas Nasional	Lokasi	Indikator						Keterangan Sub Kegiatan			
						Program		Kegiatan		Sub Kegiatan		Pagu	Prakiraan	Sumber	Prioritas
						Tolok Ukur	Target	Tolok Ukur	Target	Tolok Ukur	Target	Indikatif (Rp)	Maju (Rp)	Dana	
(1)	(2)	(3)	(4)	(5)	(6)	(7)	(8)	(9)	(10)	(11)	(12)	(13)	(14)	(15)	(16)
X.XX.7-1.0-0.0-0.0-11.01.2.03.38	Rehabilitasi Sedang/Berat Rumah Gedung Kantor	5	1	5	KECAMATAN PETANAHAN,					Jumlah unit Pemeliharaan Rutin/Berkala Gedung Kantor	1 Unit	23.401.000	100.000.000	DAU	P1
7-1.0-0.0-0.0-12	**KECAMATAN SRUWENG**											**1.846.552.000**	**1.739.738.000**		
7.7-1.0-0.0-0.0-12	**UNSUR KEWILAYAHAN**											**179.200.000**	**273.000.000**		
7.01.7-1.0-0.0-0.0-12	**KECAMATAN**											**179.200.000**	**273.000.000**		
7.01.7-1.0-0.0-0.0-12.02	**PROGRAM PENYELENGGARAAN PEMERINTAHAN DAN PELAYANAN PUBLIK**					**Capaian peningkatan pelayanan Kecamatan**	**100%**					**52.500.000**	**75.000.000**		
7.01.7-1.0-0.0-0.0-12.02.2.04	**Pelaksanaan Urusan Pemerintahan yang Dilimpahkan kepada Camat**							**Prosentase Pengajuan KTP dan Perijinan yang ditangani**	**100%**			**52.500.000**	**75.000.000**		
7.01.7-1.0-0.0-0.0-12.02.2.04.01	Pelaksanaan Urusan Pemerintahan yang Terkait Dengan Pelayanan Perizinan	5	1	5	KECAMATAN SRUWENG,					Jumlah pelayanan perijinan yang dilaksanakan	1 Jenis	3.500.000	0	DAU	P1
7.01.7-1.0-0.0-0.0-12.02.2.04.02	Pelaksanaan Urusan Pemerintahan yang Terkait Dengan Nonperizinan	5	1	5	KECAMATAN SRUWENG,					Jumlah pelayanan non perijinan yang dilaksanakan	6 Jenis	49.000.000	75.000.000	DAU	P1
7.01.7-1.0-0.0-0.0-12.05	**PROGRAM PENYELENGGARAAN URUSAN PEMERINTAHAN UMUM**					**Terfasilitasinya kegiatan HUT RI**	**100%**					**17.500.000**	**30.000.000**		
7.01.7-1.0-0.0-0.0-12.05.2.01	**Penyelenggaraan Urusan Pemerintahan Umum sesuai Penugasan Kepala Daerah**							**Persentase terselengaranya urusan pemerintahan umum sesuai penugasan Kepala Daerah**	**100%**			**17.500.000**	**30.000.000**		
7.01.7-1.0-0.0-0.0-12.05.2.01.01	Pembinaan Wawasan Kebangsaan dan Ketahanan Nasional dalam Rangka Memantapkan Pengamalan Pancasila, Pelaksanaan UndangUndang Dasar Negara Republik Indonesia Tahun 1945, Pelestarian Bhinneka Tunggal Ika Serta Pemertahanan dan Pemeliharaan Keutuhan Negara Ke	5	1	5	KECAMATAN SRUWENG					Jumlah Kegiatan dalam ragkaHUT RI(Paskibraka, Carnaval, reepsi HUR RI dan Hari Jadi)	3 Kegiatan	17.500.000	30.000.000	DAU	P1

Nomor	Urusan/ Bidang/ Program / Kegiatan/ Sub Kegiatan	Prioritas Kabupaten	Prioritas Propinsi	Prioritas Nasional	Lokasi	Indikator						Keterangan Sub Kegiatan			
						Program		Kegiatan		Sub Kegiatan		Pagu	Prakiraan	Sumber	Prioritas
						Tolok Ukur	Target	Tolok Ukur	Target	Tolok Ukur	Target	Indikatif (Rp)	Maju (Rp)	Dana	
(1)	(2)	(3)	(4)	(5)	(6)	(7)	(8)	(9)	(10)	(11)	(12)	(13)	(14)	(15)	(16)
7.01.7-1.0-0.0-0.0-12.06	**PROGRAM PEMBINAAN DAN PENGAWASAN PEMERINTAHAN DESA**					**Tingkat partisipasi masyarakat dalammembangun desa**	**10%**					**109.200.000**	**168.000.000**		
						Tersedianya dokumen operasional kebijakan pembangunan daerah	**3 dokumen**								
						Jumlah organisai perempuan yang berperan dalam pembangunan desa	**100 %**								
						Terfasilitasinyakegiatan TKP2Kdesa	**100 %**								
7.01.7-1.0-0.0-0.0-12.06.2.01	**Fasilitasi, Rekomendasi dan Koordinasi Pembinaan dan Pengawasan Pemerintahan Desa**							**Persentase desa yang terfasilitasi mendapat rekomendasi dan terawasi**	**100%**			**109.200.000**	**168.000.000**		
7.01.7-1.0-0.0-0.0-12.06.2.01.03	Fasilitasi Pengelolaan Keuangan Desa dan pendayagunaan Aset Desa	5	1	5	KECAMATAN SRUWENG,					Jumlah Desa yang terfasilitasi pengelolaan keuangan desa dan pendayagunaan aset desa	21 Desa	23.100.000	45.000.000	DAU	P1
										Jumlah desa yang terfasilitasi penyusunan APBDesa	21 Desa				
										Jumlah dokumen profil data base yang disusun	1 Dokumen				
7.01.7-1.0-0.0-0.0-12.06.2.01.08	Rekomendasi Pengangkatan dan Pemberhentian Perangkat Desa	5	1	5	KECAMATAN SRUWENG,					Jumlah desa yang difasilitasi pengangkatan dan pemberhentian perangkat desa yang dikeluarkan	6 Desa	7.000.000	10.000.000	DAU	P1

Nomor	Urusan/ Bidang/ Program / Kegiatan/ Sub Kegiatan	Prioritas Kabupaten	Prioritas Propinsi	Prioritas Nasional	Lokasi	Indikator						Keterangan Sub Kegiatan			
						Program		Kegiatan		Sub Kegiatan		Pagu Indikatif (Rp)	Prakiraan Maju (Rp)	Sumber Dana	Prioritas
						Tolok Ukur	Target	Tolok Ukur	Target	Tolok Ukur	Target				
(1)	(2)	(3)	(4)	(5)	(6)	(7)	(8)	(9)	(10)	(11)	(12)	(13)	(14)	(15)	(16)
7.01.7-1.0-0.0-0.0-12.06.2.01.09	Fasilitasi Sinkronisasi Perencanaan Pembangunan Daerah Dengan Pembangunan Desa	5	1	5	KECAMATAN SRUWENG,					Jumlah dokumen sinkronisasi perencanaan pembangunan daerah dengan pembangunan desa	1 Dokumen	7.000.000	15.000.000	DAU	P1
										Jumlah rakor singkronisasi perencanaan pembangunan daerah	4 Kali				
7.01.7-1.0-0.0-0.0-12.06.2.01.11	Fasilitasi Penyelenggaraan Ketenteraman dan Ketertiban Umum	5	1	5	KECAMATAN SRUWENG,					Jumlah kegiatan Fasilitasi Penyelenggaraan Ketenteraman dan Ketertiban Umum	2 Kegiatan	16.100.000	23.000.000	DAU	P1
7.01.7-1.0-0.0-0.0-12.06.2.01.13	Fasilitasi Penyusunan Perencanaan Pembangunan Partisipatif	5	1	5	KECAMATAN SRUWENG,					Jumlah Desa yang difasilitasi penyelenggaraan musrenbangdes	21 Desa	24.500.000	35.000.000	DAU	P1
										Jumlah Desa yang difasilitasi penyelenggaraan musrenbangcam	3 Kegiatan				
7.01.7-1.0-0.0-0.0-12.06.2.01.16	Fasilitasi Penyusunan Program dan Pelaksanaan Pemberdayaan Masyarakat Desa	5	1	5	KECAMATAN SRUWENG,					Jumlah Kegiatan Pembinaan PKK	6 Kegiatan	31.500.000	40.000.000	DAU	P1
X.7-1.0-0.0-0.0-12												**1.667.352.000**	**1.466.738.000**		
X.XX.7-1.0-0.0-0.0-12												**1.667.352.000**	**1.466.738.000**		
X.XX.7-1.0-0.0-0.0-12.01	**PROGRAM PENUNJANG URUSAN PEMERINTAHAN DAERAH**					**Meningkatkan kebutuhan sarana pelayanan Administrasi perkantoran**	**15%**					**1.667.352.000**	**1.466.738.000**		
						Bertambahnya sarana dan prasarana aparatur yang memadai	**15%**								

Nomor	Urusan/ Bidang/ Program / Kegiatan/ Sub Kegiatan	Prioritas Kabupaten	Prioritas Propinsi	Prioritas Nasional	Lokasi	Indikator						Keterangan Sub Kegiatan			
						Program		Kegiatan		Sub Kegiatan		Pagu Indikatif (Rp)	Prakiraan Maju (Rp)	Sumber Dana	Prioritas
						Tolok Ukur	Target	Tolok Ukur	Target	Tolok Ukur	Target				
(1)	(2)	(3)	(4)	(5)	(6)	(7)	(8)	(9)	(10)	(11)	(12)	(13)	(14)	(15)	(16)
						Tersedianya dokumen database perangkat daerah	**2 dokumen**								
X.XX.7-1.0-0.0-0.0-12.01.2.01	**Perencanaan dan Evaluasi Kinerja Perangkat Daerah**							**Persentase terlaksananya kegiatan administrasi umum**	**100%**			**12.500.000**	**17.582.000**		
X.XX.7-1.0-0.0-0.0-12.01.2.01.01	Penyusunan Renstra dan Renja Perangkat Daerah	5	1	5	KECAMATAN SRUWENG,					Jumlah Dokumen Renstra dan Renja yang disusun	4 Dokumen	8.400.000	7.582.000	DAU	P1
X.XX.7-1.0-0.0-0.0-12.01.2.01.03	Penyusunan Dokumen Evaluasi Perangkat Daerah	5	1	5	KECAMATAN SRUWENG,					Jumlah Dokumen Evaluasi Perangkat Daerah yang disusun	2 Dokumen	4.100.000	10.000.000	DAU	P1
X.XX.7-1.0-0.0-0.0-12.01.2.02	**Administrasi Keuangan**							**Persentase terlaksananya kegiatan administrasi umum**	**100%**			**1.509.439.000**	**1.218.861.000**		
X.XX.7-1.0-0.0-0.0-12.01.2.02.01	Penyediaan Gaji dan Tunjangan ASN	5	1	5	KECAMATAN SRUWENG,					Jumlah ASN yang mendapatkan gaji dan tunjangan	15 Orang	1.509.439.000	1.198.861.000	PAD,DAU	P1
										Jumlah ASN yang mendapatkan tambahan penghasilan berdasarkan beban kerja	15 Orang				
X.XX.7-1.0-0.0-0.0-12.01.2.02.02	Penyediaan Administrasi Pelaksanaan Tugas ASN	5	1	5	KECAMATAN SRUWENG,					Jumlah orang yang melaksanakan rapat koordinasi dalam daerah	15 Orang	0	20.000.000		P1
X.XX.7-1.0-0.0-0.0-12.01.2.03	**Administrasi Umum**							**Persentase terlaksananya kegiatan administrasi umum**	**100%**			**145.413.000**	**230.295.000**		
X.XX.7-1.0-0.0-0.0-12.01.2.03.01	Penyediaan Jasa Surat Menyurat	5	1	5	KECAMATAN SRUWENG,					Jumlah bulan penyediaan jasa surat menyurat	12 Bulan	1.750.000	4.400.000	DAU	P1

Nomor	Urusan/ Bidang/ Program / Kegiatan/ Sub Kegiatan	Prioritas Kabupaten	Prioritas Propinsi	Prioritas Nasional	Lokasi	Indikator						Keterangan Sub Kegiatan			
						Program		Kegiatan		Sub Kegiatan		Pagu	Prakiraan	Sumber	Prioritas
						Tolok Ukur	Target	Tolok Ukur	Target	Tolok Ukur	Target	Indikatif (Rp)	Maju (Rp)	Dana	
(1)	(2)	(3)	(4)	(5)	(6)	(7)	(8)	(9)	(10)	(11)	(12)	(13)	(14)	(15)	(16)
X.XX.7-1.0-0.0-0.0-12.01.2.03.02	Penyediaan Jasa Komunikasi, Sumber Daya Air dan Listrik	5	1	5	KECAMATAN SRUWENG,					Jumlah bulan Penyediaan Jasa Komunikasi, Sumber Daya Air dan Listrik	12 Bulan	21.000.000	30.000.000	DAU	P1
X.XX.7-1.0-0.0-0.0-12.01.2.03.06	Penyediaan Jasa Pemeliharaan dan Perizinan Kendaraan Dinas/Operasional	5	1	5	KECAMATAN SRUWENG,					Jumlah bulan Penyediaan Jasa Pemeliharaan dan Perizinan Kendaraan Dinas/Operasional	12 Bulan	18.900.000	27.000.000	DAU	P1
X.XX.7-1.0-0.0-0.0-12.01.2.03.07	Penyediaan Jasa Administrasi Keuangan	5	1	5	KECAMATAN SRUWENG,					Jumlah orang pengelola administrasi keuangan	77 Orang	12.869.000	38.000.000	DAU	P1
X.XX.7-1.0-0.0-0.0-12.01.2.03.08	Penyediaan Jasa Kebersihan Kantor	5	1	5	KECAMATAN SRUWENG,					jumlah petugas kebersihan kantor	2 Orang	21.000.000	35.000.000	DAU	P1
										--- Jumlah paket penyediaan jasa kebersihan kantor	--- 1 Paket				
X.XX.7-1.0-0.0-0.0-12.01.2.03.09	Penyediaan Jasa Perbaikan Peralatan Kerja	5	1	5	KECAMATAN SRUWENG,					Jumlah bulan Penyediaan Jasa Perbaikan Peralatan Kerja	12 Bulan	4.900.000	7.000.000	DAU	P1
X.XX.7-1.0-0.0-0.0-12.01.2.03.10	Penyediaan Alat Tulis Kantor	5	1	5	KECAMATAN SRUWENG,					Jumlah bulan Penyediaan Alat Tulis Kantor	12 Bulan	4.900.000	7.000.000	DAU	P1
X.XX.7-1.0-0.0-0.0-12.01.2.03.11	Penyediaan Barang Cetakan dan Penggandaan	5	1	5	KECAMATAN SRUWENG,					Jumlah bulan Penyediaan Barang Cetakan dan Penggandaan	12 Bulan	4.900.000	5.000.000	DAU	P1
X.XX.7-1.0-0.0-0.0-12.01.2.03.12	Penyediaan Komponen Instalasi Listrik/Penerangan Bangunan Kantor	5	1	5	KECAMATAN SRUWENG,					Jumlah bulan Penyediaan Komponen Instalasi Listrik/Penerangan Bangunan Kantor	12 Bulan	2.800.000	4.000.000	DAU	P1
X.XX.7-1.0-0.0-0.0-12.01.2.03.15	Penyediaan Bahan Bacaan dan Peraturan Perundang-Undangan	5	1	5	KECAMATAN SRUWENG,					Jumlah bulan bahan bacaan dan peraturan perundang-undangan	12 Bulan	2.100.000	3.000.000	DAU	P1

Nomor	Urusan/ Bidang/ Program / Kegiatan/ Sub Kegiatan	Prioritas Kabupaten	Prioritas Propinsi	Prioritas Nasional	Lokasi	Indikator						Keterangan Sub Kegiatan			
						Program		Kegiatan		Sub Kegiatan		Pagu	Prakiraan	Sumber	Prioritas
						Tolok Ukur	Target	Tolok Ukur	Target	Tolok Ukur	Target	Indikatif (Rp)	Maju (Rp)	Dana	
(1)	(2)	(3)	(4)	(5)	(6)	(7)	(8)	(9)	(10)	(11)	(12)	(13)	(14)	(15)	(16)
X.XX.7-1.0-0.0-0.0-12.01.2.03.17	Penyediaan Makanan dan Minuman	5	1	5	KECAMATAN SRUWENG,					Jumlah bulan Penyediaan Makanan dan Minuman	12 Bulan	11.235.000	16.050.000	DAU	P1
X.XX.7-1.0-0.0-0.0-12.01.2.03.18	Rapat-Rapat Kordinasi dan Konsultasi ke Luar Daerah	5	1	5	KECAMATAN SRUWENG,					Jumlah Rapat-Rapat Koordinasi dan Konsultasi Ke Luar Daerah	48 Orang/ Kali	4.900.000	10.000.000	DAU	P1
X.XX.7-1.0-0.0-0.0-12.01.2.03.22	Pengadaan Perlengkapan Gedung Kantor	5	1	5	KECAMATAN SRUWENG,					Jumlah unit pengadaan perlengkapan gedung kantor	4 Unit	21.700.000	25.000.000	DAU	P1
X.XX.7-1.0-0.0-0.0-12.01.2.03.25	Pengadaan Mebeleur	5	1	5	KECAMATAN SRUWENG,					Jumlah unit Pengadaan Mebeleur	10 Unit	4.900.000	7.402.000	DAU	P1
X.XX.7-1.0-0.0-0.0-12.01.2.03.27	Pemeliharaan Rutin/Berkala Rumah Dinas	5	1	5	KECAMATAN SRUWENG,					Jumlah unit Pemeliharaan Rutin/Berkala Rumah Jabatan	1 Unit	3.500.000	4.443.000	DAU	P1
X.XX.7-1.0-0.0-0.0-12.01.2.03.34	Pemeliharaan Rutin/Berkala Peralatan Gedung Kantor	5	1	5	KECAMATAN SRUWENG,					Jumlah unit Pemeliharaan Rutin/Berkala Perlengkapan Gedung Kantor	1 Unit	4.059.000	7.000.000	DAU	P1
7-1.0-0.0-0.0-13	**KECAMATAN KARANGANYAR**											**5.193.142.000**	**5.460.500.000**		
7.7-1.0-0.0-0.0-0-13	**UNSUR KEWILAYAHAN**											**174.149.000**	**260.000.000**		
7.01.7-1.0-0.0-0.0-13	**KECAMATAN**											**174.149.000**	**260.000.000**		
7.01.7-1.0-0.0-0.0-13.02	**PROGRAM PENYELENGGARAAN PEMERINTAHAN DAN PELAYANAN PUBLIK**					**Capian peningkatan pelayanan kecamatan**	**100%**					**75.754.000**	**100.000.000**		
7.01.7-1.0-0.0-0.0-13.02.2.04	**Pelaksanaan Urusan Pemerintahan yang Dilimpahkan kepada Camat**							**Persentase pengajuan KTP dan perijinan yang tertangani**	**100%**			**75.754.000**	**100.000.000**		
7.01.7-1.0-0.0-0.0-13.02.2.04.01	Pelaksanaan Urusan Pemerintahan yang Terkait Dengan Pelayanan Perizinan	5	1	5	KECAMATAN KARANGANYAR,					Jumlah Pelayanan Perijinan yang dilaksanakan	2 Jenis	2.000.000	5.000.000	DAU	P1

Nomor	Urusan/ Bidang/ Program / Kegiatan/ Sub Kegiatan	Prioritas Kabupaten	Prioritas Propinsi	Prioritas Nasional	Lokasi	Indikator						Keterangan Sub Kegiatan			
						Program		Kegiatan		Sub Kegiatan		Pagu Indikatif (Rp)	Prakiraan Maju (Rp)	Sumber Dana	Prioritas
						Tolok Ukur	Target	Tolok Ukur	Target	Tolok Ukur	Target				
(1)	(2)	(3)	(4)	(5)	(6)	(7)	(8)	(9)	(10)	(11)	(12)	(13)	(14)	(15)	(16)
7.01.7-1.0-0.0-0.0-13.02.2.04.02	Pelaksanaan Urusan Pemerintahan yang Terkait Dengan Nonperizinan	5	1	5	KECAMATAN KARANGANYAR,					Jumlah Jenis Pelayanana non perijinan yang dilaksanakan	2 Jenis	73.754.000	95.000.000	DAU	P1
										Jumlah paket lelang eks bengkok yang dilaksanakan	4 Paket				
7.01.7-1.0-0.0-0.0-13.05	**PROGRAM PENYELENGGARAAN URUSAN PEMERINTAHAN UMUM**					**Terfasilitasi kegiatan HUT RI**	**100%**					**21.000.000**	**22.000.000**		
7.01.7-1.0-0.0-0.0-13.05.2.01	**Penyelenggaraan Urusan Pemerintahan Umum sesuai Penugasan Kepala Daerah**							**Persentase terselenggaranya urusan pemerintahan umum sesuai penugasan kepala daerah**	**100%**			**21.000.000**	**22.000.000**		
7.01.7-1.0-0.0-0.0-13.05.2.01.01	Pembinaan Wawasan Kebangsaan dan Ketahanan Nasional dalam Rangka Memantapkan Pengamalan Pancasila, Pelaksanaan UndangUndang Dasar Negara Republik Indonesia Tahun 1945, Pelestarian Bhinneka Tunggal Ika Serta Pemertahanan dan Pemeliharaan Keutuhan Negara Ke	5	1	5	KECAMATAN KARANGANYAR,					Jumlah kegiatan dalam rangka HUT RI (Paskibraka, Carnaval, Resepsi HUT RI dan Hari Jadi)	3 Kegiatan	21.000.000	22.000.000	DAU	P1
7.01.7-1.0-0.0-0.0-13.06	**PROGRAM PEMBINAAN DAN PENGAWASAN PEMERINTAHAN DESA**					**Tingkat partisipasi masyarakat dalam membangun desa**	**10%**					**77.395.000**	**138.000.000**		
						Tersedianya dokumen operasional kebijakan pembangunan daerah	**3 Dokumen**								
						Jumlah organisasi perempuan yang berperan dalam pembangunan desa	**100%**								
						Terfasilitasinya kegiatan TKP2KDes	**100%**								

Nomor	Urusan/ Bidang/ Program / Kegiatan/ Sub Kegiatan	Prioritas Kabupaten	Prioritas Propinsi	Prioritas Nasional	Lokasi	Indikator						Keterangan Sub Kegiatan			
						Program		Kegiatan		Sub Kegiatan		Pagu Indikatif (Rp)	Prakiraan Maju (Rp)	Sumber Dana	Prioritas
						Tolok Ukur	Target	Tolok Ukur	Target	Tolok Ukur	Target				
(1)	(2)	(3)	(4)	(5)	(6)	(7)	(8)	(9)	(10)	(11)	(12)	(13)	(14)	(15)	(16)
7.01.7-1.0-0.0-0.0-13.06.2.01	**Fasilitasi, Rekomendasi dan Koordinasi Pembinaan dan Pengawasan Pemerintahan Desa**							**Persentase desa yang terfasilitasi mendapat rekomendasi dan terawasi**	**100%**			**77.395.000**	**138.000.000**		
7.01.7-1.0-0.0-0.0-13.06.2.01.03	Fasilitasi Pengelolaan Keuangan Desa dan pendayagunaan Aset Desa	5	1	5	KECAMATAN KARANGANYAR,					Jumlah desa yang terfasilitasi pengelolaan keuangan desa dan pendayagunaan aset desa	7 Desa	30.780.000	37.000.000	DAU	P1
7.01.7-1.0-0.0-0.0-13.06.2.01.09	Fasilitasi Sinkronisasi Perencanaan Pembangunan Daerah Dengan Pembangunan Desa	5	1	5	KECAMATAN KARANGANYAR,					Jumlah Dokumen sinkronisasi perencanaan pembangunan daerah dengan pembangunan desa (IPMD)	1 Dokumen	10.000.000	18.000.000	DAU	P1
7.01.7-1.0-0.0-0.0-13.06.2.01.11	Fasilitasi Penyelenggaraan Ketenteraman dan Ketertiban Umum	5	1	5	KECAMATAN KARANGANYAR,					Jumlah kegiatan fasilitasi penyelenggaraan ketenteraman dan ketertiban umum	1 Kegiatan	0	18.000.000		P1
7.01.7-1.0-0.0-0.0-13.06.2.01.13	Fasilitasi Penyusunan Perencanaan Pembangunan Partisipatif	5	1	5	KECAMATAN KARANGANYAR,					Jumlah desa / Kelurahan difasilitasi penyelenggaraan musrenbangdes/kel	11 Desa	20.615.000	21.000.000	DAU	P1
										Jumlah Kegiatan Pra Murenbangcam	1 Kegiatan				
										Jumlah Kegiatan Pra Murenbangcam	1 Kegiatan				
										Jumlah Kegiatan Murenbangcam	1 Kegiatan				
7.01.7-1.0-0.0-0.0-13.06.2.01.16	Fasilitasi Penyusunan Program dan Pelaksanaan Pemberdayaan Masyarakat Desa	5	1	5	KECAMATAN KARANGANYAR,					Jumlah kegiatan pembinaan PKK	1 Kegiatan	16.000.000	34.000.000	DAU	P1
										Jumlah kegiatan pembinaan organisasi kepemudaan	1 Kegiatan				
										Jumlah kegiatan pembinaan organisasi masyarakat	3 Kegiatan				

Nomor	Urusan/ Bidang/ Program / Kegiatan/ Sub Kegiatan	Prioritas Kabupaten	Prioritas Propinsi	Prioritas Nasional	Lokasi	Indikator						Keterangan Sub Kegiatan			
						Program		Kegiatan		Sub Kegiatan		Pagu Indikatif (Rp)	Prakiraan Maju (Rp)	Sumber Dana	Prioritas
						Tolok Ukur	Target	Tolok Ukur	Target	Tolok Ukur	Target				
(1)	(2)	(3)	(4)	(5)	(6)	(7)	(8)	(9)	(10)	(11)	(12)	(13)	(14)	(15)	(16)
										jumlah kegiatan pembinaaan UKS	1 Kegiatan				
7.01.7-1.0-0.0-0.0-13.06.2.01.17	Koordinasi Pendampingan Desa di Wilayahnya	5	1	5	KECAMATAN KARANGANYAR,					Jumlah kegiatan fasilitasi TKP2Kdes/Kel	2 Kegiatan	0	10.000.000		P1
										Jumlah kegiatan pendampingan desa (Bansos Sembako)	1 Kegiatan				
X.7-1.0-0.0-0.0-13												**5.018.993.000**	**5.200.500.000**		
X.XX.7-1.0-0.0-0.0-13												**5.018.993.000**	**5.200.500.000**		
X.XX.7-1.0-0.0-0.0-13.01	**PROGRAM PENUNJANG URUSAN PEMERINTAHAN DAERAH**					**Persentase terselenggaranya kegiatan penujang urusan pemerintahan daerah**	**100%**					**5.018.993.000**	**5.200.500.000**		
X.XX.7-1.0-0.0-0.0-13.01.2.01	**Perencanaan dan Evaluasi Kinerja Perangkat Daerah**							**Jumlah dokumen perencanaan dan evaluasi kinerja perangkat daerah yang disusun**	**100%**			**11.000.000**	**17.000.000**		
X.XX.7-1.0-0.0-0.0-13.01.2.01.01	Penyusunan Renstra dan Renja Perangkat Daerah	5	1	5	KECAMATAN KARANGANYAR,					Jumlah dokumen perencanaan yang disusun (Renstra,Renja, DPA, RKA, DPPA, RKAP)	6 Dokumen	5.000.000	10.000.000	DAU	P1
X.XX.7-1.0-0.0-0.0-13.01.2.01.03	Penyusunan Dokumen Evaluasi Perangkat Daerah	5	1	5	KECAMATAN KARANGANYAR,					Jumlah dokumen evaluasi perangkat daerah yang disusun (Profil,LKJiP, LPPD)	3 Dokumen	6.000.000	7.000.000	DAU	P1
X.XX.7-1.0-0.0-0.0-13.01.2.02	**Administrasi Keuangan**							**Persentase terlaksananya kegiatan adminstrasi keuangan**	**100%**			**4.829.568.000**	**4.900.000.000**		
X.XX.7-1.0-0.0-0.0-13.01.2.02.01	Penyediaan Gaji dan Tunjangan ASN	5	1	5	KECAMATAN KARANGANYAR,					Jumlah ASN yang mendapatkan gaji dan tunjangan	48 Orang	4.817.568.000	4.900.000.000	PAD,DAU	P1

Nomor	Urusan/ Bidang/ Program / Kegiatan/ Sub Kegiatan	Prioritas Kabupaten	Prioritas Propinsi	Prioritas Nasional	Lokasi	Indikator						Keterangan Sub Kegiatan			
						Program		Kegiatan		Sub Kegiatan		Pagu Indikatif (Rp)	Prakiraan Maju (Rp)	Sumber Dana	Prioritas
						Tolok Ukur	Target	Tolok Ukur	Target	Tolok Ukur	Target				
(1)	(2)	(3)	(4)	(5)	(6)	(7)	(8)	(9)	(10)	(11)	(12)	(13)	(14)	(15)	(16)
										Jumlah ASN yang mendapatkan tambahan penghasilan	48 Orang				
X.XX.7-1.0-0.0-0.0-13.01.2.02.02	Penyediaan Administrasi Pelaksanaan Tugas ASN	5	2	5	KECAMATAN KARANGANYAR,					Jumlah Paket Penyediaan Administrasi Pelaksanaan Tugas ASN	1 Paket	12.000.000	0	DAU	P1
X.XX.7-1.0-0.0-0.0-13.01.2.03	**Administrasi Umum**							**Persentase terlaksananya kegiatan administrasi umum**	**100%**			**178.425.000**	**283.500.000**		
X.XX.7-1.0-0.0-0.0-13.01.2.03.01	Penyediaan Jasa Surat Menyurat	5	1	5	KECAMATAN KARANGANYAR,					Jumlah bulan penyediaan jasa surat menyurat	12 Bulan	2.000.000	3.000.000	DAU	P1
X.XX.7-1.0-0.0-0.0-13.01.2.03.02	Penyediaan Jasa Komunikasi, Sumber Daya Air dan Listrik	5	1	5	KECAMATAN KARANGANYAR,					Jumlah bulant penyediaan jasa komunikasi, sumber daya air dan listrik	12 Bulan	24.000.000	27.000.000	DAU	P1
X.XX.7-1.0-0.0-0.0-13.01.2.03.06	Penyediaan Jasa Pemeliharaan dan Perizinan Kendaraan Dinas/Operasional	5	1	5	KECAMATAN KARANGANYAR,					Jumlah bulan penyediaan jasa pemeliharaan dan perizinan kendaraan dinas/operasional	12 Bulan	28.400.000	33.000.000	DAU	P1
X.XX.7-1.0-0.0-0.0-13.01.2.03.07	Penyediaan Jasa Administrasi Keuangan	5	1	5	KECAMATAN KARANGANYAR,					Jumlah orang pengelola administrasi keuangan	7 Orang	8.850.000	24.000.000	DAU	P1
X.XX.7-1.0-0.0-0.0-13.01.2.03.08	Penyediaan Jasa Kebersihan Kantor	5	1	4	KECAMATAN KARANGANYAR,					jumlah petugas kebersihan	1 Orang	17.000.000	17.000.000	DAU	P1
										jumlah bulan penyediaan jasa kebersihan kantor	12 Bulan				
X.XX.7-1.0-0.0-0.0-13.01.2.03.09	Penyediaan Jasa Perbaikan Peralatan Kerja	5	1	5	KECAMATAN KARANGANYAR,					jumlah bulan penyediaan jasa perbaikan peralatan kerja	12 Bulan	10.455.000	17.000.000	DAU	P1

Nomor	Urusan/ Bidang/ Program / Kegiatan/ Sub Kegiatan	Prioritas Kabupaten	Prioritas Propinsi	Prioritas Nasional	Lokasi	Indikator						Keterangan Sub Kegiatan			
						Program		Kegiatan		Sub Kegiatan		Pagu	Prakiraan	Sumber	Prioritas
						Tolok Ukur	Target	Tolok Ukur	Target	Tolok Ukur	Target	Indikatif (Rp)	Maju (Rp)	Dana	
(1)	(2)	(3)	(4)	(5)	(6)	(7)	(8)	(9)	(10)	(11)	(12)	(13)	(14)	(15)	(16)
X.XX.7-1.0-0.0-0.0-13.01.2.03.10	Penyediaan Alat Tulis Kantor	5	1	5	KECAMATAN KARANGANYAR,					jumlah bulan penyediaan alat tulis kantor	12 Bulan	10.000.000	11.000.000	DAU	P1
X.XX.7-1.0-0.0-0.0-13.01.2.03.11	Penyediaan Barang Cetakan dan Penggandaan	5	1	5	KECAMATAN KARANGANYAR,					jumlah bulan penyediaan barang cetak dan penggandaan	12 Bulan	7.674.000	7.000.000	DAU	P1
X.XX.7-1.0-0.0-0.0-13.01.2.03.12	Penyediaan Komponen Instalasi Listrik/Penerangan Bangunan Kantor	5	1	5	KECAMATAN KARANGANYAR,					jumlah bulan penyediaan komponen instalasi listrik/penerangan bangunan kantor	12 Bulan	3.000.000	8.000.000	DAU	P1
X.XX.7-1.0-0.0-0.0-13.01.2.03.15	Penyediaan Bahan Bacaan dan Peraturan Perundang-Undangan	5	1	5	KECAMATAN KARANGANYAR,					jumlah bulan bahan bacaan dan peraturan perundang-undangan	12 Bulan	2.500.000	3.000.000	DAU	P1
X.XX.7-1.0-0.0-0.0-13.01.2.03.17	Penyediaan Makanan dan Minuman	5	1	5	KECAMATAN KARANGANYAR,					jumlah bulan penyediaan makanan dan minuman	12 Bulan	13.000.000	14.000.000	DAU	P1
X.XX.7-1.0-0.0-0.0-13.01.2.03.18	Rapat-Rapat Kordinasi dan Konsultasi ke Luar Daerah	5	1	5	KECAMATAN KARANGANYAR,					jumlah rapat-rapat koordinasi dan konsultasi ke luar daerah yang terlaksana	5 Orang/Kali	2.000.000	9.000.000	DAU	P1
X.XX.7-1.0-0.0-0.0-13.01.2.03.22	Pengadaan Perlengkapan Gedung Kantor	5	1	5	KECAMATAN KARANGANYAR,					jumlah unit pengadaan perlengkapan gedung kantor	1 Unit	6.000.000	4.000.000	DAU	P1
X.XX.7-1.0-0.0-0.0-13.01.2.03.24	Pengadaan Peralatan Gedung Kantor	5	1	5	KECAMATAN KARANGANYAR,					jumlah unit pengadaan peralatan gedung kantor	7 Unit	20.000.000	68.000.000	DAU	P1
X.XX.7-1.0-0.0-0.0-13.01.2.03.25	Pengadaan Mebeleur	5	1	5	KECAMATAN KARANGANYAR,					jumlah unit pengadaan mebeleur	24 Unit	14.650.000	15.000.000	DAU	P1
X.XX.7-1.0-0.0-0.0-13.01.2.03.27	Pemeliharaan Rutin/Berkala Rumah Dinas	5	1	5	KECAMATAN KARANGANYAR,					jumlah unit pemeiharaan rutin/berkala rumah dinas	1 Unit	2.896.000	3.500.000	DAU	P1
X.XX.7-1.0-0.0-0.0-13.01.2.03.28	Pemeliharaan Rutin/Berkala Gedung Kantor	5	1	5	KECAMATAN KARANGANYAR,					jumlah unit pemeliharaan rutin/berkala gedung kantor	1 Unit	6.000.000	20.000.000	DAU	P1

Nomor	Urusan/ Bidang/ Program / Kegiatan/ Sub Kegiatan	Prioritas Kabupaten	Prioritas Propinsi	Prioritas Nasional	Lokasi	Indikator						Keterangan Sub Kegiatan			
						Program		Kegiatan		Sub Kegiatan		Pagu Indikatif (Rp)	Prakiraan Maju (Rp)	Sumber Dana	Prioritas
						Tolok Ukur	Target	Tolok Ukur	Target	Tolok Ukur	Target				
(1)	(2)	(3)	(4)	(5)	(6)	(7)	(8)	(9)	(10)	(11)	(12)	(13)	(14)	(15)	(16)
X.XX.7-1.0-0.0-0.0-13.01.2.03.35	Pemeliharaan Rutin/Berkala Mebeleur	5	1	5	KECAMATAN KARANGANYAR,					jumlah unit pemeliharaan rutin/berkala mebeleur	5 Unit	0	0		P1
7-1.0-0.0-0.0-13.01	**KELURAHAN JATILUHUR**											**861.753.000**	**1.245.600.000**		
7.7-1.0-0.0-0.0-13.01	**UNSUR KEWILAYAHAN**											**774.155.000**	**1.094.000.000**		
7.01.7-1.0-0.0-0.0-13.01	**KECAMATAN**											**774.155.000**	**1.094.000.000**		
7.01.7-1.0-0.0-0.0-13.01.03	**PROGRAM PEMBERDAYAAN MASYARAKAT DESA DAN KELURAHAN**					**Capaian Nilai Survey Kepuasan Masyarakat di Kelurahan**	**A**					**774.155.000**	**1.094.000.000**		
						Terpeliharanya fasilitas pelayanan publik di tingkat kelurahan	**100 %**								
						Jumlah RLTH yang tertanganioleh Kelurahan	**38 Unit**								
						Tersediannya dokumen operasional kebijakan perencanaan pembangunan daerah	**3 Dokumen**								
						tingkat partisipasi organisasi perempuan yang berperan dalam pembangunan desa	**100 %**								
7.01.7-1.0-0.0-0.0-13.01.03.2.02	**Kegiatan Pemberdayaan Kelurahan**							**Persentase terselenggaranya kegiatan pemberdayaan Kelurahan**	**100 %**			**774.155.000**	**1.094.000.000**		
7.01.7-1.0-0.0-0.0-13.01.03.2.02.01	Peningkatan partisipasi masyarakat dalam forum musyawarah perencanaan pembangunan di kelurahan	5	1	5	KELURAHAN JATILUHUR,					Jumlah Kegiatan pra musrenbangkel	1 Kegiatan	11.799.000	14.000.000	DAU	P1

Nomor	Urusan/ Bidang/ Program / Kegiatan/ Sub Kegiatan	Prioritas Kabupaten	Prioritas Propinsi	Prioritas Nasional	Lokasi	Indikator						Keterangan Sub Kegiatan			
						Program		Kegiatan		Sub Kegiatan		Pagu Indikatif (Rp)	Prakiraan Maju (Rp)	Sumber Dana	Prioritas
						Tolok Ukur	Target	Tolok Ukur	Target	Tolok Ukur	Target				
(1)	(2)	(3)	(4)	(5)	(6)	(7)	(8)	(9)	(10)	(11)	(12)	(13)	(14)	(15)	(16)
										Jumlah Kegiatan musrenbangkel	1 Kegiatan				
7.01.7-1.0-0.0-0.0-13.01.03.2.02.02	Pembangunan Sarana dan Prasarana Kelurahan	5	1	5	KELURAHAN JATILUHUR,					Jumlah paket Perwatan dan penguatan jalan	6 Paket	647.555.000	950.000.000	DAU	P1
										Jumlah Jamban yang terbangun	4 Unit				
										Jumlah RLTH yang terbangun	2 Unit				
										Jumlah unit pemeliharaan gedung PAUD	1 Unit				
										Jumlah paket pekerjaan darinase	2 Paket				
7.01.7-1.0-0.0-0.0-13.01.03.2.02.03	Pemberdayaan Masyarakat di Kelurahan	5	1	5	KELURAHAN JATILUHUR,					Jumlah Kegiatan Pembinaan Linmas dan lembaga kemasyarakatan	4 Kegiatan	113.301.000	130.000.000	DAU	P1
										Jumlah Posyandu yang mendapatkan fasilitasi PMT	5 Kegiatan				
										Jumlah Kegiatan Fasilitasi TKP2KKel	1 Kegiatan				
										Peningkatan Keberdayaan Masyarakat Pedesaan	1 Kegiatan				
										Jumlah Kegiatan Pembinaan PKK	1 Kegiatan				
										Peningkatan Peran Serta Kepemudaan	1 Kegiatan				
7.01.7-1.0-0.0-0.0-13.01.03.2.02.04	Evaluasi Kelurahan	5	1	5	KELURAHAN JATILUHUR,					Jumlah Dokumen Evaluasi Pembangunan Sarpras dan Pemberdayaan Masyarakat di Kelurahan	5 Dokumen	1.500.000	0	DAU	P1
X.7-1.0-0.0-0.0-13.01												**87.598.000**	**151.600.000**		

Nomor	Urusan/ Bidang/ Program / Kegiatan/ Sub Kegiatan	Prioritas Kabupaten	Prioritas Propinsi	Prioritas Nasional	Lokasi	Indikator						Keterangan Sub Kegiatan			
						Program		Kegiatan		Sub Kegiatan		Pagu	Prakiraan	Sumber	Prioritas
						Tolok Ukur	Target	Tolok Ukur	Target	Tolok Ukur	Target	Indikatif (Rp)	Maju (Rp)	Dana	
(1)	(2)	(3)	(4)	(5)	(6)	(7)	(8)	(9)	(10)	(11)	(12)	(13)	(14)	(15)	(16)
X.XX.7-1.0-0.0-0.0-13.01												**87.598.000**	**151.600.000**		
X.XX.7-1.0-0.0-0.0-13.01.01	**PROGRAM PENUNJANG URUSAN PEMERINTAHAN DAERAH**					**Meningkatnya Kebutuhan sarana pelayanan administrasi perkantoran**	**15 %**					**87.598.000**	**151.600.000**		
						Bertambahnya sarana dan prasarana aparatur	**15 %**								
X.XX.7-1.0-0.0-0.0-13.01.01.2.01	**Perencanaan dan Evaluasi Kinerja Perangkat Daerah**							**Jumlah Dokumen Evaluasi Kinerja Perangkat Daerah yang disusun**	**9 Dokumen**			**6.226.000**	**7.000.000**		
X.XX.7-1.0-0.0-0.0-13.01.01.2.01.01	Penyusunan Renstra dan Renja Perangkat Daerah	5	1	5	KELURAHAN JATILUHUR,					Jumlah Dokumen Perencanaan yang disusun (Renstra,renja,RKA,DPA,RKAP ,DPPA)	6 Dokumen	5.000.000	5.000.000	DAU	P1
X.XX.7-1.0-0.0-0.0-13.01.01.2.01.03	Penyusunan Dokumen Evaluasi Perangkat Daerah	5	1	5	KELURAHAN JATILUHUR,					Jumlah Dokumen Evaluasi perangkat Daerah yang disusun (LPPD,Laporan Kinerja Tahunan,Profil	3 Dokumen	1.226.000	2.000.000	DAU	P1
X.XX.7-1.0-0.0-0.0-13.01.01.2.02	**Administrasi Keuangan**							**Prosentase Terlaksananya Kegiatan Administrasi Keuangan**	**100 %**			**0**	**0**		
X.XX.7-1.0-0.0-0.0-13.01.01.2.02.02	Penyediaan Administrasi Pelaksanaan Tugas ASN	5	1	5	KELURAHAN JATILUHUR,					Jumlah Penyediaan administrasi Pelaksanaan Tugas ASN	1 Paket	0	0		P1
X.XX.7-1.0-0.0-0.0-13.01.01.2.03	**Administrasi Umum**							**Persentase terlaksananya kegiatan administrasi umum**	**100 %**			**81.372.000**	**144.600.000**		

Nomor	Urusan/ Bidang/ Program / Kegiatan/ Sub Kegiatan	Prioritas Kabupaten	Prioritas Propinsi	Prioritas Nasional	Lokasi	Indikator						Keterangan Sub Kegiatan			
						Program		Kegiatan		Sub Kegiatan		Pagu	Prakiraan	Sumber	Prioritas
						Tolok Ukur	Target	Tolok Ukur	Target	Tolok Ukur	Target	Indikatif (Rp)	Maju (Rp)	Dana	
(1)	(2)	(3)	(4)	(5)	(6)	(7)	(8)	(9)	(10)	(11)	(12)	(13)	(14)	(15)	(16)
X.XX.7-1.0-0.0-0.0-13.01.01.2.03.01	Penyediaan Jasa Surat Menyurat	5	1	5	KELURAHAN JATILUHUR,					Jumlah bulan penyediaan jasa surat menyurat	12 Bulan	1.500.000	500.000	DAU	P1
X.XX.7-1.0-0.0-0.0-13.01.01.2.03.02	Penyediaan Jasa Komunikasi, Sumber Daya Air dan Listrik	5	1	5	KELURAHAN JATILUHUR,					Jumlah bulan Penyediaan Jasa Komunikasi, Sumber Daya Air dan Listrik	12 Bulan	8.760.000	9.500.000	DAU	P1
X.XX.7-1.0-0.0-0.0-13.01.01.2.03.06	Penyediaan Jasa Pemeliharaan dan Perizinan Kendaraan Dinas/Operasional	5	1	5	KELURAHAN JATILUHUR,					Jumlah bulan Penyediaan Jasa Pemeliharaan dan Perizinan Kendaraan Dinas/Operasional	12 Bulan	4.000.000	4.500.000	DAU	P1
X.XX.7-1.0-0.0-0.0-13.01.01.2.03.07	Penyediaan Jasa Administrasi Keuangan	5	1	5	KELURAHAN JATILUHUR,					Jumlah orang pengelola administrasi keuangan	10 Orang/Bulan	17.400.000	17.400.000	DAU	P1
X.XX.7-1.0-0.0-0.0-13.01.01.2.03.08	Penyediaan Jasa Kebersihan Kantor	5	1	5	KELURAHAN JATILUHUR,					Jumlah bulan penyediaan jasa kebersihan kantor	12 Bulan	15.960.000	16.500.000	DAU	P1
										--- jumlah petugas kebersihan kantor	--- 1 Orang				
X.XX.7-1.0-0.0-0.0-13.01.01.2.03.09	Penyediaan Jasa Perbaikan Peralatan Kerja	5	1	5	KELURAHAN JATILUHUR,					Jumlah bulan Penyediaan Jasa Perbaikan Peralatan Kerja	12 Bulan	4.532.000	10.000.000	DAU	P1
X.XX.7-1.0-0.0-0.0-13.01.01.2.03.10	Penyediaan Alat Tulis Kantor	5	1	5	KELURAHAN JATILUHUR,					Jumlah bulant Penyediaan Alat Tulis Kantor	12 Bulan	10.000.000	10.000.000	DAU	P1
X.XX.7-1.0-0.0-0.0-13.01.01.2.03.11	Penyediaan Barang Cetakan dan Penggandaan	5	1	5	KELURAHAN JATILUHUR,					Jumlah bulan Penyediaan Barang Cetakan dan Penggandaan	12 Bulan	7.500.000	8.000.000	DAU	P1
X.XX.7-1.0-0.0-0.0-13.01.01.2.03.12	Penyediaan Komponen Instalasi Listrik/Penerangan Bangunan Kantor	5	1	5	KELURAHAN JATILUHUR,					Jumlah bulan Penyediaan Komponen Instalasi Listrik/Penerangan Bangunan Kantor	12 Bulan	3.500.000	4.000.000	DAU	P1

Nomor	Urusan/ Bidang/ Program / Kegiatan/ Sub Kegiatan	Prioritas Kabupaten	Prioritas Propinsi	Prioritas Nasional	Lokasi	Indikator						Keterangan Sub Kegiatan			
						Program		Kegiatan		Sub Kegiatan		Pagu	Prakiraan	Sumber	Prioritas
						Tolok Ukur	Target	Tolok Ukur	Target	Tolok Ukur	Target	Indikatif (Rp)	Maju (Rp)	Dana	
(1)	(2)	(3)	(4)	(5)	(6)	(7)	(8)	(9)	(10)	(11)	(12)	(13)	(14)	(15)	(16)
X.XX.7-1.0-0.0-0.0-13.01.01.2.03.15	Penyediaan Bahan Bacaan dan Peraturan Perundang-Undangan	5	1	5	KELURAHAN JATILUHUR,					Jumlah bulan bahan bacaan dan peraturan perundang-undangan	12 Bulan	1.920.000	2.000.000	DAU	P1
X.XX.7-1.0-0.0-0.0-13.01.01.2.03.17	Penyediaan Makanan dan Minuman	5	1	5	KELURAHAN JATILUHUR,					Jumlah bulan Penyediaan Makanan dan Minuman	12 Bulan	4.800.000	5.000.000	DAU	P1
X.XX.7-1.0-0.0-0.0-13.01.01.2.03.18	Rapat-Rapat Kordinasi dan Konsultasi ke Luar Daerah	5	1	5	KELURAHAN JATILUHUR,					Jumlah bulan Rapat-Rapat Koordinasi dan Konsultasi Ke Luar Daerah	12 Bulan	0	2.000.000		P1
X.XX.7-1.0-0.0-0.0-13.01.01.2.03.22	Pengadaan Perlengkapan Gedung Kantor	5	1	5	KELURAHAN JATILUHUR,					Jumlah Unit Pengadaan Perlengkapan Gedung Kantor	1 Unit	0	22.700.000		P1
X.XX.7-1.0-0.0-0.0-13.01.01.2.03.24	Pengadaan Peralatan Gedung Kantor	5	1	5	KELURAHAN JATILUHUR,					Jumlah Unit Pengadaan Perlengkapan Gedung Kantor	2 Unit	0	20.000.000		P1
X.XX.7-1.0-0.0-0.0-13.01.01.2.03.28	Pemeliharaan Rutin/Berkala Gedung Kantor	5	1	5	KELURAHAN JATILUHUR,					Jumlah unit Pemeliharaan Rutin/Berkala Peralatan Gedung Kantor"	1 Unit	1.500.000	7.500.000	DAU	P1
X.XX.7-1.0-0.0-0.0-13.01.01.2.03.35	Pemeliharaan Rutin/Berkala Mebeleur	5	1	5	KELURAHAN JATILUHUR,					Jumlah unit Pemeliharaan mebeleur (1 buah Meja Besar,10 buah Meja kerja dan 8buah kursi)	1 Unit	0	5.000.000		P1
7-1.0-0.0-0.0-13.02	**KELURAHAN PLARANGAN**											**861.561.000**	**291.850.000**		
7.7-1.0-0.0-0.0-13.02	**UNSUR KEWILAYAHAN**											**766.771.000**	**172.000.000**		
7.01.7-1.0-0.0-0.0-13.02	**KECAMATAN**											**766.771.000**	**172.000.000**		

Nomor	Urusan/ Bidang/ Program / Kegiatan/ Sub Kegiatan	Prioritas Kabupaten	Prioritas Propinsi	Prioritas Nasional	Lokasi	Indikator						Keterangan Sub Kegiatan			
						Program		Kegiatan		Sub Kegiatan		Pagu Indikatif (Rp)	Prakiraan Maju (Rp)	Sumber Dana	Prioritas
						Tolok Ukur	Target	Tolok Ukur	Target	Tolok Ukur	Target				
(1)	(2)	(3)	(4)	(5)	(6)	(7)	(8)	(9)	(10)	(11)	(12)	(13)	(14)	(15)	(16)
7.01.7-1.0-0.0-0.0-13.02.03	**PROGRAM PEMBERDAYAAN MASYARAKAT DESA DAN KELURAHAN**					**Capaian Nilai Survey Kepuasan Masyarakat di Kelurahan**	**A**					**766.771.000**	**172.000.000**		
						Terpeliharanya fasilitas pelayanan publik di tingkat Kelurahan	**100 %**								
						Tersedianya dokumen operasional kebijakan perencanaan pembangunan daerah	**3 dokumen**								
						Tingkat partisipasi organisasi perempuan yang berperan dalam pembangunan desa	**100 %**								
7.01.7-1.0-0.0-0.0-13.02.03.2.02	**Kegiatan Pemberdayaan Kelurahan**							**Persentase terselenggaranya kegiatan pemberdayaan Kelurahan**	**100 %**			**766.771.000**	**172.000.000**		
7.01.7-1.0-0.0-0.0-13.02.03.2.02.01	Peningkatan partisipasi masyarakat dalam forum musyawarah perencanaan pembangunan di kelurahan	5	1	5	KELURAHAN PLARANGAN,					Jumlah Kegiatan pra musrenbangkel	1 Kegiatan	15.250.000	18.000.000	DAU	P1
										Jumlah Kegiatan musrenbangkel	1 Kegiatan				
										Jumlah dokumen RKP Kelurahan yang disusun	1 Dokumen				
7.01.7-1.0-0.0-0.0-13.02.03.2.02.02	Pembangunan Sarana dan Prasarana Kelurahan	5	1	5	KELURAHAN PLARANGAN,					Jumlah Unit pengadaan, pembangunan, pengembangan dan pemeliharaan sarana prasarana transportasi	10 Unit	664.360.000	0	PAD,DAU, DAU	P1

Nomor	Urusan/ Bidang/ Program / Kegiatan/ Sub Kegiatan	Prioritas Kabupaten	Prioritas Propinsi	Prioritas Nasional	Lokasi	Indikator						Keterangan Sub Kegiatan			
						Program		Kegiatan		Sub Kegiatan		Pagu Indikatif (Rp)	Prakiraan Maju (Rp)	Sumber Dana	Prioritas
						Tolok Ukur	Target	Tolok Ukur	Target	Tolok Ukur	Target				
(1)	(2)	(3)	(4)	(5)	(6)	(7)	(8)	(9)	(10)	(11)	(12)	(13)	(14)	(15)	(16)
										--- Jumlah Pemeliharaan jembatan RW 04 Sikenong	--- 1 Unit				
										--- Jumlah Pemeliharaan Drainase RT 04 RW 01 (Pokir)	--- 1 Paket				
										--- Jumlah Pemeliharaan Rabat Beton RT 03 RW 05	--- 1 Unit				
										--- Jumlah Pemeliharaan Jalan (RT 04, 05, 06 RW 01)	--- 3 Unit				
										--- Jumlah Pemeliharaan Drainase (Pengasinan, Drainase Kali Ketek, RT 03 RW 03) (DAU Tambahan)	--- 3 Unit				
										--- Jumlah Pemeliharaan Talud RT 03 RW 02	--- 1 Unit				
										Jumlah Unit pengadaan, pembangunan, pengembangan dan pemeliharaan sarana dan prasarana lingkungan pemukiman	1 Unit				
										--- Jumlah Pemeliharaan saluran pembuangan limbah sumur warga RT 01/ RW 03	--- 1 Unit				
7.01.7-1.0-0.0-0.0-13.02.03.2.02.03	Pemberdayaan Masyarakat di Kelurahan	5	1	5	KELURAHAN PLARANGAN,					Jumlah pengelolaan kegiatan pelayanan kesehatan masyarakat (DAU Tambahan)	2 Kegiatan	87.161.000	154.000.000	DAU	P1

Nomor	Urusan/ Bidang/ Program / Kegiatan/ Sub Kegiatan	Prioritas Kabupaten	Prioritas Propinsi	Prioritas Nasional	Lokasi	Indikator						Keterangan Sub Kegiatan			
						Program		Kegiatan		Sub Kegiatan		Pagu	Prakiraan	Sumber	Prioritas
						Tolok Ukur	Target	Tolok Ukur	Target	Tolok Ukur	Target	Indikatif (Rp)	Maju (Rp)	Dana	
(1)	(2)	(3)	(4)	(5)	(6)	(7)	(8)	(9)	(10)	(11)	(12)	(13)	(14)	(15)	(16)
										Jumlah kegiatan Fasilitasi Penyelenggaraan Ketentraman dan Ketertiban Lingkungan (DAU Tambahan)	1 Kegiatan				
										Jumlah Kegiatan Pembinaan PKK	1 Kegiatan				
										Jumlah Kegiatan Pembinaan Organisasi Kepemudaan (DAU Tambahan)	1 Kegiatan				
										Jumlah Kegiatan Fasilitasi TKP2KDes/Kel	3 Kegiatan				
										Jumlah kegiatan dalam rangka HUT RI dan Hari Jadi	1 Kegiatan				
X.7-1.0-0.0-0.0-13.02												**94.790.000**	**119.850.000**		
X.XX.7-1.0-0.0-0.0-13.02												**94.790.000**	**119.850.000**		
X.XX.7-1.0-0.0-0.0-13.02.01	**PROGRAM PENUNJANG URUSAN PEMERINTAHAN DAERAH**					**Meningkatnya kebutuhan sarana pelayanan administrasi perkantoran**	**15 %**					**94.790.000**	**119.850.000**		
						Bertambahnya sarpras aparatur yang memadai	**15 %**								
X.XX.7-1.0-0.0-0.0-13.02.01.2.01	**Perencanaan dan Evaluasi Kinerja Perangkat Daerah**							**Penyusunan Dokumen Evaluasi Perangkat**	**100 %**			**7.250.000**	**8.000.000**		
X.XX.7-1.0-0.0-0.0-13.02.01.2.01.01	Penyusunan Renstra dan Renja Perangkat Daerah	5	4	5	KELURAHAN PLARANGAN,					Jumlah Dokumen Perencanaan yang disusun (Daftar Skala Prioritas, Renstra, Renja, RKA dan DPA)	5 Dokumen	7.250.000	8.000.000	DAU	P1

Nomor	Urusan/ Bidang/ Program / Kegiatan/ Sub Kegiatan	Prioritas Kabupaten	Prioritas Propinsi	Prioritas Nasional	Lokasi	Indikator						Keterangan Sub Kegiatan			
						Program		Kegiatan		Sub Kegiatan		Pagu	Prakiraan	Sumber	Prioritas
						Tolok Ukur	Target	Tolok Ukur	Target	Tolok Ukur	Target	Indikatif (Rp)	Maju (Rp)	Dana	
(1)	(2)	(3)	(4)	(5)	(6)	(7)	(8)	(9)	(10)	(11)	(12)	(13)	(14)	(15)	(16)
										Jumlah dokumen perencanaan yang disusun (Renja)	1 Paket				
X.XX.7-1.0-0.0-0.0-13.02.01.2.03	**Administrasi Umum**							**Presentase terlaksananya kegiatan administrasi umum**	**100 %**			**87.540.000**	**111.850.000**		
X.XX.7-1.0-0.0-0.0-13.02.01.2.03.01	Penyediaan Jasa Surat Menyurat	5	1	5	KELURAHAN PLARANGAN,					Jumlah bulan penyediaan jasa surat menyurat	12 Bulan	1.500.000	1.750.000	DAU	P1
X.XX.7-1.0-0.0-0.0-13.02.01.2.03.02	Penyediaan Jasa Komunikasi, Sumber Daya Air dan Listrik	5	1	5	KELURAHAN PLARANGAN,					Jumlah bulan Penyediaan Jasa Komunikasi, Sumber Daya Air dan Listrik	12 Bulan	8.000.000	8.000.000	DAU	P1
X.XX.7-1.0-0.0-0.0-13.02.01.2.03.06	Penyediaan Jasa Pemeliharaan dan Perizinan Kendaraan Dinas/Operasional	5	1	5	KELURAHAN PLARANGAN,					Jumlah bulan Penyediaan Jasa Pemeliharaan dan Perizinan Kendaraan Dinas/Operasional	12 Bulan	2.500.000	2.200.000	DAU	P1
X.XX.7-1.0-0.0-0.0-13.02.01.2.03.07	Penyediaan Jasa Administrasi Keuangan	5	1	5	KELURAHAN PLARANGAN,					Jumlah orang pengelola administrasi keuangan	7 Orang	1.340.000	17.000.000	DAU	P1
X.XX.7-1.0-0.0-0.0-13.02.01.2.03.08	Penyediaan Jasa Kebersihan Kantor	5	1	5	KELURAHAN PLARANGAN,					Jumlah bulan penyediaan jasa kebersihan kantor	12 Bulan	2.500.000	2.500.000	DAU	P1
X.XX.7-1.0-0.0-0.0-13.02.01.2.03.09	Penyediaan Jasa Perbaikan Peralatan Kerja	5	1	5	KELURAHAN PLARANGAN,					Jumlah bulan Penyediaan Jasa Perbaikan Peralatan Kerja	12 Bulan	2.000.000	2.500.000	DAU	P1
X.XX.7-1.0-0.0-0.0-13.02.01.2.03.10	Penyediaan Alat Tulis Kantor	5	1	5	KELURAHAN PLARANGAN,					Jumlah bulan Penyediaan Alat Tulis Kantor	12 Bulan	7.000.000	7.000.000	DAU	P1
X.XX.7-1.0-0.0-0.0-13.02.01.2.03.11	Penyediaan Barang Cetakan dan Penggandaan	5	1	5	KELURAHAN PLARANGAN,					Jumlah bulan Penyediaan Barang Cetakan dan Penggandaan	12 Bulan	3.000.000	3.000.000	DAU	P1

Nomor	Urusan/ Bidang/ Program / Kegiatan/ Sub Kegiatan	Prioritas Kabupaten	Prioritas Propinsi	Prioritas Nasional	Lokasi	Indikator						Keterangan Sub Kegiatan			
						Program		Kegiatan		Sub Kegiatan		Pagu	Prakiraan	Sumber	Prioritas
						Tolok Ukur	Target	Tolok Ukur	Target	Tolok Ukur	Target	Indikatif (Rp)	Maju (Rp)	Dana	
(1)	(2)	(3)	(4)	(5)	(6)	(7)	(8)	(9)	(10)	(11)	(12)	(13)	(14)	(15)	(16)
X.XX.7-1.0-0.0-0.0-13.02.01.2.03.12	Penyediaan Komponen Instalasi Listrik/Penerangan Bangunan Kantor	5	1	5	KELURAHAN PLARANGAN,					Jumlah bulan Penyediaan Komponen Instalasi Listrik/Penerangan Bangunan Kantor	12 Bulan	2.500.000	2.500.000	DAU	P1
X.XX.7-1.0-0.0-0.0-13.02.01.2.03.15	Penyediaan Bahan Bacaan dan Peraturan Perundang-Undangan	5	1	5	KELURAHAN PLARANGAN,					Jumlah bulan bahan bacaan dan peraturan perundang-undangan	12 Bulan	2.000.000	2.000.000	DAU	P1
X.XX.7-1.0-0.0-0.0-13.02.01.2.03.17	Penyediaan Makanan dan Minuman	5	1	5	KELURAHAN PLARANGAN,					Jumlah bulan Penyediaan Makanan dan Minuman	12 Bulan	3.600.000	8.500.000	DAU	P1
X.XX.7-1.0-0.0-0.0-13.02.01.2.03.18	Rapat-Rapat Kordinasi dan Konsultasi ke Luar Daerah	5	1	5	KELURAHAN PLARANGAN,					Jumlah Rapat-Rapat Koordinasi dan Konsultasi Ke Luar Daerah	3 Orang/ Kali	0	2.400.000		P1
X.XX.7-1.0-0.0-0.0-13.02.01.2.03.22	Pengadaan Perlengkapan Gedung Kantor	5	1	5	KELURAHAN PLARANGAN,					Jumlah unit perlengkapan gedung kantor	4 Unit	20.000.000	20.000.000	DAU	P1
X.XX.7-1.0-0.0-0.0-13.02.01.2.03.27	Pemeliharaan Rutin/Berkala Rumah Dinas	5	1	5	KELURAHAN PLARANGAN,					Jumlah rumah dinas yang terpelihara	1 Unit	6.600.000	7.500.000	DAU	P1
X.XX.7-1.0-0.0-0.0-13.02.01.2.03.28	Pemeliharaan Rutin/Berkala Gedung Kantor	5	1	5	KELURAHAN PLARANGAN,					Jumlah gedung kantor yang terpelihara	1 Unit	25.000.000	25.000.000	DAU	P1
7-1.0-0.0-0.0-13.03	**KELURAHAN PANJATAN**											**845.149.000**	**392.700.000**		
7.7-1.0-0.0-0.0-13.03	**UNSUR KEWILAYAHAN**											**710.149.000**	**198.000.000**		
7.01.7-1.0-0.0-0.0-13.03	**KECAMATAN**											**710.149.000**	**198.000.000**		
7.01.7-1.0-0.0-0.0-13.03.03	**PROGRAM PEMBERDAYAAN MASYARAKAT DESA DAN KELURAHAN**					**Persentase terselenggaranya Pemerintahan dan Pelayanan Publik yang Dilaksanakan**	**100 %**					**710.149.000**	**198.000.000**		
7.01.7-1.0-0.0-0.0-13.03.03.2.02	**Kegiatan Pemberdayaan Kelurahan**							**...**	**100 %**			**710.149.000**	**198.000.000**		

Nomor	Urusan/ Bidang/ Program / Kegiatan/ Sub Kegiatan	Prioritas Kabupaten	Prioritas Propinsi	Prioritas Nasional	Lokasi	Indikator						Keterangan Sub Kegiatan			
						Program		Kegiatan		Sub Kegiatan		Pagu Indikatif (Rp)	Prakiraan Maju (Rp)	Sumber Dana	Prioritas
						Tolok Ukur	Target	Tolok Ukur	Target	Tolok Ukur	Target				
(1)	(2)	(3)	(4)	(5)	(6)	(7)	(8)	(9)	(10)	(11)	(12)	(13)	(14)	(15)	(16)
7.01.7-1.0-0.0-0.0-13.03.03.2.02.01	Peningkatan partisipasi masyarakat dalam forum musyawarah perencanaan pembangunan di kelurahan	5	1	5	KELURAHAN PANJATAN,					Jumlah Kegiatan Penyelenggaraan Musrenbang Kelurahan	1 Kegiatan	7.000.000	8.000.000	DAU	P1
7.01.7-1.0-0.0-0.0-13.03.03.2.02.02	Pembangunan Sarana dan Prasarana Kelurahan	5	1	5	KELURAHAN PANJATAN,					Jumlah Sarana dan prasarana keluarahan yang dibangun	11 Kegiatan	563.149.000	0	DAU	P1
										Jumlah Paket PemeliharaaN Gedung Serbaguna	1 Paket				
										Jumlah Paket Rehabilitasi Gedung Posyandu RW 02	1 Paket				
										Jumlah Paket Pemeliharaan Talud Makam	1 Paket				
										Jumlah RTLH yang di rehab	4 Unit				
										Jumlah Paket pemeliharaan saluran irigasi (Blok si kembang,Sapanyana,dan Anim)	3 Paket				
										Jumlah Paket Pemeliharaan Gedung Paud Putra Sejati	1 Paket				
										Jumlah Paket Pemliaharaan Gedung Pancasila	1 Paket				
										Jumlah paket rabat beton RW 01	1 Paket				
										Jumlah paket rabat beton RW 02	1 Paket				
										Jumlah paket rabat beton RW 03	1 Paket				
										Honorarium Panitia Pelaksana Kegiatan	8 Orang				
										Jumlah Pemliharaan Jalan Aspal	1 Paket				

Nomor	Urusan/ Bidang/ Program / Kegiatan/ Sub Kegiatan	Prioritas Kabupaten	Prioritas Propinsi	Prioritas Nasional	Lokasi	Indikator						Keterangan Sub Kegiatan			
						Program		Kegiatan		Sub Kegiatan		Pagu Indikatif (Rp)	Prakiraan Maju (Rp)	Sumber Dana	Prioritas
						Tolok Ukur	Target	Tolok Ukur	Target	Tolok Ukur	Target				
(1)	(2)	(3)	(4)	(5)	(6)	(7)	(8)	(9)	(10)	(11)	(12)	(13)	(14)	(15)	(16)
7.01.7-1.0-0.0-0.0-13.03.03.2.02.03	Pemberdayaan Masyarakat di Kelurahan	5	1	5	KELURAHAN PANJATAN,					Jumlah Kegiatan Pemberdayaan Masyarakat di kelurahan	4 Kegiatan	140.000.000	190.000.000	DAU	P1
										Jumlah fasilitasi PAUD	1 Kegiatan				
										Jumlah Kegiatan Pembinaa PKK	12 Kali				
										Jumlah Posyandu yang difasilitasi PMT	3 Unit				
										Jumlah Pembinaan Kelembagaan RT/RW,Karangtaruna,dan lembaga kelurahan	12 Kali				
										Jumlah Fasilitasi TPK2KEL	2 Kali				
										Jumlah Fasilitasi Kegiatan Hut RI Tingkat Kelurahan	3 Kegiatan				
										Jumlah pembinaan karangtaruna	1 Kegiatan				
										Jumlah Bantuan Pralatan Budidaya Perikanan	1 Paket				
										Jumlah Pembinaan Linmas	1 Kegiatan				
X.7-1.0-0.0-0.0-13.03												**135.000.000**	**194.700.000**		
X.XX.7-1.0-0.0-0.0-13.03												**135.000.000**	**194.700.000**		
X.XX.7-1.0-0.0-0.0-13.03.01	**PROGRAM PENUNJANG URUSAN PEMERINTAHAN DAERAH**					**Persentase terselenggaranya kegiatan penunjang urusan Pemerintahan Daerah**	**100 %**					**135.000.000**	**194.700.000**		
X.XX.7-1.0-0.0-0.0-13.03.01.2.01	**Perencanaan dan Evaluasi Kinerja Perangkat Daerah**							**Penyusunan Renstra dan Renja Perangkat Daerah**	**100 %**			**40.000.000**	**45.000.000**		

Nomor	Urusan/ Bidang/ Program / Kegiatan/ Sub Kegiatan	Prioritas Kabupaten	Prioritas Propinsi	Prioritas Nasional	Lokasi	Indikator						Keterangan Sub Kegiatan			
						Program		Kegiatan		Sub Kegiatan		Pagu Indikatif (Rp)	Prakiraan Maju (Rp)	Sumber Dana	Prioritas
						Tolok Ukur	Target	Tolok Ukur	Target	Tolok Ukur	Target				
(1)	(2)	(3)	(4)	(5)	(6)	(7)	(8)	(9)	(10)	(11)	(12)	(13)	(14)	(15)	(16)
X.XX.7-1.0-0.0-0.0-13.03.01.2.01.01	Penyusunan Renstra dan Renja Perangkat Daerah	5	1	5	KELURAHAN PANJATAN,					Jumlah Penyusunan Renstra dan Renja Perangkat Daerah	1 Kegiatan	40.000.000	45.000.000	DAU	P1
X.XX.7-1.0-0.0-0.0-13.03.01.2.03	**Administrasi Umum**							**Persentase terlaksananya kegiatan administrasi umum**	**100 %**			**95.000.000**	**149.700.000**		
X.XX.7-1.0-0.0-0.0-13.03.01.2.03.01	Penyediaan Jasa Surat Menyurat	5	1	5	KELURAHAN PANJATAN,					Jumlah bulan penyediaan jasa surat menyurat	12 Bulan	2.000.000	2.200.000	DAU	P1
X.XX.7-1.0-0.0-0.0-13.03.01.2.03.02	Penyediaan Jasa Komunikasi, Sumber Daya Air dan Listrik	5	1	5	KELURAHAN PANJATAN,					Jumlah bulan Penyediaan Jasa Komunikasi, Sumber Daya Air dan Listrik	12 Bulan	14.400.000	15.000.000	DAU	P1
X.XX.7-1.0-0.0-0.0-13.03.01.2.03.06	Penyediaan Jasa Pemeliharaan dan Perizinan Kendaraan Dinas/Operasional	5	1	5	KELURAHAN PANJATAN,					"Jumlah bulan Penyediaan Jasa Pemeliharaan dan Perizinan Kendaraan Dinas/Operasional"	12 Bulan	2.500.000	2.700.000	DAU	P1
X.XX.7-1.0-0.0-0.0-13.03.01.2.03.07	Penyediaan Jasa Administrasi Keuangan	5	1	4	KELURAHAN PANJATAN,					Jumlah orang pengelola administrasi keuangan	8 Orang	12.000.000	17.000.000	DAU	P1
X.XX.7-1.0-0.0-0.0-13.03.01.2.03.08	Penyediaan Jasa Kebersihan Kantor	5	1	5	KELURAHAN PANJATAN,					jumlah bulan Alat kebersihan kantor dan bahan Pembersih	12 Bulan	2.500.000	2.800.000	DAU	P1
X.XX.7-1.0-0.0-0.0-13.03.01.2.03.09	Penyediaan Jasa Perbaikan Peralatan Kerja	5	1	5	KELURAHAN PANJATAN,					Jumlah bulan Penyediaan Jasa Perbaikan Peralatan Kerja	12 Bulan	3.000.000	5.000.000	DAU	P1
X.XX.7-1.0-0.0-0.0-13.03.01.2.03.10	Penyediaan Alat Tulis Kantor	5	1	5	KELURAHAN PANJATAN,					Jumlah bulan Penyediaan Alat Tulis Kantor	12 Bulan	6.000.000	9.000.000	DAU	P1
X.XX.7-1.0-0.0-0.0-13.03.01.2.03.11	Penyediaan Barang Cetakan dan Penggandaan	5	1	5	KELURAHAN PANJATAN,					Jumlah bulan Penyediaan Barang Cetakan dan Penggandaan	12 Bulan	2.400.000	2.600.000	DAU	P1

Nomor	Urusan/ Bidang/ Program / Kegiatan/ Sub Kegiatan	Prioritas Kabupaten	Prioritas Propinsi	Prioritas Nasional	Lokasi	Indikator						Keterangan Sub Kegiatan			
						Program		Kegiatan		Sub Kegiatan		Pagu	Prakiraan	Sumber	Prioritas
						Tolok Ukur	Target	Tolok Ukur	Target	Tolok Ukur	Target	Indikatif (Rp)	Maju (Rp)	Dana	
(1)	(2)	(3)	(4)	(5)	(6)	(7)	(8)	(9)	(10)	(11)	(12)	(13)	(14)	(15)	(16)
X.XX.7-1.0-0.0-0.0-13.03.01.2.03.12	Penyediaan Komponen Instalasi Listrik/Penerangan Bangunan Kantor	5	1	5	KELURAHAN PANJATAN,					Jumlah bulan Penyediaan Komponen Instalasi Listrik/Penerangan Bangunan Kantor	12 Bulan	4.000.000	7.000.000	DAU	P1
X.XX.7-1.0-0.0-0.0-13.03.01.2.03.15	Penyediaan Bahan Bacaan dan Peraturan Perundang-Undangan	5	1	5	KELURAHAN PANJATAN,					Jumlah bulan bahan bacaan dan peraturan perundang-undangan	12 Bulan	2.200.000	2.400.000	DAU	P1
X.XX.7-1.0-0.0-0.0-13.03.01.2.03.17	Penyediaan Makanan dan Minuman	5	1	5	KELURAHAN PANJATAN,					Jumlah bulan Penyediaan Makanan dan Minuman	12 Bulan	4.000.000	8.000.000	DAU	P1
X.XX.7-1.0-0.0-0.0-13.03.01.2.03.18	Rapat-Rapat Kordinasi dan Konsultasi ke Luar Daerah	5	1	5	KELURAHAN PANJATAN,					"Jumlah Paket Penyediaan Jasa Pemeliharaan dan Perizinan Kendaraan Dinas/Operasional"	1 Paket	5.000.000	9.000.000	DAU	P1
X.XX.7-1.0-0.0-0.0-13.03.01.2.03.24	Pengadaan Peralatan Gedung Kantor	5	1	5	KELURAHAN PANJATAN,					Jumlah unit pengadaan peralatan gedung kantor	4 Unit	15.000.000	22.000.000	DAU	P1
X.XX.7-1.0-0.0-0.0-13.03.01.2.03.25	Pengadaan Mebeleur	5	4	3	KELURAHAN PANJATAN,					Jumlah unit pengadaan mebeleur (lemari)	2 Unit	0	0	DAU	P1
X.XX.7-1.0-0.0-0.0-13.03.01.2.03.28	Pemeliharaan Rutin/Berkala Gedung Kantor	5	1	5	KELURAHAN PANJATAN,					Jumlah Unit Pemeliharaan Gedung kantor yang dipelihara	1 Paket	20.000.000	45.000.000	DAU	P1
7-1.0-0.0-0.0-13.04	**KELURAHAN KARANGANYAR**											**850.472.000**	**38.500.000**		
7.7-1.0-0.0-0.0-13.04	**UNSUR KEWILAYAHAN**											**674.472.000**	**38.500.000**		
7.01.7-1.0-0.0-0.0-13.04	**KECAMATAN**											**674.472.000**	**38.500.000**		
7.01.7-1.0-0.0-0.0-13.04.03	**PROGRAM PEMBERDAYAAN MASYARAKAT DESA DAN KELURAHAN**					**Persentase terselenggaranya program pemberdayaan masyarakat desa dan kelurahan**	**100%**					**674.472.000**	**38.500.000**		

Nomor	Urusan/ Bidang/ Program / Kegiatan/ Sub Kegiatan	Prioritas Kabupaten	Prioritas Propinsi	Prioritas Nasional	Lokasi	Indikator						Keterangan Sub Kegiatan			
						Program		Kegiatan		Sub Kegiatan		Pagu	Prakiraan	Sumber	Prioritas
						Tolok Ukur	Target	Tolok Ukur	Target	Tolok Ukur	Target	Indikatif (Rp)	Maju (Rp)	Dana	
(1)	(2)	(3)	(4)	(5)	(6)	(7)	(8)	(9)	(10)	(11)	(12)	(13)	(14)	(15)	(16)
7.01.7-1.0-0.0-0.0-13.04.03.2.02	**Kegiatan Pemberdayaan Kelurahan**							**Persentase terselenggaranya kegiatan pemberdayaan Kelurahan**	**100 %**			**674.472.000**	**38.500.000**		
7.01.7-1.0-0.0-0.0-13.04.03.2.02.01	Peningkatan partisipasi masyarakat dalam forum musyawarah perencanaan pembangunan di kelurahan	5	1	1	KELURAHAN KARANGANYAR,					Jumlah Kegiatan pra musrenbangkel	1 Kegiatan	14.000.000	16.500.000	DAU	P1
										Jumlah Kegiatan musrenbangkel	1 Kegiatan				
7.01.7-1.0-0.0-0.0-13.04.03.2.02.02	Pembangunan Sarana dan Prasarana Kelurahan	4	1	1	KELURAHAN KARANGANYAR,					Jumlah Unit pengadaan, pembangunan, pengembangan dan pemeliharaan sarana dan prasarana lingkungan pemukiman	4 Paket	250.000.000	0	DAU	P1
										jumlah unit pemeliharan jalan (pengaspalan jalan)	1 Unit				
										jumlah unit pemeliharan jalan (rabat beton)	3 Unit				
										jumlah unit pembuatan jamban sehat	3 Unit				
										Jumlah unit pemeliharaan saluran irigasi (pembangunan talud)	2 Unit/ hari				
7.01.7-1.0-0.0-0.0-13.04.03.2.02.03	Pemberdayaan Masyarakat di Kelurahan	3	1	1	KELURAHAN KARANGANYAR,					Jumlah unit pengadaan,pembangunan, pengembangan dan pemeliharaan sarana dan prasarana lingkungan pemukiman.	1 Paket	402.472.000	0	DAU	P1

Nomor	Urusan/ Bidang/ Program / Kegiatan/ Sub Kegiatan	Prioritas Kabupaten	Prioritas Propinsi	Prioritas Nasional	Lokasi	Indikator						Keterangan Sub Kegiatan			
						Program		Kegiatan		Sub Kegiatan		Pagu	Prakiraan	Sumber	Prioritas
						Tolok Ukur	Target	Tolok Ukur	Target	Tolok Ukur	Target	Indikatif (Rp)	Maju (Rp)	Dana	
(1)	(2)	(3)	(4)	(5)	(6)	(7)	(8)	(9)	(10)	(11)	(12)	(13)	(14)	(15)	(16)
										Jumlah Pelatihan Setting Gambar/banner/leaflet/ spanduk	1 Kegiatan				
										Jumlah kegiatan pelatihan Pemadam Kebakaran	1 Kegiatan				
										Jumlah kegiatan pelatihan teknisi komputer	1 Kegiatan				
										Jumlah pelatihan kewirausahaan	1 Kegiatan				
										Jumlah pelatihan menjahit	1 Kegiatan				
										Jumlah pelatihan Hidrophonik	1 Kegiatan				
										Jumlah paket pengadaan APE PAUD	1 Kegiatan				
										Jumlah pelatihan berkebun TOGA	1 Paket				
										Jumlah tenaga harian lepas pengelola administrasi umum pemberdayaan masyarakat	2 Orang				
										Jumlah kegiatan pelatihan pengelolaan sampah	1 Kegiatan				
										Jumlah Pelatihan peningkatan motivasi/minat dan ketrampilan membaca	1				
										Jumlah kegiatan rapat koordinasi anggota LINMAS	1 Kegiatan				
										Jumlah rapat koordinasi lembaga kemasyarakatan RT dan RW	1 Kegiatan				

Nomor	Urusan/ Bidang/ Program / Kegiatan/ Sub Kegiatan	Prioritas Kabupaten	Prioritas Propinsi	Prioritas Nasional	Lokasi	Indikator						Keterangan Sub Kegiatan			
						Program		Kegiatan		Sub Kegiatan		Pagu	Prakiraan	Sumber	Prioritas
						Tolok Ukur	Target	Tolok Ukur	Target	Tolok Ukur	Target	Indikatif (Rp)	Maju (Rp)	Dana	
(1)	(2)	(3)	(4)	(5)	(6)	(7)	(8)	(9)	(10)	(11)	(12)	(13)	(14)	(15)	(16)
										Jumlah kegiatan pembinaan kepemudaan	1 Kegiatan				
										Jumlah kegiatan fasilitasi TKP2KEL	1 Kegiatan				
										Jumlah kegiatan pembinaan PKK	1 Kegiatan				
										Jumlah kegiatan posyandu pemberian makanan tambahan	1 Kegiatan				
										Jumlah kegiatan pelatihan pemetaan wilayah menggunakan drone	1 Kegiatan				
										Jumlah kegiatan pelatihan Edit Audio dan Video	1 Kegiatan				
										Jumlah kegiatan instalasi dan troubleshooting CCTV	1 Kegiatan				
										Jumlah kegiatan pelatihan mengelas	1 Kegiatan				
										Jumlah kegiatan pemetaan sosial (social mapping)	1 Kegiatan				
										Jumlah pelatihan mengarang/menulis buku/jurnalis	1 Kegiatan				
7.01.7-1.0-0.0-0.0-13.04.03.2.02.04	Evaluasi Kelurahan	3	1	1	KELURAHAN KARANGANYAR,					Jumlah dokumen perencanaan dan evaluasi pembangunan kelurahan	1 Dokumen	8.000.000	22.000.000	DAU	P1
X.7-1.0-0.0-0.0-13.04												**176.000.000**	**0**		
X.XX.7-1.0-0.0-0.0-13.04												**176.000.000**	**0**		

Nomor	Urusan/ Bidang/ Program / Kegiatan/ Sub Kegiatan	Prioritas Kabupaten	Prioritas Propinsi	Prioritas Nasional	Lokasi	Indikator						Keterangan Sub Kegiatan			
						Program		Kegiatan		Sub Kegiatan		Pagu	Prakiraan	Sumber	Prioritas
						Tolok Ukur	Target	Tolok Ukur	Target	Tolok Ukur	Target	Indikatif (Rp)	Maju (Rp)	Dana	
(1)	(2)	(3)	(4)	(5)	(6)	(7)	(8)	(9)	(10)	(11)	(12)	(13)	(14)	(15)	(16)
X.XX.7-1.0-0.0-0.0-13.04.01	**PROGRAM PENUNJANG URUSAN PEMERINTAHAN DAERAH**					**Persentase terselenggaranya kegiatan penunjang urusan Pemerintahan Daerah**	**100%**					**176.000.000**	**0**		
X.XX.7-1.0-0.0-0.0-13.04.01.2.01	**Perencanaan dan Evaluasi Kinerja Perangkat Daerah**							**Penyusunan Dokumen Evaluasi Perangkat**	**100%**			**18.000.000**	**0**		
X.XX.7-1.0-0.0-0.0-13.04.01.2.01.01	Penyusunan Renstra dan Renja Perangkat Daerah	5	4	3	KELURAHAN KARANGANYAR,					Jumlah dokumen perencanaan yang disusun (Renstra,Renja,RKA,DPA)	100 %	18.000.000	0	DAU,DAU	P1
X.XX.7-1.0-0.0-0.0-13.04.01.2.03	**Administrasi Umum**							**Persentase terlaksananya kegiatan administrasi umum**	**100 %**			**158.000.000**	**0**		
X.XX.7-1.0-0.0-0.0-13.04.01.2.03.01	Penyediaan Jasa Surat Menyurat	5	1	1	KELURAHAN KARANGANYAR,					Jumlah bulan penyediaan jasa surat menyurat	12 Bulan	1.000.000	0	DAU	P1
X.XX.7-1.0-0.0-0.0-13.04.01.2.03.02	Penyediaan Jasa Komunikasi, Sumber Daya Air dan Listrik	5	1	1	KELURAHAN KARANGANYAR,					Jumlah bulan Penyediaan Jasa Komunikasi, Sumber Daya Air dan Listrik	12 Bulan	20.000.000	0	DAU	P1
X.XX.7-1.0-0.0-0.0-13.04.01.2.03.06	Penyediaan Jasa Pemeliharaan dan Perizinan Kendaraan Dinas/Operasional	5	1	1	KELURAHAN KARANGANYAR,					Jumlah bulan Penyediaan Jasa Pemeliharaan dan Perizinan Kendaraan Dinas/Operasional	12 Bulan	4.000.000	0	DAU	P1
X.XX.7-1.0-0.0-0.0-13.04.01.2.03.07	Penyediaan Jasa Administrasi Keuangan	5	1	1	KELURAHAN KARANGANYAR,					Jumlah orang pengelola administrasi keuangan	5 Orang	5.000.000	0	DAU	P1
X.XX.7-1.0-0.0-0.0-13.04.01.2.03.08	Penyediaan Jasa Kebersihan Kantor	5	1	1	KELURAHAN KARANGANYAR,					jumlah bulan penyediaan kebersihan kantor	12 Bulan	5.000.000	0	DAU,DAU	P1

Nomor	Urusan/ Bidang/ Program / Kegiatan/ Sub Kegiatan	Prioritas Kabupaten	Prioritas Propinsi	Prioritas Nasional	Lokasi	Indikator						Keterangan Sub Kegiatan			
						Program		Kegiatan		Sub Kegiatan		Pagu	Prakiraan	Sumber	Prioritas
						Tolok Ukur	Target	Tolok Ukur	Target	Tolok Ukur	Target	Indikatif (Rp)	Maju (Rp)	Dana	
(1)	(2)	(3)	(4)	(5)	(6)	(7)	(8)	(9)	(10)	(11)	(12)	(13)	(14)	(15)	(16)
X.XX.7-1.0-0.0-0.0-13.04.01.2.03.09	Penyediaan Jasa Perbaikan Peralatan Kerja	5	1	1	KELURAHAN KARANGANYAR,					Jumlah bulan Penyediaan Jasa Perbaikan Peralatan Kerja	12 Bulan	4.500.000	0	DAU,DAU	P1
X.XX.7-1.0-0.0-0.0-13.04.01.2.03.10	Penyediaan Alat Tulis Kantor	5	1	1	KELURAHAN KARANGANYAR,					Jumlah bulan Penyediaan Jasa Perbaikan Peralatan Kerja	12 Bulan	17.000.000	0	DAU	P1
X.XX.7-1.0-0.0-0.0-13.04.01.2.03.11	Penyediaan Barang Cetakan dan Penggandaan	5	1	1	KELURAHAN KARANGANYAR,					Jumlah bulan Penyediaan Barang Cetakan dan Penggandaan	12 Bulan	3.000.000	0	DAU	P1
X.XX.7-1.0-0.0-0.0-13.04.01.2.03.12	Penyediaan Komponen Instalasi Listrik/Penerangan Bangunan Kantor	5	1	1	KELURAHAN KARANGANYAR,					Jumlah bulan Penyediaan Komponen Instalasi Listrik/Penerangan Bangunan Kantor	12 Bulan	2.000.000	0	DAU	P1
X.XX.7-1.0-0.0-0.0-13.04.01.2.03.13	Penyediaan Peralatan dan Perlengkapan Kantor	5	1	1	KELURAHAN KARANGANYAR,					Jumlah paket peralatan dan perlengkapan kantor	1 Paket	10.000.000	0	DAU	P1
X.XX.7-1.0-0.0-0.0-13.04.01.2.03.15	Penyediaan Bahan Bacaan dan Peraturan Perundang-Undangan	5	1	1	KELURAHAN KARANGANYAR,					Jumlah bulan bahan bacaan dan peraturan perundang-undangan	12 Bulan	1.500.000	0	DAU	P1
X.XX.7-1.0-0.0-0.0-13.04.01.2.03.17	Penyediaan Makanan dan Minuman	5	1	1	KELURAHAN KARANGANYAR,					Jumlah bulan Penyediaan Makanan dan Minuman	12 Bulan	4.000.000	0	DAU	P1
X.XX.7-1.0-0.0-0.0-13.04.01.2.03.18	Rapat-Rapat Kordinasi dan Konsultasi ke Luar Daerah	1	1	1	KELURAHAN KARANGANYAR,					Jumlah Rapat-Rapat Koordinasi dan Konsultasi Ke Luar Daerah	1 Paket	6.000.000	0	DAU	P1
X.XX.7-1.0-0.0-0.0-13.04.01.2.03.20	Pengadaan Kendaraan Dinas/Operasional	5	1	2	KELURAHAN KARANGANYAR,					Jumlah unit kendaraan dinas roda dua	2 Unit	40.000.000	0	DAU	P1
X.XX.7-1.0-0.0-0.0-13.04.01.2.03.25	Pengadaan Mebeleur	5	1	1	KELURAHAN KARANGANYAR,					Jumlah paket mebeler yang diadakan	1 Paket	10.000.000	0	DAU	P1
X.XX.7-1.0-0.0-0.0-13.04.01.2.03.32	Pemeliharaan Rutin/Berkala Perlengkapan Gedung Kantor	5	1	1	KELURAHAN KARANGANYAR,					Jumlah pemeliharan rutin gedung kantor	1 Unit	25.000.000	0	DAU	P1

Nomor	Urusan/ Bidang/ Program / Kegiatan/ Sub Kegiatan	Prioritas Kabupaten	Prioritas Propinsi	Prioritas Nasional	Lokasi	Indikator						Keterangan Sub Kegiatan			
						Program		Kegiatan		Sub Kegiatan		Pagu	Prakiraan	Sumber	Prioritas
						Tolok Ukur	Target	Tolok Ukur	Target	Tolok Ukur	Target	Indikatif (Rp)	Maju (Rp)	Dana	
(1)	(2)	(3)	(4)	(5)	(6)	(7)	(8)	(9)	(10)	(11)	(12)	(13)	(14)	(15)	(16)
7-1.0-0.0-0.0-14	**KECAMATAN KARANGGAYAM**											**1.992.088.000**	**2.431.400.000**		
7.7-1.0-0.0-0.0-14	**UNSUR KEWILAYAHAN**											**239.174.000**	**339.250.000**		
7.01.7-1.0-0.0-0.0-14	**KECAMATAN**											**239.174.000**	**339.250.000**		
7.01.7-1.0-0.0-0.0-14.02	**PROGRAM PENYELENGGARAAN PEMERINTAHAN DAN PELAYANAN PUBLIK**					**Capaian peningkatan pelayanan Kecamatan**	**100%**					**104.400.000**	**128.000.000**		
7.01.7-1.0-0.0-0.0-14.02.2.04	**Pelaksanaan Urusan Pemerintahan yang Dilimpahkan kepada Camat**							**Prosentase pengajuan KTP dan perijinan yang tertangani**	**100%**			**104.400.000**	**128.000.000**		
7.01.7-1.0-0.0-0.0-14.02.2.04.01	Pelaksanaan Urusan Pemerintahan yang Terkait Dengan Pelayanan Perizinan	5	1	5	KECAMATAN KARANGGAYAM,					Jumlah pelayanan perizinan yang dilaksanakan	1 Jenis	3.000.000	3.000.000	DAU	P1
7.01.7-1.0-0.0-0.0-14.02.2.04.02	Pelaksanaan Urusan Pemerintahan yang Terkait Dengan Nonperizinan	5	1	5	KECAMATAN KARANGGAYAM,					Jumlah Pelayanan nonPerizinan yang dilaksanakan	2 Jenis	101.400.000	125.000.000	DAU	P1
7.01.7-1.0-0.0-0.0-14.05	**PROGRAM PENYELENGGARAAN URUSAN PEMERINTAHAN UMUM**					**Terfasilitasinya kegiatan-kegiatan HUT RI**	**100%**					**13.250.000**	**26.000.000**		
7.01.7-1.0-0.0-0.0-14.05.2.01	**Penyelenggaraan Urusan Pemerintahan Umum sesuai Penugasan Kepala Daerah**							**Persentase terselenggaranya urusan Pemerintahan Umum sesuai Penugasan Kepala Daerah**	**100%**			**13.250.000**	**26.000.000**		
7.01.7-1.0-0.0-0.0-14.05.2.01.01	Pembinaan Wawasan Kebangsaan dan Ketahanan Nasional dalam Rangka Memantapkan Pengamalan Pancasila, Pelaksanaan UndangUndang Dasar Negara Republik Indonesia Tahun 1945, Pelestarian Bhinneka Tunggal Ika Serta Pemertahanan dan Pemeliharaan Keutuhan Negara Ke	5	1	5	KECAMATAN KARANGGAYAM,					Jumlah Kegiatan dalam rangka HUT RI (Paskibra, Carnaval, Resepsi HUT RI dan Hari Jadi)	4 Kegiatan	13.250.000	26.000.000	DAU	P1
7.01.7-1.0-0.0-0.0-14.06	**PROGRAM PEMBINAAN DAN PENGAWASAN PEMERINTAHAN DESA**					**Tingkat partisipasi masyarakat dalam membangun desa**	**100%**					**121.524.000**	**185.250.000**		

Nomor	Urusan/ Bidang/ Program / Kegiatan/ Sub Kegiatan	Prioritas Kabupaten	Prioritas Propinsi	Prioritas Nasional	Lokasi	Indikator						Keterangan Sub Kegiatan			
						Program		Kegiatan		Sub Kegiatan		Pagu Indikatif (Rp)	Prakiraan Maju (Rp)	Sumber Dana	Prioritas
						Tolok Ukur	Target	Tolok Ukur	Target	Tolok Ukur	Target				
(1)	(2)	(3)	(4)	(5)	(6)	(7)	(8)	(9)	(10)	(11)	(12)	(13)	(14)	(15)	(16)
						Tersedianya dokumen operasional kebijakan pembangunan daerah	**3 dokumen**								
						Jumlah organisasi perempuan yang berperan dalam pembangunan desa	**100%**								
						Terfasilitasinya kegiatan TKP2KDes	**100%**								
7.01.7-1.0-0.0-0.0-14.06.2.01	**Fasilitasi, Rekomendasi dan Koordinasi Pembinaan dan Pengawasan Pemerintahan Desa**							**Persentasi Desa yang terfasilitasi mendapat rekomendasi dan terawasi**	**100%**			**121.524.000**	**185.250.000**		
7.01.7-1.0-0.0-0.0-14.06.2.01.03	Fasilitasi Pengelolaan Keuangan Desa dan pendayagunaan Aset Desa	5	1	5	KECAMATAN KARANGGAYAM,					Jumlah Desa yang terfasilitasi pengelolaan keuangan Desa dan Pendayagunaan Aset Desa	19 Desa	23.265.000	42.000.000	DAU	P1
7.01.7-1.0-0.0-0.0-14.06.2.01.09	Fasilitasi Sinkronisasi Perencanaan Pembangunan Daerah Dengan Pembangunan Desa	5	1	5	KECAMATAN KARANGGAYAM,					Jumlah Dokumen Sinkronisasi Perencanaan Pembangunan Daerah dengan Pembangunan Desa (DD, ADD, Banprov, Bagi Hasil Pajak Restribusi)	4 Dokumen	22.105.000	37.000.000	DAU	P1
7.01.7-1.0-0.0-0.0-14.06.2.01.11	Fasilitasi Penyelenggaraan Ketenteraman dan Ketertiban Umum	5	1	5	KECAMATAN KARANGGAYAM,					Jumlah kegiatan fasilitasi penyelenggaraan ketentraman dan ketertiban umum	1 Kegiatan	10.000.000	13.650.000	DAU	P1
7.01.7-1.0-0.0-0.0-14.06.2.01.13	Fasilitasi Penyusunan Perencanaan Pembangunan Partisipatif	5	1	5	KECAMATAN KARANGGAYAM,					Jumlah Desa yang terfasilitasi kegiatan Musrenbangdes	19 Desa	27.000.000	40.000.000	DAU	P1
										Jumlah kegiatan Pra Musrenbangcam	1 Kali				
										Jumlah Kegiatan Musrenbangcam	1 Kali				

Nomor	Urusan/ Bidang/ Program / Kegiatan/ Sub Kegiatan	Prioritas Kabupaten	Prioritas Propinsi	Prioritas Nasional	Lokasi	Indikator						Keterangan Sub Kegiatan			
						Program		Kegiatan		Sub Kegiatan		Pagu Indikatif (Rp)	Prakiraan Maju (Rp)	Sumber Dana	Prioritas
						Tolok Ukur	Target	Tolok Ukur	Target	Tolok Ukur	Target				
(1)	(2)	(3)	(4)	(5)	(6)	(7)	(8)	(9)	(10)	(11)	(12)	(13)	(14)	(15)	(16)
7.01.7-1.0-0.0-0.0-14.06.2.01.16	Fasilitasi Penyusunan Program dan Pelaksanaan Pemberdayaan Masyarakat Desa	5	1	5	KECAMATAN KARANGGAYAM,					Jumlah kegiatan Pembinaan PKK,	1 Kegiatan	31.004.000	40.000.000	DAU	P1
										Jumlah Kegiatan Pembinaan Organisasi Kepemudaan	1 Kegiatan				
										Jumlah Kegiatan Pembinaan Sosial Masyarakat	1 Kegiatan				
										Jumlah kegiatan Pembinaan UKS	1 Kegiatan				
7.01.7-1.0-0.0-0.0-14.06.2.01.17	Koordinasi Pendampingan Desa di Wilayahnya	5	1	5	KECAMATAN KARANGGAYAM,					Jumlah kegiatan fasilitasi TKP2KDes	1 Kegiatan	8.150.000	12.600.000	DAU	P1
										Jumlah Kegiatan Fasilitasi pendampingan Desa (Bansos Sembako)	1 Kegiatan				
X.7-1.0-0.0-0.0-14												**1.752.914.000**	**2.092.150.000**		
X.XX.7-1.0-0.0-0.0-14												**1.752.914.000**	**2.092.150.000**		
X.XX.7-1.0-0.0-0.0-14.01	**PROGRAM PENUNJANG URUSAN PEMERINTAHAN DAERAH**					**Persentase terselenggaranya kegiatan penunjang urusan pemerintah daerah**	**100%**					**1.752.914.000**	**2.092.150.000**		
X.XX.7-1.0-0.0-0.0-14.01.2.01	**Perencanaan dan Evaluasi Kinerja Perangkat Daerah**							**Jumlah Dokumen Perencanaan dan Evaluasi Kinerja Perangkat Daerah yang disusun**	**7 Dokumen**			**18.165.000**	**26.000.000**		
X.XX.7-1.0-0.0-0.0-14.01.2.01.01	Penyusunan Renstra dan Renja Perangkat Daerah	5	1	5	KECAMATAN KARANGGAYAM,					Jumlah Dokumen Perencanaan yang disusun (Renstra, Renja, DPA, RKA)	4 Dokumen	10.000.000	10.000.000	DAU	P1
X.XX.7-1.0-0.0-0.0-14.01.2.01.03	Penyusunan Dokumen Evaluasi Perangkat Daerah	5	1	5	KECAMATAN KARANGGAYAM,					Jumlah Dokumen Evaluasi Perangkat Daerah yang disusun (Profil, LKJIP, LPPD)	3 Dokumen	8.165.000	16.000.000	DAU	P1

Nomor	Urusan/ Bidang/ Program / Kegiatan/ Sub Kegiatan	Prioritas Kabupaten	Prioritas Propinsi	Prioritas Nasional	Lokasi	Indikator						Keterangan Sub Kegiatan			
						Program		Kegiatan		Sub Kegiatan		Pagu Indikatif (Rp)	Prakiraan Maju (Rp)	Sumber Dana	Prioritas
						Tolok Ukur	Target	Tolok Ukur	Target	Tolok Ukur	Target				
(1)	(2)	(3)	(4)	(5)	(6)	(7)	(8)	(9)	(10)	(11)	(12)	(13)	(14)	(15)	(16)
X.XX.7-1.0-0.0-0.0-14.01.2.02	**Administrasi Keuangan**							**Persentase terlaksananya kegiatan administrasi umum**	**100%**			**1.547.358.000**	**1.735.000.000**		
X.XX.7-1.0-0.0-0.0-14.01.2.02.01	Penyediaan Gaji dan Tunjangan ASN	5	1	5	KECAMATAN KARANGGAYAM,					Jumlah ASN yang mendapatkan Gaji dan Tunjangan	14 Orang	1.532.358.000	1.700.000.000	PAD,DAU	P1
										Jumlah ASN yang mendapatkan Tambahan Penghasilan	14 Orang				
X.XX.7-1.0-0.0-0.0-14.01.2.02.02	Penyediaan Administrasi Pelaksanaan Tugas ASN	5	1	5	KECAMATAN KARANGGAYAM,					Jumlah Paket Penyediaan Administrasi Pelaksanaan Tugas ASN	1 Paket	15.000.000	35.000.000	DAU	P1
X.XX.7-1.0-0.0-0.0-14.01.2.03	**Administrasi Umum**							**Persentase terlaksananya kegiatan administrasi umum**	**100%**			**187.391.000**	**331.150.000**		
X.XX.7-1.0-0.0-0.0-14.01.2.03.01	Penyediaan Jasa Surat Menyurat	5	1	5	KECAMATAN KARANGGAYAM,					Jumlah bulan jasa surat menyurat	12 Bulan	2.500.000	4.000.000	DAU	P1
X.XX.7-1.0-0.0-0.0-14.01.2.03.02	Penyediaan Jasa Komunikasi, Sumber Daya Air dan Listrik	5	1	5	KECAMATAN KARANGGAYAM,					Jumlah bulan penyediaan jasa komunikasi, sumber daya air dan listrik	12 Paket	17.000.000	20.000.000	DAU	P1
X.XX.7-1.0-0.0-0.0-14.01.2.03.06	Penyediaan Jasa Pemeliharaan dan Perizinan Kendaraan Dinas/Operasional	5	1	5	KECAMATAN KARANGGAYAM,					Jumlah bulan penyediaan jasa pemeliharaan dan perizinan kendaraan dinas/operasional	12 Bulan	26.500.000	36.750.000	DAU	P1
X.XX.7-1.0-0.0-0.0-14.01.2.03.07	Penyediaan Jasa Administrasi Keuangan	5	1	5	KECAMATAN KARANGGAYAM,					Jumlah orang pengelola administrasi keuangan	9 Orang	12.602.000	31.500.000	DAU	P1
X.XX.7-1.0-0.0-0.0-14.01.2.03.08	Penyediaan Jasa Kebersihan Kantor	5	1	5	KECAMATAN KARANGGAYAM,					Jumlah petugas kebersihan kantor	2 Orang	30.000.000	31.500.000	DAU	P1

Nomor	Urusan/ Bidang/ Program / Kegiatan/ Sub Kegiatan	Prioritas Kabupaten	Prioritas Propinsi	Prioritas Nasional	Lokasi	Indikator						Keterangan Sub Kegiatan			
						Program		Kegiatan		Sub Kegiatan		Pagu	Prakiraan	Sumber	Prioritas
						Tolok Ukur	Target	Tolok Ukur	Target	Tolok Ukur	Target	Indikatif (Rp)	Maju (Rp)	Dana	
(1)	(2)	(3)	(4)	(5)	(6)	(7)	(8)	(9)	(10)	(11)	(12)	(13)	(14)	(15)	(16)
										Jumlah Paket Jasa Kebersihan Kantor	12 Bulan				
X.XX.7-1.0-0.0-0.0-14.01.2.03.09	Penyediaan Jasa Perbaikan Peralatan Kerja	5	1	5	KECAMATAN KARANGGAYAM,					Jumlah bulan penyediaan jasa perbaikan peralatan kerja	12 Bulan	9.000.000	11.000.000	DAU	P1
X.XX.7-1.0-0.0-0.0-14.01.2.03.10	Penyediaan Alat Tulis Kantor	5	1	5	KECAMATAN KARANGGAYAM,					Jumlah bulan penyediaan alat tulis kantor	12 Bulan	15.000.000	36.000.000	DAU	P1
X.XX.7-1.0-0.0-0.0-14.01.2.03.11	Penyediaan Barang Cetakan dan Penggandaan	5	1	5	KECAMATAN KARANGGAYAM,					Jumlah bulan penyediaan barang cetakan dan penggandaan	12 Bulan	9.200.000	13.500.000	DAU	P1
X.XX.7-1.0-0.0-0.0-14.01.2.03.12	Penyediaan Komponen Instalasi Listrik/Penerangan Bangunan Kantor	5	1	5	KECAMATAN KARANGGAYAM,					Jumlah bulan penyediaan komponen instalasi listrik/penerangan bangunan kantor	12 Bulan	8.744.000	11.500.000	DAU	P1
X.XX.7-1.0-0.0-0.0-14.01.2.03.15	Penyediaan Bahan Bacaan dan Peraturan Perundang-Undangan	5	1	5	KECAMATAN KARANGGAYAM,					Jumlah bulan bahan bacaan dan peraturan perundang-undangan	12 Bulan	2.000.000	3.150.000	DAU	P1
X.XX.7-1.0-0.0-0.0-14.01.2.03.17	Penyediaan Makanan dan Minuman	5	1	5	KECAMATAN KARANGGAYAM,					Jumlah bulan penyediaan makanan dan minuman	12 Bulan	16.000.000	26.000.000	DAU	P1
X.XX.7-1.0-0.0-0.0-14.01.2.03.18	Rapat-Rapat Kordinasi dan Konsultasi ke Luar Daerah	5	1	5	KECAMATAN KARANGGAYAM,					Jumlah bulan rapat-rapat koordinasi dan konsultasi ke luar daerah	12 Bulan	3.000.000	12.000.000	DAU	P1
X.XX.7-1.0-0.0-0.0-14.01.2.03.22	Pengadaan Perlengkapan Gedung Kantor	5	1	5	KECAMATAN KARANGGAYAM,					Jumlah paket pengadaan peralatan gedung kantor	1 Paket	0	0		P1
X.XX.7-1.0-0.0-0.0-14.01.2.03.24	Pengadaan Peralatan Gedung Kantor	5	1	5	KECAMATAN KARANGGAYAM,					Jumlah unit pengadaan peralatan gedung kantor	3 Unit	10.000.000	42.000.000	DAU	P1
X.XX.7-1.0-0.0-0.0-14.01.2.03.25	Pengadaan Mebeleur	5	1	5	KECAMATAN KARANGGAYAM,					Jumlah unit pengadaan mebeleur	10 Unit	10.000.000	21.000.000	DAU	P1

Nomor	Urusan/ Bidang/ Program / Kegiatan/ Sub Kegiatan	Prioritas Kabupaten	Prioritas Propinsi	Prioritas Nasional	Lokasi	Indikator						Keterangan Sub Kegiatan			
						Program		Kegiatan		Sub Kegiatan		Pagu	Prakiraan	Sumber	Prioritas
						Tolok Ukur	Target	Tolok Ukur	Target	Tolok Ukur	Target	Indikatif (Rp)	Maju (Rp)	Dana	
(1)	(2)	(3)	(4)	(5)	(6)	(7)	(8)	(9)	(10)	(11)	(12)	(13)	(14)	(15)	(16)
X.XX.7-1.0-0.0-0.0-14.01.2.03.27	Pemeliharaan Rutin/Berkala Rumah Dinas	5	1	5	KECAMATAN KARANGGAYAM,					Jumlah unit pemeliharaan rutin/berkala rumah dinas	1 Unit	5.000.000	5.250.000	DAU	P1
X.XX.7-1.0-0.0-0.0-14.01.2.03.28	Pemeliharaan Rutin/Berkala Gedung Kantor	5	1	5	KECAMATAN KARANGGAYAM,					Jumlah unit pemeliharaan rutin/berkala perlengkapan gedung kantor	1 Unit	10.845.000	26.000.000	DAU	P1
7-1.0-0.0-0.0-15	**KECAMATAN ADIMULYO**											**2.425.546.000**	**2.632.255.000**		
7.7-1.0-0.0-0.0-15	**UNSUR KEWILAYAHAN**											**188.056.000**	**255.000.000**		
7.01.7-1.0-0.0-0.0-15	**KECAMATAN**											**188.056.000**	**255.000.000**		
7.01.7-1.0-0.0-0.0-15.02	**PROGRAM PENYELENGGARAAN PEMERINTAHAN DAN PELAYANAN PUBLIK**					**Capaian Peningkatan Pelayanan Kecamatan**	**100 %**					**49.121.000**	**77.000.000**		
7.01.7-1.0-0.0-0.0-15.02.2.04	**Pelaksanaan Urusan Pemerintahan yang Dilimpahkan kepada Camat**							**Prosentase pengajuan KTP dan perijinan yang tertangani**	**100 %**			**49.121.000**	**77.000.000**		
7.01.7-1.0-0.0-0.0-15.02.2.04.01	Pelaksanaan Urusan Pemerintahan yang Terkait Dengan Pelayanan Perizinan	5	1	5	KECAMATAN ADIMULYO,					Jumlah Pelayanan Perijinan yang dilaksanakan (IMB)	1 Jenis	4.900.000	7.000.000	DAU	P1
7.01.7-1.0-0.0-0.0-15.02.2.04.02	Pelaksanaan Urusan Pemerintahan yang Terkait Dengan Nonperizinan	5	1	5	KECAMATAN ADIMULYO,					Jumlah pelayanan non perijinan yang di laksanakan	5 Jenis	44.221.000	70.000.000	DAU	P1
7.01.7-1.0-0.0-0.0-15.05	**PROGRAM PENYELENGGARAAN URUSAN PEMERINTAHAN UMUM**					**Terfasilitasinya kegiatan - kegiatan HUT RI**	**100 %**					**17.835.000**	**25.000.000**		
7.01.7-1.0-0.0-0.0-15.05.2.01	**Penyelenggaraan Urusan Pemerintahan Umum sesuai Penugasan Kepala Daerah**							**Prosentase terselenggarannya urusan pemerintahan umum sesuai penugasan kepala Daerah**	**100 %**			**17.835.000**	**25.000.000**		

Nomor	Urusan/ Bidang/ Program / Kegiatan/ Sub Kegiatan	Prioritas Kabupaten	Prioritas Propinsi	Prioritas Nasional	Lokasi	Indikator						Keterangan Sub Kegiatan			
						Program		Kegiatan		Sub Kegiatan		Pagu	Prakiraan	Sumber	Prioritas
						Tolok Ukur	Target	Tolok Ukur	Target	Tolok Ukur	Target	Indikatif (Rp)	Maju (Rp)	Dana	
(1)	(2)	(3)	(4)	(5)	(6)	(7)	(8)	(9)	(10)	(11)	(12)	(13)	(14)	(15)	(16)
7.01.7-1.0-0.0-0.0-15.05.2.01.01	Pembinaan Wawasan Kebangsaan dan Ketahanan Nasional dalam Rangka Memantapkan Pengamalan Pancasila, Pelaksanaan UndangUndang Dasar Negara Republik Indonesia Tahun 1945, Pelestarian Bhinneka Tunggal Ika Serta Pemertahanan dan Pemeliharaan Keutuhan Negara Ke	5	1	5	KECAMATAN ADIMULYO,					Jumlah kegiatan dalam rangka HUT RI (Paskibraka, Resepsi HUT RI dan Hari Jadi)	3 Kegiatan	17.835.000	25.000.000	DAU	P1
7.01.7-1.0-0.0-0.0-15.06	**PROGRAM PEMBINAAN DAN PENGAWASAN PEMERINTAHAN DESA**					**Tingkat Partisipasi Masyarakat Dalam Membangun Desa**	**10 %**					**121.100.000**	**153.000.000**		
						Tersediannya Dokumen Operasional Kebijakan Pembangunan Daerah	**3 Dokumen**								
						jumlah organisasi perempuan yang berperan dalam pembangunan desa	**100 %**								
						Terfasilitasinya kegiatan TKP2KDES	**100 %**								
7.01.7-1.0-0.0-0.0-15.06.2.01	**Fasilitasi, Rekomendasi dan Koordinasi Pembinaan dan Pengawasan Pemerintahan Desa**							**Prosentase desa yang di fasilitasitasi pembinaan dan pengawasan**	**100 %**			**121.100.000**	**153.000.000**		
7.01.7-1.0-0.0-0.0-15.06.2.01.02	Fasilitasi Administrasi Tata Pemerintahan Desa	5	1	5	KECAMATAN ADIMULYO,					Jumlah perangkat desa yang di bina	46 Orang	7.000.000	10.000.000	DAU	P1
7.01.7-1.0-0.0-0.0-15.06.2.01.03	Fasilitasi Pengelolaan Keuangan Desa dan pendayagunaan Aset Desa	5	1	5	Kecamatan Adimulyo					Jumlah Desa yang terfasilitasi pengelolaan keuangan desa dan pendayagunaan aset desa.	23 Desa	38.500.000	45.000.000	DAU	P1

Nomor	Urusan/ Bidang/ Program / Kegiatan/ Sub Kegiatan	Prioritas Kabupaten	Prioritas Propinsi	Prioritas Nasional	Lokasi	Indikator						Keterangan Sub Kegiatan			
						Program		Kegiatan		Sub Kegiatan		Pagu Indikatif (Rp)	Prakiraan Maju (Rp)	Sumber Dana	Prioritas
						Tolok Ukur	Target	Tolok Ukur	Target	Tolok Ukur	Target				
(1)	(2)	(3)	(4)	(5)	(6)	(7)	(8)	(9)	(10)	(11)	(12)	(13)	(14)	(15)	(16)
7.01.7-1.0-0.0-0.0-15.06.2.01.09	Fasilitasi Sinkronisasi Perencanaan Pembangunan Daerah Dengan Pembangunan Desa	5	1	5	KECAMATAN ADIMULYO,					Jumlah dokumen singkronisasi perencanaan pembangunan desa (IPMD)	1 Dokumen	9.800.000	16.000.000	DAU	P1
										Jumlah rakor singkronisasi perencanaan pembangunan daerah	4 Kali				
7.01.7-1.0-0.0-0.0-15.06.2.01.11	Fasilitasi Penyelenggaraan Ketenteraman dan Ketertiban Umum	5	1	5	KECAMATAN ADIMULYO,					Jumlah kegiatan fasilitasi penyelenggaraan ketentraman dan ketertiban umum	1 Kegiatan	8.400.000	12.000.000	DAU	P1
7.01.7-1.0-0.0-0.0-15.06.2.01.13	Fasilitasi Penyusunan Perencanaan Pembangunan Partisipatif	5	1	5	KECAMATAN ADIMULYO,					Jumlah desa yang di fasilitasi penyelenggaraan musrenbangdes	23 Desa	31.500.000	45.000.000	DAU	P1
										Jumlah Kegiatan fasilitasi penyelenggaraan Pra musrenbangcam	1 Kegiatan				
										Jumlah kagiatan fasilitasi penyelenggaraan musrenbangcam	2 Kegiatan				
7.01.7-1.0-0.0-0.0-15.06.2.01.16	Fasilitasi Penyusunan Program dan Pelaksanaan Pemberdayaan Masyarakat Desa	5	1	5	KECAMATAN ADIMULYO,					Jumlah kegiatan pembinaan PKK	3 Kegiatan	17.500.000	15.000.000	DAU	P1
										Jumlah pembinaan sosial Masyarakat	3 Kegiatan				
										Jumlah Pembinaan Organisasi Kepemudaan	2 Kegiatan				
										jumlah Pembinaan UKS	1 Kegiatan				
7.01.7-1.0-0.0-0.0-15.06.2.01.17	Koordinasi Pendampingan Desa di Wilayahnya	5	1	5	KECAMATAN ADIMULYO,					Jumlah kegiatan fasilitasi TKP2KDes	2 Kegiatan	8.400.000	10.000.000	DAU	P1

Nomor	Urusan/ Bidang/ Program / Kegiatan/ Sub Kegiatan	Prioritas Kabupaten	Prioritas Propinsi	Prioritas Nasional	Lokasi	Indikator						Keterangan Sub Kegiatan			
						Program		Kegiatan		Sub Kegiatan		Pagu	Prakiraan	Sumber	Prioritas
						Tolok Ukur	Target	Tolok Ukur	Target	Tolok Ukur	Target	Indikatif (Rp)	Maju (Rp)	Dana	
(1)	(2)	(3)	(4)	(5)	(6)	(7)	(8)	(9)	(10)	(11)	(12)	(13)	(14)	(15)	(16)
										Jumlah Fasilitasi Program Sembako	23 Desa				
X.7-1.0-0.0-0.0-15												**2.237.490.000**	**2.377.255.000**		
X.XX.7-1.0-0.0-0.0-15												**2.237.490.000**	**2.377.255.000**		
X.XX.7-1.0-0.0-0.0-15.01	**PROGRAM PENUNJANG URUSAN PEMERINTAHAN DAERAH**					**Meningkatnya Kebutuhan Sarana Pelayanan Administrasi Perkantoran**	**15 %**					**2.237.490.000**	**2.377.255.000**		
						Bertambahnya sarana dan Prasarana Aparatur yang memadai	**15 %**								
						Tersediannya dokumen data Base Perangkat daerah	**2 Dokumen**								
X.XX.7-1.0-0.0-0.0-15.01.2.01	**Perencanaan dan Evaluasi Kinerja Perangkat Daerah**							**Jumlah dokumen evaluasi perangkat daerah yang disusun**	**100 %**			**9.800.000**	**22.000.000**		
X.XX.7-1.0-0.0-0.0-15.01.2.01.01	Penyusunan Renstra dan Renja Perangkat Daerah	5	1	5	KECAMATAN ADIMULYO,					Jumlah dokumen renstra dan renja yang di susun	4 Dokumen	6.300.000	10.000.000	DAU	P1
X.XX.7-1.0-0.0-0.0-15.01.2.01.03	Penyusunan Dokumen Evaluasi Perangkat Daerah	5	1	5	KECAMATAN ADIMULYO,					Jumlah dokumen evaluasi perangkat daerah yang di susun	4 Dokumen	3.500.000	12.000.000	DAU	P1
X.XX.7-1.0-0.0-0.0-15.01.2.02	**Administrasi Keuangan**							**Prosentase terlaksanannya kegiatan administrasi umum**	**100 %**			**1.992.510.000**	**2.013.227.000**		
X.XX.7-1.0-0.0-0.0-15.01.2.02.01	Penyediaan Gaji dan Tunjangan ASN	5	1	5	KECAMATAN ADIMULYO,					Jumlah ASN yang mendapatkan gaji dan tunjangan	21 Orang	1.964.510.000	2.013.227.000	PAD,DAU	P1
										Jumlah ASN yang mendapatkan Tamsil	21 Orang				

Nomor	Urusan/ Bidang/ Program / Kegiatan/ Sub Kegiatan	Prioritas Kabupaten	Prioritas Propinsi	Prioritas Nasional	Lokasi	Indikator						Keterangan Sub Kegiatan			
						Program		Kegiatan		Sub Kegiatan		Pagu	Prakiraan	Sumber	Prioritas
						Tolok Ukur	Target	Tolok Ukur	Target	Tolok Ukur	Target	Indikatif (Rp)	Maju (Rp)	Dana	
(1)	(2)	(3)	(4)	(5)	(6)	(7)	(8)	(9)	(10)	(11)	(12)	(13)	(14)	(15)	(16)
X.XX.7-1.0-0.0-0.0-15.01.2.02.02	Penyediaan Administrasi Pelaksanaan Tugas ASN	5	1	5	KECAMATAN ADIMULYO,					Jumlah orang yang melaksanakan rapat koordinasi dalam daerah	21 Orang	28.000.000	0	DAU	P1
X.XX.7-1.0-0.0-0.0-15.01.2.03	**Administrasi Umum**							**Prosentase terlaksanannya kegiatan administrasi umum**	**100 %**			**235.180.000**	**342.028.000**		
X.XX.7-1.0-0.0-0.0-15.01.2.03.01	Penyediaan Jasa Surat Menyurat	5	1	5	KECAMATAN ADIMULYO,					Jumlah bulan penyediaan jasa surat menyurat	12 Bulan	1.500.000	2.000.000	DAU	P1
X.XX.7-1.0-0.0-0.0-15.01.2.03.02	Penyediaan Jasa Komunikasi, Sumber Daya Air dan Listrik	5	1	5	KECAMATAN ADIMULYO,					Jumlah bulan penyediaan jasa komunikasi sumber daya air listrik	12 Bulan	14.000.000	12.475.000	DAU	P1
X.XX.7-1.0-0.0-0.0-15.01.2.03.06	Penyediaan Jasa Pemeliharaan dan Perizinan Kendaraan Dinas/Operasional	5	1	5	KECAMATAN ADIMULYO,					Jumlah bulan penyediaan jasa pemeliharaan dan perijinan kendaraan dinas/operasional	12 Bulan	21.000.000	30.000.000	DAU	P1
X.XX.7-1.0-0.0-0.0-15.01.2.03.07	Penyediaan Jasa Administrasi Keuangan	5	1	5	Kecamatan adimulyo					Jumlah orang pengelola administrasi keuangan	10 Orang	14.180.000	35.000.000	DAU	P1
X.XX.7-1.0-0.0-0.0-15.01.2.03.08	Penyediaan Jasa Kebersihan Kantor	5	1	5	KECAMATAN ADIMULYO,					Jumlah petugas kebersihan kantor	1 Orang	16.000.000	16.000.000	DAU	P1
										Jumlah bulan Penyediaan Kebersihan Kantor	12 Bulan				
X.XX.7-1.0-0.0-0.0-15.01.2.03.09	Penyediaan Jasa Perbaikan Peralatan Kerja	5	1	5	KECAMATAN ADIMULYO,					Jumlah bulan penyediaan jasa perbaikan peralatan kerja	12 Bulan	10.000.000	10.000.000	DAU	P1
X.XX.7-1.0-0.0-0.0-15.01.2.03.10	Penyediaan Alat Tulis Kantor	5	1	5	KECAMATAN ADIMULYO,					Jumlah bulan penyediaan alat tulis kantor	12 Bulan	10.500.000	15.000.000	DAU	P1

Nomor	Urusan/ Bidang/ Program / Kegiatan/ Sub Kegiatan	Prioritas Kabupaten	Prioritas Propinsi	Prioritas Nasional	Lokasi	Indikator						Keterangan Sub Kegiatan			
						Program		Kegiatan		Sub Kegiatan		Pagu	Prakiraan	Sumber	Prioritas
						Tolok Ukur	Target	Tolok Ukur	Target	Tolok Ukur	Target	Indikatif (Rp)	Maju (Rp)	Dana	
(1)	(2)	(3)	(4)	(5)	(6)	(7)	(8)	(9)	(10)	(11)	(12)	(13)	(14)	(15)	(16)
X.XX.7-1.0-0.0-0.0-15.01.2.03.11	Penyediaan Barang Cetakan dan Penggandaan	5	1	5	Kecamatan adimulyo					Jumlah bulant penyediaan barang cetakan dan penggandaan	12 Bulan	3.500.000	5.000.000	DAU	P1
X.XX.7-1.0-0.0-0.0-15.01.2.03.12	Penyediaan Komponen Instalasi Listrik/Penerangan Bangunan Kantor	5	1	5	KECAMATAN ADIMULYO,					Jumlah bulan penyediaan komponen istalasi listrik/penerangan bangunan kantor	12 Bulan	3.500.000	5.000.000	DAU	P1
X.XX.7-1.0-0.0-0.0-15.01.2.03.15	Penyediaan Bahan Bacaan dan Peraturan Perundang-Undangan	5	1	5	KECAMATAN ADIMULYO,					Jumlah bulan bahan bacaan dan peraturan perundang - undangan	12 Bulan	1.500.000	2.000.000	DAU	P1
X.XX.7-1.0-0.0-0.0-15.01.2.03.17	Penyediaan Makanan dan Minuman	5	1	5	KECAMATAN ADIMULYO,					Jumlah bulan penyediaan makanan dan minuman	12 Bulan	24.500.000	35.000.000	DAU	P1
X.XX.7-1.0-0.0-0.0-15.01.2.03.18	Rapat-Rapat Kordinasi dan Konsultasi ke Luar Daerah	5	1	5	KECAMATAN ADIMULYO,					Jumlah rapat koordinasi dan konsultasi luar daerah	12 Orang/ Kali	0	10.000.000		P1
X.XX.7-1.0-0.0-0.0-15.01.2.03.22	Pengadaan Perlengkapan Gedung Kantor	5	1	5	KECAMATAN ADIMULYO,					Jumlah unit pengadaan perlengkapan gedung kantor (2 unit AC, 1 Papan Pengumuman, 4 kipas angin, Gorden dan Teralis)	9 Unit	30.100.000	37.818.000	DAU	P1
X.XX.7-1.0-0.0-0.0-15.01.2.03.24	Pengadaan Peralatan Gedung Kantor	5	1	5	KECAMATAN ADIMULYO,					Jumlah unit pengadaan peralatan gedung kantor (1 unit sounsistem,, 1 unit genset, 2 unit laptop, 3 printer,)	19 Unit	46.800.000	66.735.000	DAU	P1
X.XX.7-1.0-0.0-0.0-15.01.2.03.25	Pengadaan Mebeleur	5	1	5	KECAMATAN ADIMULYO,					Jumlah unit pengadaan mebelair (2 lemari, Besi, 2 Lemari Kaca, 2 Filling kabinet, 32 kursi rapat)	20 Unit	31.100.000	10.000.000	DAU	P1
X.XX.7-1.0-0.0-0.0-15.01.2.03.27	Pemeliharaan Rutin/Berkala Rumah Dinas	5	1	5	KECAMATAN ADIMULYO,					Jumlah unit pemeliharaan rutin / berkala rumah dinas	1 Unit	3.500.000	15.000.000	DAU	P1

Nomor	Urusan/ Bidang/ Program / Kegiatan/ Sub Kegiatan	Prioritas Kabupaten	Prioritas Propinsi	Prioritas Nasional	Lokasi	Indikator						Keterangan Sub Kegiatan			
						Program		Kegiatan		Sub Kegiatan		Pagu Indikatif (Rp)	Prakiraan Maju (Rp)	Sumber Dana	Prioritas
						Tolok Ukur	Target	Tolok Ukur	Target	Tolok Ukur	Target				
(1)	(2)	(3)	(4)	(5)	(6)	(7)	(8)	(9)	(10)	(11)	(12)	(13)	(14)	(15)	(16)
X.XX.7-1.0-0.0-0.0-15.01.2.03.28	Pemeliharaan Rutin/Berkala Gedung Kantor	5	1	5	KECAMATAN ADIMULYO,					Jumlah unit pemeliharaan rutin /berkala gedung kantor	1 Unit	3.500.000	35.000.000	DAU	P1
7-1.0-0.0-0.0-16	**KECAMATAN KUWARASAN**											**2.222.324.000**	**2.614.200.000**		
7.7-1.0-0.0-0.0-16	**UNSUR KEWILAYAHAN**											**238.000.000**	**314.000.000**		
7.01.7-1.0-0.0-0.0-16	**KECAMATAN**											**238.000.000**	**314.000.000**		
7.01.7-1.0-0.0-0.0-16.02	**PROGRAM PENYELENGGARAAN PEMERINTAHAN DAN PELAYANAN PUBLIK**					**Capaian peningkatan pelayanan kecamatan**	**100%**					**74.000.000**	**83.000.000**		
7.01.7-1.0-0.0-0.0-16.02.2.04	**Pelaksanaan Urusan Pemerintahan yang Dilimpahkan kepada Camat**							**Prosentase Pengajuan KTP dan Perijinan yang tertangani**	**100%**			**74.000.000**	**83.000.000**		
7.01.7-1.0-0.0-0.0-16.02.2.04.01	Pelaksanaan Urusan Pemerintahan yang Terkait Dengan Pelayanan Perizinan	5	1	5	KECAMATAN KUWARASAN,					Jumlah pelayanan perijinan yang dilaksanakan	2 Jenis	5.000.000	8.000.000	DAU	P1
7.01.7-1.0-0.0-0.0-16.02.2.04.02	Pelaksanaan Urusan Pemerintahan yang Terkait Dengan Nonperizinan	5	1	5	KECAMATAN KUWARASAN,					Jumlah pelayanan non perijinan yang dilaksanakan	6 Jenis	69.000.000	75.000.000	DAU	P1
7.01.7-1.0-0.0-0.0-16.05	**PROGRAM PENYELENGGARAAN URUSAN PEMERINTAHAN UMUM**					**Terfasilitasinya kegiatan-kegiatan**	**100%**					**25.000.000**	**30.000.000**		
7.01.7-1.0-0.0-0.0-16.05.2.01	**Penyelenggaraan Urusan Pemerintahan Umum sesuai Penugasan Kepala Daerah**							**Persentase terselenggaranya urusan pemerintahan umum sesuai penugasan Kepala Daerah**	**100%**			**25.000.000**	**30.000.000**		
7.01.7-1.0-0.0-0.0-16.05.2.01.01	Pembinaan Wawasan Kebangsaan dan Ketahanan Nasional dalam Rangka Memantapkan Pengamalan Pancasila, Pelaksanaan UndangUndang Dasar Negara Republik Indonesia Tahun 1945, Pelestarian Bhinneka Tunggal Ika Serta Pemertahanan dan Pemeliharaan Keutuhan Negara Ke	5	1	5	KECAMATAN KUWARASAN,					Jumlah kegiatan dalam rangka HUT RI (Upacara, Resepsi HUT RI, Carnaval/Hari Jadi)	3 Kegiatan	25.000.000	30.000.000	DAU	P1

Nomor	Urusan/ Bidang/ Program / Kegiatan/ Sub Kegiatan	Prioritas Kabupaten	Prioritas Propinsi	Prioritas Nasional	Lokasi	Indikator						Keterangan Sub Kegiatan			
						Program		Kegiatan		Sub Kegiatan		Pagu Indikatif (Rp)	Prakiraan Maju (Rp)	Sumber Dana	Prioritas
						Tolok Ukur	Target	Tolok Ukur	Target	Tolok Ukur	Target				
(1)	(2)	(3)	(4)	(5)	(6)	(7)	(8)	(9)	(10)	(11)	(12)	(13)	(14)	(15)	(16)
7.01.7-1.0-0.0-0.0-16.06	**PROGRAM PEMBINAAN DAN PENGAWASAN PEMERINTAHAN DESA**					**Tingkat partisipasi masyarakat dalam membangun desa**	**10%**					**139.000.000**	**201.000.000**		
						Tersedianya dokumen operasional kebijakan pembangunan daerah	**3 dokumen**								
						Jumlah organisasi perempuan yang berperan dalam pembangunan desa	**100%**								
						Terfasilitasinya kegiatan TKP2KDes	**100%**								
7.01.7-1.0-0.0-0.0-16.06.2.01	**Fasilitasi, Rekomendasi dan Koordinasi Pembinaan dan Pengawasan Pemerintahan Desa**							**Persentase desa yang difasilitasi, pembinaan dan pengawasan**	**100%**			**139.000.000**	**201.000.000**		
7.01.7-1.0-0.0-0.0-16.06.2.01.03	Fasilitasi Pengelolaan Keuangan Desa dan pendayagunaan Aset Desa	5	1	5	KECAMATAN KUWARASAN,					Jumlah desa yang terfasilitasi pengelolaan keuangan desa dan pendayagunaan aset desa	22 Desa	50.000.000	55.000.000	DAU	P1
										Jumlah dokumen profil database yang disusun	2 Dokumen				
										Jumlah desa yang terfasilitasi penyusunan APBDes	22 Desa				
7.01.7-1.0-0.0-0.0-16.06.2.01.09	Fasilitasi Sinkronisasi Perencanaan Pembangunan Daerah Dengan Pembangunan Desa	5	1	5	KECAMATAN KUWARASAN,					Jumlah dokumen sinkronisasi perencanaan pembangunan daerah dan pembangunan desa (IPMD)	1 Dokumen	31.000.000	33.000.000	DAU	P1
										Jumlah kegiatan pembinaan BUMDes	2 Kegiatan				
										Jumlah rakor sinkronisasi perencanaan pembangunan daerah	4 Kali				

Nomor	Urusan/ Bidang/ Program / Kegiatan/ Sub Kegiatan	Prioritas Kabupaten	Prioritas Propinsi	Prioritas Nasional	Lokasi	Indikator						Keterangan Sub Kegiatan			
						Program		Kegiatan		Sub Kegiatan		Pagu	Prakiraan	Sumber	Prioritas
						Tolok Ukur	Target	Tolok Ukur	Target	Tolok Ukur	Target	Indikatif (Rp)	Maju (Rp)	Dana	
(1)	(2)	(3)	(4)	(5)	(6)	(7)	(8)	(9)	(10)	(11)	(12)	(13)	(14)	(15)	(16)
7.01.7-1.0-0.0-0.0-16.06.2.01.11	Fasilitasi Penyelenggaraan Ketenteraman dan Ketertiban Umum	5	1	5	KECAMATAN KUWARASAN,					Jumlah kegiatan fasilitasi penyelenggaraan ketentraman dan ketertiban umum	1 Kegiatan	0	14.000.000		P1
7.01.7-1.0-0.0-0.0-16.06.2.01.13	Fasilitasi Penyusunan Perencanaan Pembangunan Partisipatif	5	1	5	KECAMATAN KUWARASAN,					Jumlah desa yang difasilitasi penyelenggaraan Musrenbangdes	22 Desa	30.000.000	39.000.000	DAU	P1
										Jumlah kegiatan Pra Musrenbangcam	1 Kegiatan				
										Jumlah kegiatan Musrenbangcam	2 Kegiatan				
7.01.7-1.0-0.0-0.0-16.06.2.01.16	Fasilitasi Penyusunan Program dan Pelaksanaan Pemberdayaan Masyarakat Desa	5	1	5	KECAMATAN KUWARASAN,					Jumlah Kegiatan PKK Desa	1 Kegiatan	16.000.000	45.000.000	DAU	P1
										Jumlah kegiatan pembinaan organisasi kepemudaan	1 Kegiatan				
										Jumlah kegiatan pembinaan sosial masyarakat	1 Kegiatan				
7.01.7-1.0-0.0-0.0-16.06.2.01.17	Koordinasi Pendampingan Desa di Wilayahnya	5	1	5	KECAMATAN KUWARASAN,					Jumlah kegiatan fasilitasi TKP2KDes	2 Kegiatan	12.000.000	15.000.000	DAU	P1
										Jumlah kegiatan fasilitasi Program Sembako	2 Kegiatan				
X.7-1.0-0.0-0.0-16												**1.984.324.000**	**2.300.200.000**		
X.XX.7-1.0-0.0-0.0-16												**1.984.324.000**	**2.300.200.000**		
X.XX.7-1.0-0.0-0.0-16.01	**PROGRAM PENUNJANG URUSAN PEMERINTAHAN DAERAH**					**Meningkatkan kebutuhan sarana pelayanan Administrasi Perkantoran**	**15%**					**1.984.324.000**	**2.300.200.000**		

Nomor	Urusan/ Bidang/ Program / Kegiatan/ Sub Kegiatan	Prioritas Kabupaten	Prioritas Propinsi	Prioritas Nasional	Lokasi	Indikator						Keterangan Sub Kegiatan			
						Program		Kegiatan		Sub Kegiatan		Pagu	Prakiraan	Sumber	Prioritas
						Tolok Ukur	Target	Tolok Ukur	Target	Tolok Ukur	Target	Indikatif (Rp)	Maju (Rp)	Dana	
(1)	(2)	(3)	(4)	(5)	(6)	(7)	(8)	(9)	(10)	(11)	(12)	(13)	(14)	(15)	(16)
X.XX.7-1.0-0.0-0.0-16.01.2.01	**Perencanaan dan Evaluasi Kinerja Perangkat Daerah**							**Presentase dokumen perencanaan dan evaluasi kinerja perangkat daerah yang disusun**	**100%**			**12.000.000**	**20.000.000**		
X.XX.7-1.0-0.0-0.0-16.01.2.01.01	Penyusunan Renstra dan Renja Perangkat Daerah	5	1	5	KECAMATAN KUWARASAN,					Jumlah dokumen Renstra dan Renja yang disusun	4 Dokumen	7.000.000	13.000.000	DAU	P1
X.XX.7-1.0-0.0-0.0-16.01.2.01.03	Penyusunan Dokumen Evaluasi Perangkat Daerah	5	1	5	KECAMATAN KUWARASAN,					Jumlah dokumen evaluasi Perangkat Daerah yang disusun	4 Dokumen	5.000.000	7.000.000	DAU	P1
X.XX.7-1.0-0.0-0.0-16.01.2.02	**Administrasi Keuangan**							**Persentase terlaksananya kegiatan administrasi umum**	**100%**			**1.784.241.000**	**1.922.000.000**		
X.XX.7-1.0-0.0-0.0-16.01.2.02.01	Penyediaan Gaji dan Tunjangan ASN	5	1	5	KECAMATAN KUWARASAN,					Jumlah ASN yang mendapatkan gaji dan tunjangan	18 Orang	1.784.241.000	1.900.000.000	PAD,DAU	P1
										Jumlah ASN yang mendapatkan tamsil	18 Orang				
X.XX.7-1.0-0.0-0.0-16.01.2.02.02	Penyediaan Administrasi Pelaksanaan Tugas ASN	5	1	5	KECAMATAN KUWARASAN,					Jumlah orang yang melaksanakan tugas dalam daerah	23 Orang	0	22.000.000		P1
X.XX.7-1.0-0.0-0.0-16.01.2.03	**Administrasi Umum**							**Persentase terlaksananya kegiatan administrasi umum**	**100%**			**188.083.000**	**358.200.000**		
X.XX.7-1.0-0.0-0.0-16.01.2.03.01	Penyediaan Jasa Surat Menyurat	5	1	5	KECAMATAN KUWARASAN,					Jumlah bulan penyediaan jasa surat menyurat	12 Bulan	1.800.000	2.000.000	DAU	P1
X.XX.7-1.0-0.0-0.0-16.01.2.03.02	Penyediaan Jasa Komunikasi, Sumber Daya Air dan Listrik	5	1	5	KECAMATAN KUWARASAN,					Jumlah bulan penyedia jasa komunikasi, sumber daya air dan listrik	12 Bulan	24.000.000	26.000.000	DAU	P1
X.XX.7-1.0-0.0-0.0-16.01.2.03.06	Penyediaan Jasa Pemeliharaan dan Perizinan Kendaraan Dinas/Operasional	5	1	5	KECAMATAN KUWARASAN,					Jumlah bulan penyediaan jasa pemeliharaan dan perijinan kendaraan dinas/operasional	12 Bulan	30.000.000	44.000.000	DAU	P1

Nomor	Urusan/ Bidang/ Program / Kegiatan/ Sub Kegiatan	Prioritas Kabupaten	Prioritas Propinsi	Prioritas Nasional	Lokasi	Indikator						Keterangan Sub Kegiatan			
						Program		Kegiatan		Sub Kegiatan		Pagu	Prakiraan	Sumber	Prioritas
						Tolok Ukur	Target	Tolok Ukur	Target	Tolok Ukur	Target	Indikatif (Rp)	Maju (Rp)	Dana	
(1)	(2)	(3)	(4)	(5)	(6)	(7)	(8)	(9)	(10)	(11)	(12)	(13)	(14)	(15)	(16)
X.XX.7-1.0-0.0-0.0-16.01.2.03.07	Penyediaan Jasa Administrasi Keuangan	5	1	5	KECAMATAN KUWARASAN,					Jumlah orang pengelola administrasi keuangan	8 Orang	17.000.000	37.000.000	DAU	P1
X.XX.7-1.0-0.0-0.0-16.01.2.03.08	Penyediaan Jasa Kebersihan Kantor	5	1	5	KECAMATAN KUWARASAN,					Jumlah petugas kebersihan kantor	1 Orang	22.000.000	23.000.000	DAU	P1
										Jumlah bulan penyediaan jasa kebersihan kantor	12 Bulan				
X.XX.7-1.0-0.0-0.0-16.01.2.03.09	Penyediaan Jasa Perbaikan Peralatan Kerja	5	1	5	KECAMATAN KUWARASAN,					Jumlah bulan penyediaan jasa perbaikan peralatan kerja	12 Bulan	9.000.000	16.000.000	DAU	P1
X.XX.7-1.0-0.0-0.0-16.01.2.03.10	Penyediaan Alat Tulis Kantor	5	1	5	KECAMATAN KUWARASAN,					Jumlah bulan penyedia alat tulis kantor	12 Bulan	14.000.000	16.000.000	DAU	P1
X.XX.7-1.0-0.0-0.0-16.01.2.03.11	Penyediaan Barang Cetakan dan Penggandaan	5	1	5	KECAMATAN KUWARASAN,					Jumlah bulan penyediaan barang cetakan dan penggandaan	12 Bulan	10.383.000	12.000.000	DAU	P1
X.XX.7-1.0-0.0-0.0-16.01.2.03.12	Penyediaan Komponen Instalasi Listrik/Penerangan Bangunan Kantor	5	1	5	KECAMATAN KUWARASAN,					Jumlah bulan penyediaan komponen instalasi listrik/penerangan bangunan kantor	12 Bulan	6.000.000	10.000.000	DAU	P1
X.XX.7-1.0-0.0-0.0-16.01.2.03.15	Penyediaan Bahan Bacaan dan Peraturan Perundang-Undangan	5	1	5	KECAMATAN KUWARASAN,					Jumlah bulan bahan bacaan dan peraturan perundang undangan	12 Bulan	2.000.000	2.200.000	DAU	P1
X.XX.7-1.0-0.0-0.0-16.01.2.03.17	Penyediaan Makanan dan Minuman	5	1	5	KECAMATAN KUWARASAN,					Jumlah bulan penyediaan makanan dan minuman	12 Bulan	10.000.000	18.000.000	DAU	P1
X.XX.7-1.0-0.0-0.0-16.01.2.03.18	Rapat-Rapat Kordinasi dan Konsultasi ke Luar Daerah	5	1	5	KECAMATAN KUWARASAN,					Jumlah rapat rapat koordinasi dan konsultasi ke luar daerah	8 Orang	0	9.000.000		P1
X.XX.7-1.0-0.0-0.0-16.01.2.03.22	Pengadaan Perlengkapan Gedung Kantor	5	1	5	KECAMATAN KUWARASAN,					Jumlah unit pengadaan perlengkapan gedung kantor (blower 1 unit)	1 Unit	5.000.000	10.000.000	DAU	P1

Nomor	Urusan/ Bidang/ Program / Kegiatan/ Sub Kegiatan	Prioritas Kabupaten	Prioritas Propinsi	Prioritas Nasional	Lokasi	Indikator						Keterangan Sub Kegiatan			
						Program		Kegiatan		Sub Kegiatan		Pagu	Prakiraan	Sumber	Prioritas
						Tolok Ukur	Target	Tolok Ukur	Target	Tolok Ukur	Target	Indikatif (Rp)	Maju (Rp)	Dana	
(1)	(2)	(3)	(4)	(5)	(6)	(7)	(8)	(9)	(10)	(11)	(12)	(13)	(14)	(15)	(16)
X.XX.7-1.0-0.0-0.0-16.01.2.03.24	Pengadaan Peralatan Gedung Kantor	5	1	5	KECAMATAN KUWARASAN,					Jumlah unit pengadaan peralatan gedung kantor	7 Unit	15.900.000	40.000.000	DAU	P1
X.XX.7-1.0-0.0-0.0-16.01.2.03.25	Pengadaan Mebeleur	5	1	5	KECAMATAN KUWARASAN,					Jumlah unit pengadaan mebeleur	91 Unit	0	50.000.000		P1
X.XX.7-1.0-0.0-0.0-16.01.2.03.27	Pemeliharaan Rutin/Berkala Rumah Dinas	5	1	5	KECAMATAN KUWARASAN,					Jumlah unit pemeliharaan rutin/berkala rumah dinas	1 Unit	0	3.000.000		P1
X.XX.7-1.0-0.0-0.0-16.01.2.03.28	Pemeliharaan Rutin/Berkala Gedung Kantor	5	1	5	KECAMATAN KUWARASAN,					Jumlah unit pemeliharaan rutin/berkala gedung kantor	1 Unit	21.000.000	35.000.000	DAU	P1
X.XX.7-1.0-0.0-0.0-16.01.2.03.35	Pemeliharaan Rutin/Berkala Mebeleur	5	1	5	KECAMATAN KUWARASAN,					Jumlah unit pemeliharaan rutin/berkala mebeleur	1 Unit	0	5.000.000		P1
7-1.0-0.0-0.0-17	**KECAMATAN PURING**											**2.347.800.000**	**2.755.065.891**		
7.7-1.0-0.0-0.0-0-17	**UNSUR KEWILAYAHAN**											**223.250.000**	**191.500.000**		
7.01.7-1.0-0.0-0.0-17	**KECAMATAN**											**223.250.000**	**191.500.000**		
7.01.7-1.0-0.0-0.0-17.02	**PROGRAM PENYELENGGARAAN PEMERINTAHAN DAN PELAYANAN PUBLIK**					**Capaian peningkatan Pelayanan Kecamatan**	**100%**					**65.000.000**	**89.500.000**		
7.01.7-1.0-0.0-0.0-17.02.2.04	**Pelaksanaan Urusan Pemerintahan yang Dilimpahkan kepada Camat**							**Persentase terlaksananya Urusan Pemerintahan yang dilimpahkan kepada camat**	**100%**			**65.000.000**	**89.500.000**		
7.01.7-1.0-0.0-0.0-17.02.2.04.01	Pelaksanaan Urusan Pemerintahan yang Terkait Dengan Pelayanan Perizinan	5	1	5	KECAMATAN PURING,					jumlah pelayanan perijinan yang dilaksanakan	2 Jenis	5.000.000	5.500.000	DAU	P1
7.01.7-1.0-0.0-0.0-17.02.2.04.02	Pelaksanaan Urusan Pemerintahan yang Terkait Dengan Nonperizinan	5	1	5	KECAMATAN PURING,					Jumlah Pelayanan non perijinan yang dilaksanakan	4 Jenis	60.000.000	84.000.000	DAU	P1
7.01.7-1.0-0.0-0.0-17.05	**PROGRAM PENYELENGGARAAN URUSAN PEMERINTAHAN UMUM**					**Terfasilitasinya Kegiatan Kegiatan HUT RI**	**100%**					**19.500.000**	**21.000.000**		

Nomor	Urusan/ Bidang/ Program / Kegiatan/ Sub Kegiatan	Prioritas Kabupaten	Prioritas Propinsi	Prioritas Nasional	Lokasi	Indikator						Keterangan Sub Kegiatan			
						Program		Kegiatan		Sub Kegiatan		Pagu	Prakiraan	Sumber	Prioritas
						Tolok Ukur	Target	Tolok Ukur	Target	Tolok Ukur	Target	Indikatif (Rp)	Maju (Rp)	Dana	
(1)	(2)	(3)	(4)	(5)	(6)	(7)	(8)	(9)	(10)	(11)	(12)	(13)	(14)	(15)	(16)
7.01.7-1.0-0.0-0.0-17.05.2.01	**Penyelenggaraan Urusan Pemerintahan Umum sesuai Penugasan Kepala Daerah**							**Persentase Terselenggaranya urusan Pemerintahan Umum**	**100%**			**19.500.000**	**21.000.000**		
7.01.7-1.0-0.0-0.0-17.05.2.01.01	Pembinaan Wawasan Kebangsaan dan Ketahanan Nasional dalam Rangka Memantapkan Pengamalan Pancasila, Pelaksanaan UndangUndang Dasar Negara Republik Indonesia Tahun 1945, Pelestarian Bhinneka Tunggal Ika Serta Pemertahanan dan Pemeliharaan Keutuhan Negara Ke	5	1	5	KECAMATAN PURING,					Jumlah Kegiatan Dalam Rangka HUT RI (Upacara HUT RI, Karnaval, Tasyakuran)	3 Kegiatan	19.500.000	21.000.000	DAU	P1
7.01.7-1.0-0.0-0.0-17.06	**PROGRAM PEMBINAAN DAN PENGAWASAN PEMERINTAHAN DESA**					**Tingkat Partisipasi Masyarakat dalam membangun Desa**	**100%**					**138.750.000**	**81.000.000**		
						Tersedianya Dokumen Operasional Kebijakann Pembangunan Daerah	**3 Dokumen**								
						Jumlah Organisasi Peremp[uan yang berperan Dalam Pembangunan Desa	**100 %**								
						Terfasilitasinya kegiatan TPK2KDes	**100%**								
7.01.7-1.0-0.0-0.0-17.06.2.01	**Fasilitasi, Rekomendasi dan Koordinasi Pembinaan dan Pengawasan Pemerintahan Desa**							**Persentase Desa yang terfasilitasi mendapat rekomendasi dan terawasi**	**100%**			**138.750.000**	**81.000.000**		
7.01.7-1.0-0.0-0.0-17.06.2.01.03	Fasilitasi Pengelolaan Keuangan Desa dan pendayagunaan Aset Desa	5	1	5	KECAMATAN PURING,					Jumlah Desa yang terfasilitasi pengelolaan keuangan desa dan pendayagunaan aset desa	23 Desa	40.000.000	0	DAU	P1

Nomor	Urusan/ Bidang/ Program / Kegiatan/ Sub Kegiatan	Prioritas Kabupaten	Prioritas Propinsi	Prioritas Nasional	Lokasi	Indikator						Keterangan Sub Kegiatan			
						Program		Kegiatan		Sub Kegiatan		Pagu	Prakiraan	Sumber	Prioritas
						Tolok Ukur	Target	Tolok Ukur	Target	Tolok Ukur	Target	Indikatif (Rp)	Maju (Rp)	Dana	
(1)	(2)	(3)	(4)	(5)	(6)	(7)	(8)	(9)	(10)	(11)	(12)	(13)	(14)	(15)	(16)
7.01.7-1.0-0.0-0.0-17.06.2.01.09	Fasilitasi Sinkronisasi Perencanaan Pembangunan Daerah Dengan Pembangunan Desa	5	1	5	KECAMATAN PURING,					Jumlah dokumen sinkronisasi perencanaan pembangunan daerah dengan pembangunan desa	1 Dokumen	11.750.000	11.500.000	DAU	P1
7.01.7-1.0-0.0-0.0-17.06.2.01.11	Fasilitasi Penyelenggaraan Ketenteraman dan Ketertiban Umum	5	1	5	KECAMATAN PURING,					Jumlah Kegiatan Fasilitasi Penyelenggaraan Ketenteraman dan Ketertiban Umum	1 Kegiatan	10.000.000	10.000.000	DAU	P1
7.01.7-1.0-0.0-0.0-17.06.2.01.13	Fasilitasi Penyusunan Perencanaan Pembangunan Partisipatif	5	1	5	KECAMATAN PURING,					Jumlah Desa yang difasilitasi penyelenggaraan musrenbangdes/kel	23 Desa	31.000.000	35.000.000	DAU	P1
										Jumlah Kegiatan Pra Musren	1 Kegiatan				
										Jumlah Kegiatan Musrenbangcam	1 Kegiatan				
7.01.7-1.0-0.0-0.0-17.06.2.01.16	Fasilitasi Penyusunan Program dan Pelaksanaan Pemberdayaan Masyarakat Desa	5	1	5	KECAMATAN PURING,					Jumlah Kegiatan Pembinaan Sosial Madsyarakat	5 Kegiatan	36.000.000	15.000.000	DAU	P1
										Jumlah Kegiatan Pembinaan PKK	1 Kegiatan				
										Jumlah Fasilitasi Pembinaan UKS	1 Kegiatan				
7.01.7-1.0-0.0-0.0-17.06.2.01.17	Koordinasi Pendampingan Desa di Wilayahnya	5	1	5	KECAMATAN PURING,					Jumlah Kegiatan Fasilitasi TKP2KDes	2 Kegiatan	10.000.000	9.500.000	DAU	P1
										Jumlah Fasilitasi Pendampingan Desa (Bansos Sembako)	1 Kegiatan				
X.7-1.0-0.0-0.0-17												**2.124.550.000**	**2.563.565.891**		
X.XX.7-1.0-0.0-0.0-17												**2.124.550.000**	**2.563.565.891**		

Nomor	Urusan/ Bidang/ Program / Kegiatan/ Sub Kegiatan	Prioritas Kabupaten	Prioritas Propinsi	Prioritas Nasional	Lokasi	Indikator						Keterangan Sub Kegiatan			
						Program		Kegiatan		Sub Kegiatan		Pagu	Prakiraan	Sumber	Prioritas
						Tolok Ukur	Target	Tolok Ukur	Target	Tolok Ukur	Target	Indikatif (Rp)	Maju (Rp)	Dana	
(1)	(2)	(3)	(4)	(5)	(6)	(7)	(8)	(9)	(10)	(11)	(12)	(13)	(14)	(15)	(16)
X.XX.7-1.0-0.0-0.0-17.01	**PROGRAM PENUNJANG URUSAN PEMERINTAHAN DAERAH**					**Prosentase Terselenggaranya Kegiatan Penunjang Urusan Pemerintahan Daerah**	**100 %**					**2.124.550.000**	**2.563.565.891**		
X.XX.7-1.0-0.0-0.0-17.01.2.01	**Perencanaan dan Evaluasi Kinerja Perangkat Daerah**							**Persentase Dokumen perencanaan dan Evaluasi Kinerja Perangkat Daerah yang di susun**	**100%**			**25.600.000**	**20.600.000**		
X.XX.7-1.0-0.0-0.0-17.01.2.01.01	Penyusunan Renstra dan Renja Perangkat Daerah	5	1	5	KECAMATAN PURING,					Jumlah Dokumen Perencanaan yang disusun (Renstra, Renja, DPA, RKA, DPPA, RKAP)	6 Dokumen	15.000.000	8.600.000	DAU	P1
X.XX.7-1.0-0.0-0.0-17.01.2.01.03	Penyusunan Dokumen Evaluasi Perangkat Daerah	5	1	5	KECAMATAN PURING,					Jumlah Dokumen Evaluasi Perangkat Daerah yang disusun	2 Dokumen	10.600.000	12.000.000	DAU	P1
X.XX.7-1.0-0.0-0.0-17.01.2.02	**Administrasi Keuangan**							**Persentase terlaksananya kegiatan administrasi umum**	**100%**			**1.932.565.000**	**1.915.065.891**		
X.XX.7-1.0-0.0-0.0-17.01.2.02.01	Penyediaan Gaji dan Tunjangan ASN	5	1	5	KECAMATAN PURING,					Jumlah ASN yang mendapatkan gaji dan Tunjangan	21 Orang	1.920.565.000	1.915.065.891	PAD,DAU	P1
										Jumlah ASN yang mendapatkan Tambahan Penghasilan	21 Orang				
X.XX.7-1.0-0.0-0.0-17.01.2.02.02	Penyediaan Administrasi Pelaksanaan Tugas ASN	5	1	5	KECAMATAN PURING,					Jumlah Paket Penyediaan Administrasi Pelaksanaan Tugas ASN	1 Paket	12.000.000	0	DAU	P1
X.XX.7-1.0-0.0-0.0-17.01.2.03	**Administrasi Umum**							**Persentase Terlaksananya Kegiatan Administrasi Umum**	**100%**			**166.385.000**	**627.900.000**		

Nomor	Urusan/ Bidang/ Program / Kegiatan/ Sub Kegiatan	Prioritas Kabupaten	Prioritas Propinsi	Prioritas Nasional	Lokasi	Indikator						Keterangan Sub Kegiatan			
						Program		Kegiatan		Sub Kegiatan		Pagu	Prakiraan	Sumber	Prioritas
						Tolok Ukur	Target	Tolok Ukur	Target	Tolok Ukur	Target	Indikatif (Rp)	Maju (Rp)	Dana	
(1)	(2)	(3)	(4)	(5)	(6)	(7)	(8)	(9)	(10)	(11)	(12)	(13)	(14)	(15)	(16)
X.XX.7-1.0-0.0-0.0-17.01.2.03.01	Penyediaan Jasa Surat Menyurat	5	1	5	KECAMATAN PURING,					Jumlah bulan Penyediaan Jasa Surat menyurat	12 Bulan	1.000.000	800.000	DAU	P1
X.XX.7-1.0-0.0-0.0-17.01.2.03.02	Penyediaan Jasa Komunikasi, Sumber Daya Air dan Listrik	5	1	5	KECAMATAN PURING,					Jumlah bulan Penyediaan Jasa Komunikasi, Sumber daya Air dan Listrik	12 Bulan	15.000.000	12.000.000	DAU	P1
X.XX.7-1.0-0.0-0.0-17.01.2.03.06	Penyediaan Jasa Pemeliharaan dan Perizinan Kendaraan Dinas/Operasional	5	1	5	KECAMATAN PURING,					Jumlah bulan Penyediaan Jasa Pemeliharaan dan Perizinan Kendaraan Dinas/ Operasional	12 Bulan	27.000.000	320.000.000	DAU	P1
X.XX.7-1.0-0.0-0.0-17.01.2.03.07	Penyediaan Jasa Administrasi Keuangan	5	1	5	KECAMATAN PURING,					Jumlah orang pengelola Admimistrasi Keuangan	9 Orang	18.000.000	50.000.000	DAU	P1
X.XX.7-1.0-0.0-0.0-17.01.2.03.08	Penyediaan Jasa Kebersihan Kantor	5	1	5	KECAMATAN PURING,					Jumlah bulan Penyediaan Jasa Kebersihan Kantor	12 Bulan	17.000.000	12.800.000	DAU	P1
										Jumlah Petugas Kebersihan Kantor	1 Orang				
X.XX.7-1.0-0.0-0.0-17.01.2.03.09	Penyediaan Jasa Perbaikan Peralatan Kerja	5	1	5	KECAMATAN PURING,					Jumlah bulan Penyediaan Jasa Perbaikan Peralatan Kerja	12 Bulan	3.000.000	3.000.000	DAU	P1
X.XX.7-1.0-0.0-0.0-17.01.2.03.10	Penyediaan Alat Tulis Kantor	5	1	5	KECAMATAN PURING,					Jumlah bulan Penyediaan Alat Tulis Kantor	12 Bulan	9.000.000	9.000.000	DAU	P1
X.XX.7-1.0-0.0-0.0-17.01.2.03.11	Penyediaan Barang Cetakan dan Penggandaan	5	1	5	KECAMATAN PURING,					Jumlah bulan Penyediaan Barang Cetakan dan Penggandaan	12 Bulan	4.585.000	4.500.000	DAU	P1
X.XX.7-1.0-0.0-0.0-17.01.2.03.12	Penyediaan Komponen Instalasi Listrik/Penerangan Bangunan Kantor	5	1	5	KECAMATAN PURING,					Jumlah bulan Penyediaan Komponen Instalasi Listrik/Penerangan Bangunan Kantor	12 Bulan	2.000.000	2.000.000	DAU	P1

Nomor	Urusan/ Bidang/ Program / Kegiatan/ Sub Kegiatan	Prioritas Kabupaten	Prioritas Propinsi	Prioritas Nasional	Lokasi	Indikator						Keterangan Sub Kegiatan			
						Program		Kegiatan		Sub Kegiatan		Pagu	Prakiraan	Sumber	Prioritas
						Tolok Ukur	Target	Tolok Ukur	Target	Tolok Ukur	Target	Indikatif (Rp)	Maju (Rp)	Dana	
(1)	(2)	(3)	(4)	(5)	(6)	(7)	(8)	(9)	(10)	(11)	(12)	(13)	(14)	(15)	(16)
X.XX.7-1.0-0.0-0.0-17.01.2.03.15	Penyediaan Bahan Bacaan dan Peraturan Perundang-Undangan	5	1	5	KECAMATAN PURING,					Jumlah bulan bahan bacaan dan peraturan dan peraturan perundang undangan	12 Bulan	1.800.000	1.800.000	DAU	P1
X.XX.7-1.0-0.0-0.0-17.01.2.03.17	Penyediaan Makanan dan Minuman	5	1	5	KECAMATAN PURING,					Jumlah bulan Penyediaan Makanan dan Minuman	12 Bulan	20.000.000	22.000.000	DAU	P1
X.XX.7-1.0-0.0-0.0-17.01.2.03.18	Rapat-Rapat Kordinasi dan Konsultasi ke Luar Daerah	5	1	5	KECAMATAN PURING,					Jumlah bulan Rapat rapat Koordinasi dan Konsultasi Ke Luar Daerah	12 Bulan	6.000.000	7.000.000	DAU	P1
X.XX.7-1.0-0.0-0.0-17.01.2.03.22	Pengadaan Perlengkapan Gedung Kantor	5	1	5	KECAMATAN PURING,					Jumlah unit pengadaan Peralatan Gedung Kantor	7 Unit	20.000.000	36.000.000	DAU	P1
X.XX.7-1.0-0.0-0.0-17.01.2.03.24	Pengadaan Peralatan Gedung Kantor	5	1	5	KECAMATAN PURING,					Jumlah unit pengadaan perlengkapan gedung kantor	3 Unit	20.000.000	36.000.000	DAU	P1
X.XX.7-1.0-0.0-0.0-17.01.2.03.25	Pengadaan Mebeleur	5	1	5	KECAMATAN PURING,					Jumlah Unit Pengadaan mebeleur	40 Unit	0	53.000.000		P1
X.XX.7-1.0-0.0-0.0-17.01.2.03.28	Pemeliharaan Rutin/Berkala Gedung Kantor	5	1	5	KECAMATAN PURING,					Jumlah Unit pemeliharaan Rutin/Berkala Gedung Kantor	1 Unit	0	0		P1
X.XX.7-1.0-0.0-0.0-17.01.2.03.35	Pemeliharaan Rutin/Berkala Mebeleur	5	1	5	KECAMATAN PURING,					Jumlah unit Pemeliharaan Rutin/berkala Mebeleur	1 Unit	2.000.000	2.000.000	DAU	P1
X.XX.7-1.0-0.0-0.0-17.01.2.03.38	Rehabilitasi Sedang/Berat Rumah Gedung Kantor	5	1	5	KECAMATAN PURING,					Jumlah unit Pemeliharaan Rutin /Berkala Gedung Kantor	2 Unit	0	56.000.000		P1
7-1.0-0.0-0.0-18	**KECAMATAN GOMBONG**											**3.571.685.000**	**3.637.814.469**		
7.7-1.0-0.0-0.0-18	**UNSUR KEWILAYAHAN**											**135.020.807**	**130.000.000**		
7.01.7-1.0-0.0-0.0-18	**KECAMATAN**											**135.020.807**	**130.000.000**		

Nomor	Urusan/ Bidang/ Program / Kegiatan/ Sub Kegiatan	Prioritas Kabupaten	Prioritas Propinsi	Prioritas Nasional	Lokasi	Indikator						Keterangan Sub Kegiatan			
						Program		Kegiatan		Sub Kegiatan		Pagu	Prakiraan	Sumber	Prioritas
						Tolok Ukur	Target	Tolok Ukur	Target	Tolok Ukur	Target	Indikatif (Rp)	Maju (Rp)	Dana	
(1)	(2)	(3)	(4)	(5)	(6)	(7)	(8)	(9)	(10)	(11)	(12)	(13)	(14)	(15)	(16)
7.01.7-1.0-0.0-0.0-18.02	**PROGRAM PENYELENGGARAAN PEMERINTAHAN DAN PELAYANAN PUBLIK**					**Persentase terselenggaranya Pemerintahan dan Pelayanan Publik yang dilaksanakan**	**100 %**					**45.175.297**	**40.000.000**		
7.01.7-1.0-0.0-0.0-18.02.2.04	**Pelaksanaan Urusan Pemerintahan yang Dilimpahkan kepada Camat**							**Presentase terlaksananya urusan pemerintahan yang dilimpahkan kepada camat**	**100 %**			**45.175.297**	**40.000.000**		
7.01.7-1.0-0.0-0.0-18.02.2.04.01	Pelaksanaan Urusan Pemerintahan yang Terkait Dengan Pelayanan Perizinan	5	1	5	KECAMATAN GOMBONG,					Jumlah kegiatan pelayanan perijinan yang ilaksanakan	1 Kegiatan	4.500.000	5.000.000	DAU	P1
7.01.7-1.0-0.0-0.0-18.02.2.04.02	Pelaksanaan Urusan Pemerintahan yang Terkait Dengan Nonperizinan	5	1	5	KECAMATAN GOMBONG					Jumlah Pelayanan non perijinan yang dilaksanakan	2 Kegiatan	40.675.297	35.000.000	DAU	P1
										Jumlah lelang eks Bengkok yang dilaksanakan	2 Desa				
7.01.7-1.0-0.0-0.0-18.05	**PROGRAM PENYELENGGARAAN URUSAN PEMERINTAHAN UMUM**					**Persentase terselenggaranya urusan pemerintahan umum**	**100 %**					**28.810.000**	**30.000.000**		
7.01.7-1.0-0.0-0.0-18.05.2.01	**Penyelenggaraan Urusan Pemerintahan Umum sesuai Penugasan Kepala Daerah**							**Jumlah Dokumen terselenggaranya urusan Pemerintahan umum sesuai Penugasan Kepala Daerah**	**1 Dokumen**			**28.810.000**	**30.000.000**		
7.01.7-1.0-0.0-0.0-18.05.2.01.01	Pembinaan Wawasan Kebangsaan dan Ketahanan Nasional dalam Rangka Memantapkan Pengamalan Pancasila, Pelaksanaan UndangUndang Dasar Negara Republik Indonesia Tahun 1945, Pelestarian Bhinneka Tunggal Ika Serta Pemertahanan dan Pemeliharaan Keutuhan Negara Ke	5	1	5	KECAMATAN GOMBONG,					Jumlah kegiatan dalam mengikuti HUT RI	3 Kegiatan	28.810.000	30.000.000	DAU	P1

Nomor	Urusan/ Bidang/ Program / Kegiatan/ Sub Kegiatan	Prioritas Kabupaten	Prioritas Propinsi	Prioritas Nasional	Lokasi	Indikator						Keterangan Sub Kegiatan			
						Program		Kegiatan		Sub Kegiatan		Pagu Indikatif (Rp)	Prakiraan Maju (Rp)	Sumber Dana	Prioritas
						Tolok Ukur	Target	Tolok Ukur	Target	Tolok Ukur	Target				
(1)	(2)	(3)	(4)	(5)	(6)	(7)	(8)	(9)	(10)	(11)	(12)	(13)	(14)	(15)	(16)
7.01.7-1.0-0.0-0.0-18.06	**PROGRAM PEMBINAAN DAN PENGAWASAN PEMERINTAHAN DESA**					**Persentase Pemerintahan desa yang terbina dan terawasi**	**100 %**					**61.035.510**	**60.000.000**		
7.01.7-1.0-0.0-0.0-18.06.2.01	**Fasilitasi, Rekomendasi dan Koordinasi Pembinaan dan Pengawasan Pemerintahan Desa**							**Persentase desa yang terfasilitasi mendapat rekomendasi dan terawasi**	**100 %**			**61.035.510**	**60.000.000**		
7.01.7-1.0-0.0-0.0-18.06.2.01.03	Fasilitasi Pengelolaan Keuangan Desa dan pendayagunaan Aset Desa	5	1	5	KECAMATAN GOMBONG,					Jumlah desa yang terfasilitasi pengelolaan keuangan desa dan Pendayagunaan Aset desa	12 Desa	9.435.000	10.500.000	DAU	P1
7.01.7-1.0-0.0-0.0-18.06.2.01.09	Fasilitasi Sinkronisasi Perencanaan Pembangunan Daerah Dengan Pembangunan Desa	5	1	5	KECAMATAN GOMBONG,					Jumlah dokumen singkronisasi Perencanaan Pembangunan Daerah dengan pembangunan desa	1 Dokumen	5.470.000	6.500.000	DAU	P1
7.01.7-1.0-0.0-0.0-18.06.2.01.11	Fasilitasi Penyelenggaraan Ketenteraman dan Ketertiban Umum	5	1	5	KECAMATAN GOMBONG,					Jumlah Kegiatan Fasilitasi Penyelenggaraan Ketentraman dan Ketertiban Umum	1 Kegiatan	4.165.000	5.500.000	DAU	P1
7.01.7-1.0-0.0-0.0-18.06.2.01.13	Fasilitasi Penyusunan Perencanaan Pembangunan Partisipatif	5	1	5	KECAMATAN GOMBONG,					Jumlah desa yang difasilitasi penyelenggaraan musrengbangdes / kel	12 Desa	19.070.000	21.000.000	DAU	P1
										Jumlah kegiatan pra Musrengbangcam	1 Dokumen				
										Jumlah kegiatan Musrengbangcam	1 Dokumen				
7.01.7-1.0-0.0-0.0-18.06.2.01.16	Fasilitasi Penyusunan Program dan Pelaksanaan Pemberdayaan Masyarakat Desa	5	1	5	KECAMATAN GOMBONG,					Jumlah kegiatan pembinaan PKK	1 Kegiatan	19.227.510	12.500.000	DAU	P1
										Jumlah Kegiatan Pembinaan Sosial Masyarakat	2 Kegiatan				

Nomor	Urusan/ Bidang/ Program / Kegiatan/ Sub Kegiatan	Prioritas Kabupaten	Prioritas Propinsi	Prioritas Nasional	Lokasi	Indikator						Keterangan Sub Kegiatan			
						Program		Kegiatan		Sub Kegiatan		Pagu Indikatif (Rp)	Prakiraan Maju (Rp)	Sumber Dana	Prioritas
						Tolok Ukur	Target	Tolok Ukur	Target	Tolok Ukur	Target				
(1)	(2)	(3)	(4)	(5)	(6)	(7)	(8)	(9)	(10)	(11)	(12)	(13)	(14)	(15)	(16)
										Jumlah Kegiatan Usaha Kesehatan Sekolah	1 Kegiatan				
7.01.7-1.0-0.0-0.0-18.06.2.01.17	Koordinasi Pendampingan Desa di Wilayahnya	5	1	5	KECAMATAN GOMBONG,					Jumlah kegiatan Fasilitasi TKP2 K desa / Kel	1 Kegiatan	3.668.000	4.000.000	DAU	P1
										Jumlah desa yang difasilitasi Kegiatan Sembako	14 Desa				
X.7-1.0-0.0-0.0-18												**3.436.664.193**	**3.507.814.469**		
X.XX.7-1.0-0.0-0.0-18												**3.436.664.193**	**3.507.814.469**		
X.XX.7-1.0-0.0-0.0-18.01	**PROGRAM PENUNJANG URUSAN PEMERINTAHAN DAERAH**					**Jumlah Dokumen terselenggaranya kegiatan penunjang urusan pemerintahan daerah**	**7 Dokumen**					**3.436.664.193**	**3.507.814.469**		
X.XX.7-1.0-0.0-0.0-18.01.2.01	**Perencanaan dan Evaluasi Kinerja Perangkat Daerah**							**Presentase dokumen perencanaan dan evaluasi kinerja perangkat daerah yang disusun**	**100 %**			**11.810.000**	**12.500.000**		
X.XX.7-1.0-0.0-0.0-18.01.2.01.01	Penyusunan Renstra dan Renja Perangkat Daerah	5	1	5	KECAMATAN GOMBONG,					Jumlah Dokumen Restra dan Renja yang disusun	5 Dokumen	7.000.000	7.500.000	DAU	P1
X.XX.7-1.0-0.0-0.0-18.01.2.01.03	Penyusunan Dokumen Evaluasi Perangkat Daerah	5	1	5	KECAMATAN GOMBONG,					Jumlah Dokumen Evaluasi Perangkat Daerah yang disusun	2 Dokumen	4.810.000	5.000.000	DAU	P1
X.XX.7-1.0-0.0-0.0-18.01.2.02	**Administrasi Keuangan**							**Prosentase terlaksananya kegiatan administrasi umum**	**100 %**			**3.176.915.000**	**3.230.314.469**		
X.XX.7-1.0-0.0-0.0-18.01.2.02.01	Penyediaan Gaji dan Tunjangan ASN	5	1	5	KECAMATAN GOMBONG,					Jumlah ASN yang mendapatkan gaji dan Tunjangan	29 Orang	3.176.915.000	3.230.314.469	PAD,DAU	P1
										Jumlah ASN yang mendapatkan tambahan Penghasilan	29 Orang				

Nomor	Urusan/ Bidang/ Program / Kegiatan/ Sub Kegiatan	Prioritas Kabupaten	Prioritas Propinsi	Prioritas Nasional	Lokasi	Indikator						Keterangan Sub Kegiatan			
						Program		Kegiatan		Sub Kegiatan		Pagu	Prakiraan	Sumber	Prioritas
						Tolok Ukur	Target	Tolok Ukur	Target	Tolok Ukur	Target	Indikatif (Rp)	Maju (Rp)	Dana	
(1)	(2)	(3)	(4)	(5)	(6)	(7)	(8)	(9)	(10)	(11)	(12)	(13)	(14)	(15)	(16)
X.XX.7-1.0-0.0-0.0-18.01.2.03	**Administrasi Umum**							**Presentase terlaksananya kegiatan administrasi umum**	**100 %**			**247.939.193**	**265.000.000**		
X.XX.7-1.0-0.0-0.0-18.01.2.03.01	Penyediaan Jasa Surat Menyurat	5	1	5	KECAMATAN GOMBONG,					Jumlah bulan penyedia jasa surat menyurat	12 Bulan	2.300.000	2.500.000	DAU	P1
X.XX.7-1.0-0.0-0.0-18.01.2.03.02	Penyediaan Jasa Komunikasi, Sumber Daya Air dan Listrik	5	1	5	KECAMATAN GOMBONG,					Jumlah bulan penyediaan jasa komunikasi ,sumber daya air dan listrik	12 Bulan	15.200.000	16.000.000	DAU	P1
X.XX.7-1.0-0.0-0.0-18.01.2.03.06	Penyediaan Jasa Pemeliharaan dan Perizinan Kendaraan Dinas/Operasional	5	1	5	KECAMATAN GOMBONG,					jumlah bulan Penyediaan jasa pemeliharaan dan perijinan kendaraan dinas /operasional	12 Bulan	23.703.193	25.000.000	DAU	P1
X.XX.7-1.0-0.0-0.0-18.01.2.03.07	Penyediaan Jasa Administrasi Keuangan	5	1	5	KECAMATAN GOMBONG,					Jumlah orang pengelola Administrasi Keuangan	5 Orang	15.333.000	16.500.000	DAU	P1
X.XX.7-1.0-0.0-0.0-18.01.2.03.08	Penyediaan Jasa Kebersihan Kantor	5	1	5	KECAMATAN GOMBONG,					Jumlah petugas kebersihan kantor	1 Orang	23.900.000	25.000.000	DAU	P1
										Jumlah bulan penyediaan jasa kebersihan kantor	12 Bulan				
X.XX.7-1.0-0.0-0.0-18.01.2.03.09	Penyediaan Jasa Perbaikan Peralatan Kerja	5	1	5	KECAMATAN GOMBONG,					Jumlah bulan penyediaan jasa perbaikan Peralatan kerja	12 Bulan	5.487.000	6.000.000	DAU	P1
X.XX.7-1.0-0.0-0.0-18.01.2.03.10	Penyediaan Alat Tulis Kantor	5	1	5	KECAMATAN GOMBONG,					Jumlah bulan penyediaan Alat Tulis Kantor	12 Bulan	13.516.000	15.000.000	DAU	P1
X.XX.7-1.0-0.0-0.0-18.01.2.03.11	Penyediaan Barang Cetakan dan Penggandaan	5	1	5	KECAMATAN GOMBONG,					jumlah bulan penyediaan barang cetakan dan penggandaan	12 Bulan	7.000.000	11.000.000	DAU	P1

Nomor	Urusan/ Bidang/ Program / Kegiatan/ Sub Kegiatan	Prioritas Kabupaten	Prioritas Propinsi	Prioritas Nasional	Lokasi	Indikator						Keterangan Sub Kegiatan			
						Program		Kegiatan		Sub Kegiatan		Pagu	Prakiraan	Sumber	Prioritas
						Tolok Ukur	Target	Tolok Ukur	Target	Tolok Ukur	Target	Indikatif (Rp)	Maju (Rp)	Dana	
(1)	(2)	(3)	(4)	(5)	(6)	(7)	(8)	(9)	(10)	(11)	(12)	(13)	(14)	(15)	(16)
X.XX.7-1.0-0.0-0.0-18.01.2.03.12	Penyediaan Komponen Instalasi Listrik/Penerangan Bangunan Kantor	5	1	5	KECAMATAN GOMBONG,					Jumlah bulan Penyediaan komponen instalasi listrik / penarangan Bangunan kantor	12 Bulan	5.000.000	0	DAU	P1
X.XX.7-1.0-0.0-0.0-18.01.2.03.15	Penyediaan Bahan Bacaan dan Peraturan Perundang-Undangan	5	1	5	KECAMATAN GOMBONG,					Jumlah bulan bahan bacaan dan peraturan perundang undangan	12 Bulan	2.000.000	2.500.000	DAU	P1
X.XX.7-1.0-0.0-0.0-18.01.2.03.17	Penyediaan Makanan dan Minuman	5	1	5	KECAMATAN GOMBONG,					Jumlah bulan penyediaan makanan dan minuman	12 Bulan	16.000.000	17.000.000	DAU	P1
X.XX.7-1.0-0.0-0.0-18.01.2.03.18	Rapat-Rapat Kordinasi dan Konsultasi ke Luar Daerah	5	1	5	KECAMATAN GOMBONG,					Jumlah rapat-rapat Koordinasi dan Konsultasi ke Luar Daerah	9 Orang/ Kali	1.500.000	2.000.000	DAU	P1
X.XX.7-1.0-0.0-0.0-18.01.2.03.22	Pengadaan Perlengkapan Gedung Kantor	5	1	5	KECAMATAN GOMBONG,					Jumlah unit pengadaan dan Perlengkapan gedung Kantor	5 Unit	31.000.000	33.000.000	DAU	P1
X.XX.7-1.0-0.0-0.0-18.01.2.03.24	Pengadaan Peralatan Gedung Kantor	5	1	5	KECAMATAN GOMBONG,					Jumlah Unit Pengadaan peralatan gedung kantor	2 Unit	15.000.000	16.500.000	DAU	P1
X.XX.7-1.0-0.0-0.0-18.01.2.03.25	Pengadaan Mebeleur	5	1	5	KECAMATAN GOMBONG,					Jumlah unit pengadaan mebeleur	1 Unit	8.000.000	10.000.000	DAU	P1
X.XX.7-1.0-0.0-0.0-18.01.2.03.27	Pemeliharaan Rutin/Berkala Rumah Dinas	5	1	5	KECAMATAN GOMBONG,					Jumlah unit pemeliharaan rutin / berkala Rumah Dinas	1 Unit	7.000.000	8.000.000	DAU	P1
X.XX.7-1.0-0.0-0.0-18.01.2.03.28	Pemeliharaan Rutin/Berkala Gedung Kantor	5	1	5	KECAMATAN GOMBONG,					Jumlah unit Pemeliharaan rutin /berkala Peralatan gedung kantor	1 Unit	9.500.000	10.000.000	DAU	P1
X.XX.7-1.0-0.0-0.0-18.01.2.03.38	Rehabilitasi Sedang/Berat Rumah Gedung Kantor	5	1	5	KECAMATAN GOMBONG,					Jumlah unit Rehabilitasi sedang / berat rumah gedung kantor	1 Unit	46.500.000	49.000.000	DAU	P1
7-1.0-0.0-0.0-18.01	**KELURAHAN GOMBONG**											**871.680.000**	**1.239.388.500**		

Nomor	Urusan/ Bidang/ Program / Kegiatan/ Sub Kegiatan	Prioritas Kabupaten	Prioritas Propinsi	Prioritas Nasional	Lokasi	Indikator						Keterangan Sub Kegiatan			
						Program		Kegiatan		Sub Kegiatan		Pagu Indikatif (Rp)	Prakiraan Maju (Rp)	Sumber Dana	Prioritas
						Tolok Ukur	Target	Tolok Ukur	Target	Tolok Ukur	Target				
(1)	(2)	(3)	(4)	(5)	(6)	(7)	(8)	(9)	(10)	(11)	(12)	(13)	(14)	(15)	(16)
7.7-1.0-0.0-0.0-18.01	**UNSUR KEWILAYAHAN**											**756.480.000**	**1.094.608.500**		
7.01.7-1.0-0.0-0.0-18.01	**KECAMATAN**											**756.480.000**	**1.094.608.500**		
7.01.7-1.0-0.0-0.0-18.01.03	**PROGRAM PEMBERDAYAAN MASYARAKAT DESA DAN KELURAHAN**					**Prosentase terselenggaranya program pemberdayaan masyarakat desa dan kelurahan**	**100%**					**756.480.000**	**1.094.608.500**		
						Terpeliharanya fasilitas pelayanan publik di tingkat kelurahan	**100%**								
						Jumlah RLTH yang ternatnagni oleh kelurahan	**15 unit**								
						Tersedianya dokumen operasional kebijakan perencanaan pembangunan daerah	**3 dokumen**								
						Tingkat partisiasi organisasi permpuan yang berperan dalam pembangunan desa	**100%**								
7.01.7-1.0-0.0-0.0-18.01.03.2.02	**Kegiatan Pemberdayaan Kelurahan**							**Persentase terselenggaranya kegiatan pemberdayaan Kelurahan**	**100%**			**756.480.000**	**1.094.608.500**		
7.01.7-1.0-0.0-0.0-18.01.03.2.02.01	Peningkatan partisipasi masyarakat dalam forum musyawarah perencanaan pembangunan di kelurahan	5	1	5	KELURAHAN GOMBONG,					Jumlah Kegiatan pra musrenbangkel (65 orang X 1 kali)	1 Kegiatan	7.500.000	11.000.000	DAU	P1
										--- Jumlah Kegiatan musrenbangkel (80 orang X1 kali)	--- 1 Kegiatan				

Nomor	Urusan/ Bidang/ Program / Kegiatan/ Sub Kegiatan	Prioritas Kabupaten	Prioritas Propinsi	Prioritas Nasional	Lokasi	Indikator						Keterangan Sub Kegiatan			
						Program		Kegiatan		Sub Kegiatan		Pagu Indikatif (Rp)	Prakiraan Maju (Rp)	Sumber Dana	Prioritas
						Tolok Ukur	Target	Tolok Ukur	Target	Tolok Ukur	Target				
(1)	(2)	(3)	(4)	(5)	(6)	(7)	(8)	(9)	(10)	(11)	(12)	(13)	(14)	(15)	(16)
7.01.7-1.0-0.0-0.0-18.01.03.2.02.02	Pembangunan Sarana dan Prasarana Kelurahan	4	1	2	KELURAHAN GOMBONG,					"- Jumlah paket pengadaan, pembangunan, pengembangan dan pemeliharaan sarana prasarana transportasi"	5 Paket	532.760.000	739.820.000	PAD,DAU	P1
										Jumlah Unit pengadaan, pembangunan, pengembangan dan pemeliharaan sarana dan prasarana lingkungan pemukiman	15 Unit				
										Tehelisasi /Pafingisasi jalan Kelurahan Gombong ,RT 04 RW 1	1 Paket				
										Jumlah rumah rusak berat yang terbantu	10 Unit				
										Jumlah rumah rusak ringan yang terbantu	5 Unit				
										Jumlah Unit pengadaan, pembangunan, pengembangan dan Pemeliharaan sarana prasarana pendidikan dan kebudayaan	1 Unit				
										Jumlah gedung sekolah TK Pertiwi 01 Kel. Gombong yang terpelihara	1 Unit				
										Jumlah kelompok penggemukan sapi yang terbantu	1 Unit				

Nomor	Urusan/ Bidang/ Program / Kegiatan/ Sub Kegiatan	Prioritas Kabupaten	Prioritas Propinsi	Prioritas Nasional	Lokasi	Indikator						Keterangan Sub Kegiatan			
						Program		Kegiatan		Sub Kegiatan		Pagu Indikatif (Rp)	Prakiraan Maju (Rp)	Sumber Dana	Prioritas
						Tolok Ukur	Target	Tolok Ukur	Target	Tolok Ukur	Target				
(1)	(2)	(3)	(4)	(5)	(6)	(7)	(8)	(9)	(10)	(11)	(12)	(13)	(14)	(15)	(16)
										Jumlah pembangunan gedung penyimpanan aset RT 07 RW 03 Kel. Gombong	1 Unit				
										--- Jumlah paket drainase gorong-gorong dan rabat beton yang terpelihara (RT 05 RW 01 Kelurahan Gombong)	--- 1 Paket				
										--- Jumlah jembatan yang terpelihara (RW 04 Kelurahan Gombong)	--- 2 Unit				
										--- Jumlah kendaraan dinas yang di usulkan	--- 1 Unit				
7.01.7-1.0-0.0-0.0-18.01.03.2.02.03	Pemberdayaan Masyarakat di Kelurahan	3	1	1	KELURAHAN GOMBONG,					Jumlah pengelolaan kegiatan ketenteraman, ketertiban umum,	2 Kegiatan	197.020.000	322.668.500	DAU	P1
										--- Jumlah rakor kegiatan Anggota Linmas (30 orang X 10 kali)	--- 10 Kali				
										--- Jumlah anggota Linmas yang dibina (42 orang X 1 kali)	--- 42 Orang				
										--- Jumlah kegiatan rakor PKK yang terlaksana	--- 11 Kali				
										--- Jumlah kegiatan rakor PKK yang terlaksana	--- 11 Kali				
										--- Jumlah kegiatan rakor PKK yang terlaksana	--- 11 Kali				
										--- Jumlah kegiatan rakor PKK yang terlaksana	--- 11 Kali				

Nomor	Urusan/ Bidang/ Program / Kegiatan/ Sub Kegiatan	Prioritas Kabupaten	Prioritas Propinsi	Prioritas Nasional	Lokasi	Indikator						Keterangan Sub Kegiatan			
						Program		Kegiatan		Sub Kegiatan		Pagu Indikatif (Rp)	Prakiraan Maju (Rp)	Sumber Dana	Prioritas
						Tolok Ukur	Target	Tolok Ukur	Target	Tolok Ukur	Target				
(1)	(2)	(3)	(4)	(5)	(6)	(7)	(8)	(9)	(10)	(11)	(12)	(13)	(14)	(15)	(16)
										--- Jumlah kegiatan rakor PKK yang terlaksana	--- 11 Kali				
										--- Jumlah kegiatan rakor PKK yang terlaksana	--- 11 Kali				
										--- Jumlah kegiatan rakor PKK yang terlaksana	--- 11 Kali				
										--- Jumlah	--- 2 Kali				
										--- Jumlah kegiatan rakor PKK yang terlaksana	--- 11 Kali				
										--- Jumlah kegiatan rakor Posyandu yang terlaksana	--- 11 Kali				
										--- Jumlah kegiatan rakor Posyandu yang terlaksana	--- 11 Kali				
										--- Jumlah kegiatan rakor Posyandu yang terlaksana	--- 11 Kali				
										--- Jumlah kegiatan pelatihan / penyuluhan PKK dan Kader Posyandu yang terlaksana	--- 5 Kegiatan				
										--- Jumlah kegiatan rakor lembaga RT dan RW (34 lembaga)	--- 11 Kali				
										--- Jumlah warga tidak mampu yang terbantu ekonominya	--- 15 Orang				
										--- Jumlah kegiatan pendataan BDT yang dilaksanakan	--- 1 Kali				
										--- Jumlah kegiatan pelatihan kepemudaan	--- 1 Kegiatan				

Nomor	Urusan/ Bidang/ Program / Kegiatan/ Sub Kegiatan	Prioritas Kabupaten	Prioritas Propinsi	Prioritas Nasional	Lokasi	Indikator						Keterangan Sub Kegiatan			
						Program		Kegiatan		Sub Kegiatan		Pagu	Prakiraan	Sumber	Prioritas
						Tolok Ukur	Target	Tolok Ukur	Target	Tolok Ukur	Target	Indikatif (Rp)	Maju (Rp)	Dana	
(1)	(2)	(3)	(4)	(5)	(6)	(7)	(8)	(9)	(10)	(11)	(12)	(13)	(14)	(15)	(16)
										--- Jumlah papan dan cap Lembaga RT dan RW serta PKK nya yang dilaksanakan	--- 102 Jenis				
										Jumlah pengelolaan kegiatan lembaga kemasyarakatan;	11 Kegiatan				
										--- Jumlah kegiatan pelatihan / penyuluhan PKK /Kader Posyandu yang terlaksana	--- 2 Kegiatan				
										--- Jumlah kegiatan rakor lembaga RT dan RW (34 lembaga)	--- 11 Kali				
										--- Jumlah fasilitasi TKP2KDes (Verfal DTKS BDT) yang dilaksanakan	--- 2 Kali				
										--- Jumlah kegiatan rakor PKK yang terlaksana (55 orang x 11 kali)	--- 11 Kali				
										--- Jumlah kegiatan rakor kader posyandu yang terlaksana (50 orang x 11 kali)	--- 11 Kali				
										--- Jumlah kegiatan pelatihan kepemudaan	--- 1 Kegiatan				
										--- Jumlah perayaan HUT RI yang terlaksana	--- 7 Kegiatan				
										--- Jumlah perayaan Hari Besar Islam	--- 1 Kegiatan				
										- Jumlah pengelolaan kegiatan pengembangan usaha mikro, Kecil dan Menengah	3 Kegiatan				

Nomor	Urusan/ Bidang/ Program / Kegiatan/ Sub Kegiatan	Prioritas Kabupaten	Prioritas Propinsi	Prioritas Nasional	Lokasi	Indikator						Keterangan Sub Kegiatan			
						Program		Kegiatan		Sub Kegiatan		Pagu	Prakiraan	Sumber	Prioritas
						Tolok Ukur	Target	Tolok Ukur	Target	Tolok Ukur	Target	Indikatif (Rp)	Maju (Rp)	Dana	
(1)	(2)	(3)	(4)	(5)	(6)	(7)	(8)	(9)	(10)	(11)	(12)	(13)	(14)	(15)	(16)
										--- Jumlah kelompok penggemukan ternak kambing yang terbantu	--- 1 Kelompok				
										--- Jumlah pantauan jentik DB yang terlaksana	--- 12 Kali				
										--- Jumlah kelompok penggemukan sapi yang terbantu	--- 1 Kelompok				
										--- Jumlah Posyandu yang terbantu makanan tambahannya	--- 7 Kelompok				
										--- Jumlah pelaku usaha mikro kecil yang terbantu peralatan usahanya	--- 10 Orang				
										--- Jumlah kegiatan revitalisasi peralatan Posyandu yang terbantu	--- 5 Kelompok				
										Jumlah kegiatan GERMAS yang terlaksana	6 Kegiatan				
										- Jumlah pengelolaan kegiatan pelayanan pendidikan dan Kebudayaan	4 Kegiatan				
										Jumlah kegiatan perayaan HUT RI yang terlaksana	7 Kegiatan				
										- Jumlah pengelolaan kegiatan pelayanan kesehatan masyarakat	3 Kegiatan				
										Jumlah kegiatan perayaan Hari Besar Islam	1 Kegiatan				
7.01.7-1.0-0.0-0.0-18.01.03.2.02.04	Evaluasi Kelurahan	3	1	1	KELURAHAN GOMBONG,					Jumlah Dokumen Evaluasi Kelurahan	2 Dokumen	19.200.000	21.120.000	DAU	P1

Nomor	Urusan/ Bidang/ Program / Kegiatan/ Sub Kegiatan	Prioritas Kabupaten	Prioritas Propinsi	Prioritas Nasional	Lokasi	Indikator						Keterangan Sub Kegiatan			
						Program		Kegiatan		Sub Kegiatan		Pagu	Prakiraan	Sumber	Prioritas
						Tolok Ukur	Target	Tolok Ukur	Target	Tolok Ukur	Target	Indikatif (Rp)	Maju (Rp)	Dana	
(1)	(2)	(3)	(4)	(5)	(6)	(7)	(8)	(9)	(10)	(11)	(12)	(13)	(14)	(15)	(16)
										--- Jumlah tenaga bantu pelayanan masyarakat yang dibutuhkan (1 orang)	--- 1 Orang				
X.7-1.0-0.0-0.0-18.01												**115.200.000**	**144.780.000**		
X.XX.7-1.0-0.0-0.0-18.01												**115.200.000**	**144.780.000**		
X.XX.7-1.0-0.0-0.0-18.01.01	**PROGRAM PENUNJANG URUSAN PEMERINTAHAN DAERAH**					**Persentase terselenggaranya kegiatan penunjang urusan Pemerintahan Daerah**	**100%**					**115.200.000**	**144.780.000**		
X.XX.7-1.0-0.0-0.0-18.01.01.2.01	**Perencanaan dan Evaluasi Kinerja Perangkat Daerah**							**Persentase dokumen perencanaan dan evaluasi kinerja perangkat daerah yang disusun**	**100%**			**19.200.000**	**21.120.000**		
X.XX.7-1.0-0.0-0.0-18.01.01.2.01.01	Penyusunan Renstra dan Renja Perangkat Daerah	3	1	1	KELURAHAN GOMBONG,					Jumlah dokumen perencanaan dan evaluasi kinerja perangkat daerah yang disusun	1 Dokumen	19.200.000	21.120.000	DAU	P1
										--- Jumlah Dokumen Renstra dan Renja yang disusun oleh tenaga bantu	--- 1 Dokumen				
										--- Jumlah Dokumen Evaluasi Perangkat Daerah yang disusun	--- 1 Dokumen				
X.XX.7-1.0-0.0-0.0-18.01.01.2.03	**Administrasi Umum**							**Persentase terlaksananya kegiatan administrasi umum**	**100%**			**96.000.000**	**123.660.000**		
X.XX.7-1.0-0.0-0.0-18.01.01.2.03.01	Penyediaan Jasa Surat Menyurat	5	1	1	KELURAHAN GOMBONG,					Jumlah bulan penyediaan jasa surat menyurat	12 Bulan	3.500.000	3.300.000	DAU	P1

Nomor	Urusan/ Bidang/ Program / Kegiatan/ Sub Kegiatan	Prioritas Kabupaten	Prioritas Propinsi	Prioritas Nasional	Lokasi	Indikator						Keterangan Sub Kegiatan			
						Program		Kegiatan		Sub Kegiatan		Pagu	Prakiraan	Sumber	Prioritas
						Tolok Ukur	Target	Tolok Ukur	Target	Tolok Ukur	Target	Indikatif (Rp)	Maju (Rp)	Dana	
(1)	(2)	(3)	(4)	(5)	(6)	(7)	(8)	(9)	(10)	(11)	(12)	(13)	(14)	(15)	(16)
X.XX.7-1.0-0.0-0.0-18.01.01.2.03.02	Penyediaan Jasa Komunikasi, Sumber Daya Air dan Listrik	5	1	1	KELURAHAN GOMBONG,					Jumlah bulan Penyediaan Jasa Komunikasi, Sumber Daya Air dan Listrik	12 Bulan	10.000.000	11.000.000	DAU	P1
X.XX.7-1.0-0.0-0.0-18.01.01.2.03.06	Penyediaan Jasa Pemeliharaan dan Perizinan Kendaraan Dinas/Operasional	3	1	1	KELURAHAN GOMBONG,					"Jumlah bulan Penyediaan Jasa Pemeliharaan dan Perizinan Kendaraan Dinas/Operasional"	12 Bulan	3.000.000	5.500.000	DAU	P1
X.XX.7-1.0-0.0-0.0-18.01.01.2.03.07	Penyediaan Jasa Administrasi Keuangan	5	1	1	KELURAHAN GOMBONG,					Jumlah orang pengelola administrasi keuangan	8 Orang	20.000.000	25.300.000	DAU	P1
X.XX.7-1.0-0.0-0.0-18.01.01.2.03.08	Penyediaan Jasa Kebersihan Kantor	5	1	1	KELURAHAN GOMBONG,					Jumlah bulan penyediaan jasa kebersihan kantor	12 Bulan	3.000.000	3.300.000	DAU	P1
X.XX.7-1.0-0.0-0.0-18.01.01.2.03.09	Penyediaan Jasa Perbaikan Peralatan Kerja	5	1	1	KELURAHAN GOMBONG,					Jumlah bulan Penyediaan Jasa Perbaikan Peralatan Kerja	12 Bulan	10.500.000	8.250.000	DAU	P1
X.XX.7-1.0-0.0-0.0-18.01.01.2.03.10	Penyediaan Alat Tulis Kantor	5	1	1	KELURAHAN GOMBONG,					Jumlah bulan Penyediaan Alat Tulis Kantor	12 Bulan	17.500.000	19.250.000	DAU	P1
X.XX.7-1.0-0.0-0.0-18.01.01.2.03.11	Penyediaan Barang Cetakan dan Penggandaan	5	1	1	KELURAHAN GOMBONG,					Jumlah bulan Penyediaan Barang Cetakan dan Penggandaan	12 Bulan	5.000.000	0	DAU	P1
X.XX.7-1.0-0.0-0.0-18.01.01.2.03.12	Penyediaan Komponen Instalasi Listrik/Penerangan Bangunan Kantor	3	1	1	KELURAHAN GOMBONG,					Jumlah bulan Penyediaan Komponen Instalasi Listrik/Penerangan Bangunan Kantor	12 Bulan	2.500.000	6.600.000	DAU	P1
X.XX.7-1.0-0.0-0.0-18.01.01.2.03.15	Penyediaan Bahan Bacaan dan Peraturan Perundang-Undangan	5	1	1	KELURAHAN GOMBONG,					Jumlah bulans bahan bacaan dan peraturan perundang-undangan	12 Bulan	2.000.000	2.000.000	DAU	P1
X.XX.7-1.0-0.0-0.0-18.01.01.2.03.17	Penyediaan Makanan dan Minuman	3	1	1	KELURAHAN GOMBONG,					Jumlah bulan Penyediaan Makanan dan Minuman	12 Bulan	4.000.000	11.000.000	DAU	P1

Nomor	Urusan/ Bidang/ Program / Kegiatan/ Sub Kegiatan	Prioritas Kabupaten	Prioritas Propinsi	Prioritas Nasional	Lokasi	Indikator						Keterangan Sub Kegiatan			
						Program		Kegiatan		Sub Kegiatan		Pagu	Prakiraan	Sumber	Prioritas
						Tolok Ukur	Target	Tolok Ukur	Target	Tolok Ukur	Target	Indikatif (Rp)	Maju (Rp)	Dana	
(1)	(2)	(3)	(4)	(5)	(6)	(7)	(8)	(9)	(10)	(11)	(12)	(13)	(14)	(15)	(16)
X.XX.7-1.0-0.0-0.0-18.01.01.2.03.18	Rapat-Rapat Kordinasi dan Konsultasi ke Luar Daerah	3	1	1	KELURAHAN GOMBONG,					Jumlah Rapat-Rapat Koordinasi dan Konsultasi Ke Luar Daerah	2 Orang/ Kali	0	660.000		P1
X.XX.7-1.0-0.0-0.0-18.01.01.2.03.28	Pemeliharaan Rutin/Berkala Gedung Kantor	3	1	1	KELURAHAN GOMBONG,					Jumlah unit pengadaan peralatan gedung kantor	1 Unit	15.000.000	27.500.000	DAU	P1
7-1.0-0.0-0.0-18.02	**KELURAHAN WONOKRIYO**											**845.803.000**	**1.187.000.000**		
7.7-1.0-0.0-0.0-18.02	**UNSUR KEWILAYAHAN**											**716.990.000**	**1.026.000.000**		
7.01.7-1.0-0.0-0.0-18.02	**KECAMATAN**											**716.990.000**	**1.026.000.000**		
7.01.7-1.0-0.0-0.0-18.02.03	**PROGRAM PEMBERDAYAAN MASYARAKAT DESA DAN KELURAHAN**					**Persentase terselenggaranya program pemberdayaan masyarakat desa dan kelurahan**	**100%**					**716.990.000**	**1.026.000.000**		
						Capaian nilai survey kepuasan masyarakat di kelurahan	**A**								
						Terpeliharanya fasilitas umum pelayanan publik di tingkat kelurahan	**100%**								
						Jumlah RTLH yang tertangani oleh kelurahan	**8 unit**								
						Tersedianya dokumen operasional kebijakan perencanaan pembangunan daerah	**3 dokumen**								
7.01.7-1.0-0.0-0.0-18.02.03.2.02	**Kegiatan Pemberdayaan Kelurahan**							**Persentase terselenggaranya kegiatan pemberdayaan Kelurahan**	**100%**			**716.990.000**	**1.026.000.000**		

Nomor	Urusan/ Bidang/ Program / Kegiatan/ Sub Kegiatan	Prioritas Kabupaten	Prioritas Propinsi	Prioritas Nasional	Lokasi	Indikator						Keterangan Sub Kegiatan			
						Program		Kegiatan		Sub Kegiatan		Pagu	Prakiraan	Sumber	Prioritas
						Tolok Ukur	Target	Tolok Ukur	Target	Tolok Ukur	Target	Indikatif (Rp)	Maju (Rp)	Dana	
(1)	(2)	(3)	(4)	(5)	(6)	(7)	(8)	(9)	(10)	(11)	(12)	(13)	(14)	(15)	(16)
7.01.7-1.0-0.0-0.0-18.02.03.2.02.01	Peningkatan partisipasi masyarakat dalam forum musyawarah perencanaan pembangunan di kelurahan	5	1	5	KELURAHAN WONOKRIYO,					Jumlah Kegiatan pra musrenbangkel	1 Kegiatan	5.000.000	15.000.000	DAU	P1
										--- Jumlah Kegiatan musrenbangkel	--- 1 Kegiatan				
7.01.7-1.0-0.0-0.0-18.02.03.2.02.02	Pembangunan Sarana dan Prasarana Kelurahan	5	1	5	KELURAHAN WONOKRIYO,					Jumlah RTLH yang terbangun	8 Unit	504.000.000	600.000.000	DAU	P1
										--- Jumlah paket pekerjaan pemeliharaan saluran/gorong-gorong/ drainase	--- 5 Paket				
										--- Jumlah paket pekerjaan pemeliharaan jalan lingkungan	--- 10 Paket				
										--- Jumlah unit LPJU yang terpasang	--- 10 Unit				
										--- Jumlah paket pembangunan talud pengamanan jalan	--- 3 Paket				
										--- Jumlah unit jamban RTM yang terbangun	--- 11 Unit				
7.01.7-1.0-0.0-0.0-18.02.03.2.02.03	Pemberdayaan Masyarakat di Kelurahan	5	1	5	KELURAHAN WONOKRIYO,					Jumlah Posyandu yang terfasilitasi PMT	4 Kelompok	207.490.000	410.000.000	DAU	P1
										--- Jumlah kegiatan pembinaan Karang Taruna / Kepemudaan	--- 1 Kegiatan				
										--- Jumlah pengelolaan kegiatan pengembangan usaha mikro, Kecil dan Menengah	--- 1 Kegiatan				

Nomor	Urusan/ Bidang/ Program / Kegiatan/ Sub Kegiatan	Prioritas Kabupaten	Prioritas Propinsi	Prioritas Nasional	Lokasi	Indikator						Keterangan Sub Kegiatan			
						Program		Kegiatan		Sub Kegiatan		Pagu	Prakiraan	Sumber	Prioritas
						Tolok Ukur	Target	Tolok Ukur	Target	Tolok Ukur	Target	Indikatif (Rp)	Maju (Rp)	Dana	
(1)	(2)	(3)	(4)	(5)	(6)	(7)	(8)	(9)	(10)	(11)	(12)	(13)	(14)	(15)	(16)
										--- Jumlah lembaga kemasyarakatan yang terfasilitasi (RT, RW,PKK, Gapoktan)	--- 3 Lembaga				
										'Jumlah pengelolaan kegiatan ketenteraman, ketertiban umum	1 Kegiatan				
7.01.7-1.0-0.0-0.0-18.02.03.2.02.04	Evaluasi Kelurahan	5	1	5	KELURAHAN WONOKRIYO,					Jumlah dokumen evaluasi pembangunan sarpras dan pemberdayaan masyarakat di kelurahan	6 Dokumen	500.000	1.000.000	DAU	P1
X.7-1.0-0.0-0.0-18.02												**128.813.000**	**161.000.000**		
X.XX.7-1.0-0.0-0.0-18.02												**128.813.000**	**161.000.000**		
X.XX.7-1.0-0.0-0.0-18.02.01	**PROGRAM PENUNJANG URUSAN PEMERINTAHAN DAERAH**					**Meningkatnya kebutuhan sarana pelayanan administrasi perkantoran**	**15%**					**128.813.000**	**161.000.000**		
						Bertambahnya sarana dan prasarana aparatur yang memadai	**15%**								
X.XX.7-1.0-0.0-0.0-18.02.01.2.01	**Perencanaan dan Evaluasi Kinerja Perangkat Daerah**							**Jumlah dokumen perencanaan dan evaluasi kinerja perangkat daerah yang disusun**	**9 dokumen**			**29.100.000**	**34.100.000**		
X.XX.7-1.0-0.0-0.0-18.02.01.2.01.01	Penyusunan Renstra dan Renja Perangkat Daerah	5	1	5	KELURAHAN WONOKRIYO,					Jumlah dokumen perencanaan yang disusun (Renstra, Ranja, RKA, DPA, RKAP, DPPA)	6 Dokumen	28.600.000	32.600.000	DAU	P1

Nomor	Urusan/ Bidang/ Program / Kegiatan/ Sub Kegiatan	Prioritas Kabupaten	Prioritas Propinsi	Prioritas Nasional	Lokasi	Indikator						Keterangan Sub Kegiatan			
						Program		Kegiatan		Sub Kegiatan		Pagu	Prakiraan	Sumber	Prioritas
						Tolok Ukur	Target	Tolok Ukur	Target	Tolok Ukur	Target	Indikatif (Rp)	Maju (Rp)	Dana	
(1)	(2)	(3)	(4)	(5)	(6)	(7)	(8)	(9)	(10)	(11)	(12)	(13)	(14)	(15)	(16)
X.XX.7-1.0-0.0-0.0-18.02.01.2.01.03	Penyusunan Dokumen Evaluasi Perangkat Daerah	5	1	5	KELURAHAN WONOKRIYO,					Jumlah dokumen evaluasi kinerja yang disusun (LKPD, Profil, Laporan Kinerja Tahunan)	3 Dokumen	500.000	1.500.000	DAU	P1
X.XX.7-1.0-0.0-0.0-18.02.01.2.02	**Administrasi Keuangan**							**Persentase terlaksananya kegiatan administrasi keuangan**	**100%**			**3.000.000**	**12.000.000**		
X.XX.7-1.0-0.0-0.0-18.02.01.2.02.02	Penyediaan Administrasi Pelaksanaan Tugas ASN	5	1	5	KELURAHAN WONOKRIYO,					Jumlah paket penyediaan administrasi pelaksanaan tugas ASN	1 Paket	3.000.000	12.000.000	DAU	P1
X.XX.7-1.0-0.0-0.0-18.02.01.2.03	**Administrasi Umum**							**Persentase terlaksananya kegiatan administrasi umum**	**100%**			**96.713.000**	**114.900.000**		
X.XX.7-1.0-0.0-0.0-18.02.01.2.03.01	Penyediaan Jasa Surat Menyurat	5	1	5	KELURAHAN WONOKRIYO,					Jumlah bulan penyediaan jasa surat menyurat	12 Bulan	1.213.000	1.800.000	DAU	P1
X.XX.7-1.0-0.0-0.0-18.02.01.2.03.02	Penyediaan Jasa Komunikasi, Sumber Daya Air dan Listrik	5	1	5	KELURAHAN WONOKRIYO,					Jumlah bulan Penyediaan Jasa Komunikasi, Sumber Daya Air dan Listrik	12 Bulan	9.000.000	10.000.000	DAU	P1
X.XX.7-1.0-0.0-0.0-18.02.01.2.03.06	Penyediaan Jasa Pemeliharaan dan Perizinan Kendaraan Dinas/Operasional	5	1	5	KELURAHAN WONOKRIYO,					Jumlah bulan Penyediaan Jasa Pemeliharaan dan Perizinan Kendaraan Dinas/Operasional	12 Bulan	3.000.000	5.000.000	DAU,DAU	P1
X.XX.7-1.0-0.0-0.0-18.02.01.2.03.07	Penyediaan Jasa Administrasi Keuangan	5	1	5	KELURAHAN WONOKRIYO,					Jumlah orang pengelola administrasi keuangan	9 Orang	13.000.000	19.000.000	DAU,DAU	P1
X.XX.7-1.0-0.0-0.0-18.02.01.2.03.08	Penyediaan Jasa Kebersihan Kantor	5	1	5	KELURAHAN WONOKRIYO,					jumlah petugas kebersihan kantor	1 Orang	5.500.000	7.000.000	DAU,DAU	P1
										--- Jumlah paket penyediaan jasa kebersihan kantor	--- 1 Paket				

Nomor	Urusan/ Bidang/ Program / Kegiatan/ Sub Kegiatan	Prioritas Kabupaten	Prioritas Propinsi	Prioritas Nasional	Lokasi	Indikator						Keterangan Sub Kegiatan			
						Program		Kegiatan		Sub Kegiatan		Pagu	Prakiraan	Sumber	Prioritas
						Tolok Ukur	Target	Tolok Ukur	Target	Tolok Ukur	Target	Indikatif (Rp)	Maju (Rp)	Dana	
(1)	(2)	(3)	(4)	(5)	(6)	(7)	(8)	(9)	(10)	(11)	(12)	(13)	(14)	(15)	(16)
X.XX.7-1.0-0.0-0.0-18.02.01.2.03.09	Penyediaan Jasa Perbaikan Peralatan Kerja	5	1	5	KELURAHAN WONOKRIYO,					Jumlah bulan Penyediaan Jasa Perbaikan Peralatan Kerja	12 Bulan	4.000.000	8.000.000	DAU,DAU	P1
X.XX.7-1.0-0.0-0.0-18.02.01.2.03.10	Penyediaan Alat Tulis Kantor	5	1	5	KELURAHAN WONOKRIYO,					Jumlah bulan Penyediaan Alat Tulis Kantor	12 Bulan	4.500.000	7.000.000	DAU	P1
X.XX.7-1.0-0.0-0.0-18.02.01.2.03.11	Penyediaan Barang Cetakan dan Penggandaan	5	1	5	KELURAHAN WONOKRIYO,					Jumlah bulan Penyediaan Barang Cetakan, Penggandaan dan Penjilidan	12 Bulan	2.500.000	5.000.000	DAU	P1
X.XX.7-1.0-0.0-0.0-18.02.01.2.03.12	Penyediaan Komponen Instalasi Listrik/Penerangan Bangunan Kantor	5	1	5	KELURAHAN WONOKRIYO,					Jumlah bulan Penyediaan Komponen Instalasi Listrik/Penerangan Bangunan Kantor	12 Bulan	1.500.000	3.000.000	DAU	P1
										--- Jumlah paket penambahan daya listrik	--- 1 Paket				
X.XX.7-1.0-0.0-0.0-18.02.01.2.03.15	Penyediaan Bahan Bacaan dan Peraturan Perundang-Undangan	5	1	5	KELURAHAN WONOKRIYO,					Jumlah bulan bahan bacaan dan peraturan perundang-undangan	12 Bulan	1.500.000	1.600.000	DAU	P1
X.XX.7-1.0-0.0-0.0-18.02.01.2.03.17	Penyediaan Makanan dan Minuman	5	1	5	KELURAHAN WONOKRIYO,					Jumlah bulan Penyediaan Makanan dan Minuman	12 Bulan	10.000.000	7.500.000	DAU	P1
X.XX.7-1.0-0.0-0.0-18.02.01.2.03.18	Rapat-Rapat Kordinasi dan Konsultasi ke Luar Daerah	5	1	5	KELURAHAN WONOKRIYO,					Jumlah bulan Rapat-Rapat Koordinasi dan Konsultasi Ke Luar Daerah	12 Bulan	0	2.000.000	DAU	P1
X.XX.7-1.0-0.0-0.0-18.02.01.2.03.20	Pengadaan Kendaraan Dinas/Operasional	5	1	5	KELURAHAN WONOKRIYO,					Jumlah unit pengadaan kendaraan dinas / operasional	2 Unit	23.000.000	0	DAU	P1
X.XX.7-1.0-0.0-0.0-18.02.01.2.03.22	Pengadaan Perlengkapan Gedung Kantor	5	1	5	KELURAHAN WONOKRIYO,					Jumlah unit pengadaan perlengkapan gedung kantor	1 Unit	10.000.000	20.000.000	DAU	P1
X.XX.7-1.0-0.0-0.0-18.02.01.2.03.28	Pemeliharaan Rutin/Berkala Gedung Kantor	5	1	5	KELURAHAN WONOKRIYO,					Jumlah unit gedung yang diperlihara	1 Unit	8.000.000	13.000.000	DAU	P1

Nomor	Urusan/ Bidang/ Program / Kegiatan/ Sub Kegiatan	Prioritas Kabupaten	Prioritas Propinsi	Prioritas Nasional	Lokasi	Indikator						Keterangan Sub Kegiatan			
						Program		Kegiatan		Sub Kegiatan		Pagu	Prakiraan	Sumber	Prioritas
						Tolok Ukur	Target	Tolok Ukur	Target	Tolok Ukur	Target	Indikatif (Rp)	Maju (Rp)	Dana	
(1)	(2)	(3)	(4)	(5)	(6)	(7)	(8)	(9)	(10)	(11)	(12)	(13)	(14)	(15)	(16)
X.XX.7-1.0-0.0-0.0-18.02.01.2.03.35	Pemeliharaan Rutin/Berkala Mebeleur	5	4	7	KELURAHAN WONOKRIYO,					Jumlah paket Penyediaan Jasa Perbaikan Meubelair	1 Paket	0	5.000.000	DAU	P1
7-1.0-0.0-0.0-19	**KECAMATAN SEMPOR**											**2.203.071.000**	**2.408.400.000**		
7.7-1.0-0.0-0.0-19	**UNSUR KEWILAYAHAN**											**230.000.000**	**343.000.000**		
7.01.7-1.0-0.0-0.0-19	**KECAMATAN**											**230.000.000**	**343.000.000**		
7.01.7-1.0-0.0-0.0-19.02	**PROGRAM PENYELENGGARAAN PEMERINTAHAN DAN PELAYANAN PUBLIK**					**Terpenuhinya pelayanan adminsitrasi perkantoran**	**12 bulan**					**62.000.000**	**91.000.000**		
7.01.7-1.0-0.0-0.0-19.02.2.04	**Pelaksanaan Urusan Pemerintahan yang Dilimpahkan kepada Camat**							**Jumlah Dokumen urusan pemerintahan yang dilimpahkan kepada camat**	**4 dokumen**			**62.000.000**	**91.000.000**		
7.01.7-1.0-0.0-0.0-19.02.2.04.01	Pelaksanaan Urusan Pemerintahan yang Terkait Dengan Pelayanan Perizinan	5	1	5	KECAMATAN SEMPOR,					Jumlah pelayanan perizinan yang dilaksanakan	1 Jenis	11.000.000	17.000.000	DAU	P1
7.01.7-1.0-0.0-0.0-19.02.2.04.02	Pelaksanaan Urusan Pemerintahan yang Terkait Dengan Nonperizinan	5	1	5	KECAMATAN SEMPOR,					Jumlah pelayanan non perizinan yang dilaksanakan	3 Jenis	51.000.000	74.000.000	DAU	P1
7.01.7-1.0-0.0-0.0-19.05	**PROGRAM PENYELENGGARAAN URUSAN PEMERINTAHAN UMUM**					**Terselenggaranya perayaan HUT RI dan Detik-detik Proklamasi**	**50 orang**					**23.000.000**	**34.000.000**		
7.01.7-1.0-0.0-0.0-19.05.2.01	**Penyelenggaraan Urusan Pemerintahan Umum sesuai Penugasan Kepala Daerah**							**Jumlah Dokumen Pelaksanaan Penugasan Kepala Daerah**	**1 dokumen**			**23.000.000**	**34.000.000**		
7.01.7-1.0-0.0-0.0-19.05.2.01.01	Pembinaan Wawasan Kebangsaan dan Ketahanan Nasional dalam Rangka Memantapkan Pengamalan Pancasila, Pelaksanaan UndangUndang Dasar Negara Republik Indonesia Tahun 1945, Pelestarian Bhinneka Tunggal Ika Serta Pemertahanan dan Pemeliharaan Keutuhan Negara Ke	5	1	5	KECAMATAN SEMPOR,					Jumlah Kegiatan pelatihan paskibra, peringatan HUT RI, Tasyakuran, Karnaval	4 Kegiatan	23.000.000	34.000.000	DAU	P1

Nomor	Urusan/ Bidang/ Program / Kegiatan/ Sub Kegiatan	Prioritas Kabupaten	Prioritas Propinsi	Prioritas Nasional	Lokasi	Indikator						Keterangan Sub Kegiatan			
						Program		Kegiatan		Sub Kegiatan		Pagu	Prakiraan	Sumber	Prioritas
						Tolok Ukur	Target	Tolok Ukur	Target	Tolok Ukur	Target	Indikatif (Rp)	Maju (Rp)	Dana	
(1)	(2)	(3)	(4)	(5)	(6)	(7)	(8)	(9)	(10)	(11)	(12)	(13)	(14)	(15)	(16)
7.01.7-1.0-0.0-0.0-19.06	**PROGRAM PEMBINAAN DAN PENGAWASAN PEMERINTAHAN DESA**					**Jumlah kelompok yang menyusun dokumen APBDes yang transparan dan sesuai RKPDes**	**16 kelompok**					**145.000.000**	**218.000.000**		
7.01.7-1.0-0.0-0.0-19.06.2.01	**Fasilitasi, Rekomendasi dan Koordinasi Pembinaan dan Pengawasan Pemerintahan Desa**							**Jumlah desa yang mendapatkan fasilitasi, rekomendasi, koordinasi pembinaan dan pengawasan**	**16 desa**			**145.000.000**	**218.000.000**		
7.01.7-1.0-0.0-0.0-19.06.2.01.03	Fasilitasi Pengelolaan Keuangan Desa dan pendayagunaan Aset Desa	5	1	5	KECAMATAN SEMPOR,					Jumlah desa yang terfasilitasi pengelolaan keuangan desa dan pendayagunaan aset desa	16 Desa	24.000.000	36.000.000	DAU	P1
7.01.7-1.0-0.0-0.0-19.06.2.01.09	Fasilitasi Sinkronisasi Perencanaan Pembangunan Daerah Dengan Pembangunan Desa	5	1	5	KECAMATAN SEMPOR,					Jumlah dokumen sinkronisasi perencanaan pembangunan daerah dengan pembangunan desa	1 Dokumen	11.000.000	17.000.000	DAU	P1
7.01.7-1.0-0.0-0.0-19.06.2.01.10	Fasilitasi Penetapan Lokasi Pembangunan Kawasan Perdesaan	5	1	5	KECAMATAN SEMPOR,					Jumlah dokumen perencanaan pembangunan kawasan perdesaan	1 Dokumen	9.000.000	14.000.000	DAU	P1
7.01.7-1.0-0.0-0.0-19.06.2.01.11	Fasilitasi Penyelenggaraan Ketenteraman dan Ketertiban Umum	5	1	5	KECAMATAN SEMPOR,					Jumlah peserta pelatihan limas	48 Orang	11.000.000	17.000.000	DAU	P1
7.01.7-1.0-0.0-0.0-19.06.2.01.13	Fasilitasi Penyusunan Perencanaan Pembangunan Partisipatif	5	1	5	KECAMATAN SEMPOR,					Jumlah Desa yang difasilitasi dalam penyelenggaraan Musrenbangdes	16 Desa	20.000.000	30.000.000	DAU	P1
										Jumlah kegiatan pra musrenbangcam dan musrenbangcam	2 Kegiatan				

Nomor	Urusan/ Bidang/ Program / Kegiatan/ Sub Kegiatan	Prioritas Kabupaten	Prioritas Propinsi	Prioritas Nasional	Lokasi	Indikator						Keterangan Sub Kegiatan			
						Program		Kegiatan		Sub Kegiatan		Pagu Indikatif (Rp)	Prakiraan Maju (Rp)	Sumber Dana	Prioritas
						Tolok Ukur	Target	Tolok Ukur	Target	Tolok Ukur	Target				
(1)	(2)	(3)	(4)	(5)	(6)	(7)	(8)	(9)	(10)	(11)	(12)	(13)	(14)	(15)	(16)
7.01.7-1.0-0.0-0.0-19.06.2.01.16	Fasilitasi Penyusunan Program dan Pelaksanaan Pemberdayaan Masyarakat Desa	5	1	5	KECAMATAN SEMPOR,					Jumlah kegiatan pemberdayaan masyarkat yang difasilitasi	1 Kegiatan	61.000.000	89.000.000	DAU	P1
										Jumlah pembinaan organisasi kepemudaan	64 Orang				
										Jumlah kegiatan pembinaan sosial masyarakat	3 Kegiatan				
										Jumlah pembinaan UKS	2 Kali				
										Jumlah TP. PKK yang terbina	17 Kelompok				
7.01.7-1.0-0.0-0.0-19.06.2.01.17	Koordinasi Pendampingan Desa di Wilayahnya	5	1	5	DESA SEMPOR,					Jumlah kegiatan fasilitasi TKP2KDes	1 Kegiatan	9.000.000	15.000.000	DAU	P1
X.7-1.0-0.0-0.0-19												**1.973.071.000**	**2.065.400.000**		
X.XX.7-1.0-0.0-0.0-19												**1.973.071.000**	**2.065.400.000**		
X.XX.7-1.0-0.0-0.0-19.01	**PROGRAM PENUNJANG URUSAN PEMERINTAHAN DAERAH**					**Tersedianya dokumen perencanaan dan evaluasi pembangunan kecamatan**	**5 dokumen**					**1.973.071.000**	**2.065.400.000**		
X.XX.7-1.0-0.0-0.0-19.01.2.01	**Perencanaan dan Evaluasi Kinerja Perangkat Daerah**							**Prosentase dokumen perencanaan dan evaluasi kinerja perangkat daerah yang disusun**	**100%**			**16.000.000**	**29.000.000**		
X.XX.7-1.0-0.0-0.0-19.01.2.01.01	Penyusunan Renstra dan Renja Perangkat Daerah	5	1	5	KECAMATAN SEMPOR,					Jumlah dokumen Renstra dan Renja yang disusun	6 Dokumen	7.000.000	13.000.000	DAU	P1
X.XX.7-1.0-0.0-0.0-19.01.2.01.03	Penyusunan Dokumen Evaluasi Perangkat Daerah	5	1	5	KECAMATAN SEMPOR,					Jumlah dokumen evaluasi perangkat daerah yang disusun	4 Dokumen	9.000.000	16.000.000	DAU	P1

Nomor	Urusan/ Bidang/ Program / Kegiatan/ Sub Kegiatan	Prioritas Kabupaten	Prioritas Propinsi	Prioritas Nasional	Lokasi	Indikator						Keterangan Sub Kegiatan			
						Program		Kegiatan		Sub Kegiatan		Pagu Indikatif (Rp)	Prakiraan Maju (Rp)	Sumber Dana	Prioritas
						Tolok Ukur	Target	Tolok Ukur	Target	Tolok Ukur	Target				
(1)	(2)	(3)	(4)	(5)	(6)	(7)	(8)	(9)	(10)	(11)	(12)	(13)	(14)	(15)	(16)
X.XX.7-1.0-0.0-0.0-19.01.2.02	**Administrasi Keuangan**							**Persentase terlaksananya kegiatan administrasi umum**	**100%**			**1.765.883.000**	**1.750.000.000**		
X.XX.7-1.0-0.0-0.0-19.01.2.02.01	Penyediaan Gaji dan Tunjangan ASN	5	1	5	KECAMATAN SEMPOR,					Jumlah ASN yang mendapat gaji dan tunjangan	18 Orang	1.748.183.000	1.750.000.000	PAD,DAU	P1
										Jumlah ASN yang mendapat Tamsil/Tukin	18 Orang				
X.XX.7-1.0-0.0-0.0-19.01.2.02.02	Penyediaan Administrasi Pelaksanaan Tugas ASN	5	1	5	KECAMATAN SEMPOR,					Jumlah orang yang melaksanakan rapat konsultasi dalam daerah	18 Orang	17.700.000	0	DAU	P1
X.XX.7-1.0-0.0-0.0-19.01.2.03	**Administrasi Umum**							**Jumlah paket penyediaan jasa surat menyurat**	**1 paket**			**191.188.000**	**286.400.000**		
X.XX.7-1.0-0.0-0.0-19.01.2.03.01	Penyediaan Jasa Surat Menyurat	5	1	5	KECAMATAN SEMPOR,					Jumlah bulan penyediaan jasa surat menyurat	12 Bulan	1.650.000	2.500.000	DAU	P1
X.XX.7-1.0-0.0-0.0-19.01.2.03.02	Penyediaan Jasa Komunikasi, Sumber Daya Air dan Listrik	5	1	5	KECAMATAN SEMPOR,					Jumlah bulan penyediaan jasa komunikasi, sumber daya air dan listrik	12 Bulan	35.000.000	50.000.000	DAU	P1
X.XX.7-1.0-0.0-0.0-19.01.2.03.06	Penyediaan Jasa Pemeliharaan dan Perizinan Kendaraan Dinas/Operasional	5	1	5	KECAMATAN SEMPOR,					Jumlah bulan penyediaan jasa pemeliharaan dan perizinan kendaraan dinas/operasional	12 Bulan	17.000.000	38.000.000	DAU	P1
X.XX.7-1.0-0.0-0.0-19.01.2.03.07	Penyediaan Jasa Administrasi Keuangan	5	1	5	KECAMATAN SEMPOR,					Jumlah orang pengelola administarsi keuangan	9 Orang	19.600.000	29.000.000	DAU	P1
X.XX.7-1.0-0.0-0.0-19.01.2.03.08	Penyediaan Jasa Kebersihan Kantor	5	1	5	KECAMATAN SEMPOR,					Jumlah bulan penyediaan jasa kebersihan kantor	12 Bulan	17.000.000	18.000.000	DAU	P1
X.XX.7-1.0-0.0-0.0-19.01.2.03.09	Penyediaan Jasa Perbaikan Peralatan Kerja	5	1	5	KECAMATAN SEMPOR,					Jumlah bulan penyediaan jasa perbaikan peralatan kerja	12 Bulan	6.300.000	11.700.000	DAU	P1

Nomor	Urusan/ Bidang/ Program / Kegiatan/ Sub Kegiatan	Prioritas Kabupaten	Prioritas Propinsi	Prioritas Nasional	Lokasi	Indikator						Keterangan Sub Kegiatan			
						Program		Kegiatan		Sub Kegiatan		Pagu Indikatif (Rp)	Prakiraan Maju (Rp)	Sumber Dana	Prioritas
						Tolok Ukur	Target	Tolok Ukur	Target	Tolok Ukur	Target				
(1)	(2)	(3)	(4)	(5)	(6)	(7)	(8)	(9)	(10)	(11)	(12)	(13)	(14)	(15)	(16)
X.XX.7-1.0-0.0-0.0-19.01.2.03.10	Penyediaan Alat Tulis Kantor	5	1	5	KECAMATAN SEMPOR,					Jumlah bulan penyediaan alat tulis kantor	12 Bulan	7.000.000	10.500.000	DAU	P1
X.XX.7-1.0-0.0-0.0-19.01.2.03.11	Penyediaan Barang Cetakan dan Penggandaan	5	1	5	KECAMATAN SEMPOR,					Jumlah bulan penyediaan barang cetakan dan penggandaan	12 Bulan	2.800.000	4.200.000	DAU	P1
X.XX.7-1.0-0.0-0.0-19.01.2.03.12	Penyediaan Komponen Instalasi Listrik/Penerangan Bangunan Kantor	5	1	5	KECAMATAN SEMPOR,					Jumlah bulan penyediaan komponen instalasi listrik/ penerangan bangunan kantor	12 Bulan	1.800.000	2.800.000	DAU	P1
X.XX.7-1.0-0.0-0.0-19.01.2.03.15	Penyediaan Bahan Bacaan dan Peraturan Perundang-Undangan	5	1	5	KECAMATAN SEMPOR,					Jumlah bulan bahan bacaan dan peraturan perundangan	12 Bulan	1.540.000	2.300.000	DAU	P1
X.XX.7-1.0-0.0-0.0-19.01.2.03.17	Penyediaan Makanan dan Minuman	5	1	5	KECAMATAN SEMPOR,					Jumlah bulan penyediaan makanan dan minuman	12 Bulan	12.000.000	21.000.000	DAU	P1
X.XX.7-1.0-0.0-0.0-19.01.2.03.18	Rapat-Rapat Kordinasi dan Konsultasi ke Luar Daerah	5	1	5	KECAMATAN SEMPOR,					Jumlah rapat-rapat koordinasi dan konsultasi ke luar daerah	2 Orang/Kali	1.500.000	8.400.000	DAU	P1
X.XX.7-1.0-0.0-0.0-19.01.2.03.24	Pengadaan Peralatan Gedung Kantor	5	1	5	KECAMATAN SEMPOR,					Jumlah unit pengadaan peralatan gedung kantor	1 Unit	7.000.000	8.000.000	DAU	P1
X.XX.7-1.0-0.0-0.0-19.01.2.03.25	Pengadaan Mebeleur	5	1	5	KECAMATAN SEMPOR,					Jumlah unit pengadaan mebeleur	70 Unit	34.698.000	51.000.000	DAU	P1
X.XX.7-1.0-0.0-0.0-19.01.2.03.27	Pemeliharaan Rutin/Berkala Rumah Dinas	5	1	5	KECAMATAN SEMPOR,					Jumlah unit pemeliharaan rutin/berkala rumah dinas	1 Unit	6.300.000	9.000.000	DAU	P1
X.XX.7-1.0-0.0-0.0-19.01.2.03.28	Pemeliharaan Rutin/Berkala Gedung Kantor	5	1	5	KECAMATAN SEMPOR,					Jumlah unit pemeliharaan rutin/berkala gedung kantor	1 Unit	20.000.000	20.000.000	DAU	P1
7-1.0-0.0-0.0-2	**KECAMATAN ALIAN**											**2.020.899.000**	**2.269.282.725**		
7.7-1.0-0.0-0.0-0.0-2	**UNSUR KEWILAYAHAN**											**189.805.000**	**308.000.000**		

Nomor	Urusan/ Bidang/ Program / Kegiatan/ Sub Kegiatan	Prioritas Kabupaten	Prioritas Propinsi	Prioritas Nasional	Lokasi	Indikator						Keterangan Sub Kegiatan			
						Program		Kegiatan		Sub Kegiatan		Pagu	Prakiraan	Sumber	Prioritas
						Tolok Ukur	Target	Tolok Ukur	Target	Tolok Ukur	Target	Indikatif (Rp)	Maju (Rp)	Dana	
(1)	(2)	(3)	(4)	(5)	(6)	(7)	(8)	(9)	(10)	(11)	(12)	(13)	(14)	(15)	(16)
7.01.7-1.0-0.0-0.0-2	**KECAMATAN**											**189.805.000**	**308.000.000**		
7.01.7-1.0-0.0-0.0-2.02	**PROGRAM PENYELENGGARAAN PEMERINTAHAN DAN PELAYANAN PUBLIK**					**Capaian Peningkatan Pelayanan Kecamatan**	**100%**					**62.767.000**	**100.000.000**		
7.01.7-1.0-0.0-0.0-2.02.2.04	**Pelaksanaan Urusan Pemerintahan yang Dilimpahkan kepada Camat**							**Prosentase terlaksananya urusan pemerintahan yang dilimpahkan kepada camat**	**100 %**			**62.767.000**	**100.000.000**		
7.01.7-1.0-0.0-0.0-2.02.2.04.01	Pelaksanaan Urusan Pemerintahan yang Terkait Dengan Pelayanan Perizinan	5	1	5	KECAMATAN ALIAN,					Jumlah pelayanan perijinan yang dilaksanakan (SIUP Kecil, Rekom IMB, Rekom Ijin Lingkungan)	3 Jenis	2.530.000	5.000.000	DAU	P1
7.01.7-1.0-0.0-0.0-2.02.2.04.02	Pelaksanaan Urusan Pemerintahan yang Terkait Dengan Nonperizinan	5	1	5	KECAMATAN ALIAN,					Jumlah pelayanan perijinan yang dilaksanakan (KTP, KK, Kartu KElahiran, Surat Kematian, Pindah Datang, Rekom SKCK, Ijin Keramaian)	7 Jenis	60.237.000	95.000.000	DAU	P1
7.01.7-1.0-0.0-0.0-2.05	**PROGRAM PENYELENGGARAAN URUSAN PEMERINTAHAN UMUM**					**Persentase terselelnggaranya urusan pemerintahan umum**	**100%**					**23.050.000**	**36.000.000**		
7.01.7-1.0-0.0-0.0-2.05.2.01	**Penyelenggaraan Urusan Pemerintahan Umum sesuai Penugasan Kepala Daerah**							**Persentase terselenggaranya urusan pemerintahan umum sesuai penugasan kepala daerah**	**100%**			**23.050.000**	**36.000.000**		

Nomor	Urusan/ Bidang/ Program / Kegiatan/ Sub Kegiatan	Prioritas Kabupaten	Prioritas Propinsi	Prioritas Nasional	Lokasi	Indikator						Keterangan Sub Kegiatan			
						Program		Kegiatan		Sub Kegiatan		Pagu Indikatif (Rp)	Prakiraan Maju (Rp)	Sumber Dana	Prioritas
						Tolok Ukur	Target	Tolok Ukur	Target	Tolok Ukur	Target				
(1)	(2)	(3)	(4)	(5)	(6)	(7)	(8)	(9)	(10)	(11)	(12)	(13)	(14)	(15)	(16)
7.01.7-1.0-0.0-0.0-2.05.2.01.01	Pembinaan Wawasan Kebangsaan dan Ketahanan Nasional dalam Rangka Memantapkan Pengamalan Pancasila, Pelaksanaan UndangUndang Dasar Negara Republik Indonesia Tahun 1945, Pelestarian Bhinneka Tunggal Ika Serta Pemertahanan dan Pemeliharaan Keutuhan Negara Ke	5	1	5	KECAMATAN ALIAN,					Jumlah kegiatan dalam rangka HUT RI, (Hari Jadi, Karnaval, Resepsi HUT RI)	4 Kegiatan	23.050.000	36.000.000	DAU	P1
7.01.7-1.0-0.0-0.0-2.06	**PROGRAM PEMBINAAN DAN PENGAWASAN PEMERINTAHAN DESA**					**Persentase Pemerintahan Desa yang terbina dan terawasi**	**100%**					**103.988.000**	**172.000.000**		
7.01.7-1.0-0.0-0.0-2.06.2.01	**Fasilitasi, Rekomendasi dan Koordinasi Pembinaan dan Pengawasan Pemerintahan Desa**							**Persentase desa yang terfasilitasi mendapat rekomendasi dan terawasi**	**100%**			**103.988.000**	**172.000.000**		
7.01.7-1.0-0.0-0.0-2.06.2.01.03	Fasilitasi Pengelolaan Keuangan Desa dan pendayagunaan Aset Desa	5	1	5	KECAMATAN ALIAN,					Jumlah desa yang terfasilitasi pengelolaan keuangan desa dan pendayagunaan aset desa	16 Desa	20.785.000	30.000.000	DAU	P1
7.01.7-1.0-0.0-0.0-2.06.2.01.09	Fasilitasi Sinkronisasi Perencanaan Pembangunan Daerah Dengan Pembangunan Desa	5	1	5	KECAMATAN ALIAN,					Jumlah dokumen sinkronisasi percepatan pembangunan daerah dengan pembangunan desa	1 Dokumen	5.354.000	11.000.000	DAU	P1
7.01.7-1.0-0.0-0.0-2.06.2.01.10	Fasilitasi Penetapan Lokasi Pembangunan Kawasan Perdesaan	5	1	5	KECAMATAN ALIAN,					Jumlah dokumen perencanaan pembangunan kawasan perdesaan	1 Dokumen	4.610.000	10.000.000	DAU	P1
7.01.7-1.0-0.0-0.0-2.06.2.01.11	Fasilitasi Penyelenggaraan Ketenteraman dan Ketertiban Umum	5	1	5	KECAMATAN ALIAN,					Jumlah kegiatan Fasilitasi Penyelenggaraan Ketentraman dan Ketertiban Umum	1 Kegiatan	9.930.000	16.000.000	DAU	P1

Nomor	Urusan/ Bidang/ Program / Kegiatan/ Sub Kegiatan	Prioritas Kabupaten	Prioritas Propinsi	Prioritas Nasional	Lokasi	Indikator						Keterangan Sub Kegiatan			
						Program		Kegiatan		Sub Kegiatan		Pagu Indikatif (Rp)	Prakiraan Maju (Rp)	Sumber Dana	Prioritas
						Tolok Ukur	Target	Tolok Ukur	Target	Tolok Ukur	Target				
(1)	(2)	(3)	(4)	(5)	(6)	(7)	(8)	(9)	(10)	(11)	(12)	(13)	(14)	(15)	(16)
7.01.7-1.0-0.0-0.0-2.06.2.01.13	Fasilitasi Penyusunan Perencanaan Pembangunan Partisipatif	5	1	5	KECAMATAN ALIAN,					Jumlah desa yang difasilitasi penyelenggaraan musrenbangdes/kel	16 Desa	15.985.000	29.000.000	DAU	P1
										Jumlah kegiatan pra musrenbangcam	1 Kali				
										Jumlah kegiatan musrenbangcam	1 Kali				
7.01.7-1.0-0.0-0.0-2.06.2.01.16	Fasilitasi Penyusunan Program dan Pelaksanaan Pemberdayaan Masyarakat Desa	5	1	5	KECAMATAN ALIAN,					Jumlah Kegiatan Pembinaan PKK	1 Kegiatan	36.404.000	55.000.000	DAU	P1
										Jumlah Kegiatan Pembinaan Organisasi Kepemudaan	1 Kegiatan				
										Jumlah Kegiatan Pembinaan Sosial Masyarakat	1 Kegiatan				
										Jumlah kegiatan fasilitasi UKS	1 Kegiatan				
7.01.7-1.0-0.0-0.0-2.06.2.01.17	Koordinasi Pendampingan Desa di Wilayahnya	5	1	5	KECAMATAN ALIAN,					Jumlah kegiatan fasilitasi TKP2KDes/Kel	1 Kegiatan	10.920.000	21.000.000	DAU	P1
										Jumlah Fasilitasi kegiatan pendampiangan Desa (Bansos Sembako)	1 Kegiatan				
X.7-1.0-0.0-0.0-2												**1.831.094.000**	**1.961.282.725**		
X.XX.7-1.0-0.0-0.0-2												**1.831.094.000**	**1.961.282.725**		
X.XX.7-1.0-0.0-0.0-2.01	**PROGRAM PENUNJANG URUSAN PEMERINTAHAN DAERAH**					**Meningkatnya kebutuhan sarana pelayanan administrasi perkantoran**	**100%**					**1.831.094.000**	**1.961.282.725**		
						Bertambahnya sarana dan prasarana aparatur yang memadahi	**15%**								

Nomor	Urusan/ Bidang/ Program / Kegiatan/ Sub Kegiatan	Prioritas Kabupaten	Prioritas Propinsi	Prioritas Nasional	Lokasi	Indikator						Keterangan Sub Kegiatan			
						Program		Kegiatan		Sub Kegiatan		Pagu Indikatif (Rp)	Prakiraan Maju (Rp)	Sumber Dana	Prioritas
						Tolok Ukur	Target	Tolok Ukur	Target	Tolok Ukur	Target				
(1)	(2)	(3)	(4)	(5)	(6)	(7)	(8)	(9)	(10)	(11)	(12)	(13)	(14)	(15)	(16)
						Tersedianya Dokumen Database Perangkat Daerah	**2 Dokumen**								
X.XX.7-1.0-0.0-0.0-2.01.2.01	**Perencanaan dan Evaluasi Kinerja Perangkat Daerah**							**Persentase dokumen perencanaan dan evaluasi kinerja perangkat daerah yang disusun**	**100%**			**14.327.000**	**15.000.000**		
X.XX.7-1.0-0.0-0.0-2.01.2.01.01	Penyusunan Renstra dan Renja Perangkat Daerah	5	1	5	KECAMATAN ALIAN,					Jumlah dokumen renstra dan renja yang disusun (Renstra, Renja, RKA, DPA, DPPA, RKAP)	6 Dokumen	5.000.000	7.000.000	DAU	P1
X.XX.7-1.0-0.0-0.0-2.01.2.01.03	Penyusunan Dokumen Evaluasi Perangkat Daerah	5	1	5	KECAMATAN ALIAN,					Jumlah Dokumen Evaluasi Perangkat Daerah yang disusun (LKJiP, LKPJ, LPPD, Profil)	4 Dokumen	9.327.000	8.000.000	DAU	P1
X.XX.7-1.0-0.0-0.0-2.01.2.02	**Administrasi Keuangan**							**Persentase terlaksananya kegiatan adminstrasi umum**	**100%**			**1.564.287.000**	**1.616.282.725**		
X.XX.7-1.0-0.0-0.0-2.01.2.02.01	Penyediaan Gaji dan Tunjangan ASN	5	1	5	KECAMATAN ALIAN,					Jumlah ASN yang mendapatkan gaji dan tunjangan	16 Orang	1.555.287.000	1.616.282.725	PAD,DAU	P1
										Jumlah ASN yang mendapatkan Tamsil	16 Orang				
X.XX.7-1.0-0.0-0.0-2.01.2.02.02	Penyediaan Administrasi Pelaksanaan Tugas ASN	5	1	5	KECAMATAN ALIAN,					Jumlah Rapat - rapat koordinasi dalam daerah	1 Jenis	9.000.000	0	DAU	P1
X.XX.7-1.0-0.0-0.0-2.01.2.03	**Administrasi Umum**							**Persentase Terlaksananya Kegiatan Administrasi Umum**	**100%**			**252.480.000**	**330.000.000**		
X.XX.7-1.0-0.0-0.0-2.01.2.03.01	Penyediaan Jasa Surat Menyurat	5	1	5	KECAMATAN ALIAN,					Jumlah bulan penyediaan jasa surat menyurat	12 Bulan	4.000.000	5.500.000	DAU	P1

Nomor	Urusan/ Bidang/ Program / Kegiatan/ Sub Kegiatan	Prioritas Kabupaten	Prioritas Propinsi	Prioritas Nasional	Lokasi	Indikator						Keterangan Sub Kegiatan			
						Program		Kegiatan		Sub Kegiatan		Pagu	Prakiraan	Sumber	Prioritas
						Tolok Ukur	Target	Tolok Ukur	Target	Tolok Ukur	Target	Indikatif (Rp)	Maju (Rp)	Dana	
(1)	(2)	(3)	(4)	(5)	(6)	(7)	(8)	(9)	(10)	(11)	(12)	(13)	(14)	(15)	(16)
X.XX.7-1.0-0.0-0.0-2.01.2.03.02	Penyediaan Jasa Komunikasi, Sumber Daya Air dan Listrik	5	1	5	KECAMATAN ALIAN,					Jumlah bulan penyediaan jasa komunikasi, sumber daya air dan listrik	12 Bulan	25.000.000	25.000.000	DAU	P1
X.XX.7-1.0-0.0-0.0-2.01.2.03.06	Penyediaan Jasa Pemeliharaan dan Perizinan Kendaraan Dinas/Operasional	5	1	5	KECAMATAN ALIAN,					Jumlah paket penyediaan jasa pemeliharaan dan perizinan kendaraan dinas/ operasional	15 Unit	35.000.000	41.000.000	DAU	P1
X.XX.7-1.0-0.0-0.0-2.01.2.03.07	Penyediaan Jasa Administrasi Keuangan	5	1	5	KECAMATAN ALIAN,					Jumlah orang pengelola administrasi keuangan	16 Orang	22.080.000	36.000.000	DAU	P1
X.XX.7-1.0-0.0-0.0-2.01.2.03.08	Penyediaan Jasa Kebersihan Kantor	5	1	5	KECAMATAN ALIAN,					Jumlah petugas kebersihan kantor	1 Orang	22.800.000	26.000.000	DAU	P1
										Jumlah bulan penyediaan jasa kebersihan kantor	12 Bulan				
X.XX.7-1.0-0.0-0.0-2.01.2.03.09	Penyediaan Jasa Perbaikan Peralatan Kerja	5	1	5	KECAMATAN ALIAN,					Jumlah bulan penyediaan jasa perbaikan peralatan kerja	12 Bulan	12.000.000	16.000.000	DAU	P1
X.XX.7-1.0-0.0-0.0-2.01.2.03.10	Penyediaan Alat Tulis Kantor	5	1	5	KECAMATAN ALIAN,					Jumlah bulan penyedia alat tulis kantor	12 Bulan	14.000.000	23.000.000	DAU	P1
X.XX.7-1.0-0.0-0.0-2.01.2.03.11	Penyediaan Barang Cetakan dan Penggandaan	5	1	5	KECAMATAN ALIAN,					Jumlah bulan penyediaan barang cetak dan penggandaan	12 Bulan	5.500.000	11.000.000	DAU	P1
X.XX.7-1.0-0.0-0.0-2.01.2.03.12	Penyediaan Komponen Instalasi Listrik/Penerangan Bangunan Kantor	5	1	5	KECAMATAN ALIAN,					Jumlah bulan penyediaan komponen instalasi listrik/ penerangan bangunan kantor	12 Bulan	6.000.000	10.000.000	DAU	P1
X.XX.7-1.0-0.0-0.0-2.01.2.03.15	Penyediaan Bahan Bacaan dan Peraturan Perundang-Undangan	5	1	5	KECAMATAN ALIAN,					Jumlah bulan bacaan dan peraturan perundang-undangan (Suara Merdeka, Kebumen Expres, Tabloid)	12 Bulan	3.000.000	4.000.000	DAU	P1

Nomor	Urusan/ Bidang/ Program / Kegiatan/ Sub Kegiatan	Prioritas Kabupaten	Prioritas Propinsi	Prioritas Nasional	Lokasi	Indikator						Keterangan Sub Kegiatan			
						Program		Kegiatan		Sub Kegiatan		Pagu	Prakiraan	Sumber	Prioritas
						Tolok Ukur	Target	Tolok Ukur	Target	Tolok Ukur	Target	Indikatif (Rp)	Maju (Rp)	Dana	
(1)	(2)	(3)	(4)	(5)	(6)	(7)	(8)	(9)	(10)	(11)	(12)	(13)	(14)	(15)	(16)
X.XX.7-1.0-0.0-0.0-2.01.2.03.17	Penyediaan Makanan dan Minuman	5	1	5	KECAMATAN ALIAN,					Jumlah bulan penyediaan makanan dan minuman	12 Bulan	10.000.000	16.000.000	DAU	P1
X.XX.7-1.0-0.0-0.0-2.01.2.03.18	Rapat-Rapat Kordinasi dan Konsultasi ke Luar Daerah	5	1	5	KECAMATAN ALIAN,					Jumlah bulan rapat-rapat dan konsultasi ke luar daerah	12 Bulan	4.000.000	11.000.000	DAU	P1
X.XX.7-1.0-0.0-0.0-2.01.2.03.20	Pengadaan Kendaraan Dinas/Operasional	5	1	5	KECAMATAN ALIAN,					Jumlah unit pengadaan kendaraan dinas/ operasional	2 Unit	40.000.000	40.000.000	DAU	P1
X.XX.7-1.0-0.0-0.0-2.01.2.03.21	Pengadaan Perlengkapan Rumah Jabatan/Dinas	5	1	5	KECAMATAN ALIAN,					Jumlah unit pengadaan perlengkapan rumah dinas	2 Unit	0	6.500.000		P1
X.XX.7-1.0-0.0-0.0-2.01.2.03.22	Pengadaan Perlengkapan Gedung Kantor	5	1	5	KECAMATAN ALIAN,					Jumlah unit pengadaan perlengkapan gedung kantor	2 Unit	7.500.000	8.000.000	DAU	P1
X.XX.7-1.0-0.0-0.0-2.01.2.03.24	Pengadaan Peralatan Gedung Kantor	5	1	5	KECAMATAN ALIAN,					Jumlah unit pengadaan peralatan gedung kantor	4 Unit	7.500.000	8.000.000	DAU	P1
X.XX.7-1.0-0.0-0.0-2.01.2.03.25	Pengadaan Mebeleur	5	1	5	KECAMATAN ALIAN,					Jumlah unit pengadaan mebeleur (Kursi rapat dan 1 set sofa)	2 Paket	10.600.000	18.000.000	DAU	P1
X.XX.7-1.0-0.0-0.0-2.01.2.03.27	Pemeliharaan Rutin/Berkala Rumah Dinas	5	1	5	KECAMATAN ALIAN,					Jumlah unit pemeliharaan rutin/ berkala rumah dinas	1 Unit	4.000.000	0	DAU	P1
X.XX.7-1.0-0.0-0.0-2.01.2.03.28	Pemeliharaan Rutin/Berkala Gedung Kantor	5	1	5	KECAMATAN ALIAN,					Jumlah unit pemeliharaan rutin/ berkala gedung kantor	1 Unit	17.000.000	0	DAU	P1
X.XX.7-1.0-0.0-0.0-2.01.2.03.31	Pemeliharaan Rutin/Berkala Perlengkapan Rumah Jabatan/Dinas	5	1	5	KECAMATAN ALIAN,					Jumlah unit pemeliharaan rutin/ berkala perlengkapan rumah jabatan/ dinas	1 Unit	0	5.000.000		P1
X.XX.7-1.0-0.0-0.0-2.01.2.03.32	Pemeliharaan Rutin/Berkala Perlengkapan Gedung Kantor	5	1	5	KECAMATAN ALIAN,					Jumlah unit pemeliharaan rutin/ berkala perlengkapan gedung kantor	1 Unit	0	5.000.000		P1

Nomor	Urusan/ Bidang/ Program / Kegiatan/ Sub Kegiatan	Prioritas Kabupaten	Prioritas Propinsi	Prioritas Nasional	Lokasi	Indikator						Keterangan Sub Kegiatan			
						Program		Kegiatan		Sub Kegiatan		Pagu	Prakiraan	Sumber	Prioritas
						Tolok Ukur	Target	Tolok Ukur	Target	Tolok Ukur	Target	Indikatif (Rp)	Maju (Rp)	Dana	
(1)	(2)	(3)	(4)	(5)	(6)	(7)	(8)	(9)	(10)	(11)	(12)	(13)	(14)	(15)	(16)
X.XX.7-1.0-0.0-0.0-2.01.2.03.33	Pemeliharaan Rutin/Berkala Peralatan Rumah Jabatan/Dinas	5	1	5	KECAMATAN ALIAN,					Jumlah unit pemeliharaan rutin/ berkala peralatan rumah jabatan/ dinas	1 Unit	0	5.000.000		P1
X.XX.7-1.0-0.0-0.0-2.01.2.03.34	Pemeliharaan Rutin/Berkala Peralatan Gedung Kantor	5	1	5	KECAMATAN ALIAN,					Jumlah unit pemeliharaan rutin/ berkala peralatan gedung kantor	1 Unit	0	5.000.000		P1
X.XX.7-1.0-0.0-0.0-2.01.2.03.35	Pemeliharaan Rutin/Berkala Mebeleur	5	1	5	KECAMATAN ALIAN,					Jumlah unit pemeliharaan rutin/ berkala mebeleur	1 Unit	2.500.000	5.000.000	DAU	P1
7-1.0-0.0-0.0-20	**KECAMATAN BUAYAN**											**2.020.401.000**	**2.313.000.000**		
7.7-1.0-0.0-0.0-0-20	**UNSUR KEWILAYAHAN**											**204.035.000**	**319.000.000**		
7.01.7-1.0-0.0-0.0-20	**KECAMATAN**											**204.035.000**	**319.000.000**		
7.01.7-1.0-0.0-0.0-20.02	**PROGRAM PENYELENGGARAAN PEMERINTAHAN DAN PELAYANAN PUBLIK**					**Capaian peningkatan pelayanan kecamatan**	**100 %**					**58.175.000**	**86.000.000**		
7.01.7-1.0-0.0-0.0-20.02.2.04	**Pelaksanaan Urusan Pemerintahan yang Dilimpahkan kepada Camat**							**Prosentase Pengajuan KTP dan Perijinan yang tertangani**	**100 %**			**58.175.000**	**86.000.000**		
7.01.7-1.0-0.0-0.0-20.02.2.04.01	Pelaksanaan Urusan Pemerintahan yang Terkait Dengan Pelayanan Perizinan	5	1	5	KECAMATAN BUAYAN,					Jumlah pelayanan perijinan yang dilaksanakan	1 Jenis	0	6.000.000		P1
7.01.7-1.0-0.0-0.0-20.02.2.04.02	Pelaksanaan Urusan Pemerintahan yang Terkait Dengan Nonperizinan	5	1	5	KECAMATAN BUAYAN,					Jumlah pelayanan non perijinan yang dilaksanakan	5 Jenis	58.175.000	80.000.000	DAU	P1
7.01.7-1.0-0.0-0.0-20.05	**PROGRAM PENYELENGGARAAN URUSAN PEMERINTAHAN UMUM**					**Terfasilitasinya kegiatan kegiatan HUT RI**	**100 %**					**13.610.000**	**18.000.000**		
7.01.7-1.0-0.0-0.0-20.05.2.01	**Penyelenggaraan Urusan Pemerintahan Umum sesuai Penugasan Kepala Daerah**							**Persentase terselenggaranya urusan pemerintahan umum sesuai penugasan Kepala Daerah**	**100 %**			**13.610.000**	**18.000.000**		

Nomor	Urusan/ Bidang/ Program / Kegiatan/ Sub Kegiatan	Prioritas Kabupaten	Prioritas Propinsi	Prioritas Nasional	Lokasi	Indikator						Keterangan Sub Kegiatan			
						Program		Kegiatan		Sub Kegiatan		Pagu	Prakiraan	Sumber	Prioritas
						Tolok Ukur	Target	Tolok Ukur	Target	Tolok Ukur	Target	Indikatif (Rp)	Maju (Rp)	Dana	
(1)	(2)	(3)	(4)	(5)	(6)	(7)	(8)	(9)	(10)	(11)	(12)	(13)	(14)	(15)	(16)
7.01.7-1.0-0.0-0.0-20.05.2.01.01	Pembinaan Wawasan Kebangsaan dan Ketahanan Nasional dalam Rangka Memantapkan Pengamalan Pancasila, Pelaksanaan UndangUndang Dasar Negara Republik Indonesia Tahun 1945, Pelestarian Bhinneka Tunggal Ika Serta Pemertahanan dan Pemeliharaan Keutuhan Negara Ke	5	1	5	KECAMATAN BUAYAN,					Jumlah kegiatan dalam rangka HUT RI (Paskibra)	1 Kegiatan	13.610.000	18.000.000	DAU	P1
7.01.7-1.0-0.0-0.0-20.06	**PROGRAM PEMBINAAN DAN PENGAWASAN PEMERINTAHAN DESA**					**Tersedianya dokumen operasional kebijakan pembangunan daerah**	**3 Dokumen**					**132.250.000**	**215.000.000**		
						Jumlah organisasi perempuan yang berperan dalam pembangunan desa	**100%**								
						Terfasilitasinya kegiatan TKP2KDes	**100%**								
7.01.7-1.0-0.0-0.0-20.06.2.01	**Fasilitasi, Rekomendasi dan Koordinasi Pembinaan dan Pengawasan Pemerintahan Desa**							**Persentase desa yang difasilitasi, pembinaan dan pengawasan**	**100 %**			**132.250.000**	**215.000.000**		
7.01.7-1.0-0.0-0.0-20.06.2.01.03	Fasilitasi Pengelolaan Keuangan Desa dan pendayagunaan Aset Desa	5	1	5	KECAMATAN BUAYAN,					Jumlah desa yang terfasilitasi pengelolaan keuangan desa dan pendayagunaan aset desa	20 Desa	52.380.000	81.000.000	DAU	P1
										Jumlah dokumen profil yang disusun	1 Dokumen				
										Jumlah desa yang diFasilitasi Penyusunan APBDes	20 Desa				
7.01.7-1.0-0.0-0.0-20.06.2.01.05	Fasilitasi Pelaksanaan Tugas Kepala Desa dan Perangkat Desa	5	4	7	KECAMATAN BUAYAN,					Jumlah kegiatan fasilitasi bimtek kepala desa dan perangkat desa	1 Kegiatan	6.290.000	0	DAU	P1

Nomor	Urusan/ Bidang/ Program / Kegiatan/ Sub Kegiatan	Prioritas Kabupaten	Prioritas Propinsi	Prioritas Nasional	Lokasi	Indikator						Keterangan Sub Kegiatan			
						Program		Kegiatan		Sub Kegiatan		Pagu Indikatif (Rp)	Prakiraan Maju (Rp)	Sumber Dana	Prioritas
						Tolok Ukur	Target	Tolok Ukur	Target	Tolok Ukur	Target				
(1)	(2)	(3)	(4)	(5)	(6)	(7)	(8)	(9)	(10)	(11)	(12)	(13)	(14)	(15)	(16)
7.01.7-1.0-0.0-0.0-20.06.2.01.11	Fasilitasi Penyelenggaraan Ketenteraman dan Ketertiban Umum	5	1	5	KECAMATAN BUAYAN,					Jumlah Bimtek kesiapsiagaan dan penanganan bencana alam	1 Kegiatan	8.430.000	15.000.000	DAU	P1
7.01.7-1.0-0.0-0.0-20.06.2.01.13	Fasilitasi Penyusunan Perencanaan Pembangunan Partisipatif	5	1	5	KECAMATAN BUAYAN,					Jumlah desa yang difasilitasi penyelenggaraan musrenbangdes	20 Desa	10.025.000	30.000.000	DAU	P1
										Jumlah kegiatan pra musrenbang	1 Kegiatan				
										Jumlah kegiatan Musrenbangcam	1 Kegiatan				
										Jumlah dokumen RKP Kecamatan yang tersusun	1 Dokumen				
7.01.7-1.0-0.0-0.0-20.06.2.01.16	Fasilitasi Penyusunan Program dan Pelaksanaan Pemberdayaan Masyarakat Desa	5	1	5	KECAMATAN BUAYAN,					Jumlah kegiatan pembinaan PKK	3 Kegiatan	37.605.000	80.000.000	DAU	P1
										Jumlah kegiatan pembinaan sosial masyarakat	4 Kegiatan				
										Jumlah fasilitasi kegiatan pembinaan UKS	38 Sekolah				
7.01.7-1.0-0.0-0.0-20.06.2.01.17	Koordinasi Pendampingan Desa di Wilayahnya	5	1	5	KECAMATAN BUAYAN,					Jumlah kegiatan fasilitasi TKP2KDes	1 Kegiatan	3.970.000	9.000.000	DAU	P1
										Jumlah Kegiatan Program Sembako yang terfasilitasi	1 Kegiatan				
7.01.7-1.0-0.0-0.0-20.06.2.01.18	Koordinasi Pelaksanaan Pembangunan Kawasan Perdesaan di Wilayah Kecamatan	5	4	7	KECAMATAN BUAYAN,					Jumlah Rakor kawasan pedesaan	2 Kali	13.550.000	0	DAU	P1
										Jumlah BUMDES yang terfasilitasi	20 Lembaga				
X.7-1.0-0.0-0.0-20												**1.816.366.000**	**1.994.000.000**		
X.XX.7-1.0-0.0-0.0-20												**1.816.366.000**	**1.994.000.000**		

Nomor	Urusan/ Bidang/ Program / Kegiatan/ Sub Kegiatan	Prioritas Kabupaten	Prioritas Propinsi	Prioritas Nasional	Lokasi	Indikator						Keterangan Sub Kegiatan			
						Program		Kegiatan		Sub Kegiatan		Pagu	Prakiraan	Sumber	Prioritas
						Tolok Ukur	Target	Tolok Ukur	Target	Tolok Ukur	Target	Indikatif (Rp)	Maju (Rp)	Dana	
(1)	(2)	(3)	(4)	(5)	(6)	(7)	(8)	(9)	(10)	(11)	(12)	(13)	(14)	(15)	(16)
X.XX.7-1.0-0.0-0.0-20.01	**PROGRAM PENUNJANG URUSAN PEMERINTAHAN DAERAH**					**Meningkatkan kebutuhan sarana pelayanan Administrasi perkantoran**	**15%**					**1.816.366.000**	**1.994.000.000**		
						Bertambahnya sarana dan prasarana aparatur yang memadai	**15%**								
						Tersedianya dokumen database perangkat daerah	**2 Dokumen**								
X.XX.7-1.0-0.0-0.0-20.01.2.01	**Perencanaan dan Evaluasi Kinerja Perangkat Daerah**							**Presentase dokumen perencanaan dan evaluasi kinerja perangkat daerah yang disusun**	**100 %**			**4.400.000**	**9.000.000**		
X.XX.7-1.0-0.0-0.0-20.01.2.01.01	Penyusunan Renstra dan Renja Perangkat Daerah	5	1	5	KECAMATAN BUAYAN,					Jumlah dokumen perencanaan yang disusun	4 Dokumen	2.400.000	6.000.000	DAU	P1
X.XX.7-1.0-0.0-0.0-20.01.2.01.03	Penyusunan Dokumen Evaluasi Perangkat Daerah	5	1	5	KECAMATAN BUAYAN,					Jumlah dokumen evaluasi perangkat daerah yang disusun SAKIP, LAKIP,, SPIP dan dokumen keuangan	4 Dokumen	2.000.000	3.000.000	DAU	P1
X.XX.7-1.0-0.0-0.0-20.01.2.02	**Administrasi Keuangan**							**Prosentase terlaksananya kegiatan administrasi umum**	**100 %**			**1.566.029.000**	**1.700.000.000**		
X.XX.7-1.0-0.0-0.0-20.01.2.02.01	Penyediaan Gaji dan Tunjangan ASN	5	1	5	KECAMATAN BUAYAN,					Jumlah ASN yang mendapatkan gaji dan tunjangan	18 Orang	1.566.029.000	1.700.000.000	PAD,DAU	P1
										Jumlah ASN yang mendapatkan Tamsil	18 Orang				
X.XX.7-1.0-0.0-0.0-20.01.2.02.02	Penyediaan Administrasi Pelaksanaan Tugas ASN	5	4	5	KECAMATAN BUAYAN,					Jumlah orang yang melaksanakan rapat koordinasi dalam daerah	18 Orang	0	0		P1

Nomor	Urusan/ Bidang/ Program / Kegiatan/ Sub Kegiatan	Prioritas Kabupaten	Prioritas Propinsi	Prioritas Nasional	Lokasi	Indikator						Keterangan Sub Kegiatan			
						Program		Kegiatan		Sub Kegiatan		Pagu Indikatif (Rp)	Prakiraan Maju (Rp)	Sumber Dana	Prioritas
						Tolok Ukur	Target	Tolok Ukur	Target	Tolok Ukur	Target				
(1)	(2)	(3)	(4)	(5)	(6)	(7)	(8)	(9)	(10)	(11)	(12)	(13)	(14)	(15)	(16)
X.XX.7-1.0-0.0-0.0-20.01.2.03	**Administrasi Umum**							**Presentase terlaksananya kegiatan administrasi umum**	**100 %**			**245.937.000**	**285.000.000**		
X.XX.7-1.0-0.0-0.0-20.01.2.03.01	Penyediaan Jasa Surat Menyurat	5	1	5	KECAMATAN BUAYAN,					Jumlah bulan penyediaan jasa surat menyurat	12 Bulan	2.000.000	2.500.000	DAU	P1
X.XX.7-1.0-0.0-0.0-20.01.2.03.02	Penyediaan Jasa Komunikasi, Sumber Daya Air dan Listrik	5	1	5	KECAMATAN BUAYAN,					Jumlah bulan penyediaan jasa komunikasi , sumber daya air dan listrik	12 Bulan	16.620.000	16.500.000	DAU	P1
X.XX.7-1.0-0.0-0.0-20.01.2.03.06	Penyediaan Jasa Pemeliharaan dan Perizinan Kendaraan Dinas/Operasional	5	1	5	KECAMATAN BUAYAN,					Jumlah bulan penyediaan jasa pemeliharaan dan perizinan kendaran dinas / operasional	12 Bulan	33.450.000	34.000.000	DAU	P1
X.XX.7-1.0-0.0-0.0-20.01.2.03.07	Penyediaan Jasa Administrasi Keuangan	5	1	5	KECAMATAN BUAYAN,					Jumlah orang pengelola administrasi keuangan	8 Orang/ Kali	13.505.000	45.000.000	DAU	P1
X.XX.7-1.0-0.0-0.0-20.01.2.03.08	Penyediaan Jasa Kebersihan Kantor	5	1	5	KECAMATAN BUAYAN,					Jumlah petugas kebersihan kantor	1 Orang/ Kali	15.880.000	14.000.000	DAU	P1
X.XX.7-1.0-0.0-0.0-20.01.2.03.09	Penyediaan Jasa Perbaikan Peralatan Kerja	5	1	5	KECAMATAN BUAYAN,					Jumlah bulan penyediaan jasa perbaikan peralatan kerja	12 Bulan	6.000.000	7.000.000	DAU	P1
X.XX.7-1.0-0.0-0.0-20.01.2.03.10	Penyediaan Alat Tulis Kantor	5	1	5	KECAMATAN BUAYAN,					Jumlah bulan penyediaan alat tulis kantor	12 Bulan	9.000.000	11.000.000	DAU	P1
X.XX.7-1.0-0.0-0.0-20.01.2.03.11	Penyediaan Barang Cetakan dan Penggandaan	5	1	5	KECAMATAN BUAYAN,					Jumlah bulan penyediaan barang cetakan dan penggandaan	12 Bulan	3.900.000	4.000.000	DAU	P1
X.XX.7-1.0-0.0-0.0-20.01.2.03.12	Penyediaan Komponen Instalasi Listrik/Penerangan Bangunan Kantor	5	1	5	KECAMATAN BUAYAN,					Jumlah bulan penyediaan komponen instalasi listrik.penerangan bangunan kantor	12 Bulan	3.000.000	3.000.000	DAU	P1

Nomor	Urusan/ Bidang/ Program / Kegiatan/ Sub Kegiatan	Prioritas Kabupaten	Prioritas Propinsi	Prioritas Nasional	Lokasi	Indikator						Keterangan Sub Kegiatan			
						Program		Kegiatan		Sub Kegiatan		Pagu	Prakiraan	Sumber	Prioritas
						Tolok Ukur	Target	Tolok Ukur	Target	Tolok Ukur	Target	Indikatif (Rp)	Maju (Rp)	Dana	
(1)	(2)	(3)	(4)	(5)	(6)	(7)	(8)	(9)	(10)	(11)	(12)	(13)	(14)	(15)	(16)
X.XX.7-1.0-0.0-0.0-20.01.2.03.15	Penyediaan Bahan Bacaan dan Peraturan Perundang-Undangan	5	1	5	KECAMATAN BUAYAN,					Jumlah bulan bahan bacaan dan peraturan perundang-undangan	12 Bulan	2.000.000	2.000.000	DAU	P1
X.XX.7-1.0-0.0-0.0-20.01.2.03.17	Penyediaan Makanan dan Minuman	5	1	5	KECAMATAN BUAYAN,					Jumlah bulan penyediaan makanan dan minuman	12 Bulan	20.000.000	25.000.000	DAU	P1
X.XX.7-1.0-0.0-0.0-20.01.2.03.18	Rapat-Rapat Kordinasi dan Konsultasi ke Luar Daerah	5	1	5	KECAMATAN BUAYAN,					Jumlah rapat-rapat koordinasi dan konsultasi keluar daerah	12 Orang/ Kali	8.000.000	10.000.000	DAU	P1
X.XX.7-1.0-0.0-0.0-20.01.2.03.20	Pengadaan Kendaraan Dinas/Operasional	5	4	7	KECAMATAN BUAYAN,					Jumlah unit pengadaan kendaraan dinas / operasional	1 Unit	0	0		P1
X.XX.7-1.0-0.0-0.0-20.01.2.03.24	Pengadaan Peralatan Gedung Kantor	5	1	5	KECAMATAN BUAYAN,					Jumlah unit pengadaan peralatan gedung kantor	16 Unit	52.784.000	70.000.000	DAU	P1
X.XX.7-1.0-0.0-0.0-20.01.2.03.25	Pengadaan Mebeleur	5	1	5	KECAMATAN BUAYAN,					Jumlah unit pengadaan mebeleur	37 Unit	20.238.000	28.000.000	DAU	P1
X.XX.7-1.0-0.0-0.0-20.01.2.03.27	Pemeliharaan Rutin/Berkala Rumah Dinas	5	1	5	KECAMATAN BUAYAN,					Jumlah unit pemeliharaanrutin/berkala rumah dinas	1 Unit	4.000.000	4.000.000	DAU	P1
X.XX.7-1.0-0.0-0.0-20.01.2.03.28	Pemeliharaan Rutin/Berkala Gedung Kantor	5	1	5	KECAMATAN BUAYAN,					Jumlah unit pemeliharaan rutin/berkala gedung kantor	1 Unit	31.960.000	5.000.000	DAU	P1
X.XX.7-1.0-0.0-0.0-20.01.2.03.35	Pemeliharaan Rutin/Berkala Mebeleur	5	1	5	KECAMATAN BUAYAN,					Jumlah unit pemeliharaan rutin / berkala mebeleur	1 Unit	3.600.000	4.000.000	DAU	P1
7-1.0-0.0-0.0-21	**KECAMATAN ROWOKELE**											**1.882.910.000**	**2.288.327.104**		
7.7-1.0-0.0-0.0-21	**UNSUR KEWILAYAHAN**											**227.000.000**	**273.586.700**		
7.01.7-1.0-0.0-0.0-21	**KECAMATAN**											**227.000.000**	**273.586.700**		
7.01.7-1.0-0.0-0.0-21.02	**PROGRAM PENYELENGGARAAN PEMERINTAHAN DAN PELAYANAN PUBLIK**					**Capaian peningkatanpelayanan Kecamatan**	**100 %**					**95.500.000**	**110.000.000**		

Nomor	Urusan/ Bidang/ Program / Kegiatan/ Sub Kegiatan	Prioritas Kabupaten	Prioritas Propinsi	Prioritas Nasional	Lokasi	Indikator						Keterangan Sub Kegiatan			
						Program		Kegiatan		Sub Kegiatan		Pagu	Prakiraan	Sumber	Prioritas
						Tolok Ukur	Target	Tolok Ukur	Target	Tolok Ukur	Target	Indikatif (Rp)	Maju (Rp)	Dana	
(1)	(2)	(3)	(4)	(5)	(6)	(7)	(8)	(9)	(10)	(11)	(12)	(13)	(14)	(15)	(16)
7.01.7-1.0-0.0-0.0-21.02.2.04	**Pelaksanaan Urusan Pemerintahan yang Dilimpahkan kepada Camat**							**Jumlah dokumen urusan pemerintahan umum sesuai penugasan kepala daerah**	**2 dokumen**			**95.500.000**	**110.000.000**		
7.01.7-1.0-0.0-0.0-21.02.2.04.01	Pelaksanaan Urusan Pemerintahan yang Terkait Dengan Pelayanan Perizinan	5	1	1	KECAMATAN ROWOKELE,					Jumlah Pelayanan Perijinan yang dilaksanakan	1 Jenis	2.000.000	3.300.000	DAU	P1
7.01.7-1.0-0.0-0.0-21.02.2.04.02	Pelaksanaan Urusan Pemerintahan yang Terkait Dengan Nonperizinan	5	1	1	KECAMATAN ROWOKELE,					Jumlah Non perizinan yang dilaksanakan	1 Jenis	93.500.000	106.700.000	DAU	P1
7.01.7-1.0-0.0-0.0-21.05	**PROGRAM PENYELENGGARAAN URUSAN PEMERINTAHAN UMUM**					**TerfasilitasinyaKegiatan kegiatanHUT RI**	**100 %**					**26.000.000**	**30.657.000**		
7.01.7-1.0-0.0-0.0-21.05.2.01	**Penyelenggaraan Urusan Pemerintahan Umum sesuai Penugasan Kepala Daerah**							**Jumlah dokumen urusan Pemerintahan umum sesuai penugasan kepala daerah**	**1 Dokumen**			**26.000.000**	**30.657.000**		
7.01.7-1.0-0.0-0.0-21.05.2.01.01	Pembinaan Wawasan Kebangsaan dan Ketahanan Nasional dalam Rangka Memantapkan Pengamalan Pancasila, Pelaksanaan UndangUndang Dasar Negara Republik Indonesia Tahun 1945, Pelestarian Bhinneka Tunggal Ika Serta Pemertahanan dan Pemeliharaan Keutuhan Negara Ke	5	1	5	KECAMATAN ROWOKELE,					Jumlah Kegiatan Pembinaan Wawasan Kebangsaan dan Ketahanan Nasional dalam rangka Memantapkan Pengamalan pancasila, Pelaksanaan undang-undang Dasar Republik Indonesia Tahun 1945, Pelestarian Bhineka Tunggal Ika serta Pemertahanan dan Pemeliharaan Keutuhan Negara Kesatuan Republik Indonesia	3 Kegiatan	26.000.000	30.657.000	DAU	P1

Nomor	Urusan/ Bidang/ Program / Kegiatan/ Sub Kegiatan	Prioritas Kabupaten	Prioritas Propinsi	Prioritas Nasional	Lokasi	Indikator						Keterangan Sub Kegiatan			
						Program		Kegiatan		Sub Kegiatan		Pagu Indikatif (Rp)	Prakiraan Maju (Rp)	Sumber Dana	Prioritas
						Tolok Ukur	Target	Tolok Ukur	Target	Tolok Ukur	Target				
(1)	(2)	(3)	(4)	(5)	(6)	(7)	(8)	(9)	(10)	(11)	(12)	(13)	(14)	(15)	(16)
7.01.7-1.0-0.0-0.0-21.06	**PROGRAM PEMBINAAN DAN PENGAWASAN PEMERINTAHAN DESA**					**Prosentase desa yang terfasilitasi mendapat rekomendasi dan terawasi**	**100%**					**105.500.000**	**132.929.700**		
7.01.7-1.0-0.0-0.0-21.06.2.01	**Fasilitasi, Rekomendasi dan Koordinasi Pembinaan dan Pengawasan Pemerintahan Desa**							**Jumlah desa yang terfasilitasi dalam pembinaan, pengawasan dan rekomendasi pemerintahan**	**11 desa**			**105.500.000**	**132.929.700**		
								Jumlah dokumen rekomendasi dan pengangkatan Perangkat desa yang tersusun	**4 dokumen**						
7.01.7-1.0-0.0-0.0-21.06.2.01.03	Fasilitasi Pengelolaan Keuangan Desa dan pendayagunaan Aset Desa	5	1	1	KECAMATAN ROWOKELE,					Jumlah desa yang terfasilitasi pengelolaan keuangan desa dan pendayagunaan aset	11 Desa	20.500.000	30.250.000	DAU	P1
7.01.7-1.0-0.0-0.0-21.06.2.01.08	Rekomendasi Pengangkatan dan Pemberhentian Perangkat Desa	5	1	1	KECAMATAN ROWOKELE,					Jumlah Rekomendasi Pengangkatan dan Pemberhentian Perangkat desa yang dikeluarkan	1 Dokumen	4.000.000	5.500.000	DAU	P1
7.01.7-1.0-0.0-0.0-21.06.2.01.09	Fasilitasi Sinkronisasi Perencanaan Pembangunan Daerah Dengan Pembangunan Desa	5	1	1	KECAMATAN ROWOKELE,					Jumlah dokumen sinkronisasi perencanaan pembangunan daerah dengan pembangunan desa	1 Dokumen	8.500.000	11.550.000	DAU	P1
7.01.7-1.0-0.0-0.0-21.06.2.01.11	Fasilitasi Penyelenggaraan Ketenteraman dan Ketertiban Umum	5	1	1	KECAMATAN ROWOKELE,					Jumlah dokumen fasilitasi penyelenggaraan ketentraman dan ketertiban umum	1 Dokumen	13.500.000	14.850.000	DAU	P1

Nomor	Urusan/ Bidang/ Program / Kegiatan/ Sub Kegiatan	Prioritas Kabupaten	Prioritas Propinsi	Prioritas Nasional	Lokasi	Indikator						Keterangan Sub Kegiatan			
						Program		Kegiatan		Sub Kegiatan		Pagu Indikatif (Rp)	Prakiraan Maju (Rp)	Sumber Dana	Prioritas
						Tolok Ukur	Target	Tolok Ukur	Target	Tolok Ukur	Target				
(1)	(2)	(3)	(4)	(5)	(6)	(7)	(8)	(9)	(10)	(11)	(12)	(13)	(14)	(15)	(16)
7.01.7-1.0-0.0-0.0-21.06.2.01.13	Fasilitasi Penyusunan Perencanaan Pembangunan Partisipatif	1	1	5	KECAMATAN ROWOKELE,					Jumlah desa yang difasilitasi penyelenggaraan musrenbangdes	11 Desa	21.500.000	25.850.000	DAU	P1
										Jumlah dokumen pra musrenbangcam dan musrenbangcam yang disusun	1 Dokumen				
7.01.7-1.0-0.0-0.0-21.06.2.01.16	Fasilitasi Penyusunan Program dan Pelaksanaan Pemberdayaan Masyarakat Desa	5	1	1	KECAMATAN ROWOKELE,					Jumlah dokumen Pembinaan PKK	1 Dokumen	30.000.000	34.679.700	DAU	P1
										Jumlah dokumen Pembinaan Organisasi Kepemudaaan	1 Dokumen				
										Jumlah dokumen sosial Masyarakat	1 Dokumen				
7.01.7-1.0-0.0-0.0-21.06.2.01.17	Koordinasi Pendampingan Desa di Wilayahnya	5	1	1	KECAMATAN ROWOKELE,					Jumlah dokumen fasilitasi TKP2Kdes	1 Dokumen	7.500.000	10.250.000	DAU	P1
										Jumlah dokumen Fasilitasi BPNT	1 Dokumen				
X.7-1.0-0.0-0.0-21												**1.655.910.000**	**2.014.740.404**		
X.XX.7-1.0-0.0-0.0-21												**1.655.910.000**	**2.014.740.404**		
X.XX.7-1.0-0.0-0.0-21.01	**PROGRAM PENUNJANG URUSAN PEMERINTAHAN DAERAH**					**Persentase terselenggaranya kegiatan penunjang urusan pemerintahan daerah**	**100 %**					**1.655.910.000**	**2.014.740.404**		
X.XX.7-1.0-0.0-0.0-21.01.2.01	**Perencanaan dan Evaluasi Kinerja Perangkat Daerah**							**jumlah dokumen perencanaan dan evaluasi kinerja perangkat daerah yang disusun**	**5 dokumen**			**11.600.000**	**15.150.000**		
X.XX.7-1.0-0.0-0.0-21.01.2.01.01	Penyusunan Renstra dan Renja Perangkat Daerah	5	1	1	KECAMATAN ROWOKELE,					Jumlah dokumen renstra dan renja yang tersusun	2 Dokumen	4.000.000	2.500.000	DAU	P1

Nomor	Urusan/ Bidang/ Program / Kegiatan/ Sub Kegiatan	Prioritas Kabupaten	Prioritas Propinsi	Prioritas Nasional	Lokasi	Indikator						Keterangan Sub Kegiatan			
						Program		Kegiatan		Sub Kegiatan		Pagu Indikatif (Rp)	Prakiraan Maju (Rp)	Sumber Dana	Prioritas
						Tolok Ukur	Target	Tolok Ukur	Target	Tolok Ukur	Target				
(1)	(2)	(3)	(4)	(5)	(6)	(7)	(8)	(9)	(10)	(11)	(12)	(13)	(14)	(15)	(16)
X.XX.7-1.0-0.0-0.0-21.01.2.01.03	Penyusunan Dokumen Evaluasi Perangkat Daerah	5	1	1	KECAMATAN ROWOKELE,					Jumlah dokumen evaluasi perangkat daerah yang disusun	3 Dokumen	7.600.000	12.650.000	DAU	P1
X.XX.7-1.0-0.0-0.0-21.01.2.02	**Administrasi Keuangan**							**Persentase terlaksananya kegiatan administrasi umum**	**100%**			**1.429.338.000**	**1.585.488.904**		
X.XX.7-1.0-0.0-0.0-21.01.2.02.01	Penyediaan Gaji dan Tunjangan ASN	5	1	1	KECAMATAN ROWOKELE,					Jumlah ASN yang mendapatkan gaji dan tunjangan	13 Orang	1.429.338.000	1.556.008.904	PAD,DAU	P1
										Jumlah ASN yang mendapatkan Tamsil	13 Orang				
X.XX.7-1.0-0.0-0.0-21.01.2.02.02	Penyediaan Administrasi Pelaksanaan Tugas ASN	5	1	1	KECAMATAN ROWOKELE,					Jumlah koordinasi dan konsultasi ke dalam daerah	13 Orang/Kali	0	25.080.000		P1
X.XX.7-1.0-0.0-0.0-21.01.2.02.06	Penyusunan Lap oran Capaian Kinerja dan Ikhtisar Realisasi Kinerja SKPD	5	1	1	KECAMATAN ROWOKELE,					Jumlah dokumen laporan capaian kinerja yang disusun	1 Dokumen	0	4.400.000		P1
X.XX.7-1.0-0.0-0.0-21.01.2.03	**Administrasi Umum**							**Persentase terlaksananya kegiatan administrasi umum**	**100%**			**214.972.000**	**414.101.500**		
X.XX.7-1.0-0.0-0.0-21.01.2.03.01	Penyediaan Jasa Surat Menyurat	5	1	5	KECAMATAN ROWOKELE,					Jumlah bulan Penyediaan jasa surat menyurat	12 Bulan	1.600.000	1.760.000	DAU	P1
X.XX.7-1.0-0.0-0.0-21.01.2.03.02	Penyediaan Jasa Komunikasi, Sumber Daya Air dan Listrik	5	1	5	KECAMATAN ROWOKELE,					Jumlah bulan penyediaan jasa komunikasi, Sumber daya air dan listrik	12 Bulan	21.000.000	19.800.000	DAU	P1
X.XX.7-1.0-0.0-0.0-21.01.2.03.06	Penyediaan Jasa Pemeliharaan dan Perizinan Kendaraan Dinas/Operasional	5	1	1	KECAMATAN ROWOKELE,					Jumlah bulan penyediaan jasa pemeliharaan dan perizinan kendaraan dinas/operasional	12 Bulan	52.000.000	57.200.000	DAU	P1
X.XX.7-1.0-0.0-0.0-21.01.2.03.07	Penyediaan Jasa Administrasi Keuangan	5	1	5	KECAMATAN ROWOKELE,					Jumlah orang pengelola administrasi keuangan	8 Orang	23.000.000	57.200.000	DAU	P1

Nomor	Urusan/ Bidang/ Program / Kegiatan/ Sub Kegiatan	Prioritas Kabupaten	Prioritas Propinsi	Prioritas Nasional	Lokasi	Indikator						Keterangan Sub Kegiatan			
						Program		Kegiatan		Sub Kegiatan		Pagu	Prakiraan	Sumber	Prioritas
						Tolok Ukur	Target	Tolok Ukur	Target	Tolok Ukur	Target	Indikatif (Rp)	Maju (Rp)	Dana	
(1)	(2)	(3)	(4)	(5)	(6)	(7)	(8)	(9)	(10)	(11)	(12)	(13)	(14)	(15)	(16)
X.XX.7-1.0-0.0-0.0-21.01.2.03.08	Penyediaan Jasa Kebersihan Kantor	5	1	1	KECAMATAN ROWOKELE,					Jumlah bulan penyediaan jasa kebersihan kantor	12 Bulan	21.032.000	19.668.000	DAU	P1
										--- Jumlah petugas kebersihan kantor	--- 1 Orang				
X.XX.7-1.0-0.0-0.0-21.01.2.03.09	Penyediaan Jasa Perbaikan Peralatan Kerja	5	1	1	KECAMATAN ROWOKELE,					Jumlah bulan penyediaan jasa perbaikan peralatan kerja	12 Bulan	6.500.000	5.500.000	DAU	P1
X.XX.7-1.0-0.0-0.0-21.01.2.03.10	Penyediaan Alat Tulis Kantor	5	1	1	KECAMATAN ROWOKELE,					Jumlah bulan penyediaan alat tulis kantor	12 Bulan	13.880.000	15.730.000	DAU	P1
X.XX.7-1.0-0.0-0.0-21.01.2.03.11	Penyediaan Barang Cetakan dan Penggandaan	5	1	1	KECAMATAN ROWOKELE,					Jumlah bulan penyediaan barang cetakan dan penggandaan	12 Bulan	6.500.000	6.050.000	DAU	P1
X.XX.7-1.0-0.0-0.0-21.01.2.03.12	Penyediaan Komponen Instalasi Listrik/Penerangan Bangunan Kantor	5	1	1	KECAMATAN ROWOKELE,					Jumlah bulan Penyediaan Kompone instalansi listrik/ Penerangan bangunan Kantor	12 Bulan	13.800.000	7.000.000	DAU	P1
										--- Jumlah paket Penyediaan Penambahan daya listrik	--- 1 Paket				
X.XX.7-1.0-0.0-0.0-21.01.2.03.15	Penyediaan Bahan Bacaan dan Peraturan Perundang-Undangan	5	1	1	KECAMATAN ROWOKELE,					Jumlah bulan bacaan dan peraturan perundang-undangan	12 Bulan	2.000.000	3.300.000	DAU	P1
X.XX.7-1.0-0.0-0.0-21.01.2.03.17	Penyediaan Makanan dan Minuman	5	1	1	KECAMATAN ROWOKELE,					Jumlah bulan penyediaan makan minuman	12 Bulan	12.160.000	13.464.000	DAU	P1
X.XX.7-1.0-0.0-0.0-21.01.2.03.18	Rapat-Rapat Kordinasi dan Konsultasi ke Luar Daerah	5	1	1	KECAMATAN ROWOKELE,					Jumlah rapat-rapat koordinasi dan konsultasi ke luar daerah	13 Orang/ Kali	4.000.000	13.464.000	DAU	P1
X.XX.7-1.0-0.0-0.0-21.01.2.03.22	Pengadaan Perlengkapan Gedung Kantor	5	1	1	KECAMATAN ROWOKELE,					jumlah unit pengadaan perlengkapan gedung kantor	1 Unit	0	12.980.000		P1

Nomor	Urusan/ Bidang/ Program / Kegiatan/ Sub Kegiatan	Prioritas Kabupaten	Prioritas Propinsi	Prioritas Nasional	Lokasi	Indikator						Keterangan Sub Kegiatan			
						Program		Kegiatan		Sub Kegiatan		Pagu	Prakiraan	Sumber	Prioritas
						Tolok Ukur	Target	Tolok Ukur	Target	Tolok Ukur	Target	Indikatif (Rp)	Maju (Rp)	Dana	
(1)	(2)	(3)	(4)	(5)	(6)	(7)	(8)	(9)	(10)	(11)	(12)	(13)	(14)	(15)	(16)
X.XX.7-1.0-0.0-0.0-21.01.2.03.24	Pengadaan Peralatan Gedung Kantor	5	1	1	KECAMATAN ROWOKELE,					Jumlah unit Pengaadan Peralatan gedung kantor	5 Unit	37.500.000	83.385.500	DAU	P1
X.XX.7-1.0-0.0-0.0-21.01.2.03.25	Pengadaan Mebeleur	5	1	1	KECAMATAN ROWOKELE,					Jumlah set pengadaan meja kursi	0 Set	0	0		P1
X.XX.7-1.0-0.0-0.0-21.01.2.03.27	Pemeliharaan Rutin/Berkala Rumah Dinas	5	1	1	KECAMATAN ROWOKELE,					jumlah unit pemeliharaan rutin/berkala rumah dinas	0 Unit	0	23.100.000		P1
X.XX.7-1.0-0.0-0.0-21.01.2.03.28	Pemeliharaan Rutin/Berkala Gedung Kantor	5	1	1	KECAMATAN ROWOKELE,					jumlah unit pemeliharaan rutin/berkala gedung kantor	0 Unit	0	70.000.000		P1
X.XX.7-1.0-0.0-0.0-21.01.2.03.32	Pemeliharaan Rutin/Berkala Perlengkapan Gedung Kantor	5	1	1	KECAMATAN ROWOKELE,					Jumlah paket Pemeliharaan perlengkapan rutin /berkala gedung kantor	0 Paket	0	3.300.000		P1
X.XX.7-1.0-0.0-0.0-21.01.2.03.34	Pemeliharaan Rutin/Berkala Peralatan Gedung Kantor	5	1	1	KECAMATAN ROWOKELE,					Jumlah unit pemeliharaan rutin berkala Peralatan gedung kantor	0 Unit	0	1.200.000		P1
7-1.0-0.0-0.0-22	**KECAMATAN AYAH**											**2.084.089.000**	**2.223.715.800**		
7.7-1.0-0.0-0.0-0-22	**UNSUR KEWILAYAHAN**											**201.000.000**	**335.000.000**		
7.01.7-1.0-0.0-0.0-22	**KECAMATAN**											**201.000.000**	**335.000.000**		
7.01.7-1.0-0.0-0.0-22.02	**PROGRAM PENYELENGGARAAN PEMERINTAHAN DAN PELAYANAN PUBLIK**					**Capaian peningkatan pelayanan Kecamatan**	**100%**					**91.000.000**	**91.000.000**		
7.01.7-1.0-0.0-0.0-22.02.2.04	**Pelaksanaan Urusan Pemerintahan yang Dilimpahkan kepada Camat**							**Persentase terlaksananya urusan pemerintahan yang dilimpahkan kepada camat**	**100%**			**91.000.000**	**91.000.000**		
7.01.7-1.0-0.0-0.0-22.02.2.04.01	Pelaksanaan Urusan Pemerintahan yang Terkait Dengan Pelayanan Perizinan	5	1	5	KECAMATAN AYAH,					Jumlah Peningkatan pelayanan Kecamatan	2 Jenis	4.000.000	4.000.000	DAU	P1

Nomor	Urusan/ Bidang/ Program / Kegiatan/ Sub Kegiatan	Prioritas Kabupaten	Prioritas Propinsi	Prioritas Nasional	Lokasi	Indikator						Keterangan Sub Kegiatan			
						Program		Kegiatan		Sub Kegiatan		Pagu	Prakiraan	Sumber	Prioritas
						Tolok Ukur	Target	Tolok Ukur	Target	Tolok Ukur	Target	Indikatif (Rp)	Maju (Rp)	Dana	
(1)	(2)	(3)	(4)	(5)	(6)	(7)	(8)	(9)	(10)	(11)	(12)	(13)	(14)	(15)	(16)
7.01.7-1.0-0.0-0.0-22.02.2.04.02	Pelaksanaan Urusan Pemerintahan yang Terkait Dengan Nonperizinan	5	1	5	KECAMATAN AYAH,					Jumlah pelayanan Non Perizinan yang dilaksanakan	1 Jenis	87.000.000	87.000.000	DAU	P1
7.01.7-1.0-0.0-0.0-22.05	**PROGRAM PENYELENGGARAAN URUSAN PEMERINTAHAN UMUM**					**Terfasilitasinya Kegiatan kegiatan HUT RI**	**100%**					**20.000.000**	**40.000.000**		
7.01.7-1.0-0.0-0.0-22.05.2.01	**Penyelenggaraan Urusan Pemerintahan Umum sesuai Penugasan Kepala Daerah**							**Persentase terselenggaranya urusan pemerintahan umum sesuai penugasan Kepala Daerah**	**100%**			**20.000.000**	**40.000.000**		
7.01.7-1.0-0.0-0.0-22.05.2.01.01	Pembinaan Wawasan Kebangsaan dan Ketahanan Nasional dalam Rangka Memantapkan Pengamalan Pancasila, Pelaksanaan UndangUndang Dasar Negara Republik Indonesia Tahun 1945, Pelestarian Bhinneka Tunggal Ika Serta Pemertahanan dan Pemeliharaan Keutuhan Negara Ke	5	1	5	KECAMATAN AYAH,					Jumlah kegiatan dalam rangka HUT RI dan Hari Jadi	3 Kegiatan	20.000.000	40.000.000	DAU	P1
7.01.7-1.0-0.0-0.0-22.06	**PROGRAM PEMBINAAN DAN PENGAWASAN PEMERINTAHAN DESA**					**Persentase pemerintah desa yang terbina dan terawasi**	**100%**					**90.000.000**	**204.000.000**		
7.01.7-1.0-0.0-0.0-22.06.2.01	**Fasilitasi, Rekomendasi dan Koordinasi Pembinaan dan Pengawasan Pemerintahan Desa**							**Persentase desa yang terfasilitasi mendapat rekomendasi dan terawasi**	**100%**			**90.000.000**	**204.000.000**		
7.01.7-1.0-0.0-0.0-22.06.2.01.03	Fasilitasi Pengelolaan Keuangan Desa dan pendayagunaan Aset Desa	5	1	5	KECAMATAN AYAH,					Jumlah Desa yang terfasilitasi pengelolaan keuangan desa dan pendayagunaan aset desa	18 Desa	30.000.000	70.000.000	DAU	P1
7.01.7-1.0-0.0-0.0-22.06.2.01.09	Fasilitasi Sinkronisasi Perencanaan Pembangunan Daerah Dengan Pembangunan Desa	5	1	5	KECAMATAN AYAH,					Jumlah Dokumen sinkronisasi perencanaan pembangunan daerah pembangunan desa	1 Dokumen	0	9.000.000		P1

Nomor	Urusan/ Bidang/ Program / Kegiatan/ Sub Kegiatan	Prioritas Kabupaten	Prioritas Propinsi	Prioritas Nasional	Lokasi	Indikator						Keterangan Sub Kegiatan			
						Program		Kegiatan		Sub Kegiatan		Pagu	Prakiraan	Sumber	Prioritas
						Tolok Ukur	Target	Tolok Ukur	Target	Tolok Ukur	Target	Indikatif (Rp)	Maju (Rp)	Dana	
(1)	(2)	(3)	(4)	(5)	(6)	(7)	(8)	(9)	(10)	(11)	(12)	(13)	(14)	(15)	(16)
7.01.7-1.0-0.0-0.0-22.06.2.01.11	Fasilitasi Penyelenggaraan Ketenteraman dan Ketertiban Umum	5	1	5	KECAMATAN AYAH,					Jumlah kegiatan fasilitasi penyelenggaraan ketentraman dan ketertiban umum	1 Kegiatan	5.000.000	10.000.000	DAU	P1
7.01.7-1.0-0.0-0.0-22.06.2.01.13	Fasilitasi Penyusunan Perencanaan Pembangunan Partisipatif	5	1	5	KECAMATAN AYAH,					Jumlah Desa yang difasilitasi pnyelenggaraan musrenbangdes	18 Desa	25.000.000	30.000.000	DAU	P1
										Jumlah Kegiatan Pra Musrenbangcam	1 Kegiatan				
										Jumlah Kegiatan Musrenbangcam	1 Kegiatan				
7.01.7-1.0-0.0-0.0-22.06.2.01.16	Fasilitasi Penyusunan Program dan Pelaksanaan Pemberdayaan Masyarakat Desa	5	1	5	KECAMATAN AYAH,					Jumlah kegiatan Pembinaan PKK	1 Kegiatan	20.000.000	70.000.000	DAU	P1
										Jumlah kegiatan Pembinaan Sosial Masyarakat	1 Kegiatan				
										Jumlah kegiatan Pembinaan UKS	1 Kegiatan				
										Jumlah kegiatan pembinaan organisasi kepemudaan	1 Kegiatan				
7.01.7-1.0-0.0-0.0-22.06.2.01.17	Koordinasi Pendampingan Desa di Wilayahnya	5	1	5	KECAMATAN AYAH,					Jumlah kegiatan fasilitasi TKP2Kdes	1 Kegiatan	10.000.000	15.000.000	DAU	P1
										Jumlah kegiatan fasilitasi Pendampingan Desa (Bansos Sembako)	1 Kegiatan				
X.7-1.0-0.0-0.0-22												**1.883.089.000**	**1.888.715.800**		
X.XX.7-1.0-0.0-0.0-22												**1.883.089.000**	**1.888.715.800**		

Nomor	Urusan/ Bidang/ Program / Kegiatan/ Sub Kegiatan	Prioritas Kabupaten	Prioritas Propinsi	Prioritas Nasional	Lokasi	Indikator						Keterangan Sub Kegiatan			
						Program		Kegiatan		Sub Kegiatan		Pagu Indikatif (Rp)	Prakiraan Maju (Rp)	Sumber Dana	Prioritas
						Tolok Ukur	Target	Tolok Ukur	Target	Tolok Ukur	Target				
(1)	(2)	(3)	(4)	(5)	(6)	(7)	(8)	(9)	(10)	(11)	(12)	(13)	(14)	(15)	(16)
X.XX.7-1.0-0.0-0.0-22.01	**PROGRAM PENUNJANG URUSAN PEMERINTAHAN DAERAH**					**Persentase terselenggaranya kegiatan penunjang urusan pemerinatahan daerah**	**100%**					**1.883.089.000**	**1.888.715.800**		
X.XX.7-1.0-0.0-0.0-22.01.2.01	**Perencanaan dan Evaluasi Kinerja Perangkat Daerah**							**Persentase Dokumen perencanaan dan evaluasi kinerja perangkat daerah yang disusun**	**100%**			**10.000.000**	**23.000.000**		
X.XX.7-1.0-0.0-0.0-22.01.2.01.01	Penyusunan Renstra dan Renja Perangkat Daerah	5	1	5	KECAMATAN AYAH,					Jumlah Dokumen Perencanaan yang disusun(Renstra,Renja, DPA, RKA, DPPA, RKAP)	6 Dokumen	5.000.000	15.000.000	DAU	P1
X.XX.7-1.0-0.0-0.0-22.01.2.01.03	Penyusunan Dokumen Evaluasi Perangkat Daerah	5	1	5	KECAMATAN AYAH,					Jumlah dokumen Evaluasi Perangkat Daerah yang disusun (LAKIP, LKJIP,SKM)	3 Dokumen	5.000.000	8.000.000	DAU	P1
X.XX.7-1.0-0.0-0.0-22.01.2.02	**Administrasi Keuangan**							**Persentase terlaksananya kegiatan administrasi Keuangan**	**100%**			**1.605.859.000**	**1.527.069.000**		
X.XX.7-1.0-0.0-0.0-22.01.2.02.01	Penyediaan Gaji dan Tunjangan ASN	5	1	5	KECAMATAN AYAH,					Jumlah ASN yang mendapatkan Gaji	20 Orang	1.580.859.000	1.497.069.000	PAD,DAU	P1
										Jumlah ASN yang mendapatkan Tunjangan	20 Orang				
X.XX.7-1.0-0.0-0.0-22.01.2.02.02	Penyediaan Administrasi Pelaksanaan Tugas ASN	5	1	5	KECAMATAN AYAH,					Jumlah paket Penyediaan Administrasi Pelaksanaan Tugas ASN	1 Paket	25.000.000	30.000.000	DAU	P1
X.XX.7-1.0-0.0-0.0-22.01.2.03	**Administrasi Umum**							**Persentase terlaksananya kegiatan Administrasi umum**	**100%**			**267.230.000**	**338.646.800**		

Nomor	Urusan/ Bidang/ Program / Kegiatan/ Sub Kegiatan	Prioritas Kabupaten	Prioritas Propinsi	Prioritas Nasional	Lokasi	Indikator						Keterangan Sub Kegiatan			
						Program		Kegiatan		Sub Kegiatan		Pagu	Prakiraan	Sumber	Prioritas
						Tolok Ukur	Target	Tolok Ukur	Target	Tolok Ukur	Target	Indikatif (Rp)	Maju (Rp)	Dana	
(1)	(2)	(3)	(4)	(5)	(6)	(7)	(8)	(9)	(10)	(11)	(12)	(13)	(14)	(15)	(16)
X.XX.7-1.0-0.0-0.0-22.01.2.03.01	Penyediaan Jasa Surat Menyurat	5	1	5	KECAMATAN AYAH					Jumlah bulan penyediaan jasa surat menyurat	12 Bulan	3.000.000	3.000.000	DAU	P1
X.XX.7-1.0-0.0-0.0-22.01.2.03.02	Penyediaan Jasa Komunikasi, Sumber Daya Air dan Listrik	5	1	5	KECAMATAN AYAH,					Jumlah bulan Penyediaan Jasa Komunikasi, sumber daya air dan Listrik	12 Bulan	40.000.000	40.000.000	DAU	P1
X.XX.7-1.0-0.0-0.0-22.01.2.03.06	Penyediaan Jasa Pemeliharaan dan Perizinan Kendaraan Dinas/Operasional	5	1	5	KECAMATAN AYAH,					Jumlah bulan penyediaan jasa pemeliharaan dan perizinan kendaraan dinas /operasional	12 Bulan	30.000.000	30.000.000	DAU	P1
X.XX.7-1.0-0.0-0.0-22.01.2.03.07	Penyediaan Jasa Administrasi Keuangan	5	1	5	KECAMATAN AYAH,					Jumlah orang pengelola administrasi keuangan	12 Orang	27.000.000	30.000.000	DAU	P1
X.XX.7-1.0-0.0-0.0-22.01.2.03.08	Penyediaan Jasa Kebersihan Kantor	5	1	5	KECAMATAN AYAH,					Jumlah petugas kebersihan kantor	1 Orang	16.000.000	14.890.000	DAU	P1
										Jumlah bulan Paket penyedia jasa kebersihan	12 Bulan				
X.XX.7-1.0-0.0-0.0-22.01.2.03.09	Penyediaan Jasa Perbaikan Peralatan Kerja	5	1	5	KECAMATAN AYAH,					jumlah bulan penyediaan jasa perbaikan peralatan kerja	12 Bulan	7.500.000	7.500.000	DAU	P1
X.XX.7-1.0-0.0-0.0-22.01.2.03.10	Penyediaan Alat Tulis Kantor	5	1	5	KECAMATAN AYAH,					jumlah bulan penyediaan alat tulis kantor	12 Bulan	15.000.000	7.000.000	DAU	P1
X.XX.7-1.0-0.0-0.0-22.01.2.03.11	Penyediaan Barang Cetakan dan Penggandaan	5	1	5	KECAMATAN AYAH,					Jumlah bulan penyediaan Barangcetakan dan Penggandaan	12 Bulan	5.130.000	6.000.000	DAU	P1
X.XX.7-1.0-0.0-0.0-22.01.2.03.12	Penyediaan Komponen Instalasi Listrik/Penerangan Bangunan Kantor	5	1	5	KECAMATAN AYAH,					Jumlah bulan penyediaan komponen instalasi listrik/ penerangan Bangunan Kantor	12 Bulan	4.000.000	4.000.000	DAU	P1

Nomor	Urusan/ Bidang/ Program / Kegiatan/ Sub Kegiatan	Prioritas Kabupaten	Prioritas Propinsi	Prioritas Nasional	Lokasi	Indikator						Keterangan Sub Kegiatan			
						Program		Kegiatan		Sub Kegiatan		Pagu	Prakiraan	Sumber	Prioritas
						Tolok Ukur	Target	Tolok Ukur	Target	Tolok Ukur	Target	Indikatif (Rp)	Maju (Rp)	Dana	
(1)	(2)	(3)	(4)	(5)	(6)	(7)	(8)	(9)	(10)	(11)	(12)	(13)	(14)	(15)	(16)
X.XX.7-1.0-0.0-0.0-22.01.2.03.15	Penyediaan Bahan Bacaan dan Peraturan Perundang-Undangan	5	1	5	KECAMATAN AYAH,					Jumlah bulan bahan bacaan dan peraturan perundang undangan	12 Bulan	2.600.000	2.600.000	DAU	P1
X.XX.7-1.0-0.0-0.0-22.01.2.03.17	Penyediaan Makanan dan Minuman	5	1	5	KECAMATAN AYAH,					jumlah bulan penyedia makanan dan minuman	12 Bulan	17.000.000	15.000.000	DAU	P1
X.XX.7-1.0-0.0-0.0-22.01.2.03.18	Rapat-Rapat Kordinasi dan Konsultasi ke Luar Daerah	5	1	5	KECAMATAN AYAH,					Jumlah bulan rapat rapat koordinasi dan konsultasi ke Luar Daerah	12 Bulan	5.000.000	6.000.000	DAU	P1
X.XX.7-1.0-0.0-0.0-22.01.2.03.22	Pengadaan Perlengkapan Gedung Kantor	5	1	5	KECAMATAN AYAH,					Jumlah unit pengadaan perlengkapan gedung kantor (kipas angin portabel 4 unit, kipas angin dinding 4, genset 1 Unit, 1 TV	10 Unit	25.000.000	28.000.000	DAU	P1
X.XX.7-1.0-0.0-0.0-22.01.2.03.24	Pengadaan Peralatan Gedung Kantor	5	1	5	KECAMATAN AYAH,					Jumlah unit pengadaan peralatan gedung kantor (leptop 2 unit, printer 2 unit)	4 Unit	15.000.000	22.000.000	DAU	P1
X.XX.7-1.0-0.0-0.0-22.01.2.03.25	Pengadaan Mebeleur	5	1	5	KECAMATAN AYAH,					Jumlah unit pengadaan mebeleur (kursi Rapat 27 unit, meja kerja eslon III 1 Unit, Kursi eslon III 1 Unit)	29 Unit	20.000.000	32.656.800	DAU	P1
X.XX.7-1.0-0.0-0.0-22.01.2.03.27	Pemeliharaan Rutin/Berkala Rumah Dinas	5	1	5	KECAMATAN AYAH,					Jumlah Unit pemeliharaan rutin/ berkala Rumah Dinas	1 Unit	5.000.000	40.000.000	DAU	P1
X.XX.7-1.0-0.0-0.0-22.01.2.03.28	Pemeliharaan Rutin/Berkala Gedung Kantor	5	1	5	KECAMATAN AYAH,					Jumlah Unit pemeliharaan rutin/ berkala Gedung Kantor	1 Unit	30.000.000	50.000.000	DAU	P1
7-1.0-0.0-0.0-23	**KECAMATAN SADANG**											**1.568.310.000**	**2.414.347.000**		
7.7-1.0-0.0-0.0-23	**UNSUR KEWILAYAHAN**											**176.950.000**	**276.546.000**		
7.01.7-1.0-0.0-0.0-23	**KECAMATAN**											**176.950.000**	**276.546.000**		
7.01.7-1.0-0.0-0.0-23.02	**PROGRAM PENYELENGGARAAN PEMERINTAHAN DAN PELAYANAN PUBLIK**					**Capaian Peningkatan Pelayanan Kecamatan**	**100 %**					**70.200.000**	**92.546.000**		

Nomor	Urusan/ Bidang/ Program / Kegiatan/ Sub Kegiatan	Prioritas Kabupaten	Prioritas Propinsi	Prioritas Nasional	Lokasi	Indikator						Keterangan Sub Kegiatan			
						Program		Kegiatan		Sub Kegiatan		Pagu Indikatif (Rp)	Prakiraan Maju (Rp)	Sumber Dana	Prioritas
						Tolok Ukur	Target	Tolok Ukur	Target	Tolok Ukur	Target				
(1)	(2)	(3)	(4)	(5)	(6)	(7)	(8)	(9)	(10)	(11)	(12)	(13)	(14)	(15)	(16)
7.01.7-1.0-0.0-0.0-23.02.2.04	**Pelaksanaan Urusan Pemerintahan yang Dilimpahkan kepada Camat**							**Prosentase Pengajuan KTP dan Perijinan yang Tertangani**	**100 %**			**70.200.000**	**92.546.000**		
7.01.7-1.0-0.0-0.0-23.02.2.04.01	Pelaksanaan Urusan Pemerintahan yang Terkait Dengan Pelayanan Perizinan	5	1	5	KECAMATAN SADANG,					Jumlah Pelayanan Perizinan yang dilaksanakan	1 Jenis	19.200.000	20.546.000	DAU	P1
7.01.7-1.0-0.0-0.0-23.02.2.04.02	Pelaksanaan Urusan Pemerintahan yang Terkait Dengan Nonperizinan	5	1	5	KECAMATAN SADANG,					Jumlah Pelayanan Non Perizinan yang dilaksanakan	9 Jenis	51.000.000	72.000.000	DAU	P1
7.01.7-1.0-0.0-0.0-23.05	**PROGRAM PENYELENGGARAAN URUSAN PEMERINTAHAN UMUM**					**Terfasilitasinya Kegiatan HUT RI**	**100 %**					**12.600.000**	**20.000.000**		
7.01.7-1.0-0.0-0.0-23.05.2.01	**Penyelenggaraan Urusan Pemerintahan Umum sesuai Penugasan Kepala Daerah**							**Persentase terselenggaranya urusan pemerintahan umum sesuai Penugasan Kepala Daerah**	**100 %**			**12.600.000**	**20.000.000**		
7.01.7-1.0-0.0-0.0-23.05.2.01.01	Pembinaan Wawasan Kebangsaan dan Ketahanan Nasional dalam Rangka Memantapkan Pengamalan Pancasila, Pelaksanaan UndangUndang Dasar Negara Republik Indonesia Tahun 1945, Pelestarian Bhinneka Tunggal Ika Serta Pemertahanan dan Pemeliharaan Keutuhan Negara Ke	5	1	5	KECAMATAN SADANG,					Jumlah kegiatan dalam rangka HUT RI (Paskibra,Karnaval, Resepsi HUT RI dan Hari Jadi)	3 Kegiatan	12.600.000	20.000.000	DAU	P1
7.01.7-1.0-0.0-0.0-23.06	**PROGRAM PEMBINAAN DAN PENGAWASAN PEMERINTAHAN DESA**					**Tingkat Partisipasi Masyarakat dalam Pembangunan Desa**	**10 %**					**94.150.000**	**164.000.000**		
						Tersedianya Dokumen Operasioanl Kegiatan Pembangunan Daerah	**3 dokumen**								
						Jumlah Organisasi Perempuan yang berperan dalam Pembangunan Desa	**100 %**								

Nomor	Urusan/ Bidang/ Program / Kegiatan/ Sub Kegiatan	Prioritas Kabupaten	Prioritas Propinsi	Prioritas Nasional	Lokasi	Indikator						Keterangan Sub Kegiatan			
						Program		Kegiatan		Sub Kegiatan		Pagu	Prakiraan	Sumber	Prioritas
						Tolok Ukur	Target	Tolok Ukur	Target	Tolok Ukur	Target	Indikatif (Rp)	Maju (Rp)	Dana	
(1)	(2)	(3)	(4)	(5)	(6)	(7)	(8)	(9)	(10)	(11)	(12)	(13)	(14)	(15)	(16)
						Terfasilitasinya Kegiatan TKP2KDes	**100 %**								
7.01.7-1.0-0.0-0.0-23.06.2.01	**Fasilitasi, Rekomendasi dan Koordinasi Pembinaan dan Pengawasan Pemerintahan Desa**							**Persentase desa yang difasilitasi, Pembinaan dan Pengawasan**	**100 %**			**94.150.000**	**164.000.000**		
7.01.7-1.0-0.0-0.0-23.06.2.01.03	Fasilitasi Pengelolaan Keuangan Desa dan pendayagunaan Aset Desa	5	1	5	KECAMATAN SADANG,					Jumlah Desa yang terfasilitasi pengelolaan keuangan desa dan pendayagunaan aset desa	7 Desa	18.200.000	24.000.000	DAU	P1
										Jumlah Dokumen Profil yang disusun	1 Dokumen				
										Jumlah desa yang difasilitasi Penyusunan APBDesa	7 Desa				
7.01.7-1.0-0.0-0.0-23.06.2.01.09	Fasilitasi Sinkronisasi Perencanaan Pembangunan Daerah Dengan Pembangunan Desa	5	1	5	KECAMATAN SADANG,					Jumlah dokumen sinkronisasi perencanaan pembangunan daerah dengan pembangunan desa	1 Dokumen	7.000.000	16.000.000	DAU	P1
										Jumlah Rakor Sinkronisasi Perencanaan Pembangunan Daerah	4 Kali				
7.01.7-1.0-0.0-0.0-23.06.2.01.11	Fasilitasi Penyelenggaraan Ketenteraman dan Ketertiban Umum	5	1	5	KECAMATAN SADANG,					Jumlah kegiatan fasilitasi penyelenggaraan ketentraman dan ketertiban	2 Kegiatan	7.000.000	30.000.000	DAU	P1
										Jumlah kegiatan sosialisasi UMKM	1 Kegiatan				
7.01.7-1.0-0.0-0.0-23.06.2.01.13	Fasilitasi Penyusunan Perencanaan Pembangunan Partisipatif	5	1	5	KECAMATAN SADANG,					Jumlah desa yang difasilitasi penyelenggaraan musrenbangdes/kel	7 Desa	11.200.000	19.000.000	DAU	P1
										Jumlah kegiatan Pra Musrenbangcam	1 Kegiatan				

Nomor	Urusan/ Bidang/ Program / Kegiatan/ Sub Kegiatan	Prioritas Kabupaten	Prioritas Propinsi	Prioritas Nasional	Lokasi	Indikator						Keterangan Sub Kegiatan			
						Program		Kegiatan		Sub Kegiatan		Pagu	Prakiraan	Sumber	Prioritas
						Tolok Ukur	Target	Tolok Ukur	Target	Tolok Ukur	Target	Indikatif (Rp)	Maju (Rp)	Dana	
(1)	(2)	(3)	(4)	(5)	(6)	(7)	(8)	(9)	(10)	(11)	(12)	(13)	(14)	(15)	(16)
										Jumlah kegiatan Musrenbangcam	1 Kegiatan				
7.01.7-1.0-0.0-0.0-23.06.2.01.16	Fasilitasi Penyusunan Program dan Pelaksanaan Pemberdayaan Masyarakat Desa	5	1	5	KECAMATAN SADANG,					Jumlah kegiatan Pembinaan PKK	1 Kegiatan	33.950.000	45.500.000	DAU	P1
										Jumlah Kegiatan Pembinaan UKS	1 Kegiatan				
										Jumlah kegiatan Pembinaan Organisasi Kepemudaan	1 Kegiatan				
										Jumlah kegiatan Pembinaan Sosial Masyarakat	1 Kegiatan				
7.01.7-1.0-0.0-0.0-23.06.2.01.17	Koordinasi Pendampingan Desa di Wilayahnya	5	1	5	KECAMATAN SADANG,					Jumlah kegiatan Fasilitasi TKP2KDes/Kel	1 Kegiatan	11.200.000	22.000.000	DAU	P1
										Jumlah desa diberi Pembinaan BUMdes	7 Desa				
										Jumlah fasilitasi kegiatan program sembako	1 Kegiatan				
7.01.7-1.0-0.0-0.0-23.06.2.01.18	Koordinasi Pelaksanaan Pembangunan Kawasan Perdesaan di Wilayah Kecamatan	5	1	5	KECAMATAN SADANG,					Jumlah dokumen perencanaan pembangunan kawasan pedesaan	1 Dokumen	5.600.000	7.500.000	DAU	P1
X.7-1.0-0.0-0.0-23												**1.391.360.000**	**2.137.801.000**		
X.XX.7-1.0-0.0-0.0-23												**1.391.360.000**	**2.137.801.000**		
X.XX.7-1.0-0.0-0.0-23.01	**PROGRAM PENUNJANG URUSAN PEMERINTAHAN DAERAH**					**Tingkat partisipasi masyarakat dalam membangun desa**	**10 %**					**1.391.360.000**	**2.137.801.000**		
						Tersedianya dokumen operasional kebijakan pembangunan daerah	**3 dokumen**								

Nomor	Urusan/ Bidang/ Program / Kegiatan/ Sub Kegiatan	Prioritas Kabupaten	Prioritas Propinsi	Prioritas Nasional	Lokasi	Indikator						Keterangan Sub Kegiatan			
						Program		Kegiatan		Sub Kegiatan		Pagu	Prakiraan	Sumber	Prioritas
						Tolok Ukur	Target	Tolok Ukur	Target	Tolok Ukur	Target	Indikatif (Rp)	Maju (Rp)	Dana	
(1)	(2)	(3)	(4)	(5)	(6)	(7)	(8)	(9)	(10)	(11)	(12)	(13)	(14)	(15)	(16)
						Jumlah organisasi perempuan yang berperan dalam pembangunan desa	**100 %**								
						terfasilitasinya kegiatan TKP2KDes	**100 %**								
X.XX.7-1.0-0.0-0.0-23.01.2.01	**Perencanaan dan Evaluasi Kinerja Perangkat Daerah**							**Persentase desa yang difasilitasi, pembinaan dan pengawasan**	**100 %**			**10.500.000**	**15.000.000**		
X.XX.7-1.0-0.0-0.0-23.01.2.01.01	Penyusunan Renstra dan Renja Perangkat Daerah	5	1	5	KECAMATAN SADANG,					Jumlah dokumen renstra dan renja yang disusun	4 Dokumen	7.000.000	7.500.000	DAU	P1
X.XX.7-1.0-0.0-0.0-23.01.2.01.03	Penyusunan Dokumen Evaluasi Perangkat Daerah	5	1	5	KECAMATAN SADANG,					Jumlah dokumen evaluasi perangkat daerah yang disusun	4 Dokumen	3.500.000	7.500.000	DAU	P1
X.XX.7-1.0-0.0-0.0-23.01.2.02	**Administrasi Keuangan**							**Persentase terlaksananya Kegiatan Administrasi Keuangan**	**100 %**			**1.179.484.000**	**1.849.255.000**		
X.XX.7-1.0-0.0-0.0-23.01.2.02.01	Penyediaan Gaji dan Tunjangan ASN	5	1	5	KECAMATAN SADANG,					Jumlah ASN yang mendapatkan Gaji dan Tunjangan	13 Orang	1.165.484.000	1.843.255.000	PAD,DAU	P1
										Jumlah ASN yang mendapatkan Tamsil	13 Orang				
X.XX.7-1.0-0.0-0.0-23.01.2.02.02	Penyediaan Administrasi Pelaksanaan Tugas ASN	5	1	5	KECAMATAN SADANG,					Jumlah orang yang melaksanakan rapat koordinasi dalam daerah	17 Orang/ Kali	14.000.000	6.000.000	DAU	P1
X.XX.7-1.0-0.0-0.0-23.01.2.03	**Administrasi Umum**							**Persentase terlaksanannya kegiatan Administrasi Umum**	**100 %**			**201.376.000**	**273.546.000**		
X.XX.7-1.0-0.0-0.0-23.01.2.03.01	Penyediaan Jasa Surat Menyurat	5	1	5	KECAMATAN SADANG,					Jumlah bulan penyediaan jasa surat menyurat	12 Bulan	3.150.000	5.000.000	DAU	P1

Nomor	Urusan/ Bidang/ Program / Kegiatan/ Sub Kegiatan	Prioritas Kabupaten	Prioritas Propinsi	Prioritas Nasional	Lokasi	Indikator						Keterangan Sub Kegiatan			
						Program		Kegiatan		Sub Kegiatan		Pagu	Prakiraan	Sumber	Prioritas
						Tolok Ukur	Target	Tolok Ukur	Target	Tolok Ukur	Target	Indikatif (Rp)	Maju (Rp)	Dana	
(1)	(2)	(3)	(4)	(5)	(6)	(7)	(8)	(9)	(10)	(11)	(12)	(13)	(14)	(15)	(16)
X.XX.7-1.0-0.0-0.0-23.01.2.03.02	Penyediaan Jasa Komunikasi, Sumber Daya Air dan Listrik	5	1	5	KECAMATAN SADANG,					Jumlah bulan penyediaan jasa komunikasi,sumber daya air dan listrik	12 Bulan	12.000.000	18.000.000	DAU	P1
X.XX.7-1.0-0.0-0.0-23.01.2.03.06	Penyediaan Jasa Pemeliharaan dan Perizinan Kendaraan Dinas/Operasional	5	1	5	KECAMATAN SADANG,					Jumlah bulan penyediaan jasa pemeliharaan dan perizinan kendaraan dinas/operasional	12 Bulan	23.160.000	35.000.000	DAU	P1
X.XX.7-1.0-0.0-0.0-23.01.2.03.07	Penyediaan Jasa Administrasi Keuangan	5	1	5	KECAMATAN SADANG,					Jumlah orang pengelola administrasi keuangan	10 Orang/Bulan	17.850.000	25.500.000	DAU	P1
X.XX.7-1.0-0.0-0.0-23.01.2.03.08	Penyediaan Jasa Kebersihan Kantor	5	1	5	KECAMATAN SADANG,					Jumlah petugas kebersihan kantor	1 Orang	20.000.000	20.546.000	DAU	P1
										Jumlah bulan penyediaan kebersihan kantor	12 Bulan				
X.XX.7-1.0-0.0-0.0-23.01.2.03.09	Penyediaan Jasa Perbaikan Peralatan Kerja	5	1	5	KECAMATAN SADANG,					Jumlah bulan Penyediaan jasa perbaikan peralatan kerja	12 Bulan	4.200.000	7.500.000	DAU	P1
X.XX.7-1.0-0.0-0.0-23.01.2.03.10	Penyediaan Alat Tulis Kantor	5	1	5	KECAMATAN SADANG,					Jumlah bulan penyediaan alat Tulis Kantor	12 Bulan	8.000.000	12.000.000	DAU	P1
X.XX.7-1.0-0.0-0.0-23.01.2.03.11	Penyediaan Barang Cetakan dan Penggandaan	5	1	5	KECAMATAN SADANG,					Jumlah bulan penyediaan barang cetakan dan penggandaan	12 Bulan	4.900.000	10.000.000	DAU	P1
X.XX.7-1.0-0.0-0.0-23.01.2.03.12	Penyediaan Komponen Instalasi Listrik/Penerangan Bangunan Kantor	5	1	5	KECAMATAN SADANG,					Jumlah bulan penyediaan Komonen instalasi listrik/penerangan bangunan kantor	12 Bulan	4.900.000	9.000.000	DAU	P1
X.XX.7-1.0-0.0-0.0-23.01.2.03.13	Penyediaan Peralatan dan Perlengkapan Kantor	5	1	5	KECAMATAN SADANG,					Jumlah unit pengadaan peralatan kantor (laptop 2)	2 Unit	11.200.000	30.000.000	DAU	P1

Nomor	Urusan/ Bidang/ Program / Kegiatan/ Sub Kegiatan	Prioritas Kabupaten	Prioritas Propinsi	Prioritas Nasional	Lokasi	Indikator						Keterangan Sub Kegiatan			
						Program		Kegiatan		Sub Kegiatan		Pagu	Prakiraan	Sumber	Prioritas
						Tolok Ukur	Target	Tolok Ukur	Target	Tolok Ukur	Target	Indikatif (Rp)	Maju (Rp)	Dana	
(1)	(2)	(3)	(4)	(5)	(6)	(7)	(8)	(9)	(10)	(11)	(12)	(13)	(14)	(15)	(16)
X.XX.7-1.0-0.0-0.0-23.01.2.03.15	Penyediaan Bahan Bacaan dan Peraturan Perundang-Undangan	5	1	5	KECAMATAN SADANG,					Jumlah bulan bahan bacaan dan peraturan perundang undangan	12 Bulan	2.800.000	4.000.000	DAU	P1
X.XX.7-1.0-0.0-0.0-23.01.2.03.17	Penyediaan Makanan dan Minuman	5	1	5	KECAMATAN SADANG,					Jumlah bulan penyediaan makanan dan minuman	12 Bulan	10.500.000	20.000.000	DAU	P1
X.XX.7-1.0-0.0-0.0-23.01.2.03.18	Rapat-Rapat Kordinasi dan Konsultasi ke Luar Daerah	5	1	5	KECAMATAN SADANG,					Jumlah bulan koordinasi dan konsultasi luar daerah	12 Bulan	2.800.000	7.000.000	DAU	P1
X.XX.7-1.0-0.0-0.0-23.01.2.03.25	Pengadaan Mebeleur	5	1	5	KECAMATAN SADANG,					Jumlah unit pengadaan meubeler (meja Pelayanan 2, kursi 20 unit)	22 Unit	17.500.000	10.000.000	DAU	P1
X.XX.7-1.0-0.0-0.0-23.01.2.03.27	Pemeliharaan Rutin/Berkala Rumah Dinas	5	1	5	KECAMATAN SADANG,					Jumlah unit pemeliharaan rutin/berkala rumah dinas	1 Unit	3.500.000	10.000.000	DAU	P1
X.XX.7-1.0-0.0-0.0-23.01.2.03.38	Rehabilitasi Sedang/Berat Rumah Gedung Kantor	5	1	5	KECAMATAN SADANG,					Jumlah unit Pemeliharaan Rutin/berkala Gedung Kantor (pager Pendopo)	1 Unit	54.916.000	50.000.000	DAU	P1
7-1.0-0.0-0.0-24	**KECAMATAN PONCOWARNO**											**1.934.691.000**	**2.341.026.000**		
7.7-1.0-0.0-0.0-24	**UNSUR KEWILAYAHAN**											**170.644.000**	**257.367.000**		
7.01.7-1.0-0.0-0.0-24	**KECAMATAN**											**170.644.000**	**257.367.000**		
7.01.7-1.0-0.0-0.0-24.02	**PROGRAM PENYELENGGARAAN PEMERINTAHAN DAN PELAYANAN PUBLIK**					**Capaian peningkatan pelayanan kecamatan**	**100%**					**57.250.000**	**69.300.000**		
7.01.7-1.0-0.0-0.0-24.02.2.04	**Pelaksanaan Urusan Pemerintahan yang Dilimpahkan kepada Camat**							**Persentase terlaksananya urusan pemerintahan yang dilimpahkan kepada camat**	**100%**			**57.250.000**	**69.300.000**		
7.01.7-1.0-0.0-0.0-24.02.2.04.01	Pelaksanaan Urusan Pemerintahan yang Terkait Dengan Pelayanan Perizinan	5	1	7	KECAMATAN PONCOWARNO,					Jumlah pelayanan perijinan yang dilaksanakan	2 Jenis	2.575.000	3.300.000	DAU	P1

Nomor	Urusan/ Bidang/ Program / Kegiatan/ Sub Kegiatan	Prioritas Kabupaten	Prioritas Propinsi	Prioritas Nasional	Lokasi	Indikator						Keterangan Sub Kegiatan			
						Program		Kegiatan		Sub Kegiatan		Pagu	Prakiraan	Sumber	Prioritas
						Tolok Ukur	Target	Tolok Ukur	Target	Tolok Ukur	Target	Indikatif (Rp)	Maju (Rp)	Dana	
(1)	(2)	(3)	(4)	(5)	(6)	(7)	(8)	(9)	(10)	(11)	(12)	(13)	(14)	(15)	(16)
7.01.7-1.0-0.0-0.0-24.02.2.04.02	Pelaksanaan Urusan Pemerintahan yang Terkait Dengan Nonperizinan	5	1	7	KECAMATAN PONCOWARNO,					Jumlah pelayanan non perijinan yang dilaksanakan	4 Jenis	54.675.000	66.000.000	DAU	P1
										Jumlah orang petugas pelayanan non perijinan	2 Orang				
7.01.7-1.0-0.0-0.0-24.05	**PROGRAM PENYELENGGARAAN URUSAN PEMERINTAHAN UMUM**					**Terfasilitasinya kegiatan-kegiatan HUT RI**	**100%**					**21.751.000**	**33.000.000**		
7.01.7-1.0-0.0-0.0-24.05.2.01	**Penyelenggaraan Urusan Pemerintahan Umum sesuai Penugasan Kepala Daerah**							**Persentase terselenggaranya urusan pemerintahan umum sesuai penugasan kepala daerah**	**100%**			**21.751.000**	**33.000.000**		
7.01.7-1.0-0.0-0.0-24.05.2.01.01	Pembinaan Wawasan Kebangsaan dan Ketahanan Nasional dalam Rangka Memantapkan Pengamalan Pancasila, Pelaksanaan UndangUndang Dasar Negara Republik Indonesia Tahun 1945, Pelestarian Bhinneka Tunggal Ika Serta Pemertahanan dan Pemeliharaan Keutuhan Negara Ke	5	1	5	KECAMATAN PONCOWARNO,					Jumlah kegiatan dalam rangka HUT RI (Paskibraka, Hari Jadi, HUT RI, Malam Tasyakuran)	4 Kegiatan	21.751.000	33.000.000	DAU	P1
7.01.7-1.0-0.0-0.0-24.06	**PROGRAM PEMBINAAN DAN PENGAWASAN PEMERINTAHAN DESA**					**Tingkat partisipasi masyarakat dalam membangun desa**	**10%**					**91.643.000**	**155.067.000**		
						Tersedianya dokumen operasional kebijakan pembangunan daerah	**3 dokumen**								
						Jumlah organisasi perempuan yang berperan dalam pembangunan desa	**100%**								
						Terfasilitasinya kegiatan TKP2KDes	**100%**								

Nomor	Urusan/ Bidang/ Program / Kegiatan/ Sub Kegiatan	Prioritas Kabupaten	Prioritas Propinsi	Prioritas Nasional	Lokasi	Indikator						Keterangan Sub Kegiatan			
						Program		Kegiatan		Sub Kegiatan		Pagu Indikatif (Rp)	Prakiraan Maju (Rp)	Sumber Dana	Prioritas
						Tolok Ukur	Target	Tolok Ukur	Target	Tolok Ukur	Target				
(1)	(2)	(3)	(4)	(5)	(6)	(7)	(8)	(9)	(10)	(11)	(12)	(13)	(14)	(15)	(16)
7.01.7-1.0-0.0-0.0-24.06.2.01	**Fasilitasi, Rekomendasi dan Koordinasi Pembinaan dan Pengawasan Pemerintahan Desa**							**Persentase desa yang terfasilitasi mendapat rekomendasi dan terawasi**	**100%**			**91.643.000**	**155.067.000**		
7.01.7-1.0-0.0-0.0-24.06.2.01.03	Fasilitasi Pengelolaan Keuangan Desa dan pendayagunaan Aset Desa	5	1	5	KECAMATAN PONCOWARNO,					Jumlah desa yang terfasilitasi pengelolaan dan penyusunan APBDes	11 Desa	16.860.000	25.300.000	DAU	P1
7.01.7-1.0-0.0-0.0-24.06.2.01.09	Fasilitasi Sinkronisasi Perencanaan Pembangunan Daerah Dengan Pembangunan Desa	5	1	5	KECAMATAN PONCOWARNO,					Jumlah dokumen sinkronisasi perencanaan pembangunan daerah dengan pembangunan desa	11 Dokumen	8.160.000	13.200.000	DAU	P1
7.01.7-1.0-0.0-0.0-24.06.2.01.11	Fasilitasi Penyelenggaraan Ketenteraman dan Ketertiban Umum	5	1	5	KECAMATAN PONCOWARNO,					Jumlah kegiatan fasilitasi penyelenggaraan ketenteraman dan ketertiban umum	1 Kegiatan	9.760.000	13.167.000	DAU	P1
7.01.7-1.0-0.0-0.0-24.06.2.01.13	Fasilitasi Penyusunan Perencanaan Pembangunan Partisipatif	5	1	5	KECAMATAN PONCOWARNO,					Jumlah desa yang difasilitasi penyelenggaraan musrenbangdes	11 Desa	20.000.000	31.900.000	DAU	P1
										Jumlah kegiatan pra musrenbangcam	1 Kegiatan				
										Jumlah kegiatan musrenbangcam	1 Kegiatan				
7.01.7-1.0-0.0-0.0-24.06.2.01.16	Fasilitasi Penyusunan Program dan Pelaksanaan Pemberdayaan Masyarakat Desa	5	1	5	KECAMATAN PONCOWARNO,					Jumlah kegiatan pembinaan PKK	1 Kegiatan	31.863.000	55.000.000	DAU	P1
										Jumlah kegiatan pembinaan organisasi kepemudaan	1 Kegiatan				
										Jumlah kegiatan pembinaan sosial masyarakat	2 Kegiatan				
										Jumlah kegiatan pembinaan UKS	1 Kegiatan				

Nomor	Urusan/ Bidang/ Program / Kegiatan/ Sub Kegiatan	Prioritas Kabupaten	Prioritas Propinsi	Prioritas Nasional	Lokasi	Indikator						Keterangan Sub Kegiatan			
						Program		Kegiatan		Sub Kegiatan		Pagu Indikatif (Rp)	Prakiraan Maju (Rp)	Sumber Dana	Prioritas
						Tolok Ukur	Target	Tolok Ukur	Target	Tolok Ukur	Target				
(1)	(2)	(3)	(4)	(5)	(6)	(7)	(8)	(9)	(10)	(11)	(12)	(13)	(14)	(15)	(16)
7.01.7-1.0-0.0-0.0-24.06.2.01.17	Koordinasi Pendampingan Desa di Wilayahnya	5	1	5	KECAMATAN PONCOWARNO,					Jumlah kegiatan fasilitasi TKP2KDes/Kel	1 Kegiatan	5.000.000	16.500.000	DAU	P1
										Jumlah kegiatan pendampingan desa (bansos sembako)	1 Kegiatan				
X.7-1.0-0.0-0.0-24												**1.764.047.000**	**2.083.659.000**		
X.XX.7-1.0-0.0-0.0-24												**1.764.047.000**	**2.083.659.000**		
X.XX.7-1.0-0.0-0.0-24.01	**PROGRAM PENUNJANG URUSAN PEMERINTAHAN DAERAH**					**Persentase terselenggaranya kegiatan penunjang urusan Pemerintahan Daerah**	**100%**					**1.764.047.000**	**2.083.659.000**		
X.XX.7-1.0-0.0-0.0-24.01.2.01	**Perencanaan dan Evaluasi Kinerja Perangkat Daerah**							**Persentase dokumen perencanaan dan evaluasi kinerja perangkat daerah yang disusun**	**100%**			**10.500.000**	**16.500.000**		
X.XX.7-1.0-0.0-0.0-24.01.2.01.01	Penyusunan Renstra dan Renja Perangkat Daerah	5	1	5	KECAMATAN PONCOWARNO,					Jumlah dokumen perencanaan yang disusun (Renstra, Renja, RKA, DPA, RKAP, DPPA)	6 Dokumen	6.000.000	11.000.000	DAU	P1
X.XX.7-1.0-0.0-0.0-24.01.2.01.03	Penyusunan Dokumen Evaluasi Perangkat Daerah	5	1	7	KECAMATAN PONCOWARNO,					Jumlah dokumen evaluasi kinerja perangkat daerah yang disusun (Laporan Keuangan, LKJiP dan LPPD)	3 Dokumen	4.500.000	5.500.000	DAU	P1
X.XX.7-1.0-0.0-0.0-24.01.2.02	**Administrasi Keuangan**							**Persentase terlaksananya kegiatan administrasi umum**	**100%**			**1.588.511.000**	**1.857.342.000**		
X.XX.7-1.0-0.0-0.0-24.01.2.02.01	Penyediaan Gaji dan Tunjangan ASN	5	1	5	KECAMATAN PONCOWARNO,					Jumlah ASN yang mendapatkan gaji dan tunjangan	20 Orang	1.583.511.000	1.822.142.000	PAD,DAU	P1

Nomor	Urusan/ Bidang/ Program / Kegiatan/ Sub Kegiatan	Prioritas Kabupaten	Prioritas Propinsi	Prioritas Nasional	Lokasi	Indikator						Keterangan Sub Kegiatan			
						Program		Kegiatan		Sub Kegiatan		Pagu Indikatif (Rp)	Prakiraan Maju (Rp)	Sumber Dana	Prioritas
						Tolok Ukur	Target	Tolok Ukur	Target	Tolok Ukur	Target				
(1)	(2)	(3)	(4)	(5)	(6)	(7)	(8)	(9)	(10)	(11)	(12)	(13)	(14)	(15)	(16)
										Jumlah ASN yang mendapatkan tunjangan Kinerja	20 Orang				
X.XX.7-1.0-0.0-0.0-24.01.2.02.02	Penyediaan Administrasi Pelaksanaan Tugas ASN	5	1	7	KECAMATAN PONCOWARNO,					Jumlah paket penyediaan Administrasi Pelaksanaan Tugas ASN	1 Paket	5.000.000	35.200.000	DAU	P1
X.XX.7-1.0-0.0-0.0-24.01.2.03	**Administrasi Umum**							**Persentase terlaksananya kegiatan administrasi umum**	**100%**			**165.036.000**	**209.817.000**		
X.XX.7-1.0-0.0-0.0-24.01.2.03.01	Penyediaan Jasa Surat Menyurat	5	1	5	KECAMATAN PONCOWARNO,					Jumlah bulan penyediaan jasa surat menyurat	12 Bulan	1.877.000	2.065.000	DAU	P1
X.XX.7-1.0-0.0-0.0-24.01.2.03.02	Penyediaan Jasa Komunikasi, Sumber Daya Air dan Listrik	5	1	5	KECAMATAN PONCOWARNO,					Jumlah bulan Penyediaan Jasa komunikasi, Sumber Daya Air, dan Listrik	12 Bulan	33.000.000	27.500.000	DAU	P1
X.XX.7-1.0-0.0-0.0-24.01.2.03.06	Penyediaan Jasa Pemeliharaan dan Perizinan Kendaraan Dinas/Operasional	5	1	5	KECAMATAN PONCOWARNO,					Jumlah bulan penyediaan jasa pemeliharaan dan perizinan kendaraan dinas / operasional	12 Bulan	25.000.000	33.100.000	DAU	P1
X.XX.7-1.0-0.0-0.0-24.01.2.03.07	Penyediaan Jasa Administrasi Keuangan	5	1	5	KECAMATAN PONCOWARNO,					Jumlah orang pengelola administrasi keuangan	16 Orang	19.490.000	27.500.000	DAU	P1
X.XX.7-1.0-0.0-0.0-24.01.2.03.08	Penyediaan Jasa Kebersihan Kantor	5	1	5	KECAMATAN PONCOWARNO,					Jumlah bulan penyediaan jasa kebersihan kantor	12 Bulan	18.000.000	19.800.000	DAU	P1
										Jumlah petugas kebersihan kantor	1 Orang				
X.XX.7-1.0-0.0-0.0-24.01.2.03.09	Penyediaan Jasa Perbaikan Peralatan Kerja	5	1	5	KECAMATAN PONCOWARNO,					Jumlah bulan penyediaan jasa perbaikan peralatan kerja	12 Bulan	3.000.000	5.418.000	DAU	P1
X.XX.7-1.0-0.0-0.0-24.01.2.03.10	Penyediaan Alat Tulis Kantor	5	1	5	KECAMATAN PONCOWARNO,					Jumlah bulan Penyediaan alat tulis kantor	12 Bulan	10.080.000	11.088.000	DAU	P1

Nomor	Urusan/ Bidang/ Program / Kegiatan/ Sub Kegiatan	Prioritas Kabupaten	Prioritas Propinsi	Prioritas Nasional	Lokasi	Indikator						Keterangan Sub Kegiatan			
						Program		Kegiatan		Sub Kegiatan		Pagu	Prakiraan	Sumber	Prioritas
						Tolok Ukur	Target	Tolok Ukur	Target	Tolok Ukur	Target	Indikatif (Rp)	Maju (Rp)	Dana	
(1)	(2)	(3)	(4)	(5)	(6)	(7)	(8)	(9)	(10)	(11)	(12)	(13)	(14)	(15)	(16)
X.XX.7-1.0-0.0-0.0-24.01.2.03.11	Penyediaan Barang Cetakan dan Penggandaan	5	1	5	KECAMATAN PONCOWARNO,					Jumlah bulan penyediaan barang cetakan dan penggandaan	12 Bulan	7.533.000	8.286.000	DAU	P1
X.XX.7-1.0-0.0-0.0-24.01.2.03.12	Penyediaan Komponen Instalasi Listrik/Penerangan Bangunan Kantor	5	1	5	KECAMATAN PONCOWARNO,					Jumlah bulan penyediaan komponen instalasi listrik/penerangan bangunan kantor	12 Bulan	1.890.000	2.079.000	DAU	P1
X.XX.7-1.0-0.0-0.0-24.01.2.03.15	Penyediaan Bahan Bacaan dan Peraturan Perundang-Undangan	5	1	5	KECAMATAN PONCOWARNO,					Jumlah bulan bahan bacaan dan peraturan perundang-undangan	12 Bulan	2.166.000	2.383.000	DAU	P1
X.XX.7-1.0-0.0-0.0-24.01.2.03.17	Penyediaan Makanan dan Minuman	5	1	5	KECAMATAN PONCOWARNO,					Jumlah bulan penyediaan makanan dan minuman	12 Bulan	12.000.000	24.398.000	DAU	P1
X.XX.7-1.0-0.0-0.0-24.01.2.03.18	Rapat-Rapat Kordinasi dan Konsultasi ke Luar Daerah	5	1	5	KECAMATAN PONCOWARNO,					Jumlah bulan rapat-rapat koordinasi dan konsultasi ke luar daerah	12 Bulan	4.000.000	11.000.000	DAU	P1
X.XX.7-1.0-0.0-0.0-24.01.2.03.22	Pengadaan Perlengkapan Gedung Kantor	5	1	7	KECAMATAN PONCOWARNO,					Jumlah unit pengadaan perlengkapan gedung kantor	5 Unit	10.000.000	11.000.000	DAU	P1
X.XX.7-1.0-0.0-0.0-24.01.2.03.24	Pengadaan Peralatan Gedung Kantor	5	4	7	KECAMATAN PONCOWARNO,					Jumlah pengadaan peralatan gedung kantor	2 Unit	12.000.000	13.200.000	DAU	P1
X.XX.7-1.0-0.0-0.0-24.01.2.03.28	Pemeliharaan Rutin/Berkala Gedung Kantor	5	1	5	KECAMATAN PONCOWARNO,					Jumlah unit pemeliharaan rutin/berkala gedung kantor	1 Unit	5.000.000	11.000.000	DAU	P1
X.XX.7-1.0-0.0-0.0-24.01.2.03.38	Rehabilitasi Sedang/Berat Rumah Gedung Kantor	5	1	5	KECAMATAN PONCOWARNO,					Jumlah unit rehabilitasi sedang/berat rumah gedung kantor	1 Unit	0	0		P1
7-1.0-0.0-0.0-25	**KECAMATAN PADURESO**											**1.526.777.000**	**2.120.000.000**		
7.7-1.0-0.0-0.0-25	**UNSUR KEWILAYAHAN**											**160.500.000**	**275.500.000**		
7.01.7-1.0-0.0-0.0-25	**KECAMATAN**											**160.500.000**	**275.500.000**		

Nomor	Urusan/ Bidang/ Program / Kegiatan/ Sub Kegiatan	Prioritas Kabupaten	Prioritas Propinsi	Prioritas Nasional	Lokasi	Indikator						Keterangan Sub Kegiatan			
						Program		Kegiatan		Sub Kegiatan		Pagu	Prakiraan	Sumber	Prioritas
						Tolok Ukur	Target	Tolok Ukur	Target	Tolok Ukur	Target	Indikatif (Rp)	Maju (Rp)	Dana	
(1)	(2)	(3)	(4)	(5)	(6)	(7)	(8)	(9)	(10)	(11)	(12)	(13)	(14)	(15)	(16)
7.01.7-1.0-0.0-0.0-25.02	**PROGRAM PENYELENGGARAAN PEMERINTAHAN DAN PELAYANAN PUBLIK**					**Capaian peningkatan pelayanan kecamatan**	**100%**					**62.000.000**	**73.500.000**		
7.01.7-1.0-0.0-0.0-25.02.2.04	**Pelaksanaan Urusan Pemerintahan yang Dilimpahkan kepada Camat**							**Prosentase Pengajuan KTP dan Perijinan yang tertangani**	**100%**			**62.000.000**	**73.500.000**		
7.01.7-1.0-0.0-0.0-25.02.2.04.01	Pelaksanaan Urusan Pemerintahan yang Terkait Dengan Pelayanan Perizinan	5	1	5	KECAMATAN PADURESO,					Jumlah Pelayanan Perijinan yang Dilaksanakan	1 Jenis	2.000.000	5.500.000	DAU	P1
7.01.7-1.0-0.0-0.0-25.02.2.04.02	Pelaksanaan Urusan Pemerintahan yang Terkait Dengan Nonperizinan	5	1	5	KECAMATAN PADURESO,					Jumlah Pelayanan Non Perijinan yang dilaksanakan	3 Jenis	60.000.000	68.000.000	DAU	P1
7.01.7-1.0-0.0-0.0-25.05	**PROGRAM PENYELENGGARAAN URUSAN PEMERINTAHAN UMUM**					**Terfasilitasinya kegiatan HUT RI**	**100%**					**10.000.000**	**27.000.000**		
7.01.7-1.0-0.0-0.0-25.05.2.01	**Penyelenggaraan Urusan Pemerintahan Umum sesuai Penugasan Kepala Daerah**							**Persentase terselenggaranya urusan pemerintah umum sesuai penugasan Kepala Daerah**	**100%**			**10.000.000**	**27.000.000**		
7.01.7-1.0-0.0-0.0-25.05.2.01.01	Pembinaan Wawasan Kebangsaan dan Ketahanan Nasional dalam Rangka Memantapkan Pengamalan Pancasila, Pelaksanaan UndangUndang Dasar Negara Republik Indonesia Tahun 1945, Pelestarian Bhinneka Tunggal Ika Serta Pemertahanan dan Pemeliharaan Keutuhan Negara Ke	5	1	5	KECAMATAN PADURESO,					Jumlah kegiatan dalam rangka HUT RI (Paskibra, Karnaval, Resepsi HUT RI dan Hari Jadi)	3 Kegiatan	10.000.000	27.000.000	DAU	P1
7.01.7-1.0-0.0-0.0-25.06	**PROGRAM PEMBINAAN DAN PENGAWASAN PEMERINTAHAN DESA**					**Tingkat Partisipasi Masyarakat dalam membangun Desa**	**10%**					**88.500.000**	**175.000.000**		
						Tersedianya dokumen oprasional kebijakan pembangunan daerah	**3 dokumen**								

Nomor	Urusan/ Bidang/ Program / Kegiatan/ Sub Kegiatan	Prioritas Kabupaten	Prioritas Propinsi	Prioritas Nasional	Lokasi	Indikator						Keterangan Sub Kegiatan			
						Program		Kegiatan		Sub Kegiatan		Pagu	Prakiraan	Sumber	Prioritas
						Tolok Ukur	Target	Tolok Ukur	Target	Tolok Ukur	Target	Indikatif (Rp)	Maju (Rp)	Dana	
(1)	(2)	(3)	(4)	(5)	(6)	(7)	(8)	(9)	(10)	(11)	(12)	(13)	(14)	(15)	(16)
						Jumlah Organisasi Perempuan yang berperan dalam pembangunan Desa	**100%**								
						Terfasilitasinya kegiatan TKP2KDes	**100%**								
7.01.7-1.0-0.0-0.0-25.06.2.01	**Fasilitasi, Rekomendasi dan Koordinasi Pembinaan dan Pengawasan Pemerintahan Desa**							**Persentase desa yang difasilitasi, pembinaan dan pengawasan**	**100%**			**88.500.000**	**175.000.000**		
7.01.7-1.0-0.0-0.0-25.06.2.01.03	Fasilitasi Pengelolaan Keuangan Desa dan pendayagunaan Aset Desa	5	1	5	KECAMATAN PADURESO,					Jumlah Desa yang terfasilitasi pengelolaan keuangan desa dan pendayagunaan aset desa	9 Desa	12.000.000	24.500.000	DAU	P1
										Jumlah dokumen Profil yang disusun	1 Dokumen				
										Jumlah Desa yang difasilitasi penyusunan APBDes	9 Desa				
7.01.7-1.0-0.0-0.0-25.06.2.01.09	Fasilitasi Sinkronisasi Perencanaan Pembangunan Daerah Dengan Pembangunan Desa	5	1	5	KECAMATAN PADURESO,					Jumlah dokumen sinkronisasi perencanaan pembangunan daerah dengan pembangunan desa	1 Dokumen	8.000.000	25.500.000	DAU	P1
										Jumlah Rakor sinkronisasi perencanaan pembangunan daerah	4 Kali				
7.01.7-1.0-0.0-0.0-25.06.2.01.10	Fasilitasi Penetapan Lokasi Pembangunan Kawasan Perdesaan	5	1	5	KECAMATAN PADURESO,					Jumlah dokumen perencanaan pembangunan kawasan perdesaan	1 Dokumen	3.500.000	6.500.000	DAU	P1
7.01.7-1.0-0.0-0.0-25.06.2.01.11	Fasilitasi Penyelenggaraan Ketenteraman dan Ketertiban Umum	5	1	5	KECAMATAN PADURESO,					Jumlah kegiatan Fasilitasi Penyelenggaraan Ketentraman dan Ketertiban Umum	2 Kegiatan	7.500.000	16.000.000	DAU	P1

Nomor	Urusan/ Bidang/ Program / Kegiatan/ Sub Kegiatan	Prioritas Kabupaten	Prioritas Propinsi	Prioritas Nasional	Lokasi	Indikator						Keterangan Sub Kegiatan			
						Program		Kegiatan		Sub Kegiatan		Pagu Indikatif (Rp)	Prakiraan Maju (Rp)	Sumber Dana	Prioritas
						Tolok Ukur	Target	Tolok Ukur	Target	Tolok Ukur	Target				
(1)	(2)	(3)	(4)	(5)	(6)	(7)	(8)	(9)	(10)	(11)	(12)	(13)	(14)	(15)	(16)
7.01.7-1.0-0.0-0.0-25.06.2.01.13	Fasilitasi Penyusunan Perencanaan Pembangunan Partisipatif	5	1	5	KECAMATAN PADURESO,					Jumlah Desa yang difasilitasi penyelenggaraan musrenbangdes	9 Desa	22.000.000	38.500.000	DAU	P1
										Jumlah kegiatan Fasilitasi Musrenbangcam	3 Kegiatan				
7.01.7-1.0-0.0-0.0-25.06.2.01.16	Fasilitasi Penyusunan Program dan Pelaksanaan Pemberdayaan Masyarakat Desa	5	1	5	KECAMATAN PADURESO					Jumlah Kegiatan Pembinaan PKK	3 Kegiatan	28.000.000	48.000.000	DAU	P1
										JUmlah kegiatan pembinaan UKS	1 Kegiatan				
										Jumlah Organisasi Kepemudaan	1 Kegiatan				
										Jumlah Kegiatan Pembinaan Sosial MAsyarakat	5 Kegiatan				
7.01.7-1.0-0.0-0.0-25.06.2.01.17	Koordinasi Pendampingan Desa di Wilayahnya	5	1	5	KECAMATAN PADURESO,					Jumlah Kegiatan Fasilitasi TKP2KDes/Kel	1 Kegiatan	7.500.000	16.000.000	DAU	P1
										Jumlah kegiatan fasilitasi sembako	1 Kegiatan				
X.7-1.0-0.0-0.0-25												**1.366.277.000**	**1.844.500.000**		
X.XX.7-1.0-0.0-0.0-25												**1.366.277.000**	**1.844.500.000**		
X.XX.7-1.0-0.0-0.0-25.01	**PROGRAM PENUNJANG URUSAN PEMERINTAHAN DAERAH**					**Meningkatkan kebutuhan sarana pelayanan administrasi perkantoran**	**15%**					**1.366.277.000**	**1.844.500.000**		
						Bertambahnya sarana dan prasarana aparatur yang memadai	**15%**								
						Tersedianya dokumen database perangkat daerah	**2 dokumen**								

Nomor	Urusan/ Bidang/ Program / Kegiatan/ Sub Kegiatan	Prioritas Kabupaten	Prioritas Propinsi	Prioritas Nasional	Lokasi	Indikator						Keterangan Sub Kegiatan			
						Program		Kegiatan		Sub Kegiatan		Pagu Indikatif (Rp)	Prakiraan Maju (Rp)	Sumber Dana	Prioritas
						Tolok Ukur	Target	Tolok Ukur	Target	Tolok Ukur	Target				
(1)	(2)	(3)	(4)	(5)	(6)	(7)	(8)	(9)	(10)	(11)	(12)	(13)	(14)	(15)	(16)
X.XX.7-1.0-0.0-0.0-25.01.2.01	**Perencanaan dan Evaluasi Kinerja Perangkat Daerah**							**Persentase dokumen perencanaan dan evaluasi kinerja perangkat daerah yang disusun**	**100%**			**12.000.000**	**25.000.000**		
X.XX.7-1.0-0.0-0.0-25.01.2.01.01	Penyusunan Renstra dan Renja Perangkat Daerah	5	1	5	KECAMATAN PADURESO,					Jumlah dokumen perencanaan yang disusun (Renja, Renstra, RKA, DPA)	4 Dokumen	9.000.000	13.500.000	DAU	P1
X.XX.7-1.0-0.0-0.0-25.01.2.01.03	Penyusunan Dokumen Evaluasi Perangkat Daerah	5	1	5	KECAMATAN PADURESO,					Penyusunan Dokumen Evaluasi Perangkat Daerah	4 Dokumen	3.000.000	11.500.000	DAU	P1
X.XX.7-1.0-0.0-0.0-25.01.2.02	**Administrasi Keuangan**							**Persentase terlaksananya kegiatan administrasi umum**	**100%**			**1.096.777.000**	**1.429.000.000**		
X.XX.7-1.0-0.0-0.0-25.01.2.02.01	Penyediaan Gaji dan Tunjangan ASN	5	1	5	KECAMATAN PADURESO,					Jumlah ASN yang mendapatkan gaji dan tunjangan	10 Orang	1.079.777.000	1.400.000.000	PAD,DAU	P1
										Jumlah ASN yang mendapatkan Tambahan Penghasilan	10 Orang				
X.XX.7-1.0-0.0-0.0-25.01.2.02.02	Penyediaan Administrasi Pelaksanaan Tugas ASN	5	4	3	KECAMATAN PADURESO,					Jumlah orang yang melaksanakan Rapat koordinasi dalam Daerah	8 Orang/ Kali	17.000.000	29.000.000	DAU	P1
X.XX.7-1.0-0.0-0.0-25.01.2.03	**Administrasi Umum**							**Persentase terlaksananya kegiatan administrasi umum**	**100%**			**257.500.000**	**390.500.000**		
X.XX.7-1.0-0.0-0.0-25.01.2.03.01	Penyediaan Jasa Surat Menyurat	5	1	5	KECAMATAN PADURESO,					Jumlah bulan penyediaan jasa surat menyurat	12 Bulan	2.000.000	4.500.000	DAU	P1
X.XX.7-1.0-0.0-0.0-25.01.2.03.02	Penyediaan Jasa Komunikasi, Sumber Daya Air dan Listrik	5	1	5	KECAMATAN PADURESO,					Jumlah bulan penyediaan jasa komunikasi, sumber daya air, dan listrik	12 Bulan	32.000.000	39.000.000	DAU	P1

Nomor	Urusan/ Bidang/ Program / Kegiatan/ Sub Kegiatan	Prioritas Kabupaten	Prioritas Propinsi	Prioritas Nasional	Lokasi	Indikator						Keterangan Sub Kegiatan			
						Program		Kegiatan		Sub Kegiatan		Pagu	Prakiraan	Sumber	Prioritas
						Tolok Ukur	Target	Tolok Ukur	Target	Tolok Ukur	Target	Indikatif (Rp)	Maju (Rp)	Dana	
(1)	(2)	(3)	(4)	(5)	(6)	(7)	(8)	(9)	(10)	(11)	(12)	(13)	(14)	(15)	(16)
X.XX.7-1.0-0.0-0.0-25.01.2.03.06	Penyediaan Jasa Pemeliharaan dan Perizinan Kendaraan Dinas/Operasional	5	1	5	KECAMATAN PADURESO,					Jumlah bulan penyediaan jasa pemeliharaan dan perizinan kendaraan dinas/operasional	12 Bulan	32.000.000	37.000.000	DAU	P1
X.XX.7-1.0-0.0-0.0-25.01.2.03.07	Penyediaan Jasa Administrasi Keuangan	5	1	5	KECAMATAN PADURESO					Jumlah orang pengelola administrasi keuangan	6 Orang	28.000.000	38.500.000	DAU	P1
X.XX.7-1.0-0.0-0.0-25.01.2.03.08	Penyediaan Jasa Kebersihan Kantor	5	1	5	KECAMATAN PADURESO,					Jumlah petugas kebersihan kantor	1 Orang	24.000.000	31.000.000	DAU	P1
										Jumlah bulan penyedia jasa kebersihan kantor	12 Bulan				
X.XX.7-1.0-0.0-0.0-25.01.2.03.09	Penyediaan Jasa Perbaikan Peralatan Kerja	5	1	5	KECAMATAN PADURESO,					Jumlah bulan penyediaan jasa perbaikan peralatan kerja	12 Bulan	5.000.000	12.500.000	DAU	P1
X.XX.7-1.0-0.0-0.0-25.01.2.03.10	Penyediaan Alat Tulis Kantor	5	1	5	KECAMATAN PADURESO,					Jumlah bulan penyediaan alat tulis kantor	12 Bulan	12.000.000	21.000.000	DAU	P1
X.XX.7-1.0-0.0-0.0-25.01.2.03.11	Penyediaan Barang Cetakan dan Penggandaan	5	1	5	KECAMATAN PADURESO,					Jumlah bulan penyediaan bahan bacaan dan peraturan perundang-undangan	12 Bulan	2.500.000	8.500.000	DAU	P1
X.XX.7-1.0-0.0-0.0-25.01.2.03.12	Penyediaan Komponen Instalasi Listrik/Penerangan Bangunan Kantor	5	1	5	KECAMATAN PADURESO,					Jumlah bulan penyediaan komponen listrik/penerangan bangunan kantor	12 Bulan	5.000.000	17.500.000	DAU	P1
X.XX.7-1.0-0.0-0.0-25.01.2.03.15	Penyediaan Bahan Bacaan dan Peraturan Perundang-Undangan	5	1	5	KECAMATAN PADURESO,					Jumlah bulan bahanbacaan dan peraturan perundang-undangan	12 Bulan	1.500.000	5.500.000	DAU	P1
X.XX.7-1.0-0.0-0.0-25.01.2.03.17	Penyediaan Makanan dan Minuman	5	1	5	KECAMATAN PADURESO					Jumlah bulan makanan dan minuman	12 Bulan	10.000.000	23.500.000	DAU	P1
X.XX.7-1.0-0.0-0.0-25.01.2.03.18	Rapat-Rapat Kordinasi dan Konsultasi ke Luar Daerah	5	1	5	KECAMATAN PADURESO,					Jumlah Rapat-rapat Koordinasi dan Konsultasi ke Luar Daerah	8 Orang/ Kali	1.000.000	9.000.000	DAU	P1

Nomor	Urusan/ Bidang/ Program / Kegiatan/ Sub Kegiatan	Prioritas Kabupaten	Prioritas Propinsi	Prioritas Nasional	Lokasi	Indikator						Keterangan Sub Kegiatan			
						Program		Kegiatan		Sub Kegiatan		Pagu	Prakiraan	Sumber	Prioritas
						Tolok Ukur	Target	Tolok Ukur	Target	Tolok Ukur	Target	Indikatif (Rp)	Maju (Rp)	Dana	
(1)	(2)	(3)	(4)	(5)	(6)	(7)	(8)	(9)	(10)	(11)	(12)	(13)	(14)	(15)	(16)
X.XX.7-1.0-0.0-0.0-25.01.2.03.22	Pengadaan Perlengkapan Gedung Kantor	5	1	5	KECAMATAN PADURESO,					Jumlah unit pengadaan perlengkapan gedung kantor	2 Unit	0	31.000.000		P1
X.XX.7-1.0-0.0-0.0-25.01.2.03.24	Pengadaan Peralatan Gedung Kantor	5	1	5	KECAMATAN PADURESO,					Jumlah unit pengadaan peralatan gedung kantot (monitor 1 unit, laptop 2 unit, printer 1 unit,camera digital 1 unit)	5 Unit	40.500.000	33.000.000	DAU	P1
X.XX.7-1.0-0.0-0.0-25.01.2.03.25	Pengadaan Mebeleur	5	1	5	KECAMATAN PADURESO,					Jumlah Unit Pengadaan Meubeler (kursi jabatan 3 unit, rak arsip 2 unit)	5 Unit	2.500.000	46.000.000	DAU	P1
X.XX.7-1.0-0.0-0.0-25.01.2.03.26	Pemeliharaan Rutin/Berkala Rumah Jabatan	5	1	5	KECAMATAN PADURESO,					Jumlah unit pemeliharaan rutin/berkala rumah jabatan	1 Unit	5.000.000	8.500.000	DAU	P1
X.XX.7-1.0-0.0-0.0-25.01.2.03.35	Pemeliharaan Rutin/Berkala Mebeleur	5	1	5	KECAMATAN PADURESO,					Jumlah unit pemeliharaan rutin/berkala meubeler	1 Unit	3.000.000	8.000.000	DAU	P1
X.XX.7-1.0-0.0-0.0-25.01.2.03.38	Rehabilitasi Sedang/Berat Rumah Gedung Kantor	5	1	5	KECAMATAN PADURESO,					Jumlah Unit Pemeliharaan rutin/berkala gedung kantor	1 Paket	51.500.000	16.500.000	DAU	P1
7-1.0-0.0-0.0-26	**KECAMATAN BONOROWO**											**2.065.650.000**	**2.027.178.000**		
7.7-1.0-0.0-0.0-26	**UNSUR KEWILAYAHAN**											**121.679.000**	**132.000.000**		
7.01.7-1.0-0.0-0.0-26	**KECAMATAN**											**121.679.000**	**132.000.000**		
7.01.7-1.0-0.0-0.0-26.02	**PROGRAM PENYELENGGARAAN PEMERINTAHAN DAN PELAYANAN PUBLIK**					**Capaian Peningkatan Pelayanan Kecamatan**	**100%**					**27.279.000**	**5.000.000**		
7.01.7-1.0-0.0-0.0-26.02.2.04	**Pelaksanaan Urusan Pemerintahan yang Dilimpahkan kepada Camat**							**Prosentas epengajuan KTP dan Perijinan yang tertangani**	**100%**			**27.279.000**	**5.000.000**		
7.01.7-1.0-0.0-0.0-26.02.2.04.01	Pelaksanaan Urusan Pemerintahan yang Terkait Dengan Pelayanan Perizinan	5	1	5	KECAMATAN BONOROWO,					Jumlah Pelayanan Perizinan yang dilaksanakan	1 Jenis	2.058.000	5.000.000	DAU	P1

Nomor	Urusan/ Bidang/ Program / Kegiatan/ Sub Kegiatan	Prioritas Kabupaten	Prioritas Propinsi	Prioritas Nasional	Lokasi	Indikator						Keterangan Sub Kegiatan			
						Program		Kegiatan		Sub Kegiatan		Pagu	Prakiraan	Sumber	Prioritas
						Tolok Ukur	Target	Tolok Ukur	Target	Tolok Ukur	Target	Indikatif (Rp)	Maju (Rp)	Dana	
(1)	(2)	(3)	(4)	(5)	(6)	(7)	(8)	(9)	(10)	(11)	(12)	(13)	(14)	(15)	(16)
7.01.7-1.0-0.0-0.0-26.02.2.04.02	Pelaksanaan Urusan Pemerintahan yang Terkait Dengan Nonperizinan	5	4	5	KECAMATAN BONOROWO,					Jumlah kegiatan paten yang dilaksanakan	1 Paket	25.221.000	0	DAU	P1
7.01.7-1.0-0.0-0.0-26.05	**PROGRAM PENYELENGGARAAN URUSAN PEMERINTAHAN UMUM**					**Terfasilitasinya kegiatan kegiatan HUT RI**	**100%**					**14.761.000**	**20.000.000**		
7.01.7-1.0-0.0-0.0-26.05.2.01	**Penyelenggaraan Urusan Pemerintahan Umum sesuai Penugasan Kepala Daerah**							**Prosentase terselenggaranya urusan pemerintahan umum sesuai penugasan kepala daerah**	**100%**			**14.761.000**	**20.000.000**		
7.01.7-1.0-0.0-0.0-26.05.2.01.01	Pembinaan Wawasan Kebangsaan dan Ketahanan Nasional dalam Rangka Memantapkan Pengamalan Pancasila, Pelaksanaan UndangUndang Dasar Negara Republik Indonesia Tahun 1945, Pelestarian Bhinneka Tunggal Ika Serta Pemertahanan dan Pemeliharaan Keutuhan Negara Ke	5	1	5	KECAMATAN BONOROWO,					Jumlah kegiatan dalam rangka HUT RI(PAskibra, Karnaval,Resepsi HUT RI dan Hari Jadi	3 Kegiatan	14.761.000	20.000.000	DAU	P1
7.01.7-1.0-0.0-0.0-26.06	**PROGRAM PEMBINAAN DAN PENGAWASAN PEMERINTAHAN DESA**					**Tingkat partisipasi masyarakat dalam membangun desa**	**10%**					**79.639.000**	**107.000.000**		
						Tersedianya dokumen operasional kebijakan pembangunan daerah	**3 Dokumen**								
						Jumlah organisasi perempuan yang berperan pdalam pembangunan desa	**100%**								
						Terfasilitasinya kegiatan TKP2KDes	**100%**								
7.01.7-1.0-0.0-0.0-26.06.2.01	**Fasilitasi, Rekomendasi dan Koordinasi Pembinaan dan Pengawasan Pemerintahan Desa**							**Persentase desa yang difasiltasi pembinaan dan pengawasan**	**100%**			**79.639.000**	**107.000.000**		

Nomor	Urusan/ Bidang/ Program / Kegiatan/ Sub Kegiatan	Prioritas Kabupaten	Prioritas Propinsi	Prioritas Nasional	Lokasi	Indikator						Keterangan Sub Kegiatan			
						Program		Kegiatan		Sub Kegiatan		Pagu Indikatif (Rp)	Prakiraan Maju (Rp)	Sumber Dana	Prioritas
						Tolok Ukur	Target	Tolok Ukur	Target	Tolok Ukur	Target				
(1)	(2)	(3)	(4)	(5)	(6)	(7)	(8)	(9)	(10)	(11)	(12)	(13)	(14)	(15)	(16)
7.01.7-1.0-0.0-0.0-26.06.2.01.03	Fasilitasi Pengelolaan Keuangan Desa dan pendayagunaan Aset Desa	5	1	5	KECAMATAN BONOROWO,					jumlah desa yang terfasilitasi pengelolaan desa dan pendayagunaan aset desa	11 Desa	14.724.000	25.000.000	DAU	P1
										Jumlah dokumen Profil database yang disusun	2 Dokumen				
										Jumlah Desa yang difasilitasi penyusunan APBDes	11 Desa				
7.01.7-1.0-0.0-0.0-26.06.2.01.09	Fasilitasi Sinkronisasi Perencanaan Pembangunan Daerah Dengan Pembangunan Desa	5	1	5	KECAMATAN BONOROWO,					jumlah dokumen sinkronisasi perencanan pembangunan daerah dengan pembangunan desa (IPMD)	1 Dokumen	5.352.000	15.000.000	DAU	P1
7.01.7-1.0-0.0-0.0-26.06.2.01.11	Fasilitasi Penyelenggaraan Ketenteraman dan Ketertiban Umum	5	1	5	KECAMATAN BONOROWO,					jumlah kegiatan fasilitasi penyelenggaran ketentraman dan ketertiban umum	2 Kegiatan	6.455.000	12.000.000	DAU	P1
7.01.7-1.0-0.0-0.0-26.06.2.01.13	Fasilitasi Penyusunan Perencanaan Pembangunan Partisipatif	5	1	5	KECAMATAN BONOROWO,					jumlah desa yang difasilitasi penyelenggaran musrenbangdes	11 Desa	17.535.000	23.000.000	DAU	P1
										Jumlah kegiatan pra musrenbangcam dan Musrenbangcam	2 Kegiatan				
7.01.7-1.0-0.0-0.0-26.06.2.01.16	Fasilitasi Penyusunan Program dan Pelaksanaan Pemberdayaan Masyarakat Desa	5	1	5	KECAMATAN BONOROWO,					jumlah kegiatan pembinaan pkk	5 Kegiatan	29.118.000	23.000.000	DAU	P1
										Jumlah kegiatan pembinaan dalam UKS	1 Kegiatan				
										Jumlah kegiatan sosial masyarakat	1 Kegiatan				
7.01.7-1.0-0.0-0.0-26.06.2.01.17	Koordinasi Pendampingan Desa di Wilayahnya	5	1	5	KECAMATAN BONOROWO,					jumlah kegiatan fasilitasi TKP2KDes/kel	2 Kegiatan	6.455.000	9.000.000	DAU	P1
X.7-1.0-0.0-0.0-26												**1.943.971.000**	**1.895.178.000**		

Nomor	Urusan/ Bidang/ Program / Kegiatan/ Sub Kegiatan	Prioritas Kabupaten	Prioritas Propinsi	Prioritas Nasional	Lokasi	Indikator						Keterangan Sub Kegiatan			
						Program		Kegiatan		Sub Kegiatan		Pagu	Prakiraan	Sumber	Prioritas
						Tolok Ukur	Target	Tolok Ukur	Target	Tolok Ukur	Target	Indikatif (Rp)	Maju (Rp)	Dana	
(1)	(2)	(3)	(4)	(5)	(6)	(7)	(8)	(9)	(10)	(11)	(12)	(13)	(14)	(15)	(16)
X.XX.7-1.0-0.0-0.0-26												**1.943.971.000**	**1.895.178.000**		
X.XX.7-1.0-0.0-0.0-26.01	**PROGRAM PENUNJANG URUSAN PEMERINTAHAN DAERAH**					**Persentase terselenggaranya kegiatan penunjang urusan Pemerintahan Daerah**	**100%**					**1.943.971.000**	**1.895.178.000**		
X.XX.7-1.0-0.0-0.0-26.01.2.01	**Perencanaan dan Evaluasi Kinerja Perangkat Daerah**							**presentase dokumen perencanaan dan evaluasi kinerja perangkat daerah yang disusun**	**100%**			**5.022.000**	**21.500.000**		
X.XX.7-1.0-0.0-0.0-26.01.2.01.01	Penyusunan Renstra dan Renja Perangkat Daerah	5	1	5	KECAMATAN BONOROWO,					jumlah dokumen renstra dan renja yang disusun	1 Dokumen	4.062.000	18.500.000	DAU	P1
										jumlah dokumen evaluasi perangkat daerah yang disusun	5 Dokumen				
X.XX.7-1.0-0.0-0.0-26.01.2.01.03	Penyusunan Dokumen Evaluasi Perangkat Daerah	5	4	5	KECAMATAN BONOROWO,					Jumlah dokumen evaluasi perangkat daerah yang disusun	6 Dokumen	960.000	3.000.000	DAU	P1
X.XX.7-1.0-0.0-0.0-26.01.2.02	**Administrasi Keuangan**							**presentase terlaksanannya kegiatan administrasi umum**	**100%**			**1.669.800.000**	**1.561.078.000**		
X.XX.7-1.0-0.0-0.0-26.01.2.02.01	Penyediaan Gaji dan Tunjangan ASN	5	1	5	KECAMATAN BONOROWO,					jumlah ASN yang mendapatakan gaji dan tunjangan	16 Orang	1.669.800.000	1.528.078.000	PAD,DAU	P1
										jumlah ASN yang mendapatakan Tamsil	16 Orang				
X.XX.7-1.0-0.0-0.0-26.01.2.02.02	Penyediaan Administrasi Pelaksanaan Tugas ASN	5	4	1	KECAMATAN BONOROWO,					Jumlah orang yang melaksanakan rapat koordinasi daerah	16 Orang	0	33.000.000		P1
X.XX.7-1.0-0.0-0.0-26.01.2.03	**Administrasi Umum**							**Persentase terlaksananya kegiatan administrasi umum**	**100%**			**269.149.000**	**312.600.000**		

Nomor	Urusan/ Bidang/ Program / Kegiatan/ Sub Kegiatan	Prioritas Kabupaten	Prioritas Propinsi	Prioritas Nasional	Lokasi	Indikator						Keterangan Sub Kegiatan			
						Program		Kegiatan		Sub Kegiatan		Pagu	Prakiraan	Sumber	Prioritas
						Tolok Ukur	Target	Tolok Ukur	Target	Tolok Ukur	Target	Indikatif (Rp)	Maju (Rp)	Dana	
(1)	(2)	(3)	(4)	(5)	(6)	(7)	(8)	(9)	(10)	(11)	(12)	(13)	(14)	(15)	(16)
X.XX.7-1.0-0.0-0.0-26.01.2.03.01	Penyediaan Jasa Surat Menyurat	5	1	5	KECAMATAN BONOROWO,					Jumlah bulan penyediaan jasa surat menyurat	12 Bulan	1.500.000	1.600.000	DAU	P1
X.XX.7-1.0-0.0-0.0-26.01.2.03.02	Penyediaan Jasa Komunikasi, Sumber Daya Air dan Listrik	5	1	5	KECAMATAN BONOROWO,					Jumlah bulan Penyediaan Jasa Komunikasi,Sumber Daya Air dan Listrik	12 Bulan	9.500.000	11.000.000	DAU	P1
X.XX.7-1.0-0.0-0.0-26.01.2.03.06	Penyediaan Jasa Pemeliharaan dan Perizinan Kendaraan Dinas/Operasional	5	1	5	KECAMATAN BONOROWO,					Jumlah bulan penyediaan jasa pemeliharaan dan periyinan kendaraan dinas/operasional	12 Bulan	30.000.000	32.000.000	DAU	P1
X.XX.7-1.0-0.0-0.0-26.01.2.03.07	Penyediaan Jasa Administrasi Keuangan	5	1	5	Keecamatan Bonorowo					Jumlah orang pengelola administrasi keuangan	8 Orang	14.600.000	26.000.000	DAU	P1
X.XX.7-1.0-0.0-0.0-26.01.2.03.08	Penyediaan Jasa Kebersihan Kantor	5	1	5	KECAMATAN BONOROWO,					Jumlah Petugas Kebersihan Kantor	1 Orang	18.000.000	22.000.000	DAU	P1
										jumlah paket penyediaan jasa kebersihan kantor	12 Bulan				
X.XX.7-1.0-0.0-0.0-26.01.2.03.09	Penyediaan Jasa Perbaikan Peralatan Kerja	5	1	5	Kecamatan Bonorowo					Jumlah bulan Penyediaan Jasa Perbaikan Peralatan Kerja	12 Bulan	6.000.000	6.000.000	DAU	P1
X.XX.7-1.0-0.0-0.0-26.01.2.03.10	Penyediaan Alat Tulis Kantor	5	1	5	KECAMATAN BONOROWO,					jumlah bulan penyediaan alat tulis kantor	12 Bulan	10.000.000	11.000.000	DAU	P1
X.XX.7-1.0-0.0-0.0-26.01.2.03.11	Penyediaan Barang Cetakan dan Penggandaan	5	1	5	KECAMATAN BONOROWO,					jumlah bulan penyediaan barang cetakan dan penggadaan	12 Bulan	5.000.000	6.000.000	DAU	P1
X.XX.7-1.0-0.0-0.0-26.01.2.03.12	Penyediaan Komponen Instalasi Listrik/Penerangan Bangunan Kantor	5	1	5	KECAMATAN BONOROWO,					jumlah bulan penyediaan komponen instalasi listrik/penerangan bangunan kantor	12 Bulan	6.000.000	7.000.000	DAU	P1

Nomor	Urusan/ Bidang/ Program / Kegiatan/ Sub Kegiatan	Prioritas Kabupaten	Prioritas Propinsi	Prioritas Nasional	Lokasi	Indikator						Keterangan Sub Kegiatan			
						Program		Kegiatan		Sub Kegiatan		Pagu	Prakiraan	Sumber	Prioritas
						Tolok Ukur	Target	Tolok Ukur	Target	Tolok Ukur	Target	Indikatif (Rp)	Maju (Rp)	Dana	
(1)	(2)	(3)	(4)	(5)	(6)	(7)	(8)	(9)	(10)	(11)	(12)	(13)	(14)	(15)	(16)
X.XX.7-1.0-0.0-0.0-26.01.2.03.15	Penyediaan Bahan Bacaan dan Peraturan Perundang-Undangan	5	1	5	KECAMATAN BONOROWO,					jumlah bulan bahan bacaan dan peraturan perundang-undangan	12 Bulan	1.400.000	2.000.000	DAU	P1
X.XX.7-1.0-0.0-0.0-26.01.2.03.17	Penyediaan Makanan dan Minuman	5	1	5	KECAMATAN BONOROWO,					jumlah bulan penyediaan makanan dan minuman	12 Bulan	13.124.000	18.000.000	DAU	P1
X.XX.7-1.0-0.0-0.0-26.01.2.03.18	Rapat-Rapat Kordinasi dan Konsultasi ke Luar Daerah	5	1	5	KECAMATAN BONOROWO,					jumlah rapat-rapat koordinasi dan konsultasi ke luar daerah	15 Orang/ Kali	0	8.000.000		P1
X.XX.7-1.0-0.0-0.0-26.01.2.03.22	Pengadaan Perlengkapan Gedung Kantor	5	1	5	KECAMATAN BONOROWO,					jumlah unit pengadaan perlengkapan gedung kantor	5 Unit	14.000.000	17.000.000	DAU	P1
X.XX.7-1.0-0.0-0.0-26.01.2.03.24	Pengadaan Peralatan Gedung Kantor	5	1	5	KECAMATAN BONOROWO,					Jumlah unit pengadaan peralatan gedung kantor (1 Unit Laptop, 1 unit PC dan 2 Unit Printer	4 Unit	25.000.000	25.000.000	DAU	P1
X.XX.7-1.0-0.0-0.0-26.01.2.03.25	Pengadaan Mebeleur	5	1	5	KECAMATAN BONOROWO,					Jumlah unit pengadaan mebeleur (Rak besi 4 unit)	4 Unit	10.000.000	12.000.000	DAU	P1
X.XX.7-1.0-0.0-0.0-26.01.2.03.27	Pemeliharaan Rutin/Berkala Rumah Dinas	5	1	5	KECAMATAN BONOROWO,					jumlah unit pemeliharaan rutin/berkala rumah dinas	1 Unit	7.500.000	8.000.000	DAU	P1
X.XX.7-1.0-0.0-0.0-26.01.2.03.38	Rehabilitasi Sedang/Berat Rumah Gedung Kantor	5	1	5	KECAMATAN BONOROWO,					Jumlah unit rehabilitasi gedung kantor	1 Unit	97.525.000	100.000.000	DAU	P1
7-1.0-0.0-0.0-3	**KECAMATAN KARANGSAMBUNG**											**2.141.376.000**	**2.467.900.000**		
7.7-1.0-0.0-0.0-3	**UNSUR KEWILAYAHAN**											**155.246.000**	**262.000.000**		
7.01.7-1.0-0.0-0.0-3	**KECAMATAN**											**155.246.000**	**262.000.000**		
7.01.7-1.0-0.0-0.0-3.02	**PROGRAM PENYELENGGARAAN PEMERINTAHAN DAN PELAYANAN PUBLIK**					**Prosentase terselenggaranya pemerintahan dan pelayanan publik**	**100%**					**44.189.000**	**70.000.000**		

Nomor	Urusan/ Bidang/ Program / Kegiatan/ Sub Kegiatan	Prioritas Kabupaten	Prioritas Propinsi	Prioritas Nasional	Lokasi	Indikator						Keterangan Sub Kegiatan			
						Program		Kegiatan		Sub Kegiatan		Pagu Indikatif (Rp)	Prakiraan Maju (Rp)	Sumber Dana	Prioritas
						Tolok Ukur	Target	Tolok Ukur	Target	Tolok Ukur	Target				
(1)	(2)	(3)	(4)	(5)	(6)	(7)	(8)	(9)	(10)	(11)	(12)	(13)	(14)	(15)	(16)
7.01.7-1.0-0.0-0.0-3.02.2.04	**Pelaksanaan Urusan Pemerintahan yang Dilimpahkan kepada Camat**							**Jumlah dokumen Urusan Pemerintahan yang dilimpahkan kepada Camat tersusun**	**2 dokumen**			**44.189.000**	**70.000.000**		
7.01.7-1.0-0.0-0.0-3.02.2.04.01	Pelaksanaan Urusan Pemerintahan yang Terkait Dengan Pelayanan Perizinan	5	1	5	KECAMATAN KARANGSAMBUNG,					Jumlah kegiatan pelayanan perizinan yang dilaksanakan	1 Kegiatan	3.684.000	10.000.000	DAU	P1
7.01.7-1.0-0.0-0.0-3.02.2.04.02	Pelaksanaan Urusan Pemerintahan yang Terkait Dengan Nonperizinan	5	1	5	KECAMATAN KARANGSAMBUNG,					Jumlah dokumen Pelayanan non perijinan yang dilaksanakan dan jumlah lelang eks bengkok yang dilaksanakan (lelang bengkok,7 pelayanan non perizinan dan honor operator siak)	1 Dokumen	40.505.000	60.000.000	DAU	P1
7.01.7-1.0-0.0-0.0-3.05	**PROGRAM PENYELENGGARAAN URUSAN PEMERINTAHAN UMUM**					**Persentase Terselenggaranya Urusan Pemerintahan Umum**	**100%**					**8.000.000**	**20.000.000**		
7.01.7-1.0-0.0-0.0-3.05.2.01	**Penyelenggaraan Urusan Pemerintahan Umum sesuai Penugasan Kepala Daerah**							**Jumlah dokumen urusan pemerintah yang dilimpahkan kepada Camat tersusun**	**1 dokumen**			**8.000.000**	**20.000.000**		

Nomor	Urusan/ Bidang/ Program / Kegiatan/ Sub Kegiatan	Prioritas Kabupaten	Prioritas Propinsi	Prioritas Nasional	Lokasi	Indikator						Keterangan Sub Kegiatan			
						Program		Kegiatan		Sub Kegiatan		Pagu Indikatif (Rp)	Prakiraan Maju (Rp)	Sumber Dana	Prioritas
						Tolok Ukur	Target	Tolok Ukur	Target	Tolok Ukur	Target				
(1)	(2)	(3)	(4)	(5)	(6)	(7)	(8)	(9)	(10)	(11)	(12)	(13)	(14)	(15)	(16)
7.01.7-1.0-0.0-0.0-3.05.2.01.01	Pembinaan Wawasan Kebangsaan dan Ketahanan Nasional dalam Rangka Memantapkan Pengamalan Pancasila, Pelaksanaan UndangUndang Dasar Negara Republik Indonesia Tahun 1945, Pelestarian Bhinneka Tunggal Ika Serta Pemertahanan dan Pemeliharaan Keutuhan Negara Ke	5	1	5	KECAMATAN KARANGSAMBUNG,					Jumlah kegiatan pembinaan wawasan kebangsaan dan ketahanan nasional dalam rangka memantapkan pengamalan Pancasila, Pelaksanaan Undang-undang Dasar Negara Republik Indonesia Tahun 1945 , Pelestarian Bhineka Tunggal Ika serta Pemertahanan dan Pemeliharaan Keutuhan Negara Kesatuan Republik Indonesia (Pelatihan Paskibraka, Resepsi 17 an dan Karnaval Pembangunan)	1 Kegiatan	8.000.000	20.000.000	DAU	P1
7.01.7-1.0-0.0-0.0-3.06	**PROGRAM PEMBINAAN DAN PENGAWASAN PEMERINTAHAN DESA**					**Jumlah Pemerintah Desa yang terbina dan terawasi**	**14 desa**					**103.057.000**	**172.000.000**		
7.01.7-1.0-0.0-0.0-3.06.2.01	**Fasilitasi, Rekomendasi dan Koordinasi Pembinaan dan Pengawasan Pemerintahan Desa**							**Jumlah desa yang mendapatkan 11 fasilitasi**	**14 desa**			**103.057.000**	**172.000.000**		
7.01.7-1.0-0.0-0.0-3.06.2.01.02	Fasilitasi Administrasi Tata Pemerintahan Desa	5	1	5	KECAMATAN KARANGSAMBUNG,					Jumlah kegiatan fasilitasi administrasi tata pemerintahan desa	1 Dokumen	6.500.000	16.000.000	DAU	P1
7.01.7-1.0-0.0-0.0-3.06.2.01.03	Fasilitasi Pengelolaan Keuangan Desa dan pendayagunaan Aset Desa	5	1	5	KECAMATAN KARANGSAMBUNG,					Jumlah Desa yang terfasilitasi pengelolaan keuangan desa dan pendayagunaan aset desa	14 Desa	6.108.000	15.000.000	DAU	P1
7.01.7-1.0-0.0-0.0-3.06.2.01.05	Fasilitasi Pelaksanaan Tugas Kepala Desa dan Perangkat Desa	5	1	5	KECAMATAN KARANGSAMBUNG,					Jumlah fasilitasi tugas kepala desa dan perangkat desa	14 Desa	5.000.000	9.000.000	DAU	P1

Nomor	Urusan/ Bidang/ Program / Kegiatan/ Sub Kegiatan	Prioritas Kabupaten	Prioritas Propinsi	Prioritas Nasional	Lokasi	Indikator						Keterangan Sub Kegiatan			
						Program		Kegiatan		Sub Kegiatan		Pagu Indikatif (Rp)	Prakiraan Maju (Rp)	Sumber Dana	Prioritas
						Tolok Ukur	Target	Tolok Ukur	Target	Tolok Ukur	Target				
(1)	(2)	(3)	(4)	(5)	(6)	(7)	(8)	(9)	(10)	(11)	(12)	(13)	(14)	(15)	(16)
7.01.7-1.0-0.0-0.0-3.06.2.01.07	Fasilitasi Pelaksanaan Tugas dan Fungsi Badan Permusyawaratan Desa	5	1	5	KECAMATAN KARANGSAMBUNG,					Jumlah Desa yang terfasilitasi mendapat rekomendasi dan terawasi	14 Desa	7.449.000	8.000.000	DAU	P1
7.01.7-1.0-0.0-0.0-3.06.2.01.08	Rekomendasi Pengangkatan dan Pemberhentian Perangkat Desa	5	1	5	KECAMATAN KARANGSAMBUNG,					Jumlah desa yang terfasilitasi penghentian dan pengangkatan perangkat desa	3 Desa	5.000.000	5.000.000	DAU	P1
7.01.7-1.0-0.0-0.0-3.06.2.01.09	Fasilitasi Sinkronisasi Perencanaan Pembangunan Daerah Dengan Pembangunan Desa	5	1	5	KECAMATAN KARANGSAMBUNG,					Jumlah dokumen sinkronisasi perencaan pembangunan daerah dengan pembangunan desa (IPMD)	1 Dokumen	3.000.000	6.000.000	DAU	P1
7.01.7-1.0-0.0-0.0-3.06.2.01.10	Fasilitasi Penetapan Lokasi Pembangunan Kawasan Perdesaan	5	1	5	KECAMATAN KARANGSAMBUNG,					Jumlah kegiatan fasilitasi penetapan lokasi pembangunan kawasan perdesaan	1 Dokumen	4.000.000	12.000.000	DAU	P1
7.01.7-1.0-0.0-0.0-3.06.2.01.11	Fasilitasi Penyelenggaraan Ketenteraman dan Ketertiban Umum	5	1	5	KECAMATAN KARANGSAMBUNG,					Jumlah kegiatan fasilitasi penyelenggaraan ketentraman dan ketertiban umum	1 Kegiatan	8.000.000	8.000.000	DAU	P1
7.01.7-1.0-0.0-0.0-3.06.2.01.13	Fasilitasi Penyusunan Perencanaan Pembangunan Partisipatif	5	1	5	KECAMATAN KARANGSAMBUNG,					Jumlah kegiatan fasilitasi dan penyelenggaraan Musrenbang Kecamatan dan Pra Musrenbang Kecamatan	1 Kegiatan	22.000.000	25.000.000	DAU	P1
7.01.7-1.0-0.0-0.0-3.06.2.01.16	Fasilitasi Penyusunan Program dan Pelaksanaan Pemberdayaan Masyarakat Desa	5	1	5	KECAMATAN KARANGSAMBUNG,					Jumlah pembinaan PKK, Organisasi Kepemudaan, Organisasi Masyarakat, BUMDes dan UKS	5 Kegiatan	29.000.000	53.000.000	DAU	P1
										--- Jumlah Pembinaan Organisasi Kepemudaan	--- 1 Kegiatan				

Nomor	Urusan/ Bidang/ Program / Kegiatan/ Sub Kegiatan	Prioritas Kabupaten	Prioritas Propinsi	Prioritas Nasional	Lokasi	Indikator						Keterangan Sub Kegiatan			
						Program		Kegiatan		Sub Kegiatan		Pagu	Prakiraan	Sumber	Prioritas
						Tolok Ukur	Target	Tolok Ukur	Target	Tolok Ukur	Target	Indikatif (Rp)	Maju (Rp)	Dana	
(1)	(2)	(3)	(4)	(5)	(6)	(7)	(8)	(9)	(10)	(11)	(12)	(13)	(14)	(15)	(16)
										--- Jumlah Pembinaan Organisasi Kemasyarakatan	--- 1 Kegiatan				
										--- Jumlah Pembinaan BUMDes	--- 1 Kegiatan				
										--- Jumlah Pembinaan UKS	--- 1 Kegiatan				
										--- Jumlah Pembinaan PKK	--- 1 Kegiatan				
7.01.7-1.0-0.0-0.0-3.06.2.01.17	Koordinasi Pendampingan Desa di Wilayahnya	5	1	5	KECAMATAN KARANGSAMBUNG,					Jumlah kegiatan Fasilitasi TKP2KDes dan BPNT	2 Kegiatan	7.000.000	15.000.000	DAU	P1
X.7-1.0-0.0-0.0-3												**1.986.130.000**	**2.205.900.000**		
X.XX.7-1.0-0.0-0.0-3												**1.986.130.000**	**2.205.900.000**		
X.XX.7-1.0-0.0-0.0-3.01	**PROGRAM PENUNJANG URUSAN PEMERINTAHAN DAERAH**					**Prosentase terselenggaranya kegiatan penjunjang urusan pemerintah daerah**	**100%**					**1.986.130.000**	**2.205.900.000**		
X.XX.7-1.0-0.0-0.0-3.01.2.01	**Perencanaan dan Evaluasi Kinerja Perangkat Daerah**							**Persentase dokumen perencanaan dan evaluasi kinerja perangkat daerah yang disusun**	**5 dokumen**			**13.200.000**	**14.000.000**		
X.XX.7-1.0-0.0-0.0-3.01.2.01.01	Penyusunan Renstra dan Renja Perangkat Daerah	5	1	5	KECAMATAN KARANGSAMBUNG,					Jumlah dokumen perencanaan dan evaluasi kinerja perangkat daerah yang disusun	2 Dokumen	8.200.000	8.000.000	DAU	P1
X.XX.7-1.0-0.0-0.0-3.01.2.01.03	Penyusunan Dokumen Evaluasi Perangkat Daerah	5	3	1	KECAMATAN KARANGSAMBUNG,					Jumlah Dokumen Evaluasi Perangkat Daerah yang tersusun (LAKIP,SAKIP dan SPIP)	3 Dokumen	5.000.000	6.000.000	DAU	P1

Nomor	Urusan/ Bidang/ Program / Kegiatan/ Sub Kegiatan	Prioritas Kabupaten	Prioritas Propinsi	Prioritas Nasional	Lokasi	Indikator						Keterangan Sub Kegiatan			
						Program		Kegiatan		Sub Kegiatan		Pagu Indikatif (Rp)	Prakiraan Maju (Rp)	Sumber Dana	Prioritas
						Tolok Ukur	Target	Tolok Ukur	Target	Tolok Ukur	Target				
(1)	(2)	(3)	(4)	(5)	(6)	(7)	(8)	(9)	(10)	(11)	(12)	(13)	(14)	(15)	(16)
X.XX.7-1.0-0.0-0.0-3.01.2.02	**Administrasi Keuangan**							**Persentase terlaksananya kegiatan administrasi keuangan**	**100%**			**1.775.515.000**	**1.850.500.000**		
X.XX.7-1.0-0.0-0.0-3.01.2.02.01	Penyediaan Gaji dan Tunjangan ASN	5	1	5	KECAMATAN KARANGSAMBUNG,					Jumlah ASN yang mendapatkan gajidan tunjangan	20 Orang	1.756.015.000	1.820.000.000	PAD,DAU	P1
X.XX.7-1.0-0.0-0.0-3.01.2.02.02	Penyediaan Administrasi Pelaksanaan Tugas ASN	5	4	3	KECAMATAN KARANGSAMBUNG,					Jumlah Rapat koordinasi dan konsultasi ke dalam daerah	20 Orang/ Kali	12.500.000	22.500.000	DAU	P1
X.XX.7-1.0-0.0-0.0-3.01.2.02.06	Penyusunan Lap oran Capaian Kinerja dan Ikhtisar Realisasi Kinerja SKPD	5	4	3	KECAMATAN KARANGSAMBUNG,					Jumlah dokumen capaian dan realisasi kinerja yang disusun	1 Dokumen	7.000.000	8.000.000	DAU	P1
X.XX.7-1.0-0.0-0.0-3.01.2.03	**Administrasi Umum**							**Prosentase terselenggraranya kegiatan administrasi umum**	**100%**			**197.415.000**	**341.400.000**		
X.XX.7-1.0-0.0-0.0-3.01.2.03.01	Penyediaan Jasa Surat Menyurat	5	1	5	KECAMATAN KARANGSAMBUNG,					Jumlah bulan penyediaan jasa surat menyurat	12 Bulan	4.000.000	4.000.000	DAU	P1
X.XX.7-1.0-0.0-0.0-3.01.2.03.02	Penyediaan Jasa Komunikasi, Sumber Daya Air dan Listrik	5	1	5	KECAMATAN KARANGSAMBUNG,					Jumlah bulan penyediaan, jasa komunikasi, sumber daya Air dan listrik dan pengadaan daya	12 Bulan	34.000.000	35.000.000	DAU	P1
X.XX.7-1.0-0.0-0.0-3.01.2.03.03	Penyediaan Jasa Peralatan dan Perlengkapan Kantor	5	1	5	KECAMATAN KARANGSAMBUNG,					Jumlah bulan penyediaan jasa perbaikan peralatan kerja	12 Bulan	10.500.000	10.500.000	DAU	P1
X.XX.7-1.0-0.0-0.0-3.01.2.03.06	Penyediaan Jasa Pemeliharaan dan Perizinan Kendaraan Dinas/Operasional	5	1	5	KECAMATAN KARANGSAMBUNG,					Jumlah bulan penyediaan jasa pemeliharaan dan perizinan kendaraan dinas	12 Bulan	27.000.000	28.000.000	DAU	P1
X.XX.7-1.0-0.0-0.0-3.01.2.03.07	Penyediaan Jasa Administrasi Keuangan	5	1	5	KECAMATAN KARANGSAMBUNG,					Jumlah orang pengelola administrasi keuangan	6 Orang	15.500.000	18.000.000	DAU	P1

Nomor	Urusan/ Bidang/ Program / Kegiatan/ Sub Kegiatan	Prioritas Kabupaten	Prioritas Propinsi	Prioritas Nasional	Lokasi	Indikator						Keterangan Sub Kegiatan			
						Program		Kegiatan		Sub Kegiatan		Pagu	Prakiraan	Sumber	Prioritas
						Tolok Ukur	Target	Tolok Ukur	Target	Tolok Ukur	Target	Indikatif (Rp)	Maju (Rp)	Dana	
(1)	(2)	(3)	(4)	(5)	(6)	(7)	(8)	(9)	(10)	(11)	(12)	(13)	(14)	(15)	(16)
X.XX.7-1.0-0.0-0.0-3.01.2.03.08	Penyediaan Jasa Kebersihan Kantor	5	1	1	KECAMATAN KARANGSAMBUNG,					Jumlah bulan penyediaan jasa kebersihan kantor	12 Bulan	18.400.000	18.400.000	DAU	P1
										Jumlah orang tenaga kebersihan kantor	1 Orang				
X.XX.7-1.0-0.0-0.0-3.01.2.03.10	Penyediaan Alat Tulis Kantor	5	1	5	KECAMATAN KARANGSAMBUNG,					Jumlah bulan penyediaan alat tulis kantor	12 Bulan	12.000.000	15.000.000	DAU	P1
X.XX.7-1.0-0.0-0.0-3.01.2.03.11	Penyediaan Barang Cetakan dan Penggandaan	5	1	5	KECAMATAN KARANGSAMBUNG,					Jumlah bulan penyediaan barang cetakan dan penggandaan	12 Bulan	7.300.000	8.000.000	DAU	P1
X.XX.7-1.0-0.0-0.0-3.01.2.03.12	Penyediaan Komponen Instalasi Listrik/Penerangan Bangunan Kantor	4	1	5	KECAMATAN KARANGSAMBUNG,					Jumlah bulan penyediaan komponen instalasi listrik/penerangan bangunan kantor	12 Bulan	8.000.000	8.000.000	DAU	P1
X.XX.7-1.0-0.0-0.0-3.01.2.03.15	Penyediaan Bahan Bacaan dan Peraturan Perundang-Undangan	5	1	5	KECAMATAN KARANGSAMBUNG,					Jumlah bulan bahan bacaan dan peraturan perundang-undangan	12 Bulan	2.500.000	3.000.000	DAU	P1
X.XX.7-1.0-0.0-0.0-3.01.2.03.17	Penyediaan Makanan dan Minuman	5	1	5	KECAMATAN KARANGSAMBUNG,					Jumlah bulan penyediaan makanan dan minuman	12 Bulan	7.500.000	18.000.000	DAU	P1
X.XX.7-1.0-0.0-0.0-3.01.2.03.18	Rapat-Rapat Kordinasi dan Konsultasi ke Luar Daerah	5	1	5	KECAMATAN KARANGSAMBUNG,					Jumlah bulan rapat-rapat koordinasi dan konsultasi ke luar daerah	12 Bulan	4.500.000	35.000.000	DAU	P1
X.XX.7-1.0-0.0-0.0-3.01.2.03.22	Pengadaan Perlengkapan Gedung Kantor	5	1	5	KECAMATAN KARANGSAMBUNG,					Jumlah paket pengadaan perlengkapan gedung kantor (meja pelayanan, blackdrop dan rak arsip)	1 Paket	10.000.000	50.000.000	DAU	P1
X.XX.7-1.0-0.0-0.0-3.01.2.03.24	Pengadaan Peralatan Gedung Kantor	5	1	5	KECAMATAN KARANGSAMBUNG,					Jumlah unit pengadaan peralatan gedung kantor (LCD)	1 Unit	8.000.000	20.000.000	DAU	P1
X.XX.7-1.0-0.0-0.0-3.01.2.03.25	Pengadaan Mebeleur	5	1	5	KECAMATAN KARANGSAMBUNG,					Jumlah paket pengadaan mebelair	1 Paket	5.000.000	35.000.000	DAU	P1

Nomor	Urusan/ Bidang/ Program / Kegiatan/ Sub Kegiatan	Prioritas Kabupaten	Prioritas Propinsi	Prioritas Nasional	Lokasi	Indikator						Keterangan Sub Kegiatan			
						Program		Kegiatan		Sub Kegiatan		Pagu	Prakiraan	Sumber	Prioritas
						Tolok Ukur	Target	Tolok Ukur	Target	Tolok Ukur	Target	Indikatif (Rp)	Maju (Rp)	Dana	
(1)	(2)	(3)	(4)	(5)	(6)	(7)	(8)	(9)	(10)	(11)	(12)	(13)	(14)	(15)	(16)
X.XX.7-1.0-0.0-0.0-3.01.2.03.28	Pemeliharaan Rutin/Berkala Gedung Kantor	5	1	5	KECAMATAN KARANGSAMBUNG,					Jumlah unit pemeliharaan rutin gedung kantor	1 Unit	16.000.000	20.500.000	DAU	P1
X.XX.7-1.0-0.0-0.0-3.01.2.03.32	Pemeliharaan Rutin/Berkala Perlengkapan Gedung Kantor	5	1	5	KECAMATAN KARANGSAMBUNG,					Jumlah unit pemeliharaan rutin/berkala perlengkapan gedung kantor	1 Unit	4.500.000	8.000.000	DAU	P1
X.XX.7-1.0-0.0-0.0-3.01.2.03.34	Pemeliharaan Rutin/Berkala Peralatan Gedung Kantor	5	1	5	KECAMATAN KARANGSAMBUNG,					Jumlah unit pemeliharaan rutin peralatan gedung kantor	1 Unit	2.715.000	7.000.000	DAU	P1
7-1.0-0.0-0.0-4	**KECAMATAN PREMBUN**											**2.023.520.000**	**2.426.610.077**		
7.7-1.0-0.0-0.0-0-4	**UNSUR KEWILAYAHAN**											**146.100.000**	**246.100.000**		
7.01.7-1.0-0.0-0.0-4	**KECAMATAN**											**146.100.000**	**246.100.000**		
7.01.7-1.0-0.0-0.0-4.02	**PROGRAM PENYELENGGARAAN PEMERINTAHAN DAN PELAYANAN PUBLIK**					**Prosentase terselenggaranya Penyelenggaraan Pemerintahan dan Pelayanan Publik**	**100%**					**51.000.000**	**81.100.000**		
7.01.7-1.0-0.0-0.0-4.02.2.04	**Pelaksanaan Urusan Pemerintahan yang Dilimpahkan kepada Camat**							**Prosentase terlaksananya urusan pemerintahan yang dilimpahkan kepada Camat**	**100%**			**51.000.000**	**81.100.000**		
7.01.7-1.0-0.0-0.0-4.02.2.04.01	Pelaksanaan Urusan Pemerintahan yang Terkait Dengan Pelayanan Perizinan	5	1	5	KECAMATAN PREMBUN,					Jumlah perijinan yang di laksanakan	1 Jenis	1.000.000	1.100.000	DAU	P1
7.01.7-1.0-0.0-0.0-4.02.2.04.02	Pelaksanaan Urusan Pemerintahan yang Terkait Dengan Nonperizinan	5	1	5	KECAMATAN PREMBUN,					Jumlah pelayanan Non Perijinan yang dilaksanakkan	9 Jenis	50.000.000	80.000.000	DAU	P1
7.01.7-1.0-0.0-0.0-4.05	**PROGRAM PENYELENGGARAAN URUSAN PEMERINTAHAN UMUM**					**Persentase terselenggaranya urusan Pemerintahan Umum**	**100%**					**16.100.000**	**30.000.000**		

Nomor	Urusan/ Bidang/ Program / Kegiatan/ Sub Kegiatan	Prioritas Kabupaten	Prioritas Propinsi	Prioritas Nasional	Lokasi	Indikator						Keterangan Sub Kegiatan			
						Program		Kegiatan		Sub Kegiatan		Pagu Indikatif (Rp)	Prakiraan Maju (Rp)	Sumber Dana	Prioritas
						Tolok Ukur	Target	Tolok Ukur	Target	Tolok Ukur	Target				
(1)	(2)	(3)	(4)	(5)	(6)	(7)	(8)	(9)	(10)	(11)	(12)	(13)	(14)	(15)	(16)
7.01.7-1.0-0.0-0.0-4.05.2.01	**Penyelenggaraan Urusan Pemerintahan Umum sesuai Penugasan Kepala Daerah**							**Prosentase Jumlah Kegiatan Pembinaan Wawasan Kebangsaan dan Ketahanan Nasional dalam rangka Memantapkan Pengamalan Pancasila,Pelaksanaan undang-Undang Dasar Negara Republik Indonesia Tahun 1945, Pelestarian Bhinneka Tunggal ika Serta Pemertahanan dan Pemeliharaan Keutuhan Negara Kesatuan Republik Indonesia**	**100 %**			**16.100.000**	**30.000.000**		
7.01.7-1.0-0.0-0.0-4.05.2.01.01	Pembinaan Wawasan Kebangsaan dan Ketahanan Nasional dalam Rangka Memantapkan Pengamalan Pancasila, Pelaksanaan UndangUndang Dasar Negara Republik Indonesia Tahun 1945, Pelestarian Bhinneka Tunggal Ika Serta Pemertahanan dan Pemeliharaan Keutuhan Negara Ke	5	1	5	KECAMATAN PREMBUN,					Jumlah Kegiatan Pembinaan wawasan Kebangsaan dan Ketahanan Nasional dalam Rangka Memantapkan Pengamalan Pancasila, Pelaksanaan Undang-Undang Dasar Negara Republik Indonesia Tahun 1945, Pelestarian Bhinneka Tunggal Ika Serta Pemertahaan dan Pemeliharaan keutuhan negara Kesatuan Republik Indonesia	3 Kegiatan	16.100.000	30.000.000	DAU	P1

Nomor	Urusan/ Bidang/ Program / Kegiatan/ Sub Kegiatan	Prioritas Kabupaten	Prioritas Propinsi	Prioritas Nasional	Lokasi	Indikator						Keterangan Sub Kegiatan			
						Program		Kegiatan		Sub Kegiatan		Pagu Indikatif (Rp)	Prakiraan Maju (Rp)	Sumber Dana	Prioritas
						Tolok Ukur	Target	Tolok Ukur	Target	Tolok Ukur	Target				
(1)	(2)	(3)	(4)	(5)	(6)	(7)	(8)	(9)	(10)	(11)	(12)	(13)	(14)	(15)	(16)
										--- Jumlah Pelatihan Paskibraka	--- 10 Kali				
										--- Jumlah Fasilitasi kegiatan HUT RI	--- 2 Kali				
										--- Jumlah fasilitasi kelengkapan Paskibraka	--- 50 Unit				
										--- Jumlah kegiatan Karnaval Pembangunan	--- 2 Kali				
7.01.7-1.0-0.0-0.0-4.06	**PROGRAM PEMBINAAN DAN PENGAWASAN PEMERINTAHAN DESA**					**Prosentase pemerintah desa yang terbina dan terawasi**	**100%**					**79.000.000**	**135.000.000**		
7.01.7-1.0-0.0-0.0-4.06.2.01	**Fasilitasi, Rekomendasi dan Koordinasi Pembinaan dan Pengawasan Pemerintahan Desa**							**Prosentase desa yang terfasilitasi mendapat rekomendasi dan terawasi**	**100 %**			**79.000.000**	**135.000.000**		
7.01.7-1.0-0.0-0.0-4.06.2.01.03	Fasilitasi Pengelolaan Keuangan Desa dan pendayagunaan Aset Desa	5	1	5	KECAMATAN PREMBUN,					Jumlah desa yang terfasilitasi pengelolaan keuangan desa dan pendayagunaan aset desa	13 Desa	15.000.000	27.000.000	DAU	P1
7.01.7-1.0-0.0-0.0-4.06.2.01.09	Fasilitasi Sinkronisasi Perencanaan Pembangunan Daerah Dengan Pembangunan Desa	5	1	5	KECAMATAN PREMBUN,					Jumlah dokumen sinkronisasi perencanaan pembangunan daerah dengan pembangunan desa	1 Dokumen	14.000.000	25.000.000	DAU	P1
										Jumlah dokumen Rakor DD,ADD, Rakor POP Kecamatan	3 Dokumen				
										Jumlah desa yang di Monitoring DD dan ADD	13 Desa				
										Jumlah Data Base & Profile yang disusun	1 Dokumen				

Nomor	Urusan/ Bidang/ Program / Kegiatan/ Sub Kegiatan	Prioritas Kabupaten	Prioritas Propinsi	Prioritas Nasional	Lokasi	Indikator						Keterangan Sub Kegiatan			
						Program		Kegiatan		Sub Kegiatan		Pagu Indikatif (Rp)	Prakiraan Maju (Rp)	Sumber Dana	Prioritas
						Tolok Ukur	Target	Tolok Ukur	Target	Tolok Ukur	Target				
(1)	(2)	(3)	(4)	(5)	(6)	(7)	(8)	(9)	(10)	(11)	(12)	(13)	(14)	(15)	(16)
7.01.7-1.0-0.0-0.0-4.06.2.01.11	Fasilitasi Penyelenggaraan Ketenteraman dan Ketertiban Umum	5	1	5	KECAMATAN PREMBUN,					Jumlah kegiatan fasilitasi penyelenggaraan ketentraman dan ketertiban umum	1 Kegiatan	6.000.000	9.000.000	DAU	P1
7.01.7-1.0-0.0-0.0-4.06.2.01.13	Fasilitasi Penyusunan Perencanaan Pembangunan Partisipatif	5	1	5	KECAMATAN PREMBUN,					Jumlah desa yang difasilitasi penyelenggaraan musrenbangdes	13 Desa	15.000.000	26.000.000	DAU	P1
7.01.7-1.0-0.0-0.0-4.06.2.01.16	Fasilitasi Penyusunan Program dan Pelaksanaan Pemberdayaan Masyarakat Desa	5	1	5	KECAMATAN PREMBUN,					Jumlah kegiatan pembinaan PKK	5 Kegiatan	20.000.000	35.000.000	DAU	P1
										Jumlah pembinaan UKS	1 Kegiatan				
										Jumlah pembinaan sosial masyarakat	1 Kegiatan				
7.01.7-1.0-0.0-0.0-4.06.2.01.17	Koordinasi Pendampingan Desa di Wilayahnya	5	1	5	KECAMATAN PREMBUN,					Jumlah desa yang terfasilitasi TKP2KDes/Kel	2 Kegiatan	9.000.000	13.000.000	DAU	P1
										Jumlah desa terfasilitasi Program Sembako	13 Desa				
X.7-1.0-0.0-0.0-0.0-4												**1.877.420.000**	**2.180.510.077**		
X.XX.7-1.0-0.0-0.0-0.0-4												**1.877.420.000**	**2.180.510.077**		
X.XX.7-1.0-0.0-0.0-0.0-4.01	**PROGRAM PENUNJANG URUSAN PEMERINTAHAN DAERAH**					**Persentase terselenggaranya kegiatan penunjang urusan Pemerintah Daerah**	**100%**					**1.877.420.000**	**2.180.510.077**		
X.XX.7-1.0-0.0-0.0-0.0-4.01.2.01	**Perencanaan dan Evaluasi Kinerja Perangkat Daerah**							**Prosentasi Dokumen Perencanaan dan Evaluasi Kinerja Perangkat Daerah yang disusun**	**100 %**			**4.000.000**	**9.500.000**		
X.XX.7-1.0-0.0-0.0-0.0-4.01.2.01.01	Penyusunan Renstra dan Renja Perangkat Daerah	5	1	5	KECAMATAN PREMBUN,					Jumlah dokumen Renstra dan Renja yang disusun	2 Dokumen	2.000.000	3.500.000	DAU	P1

Nomor	Urusan/ Bidang/ Program / Kegiatan/ Sub Kegiatan	Prioritas Kabupaten	Prioritas Propinsi	Prioritas Nasional	Lokasi	Indikator						Keterangan Sub Kegiatan			
						Program		Kegiatan		Sub Kegiatan		Pagu	Prakiraan	Sumber	Prioritas
						Tolok Ukur	Target	Tolok Ukur	Target	Tolok Ukur	Target	Indikatif (Rp)	Maju (Rp)	Dana	
(1)	(2)	(3)	(4)	(5)	(6)	(7)	(8)	(9)	(10)	(11)	(12)	(13)	(14)	(15)	(16)
X.XX.7-1.0-0.0-0.0-4.01.2.01.03	Penyusunan Dokumen Evaluasi Perangkat Daerah	1	1	5	KECAMATAN PREMBUN,					Jumlah dokumen Evaluasi Perangkat Daerah yang disusun (RKA,DPA,RKAP,DPPA)	4 Dokumen	2.000.000	6.000.000	DAU	P1
X.XX.7-1.0-0.0-0.0-4.01.2.02	**Administrasi Keuangan**							**Persentase terlaksananya kegiatan administrasi umum**	**100%**			**1.580.920.000**	**1.654.910.077**		
X.XX.7-1.0-0.0-0.0-4.01.2.02.01	Penyediaan Gaji dan Tunjangan ASN	5	1	5	KECAMATAN PREMBUN,					Jumlah ASN yang mendapatkan gaji dan tunjangan	19 Orang	1.578.920.000	1.613.910.077	PAD,DAU	P1
										Jumlah ASN yang mendapatkan Tamsil	19 Orang				
X.XX.7-1.0-0.0-0.0-4.01.2.02.02	Penyediaan Administrasi Pelaksanaan Tugas ASN	5	1	5	KECAMATAN PREMBUN,					Tersedianya pelayanan administrasi kantor yang terpenuhi	1 Kegiatan	0	37.000.000		P1
X.XX.7-1.0-0.0-0.0-4.01.2.02.06	Penyusunan Lap oran Capaian Kinerja dan Ikhtisar Realisasi Kinerja SKPD	5	1	5	KECAMATAN PREMBUN,					Jumlah Dokumen laporan capaian kinerja keuangan yang di susun (Laporan keuangan,LPPD,LKJiP)	3 Dokumen	2.000.000	4.000.000	DAU	P1
X.XX.7-1.0-0.0-0.0-4.01.2.03	**Administrasi Umum**							**Persentase terlaksananya kegiatan administrasi umum**	**100%**			**292.500.000**	**516.100.000**		
X.XX.7-1.0-0.0-0.0-4.01.2.03.01	Penyediaan Jasa Surat Menyurat	5	1	5	KECAMATAN PREMBUN,					Jumlah bulan penyediaan jasa surat menyurat	12 Bulan	2.100.000	4.000.000	DAU	P1
X.XX.7-1.0-0.0-0.0-4.01.2.03.02	Penyediaan Jasa Komunikasi, Sumber Daya Air dan Listrik	5	1	5	KECAMATAN PREMBUN,					Jumlah bulan Penyediaan Jasa Komunikasi, Sumber daya Air dan Listrik	12 Bulan	30.500.000	35.000.000	DAU	P1
X.XX.7-1.0-0.0-0.0-4.01.2.03.06	Penyediaan Jasa Pemeliharaan dan Perizinan Kendaraan Dinas/Operasional	5	1	5	KECAMATAN PREMBUN,					Jumlah bulan penyediaan jasa Pemeliharaan dan Perizinan Kendaraan Dinas/Operasional	12 Bulan	24.500.000	38.000.000	DAU	P1

Nomor	Urusan/ Bidang/ Program / Kegiatan/ Sub Kegiatan	Prioritas Kabupaten	Prioritas Propinsi	Prioritas Nasional	Lokasi	Indikator						Keterangan Sub Kegiatan			
						Program		Kegiatan		Sub Kegiatan		Pagu	Prakiraan	Sumber	Prioritas
						Tolok Ukur	Target	Tolok Ukur	Target	Tolok Ukur	Target	Indikatif (Rp)	Maju (Rp)	Dana	
(1)	(2)	(3)	(4)	(5)	(6)	(7)	(8)	(9)	(10)	(11)	(12)	(13)	(14)	(15)	(16)
X.XX.7-1.0-0.0-0.0-4.01.2.03.07	Penyediaan Jasa Administrasi Keuangan	5	1	5	KECAMATAN PREMBUN,					Jumlah orang pengelola administrasi keuangan	5 Orang	14.700.000	35.000.000	DAU	P1
X.XX.7-1.0-0.0-0.0-4.01.2.03.08	Penyediaan Jasa Kebersihan Kantor	5	1	5	KECAMATAN PREMBUN,					Jumlah petugas kebersihan kantor	1 Orang	18.000.000	22.000.000	DAU	P1
										Jumlah bulan penyediaan jasa kebersihan kantor	12 Bulan				
X.XX.7-1.0-0.0-0.0-4.01.2.03.09	Penyediaan Jasa Perbaikan Peralatan Kerja	5	1	5	KECAMATAN PREMBUN,					Jumalh bulan penyediaan jasa perbaikan peralatan kerja	12 Bulan	5.000.000	11.000.000	DAU	P1
X.XX.7-1.0-0.0-0.0-4.01.2.03.10	Penyediaan Alat Tulis Kantor	5	1	5	KECAMATAN PREMBUN,					Jumlah bulan penyediaan alat tulis kantor	12 Bulan	10.000.000	20.000.000	DAU	P1
X.XX.7-1.0-0.0-0.0-4.01.2.03.11	Penyediaan Barang Cetakan dan Penggandaan	5	1	5	KECAMATAN PREMBUN,					Jumlah bulan penyediaan barang cetakan dan penggandaan	12 Bulan	7.000.000	16.500.000	DAU	P1
X.XX.7-1.0-0.0-0.0-4.01.2.03.12	Penyediaan Komponen Instalasi Listrik/Penerangan Bangunan Kantor	5	1	5	KECAMATAN PREMBUN,					Jumlah bulant penyediaan komponen instalasi listrik/penerangan bangunan kantor	12 Bulan	5.000.000	9.000.000	DAU	P1
X.XX.7-1.0-0.0-0.0-4.01.2.03.15	Penyediaan Bahan Bacaan dan Peraturan Perundang-Undangan	5	1	5	KECAMATAN PREMBUN,					Jumlah bulan bahan bacaan dan peraturan perundang-undangan	12 Bulan	1.500.000	2.200.000	DAU	P1
X.XX.7-1.0-0.0-0.0-4.01.2.03.17	Penyediaan Makanan dan Minuman	5	1	5	KECAMATAN PREMBUN,					Jumlah bulan penyediaan makanan dan minuman	12 Bulan	14.000.000	27.500.000	DAU	P1
X.XX.7-1.0-0.0-0.0-4.01.2.03.18	Rapat-Rapat Kordinasi dan Konsultasi ke Luar Daerah	5	1	5	KECAMATAN PREMBUN,					Jumlah rapat-rapat koordinasi dan konsultasi keluar daerah	1 Orang/Kali	7.000.000	16.500.000	DAU	P1
X.XX.7-1.0-0.0-0.0-4.01.2.03.22	Pengadaan Perlengkapan Gedung Kantor	5	1	5	KECAMATAN PREMBUN,					Jumlah unit pengadaan perlengkapan gedung kantor	1 Unit	4.000.000	4.400.000	DAU	P1

Nomor	Urusan/ Bidang/ Program / Kegiatan/ Sub Kegiatan	Prioritas Kabupaten	Prioritas Propinsi	Prioritas Nasional	Lokasi	Indikator						Keterangan Sub Kegiatan			
						Program		Kegiatan		Sub Kegiatan		Pagu	Prakiraan	Sumber	Prioritas
						Tolok Ukur	Target	Tolok Ukur	Target	Tolok Ukur	Target	Indikatif (Rp)	Maju (Rp)	Dana	
(1)	(2)	(3)	(4)	(5)	(6)	(7)	(8)	(9)	(10)	(11)	(12)	(13)	(14)	(15)	(16)
X.XX.7-1.0-0.0-0.0-4.01.2.03.24	Pengadaan Peralatan Gedung Kantor	5	1	5	KECAMATAN PREMBUN,					Jumlah unit pengadaan peralatan gedung kantor	2 Unit	5.200.000	10.000.000	DAU	P1
X.XX.7-1.0-0.0-0.0-4.01.2.03.25	Pengadaan Mebeleur	5	1	5	KECAMATAN PREMBUN,					Jumlah paket pengadaan mebeleur	7 Paket	46.000.000	90.000.000	DAU	P1
X.XX.7-1.0-0.0-0.0-4.01.2.03.28	Pemeliharaan Rutin/Berkala Gedung Kantor	5	1	5	KECAMATAN PREMBUN,					Jumlah unit pemeliharaan rutin/berkala gedung kantor	1 Unit	10.000.000	25.000.000	DAU	P1
X.XX.7-1.0-0.0-0.0-4.01.2.03.38	Rehabilitasi Sedang/Berat Rumah Gedung Kantor	5	1	5	KECAMATAN PREMBUN,					Jumlah unit Rehabilitasi sedang/berat Rumah Gedung kantor	1 Unit	88.000.000	150.000.000	DAU	P1
7-1.0-0.0-0.0-5	**KECAMATAN MIRIT**											**1.848.488.000**	**673.684.000**		
7.7-1.0-0.0-0.0-0.0-5	**UNSUR KEWILAYAHAN**											**162.237.000**	**315.000.000**		
7.01.7-1.0-0.0-0.0-0.0-5	**KECAMATAN**											**162.237.000**	**315.000.000**		
7.01.7-1.0-0.0-0.0-0.0-5.02	**PROGRAM PENYELENGGARAAN PEMERINTAHAN DAN PELAYANAN PUBLIK**					**Prosentase Terselenggaranya Pemerintahan dan Pelayanan Publik yang dilaksanakan**	**94%**					**41.470.000**	**64.000.000**		
7.01.7-1.0-0.0-0.0-0.0-5.02.2.04	**Pelaksanaan Urusan Pemerintahan yang Dilimpahkan kepada Camat**							**Jumlah dokumen pemerintahan yang dilimpahkan kepada camat tersusun**	**4 dokumen**			**41.470.000**	**64.000.000**		
7.01.7-1.0-0.0-0.0-0.0-5.02.2.04.01	Pelaksanaan Urusan Pemerintahan yang Terkait Dengan Pelayanan Perizinan	5	1	5	KECAMATAN MIRIT,					Jumlah Pelayanan Perijinan yang dilaksanakan	2 Jenis	12.500.000	31.000.000	DAU	P1
7.01.7-1.0-0.0-0.0-0.0-5.02.2.04.02	Pelaksanaan Urusan Pemerintahan yang Terkait Dengan Nonperizinan	5	1	5	KECAMATAN MIRIT,					Jumlah Pelayanan Non Perijinan yang dilaksanakan	2 Jenis	28.970.000	33.000.000	DAU	P1
7.01.7-1.0-0.0-0.0-0.0-5.05	**PROGRAM PENYELENGGARAAN URUSAN PEMERINTAHAN UMUM**					**Persentase Terselenggaranya Urusan Pemerintahan Umum**	**100%**					**19.255.000**	**33.000.000**		

Nomor	Urusan/ Bidang/ Program / Kegiatan/ Sub Kegiatan	Prioritas Kabupaten	Prioritas Propinsi	Prioritas Nasional	Lokasi	Indikator						Keterangan Sub Kegiatan			
						Program		Kegiatan		Sub Kegiatan		Pagu	Prakiraan	Sumber	Prioritas
						Tolok Ukur	Target	Tolok Ukur	Target	Tolok Ukur	Target	Indikatif (Rp)	Maju (Rp)	Dana	
(1)	(2)	(3)	(4)	(5)	(6)	(7)	(8)	(9)	(10)	(11)	(12)	(13)	(14)	(15)	(16)
7.01.7-1.0-0.0-0.0-5.05.2.01	**Penyelenggaraan Urusan Pemerintahan Umum sesuai Penugasan Kepala Daerah**							**Jumlah dokumen Penyelenggaraan Urusan Pemerintahan Umum sesuai Penugasan Kepala Daerah yang tersusun**	**2 dokumen**			**19.255.000**	**33.000.000**		
7.01.7-1.0-0.0-0.0-5.05.2.01.01	Pembinaan Wawasan Kebangsaan dan Ketahanan Nasional dalam Rangka Memantapkan Pengamalan Pancasila, Pelaksanaan UndangUndang Dasar Negara Republik Indonesia Tahun 1945, Pelestarian Bhinneka Tunggal Ika Serta Pemertahanan dan Pemeliharaan Keutuhan Negara Ke	5	1	5	KECAMATAN MIRIT,					Jumlah Kegiatan Pembinaan Wawasan Kebangsaan dan Ketahanan Nasional dalam Rangka Memantapkan Pengamalan dan Pengamalan Pancasila, Pelaksanaan UUD RI 1945, Pelestarian Bhinneka Tunggal Ika Serta Pemertahanan dan Pemeliharaan Keutuhan NKRI	2 Kegiatan	19.255.000	33.000.000	DAU	P1
7.01.7-1.0-0.0-0.0-5.06	**PROGRAM PEMBINAAN DAN PENGAWASAN PEMERINTAHAN DESA**					**Prosentase Pemerintah Desa yang Terbina dan Terawasi**	**100%**					**101.512.000**	**218.000.000**		
7.01.7-1.0-0.0-0.0-5.06.2.01	**Fasilitasi, Rekomendasi dan Koordinasi Pembinaan dan Pengawasan Pemerintahan Desa**							**Jumlah dokumen Fasilitasi, Rekomendasi dan Koordinasi Pembinaan dan Pengawasan Pemerintahan Desa yang disusun**	**7 Dokumen**			**101.512.000**	**218.000.000**		
								Jumlah desa yang terfasilitasi dalam pembinaan, pengawasan dan rekomendasi pemerintahan desa	**22 Desa**						

Nomor	Urusan/ Bidang/ Program / Kegiatan/ Sub Kegiatan	Prioritas Kabupaten	Prioritas Propinsi	Prioritas Nasional	Lokasi	Indikator						Keterangan Sub Kegiatan			
						Program		Kegiatan		Sub Kegiatan		Pagu Indikatif (Rp)	Prakiraan Maju (Rp)	Sumber Dana	Prioritas
						Tolok Ukur	Target	Tolok Ukur	Target	Tolok Ukur	Target				
(1)	(2)	(3)	(4)	(5)	(6)	(7)	(8)	(9)	(10)	(11)	(12)	(13)	(14)	(15)	(16)
7.01.7-1.0-0.0-0.0-5.06.2.01.03	Fasilitasi Pengelolaan Keuangan Desa dan pendayagunaan Aset Desa	5	1	5	KECAMATAN MIRIT,					Jumlah Desa yang terfasilitasi Pengelolaan Keuangan Desa dan Pendayaagunaan Aset Desa	22 Desa	10.952.000	35.000.000	DAU	P1
7.01.7-1.0-0.0-0.0-5.06.2.01.08	Rekomendasi Pengangkatan dan Pemberhentian Perangkat Desa	5	1	5	KECAMATAN MIRIT,					Jumlah Dokumen Rekomendasi Pengangkatan dan Pemberhentian Perangkat Desa yang dikeluarkan	1 Dokumen	1.580.000	12.000.000	DAU	P1
7.01.7-1.0-0.0-0.0-5.06.2.01.09	Fasilitasi Sinkronisasi Perencanaan Pembangunan Daerah Dengan Pembangunan Desa	5	1	5	KECAMATAN MIRIT,					Jumlah Dokumen Sinkronisasi Perencanaaan Pembangunan Derah dengan Pembangunan Desa	3 Dokumen	18.500.000	46.000.000	DAU	P1
7.01.7-1.0-0.0-0.0-5.06.2.01.11	Fasilitasi Penyelenggaraan Ketenteraman dan Ketertiban Umum	5	1	5	KECAMATAN MIRIT,					Jumlah Kegiatan Fasilitasi Penyelenggaraan Ketentraman dan Ketertiban Umum	1 Kegiatan	8.320.000	23.000.000	DAU	P1
7.01.7-1.0-0.0-0.0-5.06.2.01.13	Fasilitasi Penyusunan Perencanaan Pembangunan Partisipatif	5	1	5	KECAMATAN MIRIT,					Jumlah Desa yang difasilitasi Penyelenggaraan Musrenbangdes, Pramusrenbangcam dan Musrenbangcam	22 Desa	16.460.000	31.000.000	DAU	P1
7.01.7-1.0-0.0-0.0-5.06.2.01.16	Fasilitasi Penyusunan Program dan Pelaksanaan Pemberdayaan Masyarakat Desa	5	1	5	KECAMATAN MIRIT,					Jumlah Kegiatan Fasilitasi Penyusunan Program dan Pelaksanaan Pemberdayaan Masyarakat Desa	4 Kegiatan	37.930.000	56.000.000	DAU	P1
										--- Jumlah Desa Binaaan PKK	--- 22 Desa				
										--- Jumlah Kegiatan Sosial Masyarakat	--- 2 Kegiatan				

Nomor	Urusan/ Bidang/ Program / Kegiatan/ Sub Kegiatan	Prioritas Kabupaten	Prioritas Propinsi	Prioritas Nasional	Lokasi	Indikator						Keterangan Sub Kegiatan			
						Program		Kegiatan		Sub Kegiatan		Pagu	Prakiraan	Sumber	Prioritas
						Tolok Ukur	Target	Tolok Ukur	Target	Tolok Ukur	Target	Indikatif (Rp)	Maju (Rp)	Dana	
(1)	(2)	(3)	(4)	(5)	(6)	(7)	(8)	(9)	(10)	(11)	(12)	(13)	(14)	(15)	(16)
										--- Jumlah Kegiatan Pembinaan BUMDes	--- 1 Kegiatan				
										--- Jumlah Fasilitasi Pembinaan BPNT	--- 1 Kegiatan				
7.01.7-1.0-0.0-0.0-5.06.2.01.17	Koordinasi Pendampingan Desa di Wilayahnya	5	1	5	KECAMATAN MIRIT,					Jumlah Kegiatan Fasilitasi TKP2KDes/Kel	2 Kegiatan	7.770.000	15.000.000	DAU	P1
										Jumlah Kegiatan Pembinaan UKS	1 Kegiatan				
X.7-1.0-0.0-0.0-5												**1.686.251.000**	**358.684.000**		
X.XX.7-1.0-0.0-0.0-5												**1.686.251.000**	**358.684.000**		
X.XX.7-1.0-0.0-0.0-5.01	**PROGRAM PENUNJANG URUSAN PEMERINTAHAN DAERAH**					**Persentase Terselenggaranya Kegiatan Penunjang Urusan Pemerintah Daerah**	**100%**					**1.686.251.000**	**358.684.000**		
X.XX.7-1.0-0.0-0.0-5.01.2.01	**Perencanaan dan Evaluasi Kinerja Perangkat Daerah**							**Jumlah dokumen perencanaan dan evaluasi perencanaan yang disusun**	**5 Dokumen**			**15.610.000**	**15.000.000**		
X.XX.7-1.0-0.0-0.0-5.01.2.01.01	Penyusunan Renstra dan Renja Perangkat Daerah	5	1	5	KECAMATAN MIRIT,					Jumlah Dokumen Renstra dan Renja yang Disusun	2 Dokumen	10.630.000	7.500.000	DAU	P1
X.XX.7-1.0-0.0-0.0-5.01.2.01.03	Penyusunan Dokumen Evaluasi Perangkat Daerah	5	1	5	KECAMATAN MIRIT,					Jumlah Dokumen Evaluasi Perangkat Daerah yang Disusun	3 Dokumen	4.980.000	7.500.000	DAU	P1
X.XX.7-1.0-0.0-0.0-5.01.2.02	**Administrasi Keuangan**							**PersentaseTerlaksanyaKegiatanAdministrasi keuangan**	**100%**			**1.449.595.600**	**40.000.000**		
X.XX.7-1.0-0.0-0.0-5.01.2.02.01	Penyediaan Gaji dan Tunjangan ASN	5	1	5	KECAMATAN MIRIT,					Jumlah ASN yang mendapatkan Gaji dan Tunjangan	16 Orang	1.443.680.600	0	PAD,DAU	P1
										Jumlah ASN yang mendapatkan Tamsil	16 Orang				

Nomor	Urusan/ Bidang/ Program / Kegiatan/ Sub Kegiatan	Prioritas Kabupaten	Prioritas Propinsi	Prioritas Nasional	Lokasi	Indikator						Keterangan Sub Kegiatan			
						Program		Kegiatan		Sub Kegiatan		Pagu	Prakiraan	Sumber	Prioritas
						Tolok Ukur	Target	Tolok Ukur	Target	Tolok Ukur	Target	Indikatif (Rp)	Maju (Rp)	Dana	
(1)	(2)	(3)	(4)	(5)	(6)	(7)	(8)	(9)	(10)	(11)	(12)	(13)	(14)	(15)	(16)
X.XX.7-1.0-0.0-0.0-5.01.2.02.02	Penyediaan Administrasi Pelaksanaan Tugas ASN	5	1	5	KECAMATAN MIRIT,					Jumlah Rapat Koordinasi dan Konsultasi ke dalam Daerah	357 Orang/ Kali	0	30.000.000		P1
X.XX.7-1.0-0.0-0.0-5.01.2.02.06	Penyusunan Lap oran Capaian Kinerja dan Ikhtisar Realisasi Kinerja SKPD	5	1	5	KECAMATAN MIRIT,					Jumlah Dokumen Laporan Capaian Kinerja Keuangan yang disusun	5 Dokumen	5.915.000	10.000.000	DAU	P1
X.XX.7-1.0-0.0-0.0-5.01.2.03	**Administrasi Umum**							**Persentase Terlaksananya Kegiatan Administrasi Umum**	**100%**			**221.045.400**	**303.684.000**		
X.XX.7-1.0-0.0-0.0-5.01.2.03.01	Penyediaan Jasa Surat Menyurat	5	1	5	KECAMATAN MIRIT,					Jumlah bulant penyediaan jasa surat menyurat	12 Bulan	1.550.000	2.000.000	DAU	P1
X.XX.7-1.0-0.0-0.0-5.01.2.03.02	Penyediaan Jasa Komunikasi, Sumber Daya Air dan Listrik	5	1	5	KECAMATAN MIRIT,					Jumlah bulan penyediaan jasa Komunikasi, Sumber Daya Air dan Listrik	12 Bulan	24.355.000	27.500.000	DAU	P1
X.XX.7-1.0-0.0-0.0-5.01.2.03.03	Penyediaan Jasa Peralatan dan Perlengkapan Kantor	5	1	5	KECAMATAN MIRIT,					Jumlah bulan penyediaaan jasa perbaikan peralatan kerja	12 Bulan	2.250.000	3.000.000	DAU	P1
X.XX.7-1.0-0.0-0.0-5.01.2.03.06	Penyediaan Jasa Pemeliharaan dan Perizinan Kendaraan Dinas/Operasional	5	1	5	KECAMATAN MIRIT,					Jumlah Unit Penyediaan Jasa Pemeliharaan Perizinan Kendaraan Dinas/Operasional	10 Unit	34.000.000	46.000.000	DAU	P1
X.XX.7-1.0-0.0-0.0-5.01.2.03.07	Penyediaan Jasa Administrasi Keuangan	5	1	5	KECAMATAN MIRIT,					Jumlah Orang Pengelola Administrasi Keuangan	10 Orang/Bulan	15.575.000	29.000.000	DAU	P1
X.XX.7-1.0-0.0-0.0-5.01.2.03.08	Penyediaan Jasa Kebersihan Kantor	5	1	5	KECAMATAN MIRIT,					Jumlah bulan Penyediaan Jasa Kebersihan Kantor	12 Bulan	19.500.000	21.000.000	DAU	P1
X.XX.7-1.0-0.0-0.0-5.01.2.03.09	Penyediaan Jasa Perbaikan Peralatan Kerja	5	1	5	KECAMATAN MIRIT,					Jumlah bulan Penyediaaan Jasa Perbaikan Peralatan Kerja	12 Bulan	3.000.000	4.000.000	DAU	P1

Nomor	Urusan/ Bidang/ Program / Kegiatan/ Sub Kegiatan	Prioritas Kabupaten	Prioritas Propinsi	Prioritas Nasional	Lokasi	Indikator						Keterangan Sub Kegiatan			
						Program		Kegiatan		Sub Kegiatan		Pagu	Prakiraan	Sumber	Prioritas
						Tolok Ukur	Target	Tolok Ukur	Target	Tolok Ukur	Target	Indikatif (Rp)	Maju (Rp)	Dana	
(1)	(2)	(3)	(4)	(5)	(6)	(7)	(8)	(9)	(10)	(11)	(12)	(13)	(14)	(15)	(16)
X.XX.7-1.0-0.0-0.0-5.01.2.03.10	Penyediaan Alat Tulis Kantor	5	1	5	KECAMATAN MIRIT,					Jumlah bulan Penyediaaan Alat Tulis Kantor	12 Bulan	8.500.000	10.000.000	DAU	P1
X.XX.7-1.0-0.0-0.0-5.01.2.03.11	Penyediaan Barang Cetakan dan Penggandaan	5	1	5	KECAMATAN MIRIT,					Jumlah bulan Penyediaan Barang Cetakan dan Penggandaan	12 Bulan	6.000.000	5.500.000	DAU	P1
X.XX.7-1.0-0.0-0.0-5.01.2.03.12	Penyediaan Komponen Instalasi Listrik/Penerangan Bangunan Kantor	5	1	5	KECAMATAN MIRIT,					Jumlah bulan Penyediaan Komponen Instalasi Listrik/Penerangan Bangunan Kantor	12 Bulan	2.000.000	3.000.000	DAU	P1
X.XX.7-1.0-0.0-0.0-5.01.2.03.15	Penyediaan Bahan Bacaan dan Peraturan Perundang-Undangan	5	1	5	KECAMATAN MIRIT,					Jumlah bulan Bahan Bacaan dan Peraturan Perundang Undangan	12 Bulan	1.615.400	1.700.000	DAU	P1
X.XX.7-1.0-0.0-0.0-5.01.2.03.17	Penyediaan Makanan dan Minuman	5	1	5	KECAMATAN MIRIT,					Jumlah bulan Penyediaan Makanan dan Minuman	12 Bulan	34.600.000	46.984.000	DAU	P1
X.XX.7-1.0-0.0-0.0-5.01.2.03.18	Rapat-Rapat Kordinasi dan Konsultasi ke Luar Daerah	5	1	5	KECAMATAN MIRIT,					Jumlah Rapat Koordinasi dan Konsultasi ke Luar Daerah	20 Orang/ Kali	5.800.000	6.000.000	DAU	P1
X.XX.7-1.0-0.0-0.0-5.01.2.03.24	Pengadaan Peralatan Gedung Kantor	5	1	5	KECAMATAN MIRIT,					Jumlah unit pengadaan peralatan kantor	3 Unit	39.500.000	40.000.000	DAU	P1
X.XX.7-1.0-0.0-0.0-5.01.2.03.25	Pengadaan Mebeleur	5	1	5	KECAMATAN MIRIT,					Jumlah Unit Pengadaan Mebeleur (Kursi Rapat)	20 Unit	14.800.000	50.000.000	DAU	P1
										Jumlah Unit Pengadaan Rak Arsip	1 Unit				
X.XX.7-1.0-0.0-0.0-5.01.2.03.27	Pemeliharaan Rutin/Berkala Rumah Dinas	5	1	5	KECAMATAN MIRIT,					Jumlah Unit Pemeliharaan Rutin/Berkala Rumah Dinas	1 Unit	3.500.000	3.500.000	DAU	P1
X.XX.7-1.0-0.0-0.0-5.01.2.03.32	Pemeliharaan Rutin/Berkala Perlengkapan Gedung Kantor	5	1	5	KECAMATAN MIRIT,					Jumlah Unit Pemeliharaan Rutin/Berkala Gedung kantor	1 Unit	4.500.000	4.500.000	DAU	P1
7-1.0-0.0-0.0-6	**KECAMATAN KUTOWINANGUN**											**2.037.833.519**	**567.700.000**		

Nomor	Urusan/ Bidang/ Program / Kegiatan/ Sub Kegiatan	Prioritas Kabupaten	Prioritas Propinsi	Prioritas Nasional	Lokasi	Indikator						Keterangan Sub Kegiatan			
						Program		Kegiatan		Sub Kegiatan		Pagu Indikatif (Rp)	Prakiraan Maju (Rp)	Sumber Dana	Prioritas
						Tolok Ukur	Target	Tolok Ukur	Target	Tolok Ukur	Target				
(1)	(2)	(3)	(4)	(5)	(6)	(7)	(8)	(9)	(10)	(11)	(12)	(13)	(14)	(15)	(16)
7.7-1.0-0.0-0.0-6	**UNSUR KEWILAYAHAN**											**228.150.000**	**298.000.000**		
7.01.7-1.0-0.0-0.0-6	**KECAMATAN**											**228.150.000**	**298.000.000**		
7.01.7-1.0-0.0-0.0-6.02	**PROGRAM PENYELENGGARAAN PEMERINTAHAN DAN PELAYANAN PUBLIK**					**Capaian Peningkatan Pelayanan Kecamatan**	**100%**					**88.150.000**	**97.000.000**		
7.01.7-1.0-0.0-0.0-6.02.2.04	**Pelaksanaan Urusan Pemerintahan yang Dilimpahkan kepada Camat**							**Prosentase Pengajuan KTP dan Perijinan yang tertangani**	**100%**			**88.150.000**	**97.000.000**		
7.01.7-1.0-0.0-0.0-6.02.2.04.01	Pelaksanaan Urusan Pemerintahan yang Terkait Dengan Pelayanan Perizinan	5	1	5	KECAMATAN KUTOWINANGUN,					Jumlah Pelayanan Perijinan yang dilaksanakan	1 Jenis	3.150.000	7.000.000	DAU	P1
7.01.7-1.0-0.0-0.0-6.02.2.04.02	Pelaksanaan Urusan Pemerintahan yang Terkait Dengan Nonperizinan	5	1	5	KECAMATAN KUTOWINANGUN,					Jumlah Pelayanan Non Perijinan yang dilaksanakan	4 Jenis	85.000.000	90.000.000	DAU	P1
7.01.7-1.0-0.0-0.0-6.05	**PROGRAM PENYELENGGARAAN URUSAN PEMERINTAHAN UMUM**					**Terfasilitasinya kegiatan kegiatan HUT RI**	**100%**					**28.000.000**	**40.000.000**		
7.01.7-1.0-0.0-0.0-6.05.2.01	**Penyelenggaraan Urusan Pemerintahan Umum sesuai Penugasan Kepala Daerah**							**Persentase terselenggaranya urusan pemerintahan umum sesuai penugasan Kepala Daerah**	**100%**			**28.000.000**	**40.000.000**		
7.01.7-1.0-0.0-0.0-6.05.2.01.01	Pembinaan Wawasan Kebangsaan dan Ketahanan Nasional dalam Rangka Memantapkan Pengamalan Pancasila, Pelaksanaan UndangUndang Dasar Negara Republik Indonesia Tahun 1945, Pelestarian Bhinneka Tunggal Ika Serta Pemertahanan dan Pemeliharaan Keutuhan Negara Ke	5	1	5	KECAMATAN KUTOWINANGUN,					Jumlah Kegiatan dalam rangka HUT RI (Paskibraka, carnaval, Resepsi HUT RI dan Hari Jadi)	3 Kegiatan	28.000.000	40.000.000	DAU	P1

Nomor	Urusan/ Bidang/ Program / Kegiatan/ Sub Kegiatan	Prioritas Kabupaten	Prioritas Propinsi	Prioritas Nasional	Lokasi	Indikator						Keterangan Sub Kegiatan			
						Program		Kegiatan		Sub Kegiatan		Pagu	Prakiraan	Sumber	Prioritas
						Tolok Ukur	Target	Tolok Ukur	Target	Tolok Ukur	Target	Indikatif (Rp)	Maju (Rp)	Dana	
(1)	(2)	(3)	(4)	(5)	(6)	(7)	(8)	(9)	(10)	(11)	(12)	(13)	(14)	(15)	(16)
7.01.7-1.0-0.0-0.0-6.06	**PROGRAM PEMBINAAN DAN PENGAWASAN PEMERINTAHAN DESA**					**Tingkat partisipasi masyarakat dalam membangun desa, Tersedianya dokumen operasional kebijakan pembangunan daerah, Jumlah organisasi perempuan yang berperan dalam pembangunan desa, Terfasilitasinya kegiatan TKP2KDes**	**100%**					**112.000.000**	**161.000.000**		
7.01.7-1.0-0.0-0.0-6.06.2.01	**Fasilitasi, Rekomendasi dan Koordinasi Pembinaan dan Pengawasan Pemerintahan Desa**							**Persentase desa yang difasilitasi,pembinaan dan pengawasan**	**100%**			**112.000.000**	**161.000.000**		
7.01.7-1.0-0.0-0.0-6.06.2.01.03	Fasilitasi Pengelolaan Keuangan Desa dan pendayagunaan Aset Desa	5	1	5	KECAMATAN KUTOWINANGUN,					Jumlah Desa yang terfasilitasi pengelolaan keuangan desa dan pendayagunaan aset desa	19 Desa	25.900.000	36.500.000	DAU	P1
7.01.7-1.0-0.0-0.0-6.06.2.01.09	Fasilitasi Sinkronisasi Perencanaan Pembangunan Daerah Dengan Pembangunan Desa	5	1	5	KECAMATAN KUTOWINANGUN,					Jumlah dokumen sinkronisasi perencanaan pembangunan daerah dengan pembangunan desa	1 Dokumen	14.700.000	21.000.000	DAU	P1
7.01.7-1.0-0.0-0.0-6.06.2.01.10	Fasilitasi Penetapan Lokasi Pembangunan Kawasan Perdesaan	5	1	5	KECAMATAN KUTOWINANGUN,					Jumlah dokumen perencanaan pembangunan kawasan perdesaan	3 Dokumen	5.600.000	8.000.000	DAU	P1
7.01.7-1.0-0.0-0.0-6.06.2.01.13	Fasilitasi Penyusunan Perencanaan Pembangunan Partisipatif	5	1	5	KECAMATAN KUTOWINANGUN,					Jumlah Desa yang difasilitasi penyelenggaran musrenbangdes/kel	19 Desa	25.550.000	36.500.000	DAU	P1
										Jumlah kali kegiatan pra musrenbangcam	1 Kali				

Nomor	Urusan/ Bidang/ Program / Kegiatan/ Sub Kegiatan	Prioritas Kabupaten	Prioritas Propinsi	Prioritas Nasional	Lokasi	Indikator						Keterangan Sub Kegiatan			
						Program		Kegiatan		Sub Kegiatan		Pagu	Prakiraan	Sumber	Prioritas
						Tolok Ukur	Target	Tolok Ukur	Target	Tolok Ukur	Target	Indikatif (Rp)	Maju (Rp)	Dana	
(1)	(2)	(3)	(4)	(5)	(6)	(7)	(8)	(9)	(10)	(11)	(12)	(13)	(14)	(15)	(16)
										Jumlah kali kegiatan pra musrenbangcam	1 Kali				
7.01.7-1.0-0.0-0.0-6.06.2.01.16	Fasilitasi Penyusunan Program dan Pelaksanaan Pemberdayaan Masyarakat Desa	5	1	5	KECAMATAN KUTOWINANGUN,					Jumlah Kegiatan Pembinaan PKK	1 Kegiatan	32.900.000	48.000.000	DAU	P1
										Jumlah Kegiatan Pembinaan BUMDES	1 Kegiatan				
										Jumlah Kegiatan Sosialisasi Masyarakat	3 Kegiatan				
										Jumlah Kegiatan Fasilitasi UKS	1 Kegiatan				
										Jumlah Kegiatan Pembinaan Kepemudaan	1 Kali				
7.01.7-1.0-0.0-0.0-6.06.2.01.17	Koordinasi Pendampingan Desa di Wilayahnya	5	1	5	KECAMATAN KUTOWINANGUN,					Jumlah kegiatan fasilitasi TKP2KDes/Kel	1 Kegiatan	7.350.000	11.000.000	DAU	P1
										Jumlah fasilitasi kegiatan sembako	1 Kegiatan				
X.7-1.0-0.0-0.0-6												**1.809.683.519**	**269.700.000**		
X.XX.7-1.0-0.0-0.0-6												**1.809.683.519**	**269.700.000**		
X.XX.7-1.0-0.0-0.0-6.01	**PROGRAM PENUNJANG URUSAN PEMERINTAHAN DAERAH**					**Persentase terselenggaranya kegiatan penunjang urusan Pemerintah Daerah**	**100%**					**1.809.683.519**	**269.700.000**		
X.XX.7-1.0-0.0-0.0-6.01.2.01	**Perencanaan dan Evaluasi Kinerja Perangkat Daerah**							**Presentase dokumen perencanaan dan evaluasi kinerja perangkat daerah yang disusun**	**100%**			**6.650.000**	**11.200.000**		
X.XX.7-1.0-0.0-0.0-6.01.2.01.02	Penyusunan Program dan Kegiatan Perangkat Daerah dalam Dokumen Perencanaan	5	1	5	KECAMATAN KUTOWINANGUN,					Jumlah Dokumen Renstra dan Renja yang disusun	4 Dokumen	0	1.200.000		P1
X.XX.7-1.0-0.0-0.0-6.01.2.01.03	Penyusunan Dokumen Evaluasi Perangkat Daerah	5	1	5	KECAMATAN KUTOWINANGUN,					Jumlah Dokumen Evaluasi Perangkat Daerah yang disusun	5 Dokumen	6.650.000	10.000.000	DAU	P1

Nomor	Urusan/ Bidang/ Program / Kegiatan/ Sub Kegiatan	Prioritas Kabupaten	Prioritas Propinsi	Prioritas Nasional	Lokasi	Indikator						Keterangan Sub Kegiatan			
						Program		Kegiatan		Sub Kegiatan		Pagu Indikatif (Rp)	Prakiraan Maju (Rp)	Sumber Dana	Prioritas
						Tolok Ukur	Target	Tolok Ukur	Target	Tolok Ukur	Target				
(1)	(2)	(3)	(4)	(5)	(6)	(7)	(8)	(9)	(10)	(11)	(12)	(13)	(14)	(15)	(16)
X.XX.7-1.0-0.0-0.0-6.01.2.02	**Administrasi Keuangan**							**Presentase terlaksananya kegiatan administrasi umum**	**100%**			**1.624.460.119**	**22.000.000**		
X.XX.7-1.0-0.0-0.0-6.01.2.02.01	Penyediaan Gaji dan Tunjangan ASN	5	1	5	KECAMATAN KUTOWINANGUN,					Jumlah ASN yang mendapatkan gaji dan tunjangan	18 Orang	1.624.460.119	0	PAD,DAU	P1
										Jumlah ASN yang mendapatkan gaj Tamsil	18 Orang				
X.XX.7-1.0-0.0-0.0-6.01.2.02.02	Penyediaan Administrasi Pelaksanaan Tugas ASN	5	1	5	KECAMATAN KUTOWINANGUN,					Jumlah rapat-rapat koordinasi dalam daerah	18 Orang/ Kali	0	22.000.000		P1
X.XX.7-1.0-0.0-0.0-6.01.2.03	**Administrasi Umum**							**Persentase terlaksananya kegiatan administrasi umum**	**100%**			**178.573.400**	**236.500.000**		
X.XX.7-1.0-0.0-0.0-6.01.2.03.01	Penyediaan Jasa Surat Menyurat	5	1	5	KECAMATAN KUTOWINANGUN,					Jumlah bulan penyediaan jasa surat menyurat	12 Bulan	2.000.000	3.000.000	DAU	P1
X.XX.7-1.0-0.0-0.0-6.01.2.03.02	Penyediaan Jasa Komunikasi, Sumber Daya Air dan Listrik	5	1	5	KECAMATAN KUTOWINANGUN,					Jumlah bulan penyediaan jasa Komunikasi, Sumber Daya Air dan Listrik	12 Bulan	15.000.000	17.000.000	DAU	P1
X.XX.7-1.0-0.0-0.0-6.01.2.03.06	Penyediaan Jasa Pemeliharaan dan Perizinan Kendaraan Dinas/Operasional	5	1	5	KECAMATAN KUTOWINANGUN,					Jumlah bulan penyediaan jasa pemeliharaan dan perijinan kendaraan dinas/operasional	12 Bulan	23.000.000	24.000.000	DAU	P1
X.XX.7-1.0-0.0-0.0-6.01.2.03.07	Penyediaan Jasa Administrasi Keuangan	5	1	1	KECAMATAN KUTOWINANGUN,					Jumlah orang pengelola administrasi keuangan	1 Orang	0	21.000.000		P1
X.XX.7-1.0-0.0-0.0-6.01.2.03.08	Penyediaan Jasa Kebersihan Kantor	5	1	5	KECAMATAN KUTOWINANGUN,					Jumlah Petugas Kebersihan Kantor	1 Orang	18.000.000	19.000.000	DAU	P1
										Jumlah bulan penyediaan jasa kebersihan kantor	12 Bulan				

Nomor	Urusan/ Bidang/ Program / Kegiatan/ Sub Kegiatan	Prioritas Kabupaten	Prioritas Propinsi	Prioritas Nasional	Lokasi	Indikator						Keterangan Sub Kegiatan			
						Program		Kegiatan		Sub Kegiatan		Pagu Indikatif (Rp)	Prakiraan Maju (Rp)	Sumber Dana	Prioritas
						Tolok Ukur	Target	Tolok Ukur	Target	Tolok Ukur	Target				
(1)	(2)	(3)	(4)	(5)	(6)	(7)	(8)	(9)	(10)	(11)	(12)	(13)	(14)	(15)	(16)
X.XX.7-1.0-0.0-0.0-6.01.2.03.09	Penyediaan Jasa Perbaikan Peralatan Kerja	5	1	5	KECAMATAN KUTOWINANGUN,					Jumlah bulan penyediaan jasa perbaikan peralatan kerja	12 Bulan	4.000.000	8.500.000	DAU	P1
X.XX.7-1.0-0.0-0.0-6.01.2.03.10	Penyediaan Alat Tulis Kantor	5	1	5	KECAMATAN KUTOWINANGUN,					Jumlah bulan penyediaan alat tulis kantor	12 Bulan	8.000.000	9.000.000	DAU	P1
X.XX.7-1.0-0.0-0.0-6.01.2.03.11	Penyediaan Barang Cetakan dan Penggandaan	5	1	5	KECAMATAN KUTOWINANGUN,					Jumlah bulan penyediaan barang cetakan dan penggandaan	12 Bulan	8.000.000	9.000.000	DAU	P1
X.XX.7-1.0-0.0-0.0-6.01.2.03.12	Penyediaan Komponen Instalasi Listrik/Penerangan Bangunan Kantor	5	1	5	KECAMATAN KUTOWINANGUN,					Jumlah bulan penyediaan komponen instalasi listrik/penerangan bangunan kantor	12 Bulan	2.000.000	3.000.000	DAU	P1
X.XX.7-1.0-0.0-0.0-6.01.2.03.15	Penyediaan Bahan Bacaan dan Peraturan Perundang-Undangan	5	1	5	KECAMATAN KUTOWINANGUN,					Jumlah bulan bahan dan peraturan perundang-undangan	12 Bulan	2.000.000	3.000.000	DAU	P1
X.XX.7-1.0-0.0-0.0-6.01.2.03.17	Penyediaan Makanan dan Minuman	5	1	5	KECAMATAN KUTOWINANGUN,					Jumlah bulan penyediaan makanan dan minuman	12 Bulan	14.000.000	17.000.000	DAU	P1
X.XX.7-1.0-0.0-0.0-6.01.2.03.18	Rapat-Rapat Kordinasi dan Konsultasi ke Luar Daerah	5	1	5	KECAMATAN KUTOWINANGUN,					Jumlah rapat-rapat koordinasi dan konsultasi ke luar daerah	10 Orang/Kali	0	9.000.000		P1
X.XX.7-1.0-0.0-0.0-6.01.2.03.24	Pengadaan Peralatan Gedung Kantor	5	1	5	KECAMATAN KUTOWINANGUN,					Jumlah unit pengadaan peralatan gedung kantor	4 Unit	28.000.000	41.000.000	DAU	P1
X.XX.7-1.0-0.0-0.0-6.01.2.03.25	Pengadaan Mebeleur	5	1	5	KECAMATAN KUTOWINANGUN,					Jumlah unit pengadaan mebeleur	40 Unit	33.600.000	23.000.000	DAU	P1
X.XX.7-1.0-0.0-0.0-6.01.2.03.28	Pemeliharaan Rutin/Berkala Gedung Kantor	5	1	5	KECAMATAN KUTOWINANGUN,					Jumlah unit pemeliharaan rutin/berkala gedung kantor	1 Unit	20.973.400	30.000.000	DAU	P1
7-1.0-0.0-0.0-7	**KECAMATAN AMBAL**											**2.110.844.000**	**111.996.478.000**		
7.7-1.0-0.0-0.0-7	**UNSUR KEWILAYAHAN**											**210.585.000**	**94.838.500.000**		

Nomor	Urusan/ Bidang/ Program / Kegiatan/ Sub Kegiatan	Prioritas Kabupaten	Prioritas Propinsi	Prioritas Nasional	Lokasi	Indikator						Keterangan Sub Kegiatan			
						Program		Kegiatan		Sub Kegiatan		Pagu	Prakiraan	Sumber	Prioritas
						Tolok Ukur	Target	Tolok Ukur	Target	Tolok Ukur	Target	Indikatif (Rp)	Maju (Rp)	Dana	
(1)	(2)	(3)	(4)	(5)	(6)	(7)	(8)	(9)	(10)	(11)	(12)	(13)	(14)	(15)	(16)
7.01.7-1.0-0.0-0.0-7	**KECAMATAN**											**210.585.000**	**94.838.500.000**		
7.01.7-1.0-0.0-0.0-7.02	**PROGRAM PENYELENGGARAAN PEMERINTAHAN DAN PELAYANAN PUBLIK**					**Capaian peningkatan pelayanan kecamatan**	**100 %**					**42.450.000**	**67.000.000**		
7.01.7-1.0-0.0-0.0-7.02.2.04	**Pelaksanaan Urusan Pemerintahan yang Dilimpahkan kepada Camat**							**Prosentase pengajuan KTP dan perijinan yang tertangani**	**100 %**			**42.450.000**	**67.000.000**		
7.01.7-1.0-0.0-0.0-7.02.2.04.01	Pelaksanaan Urusan Pemerintahan yang Terkait Dengan Pelayanan Perizinan	5	1	5	KECAMATAN AMBAL,					Jumlah pelayanan perijinan yang dilaksanakan	2 Kegiatan	2.000.000	2.000.000	DAU	P1
7.01.7-1.0-0.0-0.0-7.02.2.04.02	Pelaksanaan Urusan Pemerintahan yang Terkait Dengan Nonperizinan	5	1	5	KECAMATAN AMBAL,					Jumlah Pelayanan Non Perijinan yang dilaksanakan	8 Jenis	40.450.000	65.000.000	DAU	P1
7.01.7-1.0-0.0-0.0-7.05	**PROGRAM PENYELENGGARAAN URUSAN PEMERINTAHAN UMUM**					**Terfasilitasinya kegiatan kegiatan HUT RI**	**100 %**					**18.350.000**	**22.000.000**		
7.01.7-1.0-0.0-0.0-7.05.2.01	**Penyelenggaraan Urusan Pemerintahan Umum sesuai Penugasan Kepala Daerah**							**Persentase terselenggaranya urusan pemerintahan umum sesuai penugasan Kepala Daerah**	**100 %**			**18.350.000**	**22.000.000**		
7.01.7-1.0-0.0-0.0-7.05.2.01.01	Pembinaan Wawasan Kebangsaan dan Ketahanan Nasional dalam Rangka Memantapkan Pengamalan Pancasila, Pelaksanaan UndangUndang Dasar Negara Republik Indonesia Tahun 1945, Pelestarian Bhinneka Tunggal Ika Serta Pemertahanan dan Pemeliharaan Keutuhan Negara Ke	5	1	5	KECAMATAN AMBAL,					Jumlah kegiatan dalam rangka HUT RI (Paskibraka, Carnaval, HUT RI dan Hari Jadi)	3 Kegiatan	18.350.000	22.000.000	DAU	P1
7.01.7-1.0-0.0-0.0-7.06	**PROGRAM PEMBINAAN DAN PENGAWASAN PEMERINTAHAN DESA**					**Tingkat partisipasi masyarakat dalam membangun desa**	**100%**					**149.785.000**	**94.749.500.000**		

Nomor	Urusan/ Bidang/ Program / Kegiatan/ Sub Kegiatan	Prioritas Kabupaten	Prioritas Propinsi	Prioritas Nasional	Lokasi	Indikator						Keterangan Sub Kegiatan			
						Program		Kegiatan		Sub Kegiatan		Pagu Indikatif (Rp)	Prakiraan Maju (Rp)	Sumber Dana	Prioritas
						Tolok Ukur	Target	Tolok Ukur	Target	Tolok Ukur	Target				
(1)	(2)	(3)	(4)	(5)	(6)	(7)	(8)	(9)	(10)	(11)	(12)	(13)	(14)	(15)	(16)
						Tersedianya dokumen operasional kebijakan membangun daerah	**3 dokumen**								
						Jumlah organisasi perempuan yang berperan dalam pembangunan desa	**100%**								
						Terfasilitasinya kegiatan TKP2KDes	**100%**								
7.01.7-1.0-0.0-0.0-7.06.2.01	**Fasilitasi, Rekomendasi dan Koordinasi Pembinaan dan Pengawasan Pemerintahan Desa**							**Prosentase Fasilitasi Pengelolaan Keuangan Desa dan Pendayagunaan Aset Desa**	**100 %**			**149.785.000**	**94.749.500.000**		
7.01.7-1.0-0.0-0.0-7.06.2.01.03	Fasilitasi Pengelolaan Keuangan Desa dan pendayagunaan Aset Desa	5	1	5	KECAMATAN AMBAL,					Jumlah Desa yang terfasilitasi Pengelolaan keuangan desa dan pendayagunaan aset desa	32 Desa	45.965.000	85.000.000	DAU	P1
										Fasilitasi Penyusunan APBDes/APBDes Perubahan, Fasilitasi Pengendalian APBDes, Fasilitasi Percepatan Pelaksanaan APBDes	32 Desa				
7.01.7-1.0-0.0-0.0-7.06.2.01.05	Fasilitasi Pelaksanaan Tugas Kepala Desa dan Perangkat Desa	5	1	5	KECAMATAN AMBAL,					Jumlah desa yang difasilitasi Penyusunan APBDes/APBDes Perubahan, Fasilitasi Pengendalian APBDes, Fasilitasi Percepatan Pelaksanaan APBDes	32 Desa	0	80.000.000		P1

Nomor	Urusan/ Bidang/ Program / Kegiatan/ Sub Kegiatan	Prioritas Kabupaten	Prioritas Propinsi	Prioritas Nasional	Lokasi	Indikator						Keterangan Sub Kegiatan			
						Program		Kegiatan		Sub Kegiatan		Pagu Indikatif (Rp)	Prakiraan Maju (Rp)	Sumber Dana	Prioritas
						Tolok Ukur	Target	Tolok Ukur	Target	Tolok Ukur	Target				
(1)	(2)	(3)	(4)	(5)	(6)	(7)	(8)	(9)	(10)	(11)	(12)	(13)	(14)	(15)	(16)
7.01.7-1.0-0.0-0.0-7.06.2.01.09	Fasilitasi Sinkronisasi Perencanaan Pembangunan Daerah Dengan Pembangunan Desa	5	1	5	KECAMATAN AMBAL,					Jumlah rakor sinkronisasi dan perencanaan pembangunan daerah dengan pembangunan desa	4 Kali	15.600.000	37.500.000	DAU	P1
										Jumlah dokumen fasilitasi IPMD Program pembangunan desa dan daerah yang disusun	1 Dokumen				
7.01.7-1.0-0.0-0.0-7.06.2.01.11	Fasilitasi Penyelenggaraan Ketenteraman dan Ketertiban Umum	5	1	5	KECAMATAN AMBAL,					Jumlah peserta Fasilitasi Penyelenggaraan Ketentraman dan Ketertiban Umum	72 Orang	9.570.000	16.000.000.000	DAU	P1
7.01.7-1.0-0.0-0.0-7.06.2.01.13	Fasilitasi Penyusunan Perencanaan Pembangunan Partisipatif	5	1	5	KECAMATAN AMBAL,					Jumlah Desa yang difasilitasi penyelenggaraan musrenbangdes/kel	32 Desa	25.900.000	47.000.000	DAU	P1
										Fasilitasi Pra Musrenbangcam	1 Kali				
										Fasilitasi Musrenbangcam	1 Kali				
7.01.7-1.0-0.0-0.0-7.06.2.01.16	Fasilitasi Penyusunan Program dan Pelaksanaan Pemberdayaan Masyarakat Desa	5	1	5	KECAMATAN AMBAL,					Jumlah Paket Kegiatan Pembinaan PKK	1 Paket	41.100.000	64.000.000.000	DAU	P1
										Jumlah kali Pembinaan UKS	4 Kali				
										Jumlah Pembinaan Sosial Masyarakat	4 Kegiatan				
										Jumlah Kegiatan Pembinaan Organisasi Kepemudaan	1 Kegiatan				
7.01.7-1.0-0.0-0.0-7.06.2.01.17	Koordinasi Pendampingan Desa di Wilayahnya	5	1	5	KECAMATAN AMBAL,					Jumlah Desa Fasilitasi TKP2Des/Kel	32 Desa	11.650.000	14.500.000.000	DAU	P1
										Jumlah Fasilitasi Kegiatan Sembako	1 Kegiatan				

Nomor	Urusan/ Bidang/ Program / Kegiatan/ Sub Kegiatan	Prioritas Kabupaten	Prioritas Propinsi	Prioritas Nasional	Lokasi	Indikator						Keterangan Sub Kegiatan			
						Program		Kegiatan		Sub Kegiatan		Pagu	Prakiraan	Sumber	Prioritas
						Tolok Ukur	Target	Tolok Ukur	Target	Tolok Ukur	Target	Indikatif (Rp)	Maju (Rp)	Dana	
(1)	(2)	(3)	(4)	(5)	(6)	(7)	(8)	(9)	(10)	(11)	(12)	(13)	(14)	(15)	(16)
X.7-1.0-0.0-0.0-7												**1.900.259.000**	**17.157.978.000**		
X.XX.7-1.0-0.0-0.0-7												**1.900.259.000**	**17.157.978.000**		
X.XX.7-1.0-0.0-0.0-7.01	**PROGRAM PENUNJANG URUSAN PEMERINTAHAN DAERAH**					**Persentase terselenggaranya kegiatan penunjang urusan Pemerintahan Daerah**	**100 %**					**1.900.259.000**	**17.157.978.000**		
X.XX.7-1.0-0.0-0.0-7.01.2.01	**Perencanaan dan Evaluasi Kinerja Perangkat Daerah**							**Persentase dokumen Perencanaan dan evaluasi kinerja perangkat daerah yang disusun**	**100 %**			**14.065.000**	**40.000.000**		
X.XX.7-1.0-0.0-0.0-7.01.2.01.01	Penyusunan Renstra dan Renja Perangkat Daerah	5	1	5	KECAMATAN AMBAL,					Jumlah Dokumen Renstra dan Renja yang disusun	4 Dokumen	5.065.000	18.000.000	DAU	P1
X.XX.7-1.0-0.0-0.0-7.01.2.01.03	Penyusunan Dokumen Evaluasi Perangkat Daerah	5	1	5	KECAMATAN AMBAL,					Jumlah Dokumen Evaluasi Perangkat Daerah yang disusun	4 Dokumen	9.000.000	22.000.000	DAU	P1
										Jumlah dokumen Profil Desa/Kecamatan yang disusun	1 Dokumen				
X.XX.7-1.0-0.0-0.0-7.01.2.02	**Administrasi Keuangan**							**Persentase terlaksananya kegiatan administrasi Keuangan**	**100%**			**1.668.454.000**	**1.858.478.000**		
X.XX.7-1.0-0.0-0.0-7.01.2.02.01	Penyediaan Gaji dan Tunjangan ASN	5	1	5	KECAMATAN AMBAL,					Jumlah ASN yang mendapatkan Gaji dan Tunjangan	17 Orang	1.668.454.000	1.836.478.000	PAD,DAU	P1
										Jumlah ASN yang mendapatkan Tamsil	17 Orang				
X.XX.7-1.0-0.0-0.0-7.01.2.02.02	Penyediaan Administrasi Pelaksanaan Tugas ASN	5	1	5	KECAMATAN AMBAL,					-Jumlah bulan rapat koordinasi dalam daerah	12 Bulan	0	22.000.000		P1
X.XX.7-1.0-0.0-0.0-7.01.2.03	**Administrasi Umum**							**Persentase terlaksananya kegiatan administrasi umum**	**100 %**			**217.740.000**	**15.259.500.000**		

Nomor	Urusan/ Bidang/ Program / Kegiatan/ Sub Kegiatan	Prioritas Kabupaten	Prioritas Propinsi	Prioritas Nasional	Lokasi	Indikator						Keterangan Sub Kegiatan			
						Program		Kegiatan		Sub Kegiatan		Pagu	Prakiraan	Sumber	Prioritas
						Tolok Ukur	Target	Tolok Ukur	Target	Tolok Ukur	Target	Indikatif (Rp)	Maju (Rp)	Dana	
(1)	(2)	(3)	(4)	(5)	(6)	(7)	(8)	(9)	(10)	(11)	(12)	(13)	(14)	(15)	(16)
X.XX.7-1.0-0.0-0.0-7.01.2.03.01	Penyediaan Jasa Surat Menyurat	5	1	5	KECAMATAN AMBAL,					Jumlah bulan penyediaan jasa surat menyurat	12 Bulan	2.000.000	4.000.000	DAU	P1
X.XX.7-1.0-0.0-0.0-7.01.2.03.02	Penyediaan Jasa Komunikasi, Sumber Daya Air dan Listrik	5	1	5	KECAMATAN AMBAL,					Jumlah bulan penyedia JasaKomunikasi, Sumber Daya Air dan Listrik	12 Bulan	17.000.000	22.000.000	DAU	P1
X.XX.7-1.0-0.0-0.0-7.01.2.03.06	Penyediaan Jasa Pemeliharaan dan Perizinan Kendaraan Dinas/Operasional	5	1	5	KECAMATAN AMBAL,					Jumlah bulan Penyedia jasa Pemeliharaan dan Perijinan Kendaraan Dinas/Operasional	12 Bulan	32.000.000	34.000.000	DAU	P1
X.XX.7-1.0-0.0-0.0-7.01.2.03.07	Penyediaan Jasa Administrasi Keuangan	5	1	5	KECAMATAN AMBAL,					Jumlah orang Pengelola Administrasi Keuangan	9 Orang	32.000.000	34.000.000	DAU	P1
X.XX.7-1.0-0.0-0.0-7.01.2.03.08	Penyediaan Jasa Kebersihan Kantor	5	1	5	KECAMATAN AMBAL,					Jumlah petugas Kebersihan Kantor	1 Orang	15.000.000	18.500.000	DAU	P1
										--- Jumlah paket penyediaan Kebersihan Kantor	--- 1 Paket				
X.XX.7-1.0-0.0-0.0-7.01.2.03.09	Penyediaan Jasa Perbaikan Peralatan Kerja	5	1	5	KECAMATAN AMBAL,					Jumlah bulan Penyedia Jasa Perbaikan Peralatan kerja	12 Bulan	9.000.000	14.000.000	DAU	P1
X.XX.7-1.0-0.0-0.0-7.01.2.03.10	Penyediaan Alat Tulis Kantor	5	1	5	KECAMATAN AMBAL,					Jumlah bulan Penyedia Alat Tulis Kantor	12 Bulan	12.000.000	14.000.000	DAU	P1
X.XX.7-1.0-0.0-0.0-7.01.2.03.11	Penyediaan Barang Cetakan dan Penggandaan	5	1	5	KECAMATAN AMBAL,					Jumlah bulan Penyedia Barang Cetak dan Penggandaan	12 Bulan	10.000.000	14.000.000	DAU	P1
X.XX.7-1.0-0.0-0.0-7.01.2.03.12	Penyediaan Komponen Instalasi Listrik/Penerangan Bangunan Kantor	5	1	5	KECAMATAN AMBAL,					Jumlah bulan Penyedia Komponen Instalasi Listrik / Penerangan Bangunan Kantor	12 Bulan	6.000.000	7.000.000	DAU	P1
X.XX.7-1.0-0.0-0.0-7.01.2.03.15	Penyediaan Bahan Bacaan dan Peraturan Perundang-Undangan	5	1	5	KECAMATAN AMBAL,					Jumlah bulan Bahan Bacaan dan Peraturan Perundang-undangan	12 Bulan	3.000.000	4.000.000	DAU	P1
X.XX.7-1.0-0.0-0.0-7.01.2.03.17	Penyediaan Makanan dan Minuman	5	1	5	KECAMATAN AMBAL,					Jumlah bulan Penyediaan Makanan dan Minuman	12 Bulan	20.000.000	24.000.000	DAU	P1

Nomor	Urusan/ Bidang/ Program / Kegiatan/ Sub Kegiatan	Prioritas Kabupaten	Prioritas Propinsi	Prioritas Nasional	Lokasi	Indikator						Keterangan Sub Kegiatan			
						Program		Kegiatan		Sub Kegiatan		Pagu	Prakiraan	Sumber	Prioritas
						Tolok Ukur	Target	Tolok Ukur	Target	Tolok Ukur	Target	Indikatif (Rp)	Maju (Rp)	Dana	
(1)	(2)	(3)	(4)	(5)	(6)	(7)	(8)	(9)	(10)	(11)	(12)	(13)	(14)	(15)	(16)
X.XX.7-1.0-0.0-0.0-7.01.2.03.18	Rapat-Rapat Kordinasi dan Konsultasi ke Luar Daerah	5	1	5	KECAMATAN AMBAL,					Jumlah Rapar-rapat Koordinasi dan Konsultasi ke luar Daerah	12 Orang/Kali	8.000.000	15.000.000.000	DAU	P1
X.XX.7-1.0-0.0-0.0-7.01.2.03.22	Pengadaan Perlengkapan Gedung Kantor	5	1	5	KECAMATAN AMBAL,					Jumlah Unit Pengadaan Perlengkapan Gedung Kantor	5 Unit	21.740.000	25.000.000	DAU	P1
X.XX.7-1.0-0.0-0.0-7.01.2.03.24	Pengadaan Peralatan Gedung Kantor	5	1	5	KECAMATAN AMBAL,					Jumlah Unit Pengadaan Peralatan Gedung Kantor	3 Unit	30.000.000	20.000.000	DAU	P1
X.XX.7-1.0-0.0-0.0-7.01.2.03.25	Pengadaan Mebeleur	5	1	5	KECAMATAN AMBAL,					Jumlah Unit pengadaan Mebeleur	29 Unit	0	25.000.000		P1
7-1.0-0.0-0.0-8	**KECAMATAN BULUSPESANTREN**											**1.988.692.000**	**3.057.000.000**		
7.7-1.0-0.0-0.0-0.0-8	**UNSUR KEWILAYAHAN**											**187.900.000**	**283.000.000**		
7.01.7-1.0-0.0-0.0-8	**KECAMATAN**											**187.900.000**	**283.000.000**		
7.01.7-1.0-0.0-0.0-8.02	**PROGRAM PENYELENGGARAAN PEMERINTAHAN DAN PELAYANAN PUBLIK**					**Capaian peningkatan pelayanan kecamatan**	**100%**					**46.500.000**	**71.000.000**		
7.01.7-1.0-0.0-0.0-8.02.2.04	**Pelaksanaan Urusan Pemerintahan yang Dilimpahkan kepada Camat**							**Prosentase Pengajuan KTP dan Perijinan yang tertangani**	**100 %**			**46.500.000**	**71.000.000**		
7.01.7-1.0-0.0-0.0-8.02.2.04.01	Pelaksanaan Urusan Pemerintahan yang Terkait Dengan Pelayanan Perizinan	5	1	5	KECAMATAN BULUSPESANTREN,					Jumlah pelayanan Perijinan yang dilaksanakan	1 Jenis	1.000.000	4.000.000	DAU	P1
7.01.7-1.0-0.0-0.0-8.02.2.04.02	Pelaksanaan Urusan Pemerintahan yang Terkait Dengan Nonperizinan	5	1	5	KECAMATAN BULUSPESANTREN,					Jumlah Pelayanan Non Perijinan yang dilaksanakan	5 Jenis	45.500.000	67.000.000	DAU	P1
7.01.7-1.0-0.0-0.0-8.05	**PROGRAM PENYELENGGARAAN URUSAN PEMERINTAHAN UMUM**					**Persentase terselenggaranya program pemberdayaan masyarakat desa dan kelurahan**	**100%**					**14.000.000**	**22.000.000**		

Nomor	Urusan/ Bidang/ Program / Kegiatan/ Sub Kegiatan	Prioritas Kabupaten	Prioritas Propinsi	Prioritas Nasional	Lokasi	Indikator						Keterangan Sub Kegiatan			
						Program		Kegiatan		Sub Kegiatan		Pagu	Prakiraan	Sumber	Prioritas
						Tolok Ukur	Target	Tolok Ukur	Target	Tolok Ukur	Target	Indikatif (Rp)	Maju (Rp)	Dana	
(1)	(2)	(3)	(4)	(5)	(6)	(7)	(8)	(9)	(10)	(11)	(12)	(13)	(14)	(15)	(16)
7.01.7-1.0-0.0-0.0-8.05.2.01	**Penyelenggaraan Urusan Pemerintahan Umum sesuai Penugasan Kepala Daerah**							**Penyelenggaraan urusan pemerintahan umum**	**100 %**			**14.000.000**	**22.000.000**		
7.01.7-1.0-0.0-0.0-8.05.2.01.01	Pembinaan Wawasan Kebangsaan dan Ketahanan Nasional dalam Rangka Memantapkan Pengamalan Pancasila, Pelaksanaan UndangUndang Dasar Negara Republik Indonesia Tahun 1945, Pelestarian Bhinneka Tunggal Ika Serta Pemertahanan dan Pemeliharaan Keutuhan Negara Ke	5	1	5	KECAMATAN BULUSPESANTREN, Jumlah Kegiatan Pembinaan Wawasan Kebangsaan dan Ketahanan Nasional dalam rangka Memantapkan Pengalaman Pancasila, Pelaksanaan Undang-Undang Dasar Negara Republik Indonesia Tahun 1945, Pelestarian Bhinika Tunggal Ika Serta Pertahanan dan Pemeliharaan Keutuhan Negara Kesatuan Republik Indonesia					Jumlah kegiatan dalam rangka HUT RI (Paskibraka, Carnaval, Respsi HUT RI Hari Jadi)	3 Kegiatan	14.000.000	22.000.000	DAU	P1
7.01.7-1.0-0.0-0.0-8.06	**PROGRAM PEMBINAAN DAN PENGAWASAN PEMERINTAHAN DESA**					**Tingkat partisipasi masyarakat dalam membangun desa**	**10%**					**127.400.000**	**190.000.000**		
						Tersedianya dokumen operasional kebijakan pembangunan daerah	**3 Dokumen**								
						Jumlah organisasi perempuan yang berperan dalam pembangunan desa	**100 %**								
						Terfasilitasinya Kegiatan TKP2Kdes	**100 %**								
7.01.7-1.0-0.0-0.0-8.06.2.01	**Fasilitasi, Rekomendasi dan Koordinasi Pembinaan dan Pengawasan Pemerintahan Desa**							**Persentase desa yang difasilitasi, pembinaan dan pengawasan**	**100 %**			**127.400.000**	**190.000.000**		

Nomor	Urusan/ Bidang/ Program / Kegiatan/ Sub Kegiatan	Prioritas Kabupaten	Prioritas Propinsi	Prioritas Nasional	Lokasi	Indikator						Keterangan Sub Kegiatan			
						Program		Kegiatan		Sub Kegiatan		Pagu Indikatif (Rp)	Prakiraan Maju (Rp)	Sumber Dana	Prioritas
						Tolok Ukur	Target	Tolok Ukur	Target	Tolok Ukur	Target				
(1)	(2)	(3)	(4)	(5)	(6)	(7)	(8)	(9)	(10)	(11)	(12)	(13)	(14)	(15)	(16)
7.01.7-1.0-0.0-0.0-8.06.2.01.03	Fasilitasi Pengelolaan Keuangan Desa dan pendayagunaan Aset Desa	5	1	5	KECAMATAN BULUSPESANTREN,					Jumlah Desa yang terfasilitasi pengelolaan keuangan desa dan pendayagunaan aset desa	21 Desa	33.600.000	50.000.000	DAU	P1
										Jumlah Dokumen Database profil yang disusun	2 Dokumen				
7.01.7-1.0-0.0-0.0-8.06.2.01.08	Rekomendasi Pengangkatan dan Pemberhentian Perangkat Desa	5	1	5	KECAMATAN BULUSPESANTREN,					Jumlah Desa difasilitasi Pengangkatan dan pemberhentian Perangkat Desa	2 Desa	4.900.000	7.000.000	DAU	P1
7.01.7-1.0-0.0-0.0-8.06.2.01.09	Fasilitasi Sinkronisasi Perencanaan Pembangunan Daerah Dengan Pembangunan Desa	5	1	5	KECAMATAN BULUSPESANTREN,					Jumlah dokumen IPMD	1 Dokumen	14.000.000	22.000.000	DAU	P1
										Jumlah Rakor sinkronisasi Pembangunan Desa	4 Kali				
7.01.7-1.0-0.0-0.0-8.06.2.01.11	Fasilitasi Penyelenggaraan Ketenteraman dan Ketertiban Umum	5	1	5	KECAMATAN BULUSPESANTREN,					Jumlah kegiatan Fasilitasi Penyelenggaraan dan ketertiban umum	2 Kegiatan	10.500.000	17.000.000	DAU	P1
7.01.7-1.0-0.0-0.0-8.06.2.01.13	Fasilitasi Penyusunan Perencanaan Pembangunan Partisipatif	5	1	5	KECAMATAN BULUSPESANTREN,					Jumlah Desa yang difasilitasi penyelenggaraan musrenbangdes	21 Desa	17.500.000	25.000.000	DAU	P1
										Jumlah kegiatan pra musrenbangcam dan Musrenbangcam	1 Kegiatan				
7.01.7-1.0-0.0-0.0-8.06.2.01.16	Fasilitasi Penyusunan Program dan Pelaksanaan Pemberdayaan Masyarakat Desa	5	1	5	KECAMATAN BULUSPESANTREN,					Jumlah Kegiatan Pembinaan PKK	4 Kegiatan	36.400.000	52.000.000	DAU	P1
										Jumlah Kegiatan Organisasi Kepemudaan	1 Kegiatan				

Nomor	Urusan/ Bidang/ Program / Kegiatan/ Sub Kegiatan	Prioritas Kabupaten	Prioritas Propinsi	Prioritas Nasional	Lokasi	Indikator						Keterangan Sub Kegiatan			
						Program		Kegiatan		Sub Kegiatan		Pagu Indikatif (Rp)	Prakiraan Maju (Rp)	Sumber Dana	Prioritas
						Tolok Ukur	Target	Tolok Ukur	Target	Tolok Ukur	Target				
(1)	(2)	(3)	(4)	(5)	(6)	(7)	(8)	(9)	(10)	(11)	(12)	(13)	(14)	(15)	(16)
										Jumlah Kegiatan Pembinaan Sosial Masyarakat	3 Kegiatan				
										Jumlah KegiatanPendampinganDesa / UKS	1 Kegiatan				
7.01.7-1.0-0.0-0.0-8.06.2.01.17	Koordinasi Pendampingan Desa di Wilayahnya	5	1	5	KECAMATAN BULUSPESANTREN,					Jumlah Kegiatan Fasilitasi TKP2KDes/Kel	1 Kegiatan	10.500.000	17.000.000	DAU	P1
										Jumlah Fasilitasi Sembako	1 Kegiatan				
										Jumlah Tim-Tim Koordinasi Lainnya yang menjadi Kewenangan Kecamatan	1 Kegiatan				
X.7-1.0-0.0-0.0-8												**1.800.792.000**	**2.774.000.000**		
X.XX.7-1.0-0.0-0.0-8												**1.800.792.000**	**2.774.000.000**		
X.XX.7-1.0-0.0-0.0-8.01	**PROGRAM PENUNJANG URUSAN PEMERINTAHAN DAERAH**					**Meningkatkan kebutuhan sarana pelayanan Administrasi perkantoran**	**15 %**					**1.800.792.000**	**2.774.000.000**		
						Bertambahnya sarana dan prasarana aparatur yang memadai	**15 %**								
						Tersedianya dokumen database perangkat daerah	**2 Dokumen**								
X.XX.7-1.0-0.0-0.0-8.01.2.01	**Perencanaan dan Evaluasi Kinerja Perangkat Daerah**							**Jumlah dokumen Renja dan Renja serta dokumen lainnya yang tersusun**	**8 dokumen**			**16.800.000**	**24.000.000**		
X.XX.7-1.0-0.0-0.0-8.01.2.01.01	Penyusunan Renstra dan Renja Perangkat Daerah	5	1	1	KECAMATAN BULUSPESANTREN,					Jumlah Dokumen perencanaan yang disusun	4 Dokumen	7.000.000	10.000.000	DAU	P1

Nomor	Urusan/ Bidang/ Program / Kegiatan/ Sub Kegiatan	Prioritas Kabupaten	Prioritas Propinsi	Prioritas Nasional	Lokasi	Indikator						Keterangan Sub Kegiatan			
						Program		Kegiatan		Sub Kegiatan		Pagu	Prakiraan	Sumber	Prioritas
						Tolok Ukur	Target	Tolok Ukur	Target	Tolok Ukur	Target	Indikatif (Rp)	Maju (Rp)	Dana	
(1)	(2)	(3)	(4)	(5)	(6)	(7)	(8)	(9)	(10)	(11)	(12)	(13)	(14)	(15)	(16)
X.XX.7-1.0-0.0-0.0-8.01.2.01.03	Penyusunan Dokumen Evaluasi Perangkat Daerah	5	1	5	KECAMATAN BULUSPESANTREN,					Jumlah Dokumen Evaluasi Perangkat Daerah yang disusun (LAKIP, SAKIP, LPPD)	2 Dokumen	9.800.000	14.000.000	DAU	P1
										Jumlah Dokumen Evaluasi Kinerja yang disusun	2 Dokumen				
X.XX.7-1.0-0.0-0.0-8.01.2.02	**Administrasi Keuangan**							**Persentase terlaksananya kegiatan administrasi umum**	**100%**			**1.526.187.000**	**2.524.000.000**		
X.XX.7-1.0-0.0-0.0-8.01.2.02.01	Penyediaan Gaji dan Tunjangan ASN	5	1	5	KECAMATAN BULUSPESANTREN,					Jumlah ASN yang mendapatkan Gaji dan Tunjangan	15 Orang	1.526.187.000	2.500.000.000	PAD,DAU	P1
										Jumlah ASN yang mendapatkan Tamsil	15 Orang				
X.XX.7-1.0-0.0-0.0-8.01.2.02.02	Penyediaan Administrasi Pelaksanaan Tugas ASN	5	1	5	KECAMATAN BULUSPESANTREN,					Jumlah rapat koordinasi dinas dalam daerah	14 Orang/ Kali	0	24.000.000		P1
X.XX.7-1.0-0.0-0.0-8.01.2.03	**Administrasi Umum**							**Persentase terlaksananya kegiatan administrasi umum**	**100%**			**257.805.000**	**226.000.000**		
X.XX.7-1.0-0.0-0.0-8.01.2.03.01	Penyediaan Jasa Surat Menyurat	5	1	1	KECAMATAN BULUSPESANTREN,					Jumlah bulan penyediaan jasa surat menyurat	12 Bulan	2.000.000	2.000.000	DAU	P1
X.XX.7-1.0-0.0-0.0-8.01.2.03.02	Penyediaan Jasa Komunikasi, Sumber Daya Air dan Listrik	5	1	1	KECAMATAN BULUSPESANTREN,					Jumlah bulan penyediaan jasa komunikasi SDA, dan Listrik	12 Bulan	13.000.000	13.000.000	DAU	P1
X.XX.7-1.0-0.0-0.0-8.01.2.03.06	Penyediaan Jasa Pemeliharaan dan Perizinan Kendaraan Dinas/Operasional	5	1	5	KECAMATAN BULUSPESANTREN,					Jumlah bulan penyediaan jasa pemeliharaan dan perizinan kendaraan dinas/operasional	12 Bulan	22.400.000	35.000.000	DAU	P1
X.XX.7-1.0-0.0-0.0-8.01.2.03.07	Penyediaan Jasa Administrasi Keuangan	5	1	5	KECAMATAN BULUSPESANTREN,					Jumlah Orang Pengelola Administarasi Keuangan	7 Orang	35.000.000	55.000.000	DAU	P1

Nomor	Urusan/ Bidang/ Program / Kegiatan/ Sub Kegiatan	Prioritas Kabupaten	Prioritas Propinsi	Prioritas Nasional	Lokasi	Indikator						Keterangan Sub Kegiatan			
						Program		Kegiatan		Sub Kegiatan		Pagu	Prakiraan	Sumber	Prioritas
						Tolok Ukur	Target	Tolok Ukur	Target	Tolok Ukur	Target	Indikatif (Rp)	Maju (Rp)	Dana	
(1)	(2)	(3)	(4)	(5)	(6)	(7)	(8)	(9)	(10)	(11)	(12)	(13)	(14)	(15)	(16)
										Jumlah Orang Tenaga Harian Lepas (THL)	1 Orang				
X.XX.7-1.0-0.0-0.0-8.01.2.03.08	Penyediaan Jasa Kebersihan Kantor	5	1	5	KECAMATAN BULUSPESANTREN,					Jumlah bulan Penyediaan Jasa Kebersihan Kantor	12 Bulan	3.000.000	3.500.000	DAU	P1
X.XX.7-1.0-0.0-0.0-8.01.2.03.09	Penyediaan Jasa Perbaikan Peralatan Kerja	5	1	5	KECAMATAN BULUSPESANTREN,					Jumlah bulan Penyediaan Jasa Perbaiakan Peralatan Kerja	12 Bulan	5.600.000	8.000.000	DAU	P1
X.XX.7-1.0-0.0-0.0-8.01.2.03.10	Penyediaan Alat Tulis Kantor	5	1	5	KECAMATAN BULUSPESANTREN,					Jumlah bulan Penyediaan Alat Tulis Kantor	12 Bulan	7.000.000	10.000.000	DAU	P1
X.XX.7-1.0-0.0-0.0-8.01.2.03.11	Penyediaan Barang Cetakan dan Penggandaan	5	1	5	KECAMATAN BULUSPESANTREN,					Jumlah bulan Penyediaan Barang Cetakan dan Penggandaan	12 Bulan	5.600.000	8.000.000	DAU	P1
X.XX.7-1.0-0.0-0.0-8.01.2.03.12	Penyediaan Komponen Instalasi Listrik/Penerangan Bangunan Kantor	5	1	5	KECAMATAN BULUSPESANTREN,					Jumlah bulan Penyediaan Komponen Instalasi Listrik / Penerangan Bangunan Kantor	12 Bulan	2.800.000	4.000.000	DAU	P1
X.XX.7-1.0-0.0-0.0-8.01.2.03.15	Penyediaan Bahan Bacaan dan Peraturan Perundang-Undangan	5	1	5	KECAMATAN BULUSPESANTREN,					Jumlah bulan Bahan Bacaan dan Peraturan Perundang-undangan	12 Bulan	1.800.000	2.500.000	DAU	P1
X.XX.7-1.0-0.0-0.0-8.01.2.03.17	Penyediaan Makanan dan Minuman	5	1	5	KECAMATAN BULUSPESANTREN,					Jumlah bulan Penyediaan Makanan dan Minuman	12 Bulan	10.500.000	16.000.000	DAU	P1
X.XX.7-1.0-0.0-0.0-8.01.2.03.18	Rapat-Rapat Kordinasi dan Konsultasi ke Luar Daerah	5	1	5	KECAMATAN BULUSPESANTREN,					Jumlah Rapat- rapat Koordinasi dan Konsultasi Keluar Daerah	8 Orang/ Kali	4.900.000	7.000.000	DAU	P1
X.XX.7-1.0-0.0-0.0-8.01.2.03.22	Pengadaan Perlengkapan Gedung Kantor	5	1	5	KECAMATAN BULUSPESANTREN,					Jumlah unit pengadaan perlengkapan gedung kantor (AC 4 , Korden, Kursi Roda)	6 Unit	35.000.000	50.000.000	DAU	P1
X.XX.7-1.0-0.0-0.0-8.01.2.03.24	Pengadaan Peralatan Gedung Kantor	5	1	5	KECAMATAN BULUSPESANTREN,					Jumlah unit pengadaan peralatan gedung kantor	2 Unit	8.400.000	12.000.000	DAU	P1

Nomor	Urusan/ Bidang/ Program / Kegiatan/ Sub Kegiatan	Prioritas Kabupaten	Prioritas Propinsi	Prioritas Nasional	Lokasi	Indikator						Keterangan Sub Kegiatan			
						Program		Kegiatan		Sub Kegiatan		Pagu	Prakiraan	Sumber	Prioritas
						Tolok Ukur	Target	Tolok Ukur	Target	Tolok Ukur	Target	Indikatif (Rp)	Maju (Rp)	Dana	
(1)	(2)	(3)	(4)	(5)	(6)	(7)	(8)	(9)	(10)	(11)	(12)	(13)	(14)	(15)	(16)
X.XX.7-1.0-0.0-0.0-8.01.2.03.38	Rehabilitasi Sedang/Berat Rumah Gedung Kantor	5	1	5	KECAMATAN BULUSPESANTREN,					Jumlah unit pemliharaan rutin / berkala Gedung kantor	3 Unit	100.805.000	0	DAU	P1
7-1.0-0.0-0.0-9	**KECAMATAN PEJAGOAN**											**2.110.316.000**	**2.420.000.000**		
7.7-1.0-0.0-0.0-0.0-9	**UNSUR KEWILAYAHAN**											**190.504.000**	**277.000.000**		
7.01.7-1.0-0.0-0.0-9	**KECAMATAN**											**190.504.000**	**277.000.000**		
7.01.7-1.0-0.0-0.0-9.02	**PROGRAM PENYELENGGARAAN PEMERINTAHAN DAN PELAYANAN PUBLIK**					**Capaian peningkatan pelayanan Kecamatan**	**100%**					**43.500.000**	**65.000.000**		
7.01.7-1.0-0.0-0.0-9.02.2.04	**Pelaksanaan Urusan Pemerintahan yang Dilimpahkan kepada Camat**							**Prosentase pengajuan KTP dan perijinan yang tertangani**	**100%**			**43.500.000**	**65.000.000**		
7.01.7-1.0-0.0-0.0-9.02.2.04.01	Pelaksanaan Urusan Pemerintahan yang Terkait Dengan Pelayanan Perizinan	5	1	5	KECAMATAN PEJAGOAN,					Jumlah pelayanan perijinan yang dilaksanakan	1 Jenis	5.000.000	5.000.000	DAU	P1
7.01.7-1.0-0.0-0.0-9.02.2.04.02	Pelaksanaan Urusan Pemerintahan yang Terkait Dengan Nonperizinan	5	1	5	KECAMATAN PEJAGOAN,					Jumlah pelayanan non perijinan yang dilaksanakan	2 Jenis	38.500.000	60.000.000	DAU	P1
										Jumlah operator SIAK	2 Orang				
7.01.7-1.0-0.0-0.0-9.05	**PROGRAM PENYELENGGARAAN URUSAN PEMERINTAHAN UMUM**					**Terfasilitasinya kegiatan HUT RI**	**100%**					**17.500.000**	**30.000.000**		
7.01.7-1.0-0.0-0.0-9.05.2.01	**Penyelenggaraan Urusan Pemerintahan Umum sesuai Penugasan Kepala Daerah**							**Prosentase terselenggaranya urusan pemerintahan umum sesuai penugasan Kepala Daerah**	**100%**			**17.500.000**	**30.000.000**		
7.01.7-1.0-0.0-0.0-9.05.2.01.01	Pembinaan Wawasan Kebangsaan dan Ketahanan Nasional dalam Rangka Memantapkan Pengamalan Pancasila, Pelaksanaan UndangUndang Dasar Negara Republik Indonesia Tahun 1945, Pelestarian Bhinneka Tunggal Ika Serta Pemertahanan dan Pemeliharaan Keutuhan Negara Ke	5	1	5	KECAMATAN PEJAGOAN,					Jumlah kegiatan dalam rangka HUT RI (Paskibraka, Carnaval, Resepsi HUT RI dan Hari Jadi)	3 Kegiatan	17.500.000	30.000.000	DAU	P1

Nomor	Urusan/ Bidang/ Program / Kegiatan/ Sub Kegiatan	Prioritas Kabupaten	Prioritas Propinsi	Prioritas Nasional	Lokasi	Indikator						Keterangan Sub Kegiatan			
						Program		Kegiatan		Sub Kegiatan		Pagu Indikatif (Rp)	Prakiraan Maju (Rp)	Sumber Dana	Prioritas
						Tolok Ukur	Target	Tolok Ukur	Target	Tolok Ukur	Target				
(1)	(2)	(3)	(4)	(5)	(6)	(7)	(8)	(9)	(10)	(11)	(12)	(13)	(14)	(15)	(16)
7.01.7-1.0-0.0-0.0-9.06	**PROGRAM PEMBINAAN DAN PENGAWASAN PEMERINTAHAN DESA**					**Tingkat partisipasi masyarakat dalam membangun desa**	**10%**					**129.504.000**	**182.000.000**		
						Tersedianya dokumen operasional kebijakan pembangunan daerah	**3 dokumen**								
						Jumlah organisasi perempuan yang berperan dalam pembangunan desa	**100%**								
						Terfasilitasinya kegiatan TKP2KDes	**100%**								
7.01.7-1.0-0.0-0.0-9.06.2.01	**Fasilitasi, Rekomendasi dan Koordinasi Pembinaan dan Pengawasan Pemerintahan Desa**							**Prosentase desa yang terfasilitasi, pembinaan dan pengawasan**	**100%**			**129.504.000**	**182.000.000**		
7.01.7-1.0-0.0-0.0-9.06.2.01.03	Fasilitasi Pengelolaan Keuangan Desa dan pendayagunaan Aset Desa	5	1	5	KECAMATAN PEJAGOAN,					Jumlah desa yang terfasilitasi pengelolaan keuangan desa dan pendayagunaan desa	13 Desa	28.000.000	40.000.000	DAU	P1
7.01.7-1.0-0.0-0.0-9.06.2.01.09	Fasilitasi Sinkronisasi Perencanaan Pembangunan Daerah Dengan Pembangunan Desa	5	1	5	KECAMATAN PEJAGOAN,					Jumlah dokumen sinkronisasi perencanaan pembangunan daerah pembangunan desa	1 Dokumen	23.800.000	35.000.000	DAU	P1
7.01.7-1.0-0.0-0.0-9.06.2.01.11	Fasilitasi Penyelenggaraan Ketenteraman dan Ketertiban Umum	5	1	5	KECAMATAN PEJAGOAN,					Jumlah kegiatan fasilitasi penyelenggaraan ketentraman dan ketertiban umum	1 Kegiatan	17.500.000	26.000.000	DAU	P1
7.01.7-1.0-0.0-0.0-9.06.2.01.13	Fasilitasi Penyusunan Perencanaan Pembangunan Partisipatif	5	1	5	KECAMATAN PEJAGOAN,					Jumlah desa yang difasilitasi penyelenggaraan musrenbangdes	13 Desa	15.400.000	23.000.000	DAU	P1
										Jumlah kegiatan Pramusrenbangcam	1 Kali				

Nomor	Urusan/ Bidang/ Program / Kegiatan/ Sub Kegiatan	Prioritas Kabupaten	Prioritas Propinsi	Prioritas Nasional	Lokasi	Indikator						Keterangan Sub Kegiatan			
						Program		Kegiatan		Sub Kegiatan		Pagu	Prakiraan	Sumber	Prioritas
						Tolok Ukur	Target	Tolok Ukur	Target	Tolok Ukur	Target	Indikatif (Rp)	Maju (Rp)	Dana	
(1)	(2)	(3)	(4)	(5)	(6)	(7)	(8)	(9)	(10)	(11)	(12)	(13)	(14)	(15)	(16)
										Jumlah fasilitasi kegiatan Musrenbangcam	1 Kali				
7.01.7-1.0-0.0-0.0-9.06.2.01.16	Fasilitasi Penyusunan Program dan Pelaksanaan Pemberdayaan Masyarakat Desa	5	1	5	KECAMATAN PEJAGOAN,					Jumlah kegiatan Pembinaan PKK	1 Kegiatan	28.304.000	33.000.000	DAU	P1
										Jumlah kegiatan Pembinaan sosial masyarakat	1 Kegiatan				
										Jumlah kegiatan Pembinaan UKS	1 Kegiatan				
7.01.7-1.0-0.0-0.0-9.06.2.01.17	Koordinasi Pendampingan Desa di Wilayahnya	5	1	5	KECAMATAN PEJAGOAN,					Jumlah Kegiatan fasilitasi TKP2KDes	1 Kegiatan	16.500.000	25.000.000	DAU	P1
										Jumlah Kegiatan fasilitasi kegiatan BPNT (Bansos Sembako)	1 Kegiatan				
X.7-1.0-0.0-0.0-9												**1.919.812.000**	**2.143.000.000**		
X.XX.7-1.0-0.0-0.0-9												**1.919.812.000**	**2.143.000.000**		
X.XX.7-1.0-0.0-0.0-9.01	**PROGRAM PENUNJANG URUSAN PEMERINTAHAN DAERAH**					**Meningkatkan kebutuhan sarana pelayanan Administrasi Perkantoran**	**15%**					**1.919.812.000**	**2.143.000.000**		
						Bertambahnya saran dan prasarana aparatur yang memadai	**15%**								
						Tersedianya dokumen data base perangkat daerah	**2 dokumen**								
X.XX.7-1.0-0.0-0.0-9.01.2.01	**Perencanaan dan Evaluasi Kinerja Perangkat Daerah**							**Prosentase doukumen perencanaan dan evaluasi kinerja perangkat daerah yang disusun**	**100%**			**12.600.000**	**21.000.000**		

Nomor	Urusan/ Bidang/ Program / Kegiatan/ Sub Kegiatan	Prioritas Kabupaten	Prioritas Propinsi	Prioritas Nasional	Lokasi	Indikator						Keterangan Sub Kegiatan			
						Program		Kegiatan		Sub Kegiatan		Pagu Indikatif (Rp)	Prakiraan Maju (Rp)	Sumber Dana	Prioritas
						Tolok Ukur	Target	Tolok Ukur	Target	Tolok Ukur	Target				
(1)	(2)	(3)	(4)	(5)	(6)	(7)	(8)	(9)	(10)	(11)	(12)	(13)	(14)	(15)	(16)
X.XX.7-1.0-0.0-0.0-9.01.2.01.01	Penyusunan Renstra dan Renja Perangkat Daerah	5	1	5	KECAMATAN PEJAGOAN,					Jumlah dokumen Perencanaan yang disusun (Renstra, Renja, DPA, RKA, DPPA dan RKAP)	6 Dokumen	7.000.000	10.000.000	DAU	P1
X.XX.7-1.0-0.0-0.0-9.01.2.01.03	Penyusunan Dokumen Evaluasi Perangkat Daerah	5	1	5	KECAMATAN PEJAGOAN,					Jumlah dokumen evaluasi perangkat daerah (LKjIP dan LPPD)	2 Dokumen	5.600.000	11.000.000	DAU	P1
X.XX.7-1.0-0.0-0.0-9.01.2.02	**Administrasi Keuangan**							**Prosentase terlaksananya kegiatan administrasi keuangan**	**100%**			**1.696.182.000**	**1.855.000.000**		
X.XX.7-1.0-0.0-0.0-9.01.2.02.01	Penyediaan Gaji dan Tunjangan ASN	5	1	5	KECAMATAN PEJAGOAN,					Jumlah ASN yang mendapatkan gaji dan Tunjangan	17 Orang	1.696.182.000	1.850.000.000	PAD,DAU	P1
										Jumlah ASN yang mendapatkan TPP	17 Orang				
X.XX.7-1.0-0.0-0.0-9.01.2.02.02	Penyediaan Administrasi Pelaksanaan Tugas ASN	5	1	5	KECAMATAN PEJAGOAN,					Jumlah jenis rapat-rapat koordinasi dalam daerah	1 Jenis	0	5.000.000		P1
X.XX.7-1.0-0.0-0.0-9.01.2.03	**Administrasi Umum**							**Prosentase terlaksananya kegiatan administarsi umum**	**100%**			**211.030.000**	**267.000.000**		
X.XX.7-1.0-0.0-0.0-9.01.2.03.01	Penyediaan Jasa Surat Menyurat	5	1	5	KECAMATAN PEJAGOAN,					Jumlah bulan penyediaan jasa surat menyurat	12 Bulan	1.000.000	0	DAU	P1
X.XX.7-1.0-0.0-0.0-9.01.2.03.02	Penyediaan Jasa Komunikasi, Sumber Daya Air dan Listrik	5	1	5	KECAMATAN PEJAGOAN,					Jumlah bulan penyediaan jasa komunikasi, sumber daya air dan listrik	12 Bulan	16.630.000	17.000.000	DAU	P1
X.XX.7-1.0-0.0-0.0-9.01.2.03.06	Penyediaan Jasa Pemeliharaan dan Perizinan Kendaraan Dinas/Operasional	5	1	5	KECAMATAN PEJAGOAN,					Jumlah bulan penyediaan jasa pemelihharaan dan perizinan kendaraan dinas/operasional	12 Bulan	35.000.000	40.000.000	DAU	P1

Nomor	Urusan/ Bidang/ Program / Kegiatan/ Sub Kegiatan	Prioritas Kabupaten	Prioritas Propinsi	Prioritas Nasional	Lokasi	Indikator						Keterangan Sub Kegiatan			
						Program		Kegiatan		Sub Kegiatan		Pagu	Prakiraan	Sumber	Prioritas
						Tolok Ukur	Target	Tolok Ukur	Target	Tolok Ukur	Target	Indikatif (Rp)	Maju (Rp)	Dana	
(1)	(2)	(3)	(4)	(5)	(6)	(7)	(8)	(9)	(10)	(11)	(12)	(13)	(14)	(15)	(16)
X.XX.7-1.0-0.0-0.0-9.01.2.03.07	Penyediaan Jasa Administrasi Keuangan	5	1	5	KECAMATAN PEJAGOAN,					Jumlah orang pengelola administrasi keuangan	8 Orang	18.900.000	30.000.000	DAU	P1
X.XX.7-1.0-0.0-0.0-9.01.2.03.08	Penyediaan Jasa Kebersihan Kantor	5	1	5	KECAMATAN PEJAGOAN,					Jumlah bulan penyediaan jasa kebersihan kantor	12 Bulan	5.000.000	6.000.000	DAU	P1
X.XX.7-1.0-0.0-0.0-9.01.2.03.09	Penyediaan Jasa Perbaikan Peralatan Kerja	5	1	5	KECAMATAN PEJAGOAN,					Jumlah bulan penyediaan jasa perbaikan peralatan	12 Bulan	5.000.000	5.000.000	DAU	P1
X.XX.7-1.0-0.0-0.0-9.01.2.03.10	Penyediaan Alat Tulis Kantor	5	1	5	KECAMATAN PEJAGOAN,					Jumlah bulan penyediaan alat tulis kantor	12 Bulan	7.000.000	10.000.000	DAU	P1
X.XX.7-1.0-0.0-0.0-9.01.2.03.11	Penyediaan Barang Cetakan dan Penggandaan	5	1	5	KECAMATAN PEJAGOAN,					Jumlah bulan penyediaan barang cetakan dan penggandaan	12 Bulan	4.900.000	7.000.000	DAU	P1
X.XX.7-1.0-0.0-0.0-9.01.2.03.12	Penyediaan Komponen Instalasi Listrik/Penerangan Bangunan Kantor	5	1	5	KECAMATAN PEJAGOAN,					Jumlah bulan penyediaan kompponen instalasi listrik/penerangan bangunan kantor	12 Bulan	3.500.000	5.000.000	DAU	P1
X.XX.7-1.0-0.0-0.0-9.01.2.03.15	Penyediaan Bahan Bacaan dan Peraturan Perundang-Undangan	5	1	5	KECAMATAN PEJAGOAN,					Jumlah bulan bahan bacaan dan Peraturan perundang-undangan	12 Bulan	3.000.000	4.000.000	DAU	P1
X.XX.7-1.0-0.0-0.0-9.01.2.03.17	Penyediaan Makanan dan Minuman	5	1	5	KECAMATAN PEJAGOAN,					Jumlah bulan penyediaan makanan dan minuman	12 Bulan	7.600.000	6.000.000	DAU	P1
X.XX.7-1.0-0.0-0.0-9.01.2.03.18	Rapat-Rapat Kordinasi dan Konsultasi ke Luar Daerah	5	1	5	KECAMATAN PEJAGOAN,					Jumlah bulan rapat-rapat koordinasi dan konsultasi keluar daerah	12 Bulan	4.900.000	6.000.000	DAU	P1
X.XX.7-1.0-0.0-0.0-9.01.2.03.20	Pengadaan Kendaraan Dinas/Operasional	5	1	5	KECAMATAN PEJAGOAN,					Jumlah unit pengadaan kendaraan dinas/operasional	3 Unit	83.000.000	83.000.000	DAU	P1
X.XX.7-1.0-0.0-0.0-9.01.2.03.22	Pengadaan Perlengkapan Gedung Kantor	5	1	5	KECAMATAN PEJAGOAN,					Jumlah unit pengadaan perlengkapan gedung kantor	2 Unit	5.600.000	8.000.000	DAU	P1

Nomor	Urusan/ Bidang/ Program / Kegiatan/ Sub Kegiatan	Prioritas Kabupaten	Prioritas Propinsi	Prioritas Nasional	Lokasi	Indikator						Keterangan Sub Kegiatan			
						Program		Kegiatan		Sub Kegiatan		Pagu	Prakiraan	Sumber	Prioritas
						Tolok Ukur	Target	Tolok Ukur	Target	Tolok Ukur	Target	Indikatif (Rp)	Maju (Rp)	Dana	
(1)	(2)	(3)	(4)	(5)	(6)	(7)	(8)	(9)	(10)	(11)	(12)	(13)	(14)	(15)	(16)
X.XX.7-1.0-0.0-0.0-9.01.2.03.24	Pengadaan Peralatan Gedung Kantor	5	1	5	KECAMATAN PEJAGOAN,					Jumlah unit pengadaan peralatan gedung kantor	5 Unit	0	20.000.000		P1
X.XX.7-1.0-0.0-0.0-9.01.2.03.25	Pengadaan Mebeleur	5	1	5	KECAMATAN PEJAGOAN,					Jumlah unit pengadaan mebelai	1 Unit	0	10.000.000		P1
X.XX.7-1.0-0.0-0.0-9.01.2.03.27	Pemeliharaan Rutin/Berkala Rumah Dinas	5	1	5	KECAMATAN PEJAGOAN,					Jumlah unit pemeliharaan rutin/berkala rumah dinas	1 Unit	5.000.000	5.000.000	DAU	P1
X.XX.7-1.0-0.0-0.0-9.01.2.03.28	Pemeliharaan Rutin/Berkala Gedung Kantor	5	1	5	KECAMATAN PEJAGOAN,					Jumlah unit pemeliharaan rutin/berkala gedung kantor	1 Unit	5.000.000	5.000.000	DAU	P1
8-1.0-0.0-0.01	**BADAN KESATUAN BANGSA DAN POLITIK**											**5.082.765.000**	**5.404.280.000**		
8.8-1.0-0.0-0.01	**UNSUR PEMERINTAHAN UMUM**											**3.118.115.000**	**3.242.000.000**		
8.01.8-1.0-0.0-0.01	**KESATUAN BANGSA DAN POLITIK**											**3.118.115.000**	**3.242.000.000**		
8.01.8-1.0-0.0-0.01.02	**PROGRAM PENGUATAN IDEOLOGI PANCASILA DAN KARAKTER KEBANGSAAN**					**Banyaknya masyarakat yang sadar akan nilai-nilai luhur budaya bangsa**	**150 orang**					**483.247.000**	**531.500.000**		
						Banyaknya masyarakat yang paham akan pentingnya rasa persatuan dan kesatuan masyarakat	**200 orang**								
8.01.8-1.0-0.0-0.01.02.2.01	**Perumusan Kebijakan Teknis dan pemantapan pelaksanaan Bidang ideologi Pancasila dan Karakter Kebangsaan**							**Terlaksananya kegiatan peningkatan penguatan penghayat ideologi pancasila bagi aparatur elemen masyarakat**	**100%**			**483.247.000**	**531.500.000**		

Nomor	Urusan/ Bidang/ Program / Kegiatan/ Sub Kegiatan	Prioritas Kabupaten	Prioritas Propinsi	Prioritas Nasional	Lokasi	Indikator						Keterangan Sub Kegiatan			
						Program		Kegiatan		Sub Kegiatan		Pagu Indikatif (Rp)	Prakiraan Maju (Rp)	Sumber Dana	Prioritas
						Tolok Ukur	Target	Tolok Ukur	Target	Tolok Ukur	Target				
(1)	(2)	(3)	(4)	(5)	(6)	(7)	(8)	(9)	(10)	(11)	(12)	(13)	(14)	(15)	(16)
8.01.8-1.0-0.0-0.01.02.2.01.02	Perumusan Kebijakan Teknis di Bidang Ideologi Wawasan Kebangsaan, Bela Negara, Karakter Bangsa, Pembauran Kebangsaan, Bineka Tunggal Ika dan Sejarah Kebangsaan	5	4	1	BADAN KESATUAN BANGSA DAN POLITIK,					Jumlah orang yang mengikuti sosialisasi peningkatan penghayatan ideologi pacasila	150 Orang	483.247.000	531.500.000	DAU	P1
										Jumlah kegiatan rangkaian peringatan HUT RI dan peringatan hari jadi Kabupaten Kebumen Tahun 2021	22 Kegiatan				
8.01.8-1.0-0.0-0.01.03	**PROGRAM PENINGKATAN PERAN PARTAI POLITIK DAN LEMBAGA PENDIDIKAN MELALUI PENDIDIKAN POLITIK DAN PENGEMBANGAN ETIKA SERTA BUDAYA POLITIK**					**Capaian partisipasi masyarakat / penduduk dalam proses pemilihan umum**	**70 %**					**2.170.989.000**	**2.200.000.000**		
						Tercapainaya penyelenggaraan peringatan hari jadi kabupaten kebumen	**100 %**								
						tercapainya penyelenggaraan pemilu	**100%**								
8.01.8-1.0-0.0-0.01.03.2.01	**Perumusan Kebijakan Teknis Dan Pemantapan Pelaksanaan Bidang Pendidikan Politik, Etika Budaya Politik, Peningkatan Demokrasi, Fasilitasi Kelembagaan Pemerintahan, Perwakilan dan Partai Politik, Pemilihan Umum/Pemilihan Umum Kepala Daerah, serta Pemantauan**							**Bantuan keuangan partai yang memiliki kursi di DPRD**	**100%**			**2.170.989.000**	**2.200.000.000**		

Nomor	Urusan/ Bidang/ Program / Kegiatan/ Sub Kegiatan	Prioritas Kabupaten	Prioritas Propinsi	Prioritas Nasional	Lokasi	Indikator						Keterangan Sub Kegiatan			
						Program		Kegiatan		Sub Kegiatan		Pagu	Prakiraan	Sumber	Prioritas
						Tolok Ukur	Target	Tolok Ukur	Target	Tolok Ukur	Target	Indikatif (Rp)	Maju (Rp)	Dana	
(1)	(2)	(3)	(4)	(5)	(6)	(7)	(8)	(9)	(10)	(11)	(12)	(13)	(14)	(15)	(16)
8.01.8-1.0-0.0-0.01.03.2.01.03	Pelaksanaan Kebijakan Di Bidang Pendidikan Politik, Etika Budaya Politik, Peningkatan Demokrasi, Fasilitasi Kelembagaan Pemerintahan, Perwakilan dan Partai Politik, Pemilihan Umum/Pemilihan Umum Kepala Daerah, Serta Pemantauan Situasi Politik Di Daerah	5	4	1	BADAN KESATUAN BANGSA DAN POLITIK,					Jumlah pengurus parpol yang mengikuti Bimtek bantuan keuangan partai politik yang mempunyai keterwakilan di DPRD Kab. Kebumen dan LPJ bantuan keuangan parpol	27 Orang	2.170.989.000	2.200.000.000	DAU	P1
										Jumlah kuota keterwakilan 30% anggota dewan dan pengurus parpol perempuan	100 Orang				
										Jumlah orang yang tebina mengenai pendidikan politik di Kabupaten Kebumen	100 Orang				
										Jumlah Partai Politik yang menerima bantuan keuangan (Nasdem, PDIP, Golkar, PKB, PPP, PKS, Gerindra, PAN, Demokrat)	9 Organisasi				
8.01.8-1.0-0.0-0.01.04	**PROGRAM PEMBERDAYAAN DAN PENGAWASAN ORGANISASI KEMASYARAKATAN**					**Peningkatan kapasitas ormas dan LSM melalui sosialisasi**	**100%**					**70.739.000**	**78.000.000**		
8.01.8-1.0-0.0-0.01.04.2.01	**Perumusan Kebijakan Teknis dan Pemantapan Pelaksanaan Bidang Pemberdayaan dan Pengawasan Organisasi Kemasyarakatan**							**-**	**100%**			**70.739.000**	**78.000.000**		
8.01.8-1.0-0.0-0.01.04.2.01.03	Pelaksanaan Kebijakan dibidang Pendaftaran Ormas, Pemberdayaan Ormas, Evaluasi dan Mediasi Sengketa Ormas, Pengawasan Ormas dan Ormas Asing di Daerah	5	4	1	BADAN KESATUAN BANGSA DAN POLITIK					Jumlah pengurus orkesmas baru di Kabupaten Kebumen yang mengikuti pembinaan	125 Orang	70.739.000	78.000.000	DAU	P1

Nomor	Urusan/ Bidang/ Program / Kegiatan/ Sub Kegiatan	Prioritas Kabupaten	Prioritas Propinsi	Prioritas Nasional	Lokasi	Indikator						Keterangan Sub Kegiatan			
						Program		Kegiatan		Sub Kegiatan		Pagu	Prakiraan	Sumber	Prioritas
						Tolok Ukur	Target	Tolok Ukur	Target	Tolok Ukur	Target	Indikatif (Rp)	Maju (Rp)	Dana	
(1)	(2)	(3)	(4)	(5)	(6)	(7)	(8)	(9)	(10)	(11)	(12)	(13)	(14)	(15)	(16)
										Jumlah pengurus organisasi kepemudaan yang mengikuti pembinaan	75 Orang				
8.01.8-1.0-0.0-0.01.05	**PROGRAM PEMBINAAN DAN PENGEMBANGAN KETAHANAN EKONOMI, SOSIAL, DAN BUDAYA**					**Banyaknya masyarakat yang sadar akan bahaya narkoba dan ikut berpartisipasi dalam pemberantasan narkoba**	**900 orang**					**264.041.000**	**290.500.000**		
8.01.8-1.0-0.0-0.01.05.2.01	**Perumusan Kebijakan Teknis Dan Pemantapan Pelaksanaan Bidang Ketahanan Ekonomi, Sosial Dan Budaya**							**Terlaksananya kegiatan forum diskusi kerukunan umat beragama dan penghayat kepercayaan di daerah melalui FKUB dan FPBI**	**100%**			**264.041.000**	**290.500.000**		
8.01.8-1.0-0.0-0.01.05.2.01.03	Pelaksanaan Kebijakan di Bidang Ketahanan Ekonomi, Sosial, Budaya dan Fasilitasi Pencegahan Penyalagunaan Narkotika, Fasilitasi Kerukunan Umat Beragama dan Penghayat Kepercayaan di Daerah	5	4	1	BADAN KESATUAN BANGSA DAN POLITIK,					Jumlah orang yang mengikuti sosialisasi tentang Persaudaraan Bangsa Iindonesia (FPBI) dan Forum Kerukunan Umat Beragama (FKUB)	50 Orang	120.909.000	133.000.000	DAU	P1
										Jumlah orang yang memahami tentang rasa solidaritas dan ikatan sosial dikalangan masyarakat	50 Orang				
										Jumlah orang yang mengikuti diskusi mengenai wawasan kebangsaan	50 Orang				

Nomor	Urusan/ Bidang/ Program / Kegiatan/ Sub Kegiatan	Prioritas Kabupaten	Prioritas Propinsi	Prioritas Nasional	Lokasi	Indikator						Keterangan Sub Kegiatan			
						Program		Kegiatan		Sub Kegiatan		Pagu	Prakiraan	Sumber	Prioritas
						Tolok Ukur	Target	Tolok Ukur	Target	Tolok Ukur	Target	Indikatif (Rp)	Maju (Rp)	Dana	
(1)	(2)	(3)	(4)	(5)	(6)	(7)	(8)	(9)	(10)	(11)	(12)	(13)	(14)	(15)	(16)
8.01.8-1.0-0.0-0.01.05.2.01.04	Pelaksanaan Koordinasi di Bidang Ketahanan Ekonomi, Sosial, Budaya dan Fasilitasi Pencegahan Penyalagunaan Narkotika, Fasilitasi Kerukunan Umat Beragama dan Penghayat Kepercayaan di Daerah	5	4	1	BADAN KESATUAN BANGSA DAN POLITIK,					Jumlah pelajar, ASN, masyarakat yang mengikuti sosialisasi Narkoba dan pemilihan duta anti narkoba	400 Orang	143.132.000	157.500.000	DAU	P1
8.01.8-1.0-0.0-0.01.06	**PROGRAM PENINGKATAN KEWASPADAAN NASIONAL DAN PENINGKATAN KUALITAS DAN FASILITASI PENANGANAN KONFLIK SOSIAL**					**Banyaknya masyarakat yang paham potensi konflik dan langkah penyelesaiannya**	**920 orang**					**129.099.000**	**142.000.000**		
8.01.8-1.0-0.0-0.01.06.2.01	**Perumusan Kebijakan Teknis dan Pelaksanaan Pemantapan Kewaspadaan Nasional dan Penanganan Konflik Sosial**							**Banyaknya masyarakat yang paham potensi konflik dan langkah penyelesaiannya**	**100%**			**129.099.000**	**142.000.000**		
8.01.8-1.0-0.0-0.01.06.2.01.03	Pelaksanaan Kebijakan di Bidang Kewaspadaan Dini, Kerjasama Intelijen, Pemantauan Orang Asing, Tenaga Kerja Asing dan Lembaga Asing, Kewaspadaan Perbatasan Antar Negara, Fasilitasi Kelembagaan Bidang Kewaspadaan, serta Penanganan Konflik di Daerah	5	4	1	BADAN KESATUAN BANGSA DAN POLITIK,					Jumlah paket rakor tim kewaspadaan dini pemerintah daerah kabupaten kebumen, rakor kamtibmas, evaluasi kamtibmas	1 Paket	129.099.000	142.000.000	DAU	P1
										Jumlah orang yang mengikuti sosialisasi peningkatan kapasitas sipil dalam penyelesaian konflik sosial	400 Orang				
X.8-1.0-0.0-0.01												**1.964.650.000**	**2.162.280.000**		
X.XX.8-1.0-0.0-0.01												**1.964.650.000**	**2.162.280.000**		
X.XX.8-1.0-0.0-0.01.01	**PROGRAM PENUNJANG URUSAN PEMERINTAHAN DAERAH**					**Meningkatkan kebutuhan Sarana Pelayanan Administrasi Perkantoran**	**15%**					**1.964.650.000**	**2.162.280.000**		

Nomor	Urusan/ Bidang/ Program / Kegiatan/ Sub Kegiatan	Prioritas Kabupaten	Prioritas Propinsi	Prioritas Nasional	Lokasi	Indikator						Keterangan Sub Kegiatan			
						Program		Kegiatan		Sub Kegiatan		Pagu	Prakiraan	Sumber	Prioritas
						Tolok Ukur	Target	Tolok Ukur	Target	Tolok Ukur	Target	Indikatif (Rp)	Maju (Rp)	Dana	
(1)	(2)	(3)	(4)	(5)	(6)	(7)	(8)	(9)	(10)	(11)	(12)	(13)	(14)	(15)	(16)
						Bertambahnya sarana dan prasarana aparatur yang memadai	**15%**								
						Tersedianya dokumen perencanaan dan evaluasi pelaksanaan pembangunan Perangkat daerah	**159 dokumen**								
X.XX.8-1.0-0.0-0.01.01.2.01	**Perencanaan dan Evaluasi Kinerja Perangkat Daerah**							**Penyusunan dokumen Renja, Renstra, LKjIP, RKA, DPA dan lain-lain**	**5 dokumen**			**19.796.000**	**21.630.000**		
X.XX.8-1.0-0.0-0.01.01.2.01.01	Penyusunan Renstra dan Renja Perangkat Daerah	5	4	1	BADAN KESATUAN BANGSA DAN POLITIK,					Jumlah dokumen renstra, renja, LKjIP, RKA, DPA yang tersusun	5 Dokumen	13.771.000	15.000.000	DAU	P1
X.XX.8-1.0-0.0-0.01.01.2.01.02	Penyusunan Program dan Kegiatan Perangkat Daerah dalam Dokumen Perencanaan	5	4	4	BADAN KESATUAN BANGSA DAN POLITIK,					jumlah tersusunnya database ormas, LSM dan Partai Politik	26 Kec	6.025.000	6.630.000	DAU	P1
X.XX.8-1.0-0.0-0.01.01.2.02	**Administrasi Keuangan**							**Terbayarnya gaji dan tunjangan lainnya selama 1 (satu) tahun**	**12 bulan**			**1.721.729.000**	**1.894.150.000**		
X.XX.8-1.0-0.0-0.01.01.2.02.01	Penyediaan Gaji dan Tunjangan ASN	5	4	1	BADAN KESATUAN BANGSA DAN POLITIK,					Jumlah ASN pegawai yang terbayar gaji dan tunjanganya	15 Orang	1.719.799.000	1.892.000.000	PAD,DAU	P1
										Jumlah ASN pegawai yang terbayar Tamsil	15 Orang				
X.XX.8-1.0-0.0-0.01.01.2.02.02	Penyediaan Administrasi Pelaksanaan Tugas ASN	5	4	1	BADAN KESATUAN BANGSA DAN POLITIK,					Jumlah paket rapat-rapat koordinas dan konsultasi ke dalam daerah	1 Paket	1.930.000	2.150.000	DAU	P1
X.XX.8-1.0-0.0-0.01.01.2.03	**Administrasi Umum**							**Jumlah bulan tercukupinya kebutuhan pengelolaan administrasi keuangan**	**12 bulan**			**223.125.000**	**246.500.000**		

Nomor	Urusan/ Bidang/ Program / Kegiatan/ Sub Kegiatan	Prioritas Kabupaten	Prioritas Propinsi	Prioritas Nasional	Lokasi	Indikator						Keterangan Sub Kegiatan			
						Program		Kegiatan		Sub Kegiatan		Pagu	Prakiraan	Sumber	Prioritas
						Tolok Ukur	Target	Tolok Ukur	Target	Tolok Ukur	Target	Indikatif (Rp)	Maju (Rp)	Dana	
(1)	(2)	(3)	(4)	(5)	(6)	(7)	(8)	(9)	(10)	(11)	(12)	(13)	(14)	(15)	(16)
X.XX.8-1.0-0.0-0.01.01.2.03.01	Penyediaan Jasa Surat Menyurat	5	4	1	BADAN KESATUAN BANGSA DAN POLITIK,					Jumlah paket jasa surat menyurat yang disediakan	1 Paket	1.664.000	1.850.000	DAU	P1
X.XX.8-1.0-0.0-0.01.01.2.03.02	Penyediaan Jasa Komunikasi, Sumber Daya Air dan Listrik	5	4	1	BADAN KESATUAN BANGSA DAN POLITIK,					Jumlah paket penyediaan jasa komunikasi,sumber daya air listrik	1 Paket	26.628.000	29.000.000	DAU	P1
X.XX.8-1.0-0.0-0.01.01.2.03.06	Penyediaan Jasa Pemeliharaan dan Perizinan Kendaraan Dinas/Operasional	5	4	1	BADAN KESATUAN BANGSA DAN POLITIK,					Jumlah Paket Penyediaan Jasa Pemeliharaan dan Perizinan Kendaraan Dinas/Operasional	7 Unit	43.931.000	48.500.000	DAU	P1
X.XX.8-1.0-0.0-0.01.01.2.03.07	Penyediaan Jasa Administrasi Keuangan	5	4	1	BADAN KESATUAN BANGSA DAN POLITIK,					Jumlah Paket Pengelola Administrasi Keuangan	12 Orang	8.367.000	9.200.000	DAU	P1
X.XX.8-1.0-0.0-0.01.01.2.03.08	Penyediaan Jasa Kebersihan Kantor	5	4	1	BADAN KESATUAN BANGSA DAN POLITIK,					Jumlah Paket Penyedia Kebersihan Kantor	1 Paket	26.820.000	29.500.000	DAU	P1
X.XX.8-1.0-0.0-0.01.01.2.03.09	Penyediaan Jasa Perbaikan Peralatan Kerja	5	4	1	BADAN KESATUAN BANGSA DAN POLITIK,					Jumlah Paket Penyediaan Jasa Perbaikan Peralatan Kerja	1 Paket	11.981.000	13.000.000	DAU	P1
X.XX.8-1.0-0.0-0.01.01.2.03.10	Penyediaan Alat Tulis Kantor	5	4	1	BADAN KESATUAN BANGSA DAN POLITIK,					Jumlah Paket Penyediaan Alat Tulis Kantor	1 Paket	6.720.000	7.500.000	DAU	P1
X.XX.8-1.0-0.0-0.01.01.2.03.11	Penyediaan Barang Cetakan dan Penggandaan	5	4	1	BADAN KESATUAN BANGSA DAN POLITIK,					Jumlah Paket Penyediaan Barang Cetakan dan Penggandaan	1 Paket	6.989.000	7.700.000	DAU	P1
X.XX.8-1.0-0.0-0.01.01.2.03.12	Penyediaan Komponen Instalasi Listrik/Penerangan Bangunan Kantor	5	4	1	BADAN KESATUAN BANGSA DAN POLITIK,					Jumlah Paket Penyediaan Komponen Instalasi Listrik / Penerangan Bangunan Kantor	1 Paket	3.328.000	3.700.000	DAU	P1
X.XX.8-1.0-0.0-0.01.01.2.03.15	Penyediaan Bahan Bacaan dan Peraturan Perundang-Undangan	5	4	1	BADAN KESATUAN BANGSA DAN POLITIK,					Jumlah Paket Bahan Bacaan dan Peraturan Perundang-undangan	1 Paket	5.325.000	6.850.000	DAU	P1
X.XX.8-1.0-0.0-0.01.01.2.03.17	Penyediaan Makanan dan Minuman	5	4	1	BADAN KESATUAN BANGSA DAN POLITIK,					Jumlah Paket Penyediaan Makanan dan Minuman	1 Paket	6.657.000	7.500.000	DAU	P1

Nomor	Urusan/ Bidang/ Program/ Kegiatan/ Sub Kegiatan	Prioritas Kabupaten	Prioritas Propinsi	Prioritas Nasional	Lokasi	Indikator						Keterangan			
						Program		Kegiatan		Sub Kegiatan		Pagu Indikatif (Rp)	Prakiraan Maju (Rp)	Sumber Dana	Prioritas
						Tolok Ukur	Target	Tolok Ukur	Target	Tolok Ukur	Target				
(1)	(2)	(3)	(4)	(5)	(6)	(7)	(8)	(9)	(10)	(11)	(12)	(13)	(14)	(15)	(16)
X.XX.8-1.0-0.0-0.01.01.2.03.18	Rapat-Rapat Kordinasi dan Konsultasi ke Luar Daerah	5	4	1	BADAN KESATUAN BANGSA DAN POLITIK,					Jumlah Paket Rapat-Rapat Koordinasi dan Konsultasi ke Luar Daerah	1 Paket	57.915.000	63.700.000	DAU	P1
X.XX.8-1.0-0.0-0.01.01.2.03.28	Pemeliharaan Rutin/Berkala Gedung Kantor	5	4	1	BADAN KESATUAN BANGSA DAN POLITIK,					Jumlah Paket Pemeliharaan Rutin / Berkala Gedung kantor	1 Paket	16.800.000	18.500.000	DAU	P1

BUPATI KEBUMEN,

ttd.

YAZID MAHFUDZ

RUMUSAN RENCANA PROGRAM DAN KEGIATAN PERANGKAT DAERAH TAHUN 2021
DAN PRAKIRAAN MAJU TAHUN 2022
KABUPATEN KEBUMEN PROVINSI JAWA TENGAH

Nomor	Urusan/ Bidang/ Program / Kegiatan/ Sub Kegiatan	Prioritas Kabupaten	Prioritas Propinsi	Prioritas Nasional	Lokasi	Indikator						Keterangan Sub Kegiatan			
						Program		Kegiatan		Sub Kegiatan		Pagu Indikatif (Rp)	Prakiraan Maju (Rp)	Sumber Dana	Prioritas
						Tolok Ukur	Target	Tolok Ukur	Target	Tolok Ukur	Target				
(1)	(2)	(3)	(4)	(5)	(6)	(7)	(8)	(9)	(10)	(11)	(12)	(13)	(14)	(15)	(16)
2-19.3-26.0-0.02	**DINAS KEPEMUDAAN, OLAHRAGA DAN PARIWISATA**											**8.000.000.000**	**0**		
2.2-19.3-26.0-0.02	**URUSAN PEMERINTAHAN WAJIB YANG TIDAK BERKAITAN DENGAN PELAYANAN DASAR**											**3.500.000.000**	**0**		
2.19.2-19.3-26.0-0.02	**URUSAN PEMERINTAHAN BIDANG KEPEMUDAAN DAN OLAHRAGA**											**3.500.000.000**	**0**		
2.19.2-19.3-26.0-0.02.03	**PROGRAM PENGEMBANGAN KAPASITAS DAYA SAING KEOLAHRAGAAN**					**Jumlah pelatih olahraga yang dikirim mengikuti pelatihan**	**40 pelatih**					**3.500.000.000**	**0**		
						Jumlah Pengiriman atlet POPDA SD, SMP, SMA tingkat Kabupaten Kebumen, Kedu, tingkat Provinsi Jateng	**75 Atlet**								
						Jumlah terfasilitasinya pengembangan olahraga melalui even perlombaan	**10 Even**								
2.19.2-19.3-26.0-0.02.03.2.01	**Pembinaan dan Pengembangan Olahraga Pendidikan Pada Jenjang Pendidikan yang Menjadi Kewenangan Daerah Kabupaten/Kota**							**Prosentase Terlaksananya pembinaan dan pengembangan olahraga**	**100 %**			**3.500.000.000**	**0**		
2.19.2-19.3-26.0-0.02.03.2.01.03	Koordinasi, Sinkronisasi dan Pelaksanaan Penyediaan Sarana dan Prasarana Olahraga Kabupaten/ Kota	3	2	3	DINAS KEPEMUDAAN, OLAHRAGA DAN PARIWISATA,					Pembangunan Tribun Stadion Candradimuka	1 Paket	3.500.000.000	0	DAU	P2
3.2-19.3-26.0-0.02	**URUSAN PEMERINTAHAN PILIHAN**											**4.500.000.000**	**0**		
3.26.2-19.3-26.0-0.02	**URUSAN PEMERINTAHAN BIDANG PARIWISATA**											**4.500.000.000**	**0**		

Nomor	Urusan/ Bidang/ Program / Kegiatan/ Sub Kegiatan	Prioritas Kabupaten	Prioritas Propinsi	Prioritas Nasional	Lokasi	Indikator						Keterangan Sub Kegiatan			
						Program		Kegiatan		Sub Kegiatan		Pagu Indikatif (Rp)	Prakiraan Maju (Rp)	Sumber Dana	Prioritas
						Tolok Ukur	Target	Tolok Ukur	Target	Tolok Ukur	Target				
(1)	(2)	(3)	(4)	(5)	(6)	(7)	(8)	(9)	(10)	(11)	(12)	(13)	(14)	(15)	(16)
3.26.2-19.3-26.0-0.02.02	**PROGRAM PENINGKATAN DAYA TARIK DESTINASI PARIWISATA**					**Jumlah Bertambahnya fasilitasi sarana,/prasarana obyek wisata**	**9 Obyek**					**4.500.000.000**	**0**		
3.26.2-19.3-26.0-0.02.02.2.03	**Pengelolaan Destinasi Pariwisata Kabupaten/Kota**							**Prosentase Terlaksananya Pengelolaan Destinasi Pariwisata Kabupaten/Kota**	**100%**			**4.500.000.000**	**0**		
3.26.2-19.3-26.0-0.02.02.2.03.04	Pengadaan dan Pemeliharaan Sarana dan Prasarana Dalam Pengelolaan Destinasi Pariwisata Kabupaten/ Kota	3	2	3	DINAS KEPEMUDAAN, OLAHRAGA DAN PARIWISATA,					Terpenuhinya Pengadaan Tanah Amphitheater	1 Paket	4.500.000.000	0	DAU	P2
2-9.3-27.0-0.02	**DINAS PERTANIAN DAN PANGAN**											**1.400.000.000**	**1.400.000.000**		
2.2-9.3-27.0-0.02	**URUSAN PEMERINTAHAN WAJIB YANG TIDAK BERKAITAN DENGAN PELAYANAN DASAR**											**500.000.000**	**500.000.000**		
2.09.2-9.3-27.0-0.02	**URUSAN PEMERINTAHAN BIDANG PANGAN**											**500.000.000**	**500.000.000**		
2.09.2-9.3-27.0-0.02.02	**PROGRAM PENGELOLAAN SUMBER DAYA EKONOMI UNTUK KEDAULATAN DAN KEMANDIRIAN PANGAN**					**Capaian Skor Pola Pangan Harapan**	**94,2 %**					**500.000.000**	**500.000.000**		
2.09.2-9.3-27.0-0.02.02.2.01	**Penyediaan Infrastruktur dan Seluruh Pendukung Kemandirian Pangan Sesuai Kewenangan Daerah Kabupaten/Kota**							**Jumlah kegiatan fasilitasi pengembangan lumbung pangan**	**1 Kegiatan**			**500.000.000**	**500.000.000**		
2.09.2-9.3-27.0-0.02.02.2.01.03	Penyediaan Infrastruktur Pendukung Kemandirian Pangan Lainnya	1	3	1	KECAMATAN BULUSPESANTREN,					Jumlah Pembangunan Lumbung	1 Unit	500.000.000	500.000.000	DAK Fisik	P2
										Jumlah Pembangunan Lantai Jemur	1 Unit				
										Jumlah Pembangunan Rumah RMU	1 Unit				
										Jumlah Pengadaan RMU	1 Unit				
3.2-9.3-27.0-0.02	**URUSAN PEMERINTAHAN PILIHAN**											**900.000.000**	**900.000.000**		
3.27.2-9.3-27.0-0.02	**URUSAN PEMERINTAHAN BIDANG PERTANIAN**											**900.000.000**	**900.000.000**		

Nomor	Urusan/ Bidang/ Program / Kegiatan/ Sub Kegiatan	Prioritas Kabupaten	Prioritas Propinsi	Prioritas Nasional	Lokasi	Indikator						Keterangan Sub Kegiatan			
						Program		Kegiatan		Sub Kegiatan		Pagu Indikatif (Rp)	Prakiraan Maju (Rp)	Sumber Dana	Prioritas
						Tolok Ukur	Target	Tolok Ukur	Target	Tolok Ukur	Target				
(1)	(2)	(3)	(4)	(5)	(6)	(7)	(8)	(9)	(10)	(11)	(12)	(13)	(14)	(15)	(16)
3.27.2-9.3-27.0-0.02.03	**PROGRAM PENYEDIAAN DAN PENGEMBANGAN PRASARANA PERTANIAN**					**Prosentase Peningkatan JITUT dan JIDES dalam Kondisi Baik**	**100 %**					**900.000.000**	**900.000.000**		
						Prosentase Penurunan Angka kehilangan Hasil	**10,82 %**								
						Jumlah Terpeliharanya sarana pemasaran hasil produksi peternakan	**2 Unit**								
						Capaian produktivitas padi	**6,57 ton**								
						Capaian produktivitas jagung	**7,48 ton**								
						capaian produksi kedelai	**1,23 ton**								
3.27.2-9.3-27.0-0.02.03.2.02	**Pembangunan Prasarana Pertanian**							**Jumlah kegiatan pembangunan, rehabilitasi dan pemeliharaan prasarana pertanian, peternakan dan penyuluhan**	**6 Kegiatan**			**900.000.000**	**900.000.000**		
3.27.2-9.3-27.0-0.02.03.2.02.08	Pembangunan, Rehabilitasi dan Pemeliharaan Balai Penyuluh di Kecamatan serta sarana pendukungnya	1	2	3	BPP Kecamatan: Sruweng dan Klirong					Jumlah Rehabilitasi/Penyempurnaan Balai Penyuluh Pertanian (BPP)	2 Paket	900.000.000	900.000.000	DAK Fisik	P2
										Jumlah Pengadaan sarana dan prasarana penyuluhan	2 Paket				
3-25.0-0.0-0.01	**DINAS KELAUTAN DAN PERIKANAN**											**2.015.000.000**	**300.000.000**		
3.3-25.0-0.0-0.01	**URUSAN PEMERINTAHAN PILIHAN**											**2.015.000.000**	**300.000.000**		
3.25.3-25.0-0.0-0.01	**URUSAN PEMERINTAHAN BIDANG KELAUTAN DAN PERIKANAN**											**2.015.000.000**	**300.000.000**		

Nomor	Urusan/ Bidang/ Program / Kegiatan/ Sub Kegiatan	Prioritas Kabupaten	Prioritas Propinsi	Prioritas Nasional	Lokasi	Indikator						Keterangan Sub Kegiatan			
						Program		Kegiatan		Sub Kegiatan		Pagu	Prakiraan	Sumber	Prioritas
						Tolok Ukur	Target	Tolok Ukur	Target	Tolok Ukur	Target	Indikatif (Rp)	Maju (Rp)	Dana	
(1)	(2)	(3)	(4)	(5)	(6)	(7)	(8)	(9)	(10)	(11)	(12)	(13)	(14)	(15)	(16)
3.25.3-25.0-0.0-0.01.02	**PROGRAM PENGELOLAAN PERIKANAN TANGKAP**					**Meningkatnya produksi ikan tangkap**	**9.639,28**					**300.000.000**	**0**		
						Meningkatnya pengetahuan teknis dan manajemen kelompok	**60 kelompok**								
3.25.3-25.0-0.0-0.01.02.2.03	**Pengelolaan dan Penyelenggaraan Tempat Pelelangan Ikan (TPI)**							**Jumlah kegiatan pelayanan penyelenggaraan Tempat Pelelangan Ikan**	**1 kegiatan**			**300.000.000**	**0**		
3.25.3-25.0-0.0-0.01.02.2.03.02	Pelayanan Penyelenggaraan Tempat Pelelangan Ikan (TPI)	4	1	5	DESA AYAH,					Rehabilitasi POM Bensin untuk nelayan	1 Paket	300.000.000	0	DAU	P2
3.25.3-25.0-0.0-0.01.03	**PROGRAM PENGELOLAAN PERIKANAN BUDIDAYA**					**Meningkatnya Produksi Perikanan Budidaya**	**3187,60 ton**					**1.415.000.000**	**0**		
3.25.3-25.0-0.0-0.01.03.2.04	**Pengelolaan Pembudidayaan Ikan**							**Jumlah kegiatan penyediaan sarana dan prasarana usaha serta fasilitasi penyediaan perbenihan dalam rangka budidaya perikanan**	**5 kegiatan**			**1.415.000.000**	**0**		
3.25.3-25.0-0.0-0.01.03.2.04.06	Perencanaan, Pengembangan, Pemanfaatan dan Perlindungan Lahan Untuk Pembudidayaan Ikan di Darat	4	3	5	Tambak Dinas DESA AYAH, BBI PRINGTUTUL,					Rehabilitasi gedung dan fasilitas fungsional lainnya di tambak dinas	1 Paket	1.415.000.000	0	DAU	P2
										Pembangunan Jalan Produksi dan Pagar di BBI Pringtutul	1 Paket				
3.25.3-25.0-0.0-0.01.05	**PROGRAM PENGOLAHAN DAN PEMASARAN HASIL PERIKANAN**					**Peningkatan angka konsumsi makan ikan**	**22,52 kg/ka/th**					**300.000.000**	**300.000.000**		

Nomor	Urusan/ Bidang/ Program / Kegiatan/ Sub Kegiatan	Prioritas Kabupaten	Prioritas Propinsi	Prioritas Nasional	Lokasi	Indikator						Keterangan Sub Kegiatan			
						Program		Kegiatan		Sub Kegiatan		Pagu Indikatif (Rp)	Prakiraan Maju (Rp)	Sumber Dana	Prioritas
						Tolok Ukur	Target	Tolok Ukur	Target	Tolok Ukur	Target				
(1)	(2)	(3)	(4)	(5)	(6)	(7)	(8)	(9)	(10)	(11)	(12)	(13)	(14)	(15)	(16)
3.25.3-25.0-0.0-0.01.05.2.03	**Penyediaan Dan Penyaluran Bahan Baku Industri Pengolahan Ikan Dalam 1 (Satu) Daerah Kabupaten/ Kota**							**Jumlah kegiatan peningkatan ketersediaan ikan untuk konsumsi dan usaha pengolahan serta fasilitasi usaha perikanan**	**2 kegiatan**			**300.000.000**	**300.000.000**		
3.25.3-25.0-0.0-0.01.05.2.03.02	Pemberian Fasilitas Bagi Pelaku Usaha Perikanan Skala Mikro dan Kecil dalam 1 (Satu) Daerah Kabupaten/ Kota	1	3	1	DINAS KELAUTAN DAN PERIKANAN,					Jumlah kelompok yang mendapatkan fasilitasi peningkatan sarpras Kugar	4 Kelompok	300.000.000	300.000.000	DAU	P2
3-31.3-30.0-0.02	**DINAS PERINDUSTRIAN DAN PERDAGANGAN**											**9.500.000.000**	**0**		
3.3-31.3-30.0-0.02	**URUSAN PEMERINTAHAN PILIHAN**											**9.500.000.000**	**0**		
3.30.3-31.3-30.0-0.02	**URUSAN PEMERINTAHAN BIDANG PERDAGANGAN**											**9.500.000.000**	**0**		
3.30.3-31.3-30.0-0.02.03	**PROGRAM PENINGKATAN SARANA DISTRIBUSI PERDAGANGAN**					**Persentase pasar tradisional dalam kondisi baik**	**100%**					**9.500.000.000**	**0**		
						Banyaknya lokasi PKL dan asongan yang tertata	**2 Lokasi**								
3.30.3-31.3-30.0-0.02.03.2.01	**Pembangunan dan Pengelolaan Sarana Distribusi Perdagangan**							**Jumlah UPTD Pasar, Pedagang Kaki lima yang terbangun dan Sarpras Kebersihan Pasar**	**4 UPTD Pasar**			**9.500.000.000**	**0**		
3.30.3-31.3-30.0-0.02.03.2.01.01	Penyediaan Sarana Distribusi Perdagangan	1	3	1	Pasar Karangsari kec.Buayan Prembun dan Pasar Dorowati Kec. Klirong					Jumlah lokasi pasar yang terbangun dalam kondisi baik	2 Lokasi	9.500.000.000	0	DAU	P2
JUMLAH AKHIR (Rp)												**20.915.000.000**	**1.700.000.000**		

LAMPIRAN IV
PERATURAN BUPATI KEBUMEN
NOMOR 46 TAHUN 2020
TENTANG
RENCANA KERJA PEMERINTAH DAERAH
KABUPATEN KEBUMEN
TAHUN 2021

Tabel Rumusan Usulan Program/Kegiatan

Hasil Penelaahan Pokok-pokok Pikiran DPRD dan Validasi

Kabupaten Kebumen

No	Urusan	Sub Urusan	Program	Kegiatan	Sub Kegiatan	Indikator Sub Kegiatan	Volume	Lokasi	Anggaran	OPD Terkait	DAPIL	Konstituen	Validasi
1	URUSAN PEMERINTAHAN WAJIB YANG BERKAITAN DENGAN PELAYANAN DASAR	URUSAN PEMERINTAHAN BIDANG KESEHATAN	PROGRAM PEMENUHAN UPAYA KESEHATAN PERORANGAN DAN UPAYA KESEHATAN MASYARAKAT	Penyediaan Layanan Kesehatan untuk UKM dan UKP Rujukan Tingkat Daerah Kabupaten/Kota	Pengelolaan Pelayanan Kesehatan Lingkungan	Terbangunnya jamban keluarga	10 Unit	Desa Jatisari	35.000.000	DINAS KESEHATAN	Dapil 1	Miftahul Ulum	Ya
2	URUSAN PEMERINTAHAN WAJIB YANG BERKAITAN DENGAN PELAYANAN DASAR	URUSAN PEMERINTAHAN BIDANG KESEHATAN	PROGRAM PEMBERDAYAAN MASYARAKAT BIDANG KESEHATAN	Pelaksadan Sehat dalam Rangka Promotif Preventif Tingkat Daerah Kabupaten/ Kota	Penyelenggaraan Promosi Kesehatan dan Gerakan Hidup Bersih dan Sehat	Jumlah Jamban yang terbangun	10 Unit	Desa Jatisari	35.000.000	DINAS KESEHATAN	Dapil 1	Miftahul Ulum	Ya
3	URUSAN PEMERINTAHAN WAJIB YANG BERKAITAN DENGAN PELAYANAN DASAR	URUSAN PEMERINTAHAN BIDANG KESEHATAN	PROGRAM PEMBERDAYAAN MASYARAKAT BIDANG KESEHATAN	Pelaksadan Sehat dalam Rangka Promotif Preventif Tingkat Daerah Kabupaten/ Kota	Penyelenggaraan Promosi Kesehatan dan Gerakan Hidup Bersih dan Sehat	Jumlah Unit yang memperoleh bantuan Pembangunan Jamban Sehat	12 Unit	Desa tanjungsari	12.500.000	DINAS KESEHATAN	Dapil 1	Miftahul Ulum	Ya
4	URUSAN PEMERINTAHAN WAJIB YANG BERKAITAN DENGAN PELAYANAN DASAR	URUSAN PEMERINTAHAN BIDANG PEKERJAAN UMUM DAN PENATAAN RUANG	PROGRAM PENGELOLAAN DAN PENGEMBANGAN SISTEM DRAINASE	Pengelolaan dan pengembangan Sistem Drainase yang Terhubung Langsung dengan Sungai dalam Daerah Kabupaten/ Kota	Rehabilitasi Saluran Drainase Perkotaan dan Lingkungan	DRAINASE	300 Meter	Desa Karanggedang RW 4	45.000.000	BADAN PENGELOLA KEUANGAN DAN ASET DAERAH	Dapil 3	M. Madkhan Anis	Ya
5	URUSAN PEMERINTAHAN WAJIB YANG BERKAITAN DENGAN PELAYANAN DASAR	URUSAN PEMERINTAHAN BIDANG PEKERJAAN UMUM DAN PENATAAN RUANG	PROGRAM PENYELENGGARAAN JALAN	Penyelenggaraan Jalan Kabupaten/Kota	Pembangunan Jalan	Panjang Jalan yang ditingkatkan	700 Meter	Jalan Menara Desa Tanggulangin RT. 02 dan 04 pada RW. 03	200.000.000	BADAN PENGELOLA KEUANGAN DAN ASET DAERAH	Dapil 2	H. Gito Prasetyo, ST	Ya
6	URUSAN PEMERINTAHAN WAJIB YANG BERKAITAN DENGAN PELAYANAN DASAR	URUSAN PEMERINTAHAN BIDANG PEKERJAAN UMUM DAN PENATAAN RUANG	PROGRAM PENYELENGGARAAN JALAN	Penyelenggaraan Jalan Kabupaten/Kota	Pembangunan Jalan	Panjang Jalan yang ditingkatkan	700 Meter	Jalan Gilimati RT 02/01 Dukuh Jembangan Desa karanggadung	200.000.000	BADAN PENGELOLA KEUANGAN DAN ASET DAERAH	Dapil 2	H. Gito Prasetyo, ST	Ya
7	URUSAN PEMERINTAHAN WAJIB YANG BERKAITAN DENGAN PELAYANAN DASAR	URUSAN PEMERINTAHAN BIDANG PEKERJAAN UMUM DAN PENATAAN RUANG	PROGRAM PENYELENGGARAAN JALAN	Penyelenggaraan Jalan Kabupaten/Kota	Rekonstruksi Jalan	Panjang Talud Jalan yang dibangun	200 Meter	Jalan Gilimati RT. 2/1 Dukuh Jembangan Desa Karanggadung	150.000.000	BADAN PENGELOLA KEUANGAN DAN ASET DAERAH	Dapil 2	H. Gito Prasetyo, ST	Ya
8	URUSAN PEMERINTAHAN WAJIB YANG BERKAITAN DENGAN PELAYANAN DASAR	URUSAN PEMERINTAHAN BIDANG PEKERJAAN UMUM DAN PENATAAN RUANG	PROGRAM PENYELENGGARAAN JALAN	Penyelenggaraan Jalan Kabupaten/Kota	Rekonstruksi Jalan	Pajang Talud Jalan yang dibangun	100 Meter	Jalan petanahan Guyangan di Desa Nampudadi sebelah selatan rumah burung lawet timur jalan raya	100.000.000	BADAN PENGELOLA KEUANGAN DAN ASET DAERAH	Dapil 2	H. Gito Prasetyo, ST	Ya

No	Urusan	Sub Urusan	Program	Kegiatan	Sub Kegiatan	Indikator Sub Kegiatan	Volume	Lokasi	Anggaran	OPD Terkait	DAPIL	Konstituen	Validasi
9	URUSAN PEMERINTAHAN WAJIB YANG BERKAITAN DENGAN PELAYANAN DASAR	URUSAN PEMERINTAHAN BIDANG PEKERJAAN UMUM DAN PENATAAN RUANG	PROGRAM PENYELENGGARAAN JALAN	Penyelenggaraan Jalan Kabupaten/Kota	Rehabilitasi Jalan	pemasangan LPJU 3 Titik di dusun krajan lokasi tikungan balai desa kaliputih dan tikungan mushola nurul ikhlas RT 2 RW 1 Dekat Masjid Baitul Muttaqin	3 Unit	DESA KALIPUTIH KEC KUTOWINANGUN	45.000.000	DINAS PERHUBUNGAN	Dapil 6	Drs. H. Tongat	Ya
10	URUSAN PEMERINTAHAN WAJIB YANG BERKAITAN DENGAN PELAYANAN DASAR	URUSAN PEMERINTAHAN BIDANG PEKERJAAN UMUM DAN PENATAAN RUANG	PROGRAM PENYELENGGARAAN JALAN	Penyelenggaraan Jalan Kabupaten/Kota	Rehabilitasi Jalan	LPJU 1 titik lokasi jalan prtigaan balaidesa jalan utama arah triwarno	1 Lokasi	PEJAGATAN KUTOWINANGUN	15.000.000	DINAS PERHUBUNGAN	Dapil 6	Drs. H. Tongat	Ya
11	URUSAN PEMERINTAHAN WAJIB YANG BERKAITAN DENGAN PELAYANAN DASAR	URUSAN PEMERINTAHAN BIDANG PEKERJAAN UMUM DAN PENATAAN RUANG	PROGRAM PENYELENGGARAAN JALAN	Penyelenggaraan Jalan Kabupaten/Kota	Rehabilitasi Jalan	Teracapainya Rehabilitasi Jalan Antar Kecamatan di Ruas Jalan Meles ke Jatiluhur	1 Paket	Desa Meles Adimulyo	200.000.000	BADAN PENGELOLA KEUANGAN DAN ASET DAERAH	Dapil 3	Restu Gunawan	Ya
12	URUSAN PEMERINTAHAN WAJIB YANG BERKAITAN DENGAN PELAYANAN DASAR	URUSAN PEMERINTAHAN BIDANG PERUMAHAN DAN KAWASAN PERMUKIMAN	PROGRAM PENGEMBANGAN PERUMAHAN	Pembangunan dan Rehabilitasi Rumah Korban Bencana atau Relokasi Program Kabupaten/Kota	Rehabilitasi Rumah bagi Korban Bencana	Jumlah RTLH yang diperbaiki bagi korban bencana	2 Unit	Desa Muktisari	60.000.000	DINAS PERUMAHAN, KAWASAN PERMUKIMAN DAN LINGKUNGAN HIDUP	Dapil 1	Miftahul Ulum	Ya
13	URUSAN PEMERINTAHAN WAJIB YANG BERKAITAN DENGAN PELAYANAN DASAR	URUSAN PEMERINTAHAN BIDANG PERUMAHAN DAN KAWASAN PERMUKIMAN	PROGRAM KAWASAN PERMUKIMAN SERTA PERMUKIMAN KUMUH	Peningkatan Kawasan Permukiman Kumuh dengan Luas di Bawah 10 (Sepuluh) Ha	Perbaikan Rumah Tidak Layak Huni untuk Pencegahan terhadap Tumbuh dan Berkembangnya Permukiman Kumuh	Jumlah RTLH yang diperbaiki	5 Rumah	Desa Brecong	75.000.000	DINAS PERUMAHAN, KAWASAN PERMUKIMAN DAN LINGKUNGAN HIDUP	Dapil 1	Miftahul Ulum	Ya
14	URUSAN PEMERINTAHAN WAJIB YANG BERKAITAN DENGAN PELAYANAN DASAR	URUSAN PEMERINTAHAN BIDANG PERUMAHAN DAN KAWASAN PERMUKIMAN	PROGRAM KAWASAN PERMUKIMAN SERTA PERMUKIMAN KUMUH	Peningkatan Kawasan Permukiman Kumuh dengan Luas di Bawah 10 (Sepuluh) Ha	Perbaikan Rumah Tidak Layak Huni untuk Pencegahan terhadap Tumbuh dan Berkembangnya Permukiman Kumuh	Perbaikan RTLH untuk pencegahan terhadap tumbuh dan berkembangnya permukiman kumuh	10 Rumah	Rumah a.n Bapak Sajuri Desa Klegenrejo RT 02 RW 03, a.n Sanmusri RT 04 RW 03, a.n Sobari RT 01 RW 02, Samijan RT 01 RW 01, a.n Wardoyo Rt 04 RW 04, a.n Darliah RT 01 RW 01, a.n Mariyo RT 01 RW 01, a.n Jaenuri RT 01 RW 01, a.n Makmuri RT 04 RW 01, a.n Sunar RT 04 RW 01	150.000.000	DINAS PERUMAHAN, KAWASAN PERMUKIMAN DAN LINGKUNGAN HIDUP	Dapil 2	Frengky Askhabul Jannah	Ya
15	URUSAN PEMERINTAHAN WAJIB YANG BERKAITAN DENGAN PELAYANAN DASAR	URUSAN PEMERINTAHAN BIDANG PERUMAHAN DAN KAWASAN PERMUKIMAN	PROGRAM KAWASAN PERMUKIMAN SERTA PERMUKIMAN KUMUH	Peningkatan Kawasan Permukiman Kumuh dengan Luas di Bawah 10 (Sepuluh) Ha	Perbaikan Rumah Tidak Layak Huni untuk Pencegahan terhadap Tumbuh dan Berkembangnya Permukiman Kumuh	Perbaikan RTLH untuk pencegahan terhadap tumbuh dan berkembangnya permukiman kumuh	6 Rumah	Rumah a.n Sujoko RT 01 RW 01, a.n Yuswadi RT 01 RW 02, a.n Nurudin RT 02 RW 03, a.n Masino RT 01 RW 04, a.n Muidah RT 01 RW 05, a.n Muslihudin RT 01 RW 06	90.000.000	DINAS PERUMAHAN, KAWASAN PERMUKIMAN DAN LINGKUNGAN HIDUP	Dapil 2	Frengky Askhabul Jannah	Ya

No	Urusan	Sub Urusan	Program	Kegiatan	Sub Kegiatan	Indikator Sub Kegiatan	Volume	Lokasi	Anggaran	OPD Terkait	DAPIL	Konstituen	Validasi
16	URUSAN PEMERINTAHAN WAJIB YANG BERKAITAN DENGAN PELAYANAN DASAR	URUSAN PEMERINTAHAN BIDANG PERUMAHAN DAN KAWASAN PERMUKIMAN	PROGRAM KAWASAN PERMUKIMAN SERTA PERMUKIMAN KUMUH	Peningkatan Kawasan Permukiman Kumuh dengan Luas di Bawah 10 (Sepuluh) Ha	Perbaikan Rumah Tidak Layak Huni untuk Pencegahan terhadap Tumbuh dan Berkembangnya Permukiman Kumuh	jumlah RTLH yang diperbaiki	3 Buah	Rumah Bapak Sikin RT. 05/03 Sidoharjo, Rumah bapak Ahmad Jumadi Rt. 2/2 Guyangan Sruweng; rumah bapak akhmad Hasworo Rt.5/3 Sidoharjo Sruweng	45.000.000	DINAS PERUMAHAN, KAWASAN PERMUKIMAN DAN LINGKUNGAN HIDUP	Dapil 3	Fitria Handini, SH	Ya
17	URUSAN PEMERINTAHAN WAJIB YANG BERKAITAN DENGAN PELAYANAN DASAR	URUSAN PEMERINTAHAN BIDANG PERUMAHAN DAN KAWASAN PERMUKIMAN	PROGRAM PENINGKATAN PRASARANA, SARANA DAN UTILITAS UMUM (PSU)	Urusan Penyelenggaraan PSU Perumahan	Penyediaan Prasarana, Sarana, dan Utilitas Umum di Perumahan untuk Menunjang Fungsi Hunian	Jumlah paket pembangunan TPU	1 Paket	TPU BONG CINA MATI I KEDAWUNG	200.000.000	DINAS PERUMAHAN, KAWASAN PERMUKIMAN DAN LINGKUNGAN HIDUP	Dapil 2	Khotimah	Ya
18	URUSAN PEMERINTAHAN WAJIB YANG BERKAITAN DENGAN PELAYANAN DASAR	URUSAN PEMERINTAHAN BIDANG PERUMAHAN DAN KAWASAN PERMUKIMAN	PROGRAM PENINGKATAN PRASARANA, SARANA DAN UTILITAS UMUM (PSU)	Urusan Penyelenggaraan PSU Perumahan	Penyediaan Prasarana, Sarana, dan Utilitas Umum di Perumahan untuk Menunjang Fungsi Hunian	TPU bong cina	1 Paket	Tpu bong cina pejagoan	200.000.000	DINAS PERUMAHAN, KAWASAN PERMUKIMAN DAN LINGKUNGAN HIDUP	Dapil 2	Khotimah	Ya
19	URUSAN PEMERINTAHAN WAJIB YANG BERKAITAN DENGAN PELAYANAN DASAR	URUSAN PEMERINTAHAN BIDANG SOSIAL	PROGRAM REHABILITASI SOSIAL	Rehabilitasi Sosial Dasar Penyandang Disabilitas Terlantar, Anak Terlantar, Lanjut Usia Terlantar, serta Gelandangan Pengemis di Luar Panti Sosial	Penyediaan Sandang	Bantuan Kursi Roda, Kruk, Alat Bantu Dengar, Tongkat Tunanetra	1 Paket	Kabupaten Kebumen	200.000.000	DINAS SOSIAL, PENGENDALIAN PENDUDUK DAN KELUARGA BERENCANA	Dapil 2	H. Agung Prabowo, SH	Ya
20	URUSAN PEMERINTAHAN WAJIB YANG BERKAITAN DENGAN PELAYANAN DASAR	URUSAN PEMERINTAHAN BIDANG SOSIAL	PROGRAM REHABILITASI SOSIAL	Rehabilitasi Sosial Dasar Penyandang Disabilitas Terlantar, Anak Terlantar, Lanjut Usia Terlantar, serta Gelandangan Pengemis di Luar Panti Sosial	Penyediaan Alat Bantu	Terpenuhinya alat bantu kursi roda bagi penyandang disabilitas didesa Kebakalan	10 Unit	Desa Kebakalan Kec Prembun	20.000.000	DINAS SOSIAL, PENGENDALIAN PENDUDUK DAN KELUARGA BERENCANA	Dapil 7	Munawar Cholil, BA	Ya
21	URUSAN PEMERINTAHAN WAJIB YANG BERKAITAN DENGAN PELAYANAN DASAR	URUSAN PEMERINTAHAN BIDANG SOSIAL	PROGRAM REHABILITASI SOSIAL	Rehabilitasi Sosial Dasar Penyandang Disabilitas Terlantar, Anak Terlantar, Lanjut Usia Terlantar, serta Gelandangan Pengemis di Luar Panti Sosial	Pemberian Bimbingan Fisik, Mental, Spiritual, dan Sosial	Terlaksananya pelatihan dan praktek kerja bagi anak terlantar, anak jalanan, anak cacat dan anak nakal	10 Orang	Desa Plumbon	18.000.000	DINAS TENAGA KERJA, KOPERASI, USAHA KECIL DAN MENENGAH	Dapil 6	Sumarno, SH,MM	Ya
22	URUSAN PEMERINTAHAN WAJIB YANG TIDAK BERKAITAN DENGAN PELAYANAN DASAR	URUSAN PEMERINTAHAN BIDANG LINGKUNGAN HIDUP	PROGRAM PENGENDALIAN PENCEMARAN DAN/ATAU KERUSAKAN LINGKUNGAN HIDUP	Pemulihan Pencemaran dan/atau Kerusakan Lingkungan Hidup Kabupaten/Kota	Koordinasi, Sinkronisasi dan Pelaksanaan Rehabilitasi	Bantuan Bibit Tanaman Konservasi	2000 Batang	Desa Argopeni	20.000.000	DINAS PERUMAHAN, KAWASAN PERMUKIMAN DAN LINGKUNGAN HIDUP	Dapil 1	Miftahul Ulum	Ya
23	URUSAN PEMERINTAHAN WAJIB YANG TIDAK BERKAITAN DENGAN PELAYANAN DASAR	URUSAN PEMERINTAHAN BIDANG PERHUBUNGAN	PROGRAM PENYELENGGARAAN LALU LINTAS DAN ANGKUTAN JALAN (LLAJ)	Penetapan Rencana Induk Jaringan LLAJ Kabupaten/ Kota	Penetapan Kebijakan dan Sosialisasi Rencana Induk Jaringan LLAJ Kabupaten/Kota	Jumlah titik lokasi yang dipasang LPJU	11 Lokasi	Desa Karanggayam	165.000.000	DINAS PERHUBUNGAN	Dapil 5	Agus Supriyanto	Ya
24	URUSAN PEMERINTAHAN WAJIB YANG TIDAK BERKAITAN DENGAN PELAYANAN DASAR	URUSAN PEMERINTAHAN BIDANG PERHUBUNGAN	PROGRAM PENYELENGGARAAN LALU LINTAS DAN ANGKUTAN JALAN (LLAJ)	Penyediaan Perlengkapan Jalan di Jalan Kabupaten/ Kota	Penyediaan Perlengkapan Jalan di Jalan Kabupaten/ Kota	Jumlah titik/lokasi pemasangan LPJU	1 Lokasi	RT. 2 RW. 1 Desa Kutosari	15.000.000	DINAS PERHUBUNGAN	Dapil 1	Ahmad Haujaki Al Amkani	Ya
25	URUSAN PEMERINTAHAN WAJIB YANG TIDAK BERKAITAN DENGAN PELAYANAN DASAR	URUSAN PEMERINTAHAN BIDANG PERHUBUNGAN	PROGRAM PENYELENGGARAAN LALU LINTAS DAN ANGKUTAN JALAN (LLAJ)	Penyediaan Perlengkapan Jalan di Jalan Kabupaten/ Kota	Penyediaan Perlengkapan Jalan di Jalan Kabupaten/ Kota	Tercapainya Penerangan jalan desa Kebakelan	6 Unit	Desa Kebakelan	90.000.000	DINAS PERHUBUNGAN	Dapil 7	Munawar Cholil, BA	Ya

No	Urusan	Sub Urusan	Program	Kegiatan	Sub Kegiatan	Indikator Sub Kegiatan	Volume	Lokasi	Anggaran	OPD Terkait	DAPIL	Konstituen	Validasi
26	URUSAN PEMERINTAHAN WAJIB YANG TIDAK BERKAITAN DENGAN PELAYANAN DASAR	URUSAN PEMERINTAHAN BIDANG PERHUBUNGAN	PROGRAM PENYELENGGARAAN LALU LINTAS DAN ANGKUTAN JALAN (LLAJ)	Penyediaan Perlengkapan Jalan di Jalan Kabupaten/ Kota	Penyediaan Perlengkapan Jalan di Jalan Kabupaten/ Kota	adanya papan petunjuk arah simpang 5	1 Paket	Desa Prasutan Kecamatan Prembun	15.000.000	DINAS PERHUBUNGAN	Dapil 7	Munawar Cholil, BA	Ya
27	URUSAN PEMERINTAHAN WAJIB YANG TIDAK BERKAITAN DENGAN PELAYANAN DASAR	URUSAN PEMERINTAHAN BIDANG PERHUBUNGAN	PROGRAM PENYELENGGARAAN LALU LINTAS DAN ANGKUTAN JALAN (LLAJ)	Penyediaan Perlengkapan Jalan di Jalan Kabupaten/ Kota	Penyediaan Perlengkapan Jalan di Jalan Kabupaten/ Kota	Lampu Penerangan Jalan	1 Paket	Sepanjang Jalur Dukuh Wonocolo Desa Prembun	15.000.000	DINAS PERHUBUNGAN	Dapil 7	Munawar Cholil, BA	Ya
28	URUSAN PEMERINTAHAN WAJIB YANG TIDAK BERKAITAN DENGAN PELAYANAN DASAR	URUSAN PEMERINTAHAN BIDANG PERHUBUNGAN	PROGRAM PENYELENGGARAAN LALU LINTAS DAN ANGKUTAN JALAN (LLAJ)	Penyediaan Perlengkapan Jalan di Jalan Kabupaten/ Kota	Penyediaan Perlengkapan Jalan di Jalan Kabupaten/ Kota	Jumlah titik/lokasi pemasangan LPJU	7 Lokasi	Desa Ampih 3 lokasi, Desa Indrosari 3 lokasi, Desa Klapasawit 1 lokasi	75.000.000	DINAS PERHUBUNGAN	Dapil 1	Ahmad Haujaki Al Amkani	Ya
29	URUSAN PEMERINTAHAN WAJIB YANG TIDAK BERKAITAN DENGAN PELAYANAN DASAR	URUSAN PEMERINTAHAN BIDANG PERHUBUNGAN	PROGRAM PENYELENGGARAAN LALU LINTAS DAN ANGKUTAN JALAN (LLAJ)	Penyediaan Perlengkapan Jalan di Jalan Kabupaten/ Kota	Penyediaan Perlengkapan Jalan di Jalan Kabupaten/ Kota	Jumlah titik Lokasi LPJU yang dipasang	5 Lokasi	1). Dukuh Penambangan RT.02/06 Desa Kedawung; 2). Pertigaan RT.05/03 Perum Gading; 3). Tikungan Bong Cina RT.5/2 Perum Gading; 4) Pertigaan Paseban RT. 2/2; 5). Pertigaan Mushola Nurul Huda RT. 3 Kedawung	75.000.000	DINAS PERHUBUNGAN	Dapil 2	Yuniarti Widayaningsih, SE	Ya
30	URUSAN PEMERINTAHAN WAJIB YANG TIDAK BERKAITAN DENGAN PELAYANAN DASAR	URUSAN PEMERINTAHAN BIDANG PERHUBUNGAN	PROGRAM PENYELENGGARAAN LALU LINTAS DAN ANGKUTAN JALAN (LLAJ)	Penyediaan Perlengkapan Jalan di Jalan Kabupaten/ Kota	Penyediaan Perlengkapan Jalan di Jalan Kabupaten/ Kota	Jumlah titik lokasi LPJU yang terpasang	1 Lokasi	Desa Kebandongan RT. 03/02	15.000.000	DINAS PERHUBUNGAN	Dapil 2	Yuniarti Widayaningsih, SE	Ya
31	URUSAN PEMERINTAHAN WAJIB YANG TIDAK BERKAITAN DENGAN PELAYANAN DASAR	URUSAN PEMERINTAHAN BIDANG PERHUBUNGAN	PROGRAM PENYELENGGARAAN LALU LINTAS DAN ANGKUTAN JALAN (LLAJ)	Penyediaan Perlengkapan Jalan di Jalan Kabupaten/ Kota	Penyediaan Perlengkapan Jalan di Jalan Kabupaten/ Kota	Pembuatan Rambu, Marka,Pagar pengaman, traffic light, papan nama, warning lamp, warning solar, sarpras pengaman lalin	150 Unit	Kabupaten Kebumen	600.000.000	DINAS PERHUBUNGAN	Dapil 2	H. Agung Prabowo, SH	Ya
32	URUSAN PEMERINTAHAN WAJIB YANG TIDAK BERKAITAN DENGAN PELAYANAN DASAR	URUSAN PEMERINTAHAN BIDANG PERHUBUNGAN	PROGRAM PENYELENGGARAAN LALU LINTAS DAN ANGKUTAN JALAN (LLAJ)	Penyediaan Perlengkapan Jalan di Jalan Kabupaten/ Kota	Penyediaan Perlengkapan Jalan di Jalan Kabupaten/ Kota	Jumlah LPJU terpasang	3 Lokasi	Desa Munggu	50.000.000	DINAS PERHUBUNGAN	Dapil 2	H. Gito Prasetyo, ST	Ya
33	URUSAN PEMERINTAHAN WAJIB YANG TIDAK BERKAITAN DENGAN PELAYANAN DASAR	URUSAN PEMERINTAHAN BIDANG PERHUBUNGAN	PROGRAM PENYELENGGARAAN LALU LINTAS DAN ANGKUTAN JALAN (LLAJ)	Penyediaan Perlengkapan Jalan di Jalan Kabupaten/ Kota	Penyediaan Perlengkapan Jalan di Jalan Kabupaten/ Kota	terpasangnya LPJU Sebanyak 2 titik	2 Unit	jalan lingkungan Rt 05 Rw 06 Kelurahan Karanganayar Kecamatab Karanganyar	30.000.000	DINAS PERHUBUNGAN	Dapil 5	Pairi	Ya
34	URUSAN PEMERINTAHAN WAJIB YANG TIDAK BERKAITAN DENGAN PELAYANAN DASAR	URUSAN PEMERINTAHAN BIDANG PERHUBUNGAN	PROGRAM PENYELENGGARAAN LALU LINTAS DAN ANGKUTAN JALAN (LLAJ)	Penyediaan Perlengkapan Jalan di Jalan Kabupaten/ Kota	Penyediaan Perlengkapan Jalan di Jalan Kabupaten/ Kota	Jumlah Titik Lokasi yang dipasang LPJU	2 Lokasi	Lokasi Rawan kecelakaan di Desa Glontor	30.000.000	DINAS PERHUBUNGAN	Dapil 5	Agus Supriyanto	Ya

No	Urusan	Sub Urusan	Program	Kegiatan	Sub Kegiatan	Indikator Sub Kegiatan	Volume	Lokasi	Anggaran	OPD Terkait	DAPIL	Konstituen	Validasi
35	URUSAN PEMERINTAHAN WAJIB YANG TIDAK BERKAITAN DENGAN PELAYANAN DASAR	URUSAN PEMERINTAHAN BIDANG PERHUBUNGAN	PROGRAM PENYELENGGARAAN LALU LINTAS DAN ANGKUTAN JALAN (LLAJ)	Penyediaan Perlengkapan Jalan di Jalan Kabupaten/ Kota	Penyediaan Perlengkapan Jalan di Jalan Kabupaten/ Kota	Jumlah titik Lokasi yang dipasang LPJU	2 Lokasi	Desa Gunung sari RW 01,RW 02 RW 04	30.000.000	DINAS PERHUBUNGAN	Dapil 5	Agus Supriyanto	Ya
36	URUSAN PEMERINTAHAN WAJIB YANG TIDAK BERKAITAN DENGAN PELAYANAN DASAR	URUSAN PEMERINTAHAN BIDANG PERHUBUNGAN	PROGRAM PENYELENGGARAAN LALU LINTAS DAN ANGKUTAN JALAN (LLAJ)	Penyediaan Perlengkapan Jalan di Jalan Kabupaten/ Kota	Penyediaan Perlengkapan Jalan di Jalan Kabupaten/ Kota	Jumlah Titik lokasi yang dipasang LPJU	2 Lokasi	Desa KararangTengah RW 01 RW 02	30.000.000	DINAS PERHUBUNGAN	Dapil 5	Agus Supriyanto	Ya
37	URUSAN PEMERINTAHAN WAJIB YANG TIDAK BERKAITAN DENGAN PELAYANAN DASAR	URUSAN PEMERINTAHAN BIDANG PERHUBUNGAN	PROGRAM PENYELENGGARAAN LALU LINTAS DAN ANGKUTAN JALAN (LLAJ)	Penyediaan Perlengkapan Jalan di Jalan Kabupaten/ Kota	Penyediaan Perlengkapan Jalan di Jalan Kabupaten/ Kota	Jumlah Titik Lokasi yang dipasang LPJU	6 Lokasi	Desa Kajoran	90.000.000	DINAS PERHUBUNGAN	Dapil 5	Agus Supriyanto	Ya
38	URUSAN PEMERINTAHAN WAJIB YANG TIDAK BERKAITAN DENGAN PELAYANAN DASAR	URUSAN PEMERINTAHAN BIDANG PERHUBUNGAN	PROGRAM PENYELENGGARAAN LALU LINTAS DAN ANGKUTAN JALAN (LLAJ)	Penyediaan Perlengkapan Jalan di Jalan Kabupaten/ Kota	Penyediaan Perlengkapan Jalan di Jalan Kabupaten/ Kota	Terpenuhinya LPJU di Kec Adimulyo	1 Paket	Kecamatan Adimulyo	100.000.000	DINAS PERHUBUNGAN	Dapil 3	Restu Gunawan	Ya
39	URUSAN PEMERINTAHAN WAJIB YANG TIDAK BERKAITAN DENGAN PELAYANAN DASAR	URUSAN PEMERINTAHAN BIDANG PERHUBUNGAN	PROGRAM PENYELENGGARAAN LALU LINTAS DAN ANGKUTAN JALAN (LLAJ)	Penyediaan Perlengkapan Jalan di Jalan Kabupaten/ Kota	Penyediaan Perlengkapan Jalan di Jalan Kabupaten/ Kota	terpasangnya LPJU sebanyak 15 titik	15 Lokasi	perempatan BRI kuwaru s.d pertigaan masjid desa kuwaru kecamatan kuwarasan; 5 titik di kompleks masjid Al-Hikmah Desa PenironKec. Pejagoan	225.000.000	DINAS PERHUBUNGAN	Dapil 3	Agus Hamim, S.PdI	Ya
40	URUSAN PEMERINTAHAN WAJIB YANG TIDAK BERKAITAN DENGAN PELAYANAN DASAR	URUSAN PEMERINTAHAN BIDANG PERHUBUNGAN	PROGRAM PENYELENGGARAAN LALU LINTAS DAN ANGKUTAN JALAN (LLAJ)	Penyediaan Perlengkapan Jalan di Jalan Kabupaten/ Kota	Penyediaan Perlengkapan Jalan di Jalan Kabupaten/ Kota	Jumlah LPJU yang dipasang	10 Lokasi	Jl. K1 Jatiluhur-Wonoharjo	150.000.000	DINAS PERHUBUNGAN	Dapil 4	Adhitya Whisnu Bayu Aji, ST	Ya
41	URUSAN PEMERINTAHAN WAJIB YANG TIDAK BERKAITAN DENGAN PELAYANAN DASAR	URUSAN PEMERINTAHAN BIDANG PERHUBUNGAN	PROGRAM PENYELENGGARAAN LALU LINTAS DAN ANGKUTAN JALAN (LLAJ)	Penyediaan Perlengkapan Jalan di Jalan Kabupaten/ Kota	Penyediaan Perlengkapan Jalan di Jalan Kabupaten/ Kota	Jumlah LPJU yang dipasang	5 Lokasi	desa Candirenggo	90.000.000	DINAS PERHUBUNGAN	Dapil 4	Qoriah Dwi Puspa, SS, M.Pd	Ya
42	URUSAN PEMERINTAHAN WAJIB YANG TIDAK BERKAITAN DENGAN PELAYANAN DASAR	URUSAN PEMERINTAHAN BIDANG PERHUBUNGAN	PROGRAM PENYELENGGARAAN LALU LINTAS DAN ANGKUTAN JALAN (LLAJ)	Penyediaan Perlengkapan Jalan di Jalan Kabupaten/ Kota	Penyediaan Perlengkapan Jalan di Jalan Kabupaten/ Kota	Jumlah LPJU yang dipasang	1 Paket	Desa Ayah, Kec. Ayah, Kab. Kebumen	15.000.000	DINAS PERHUBUNGAN	Dapil 4	Basir	Ya
43	URUSAN PEMERINTAHAN WAJIB YANG TIDAK BERKAITAN DENGAN PELAYANAN DASAR	URUSAN PEMERINTAHAN BIDANG PERHUBUNGAN	PROGRAM PENYELENGGARAAN LALU LINTAS DAN ANGKUTAN JALAN (LLAJ)	Penyediaan Perlengkapan Jalan di Jalan Kabupaten/ Kota	Penyediaan Perlengkapan Jalan di Jalan Kabupaten/ Kota	Jumlah LPJU yang dipasang	1 Paket	Desa Argopeni, Kec. Ayah, Kab. Kebumen	15.000.000	DINAS PERHUBUNGAN	Dapil 4	Basir	Ya
44	URUSAN PEMERINTAHAN WAJIB YANG TIDAK BERKAITAN DENGAN PELAYANAN DASAR	URUSAN PEMERINTAHAN BIDANG PERHUBUNGAN	PROGRAM PENYELENGGARAAN LALU LINTAS DAN ANGKUTAN JALAN (LLAJ)	Penyediaan Perlengkapan Jalan di Jalan Kabupaten/ Kota	Penyediaan Perlengkapan Jalan di Jalan Kabupaten/ Kota	Jumlah LPJU yang dipasang	2 Paket	Desa Karangduwur, Kec. Ayah, Kab. Kebumen	30.000.000	DINAS PERHUBUNGAN	Dapil 4	Basir	Ya

No	Urusan	Sub Urusan	Program	Kegiatan	Sub Kegiatan	Indikator Sub Kegiatan	Volume	Lokasi	Anggaran	OPD Terkait	DAPIL	Konstituen	Validasi
45	URUSAN PEMERINTAHAN WAJIB YANG TIDAK BERKAITAN DENGAN PELAYANAN DASAR	URUSAN PEMERINTAHAN BIDANG PERHUBUNGAN	PROGRAM PENYELENGGARAAN LALU LINTAS DAN ANGKUTAN JALAN (LLAJ)	Penyediaan Perlengkapan Jalan di Jalan Kabupaten/ Kota	Penyediaan Perlengkapan Jalan di Jalan Kabupaten/ Kota	Jumlah LPJU yang dipasang	1 Paket	Desa Srati, Kec. Ayah, Kab. Kebumen	15.000.000	DINAS PERHUBUNGAN	Dapil 4	Basir	Ya
46	URUSAN PEMERINTAHAN WAJIB YANG TIDAK BERKAITAN DENGAN PELAYANAN DASAR	URUSAN PEMERINTAHAN BIDANG PERHUBUNGAN	PROGRAM PENYELENGGARAAN LALU LINTAS DAN ANGKUTAN JALAN (LLAJ)	Penyediaan Perlengkapan Jalan di Jalan Kabupaten/ Kota	Penyediaan Perlengkapan Jalan di Jalan Kabupaten/ Kota	jumlah LPJU yang dipasang	1 Paket	Desa JIntung, Kec. Ayah, Kab. Kebumen	15.000.000	DINAS PERHUBUNGAN	Dapil 4	Basir	Ya
47	URUSAN PEMERINTAHAN WAJIB YANG TIDAK BERKAITAN DENGAN PELAYANAN DASAR	URUSAN PEMERINTAHAN BIDANG PERHUBUNGAN	PROGRAM PENYELENGGARAAN LALU LINTAS DAN ANGKUTAN JALAN (LLAJ)	Penyediaan Perlengkapan Jalan di Jalan Kabupaten/ Kota	Penyediaan Perlengkapan Jalan di Jalan Kabupaten/ Kota	Pembuatan Barikade untuk Kabupaten Kebumen	100 Unit	Kabupaten Kebumen	200.000.000	DINAS PERHUBUNGAN	Dapil 2	H. Agung Prabowo, SH	Ya
48	URUSAN PEMERINTAHAN WAJIB YANG TIDAK BERKAITAN DENGAN PELAYANAN DASAR	URUSAN PEMERINTAHAN BIDANG KOPERASI, USAHA KECIL, DAN MENENGAH	PROGRAM PEMBERDAYAAN USAHA MENENGAH, USAHA KECIL, DAN USAHA MIKRO (UMKM)	Pemberdayaan Usaha Mikro yang Dilakukan Melalui Pendataan, Kemitraan, Kemudahan Perijinan, Penguatan Kelembagaan dan Koordinasi dengan Para Pemangku Kepentingan	Pemberdayaan Melalui Kemitraan Usaha Mikro	Jumlah bantuan Mesin Jahit untuk Kelompok Perempuan Miskin	10 Unit	RT 1 RW 5 Desa Kutosari	25.000.000	DINAS TENAGA KERJA, KOPERASI, USAHA KECIL DAN MENENGAH	Dapil 1	Ahmad Haujaki Al Amkani	Ya
49	URUSAN PEMERINTAHAN WAJIB YANG TIDAK BERKAITAN DENGAN PELAYANAN DASAR	URUSAN PEMERINTAHAN BIDANG KOPERASI, USAHA KECIL, DAN MENENGAH	PROGRAM PENGEMBANGAN UMKM	Pengembangan Usaha Mikro dengan Orientasi Peningkatan Skala Usaha Menjadi Usaha Kecil	Fasilitasi Usaha mikro Menjadi Usaha kecil dalam Pengembangan Produksi dan Pengolahan, Pemasaran, SDM, serta Desain dan Teknologi	pelatihan kewirausahaan	10 Orang	Desa Karangsari	10.000.000	DINAS TENAGA KERJA, KOPERASI, USAHA KECIL DAN MENENGAH	Dapil 1	Miftahul Ulum	Ya
50	URUSAN PEMERINTAHAN WAJIB YANG TIDAK BERKAITAN DENGAN PELAYANAN DASAR	URUSAN PEMERINTAHAN BIDANG KOPERASI, USAHA KECIL, DAN MENENGAH	PROGRAM PENGEMBANGAN UMKM	Pengembangan Usaha Mikro dengan Orientasi Peningkatan Skala Usaha Menjadi Usaha Kecil	Fasilitasi Usaha mikro Menjadi Usaha kecil dalam Pengembangan Produksi dan Pengolahan, Pemasaran, SDM, serta Desain dan Teknologi	Jumlah Peserta Pelatihan Kewirausahaan	10 Orang	Desa Karangsari	10.000.000	DINAS TENAGA KERJA, KOPERASI, USAHA KECIL DAN MENENGAH	Dapil 1	Miftahul Ulum	Ya
51	URUSAN PEMERINTAHAN WAJIB YANG TIDAK BERKAITAN DENGAN PELAYANAN DASAR	URUSAN PEMERINTAHAN BIDANG KOPERASI, USAHA KECIL, DAN MENENGAH	PROGRAM PENGEMBANGAN UMKM	Pengembangan Usaha Mikro dengan Orientasi Peningkatan Skala Usaha Menjadi Usaha Kecil	Fasilitasi Usaha mikro Menjadi Usaha kecil dalam Pengembangan Produksi dan Pengolahan, Pemasaran, SDM, serta Desain dan Teknologi	Jumlah Orang ikut pelatihan kewirausahaan	20 Orang	Desa Adikarso	20.000.000	DINAS TENAGA KERJA, KOPERASI, USAHA KECIL DAN MENENGAH	Dapil 1	Miftahul Ulum	Ya
52	URUSAN PEMERINTAHAN WAJIB YANG TIDAK BERKAITAN DENGAN PELAYANAN DASAR	URUSAN PEMERINTAHAN BIDANG KOPERASI, USAHA KECIL, DAN MENENGAH	PROGRAM PENGEMBANGAN UMKM	Pengembangan Usaha Mikro dengan Orientasi Peningkatan Skala Usaha Menjadi Usaha Kecil	Fasilitasi Usaha mikro Menjadi Usaha kecil dalam Pengembangan Produksi dan Pengolahan, Pemasaran, SDM, serta Desain dan Teknologi	Jumlah Kelompok yang mendapat pembinaan permodalan dan bantuan alat	1 Kelompok	Desa Kebandongan	50.000.000	DINAS TENAGA KERJA, KOPERASI, USAHA KECIL DAN MENENGAH	Dapil 2	Yuniarti Widayaningsih, SE	Ya
53	URUSAN PEMERINTAHAN WAJIB YANG TIDAK BERKAITAN DENGAN PELAYANAN DASAR	URUSAN PEMERINTAHAN BIDANG KOPERASI, USAHA KECIL, DAN MENENGAH	PROGRAM PENGEMBANGAN UMKM	Pengembangan Usaha Mikro dengan Orientasi Peningkatan Skala Usaha Menjadi Usaha Kecil	Fasilitasi Usaha mikro Menjadi Usaha kecil dalam Pengembangan Produksi dan Pengolahan, Pemasaran, SDM, serta Desain dan Teknologi	PELATIHAN KEWIRAUSAHAAN, PEMBINAAN, BANTUAN ALAT USAHA MIKRO	1 Kegiatan	Desa Gumawang	75.000.000	DINAS TENAGA KERJA, KOPERASI, USAHA KECIL DAN MENENGAH	Dapil 3	M. Madkhan Anis	Ya
54	URUSAN PEMERINTAHAN WAJIB YANG TIDAK BERKAITAN DENGAN PELAYANAN DASAR	URUSAN PEMERINTAHAN BIDANG KOPERASI, USAHA KECIL, DAN MENENGAH	PROGRAM PENGEMBANGAN UMKM	Pengembangan Usaha Mikro dengan Orientasi Peningkatan Skala Usaha Menjadi Usaha Kecil	Fasilitasi Usaha mikro Menjadi Usaha kecil dalam Pengembangan Produksi dan Pengolahan, Pemasaran, SDM, serta Desain dan Teknologi	PELATIHAN KEWIRAUSAHAAN, PEMBINAAN, BANTUAN ALAT USAHA MIKRO	1 Kegiatan	Desa Madureso	75.000.000	DINAS TENAGA KERJA, KOPERASI, USAHA KECIL DAN MENENGAH	Dapil 3	M. Madkhan Anis	Ya

No	Urusan	Sub Urusan	Program	Kegiatan	Sub Kegiatan	Indikator Sub Kegiatan	Volume	Lokasi	Anggaran	OPD Terkait	DAPIL	Konstituen	Validasi
55	URUSAN PEMERINTAHAN WAJIB YANG TIDAK BERKAITAN DENGAN PELAYANAN DASAR	URUSAN PEMERINTAHAN BIDANG KOPERASI, USAHA KECIL, DAN MENENGAH	PROGRAM PENGEMBANGAN UMKM	Pengembangan Usaha Mikro dengan Orientasi Peningkatan Skala Usaha Menjadi Usaha Kecil	Fasilitasi Usaha mikro Menjadi Usaha kecil dalam Pengembangan Produksi dan Pengolahan, Pemasaran, SDM, serta Desain dan Teknologi	PELATIHAN KEWIRAUSAHAAN, PEMBINAAN, BANTUAN ALAT USAHA MIKRO	1 Kegiatan	Desa Harjodowo	75.000.000	DINAS TENAGA KERJA, KOPERASI, USAHA KECIL DAN MENENGAH	Dapil 3	M. Madkhan Anis	Ya
56	URUSAN PEMERINTAHAN WAJIB YANG TIDAK BERKAITAN DENGAN PELAYANAN DASAR	URUSAN PEMERINTAHAN BIDANG KOPERASI, USAHA KECIL, DAN MENENGAH	PROGRAM PENGEMBANGAN UMKM	Pengembangan Usaha Mikro dengan Orientasi Peningkatan Skala Usaha Menjadi Usaha Kecil	Fasilitasi Usaha mikro Menjadi Usaha kecil dalam Pengembangan Produksi dan Pengolahan, Pemasaran, SDM, serta Desain dan Teknologi	PELATIHAN KEWIRAUSAHAAN, PEMBINAAN, BANTUAN ALAT USAHA MIKRO	1 Kegiatan	Desa Lemahduwur	75.000.000	DINAS TENAGA KERJA, KOPERASI, USAHA KECIL DAN MENENGAH	Dapil 3	M. Madkhan Anis	Ya
57	URUSAN PEMERINTAHAN WAJIB YANG TIDAK BERKAITAN DENGAN PELAYANAN DASAR	URUSAN PEMERINTAHAN BIDANG KOPERASI, USAHA KECIL, DAN MENENGAH	PROGRAM PENGEMBANGAN UMKM	Pengembangan Usaha Mikro dengan Orientasi Peningkatan Skala Usaha Menjadi Usaha Kecil	Fasilitasi Usaha mikro Menjadi Usaha kecil dalam Pengembangan Produksi dan Pengolahan, Pemasaran, SDM, serta Desain dan Teknologi	Jumlah Set Alat Pertukangan Kayu	1 Set	Kelompok Jaya Mandiri Desa Jatiluhur	50.000.000	DINAS TENAGA KERJA, KOPERASI, USAHA KECIL DAN MENENGAH	Dapil 4	Adhitya Whisnu Bayu Aji, ST	Ya
58	URUSAN PEMERINTAHAN WAJIB YANG TIDAK BERKAITAN DENGAN PELAYANAN DASAR	URUSAN PEMERINTAHAN BIDANG KOPERASI, USAHA KECIL, DAN MENENGAH	PROGRAM PENGEMBANGAN UMKM	Pengembangan Usaha Mikro dengan Orientasi Peningkatan Skala Usaha Menjadi Usaha Kecil	Fasilitasi Usaha mikro Menjadi Usaha kecil dalam Pengembangan Produksi dan Pengolahan, Pemasaran, SDM, serta Desain dan Teknologi	Jumlah Kelompok penderes yang mendapat bantuan	5 Kelompok	Desa Kalipoh	200.000.000	DINAS TENAGA KERJA, KOPERASI, USAHA KECIL DAN MENENGAH	Dapil 4	Qoriah Dwi Puspa, SS, M.Pd	Ya
59	URUSAN PEMERINTAHAN WAJIB YANG TIDAK BERKAITAN DENGAN PELAYANAN DASAR	URUSAN PEMERINTAHAN BIDANG KOPERASI, USAHA KECIL, DAN MENENGAH	PROGRAM PENGEMBANGAN UMKM	Pengembangan Usaha Mikro dengan Orientasi Peningkatan Skala Usaha Menjadi Usaha Kecil	Fasilitasi Usaha mikro Menjadi Usaha kecil dalam Pengembangan Produksi dan Pengolahan, Pemasaran, SDM, serta Desain dan Teknologi	Jumlah Kelompok pengrajin yang dibantu	1 Paket	Kelompok Tani Maju, Rt 01 Rw 01 Dk. Bacok, Desa Kalipoh, Kec. Ayah, Kab. Kebumen	75.000.000	DINAS TENAGA KERJA, KOPERASI, USAHA KECIL DAN MENENGAH	Dapil 4	Basir	Ya
60	URUSAN PEMERINTAHAN WAJIB YANG TIDAK BERKAITAN DENGAN PELAYANAN DASAR	URUSAN PEMERINTAHAN BIDANG KOPERASI, USAHA KECIL, DAN MENENGAH	PROGRAM PENGEMBANGAN UMKM	Pengembangan Usaha Mikro dengan Orientasi Peningkatan Skala Usaha Menjadi Usaha Kecil	Fasilitasi Usaha mikro Menjadi Usaha kecil dalam Pengembangan Produksi dan Pengolahan, Pemasaran, SDM, serta Desain dan Teknologi	Jumlah kelompok pengrajin yang dibantu	1 Paket	Kelompok Moro Dadi Seneng, RT 04 RW 04, Desa Karangduwur, Kec. Ayah, Kab. Kebumen	75.000.000	DINAS TENAGA KERJA, KOPERASI, USAHA KECIL DAN MENENGAH	Dapil 4	Basir	Ya
61	URUSAN PEMERINTAHAN WAJIB YANG TIDAK BERKAITAN DENGAN PELAYANAN DASAR	URUSAN PEMERINTAHAN BIDANG KEPEMUDAAN DAN OLAHRAGA	PROGRAM PENGEMBANGAN KAPASITAS DAYA SAING KEPEMUDAAN	Penyadaran, Pemberdayaan, dan Pengembangan Pemuda dan Kepemudaan Terhadap Pemuda Pelopor Kabupaten/Kota, Wirausaha Muda Pemula, dan Pemuda Kader Kabupaten/Kota	Pemenuhan Hak Setiap Pemuda yang Meliputi: Perlindungan Pemuda, Advokasi, Akses Pengembangan Diri, Penggunaan Prasarana dan Sarana Tanpa Diskiriminatif, Partisipasi Pemuda Dalam Proses Perencanaan, Pelaksanaan Evaluasi dan Pengambilan Keputusan Program St	Pemeliharaan Sarana Prasarana Olahraga	1 Paket	Desa Jogopaten Kec Buluspesantren	20.000.000	DINAS KEPEMUDAAN, OLAHRAGA DAN PARIWISATA	Dapil 1	Hj. Ermi Kristanti, SP, MM	Ya
62	URUSAN PEMERINTAHAN WAJIB YANG TIDAK BERKAITAN DENGAN PELAYANAN DASAR	URUSAN PEMERINTAHAN BIDANG KEPEMUDAAN DAN OLAHRAGA	PROGRAM PENGEMBANGAN KAPASITAS DAYA SAING KEOLAHRAGAAN	Pembinaan dan Pengembangan Olahraga Pendidikan Pada Jenjang Pendidikan yang Menjadi Kewenangan Daerah Kabupaten/Kota	Koordinasi, Sinkronisasi dan Pelaksanaan Pembentukan dan Pengembangan Pusat Pembinaan dan Pelatihan Olahraga serta Sekolah Olahraga yang Diselenggarakan oleh Masyarakat dan Dunia Usaha	Penyediaan sarpras olahraga dalam rangka meningkatkan kualitas SDM dengan meningkatkan kesehatan masyarakat melalui kegiatan kegiatan olahraha	12 Lembaga	Desa Lumbu, Desa Mrinen,Desa Ungaran,Desa Babadsari,Desa Pejagatan,Desa Triwarno,Desa Kutowinangun,Desa Kuwarisan,Desa Surotrunan,Desa Bojongsari,Desa Tirtomoyo,desa Kalisana	240.000.000	DINAS KEPEMUDAAN, OLAHRAGA DAN PARIWISATA	Dapil 6	Maksum Sodiq	Ya

No	Urusan	Sub Urusan	Program	Kegiatan	Sub Kegiatan	Indikator Sub Kegiatan	Volume	Lokasi	Anggaran	OPD Terkait	DAPIL	Konstituen	Validasi
63	URUSAN PEMERINTAHAN WAJIB YANG TIDAK BERKAITAN DENGAN PELAYANAN DASAR	URUSAN PEMERINTAHAN BIDANG KEPEMUDAAN DAN OLAHRAGA	PROGRAM PENGEMBANGAN KAPASITAS DAYA SAING KEOLAHRAGAAN	Pembinaan dan Pengembangan Olahraga Pendidikan Pada Jenjang Pendidikan yang Menjadi Kewenangan Daerah Kabupaten/Kota	Koordinasi, Sinkronisasi dan Pelaksanaan Penyediaan Sarana dan Prasarana Olahraga Kabupaten/ Kota	Jumlah sarana dan prasarana olahraga	1 Paket	Desa Kalijirek Kec. Kebumen	10.000.000	DINAS KEPEMUDAAN, OLAHRAGA DAN PARIWISATA	Dapil 1	Hj. Ermi Kristanti, SP, MM	Ya
64	URUSAN PEMERINTAHAN WAJIB YANG TIDAK BERKAITAN DENGAN PELAYANAN DASAR	URUSAN PEMERINTAHAN BIDANG KEPEMUDAAN DAN OLAHRAGA	PROGRAM PENGEMBANGAN KAPASITAS DAYA SAING KEOLAHRAGAAN	Pembinaan dan Pengembangan Olahraga Pendidikan Pada Jenjang Pendidikan yang Menjadi Kewenangan Daerah Kabupaten/Kota	Koordinasi, Sinkronisasi dan Pelaksanaan Penyediaan Sarana dan Prasarana Olahraga Kabupaten/ Kota	Jumlah sarana dan prasarana olahraga	1 Paket	Desa Jatisari Kec. Kebumen	10.000.000	DINAS KEPEMUDAAN, OLAHRAGA DAN PARIWISATA	Dapil 1	Hj. Ermi Kristanti, SP, MM	Ya
65	URUSAN PEMERINTAHAN WAJIB YANG TIDAK BERKAITAN DENGAN PELAYANAN DASAR	URUSAN PEMERINTAHAN BIDANG KEPEMUDAAN DAN OLAHRAGA	PROGRAM PENGEMBANGAN KAPASITAS DAYA SAING KEOLAHRAGAAN	Pembinaan dan Pengembangan Olahraga Pendidikan Pada Jenjang Pendidikan yang Menjadi Kewenangan Daerah Kabupaten/Kota	Koordinasi, Sinkronisasi dan Pelaksanaan Penyediaan Sarana dan Prasarana Olahraga Kabupaten/ Kota	Jumlah sarana dan prasarana olahraga	1 Paket	Desa Adikarso Kec. Kebumen	10.000.000	DINAS KEPEMUDAAN, OLAHRAGA DAN PARIWISATA	Dapil 1	Hj. Ermi Kristanti, SP, MM	Ya
66	URUSAN PEMERINTAHAN WAJIB YANG TIDAK BERKAITAN DENGAN PELAYANAN DASAR	URUSAN PEMERINTAHAN BIDANG KEPEMUDAAN DAN OLAHRAGA	PROGRAM PENGEMBANGAN KAPASITAS DAYA SAING KEOLAHRAGAAN	Pembinaan dan Pengembangan Olahraga Pendidikan Pada Jenjang Pendidikan yang Menjadi Kewenangan Daerah Kabupaten/Kota	Koordinasi, Sinkronisasi dan Pelaksanaan Penyediaan Sarana dan Prasarana Olahraga Kabupaten/ Kota	Jumlah sarana dan prasarana olahraga	1 Paket	Desa Kutosari Kec. Kebumen	10.000.000	DINAS KEPEMUDAAN, OLAHRAGA DAN PARIWISATA	Dapil 1	Hj. Ermi Kristanti, SP, MM	Ya
67	URUSAN PEMERINTAHAN WAJIB YANG TIDAK BERKAITAN DENGAN PELAYANAN DASAR	URUSAN PEMERINTAHAN BIDANG KEPEMUDAAN DAN OLAHRAGA	PROGRAM PENGEMBANGAN KAPASITAS DAYA SAING KEOLAHRAGAAN	Pembinaan dan Pengembangan Olahraga Pendidikan Pada Jenjang Pendidikan yang Menjadi Kewenangan Daerah Kabupaten/Kota	Koordinasi, Sinkronisasi dan Pelaksanaan Penyediaan Sarana dan Prasarana Olahraga Kabupaten/ Kota	Jumlah sarana dan prasarana olahraga	1 Paket	Desa Candiwulan Kec. Kebumen	10.000.000	DINAS KEPEMUDAAN, OLAHRAGA DAN PARIWISATA	Dapil 1	Hj. Ermi Kristanti, SP, MM	Ya
68	URUSAN PEMERINTAHAN WAJIB YANG TIDAK BERKAITAN DENGAN PELAYANAN DASAR	URUSAN PEMERINTAHAN BIDANG KEPEMUDAAN DAN OLAHRAGA	PROGRAM PENGEMBANGAN KAPASITAS DAYA SAING KEOLAHRAGAAN	Pembinaan dan Pengembangan Olahraga Pendidikan Pada Jenjang Pendidikan yang Menjadi Kewenangan Daerah Kabupaten/Kota	Koordinasi, Sinkronisasi dan Pelaksanaan Penyediaan Sarana dan Prasarana Olahraga Kabupaten/ Kota	Jumlah sarana dan prasarana olahraga	1 Paket	Desa Karangsari Kec Kebumen	10.000.000	DINAS KEPEMUDAAN, OLAHRAGA DAN PARIWISATA	Dapil 1	Hj. Ermi Kristanti, SP, MM	Ya
69	URUSAN PEMERINTAHAN WAJIB YANG TIDAK BERKAITAN DENGAN PELAYANAN DASAR	URUSAN PEMERINTAHAN BIDANG KEPEMUDAAN DAN OLAHRAGA	PROGRAM PENGEMBANGAN KAPASITAS DAYA SAING KEOLAHRAGAAN	Pembinaan dan Pengembangan Olahraga Pendidikan Pada Jenjang Pendidikan yang Menjadi Kewenangan Daerah Kabupaten/Kota	Koordinasi, Sinkronisasi dan Pelaksanaan Penyediaan Sarana dan Prasarana Olahraga Kabupaten/ Kota	Jumlah bantuan alat olahraga	15 Paket	Al Hidayah Kutosari, Nurul Hidayah Bandung, Roudlotul Thalabah Buluspesantren, Darussalam Adikarso, Taj,mainal Qulub Tamanwinangun Kebumen, Al Hidayah Wonoyoso Desa Bumirejo Kebumen, Salafiyah Wonoyoso Desa Bumirejo Kebumen, Pondok Pesantren Desa Kalirejo Kebumen, Al Mutaqin Desa Muktisari Kebumen, Karang Taruna RW 7 Kelurahan Tamanwinangun Kebumen, Karang Taruna RW 9 Kelurahan Tamanwinangun Kebumen, Karang Taruna RT 1/RW 5 Desa Karangsari	150.000.000	DINAS KEPEMUDAAN, OLAHRAGA DAN PARIWISATA	Dapil 1	Miftahul Ulum	Ya

No	Urusan	Sub Urusan	Program	Kegiatan	Sub Kegiatan	Indikator Sub Kegiatan	Volume	Lokasi	Anggaran	OPD Terkait	DAPIL	Konstituen	Validasi
70	URUSAN PEMERINTAHAN WAJIB YANG TIDAK BERKAITAN DENGAN PELAYANAN DASAR	URUSAN PEMERINTAHAN BIDANG KEPEMUDAAN DAN OLAHRAGA	PROGRAM PENGEMBANGAN KAPASITAS DAYA SAING KEOLAHRAGAAN	Pembinaan dan Pengembangan Olahraga Pendidikan Pada Jenjang Pendidikan yang Menjadi Kewenangan Daerah Kabupaten/Kota	Koordinasi, Sinkronisasi dan Pelaksanaan Penyediaan Sarana dan Prasarana Olahraga Kabupaten/ Kota	Jumlah paket bantuan perlengkapan OR Tenis Meja	2 Paket	RW. 01 dan RW. 02 Desa jatimulyo	10.000.000	DINAS KEPEMUDAAN, OLAHRAGA DAN PARIWISATA	Dapil 6	Hj. Lilik Halimah	Ya
71	URUSAN PEMERINTAHAN WAJIB YANG TIDAK BERKAITAN DENGAN PELAYANAN DASAR	URUSAN PEMERINTAHAN BIDANG KEPEMUDAAN DAN OLAHRAGA	PROGRAM PENGEMBANGAN KAPASITAS DAYA SAING KEOLAHRAGAAN	Pembinaan dan Pengembangan Olahraga Pendidikan Pada Jenjang Pendidikan yang Menjadi Kewenangan Daerah Kabupaten/Kota	Koordinasi, Sinkronisasi dan Pelaksanaan Penyediaan Sarana dan Prasarana Olahraga Kabupaten/ Kota	Jumlah Paket Sarana Olahraga Sepak Bola (Bola, Kaos Latihan dan Alat Latihan) Badminton (Shuttle Cock, Raket dan Net dan Tiang), Sepak Takraw (Bola Takraw, Net dan Tiang)	1 Paket	Karangtaruna Kusuma Muda Desa Sawangan Kecamatan Alian	10.000.000	DINAS KEPEMUDAAN, OLAHRAGA DAN PARIWISATA	Dapil 6	Krismawati	Ya
72	URUSAN PEMERINTAHAN WAJIB YANG TIDAK BERKAITAN DENGAN PELAYANAN DASAR	URUSAN PEMERINTAHAN BIDANG KEPEMUDAAN DAN OLAHRAGA	PROGRAM PENGEMBANGAN KAPASITAS DAYA SAING KEOLAHRAGAAN	Pembinaan dan Pengembangan Olahraga Pendidikan Pada Jenjang Pendidikan yang Menjadi Kewenangan Daerah Kabupaten/Kota	Koordinasi, Sinkronisasi dan Pelaksanaan Penyediaan Sarana dan Prasarana Olahraga Kabupaten/ Kota	Jumlah paket sarana olahraga Bola Volley	1 Paket	Karang Taruna Desa Patuk Rejo Mulyo	15.000.000	DINAS KEPEMUDAAN, OLAHRAGA DAN PARIWISATA	Dapil 7	Tatag Sajoko, SH	Ya
73	URUSAN PEMERINTAHAN WAJIB YANG TIDAK BERKAITAN DENGAN PELAYANAN DASAR	URUSAN PEMERINTAHAN BIDANG KEPEMUDAAN DAN OLAHRAGA	PROGRAM PENGEMBANGAN KAPASITAS DAYA SAING KEOLAHRAGAAN	Pembinaan dan Pengembangan Olahraga Pendidikan Pada Jenjang Pendidikan yang Menjadi Kewenangan Daerah Kabupaten/Kota	Koordinasi, Sinkronisasi dan Pelaksanaan Penyediaan Sarana dan Prasarana Olahraga Kabupaten/ Kota	OLAHRAGA KARANGTARUNA I PAKET TENIS MEJA	1 Paket	RT 2 RW 4 PEJAGATAN KUTOWINANGUN	7.000.000	DINAS KEPEMUDAAN, OLAHRAGA DAN PARIWISATA	Dapil 6	Drs. H. Tongat	Ya
74	URUSAN PEMERINTAHAN WAJIB YANG TIDAK BERKAITAN DENGAN PELAYANAN DASAR	URUSAN PEMERINTAHAN BIDANG KEPEMUDAAN DAN OLAHRAGA	PROGRAM PENGEMBANGAN KAPASITAS DAYA SAING KEOLAHRAGAAN	Pembinaan dan Pengembangan Olahraga Pendidikan Pada Jenjang Pendidikan yang Menjadi Kewenangan Daerah Kabupaten/Kota	Koordinasi, Sinkronisasi dan Pelaksanaan Penyediaan Sarana dan Prasarana Olahraga Kabupaten/ Kota	Jumah paket kelengkapan olah raga BOLA VOLLY	1 Paket	JLEGIWINANGUN KEC KUTOWINANGUN	7.000.000	DINAS KEPEMUDAAN, OLAHRAGA DAN PARIWISATA	Dapil 6	Drs. H. Tongat	Ya
75	URUSAN PEMERINTAHAN WAJIB YANG TIDAK BERKAITAN DENGAN PELAYANAN DASAR	URUSAN PEMERINTAHAN BIDANG KEPEMUDAAN DAN OLAHRAGA	PROGRAM PENGEMBANGAN KAPASITAS DAYA SAING KEOLAHRAGAAN	Pembinaan dan Pengembangan Olahraga Pendidikan Pada Jenjang Pendidikan yang Menjadi Kewenangan Daerah Kabupaten/Kota	Koordinasi, Sinkronisasi dan Pelaksanaan Penyediaan Sarana dan Prasarana Olahraga Kabupaten/ Kota	sarana olahraga tenis meja	1 Paket	desa kutowinangun kec kutowinangun	7.000.000	DINAS KEPEMUDAAN, OLAHRAGA DAN PARIWISATA	Dapil 6	Drs. H. Tongat	Ya
76	URUSAN PEMERINTAHAN WAJIB YANG TIDAK BERKAITAN DENGAN PELAYANAN DASAR	URUSAN PEMERINTAHAN BIDANG KEPEMUDAAN DAN OLAHRAGA	PROGRAM PENGEMBANGAN KAPASITAS DAYA SAING KEOLAHRAGAAN	Pembinaan dan Pengembangan Olahraga Pendidikan Pada Jenjang Pendidikan yang Menjadi Kewenangan Daerah Kabupaten/Kota	Koordinasi, Sinkronisasi dan Pelaksanaan Penyediaan Sarana dan Prasarana Olahraga Kabupaten/ Kota	tenis meja untuk karangtaruna	1 Paket	desa ungaran kec kutowinangun	7.000.000	DINAS KEPEMUDAAN, OLAHRAGA DAN PARIWISATA	Dapil 6	Drs. H. Tongat	Ya
77	URUSAN PEMERINTAHAN WAJIB YANG TIDAK BERKAITAN DENGAN PELAYANAN DASAR	URUSAN PEMERINTAHAN BIDANG KEPEMUDAAN DAN OLAHRAGA	PROGRAM PENGEMBANGAN KAPASITAS DAYA SAING KEOLAHRAGAAN	Pembinaan dan Pengembangan Olahraga Pendidikan Pada Jenjang Pendidikan yang Menjadi Kewenangan Daerah Kabupaten/Kota	Koordinasi, Sinkronisasi dan Pelaksanaan Penyediaan Sarana dan Prasarana Olahraga Kabupaten/ Kota	alat tenis meja	1 Paket	desa pesalakan	7.000.000	DINAS KEPEMUDAAN, OLAHRAGA DAN PARIWISATA	Dapil 6	Drs. H. Tongat	Ya
78	URUSAN PEMERINTAHAN WAJIB YANG TIDAK BERKAITAN DENGAN PELAYANAN DASAR	URUSAN PEMERINTAHAN BIDANG KEPEMUDAAN DAN OLAHRAGA	PROGRAM PENGEMBANGAN KAPASITAS DAYA SAING KEOLAHRAGAAN	Pembinaan dan Pengembangan Olahraga Pendidikan Pada Jenjang Pendidikan yang Menjadi Kewenangan Daerah Kabupaten/Kota	Koordinasi, Sinkronisasi dan Pelaksanaan Penyediaan Sarana dan Prasarana Olahraga Kabupaten/ Kota	Jumlah Paket bantuan Olahraga (bola voli, Tenis Meja, Futsal dan Sepakbola)	4 Paket	KT Presma Desa Kutowinangun	30.000.000	DINAS KEPEMUDAAN, OLAHRAGA DAN PARIWISATA	Dapil 6	Hj. Lilik Halimah	Ya

No	Urusan	Sub Urusan	Program	Kegiatan	Sub Kegiatan	Indikator Sub Kegiatan	Volume	Lokasi	Anggaran	OPD Terkait	DAPIL	Konstituen	Validasi
79	URUSAN PEMERINTAHAN WAJIB YANG TIDAK BERKAITAN DENGAN PELAYANAN DASAR	URUSAN PEMERINTAHAN BIDANG KEPEMUDAAN DAN OLAHRAGA	PROGRAM PENGEMBANGAN KAPASITAS DAYA SAING KEOLAHRAGAAN	Pembinaan dan Pengembangan Olahraga Pendidikan Pada Jenjang Pendidikan yang Menjadi Kewenangan Daerah Kabupaten/Kota	Koordinasi, Sinkronisasi dan Pelaksanaan Penyediaan Sarana dan Prasarana Olahraga Kabupaten/ Kota	Jumlah paket bantuan sarpas olahraga	10 Paket	Karang Taruna di Desa Kedawung Kec Pejagoan, Dea Pejagoan Kec.Pejagoan, Desa Jemur Kec.Pejagoan, Desa Peniron Kec.Pejagoan, Desa Jatimalang Kec. Klirong, Desa Bumirejo Kec.Klirong, Desa Wotbuono Kec. Klirong, Desa Ampelsari Kec. Petanahan, Desa Banjarwinangun Kec. Petanahan, Desa Grujugan Kec. Petanahan	100.000.000	DINAS KEPEMUDAAN, OLAHRAGA DAN PARIWISATA	Dapil 2	Yuniarti Widayaningsih, SE	Ya
80	URUSAN PEMERINTAHAN WAJIB YANG TIDAK BERKAITAN DENGAN PELAYANAN DASAR	URUSAN PEMERINTAHAN BIDANG KEPEMUDAAN DAN OLAHRAGA	PROGRAM PENGEMBANGAN KAPASITAS DAYA SAING KEOLAHRAGAAN	Pembinaan dan Pengembangan Olahraga Pendidikan Pada Jenjang Pendidikan yang Menjadi Kewenangan Daerah Kabupaten/Kota	Koordinasi, Sinkronisasi dan Pelaksanaan Penyediaan Sarana dan Prasarana Olahraga Kabupaten/ Kota	Jumlah bantuan paket perlengkapan OR Bulutangkis	1 Paket	Desa Pandansari	15.000.000	DINAS KEPEMUDAAN, OLAHRAGA DAN PARIWISATA	Dapil 3	Fitria Handini, SH	Ya
81	URUSAN PEMERINTAHAN WAJIB YANG TIDAK BERKAITAN DENGAN PELAYANAN DASAR	URUSAN PEMERINTAHAN BIDANG KEPEMUDAAN DAN OLAHRAGA	PROGRAM PENGEMBANGAN KAPASITAS DAYA SAING KEOLAHRAGAAN	Pembinaan dan Pengembangan Olahraga Pendidikan Pada Jenjang Pendidikan yang Menjadi Kewenangan Daerah Kabupaten/Kota	Koordinasi, Sinkronisasi dan Pelaksanaan Penyediaan Sarana dan Prasarana Olahraga Kabupaten/ Kota	tersedianya bantuan alat alat olahraga berupa peralatan olahraga tenis meja, seragam voli, bola voli, net voli, bola sepak bola di Karang taruna desa Jatiluhur	1 Paket	karangtaruna kelurahan jatiluhur dan kelurahan karangnyar	20.000.000	DINAS KEPEMUDAAN, OLAHRAGA DAN PARIWISATA	Dapil 5	Pairi	Ya
82	URUSAN PEMERINTAHAN WAJIB YANG TIDAK BERKAITAN DENGAN PELAYANAN DASAR	URUSAN PEMERINTAHAN BIDANG KEPEMUDAAN DAN OLAHRAGA	PROGRAM PENGEMBANGAN KAPASITAS DAYA SAING KEOLAHRAGAAN	Pembinaan dan Pengembangan Olahraga Pendidikan Pada Jenjang Pendidikan yang Menjadi Kewenangan Daerah Kabupaten/Kota	Koordinasi, Sinkronisasi dan Pelaksanaan Penyediaan Sarana dan Prasarana Olahraga Kabupaten/ Kota	Jumlah Unit/Lokasi Lapangan olahraga yang dibangun/dikembangkan	1 Unit	Dukuh Kedunglo RT. 2 RW. 8 Desa Giritirto	280.000.000	BADAN PENGELOLA KEUANGAN DAN ASET DAERAH	Dapil 5	Akhmad Sudiyono	Ya
83	URUSAN PEMERINTAHAN WAJIB YANG TIDAK BERKAITAN DENGAN PELAYANAN DASAR	URUSAN PEMERINTAHAN BIDANG KEPEMUDAAN DAN OLAHRAGA	PROGRAM PENGEMBANGAN KAPASITAS DAYA SAING KEOLAHRAGAAN	Pembinaan dan Pengembangan Olahraga Pendidikan Pada Jenjang Pendidikan yang Menjadi Kewenangan Daerah Kabupaten/Kota	Koordinasi, Sinkronisasi dan Pelaksanaan Penyediaan Sarana dan Prasarana Olahraga Kabupaten/ Kota	Jumlah bantuan Sarpras Olahraga dan Penerangan Lapangan	1 Paket	Desa Kajoran Dk.Diwung RT 04/07	10.000.000	DINAS KEPEMUDAAN, OLAHRAGA DAN PARIWISATA	Dapil 5	Agus Supriyanto	Ya
84	URUSAN PEMERINTAHAN WAJIB YANG TIDAK BERKAITAN DENGAN PELAYANAN DASAR	URUSAN PEMERINTAHAN BIDANG KEPEMUDAAN DAN OLAHRAGA	PROGRAM PENGEMBANGAN KAPASITAS DAYA SAING KEOLAHRAGAAN	Pembinaan dan Pengembangan Olahraga Pendidikan Pada Jenjang Pendidikan yang Menjadi Kewenangan Daerah Kabupaten/Kota	Koordinasi, Sinkronisasi dan Pelaksanaan Penyediaan Sarana dan Prasarana Olahraga Kabupaten/ Kota	Sarpras olahraga dan Lampu Penerangan	1 Paket	Karang Taruna Tunas Panca Manunggal Dk Condong,Karang Taruna Bakti Desa Kajoran	10.000.000	DINAS KEPEMUDAAN, OLAHRAGA DAN PARIWISATA	Dapil 5	Agus Supriyanto	Ya
85	URUSAN PEMERINTAHAN WAJIB YANG TIDAK BERKAITAN DENGAN PELAYANAN DASAR	URUSAN PEMERINTAHAN BIDANG KEPEMUDAAN DAN OLAHRAGA	PROGRAM PENGEMBANGAN KAPASITAS DAYA SAING KEOLAHRAGAAN	Pembinaan dan Pengembangan Olahraga Pendidikan Pada Jenjang Pendidikan yang Menjadi Kewenangan Daerah Kabupaten/Kota	Koordinasi, Sinkronisasi dan Pelaksanaan Penyediaan Sarana dan Prasarana Olahraga Kabupaten/ Kota	Tercapainya perbaikan Lapangan olahraga Desa Kemujan Kecamatan Adimulyo	1 Paket	Lapangan Desa Kemujan Kecamatan Adimulyo	200.000.000	BADAN PENGELOLA KEUANGAN DAN ASET DAERAH	Dapil 3	Restu Gunawan	Ya

No	Urusan	Sub Urusan	Program	Kegiatan	Sub Kegiatan	Indikator Sub Kegiatan	Volume	Lokasi	Anggaran	OPD Terkait	DAPIL	Konstituen	Validasi
86	URUSAN PEMERINTAHAN WAJIB YANG TIDAK BERKAITAN DENGAN PELAYANAN DASAR	URUSAN PEMERINTAHAN BIDANG KEPEMUDAAN DAN OLAHRAGA	PROGRAM PENGEMBANGAN KAPASITAS DAYA SAING KEOLAHRAGAAN	Pembinaan dan Pengembangan Olahraga Pendidikan Pada Jenjang Pendidikan yang Menjadi Kewenangan Daerah Kabupaten/Kota	Koordinasi, Sinkronisasi dan Pelaksanaan Penyediaan Sarana dan Prasarana Olahraga Kabupaten/ Kota	Tercapainya perbaikan Lapangan Desa Banyurata Kecamatan Adimulyo,	1 Paket	Lapangan Desa Banyurata Kecamatan Adimulyo,	50.000.000	BADAN PENGELOLA KEUANGAN DAN ASET DAERAH	Dapil 3	Restu Gunawan	Ya
87	URUSAN PEMERINTAHAN WAJIB YANG TIDAK BERKAITAN DENGAN PELAYANAN DASAR	URUSAN PEMERINTAHAN BIDANG KEPEMUDAAN DAN OLAHRAGA	PROGRAM PENGEMBANGAN KAPASITAS DAYA SAING KEOLAHRAGAAN	Pembinaan dan Pengembangan Olahraga Pendidikan Pada Jenjang Pendidikan yang Menjadi Kewenangan Daerah Kabupaten/Kota	Koordinasi, Sinkronisasi dan Pelaksanaan Penyediaan Sarana dan Prasarana Olahraga Kabupaten/ Kota	Jumlah Paket Perlengkapan OR Bola Voli	1 Paket	Desa Adiluhur	15.000.000	DINAS KEPEMUDAAN, OLAHRAGA DAN PARIWISATA	Dapil 3	Fitria Handini, SH	Ya
88	URUSAN PEMERINTAHAN WAJIB YANG TIDAK BERKAITAN DENGAN PELAYANAN DASAR	URUSAN PEMERINTAHAN BIDANG KEPEMUDAAN DAN OLAHRAGA	PROGRAM PENGEMBANGAN KAPASITAS DAYA SAING KEOLAHRAGAAN	Pembinaan dan Pengembangan Olahraga Pendidikan Pada Jenjang Pendidikan yang Menjadi Kewenangan Daerah Kabupaten/Kota	Koordinasi, Sinkronisasi dan Pelaksanaan Penyediaan Sarana dan Prasarana Olahraga Kabupaten/ Kota	SARPRAS OLAHRAGA	1 Paket	LEMAHDUWUR	20.000.000	DINAS KEPEMUDAAN, OLAHRAGA DAN PARIWISATA	Dapil 3	M. Madkhan Anis	Ya
89	URUSAN PEMERINTAHAN WAJIB YANG TIDAK BERKAITAN DENGAN PELAYANAN DASAR	URUSAN PEMERINTAHAN BIDANG KEPEMUDAAN DAN OLAHRAGA	PROGRAM PENGEMBANGAN KAPASITAS DAYA SAING KEOLAHRAGAAN	Pembinaan dan Pengembangan Olahraga Pendidikan Pada Jenjang Pendidikan yang Menjadi Kewenangan Daerah Kabupaten/Kota	Koordinasi, Sinkronisasi dan Pelaksanaan Penyediaan Sarana dan Prasarana Olahraga Kabupaten/ Kota	Jumlah Paket Perlengkapan Olahraga	1 Paket	Karang taruna desa srati	10.000.000	DINAS KEPEMUDAAN, OLAHRAGA DAN PARIWISATA	Dapil 4	Qoriah Dwi Puspa, SS, M.Pd	Ya
90	URUSAN PEMERINTAHAN WAJIB YANG TIDAK BERKAITAN DENGAN PELAYANAN DASAR	URUSAN PEMERINTAHAN BIDANG KEPEMUDAAN DAN OLAHRAGA	PROGRAM PENGEMBANGAN KAPASITAS DAYA SAING KEOLAHRAGAAN	Pembinaan dan Pengembangan Olahraga Pendidikan Pada Jenjang Pendidikan yang Menjadi Kewenangan Daerah Kabupaten/Kota	Koordinasi, Sinkronisasi dan Pelaksanaan Penyediaan Sarana dan Prasarana Olahraga Kabupaten/ Kota	Jumlah Paket Bantuan Perlengkapan Olahraga	1 Paket	Desa Candirenggo	10.000.000	DINAS KEPEMUDAAN, OLAHRAGA DAN PARIWISATA	Dapil 4	Qoriah Dwi Puspa, SS, M.Pd	Ya
91	URUSAN PEMERINTAHAN WAJIB YANG TIDAK BERKAITAN DENGAN PELAYANAN DASAR	URUSAN PEMERINTAHAN BIDANG KEPEMUDAAN DAN OLAHRAGA	PROGRAM PENGEMBANGAN KAPASITAS DAYA SAING KEOLAHRAGAAN	Pembinaan dan Pengembangan Olahraga Pendidikan Pada Jenjang Pendidikan yang Menjadi Kewenangan Daerah Kabupaten/Kota	Koordinasi, Sinkronisasi dan Pelaksanaan Penyediaan Sarana dan Prasarana Olahraga Kabupaten/ Kota	Jumlah paket bantuan perlengkapan olahraga	1 Paket	Karang taruna Jangkar Bumi Desa kalipoh	10.000.000	DINAS KEPEMUDAAN, OLAHRAGA DAN PARIWISATA	Dapil 4	Qoriah Dwi Puspa, SS, M.Pd	Ya
92	URUSAN PEMERINTAHAN WAJIB YANG TIDAK BERKAITAN DENGAN PELAYANAN DASAR	URUSAN PEMERINTAHAN BIDANG KEPEMUDAAN DAN OLAHRAGA	PROGRAM PENGEMBANGAN KAPASITAS DAYA SAING KEOLAHRAGAAN	Pembinaan dan Pengembangan Olahraga Pendidikan Pada Jenjang Pendidikan yang Menjadi Kewenangan Daerah Kabupaten/Kota	Koordinasi, Sinkronisasi dan Pelaksanaan Penyediaan Sarana dan Prasarana Olahraga Kabupaten/ Kota	Jumlah sarana dan prasarana olahraga	1 Paket	Karangtaruna Desa Ayah, Kec. Ayah, Kab. Kebumen	20.000.000	DINAS KEPEMUDAAN, OLAHRAGA DAN PARIWISATA	Dapil 4	Basir	Ya
93	URUSAN PEMERINTAHAN WAJIB YANG TIDAK BERKAITAN DENGAN PELAYANAN DASAR	URUSAN PEMERINTAHAN BIDANG KEPEMUDAAN DAN OLAHRAGA	PROGRAM PENGEMBANGAN KAPASITAS DAYA SAING KEOLAHRAGAAN	Pembinaan dan Pengembangan Olahraga Pendidikan Pada Jenjang Pendidikan yang Menjadi Kewenangan Daerah Kabupaten/Kota	Koordinasi, Sinkronisasi dan Pelaksanaan Penyediaan Sarana dan Prasarana Olahraga Kabupaten/ Kota	Jumlah sarana dan prasarana olahraga	1 Paket	Karangtaruna Desa Jatijajar, Kec. Ayah, Kab. Kebumen	20.000.000	DINAS KEPEMUDAAN, OLAHRAGA DAN PARIWISATA	Dapil 4	Basir	Ya
94	URUSAN PEMERINTAHAN WAJIB YANG TIDAK BERKAITAN DENGAN PELAYANAN DASAR	URUSAN PEMERINTAHAN BIDANG KEPEMUDAAN DAN OLAHRAGA	PROGRAM PENGEMBANGAN KAPASITAS DAYA SAING KEOLAHRAGAAN	Pembinaan dan Pengembangan Olahraga Pendidikan Pada Jenjang Pendidikan yang Menjadi Kewenangan Daerah Kabupaten/Kota	Koordinasi, Sinkronisasi dan Pelaksanaan Penyediaan Sarana dan Prasarana Olahraga Kabupaten/ Kota	Jumlah sarana dan prasarana olahraga voli	1 Paket	Karangtaruna RW O3 Lapangan voli Putra Mandiri, Desa Argopeni, Kec. Ayah, Kab. Kebumen	20.000.000	DINAS KEPEMUDAAN, OLAHRAGA DAN PARIWISATA	Dapil 4	Basir	Ya
95	URUSAN PEMERINTAHAN WAJIB YANG TIDAK BERKAITAN DENGAN PELAYANAN DASAR	URUSAN PEMERINTAHAN BIDANG KEPEMUDAAN DAN OLAHRAGA	PROGRAM PENGEMBANGAN KAPASITAS DAYA SAING KEOLAHRAGAAN	Pembinaan dan Pengembangan Olahraga Pendidikan Pada Jenjang Pendidikan yang Menjadi Kewenangan Daerah Kabupaten/Kota	Koordinasi, Sinkronisasi dan Pelaksanaan Penyediaan Sarana dan Prasarana Olahraga Kabupaten/ Kota	Jumlah sarana dan prasarana olahraga	1 Paket	Karangtaruna Desa Kalipoh, Lapangan Voli Ismoyojati, Kec. Ayah, Kab. Kebumen	20.000.000	DINAS KEPEMUDAAN, OLAHRAGA DAN PARIWISATA	Dapil 4	Basir	Ya

No	Urusan	Sub Urusan	Program	Kegiatan	Sub Kegiatan	Indikator Sub Kegiatan	Volume	Lokasi	Anggaran	OPD Terkait	DAPIL	Konstituen	Validasi
96	URUSAN PEMERINTAHAN WAJIB YANG TIDAK BERKAITAN DENGAN PELAYANAN DASAR	URUSAN PEMERINTAHAN BIDANG KEPEMUDAAN DAN OLAHRAGA	PROGRAM PENGEMBANGAN KAPASITAS DAYA SAING KEOLAHRAGAAN	Pembinaan dan Pengembangan Olahraga Pendidikan Pada Jenjang Pendidikan yang Menjadi Kewenangan Daerah Kabupaten/Kota	Koordinasi, Sinkronisasi dan Pelaksanaan Penyediaan Sarana dan Prasarana Olahraga Kabupaten/ Kota	tersedianya bantuan alat - alat olahraga berupa peralatan olahraga tenis meja dan voly	3 Set	Karangtaruna Desa Lerepkebumen, desa poncowarno dan desa blater kecamatan poncowarno	30.000.000	DINAS KEPEMUDAAN, OLAHRAGA DAN PARIWISATA	Dapil 6	Krismawati	Ya
97	URUSAN PEMERINTAHAN WAJIB YANG TIDAK BERKAITAN DENGAN PELAYANAN DASAR	URUSAN PEMERINTAHAN BIDANG KEPEMUDAAN DAN OLAHRAGA	PROGRAM PENGEMBANGAN KAPASITAS DAYA SAING KEOLAHRAGAAN	Pembinaan dan Pengembangan Olahraga Pendidikan Pada Jenjang Pendidikan yang Menjadi Kewenangan Daerah Kabupaten/Kota	Koordinasi, Sinkronisasi dan Pelaksanaan Penyediaan Sarana dan Prasarana Olahraga Kabupaten/ Kota	Jumlah Paket Perlengkapan Olahraga Bola Volley	1 Paket	Karang Taruna Desa Padureso	15.000.000	DINAS KEPEMUDAAN, OLAHRAGA DAN PARIWISATA	Dapil 7	Tatag Sajoko, SH	Ya
98	URUSAN PEMERINTAHAN WAJIB YANG TIDAK BERKAITAN DENGAN PELAYANAN DASAR	URUSAN PEMERINTAHAN BIDANG KEPEMUDAAN DAN OLAHRAGA	PROGRAM PENGEMBANGAN KAPASITAS DAYA SAING KEOLAHRAGAAN	Pembinaan dan Pengembangan Olahraga Pendidikan Pada Jenjang Pendidikan yang Menjadi Kewenangan Daerah Kabupaten/Kota	Koordinasi, Sinkronisasi dan Pelaksanaan Penyediaan Sarana dan Prasarana Olahraga Kabupaten/ Kota	Jumlah paket perlengkapan Olahraga Bola Volley	1 Paket	Karang taruna desa Bali Ngasal	25.000.000	DINAS KEPEMUDAAN, OLAHRAGA DAN PARIWISATA	Dapil 7	Tatag Sajoko, SH	Ya
99	URUSAN PEMERINTAHAN WAJIB YANG TIDAK BERKAITAN DENGAN PELAYANAN DASAR	URUSAN PEMERINTAHAN BIDANG KEPEMUDAAN DAN OLAHRAGA	PROGRAM PENGEMBANGAN KAPASITAS DAYA SAING KEOLAHRAGAAN	Pembinaan dan Pengembangan Olahraga Pendidikan Pada Jenjang Pendidikan yang Menjadi Kewenangan Daerah Kabupaten/Kota	Koordinasi, Sinkronisasi dan Pelaksanaan Penyediaan Sarana dan Prasarana Olahraga Kabupaten/ Kota	Jumlah paket bantuan Peralatan Olah raga Bola Volley	1 Paket	Karang taruna desa Pejengkolan	10.000.000	DINAS KEPEMUDAAN, OLAHRAGA DAN PARIWISATA	Dapil 7	Tatag Sajoko, SH	Ya
100	URUSAN PEMERINTAHAN WAJIB YANG TIDAK BERKAITAN DENGAN PELAYANAN DASAR	URUSAN PEMERINTAHAN BIDANG KEPEMUDAAN DAN OLAHRAGA	PROGRAM PENGEMBANGAN KAPASITAS DAYA SAING KEOLAHRAGAAN	Pembinaan dan Pengembangan Olahraga Pendidikan Pada Jenjang Pendidikan yang Menjadi Kewenangan Daerah Kabupaten/Kota	Koordinasi, Sinkronisasi dan Pelaksanaan Penyediaan Sarana dan Prasarana Olahraga Kabupaten/ Kota	Jumlah Paket Olahraga Bola Volley	1 Paket	Karang Taruna Pandawa Desa Mrentul	25.000.000	DINAS KEPEMUDAAN, OLAHRAGA DAN PARIWISATA	Dapil 7	Tatag Sajoko, SH	Ya
101	URUSAN PEMERINTAHAN WAJIB YANG TIDAK BERKAITAN DENGAN PELAYANAN DASAR	URUSAN PEMERINTAHAN BIDANG KEPEMUDAAN DAN OLAHRAGA	PROGRAM PENGEMBANGAN KAPASITAS DAYA SAING KEOLAHRAGAAN	Pembinaan dan Pengembangan Olahraga Pendidikan Pada Jenjang Pendidikan yang Menjadi Kewenangan Daerah Kabupaten/Kota	Koordinasi, Sinkronisasi dan Pelaksanaan Penyediaan Sarana dan Prasarana Olahraga Kabupaten/ Kota	Jumlah paket Perlengkapan olahraga Bola Volley	1 Paket	Karang taruna desa Nasinan	10.000.000	DINAS KEPEMUDAAN, OLAHRAGA DAN PARIWISATA	Dapil 7	Tatag Sajoko, SH	Ya
102	URUSAN PEMERINTAHAN WAJIB YANG TIDAK BERKAITAN DENGAN PELAYANAN DASAR	URUSAN PEMERINTAHAN BIDANG KEPEMUDAAN DAN OLAHRAGA	PROGRAM PENGEMBANGAN KAPASITAS DAYA SAING KEOLAHRAGAAN	Pembinaan dan Pengembangan Olahraga Pendidikan Pada Jenjang Pendidikan yang Menjadi Kewenangan Daerah Kabupaten/Kota	Koordinasi, Sinkronisasi dan Pelaksanaan Penyediaan Sarana dan Prasarana Olahraga Kabupaten/ Kota	Jumlah Paket Perlengkapan Olah raga Bola Volley	1 Paket	Karang Taruna Desa Bonorowo	10.000.000	DINAS KEPEMUDAAN, OLAHRAGA DAN PARIWISATA	Dapil 7	Tatag Sajoko, SH	Ya
103	URUSAN PEMERINTAHAN WAJIB YANG TIDAK BERKAITAN DENGAN PELAYANAN DASAR	URUSAN PEMERINTAHAN BIDANG KEPEMUDAAN DAN OLAHRAGA	PROGRAM PENGEMBANGAN KAPASITAS DAYA SAING KEOLAHRAGAAN	Pembinaan dan Pengembangan Olahraga Pendidikan Pada Jenjang Pendidikan yang Menjadi Kewenangan Daerah Kabupaten/Kota	Koordinasi, Sinkronisasi dan Pelaksanaan Penyediaan Sarana dan Prasarana Olahraga Kabupaten/ Kota	Jumlah Paket Perlengkapan olahraga bola Volley	1 Paket	Karang Taruna Desa Balorejo	10.000.000	DINAS KEPEMUDAAN, OLAHRAGA DAN PARIWISATA	Dapil 7	Tatag Sajoko, SH	Ya
104	URUSAN PEMERINTAHAN WAJIB YANG TIDAK BERKAITAN DENGAN PELAYANAN DASAR	URUSAN PEMERINTAHAN BIDANG KEPEMUDAAN DAN OLAHRAGA	PROGRAM PENGEMBANGAN KAPASITAS DAYA SAING KEOLAHRAGAAN	Pembinaan dan Pengembangan Olahraga Pendidikan Pada Jenjang Pendidikan yang Menjadi Kewenangan Daerah Kabupaten/Kota	Koordinasi, Sinkronisasi dan Pelaksanaan Penyediaan Sarana dan Prasarana Olahraga Kabupaten/ Kota	Jumlah Paket Perlengkapan Olahraga Bola Volley	1 Paket	Karang Taruna Desa Pujodadi	10.000.000	DINAS KEPEMUDAAN, OLAHRAGA DAN PARIWISATA	Dapil 7	Tatag Sajoko, SH	Ya
105	URUSAN PEMERINTAHAN WAJIB YANG TIDAK BERKAITAN DENGAN PELAYANAN DASAR	URUSAN PEMERINTAHAN BIDANG KEPEMUDAAN DAN OLAHRAGA	PROGRAM PENGEMBANGAN KAPASITAS DAYA SAING KEOLAHRAGAAN	Pembinaan dan Pengembangan Olahraga Pendidikan Pada Jenjang Pendidikan yang Menjadi Kewenangan Daerah Kabupaten/Kota	Koordinasi, Sinkronisasi dan Pelaksanaan Penyediaan Sarana dan Prasarana Olahraga Kabupaten/ Kota	Jumlah paket perlengkapan Olahraga Bola Volley	1 Paket	Karang taruna desa Sirnoboyo	10.000.000	DINAS KEPEMUDAAN, OLAHRAGA DAN PARIWISATA	Dapil 7	Tatag Sajoko, SH	Ya

No	Urusan	Sub Urusan	Program	Kegiatan	Sub Kegiatan	Indikator Sub Kegiatan	Volume	Lokasi	Anggaran	OPD Terkait	DAPIL	Konstituen	Validasi
106	URUSAN PEMERINTAHAN WAJIB YANG TIDAK BERKAITAN DENGAN PELAYANAN DASAR	URUSAN PEMERINTAHAN BIDANG KEPEMUDAAN DAN OLAHRAGA	PROGRAM PENGEMBANGAN KAPASITAS DAYA SAING KEOLAHRAGAAN	Pembinaan dan Pengembangan Olahraga Pendidikan Pada Jenjang Pendidikan yang Menjadi Kewenangan Daerah Kabupaten/Kota	Koordinasi, Sinkronisasi dan Pelaksanaan Penyediaan Sarana dan Prasarana Olahraga Kabupaten/ Kota	Jumlah Paket Perlengkapan Olahraga Bola Volley	1 Paket	Karang taruna desa bonjoklor	12.000.000	DINAS KEPEMUDAAN, OLAHRAGA DAN PARIWISATA	Dapil 7	Tatag Sajoko, SH	Ya
107	URUSAN PEMERINTAHAN WAJIB YANG TIDAK BERKAITAN DENGAN PELAYANAN DASAR	URUSAN PEMERINTAHAN BIDANG KEPEMUDAAN DAN OLAHRAGA	PROGRAM PENGEMBANGAN KAPASITAS DAYA SAING KEOLAHRAGAAN	Pembinaan dan Pengembangan Olahraga Pendidikan Pada Jenjang Pendidikan yang Menjadi Kewenangan Daerah Kabupaten/Kota	Koordinasi, Sinkronisasi dan Pelaksanaan Penyediaan Sarana dan Prasarana Olahraga Kabupaten/ Kota	Jumlah Paket perlengkapan olahraga Bola Volley	1 Paket	Karang taruna desa patukrejo	15.000.000	DINAS KEPEMUDAAN, OLAHRAGA DAN PARIWISATA	Dapil 7	Tatag Sajoko, SH	Ya
108	URUSAN PEMERINTAHAN WAJIB YANG TIDAK BERKAITAN DENGAN PELAYANAN DASAR	URUSAN PEMERINTAHAN BIDANG KEPEMUDAAN DAN OLAHRAGA	PROGRAM PENGEMBANGAN KAPASITAS DAYA SAING KEOLAHRAGAAN	Pembinaan dan Pengembangan Olahraga Pendidikan Pada Jenjang Pendidikan yang Menjadi Kewenangan Daerah Kabupaten/Kota	Koordinasi, Sinkronisasi dan Pelaksanaan Penyediaan Sarana dan Prasarana Olahraga Kabupaten/ Kota	Tercapaianya Alat Olahraga untuk 10 desa	1 Paket	Desa Kemujan Kec. Adimulyo, Desa Adiluhur Kec. Adimulyo, Desa Mangunharjo Kec. Adimulyo, Desa Adikarto Kec. Adimulyo, Desa Bonjok Kec. Adimulyo, Desa Meles Kec. Adimulyo, Desa Wajasari Kec. Adimulyo, Desa Tegalsari Kec. Adimulyo, Desa Temanggal Kec. Adimulyo, Desa Sidoagung Kec. Sruweng	150.000.000	DINAS KEPEMUDAAN, OLAHRAGA DAN PARIWISATA	Dapil 3	Restu Gunawan	Ya
109	URUSAN PEMERINTAHAN WAJIB YANG TIDAK BERKAITAN DENGAN PELAYANAN DASAR	URUSAN PEMERINTAHAN BIDANG KEBUDAYAAN	PROGRAM PENGEMBANGAN KESENIAN TRADISIONAL	Pembinaan Kesenian yang Masyarakat Pelakunya dalam Daerah Kabupaten/Kota	Peningkatan Kapasitas Tata Kelola Lembaga Kesenian Tradisional	terpenuhinya alat rebana	1 Paket	Desa Sarwogadung Kec Mirit	10.000.000	DINAS PENDIDIKAN	Dapil 7	H. Nur Hariyadi, SE	Ya
110	URUSAN PEMERINTAHAN WAJIB YANG TIDAK BERKAITAN DENGAN PELAYANAN DASAR	URUSAN PEMERINTAHAN BIDANG KEBUDAYAAN	PROGRAM PENGEMBANGAN KESENIAN TRADISIONAL	Pembinaan Kesenian yang Masyarakat Pelakunya dalam Daerah Kabupaten/Kota	Peningkatan Kapasitas Tata Kelola Lembaga Kesenian Tradisional	Jumlah paket bantuan alat kesenian rebana	20 Paket	PKK di desa Dapil 2	160.000.000	DINAS PENDIDIKAN	Dapil 2	Yuniarti Widayaningsih, SE	Ya
111	URUSAN PEMERINTAHAN PILIHAN	URUSAN PEMERINTAHAN BIDANG PARIWISATA	PROGRAM PENINGKATAN DAYA TARIK DESTINASI PARIWISATA	Pengelolaan Daya Tarik Wisata Kabupaten/Kota	Pengembangan Daya Tarik Wisata Kabupaten/Kota	PEMBERDAYAAN MASYARAKAT DALAM PENGELOLAAN DESTINASI PARIWISATA KABUPATEN	1 Kelompok	WISATA PASAR PRING WANAPRAJA DESA UNGARAN KECAMATAN KUTOWINANGUN	20.000.000	DINAS KEPEMUDAAN, OLAHRAGA DAN PARIWISATA	Dapil 6	Maksum Sodiq	Ya
112	URUSAN PEMERINTAHAN PILIHAN	URUSAN PEMERINTAHAN BIDANG PARIWISATA	PROGRAM PENINGKATAN DAYA TARIK DESTINASI PARIWISATA	Pengelolaan Destinasi Pariwisata Kabupaten/Kota	Pemberdayaan Masyarakat dalam Pengelolaan Destinasi Pariwisata Kabupaten/Kota	Jumlah meningkatkan kapasitas SDM pelaku pariwisata	1 Paket	Karangtaruna Desa Jatijajar, Kampung wisata Keteb, Desa Jatijajar, Kec.Ayah, Kab Kebumen	15.000.000	DINAS KEPEMUDAAN, OLAHRAGA DAN PARIWISATA	Dapil 4	Basir	Ya
113	URUSAN PEMERINTAHAN PILIHAN	URUSAN PEMERINTAHAN BIDANG PERTANIAN	PROGRAM PENYEDIAAN DAN PENGEMBANGAN PRASARANA PERTANIAN	Pembangunan Prasarana Pertanian	Pembangunan, Rehabilitasi dan Pemeliharaan Jaringan Irigasi Usaha Tani	Jumlah paket bantuan keuangan untuk pembangunan jitut	1 Paket	Desa Karangtanjung RT. 07 dan RT 06 RW.02 Kec Alian	90.000.000	DINAS PERTANIAN DAN PANGAN	Dapil 6	H. Pawit	Ya
114	URUSAN PEMERINTAHAN PILIHAN	URUSAN PEMERINTAHAN BIDANG PERTANIAN	PROGRAM PENYEDIAAN DAN PENGEMBANGAN PRASARANA PERTANIAN	Pembangunan Prasarana Pertanian	Pembangunan, Rehabilitasi dan Pemeliharaan Jaringan Irigasi Usaha Tani	Pembangunan JIDES	1 Paket	Desa Pesuningan	195.000.000	DINAS PERTANIAN DAN PANGAN	Dapil 7	H. Sarimun, S.Sy	Ya

No	Urusan	Sub Urusan	Program	Kegiatan	Sub Kegiatan	Indikator Sub Kegiatan	Volume	Lokasi	Anggaran	OPD Terkait	DAPIL	Konstituen	Validasi
115	URUSAN PEMERINTAHAN PILIHAN	URUSAN PEMERINTAHAN BIDANG PERTANIAN	PROGRAM PENYEDIAAN DAN PENGEMBANGAN PRASARANA PERTANIAN	Pembangunan Prasarana Pertanian	Pembangunan, Rehabilitasi dan Pemeliharaan Jaringan Irigasi Usaha Tani	Jumlah Paket Pembangunan JITUT	1 Paket	Desa Mulyosri	195.000.000	DINAS PERTANIAN DAN PANGAN	Dapil 7	H. Sarimun, S.Sy	Ya
116	URUSAN PEMERINTAHAN PILIHAN	URUSAN PEMERINTAHAN BIDANG PERTANIAN	PROGRAM PENYEDIAAN DAN PENGEMBANGAN PRASARANA PERTANIAN	Pembangunan Prasarana Pertanian	Pembangunan, Rehabilitasi dan Pemeliharaan Jaringan Irigasi Usaha Tani	Jumlah paket Pembangunan JITUT	1 Paket	Desa Sembirkadipaten	195.000.000	DINAS PERTANIAN DAN PANGAN	Dapil 7	H. Sarimun, S.Sy	Ya
117	URUSAN PEMERINTAHAN PILIHAN	URUSAN PEMERINTAHAN BIDANG PERTANIAN	PROGRAM PENYEDIAAN DAN PENGEMBANGAN PRASARANA PERTANIAN	Pembangunan Prasarana Pertanian	Pembangunan, Rehabilitasi dan Pemeliharaan Jaringan Irigasi Usaha Tani	terlaksanaanya pembangunan jalan pertanian dukuh pringamba pohkumbang	1 Paket	Kecamatan Karanganyar	200.000.000	DINAS PERTANIAN DAN PANGAN	Dapil 5	Bambang Sutrisno, SE	Ya
118	URUSAN PEMERINTAHAN PILIHAN	URUSAN PEMERINTAHAN BIDANG PERTANIAN	PROGRAM PENYEDIAAN DAN PENGEMBANGAN PRASARANA PERTANIAN	Pembangunan Prasarana Pertanian	Pembangunan, Rehabilitasi dan Pemeliharaan Jaringan Irigasi Usaha Tani	Terkalaksanaanya pembangunan irigasi desa giritirto dukuh lokidang	1 Paket	Kecamtan Karanggayam	200.000.000	DINAS PERTANIAN DAN PANGAN	Dapil 5	Bambang Sutrisno, SE	Ya
119	URUSAN PEMERINTAHAN PILIHAN	URUSAN PEMERINTAHAN BIDANG PERTANIAN	PROGRAM PENYEDIAAN DAN PENGEMBANGAN PRASARANA PERTANIAN	Pembangunan Prasarana Pertanian	Pembangunan, Rehabilitasi dan Pemeliharaan Jalan Usaha Tani	Jumlah Paket Pembangunan JUT	1 Paket	Desa Kabuaran	195.000.000	DINAS PERTANIAN DAN PANGAN	Dapil 7	H. Sarimun, S.Sy	Ya
120	URUSAN PEMERINTAHAN PILIHAN	URUSAN PEMERINTAHAN BIDANG PERTANIAN	PROGRAM PENYEDIAAN DAN PENGEMBANGAN PRASARANA PERTANIAN	Pembangunan Prasarana Pertanian	Pembangunan, Rehabilitasi dan Pemeliharaan Jalan Usaha Tani	Jumlah paket Pembangunan JITUT	1 Paket	Desa Tunggalroso	195.000.000	DINAS PERTANIAN DAN PANGAN	Dapil 7	H. Sarimun, S.Sy	Ya
121	URUSAN PEMERINTAHAN PILIHAN	URUSAN PEMERINTAHAN BIDANG PERTANIAN	PROGRAM PENYEDIAAN DAN PENGEMBANGAN PRASARANA PERTANIAN	Pembangunan Prasarana Pertanian	Pembangunan, Rehabilitasi dan Pemeliharaan Jalan Usaha Tani	Jumlah Ruas JUT yang dibangun/direhab/dipelihara	1 Ruas	Desa Pengaringan	200.000.000	DINAS PERTANIAN DAN PANGAN	Dapil 2	Yuniarti Widayaningsih, SE	Ya
122	UNSUR PENDUKUNG URUSAN PEMERINTAHAN	SEKRETARIAT DAERAH	PROGRAM PEMERINTAHAN DAN KESEJAHTERAAN RAKYAT	Evaluasi Pelaksanaan Kebijakan Kesejahteraan Rakyat	Fasilitasi Pengelolaan Bina Mental Spiritual	Jumlah Mushola yang mendapat bantuan	1 Buah	Mushola Darussalam Dk. Tangkil RT.09 RW. 03 Gemeksi	15.000.000	BAGIAN KESEJAHTERAAN RAKYAT	Dapil 1	Ahmad Haujaki Al Amkani	Ya
123	UNSUR PENDUKUNG URUSAN PEMERINTAHAN	SEKRETARIAT DAERAH	PROGRAM PEMERINTAHAN DAN KESEJAHTERAAN RAKYAT	Evaluasi Pelaksanaan Kebijakan Kesejahteraan Rakyat	Fasilitasi Pengelolaan Bina Mental Spiritual	Bantuan Hibah dalam bentuk Uang untuk Musholla	1 Paket	Musholla Hujatul hikmah Dukuh Kebojanggleng RT 02 RW 07 Desa Krakal Kecamatan Alian	15.000.000	BAGIAN KESEJAHTERAAN RAKYAT	Dapil 6	Wahid Mulyadi, A.Md	Ya
124	UNSUR PENDUKUNG URUSAN PEMERINTAHAN	SEKRETARIAT DAERAH	PROGRAM PEMERINTAHAN DAN KESEJAHTERAAN RAKYAT	Evaluasi Pelaksanaan Kebijakan Kesejahteraan Rakyat	Fasilitasi Pengelolaan Bina Mental Spiritual	Bantuan Hibah dalam bentuk Uang untuk Masjid	1 Paket	Masjid Baitussalam Dukuh Pagerkemiri Desa Krakal Kecamatan Alian	25.000.000	BAGIAN KESEJAHTERAAN RAKYAT	Dapil 6	Wahid Mulyadi, A.Md	Ya
125	UNSUR PENDUKUNG URUSAN PEMERINTAHAN	SEKRETARIAT DAERAH	PROGRAM PEMERINTAHAN DAN KESEJAHTERAAN RAKYAT	Evaluasi Pelaksanaan Kebijakan Kesejahteraan Rakyat	Fasilitasi Pengelolaan Bina Mental Spiritual	Bantuan keuangan rehab pondok pesantren Nurul Hidaya	1 Lokasi	Karangtanjung Alian	150.000.000	BAGIAN KESEJAHTERAAN RAKYAT	Dapil 6	Sumarno, SH,MM	Ya
126	UNSUR PENDUKUNG URUSAN PEMERINTAHAN	SEKRETARIAT DAERAH	PROGRAM PEMERINTAHAN DAN KESEJAHTERAAN RAKYAT	Evaluasi Pelaksanaan Kebijakan Kesejahteraan Rakyat	Fasilitasi Pengelolaan Bina Mental Spiritual	Bantuan Hibah dalam bentuk uang untuk Masjid	1 Paket	Mushola Tarbiyatul 'Ibad Dukuh Jatiwera RT 01 RW 07 Desa Krakal Kecamatan Alian	15.000.000	BAGIAN KESEJAHTERAAN RAKYAT	Dapil 6	Wahid Mulyadi, A.Md	Ya
127	UNSUR PENDUKUNG URUSAN PEMERINTAHAN	SEKRETARIAT DAERAH	PROGRAM PEMERINTAHAN DAN KESEJAHTERAAN RAKYAT	Evaluasi Pelaksanaan Kebijakan Kesejahteraan Rakyat	Fasilitasi Pengelolaan Bina Mental Spiritual	Bantuan Hibah dalam Bentuk uang untuk Mushola	1 Paket	Mushola Hajarul Hikmah Dukuh Tinatah RT 02 RW 03 Desa Wonokromo Kecamatan Alian	15.000.000	BAGIAN KESEJAHTERAAN RAKYAT	Dapil 6	Wahid Mulyadi, A.Md	Ya
128	UNSUR PENDUKUNG URUSAN PEMERINTAHAN	SEKRETARIAT DAERAH	PROGRAM PEMERINTAHAN DAN KESEJAHTERAAN RAKYAT	Evaluasi Pelaksanaan Kebijakan Kesejahteraan Rakyat	Fasilitasi Pengelolaan Bina Mental Spiritual	Rehab Masjid Baitul Mutaqin	1 Lokasi	Masjid Baitul Muminin Desa Pujotirto	25.000.000	BAGIAN KESEJAHTERAAN RAKYAT	Dapil 6	Sumarno, SH,MM	Ya
129	UNSUR PENDUKUNG URUSAN PEMERINTAHAN	SEKRETARIAT DAERAH	PROGRAM PEMERINTAHAN DAN KESEJAHTERAAN RAKYAT	Evaluasi Pelaksanaan Kebijakan Kesejahteraan Rakyat	Fasilitasi Pengelolaan Bina Mental Spiritual	Bantuan Hibah dalam bentuk uang untuk Mushola	1 Paket	Mushola Baitul Huda RT 02 RW 01 Desa Pujotirto Kecamatan Karangsambung	15.000.000	BAGIAN KESEJAHTERAAN RAKYAT	Dapil 6	Wahid Mulyadi, A.Md	Ya

No	Urusan	Sub Urusan	Program	Kegiatan	Sub Kegiatan	Indikator Sub Kegiatan	Volume	Lokasi	Anggaran	OPD Terkait	DAPIL	Konstituen	Validasi
130	UNSUR PENDUKUNG URUSAN PEMERINTAHAN	SEKRETARIAT DAERAH	PROGRAM PEMERINTAHAN DAN KESEJAHTERAAN RAKYAT	Evaluasi Pelaksanaan Kebijakan Kesejahteraan Rakyat	Fasilitasi Pengelolaan Bina Mental Spiritual	Bantuan Hibah dalam bentuk uang untuk Mushola	1 Paket	Mushola Al-Isya RT 02 RW 02 Desa Pujotirto Kecamatan Karangsambung	15.000.000	BAGIAN KESEJAHTERAAN RAKYAT	Dapil 6	Wahid Mulyadi, A.Md	Ya
131	UNSUR PENDUKUNG URUSAN PEMERINTAHAN	SEKRETARIAT DAERAH	PROGRAM PEMERINTAHAN DAN KESEJAHTERAAN RAKYAT	Evaluasi Pelaksanaan Kebijakan Kesejahteraan Rakyat	Fasilitasi Pengelolaan Bina Mental Spiritual	Bantuan Hibah dalam bentuk uang untuk TPQ	1 Paket	TPQ Al-Falah Dukuh Era Gemiwang RT 01 RW 05 Desa Pujotirto Kecamatan Karangsambung	15.000.000	BAGIAN KESEJAHTERAAN RAKYAT	Dapil 6	Wahid Mulyadi, A.Md	Ya
132	UNSUR PENDUKUNG URUSAN PEMERINTAHAN	SEKRETARIAT DAERAH	PROGRAM PEMERINTAHAN DAN KESEJAHTERAAN RAKYAT	Evaluasi Pelaksanaan Kebijakan Kesejahteraan Rakyat	Fasilitasi Pengelolaan Bina Mental Spiritual	terbangunya mushola Dukuh kagawe desa Tunggalroso Kec Prembun	1 Paket	Dukuh Kagawe Desa Tunggalroso Kec Prembun	15.000.000	BAGIAN KESEJAHTERAAN RAKYAT	Dapil 7	Munawar Cholil, BA	Ya
133	UNSUR PENDUKUNG URUSAN PEMERINTAHAN	SEKRETARIAT DAERAH	PROGRAM PEMERINTAHAN DAN KESEJAHTERAAN RAKYAT	Evaluasi Pelaksanaan Kebijakan Kesejahteraan Rakyat	Fasilitasi Pengelolaan Bina Mental Spiritual	terbantunya TPQ Al isma Illiyah	1 Paket	Desa sitibentar Kec Mirit	15.000.000	BAGIAN KESEJAHTERAAN RAKYAT	Dapil 7	Munawar Cholil, BA	Ya
134	UNSUR PENDUKUNG URUSAN PEMERINTAHAN	SEKRETARIAT DAERAH	PROGRAM PEMERINTAHAN DAN KESEJAHTERAAN RAKYAT	Evaluasi Pelaksanaan Kebijakan Kesejahteraan Rakyat	Fasilitasi Pengelolaan Bina Mental Spiritual	Jumlah Masjid yang mendapat bantuan	1 Buah	Masjid At Taqwa Desa Wergonayan RT 02 RW 01 Kec. Mirit	25.000.000	BAGIAN KESEJAHTERAAN RAKYAT	Dapil 7	Munawar Cholil, BA	Ya
135	UNSUR PENDUKUNG URUSAN PEMERINTAHAN	SEKRETARIAT DAERAH	PROGRAM PEMERINTAHAN DAN KESEJAHTERAAN RAKYAT	Evaluasi Pelaksanaan Kebijakan Kesejahteraan Rakyat	Fasilitasi Pengelolaan Bina Mental Spiritual	Jumlah Mushola yang mendapatn bantuan	1 Buah	Musholla Roudlotul Athfal RT 06 RW 02 Dukuh Karangtengah Desa Wirogaten Kec. Mirit	15.000.000	BAGIAN KESEJAHTERAAN RAKYAT	Dapil 7	Munawar Cholil, BA	Ya
136	UNSUR PENDUKUNG URUSAN PEMERINTAHAN	SEKRETARIAT DAERAH	PROGRAM PEMERINTAHAN DAN KESEJAHTERAAN RAKYAT	Evaluasi Pelaksanaan Kebijakan Kesejahteraan Rakyat	Fasilitasi Pengelolaan Bina Mental Spiritual	MASJID BAITUL MUTTAQIN	1 Paket	MASJID BAITUL MUTTAQIN DUSUN KRAJAN, DESA KALIPUTIH, KECAMATAN KUTOWINANGUN	25.000.000	BAGIAN KESEJAHTERAAN RAKYAT	Dapil 6	Drs. H. Tongat	Ya
137	UNSUR PENDUKUNG URUSAN PEMERINTAHAN	SEKRETARIAT DAERAH	PROGRAM PEMERINTAHAN DAN KESEJAHTERAAN RAKYAT	Evaluasi Pelaksanaan Kebijakan Kesejahteraan Rakyat	Fasilitasi Pengelolaan Bina Mental Spiritual	Hibah untuk rehab Tempat ibadah Masjid/ gereja	9 Lokasi	Desa Ungaran,Desa Tunjungseto (masjid),Desa tunjungseto (gereja),Desa jogopaten,Desa Lumbu,Desa Tanjungmeru,Desa Pejagatan,Desa Tirtomoyo,Desa Kalisana	225.000.000	BAGIAN KESEJAHTERAAN RAKYAT	Dapil 6	Maksum Sodiq	Ya
138	UNSUR PENDUKUNG URUSAN PEMERINTAHAN	SEKRETARIAT DAERAH	PROGRAM PEMERINTAHAN DAN KESEJAHTERAAN RAKYAT	Evaluasi Pelaksanaan Kebijakan Kesejahteraan Rakyat	Fasilitasi Pengelolaan Bina Mental Spiritual	Rehabtempat ibadah mushola dan TPQ	5 Lokasi	Desa Ungaran,Desa KOrowelang, Desa Kalibagor	75.000.000	BAGIAN KESEJAHTERAAN RAKYAT	Dapil 6	Maksum Sodiq	Ya
139	UNSUR PENDUKUNG URUSAN PEMERINTAHAN	SEKRETARIAT DAERAH	PROGRAM PEMERINTAHAN DAN KESEJAHTERAAN RAKYAT	Evaluasi Pelaksanaan Kebijakan Kesejahteraan Rakyat	Fasilitasi Pengelolaan Bina Mental Spiritual	Jumlah madin yang dibantu	1 Paket	Madin Darrusalam Desa Lundong Kecamatan Kutowinangun	15.000.000	BAGIAN KESEJAHTERAAN RAKYAT	Dapil 6	Krismawati	Ya
140	UNSUR PENDUKUNG URUSAN PEMERINTAHAN	SEKRETARIAT DAERAH	PROGRAM PEMERINTAHAN DAN KESEJAHTERAAN RAKYAT	Evaluasi Pelaksanaan Kebijakan Kesejahteraan Rakyat	Fasilitasi Pengelolaan Bina Mental Spiritual	Rehabilitasi Mushola	2 Paket	Mushola Nurmuslimin Desa Kaibon	30.000.000	BAGIAN KESEJAHTERAAN RAKYAT	Dapil 7	Munawar Cholil, BA	Ya

No	Urusan	Sub Urusan	Program	Kegiatan	Sub Kegiatan	Indikator Sub Kegiatan	Volume	Lokasi	Anggaran	OPD Terkait	DAPIL	Konstituen	Validasi
141	UNSUR PENDUKUNG URUSAN PEMERINTAHAN	SEKRETARIAT DAERAH	PROGRAM PEMERINTAHAN DAN KESEJAHTERAAN RAKYAT	Evaluasi Pelaksanaan Kebijakan Kesejahteraan Rakyat	Fasilitasi Pengelolaan Bina Mental Spiritual	rehabilitasi mushola	1 Paket	Desa Sinungrejo	15.000.000	BAGIAN KESEJAHTERAAN RAKYAT	Dapil 7	Munawar Cholil, BA	Ya
142	UNSUR PENDUKUNG URUSAN PEMERINTAHAN	SEKRETARIAT DAERAH	PROGRAM PEMERINTAHAN DAN KESEJAHTERAAN RAKYAT	Evaluasi Pelaksanaan Kebijakan Kesejahteraan Rakyat	Fasilitasi Pengelolaan Bina Mental Spiritual	Jumlah Mushola yang dibantu	2 Buah	Mushola Assahid RT1/3 dan Musola Jamiatul Muslimin RT.1 /1 Desa Jabres	30.000.000	BAGIAN KESEJAHTERAAN RAKYAT	Dapil 3	Fitria Handini, SH	Ya
143	UNSUR PENDUKUNG URUSAN PEMERINTAHAN	SEKRETARIAT DAERAH	PROGRAM PEMERINTAHAN DAN KESEJAHTERAAN RAKYAT	Evaluasi Pelaksanaan Kebijakan Kesejahteraan Rakyat	Fasilitasi Pengelolaan Bina Mental Spiritual	jumlah mushola yang mendapat bantuan	2 Buah	Mushola nurul jannah Rt.02/06 Desa Pandasari dan Mushola Nurul Huda RT. 02/04 Desa Kejawang	30.000.000	BAGIAN KESEJAHTERAAN RAKYAT	Dapil 3	Fitria Handini, SH	Ya
144	UNSUR PENDUKUNG URUSAN PEMERINTAHAN	SEKRETARIAT DAERAH	PROGRAM PEMERINTAHAN DAN KESEJAHTERAAN RAKYAT	Evaluasi Pelaksanaan Kebijakan Kesejahteraan Rakyat	Fasilitasi Pengelolaan Bina Mental Spiritual	Jumlah Gereja yang mendapat bantuan	1 Buah	Gereja menara kasih Jl. Raya Sruweng No. 47 Sruweng	25.000.000	BAGIAN KESEJAHTERAAN RAKYAT	Dapil 3	Fitria Handini, SH	Ya
145	UNSUR PENDUKUNG URUSAN PEMERINTAHAN	SEKRETARIAT DAERAH	PROGRAM PEMERINTAHAN DAN KESEJAHTERAAN RAKYAT	Evaluasi Pelaksanaan Kebijakan Kesejahteraan Rakyat	Fasilitasi Pengelolaan Bina Mental Spiritual	Jumlah Masjid yang mendapat bantuan	1 Buah	Masjid Baeturohman Rt. 03/02 Watu Nderum Pakuran	25.000.000	BAGIAN KESEJAHTERAAN RAKYAT	Dapil 3	Fitria Handini, SH	Ya
146	UNSUR PENDUKUNG URUSAN PEMERINTAHAN	SEKRETARIAT DAERAH	PROGRAM PEMERINTAHAN DAN KESEJAHTERAAN RAKYAT	Evaluasi Pelaksanaan Kebijakan Kesejahteraan Rakyat	Fasilitasi Pengelolaan Bina Mental Spiritual	REHAB MUSHOLA BAITUL JANNAH	1 Paket	RT 03 RW 01 DESA KARANG KEMIRI KECAMATAN KARANGANYAR	15.000.000	BAGIAN KESEJAHTERAAN RAKYAT	Dapil 5	Supriyanto	Ya
147	UNSUR PENDUKUNG URUSAN PEMERINTAHAN	SEKRETARIAT DAERAH	PROGRAM PEMERINTAHAN DAN KESEJAHTERAAN RAKYAT	Evaluasi Pelaksanaan Kebijakan Kesejahteraan Rakyat	Fasilitasi Pengelolaan Bina Mental Spiritual	REHAB MUSHOLA AL IKHLAS	1 Unit	MUSHOLA AL IKHLAS DESA WONOREJO KECAMATAN KARANGANYAR	15.000.000	BAGIAN KESEJAHTERAAN RAKYAT	Dapil 5	Supriyanto	Ya
148	UNSUR PENDUKUNG URUSAN PEMERINTAHAN	SEKRETARIAT DAERAH	PROGRAM PEMERINTAHAN DAN KESEJAHTERAAN RAKYAT	Evaluasi Pelaksanaan Kebijakan Kesejahteraan Rakyat	Fasilitasi Pengelolaan Bina Mental Spiritual	KARPET MUSHOLA AL MUTAQIN	12 Meter	RT 02 RW 03 DESA WONOREJO KECAMATAN KARANGANYAR	3.000.000	BAGIAN KESEJAHTERAAN RAKYAT	Dapil 5	Supriyanto	Ya
149	UNSUR PENDUKUNG URUSAN PEMERINTAHAN	SEKRETARIAT DAERAH	PROGRAM PEMERINTAHAN DAN KESEJAHTERAAN RAKYAT	Evaluasi Pelaksanaan Kebijakan Kesejahteraan Rakyat	Fasilitasi Pengelolaan Bina Mental Spiritual	Jumlah Mushola yang mendapat bantuan	1 Buah	Mushola Miftahul janah RT.03/01 Desa karang kemiri	15.000.000	BAGIAN KESEJAHTERAAN RAKYAT	Dapil 5	Supriyanto	Ya
150	UNSUR PENDUKUNG URUSAN PEMERINTAHAN	SEKRETARIAT DAERAH	PROGRAM PEMERINTAHAN DAN KESEJAHTERAAN RAKYAT	Evaluasi Pelaksanaan Kebijakan Kesejahteraan Rakyat	Fasilitasi Pengelolaan Bina Mental Spiritual	PERBAIKAN MUSHOLA ATTAQWA	1 Unit	RT 01 RW 05 DESA WONOREJO, KECAMATAN KARANGANYAR	7.000.000	BAGIAN KESEJAHTERAAN RAKYAT	Dapil 5	Supriyanto	Ya
151	UNSUR PENDUKUNG URUSAN PEMERINTAHAN	SEKRETARIAT DAERAH	PROGRAM PEMERINTAHAN DAN KESEJAHTERAAN RAKYAT	Evaluasi Pelaksanaan Kebijakan Kesejahteraan Rakyat	Fasilitasi Pengelolaan Bina Mental Spiritual	Bantuan hibah dalam bentuk uang untuk Mushola	1 Paket	Mushola Desa Grenggeng Kecamatan Karanganyar	16.000.000	BAGIAN KESEJAHTERAAN RAKYAT	Dapil 5	Pairi	Ya
152	UNSUR PENDUKUNG URUSAN PEMERINTAHAN	SEKRETARIAT DAERAH	PROGRAM PEMERINTAHAN DAN KESEJAHTERAAN RAKYAT	Evaluasi Pelaksanaan Kebijakan Kesejahteraan Rakyat	Fasilitasi Pengelolaan Bina Mental Spiritual	Jumlah Mushola yang mendapat bantuan	2 Unit	Mushola At-Taqwa Dk.karangsambung II Desa Glontor Mushola Roudatul Huda Dk Karangsambung I Desa Glontor	30.000.000	BAGIAN KESEJAHTERAAN RAKYAT	Dapil 5	Agus Supriyanto	Ya
153	UNSUR PENDUKUNG URUSAN PEMERINTAHAN	SEKRETARIAT DAERAH	PROGRAM PEMERINTAHAN DAN KESEJAHTERAAN RAKYAT	Evaluasi Pelaksanaan Kebijakan Kesejahteraan Rakyat	Fasilitasi Pengelolaan Bina Mental Spiritual	Jumlah Masjid yang mendapatkan bantuan	1 Unit	Masjid Al - Ikhlas Dk.Kedaung RT 05/02 Desa Selogiri	25.000.000	BAGIAN KESEJAHTERAAN RAKYAT	Dapil 5	Agus Supriyanto	Ya

No	Urusan	Sub Urusan	Program	Kegiatan	Sub Kegiatan	Indikator Sub Kegiatan	Volume	Lokasi	Anggaran	OPD Terkait	DAPIL	Konstituen	Validasi
154	UNSUR PENDUKUNG URUSAN PEMERINTAHAN	SEKRETARIAT DAERAH	PROGRAM PEMERINTAHAN DAN KESEJAHTERAAN RAKYAT	Evaluasi Pelaksanaan Kebijakan Kesejahteraan Rakyat	Fasilitasi Pengelolaan Bina Mental Spiritual	bantuan hibah dalam bentuk uang untuk TPQ	1 Paket	TPQ Al Iman Kelurahan JAtiluhur Kecamatan Karanganyar	15.000.000	BAGIAN KESEJAHTERAAN RAKYAT	Dapil 5	Pairi	Ya
155	UNSUR PENDUKUNG URUSAN PEMERINTAHAN	SEKRETARIAT DAERAH	PROGRAM PEMERINTAHAN DAN KESEJAHTERAAN RAKYAT	Evaluasi Pelaksanaan Kebijakan Kesejahteraan Rakyat	Fasilitasi Pengelolaan Bina Mental Spiritual	Bantuan hibah dalam bentuk uang untuk Masjid	1 Paket	Masjid Baitul Muttaqin Desa Kebakalan Kecamatan Karanggayam	25.000.000	BAGIAN KESEJAHTERAAN RAKYAT	Dapil 5	Pairi	Ya
156	UNSUR PENDUKUNG URUSAN PEMERINTAHAN	SEKRETARIAT DAERAH	PROGRAM PEMERINTAHAN DAN KESEJAHTERAAN RAKYAT	Evaluasi Pelaksanaan Kebijakan Kesejahteraan Rakyat	Fasilitasi Pengelolaan Bina Mental Spiritual	Terlaksanaannya rehab tempat ibadah TPQ ROUDHOTUL QURAN	1 Paket	Desa Adiluhur Kec. Adimulyo	15.000.000	BAGIAN KESEJAHTERAAN RAKYAT	Dapil 3	Restu Gunawan	Ya
157	UNSUR PENDUKUNG URUSAN PEMERINTAHAN	SEKRETARIAT DAERAH	PROGRAM PEMERINTAHAN DAN KESEJAHTERAAN RAKYAT	Evaluasi Pelaksanaan Kebijakan Kesejahteraan Rakyat	Fasilitasi Pengelolaan Bina Mental Spiritual	terlaksanaanya rehab tempat ibadah TPQ NURUL FALAH desa Kemujan Kec. Adimulyo	1 Paket	Desa Kemujan RT 02 RW 01 Kec. Adimulyo	15.000.000	BAGIAN KESEJAHTERAAN RAKYAT	Dapil 3	Restu Gunawan	Ya
158	UNSUR PENDUKUNG URUSAN PEMERINTAHAN	SEKRETARIAT DAERAH	PROGRAM PEMERINTAHAN DAN KESEJAHTERAAN RAKYAT	Evaluasi Pelaksanaan Kebijakan Kesejahteraan Rakyat	Fasilitasi Pengelolaan Bina Mental Spiritual	Rehab Tempat Ibadah	1 Unit	Masjid Istiqomah Desa Gumawang	25.000.000	BAGIAN KESEJAHTERAAN RAKYAT	Dapil 3	M. Madkhan Anis	Ya
159	UNSUR PENDUKUNG URUSAN PEMERINTAHAN	SEKRETARIAT DAERAH	PROGRAM PEMERINTAHAN DAN KESEJAHTERAAN RAKYAT	Evaluasi Pelaksanaan Kebijakan Kesejahteraan Rakyat	Fasilitasi Pengelolaan Bina Mental Spiritual	REHAB TEMPAT IBADAH	1 Unit	Masjid Miftahul Huda Rt 02 Rw 04 Desa Madureso	25.000.000	BAGIAN KESEJAHTERAAN RAKYAT	Dapil 3	M. Madkhan Anis	Ya
160	UNSUR PENDUKUNG URUSAN PEMERINTAHAN	SEKRETARIAT DAERAH	PROGRAM PEMERINTAHAN DAN KESEJAHTERAAN RAKYAT	Evaluasi Pelaksanaan Kebijakan Kesejahteraan Rakyat	Fasilitasi Pengelolaan Bina Mental Spiritual	REHAB TEMPAT IBADAH	1 Unit	Mushola Baitul Muttaqin Rt 01 Rw 01 Desa Madureso	15.000.000	BAGIAN KESEJAHTERAAN RAKYAT	Dapil 3	M. Madkhan Anis	Ya
161	UNSUR PENDUKUNG URUSAN PEMERINTAHAN	SEKRETARIAT DAERAH	PROGRAM PEMERINTAHAN DAN KESEJAHTERAAN RAKYAT	Evaluasi Pelaksanaan Kebijakan Kesejahteraan Rakyat	Fasilitasi Pengelolaan Bina Mental Spiritual	REHAB TEMPAT IBADAH	1 Unit	Masjid Baiturrosyad Desa Lemahduwur	25.000.000	BAGIAN KESEJAHTERAAN RAKYAT	Dapil 3	M. Madkhan Anis	Ya
162	UNSUR PENDUKUNG URUSAN PEMERINTAHAN	SEKRETARIAT DAERAH	PROGRAM PEMERINTAHAN DAN KESEJAHTERAAN RAKYAT	Evaluasi Pelaksanaan Kebijakan Kesejahteraan Rakyat	Fasilitasi Pengelolaan Bina Mental Spiritual	REHAB TEMPAT IBADAH	1 Unit	Mushola Miftahul Jannah Rw 01/ Rt 02 Desa Tambaksari	15.000.000	BAGIAN KESEJAHTERAAN RAKYAT	Dapil 3	M. Madkhan Anis	Ya
163	UNSUR PENDUKUNG URUSAN PEMERINTAHAN	SEKRETARIAT DAERAH	PROGRAM PEMERINTAHAN DAN KESEJAHTERAAN RAKYAT	Evaluasi Pelaksanaan Kebijakan Kesejahteraan Rakyat	Fasilitasi Pengelolaan Bina Mental Spiritual	Bantuan hibah dalam bentuk uang Masjid	1 Paket	Masjid Baiturrohman RT 02 RW 03 Desa Banjarsari Kecamaran Gombong	25.000.000	BAGIAN KESEJAHTERAAN RAKYAT	Dapil 5	Pairi	Ya
164	UNSUR PENDUKUNG URUSAN PEMERINTAHAN	SEKRETARIAT DAERAH	PROGRAM PEMERINTAHAN DAN KESEJAHTERAAN RAKYAT	Evaluasi Pelaksanaan Kebijakan Kesejahteraan Rakyat	Fasilitasi Pengelolaan Bina Mental Spiritual	Jumlah lokasi Masjid/Mushola/Tempat Ibadah lain yang mendapatkan bantuan	1 Lokasi	Mushola Al Choir Dusun Temetes (Kalipetuk) Desa Wonoharjo	15.000.000	BAGIAN KESEJAHTERAAN RAKYAT	Dapil 4	Adhitya Whisnu Bayu Aji, ST	Ya
165	UNSUR PENDUKUNG URUSAN PEMERINTAHAN	SEKRETARIAT DAERAH	PROGRAM PEMERINTAHAN DAN KESEJAHTERAAN RAKYAT	Evaluasi Pelaksanaan Kebijakan Kesejahteraan Rakyat	Fasilitasi Pengelolaan Bina Mental Spiritual	Jumlah Mushola yang dibantu	1 Buah	Mushola Nurul Huda Dukuh Beji RT. 1/10 Wonoharjo	15.000.000	BAGIAN KESEJAHTERAAN RAKYAT	Dapil 4	Adhitya Whisnu Bayu Aji, ST	Ya
166	UNSUR PENDUKUNG URUSAN PEMERINTAHAN	SEKRETARIAT DAERAH	PROGRAM PEMERINTAHAN DAN KESEJAHTERAAN RAKYAT	Evaluasi Pelaksanaan Kebijakan Kesejahteraan Rakyat	Fasilitasi Pengelolaan Bina Mental Spiritual	Jumlah Mushola yang dibantu	1 Buah	Dukuh Borang Rt.04/03 Mushola Darrul Muttaqin Desa Wagirpandan	15.000.000	BAGIAN KESEJAHTERAAN RAKYAT	Dapil 4	Adhitya Whisnu Bayu Aji, ST	Ya
167	UNSUR PENDUKUNG URUSAN PEMERINTAHAN	SEKRETARIAT DAERAH	PROGRAM PEMERINTAHAN DAN KESEJAHTERAAN RAKYAT	Evaluasi Pelaksanaan Kebijakan Kesejahteraan Rakyat	Fasilitasi Pengelolaan Bina Mental Spiritual	Jumlah Mushola yang dibantu	1 Buah	Mushola Al Hikmah RT.5/2 Dukuh Bilungan Desa Wagirpandan	15.000.000	BAGIAN KESEJAHTERAAN RAKYAT	Dapil 4	Adhitya Whisnu Bayu Aji, ST	Ya

No	Urusan	Sub Urusan	Program	Kegiatan	Sub Kegiatan	Indikator Sub Kegiatan	Volume	Lokasi	Anggaran	OPD Terkait	DAPIL	Konstituen	Validasi
168	UNSUR PENDUKUNG URUSAN PEMERINTAHAN	SEKRETARIAT DAERAH	PROGRAM PEMERINTAHAN DAN KESEJAHTERAAN RAKYAT	Evaluasi Pelaksanaan Kebijakan Kesejahteraan Rakyat	Fasilitasi Pengelolaan Bina Mental Spiritual	Jumlah Masjid yang direhab /mendapat bantuan	1 Buah	Masjid Baitussalam, Dukuh Karangtalun, Rt 05 Rw 01, Desa Karangduwur, Kec. Ayah, Kab, Kebumen	25.000.000	BAGIAN KESEJAHTERAAN RAKYAT	Dapil 4	Basir	Ya
169	UNSUR PENDUKUNG URUSAN PEMERINTAHAN	SEKRETARIAT DAERAH	PROGRAM PEMERINTAHAN DAN KESEJAHTERAAN RAKYAT	Evaluasi Pelaksanaan Kebijakan Kesejahteraan Rakyat	Fasilitasi Pengelolaan Bina Mental Spiritual	Jumlah Ponpes yang dibantu dalam perbaikan gedung	1 Buah	Ponpes PP Alma'rifah, Dk Bacok, Rt 03 Rw 01, Desa Kalipoh, Kec. Ayah	15.000.000	BAGIAN KESEJAHTERAAN RAKYAT	Dapil 4	Basir	Ya
170	UNSUR PENDUKUNG URUSAN PEMERINTAHAN	SEKRETARIAT DAERAH	PROGRAM PEMERINTAHAN DAN KESEJAHTERAAN RAKYAT	Evaluasi Pelaksanaan Kebijakan Kesejahteraan Rakyat	Fasilitasi Pengelolaan Bina Mental Spiritual	Jumlah Mushola yang dibantu	1 Buah	Mushola Desa Argopeni	15.000.000	BAGIAN KESEJAHTERAAN RAKYAT	Dapil 4	Qoriah Dwi Puspa, SS, M.Pd	Ya
171	UNSUR PENDUKUNG URUSAN PEMERINTAHAN	SEKRETARIAT DAERAH	PROGRAM PEMERINTAHAN DAN KESEJAHTERAAN RAKYAT	Evaluasi Pelaksanaan Kebijakan Kesejahteraan Rakyat	Fasilitasi Pengelolaan Bina Mental Spiritual	Jumlah masjid yang dibantu	1 Buah dan 1 Buah	Masjid miftakhul huda, RT 02 Rw 01, Desa Jintung, Kec. Ayah, Kab. Kebumen	25.000.000	BAGIAN KESEJAHTERAAN RAKYAT	Dapil 4	Basir	Ya
172	UNSUR PENDUKUNG URUSAN PEMERINTAHAN	SEKRETARIAT DAERAH	PROGRAM PEMERINTAHAN DAN KESEJAHTERAAN RAKYAT	Evaluasi Pelaksanaan Kebijakan Kesejahteraan Rakyat	Fasilitasi Pengelolaan Bina Mental Spiritual	Jumlah mushola yang dibantu	1 Buah	Mushola Darul Munajat, Rt 06, Rw 01, Desa Jintung, Kec. Ayah, Kab. Kebumen	15.000.000	BAGIAN KESEJAHTERAAN RAKYAT	Dapil 4	Basir	Ya
173	UNSUR PENDUKUNG URUSAN PEMERINTAHAN	SEKRETARIAT DAERAH	PROGRAM PEMERINTAHAN DAN KESEJAHTERAAN RAKYAT	Evaluasi Pelaksanaan Kebijakan Kesejahteraan Rakyat	Fasilitasi Pengelolaan Bina Mental Spiritual	Jumlah Mushola yang dibantu	1 Buah	Mushola Darul Huda Dk Pecuren, Rt 01 Rw 03, Desa Argopeni, Kec. Ayah, Kab, Kebumen	15.000.000	BAGIAN KESEJAHTERAAN RAKYAT	Dapil 4	Basir	Ya
174	UNSUR PENDUKUNG URUSAN PEMERINTAHAN	SEKRETARIAT DAERAH	PROGRAM PEMERINTAHAN DAN KESEJAHTERAAN RAKYAT	Evaluasi Pelaksanaan Kebijakan Kesejahteraan Rakyat	Fasilitasi Pengelolaan Bina Mental Spiritual	Rehab Mushola Nurul Iman	1 Lokasi	Mushola Nurul Iman Desa Seboro	15.000.000	BAGIAN KESEJAHTERAAN RAKYAT	Dapil 6	Sumarno, SH,MM	Ya
175	UNSUR PENDUKUNG URUSAN PEMERINTAHAN	SEKRETARIAT DAERAH	PROGRAM PEMERINTAHAN DAN KESEJAHTERAAN RAKYAT	Evaluasi Pelaksanaan Kebijakan Kesejahteraan Rakyat	Fasilitasi Pengelolaan Bina Mental Spiritual	Rehab TPQ	1 Lokasi	TPQ Nurul Iman Desa Soboro	15.000.000	BAGIAN KESEJAHTERAAN RAKYAT	Dapil 6	Sumarno, SH,MM	Ya
176	UNSUR PENDUKUNG URUSAN PEMERINTAHAN	SEKRETARIAT DAERAH	PROGRAM PEMERINTAHAN DAN KESEJAHTERAAN RAKYAT	Evaluasi Pelaksanaan Kebijakan Kesejahteraan Rakyat	Fasilitasi Pengelolaan Bina Mental Spiritual	Rehab Mushola	1 Lokasi	Mushola Nurul Huda Dukuh Kalimangir Desa Lerepkebumen	15.000.000	BAGIAN KESEJAHTERAAN RAKYAT	Dapil 6	Sumarno, SH,MM	Ya
177	UNSUR PENDUKUNG URUSAN PEMERINTAHAN	SEKRETARIAT DAERAH	PROGRAM PEMERINTAHAN DAN KESEJAHTERAAN RAKYAT	Evaluasi Pelaksanaan Kebijakan Kesejahteraan Rakyat	Evaluasi, Pelaksanaan Kebijakan dan Capaian Kinerja terkait Kesejahteraan Masyarakat	bantuan untuk masjid Al Khasan RT 5 RW 4	10 Sak	RT 5 RW 4 DESA MEKARSARI KEC KUTOWINANGUN	25.000.000	BAGIAN KESEJAHTERAAN RAKYAT	Dapil 6	Drs. H. Tongat	Ya
178	UNSUR PENDUKUNG URUSAN PEMERINTAHAN	SEKRETARIAT DAERAH	PROGRAM PEMERINTAHAN DAN KESEJAHTERAAN RAKYAT	Evaluasi Pelaksanaan Kebijakan Kesejahteraan Rakyat	Evaluasi, Pelaksanaan Kebijakan dan Capaian Kinerja terkait Kesejahteraan Masyarakat	Pembangunan Masjid untuk kepentingan masyarakat	1 Lokasi	Desa Klegenwonosari RT 03 RW 04 Kecamatan Klirong	25.000.000	BAGIAN KESEJAHTERAAN RAKYAT	Dapil 2	Frengky Askhabul Jannah	Ya
179	UNSUR PENDUKUNG URUSAN PEMERINTAHAN	SEKRETARIAT DAERAH	PROGRAM PEMERINTAHAN DAN KESEJAHTERAAN RAKYAT	Evaluasi Pelaksanaan Kebijakan Kesejahteraan Rakyat	Evaluasi, Pelaksanaan Kebijakan dan Capaian Kinerja terkait Kesejahteraan Masyarakat	Pembangunan Masjid untuk masyarakat	1 Lokasi	Masjid Baitul Muttaqin Al-Azhar Desa Klegenrejo RT 04 RW 03 Kecamatan Klirong	25.000.000	BAGIAN KESEJAHTERAAN RAKYAT	Dapil 2	Frengky Askhabul Jannah	Ya

No	Urusan	Sub Urusan	Program	Kegiatan	Sub Kegiatan	Indikator Sub Kegiatan	Volume	Lokasi	Anggaran	OPD Terkait	DAPIL	Konstituen	Validasi
180	UNSUR PENDUKUNG URUSAN PEMERINTAHAN	SEKRETARIAT DAERAH	PROGRAM PEMERINTAHAN DAN KESEJAHTERAAN RAKYAT	Evaluasi Pelaksanaan Kebijakan Kesejahteraan Rakyat	Evaluasi, Pelaksanaan Kebijakan dan Capaian Kinerja terkait Kesejahteraan Masyarakat	Pembangunan tempat wudhu untuk mushola Pandan Arum	1 Lokasi	RT 03 RW 03 Desa Karangrejo Kecamatan Petanahan	15.000.000	BAGIAN KESEJAHTERAAN RAKYAT	Dapil 2	Frengky Askhabul Jannah	Ya
181	UNSUR PENDUKUNG URUSAN PEMERINTAHAN	SEKRETARIAT DAERAH	PROGRAM PEMERINTAHAN DAN KESEJAHTERAAN RAKYAT	Evaluasi Pelaksanaan Kebijakan Kesejahteraan Rakyat	Evaluasi, Pelaksanaan Kebijakan dan Capaian Kinerja terkait Kesejahteraan Masyarakat	Bantuan Hibah dalam bentuk uang untuk Pondok pesantren	1 Paket	Pondok Peantren Mamba'ul Ihsan Kelurahan Karanganyar Kecamatan KAranganyar	73.000.000	BAGIAN KESEJAHTERAAN RAKYAT	Dapil 5	Pairi	Ya
182	UNSUR PENUNJANG URUSAN PEMERINTAHAN	KEUANGAN	PROGRAM PENGELOLAAN KEUANGAN DAERAH	Kegiatan Penunjang Urusan	Pelaksanaan Alokasi dan Penyaluran Bantuan Keuangan Khusus	Pengadaan Alat Hadroh dan Seragam	2 Paket	Grup Hadroh "As Salam" RT. 09 / RW. 03 Desa Gemeksekti - Kec. Kebumen	7.000.000	DINAS PENDIDIKAN	Dapil 1	Noviandri Dwi Al Hadi	Ya
183	UNSUR PENUNJANG URUSAN PEMERINTAHAN	KEUANGAN	PROGRAM PENGELOLAAN KEUANGAN DAERAH	Kegiatan Penunjang Urusan	Pelaksanaan Alokasi dan Penyaluran Bantuan Keuangan Khusus	Pelatihan / Pemberdayaan / Pengadaan Sarana Prasarana Kelompok Jenitri	1 Paket	PKK Desa Kawedusan Kec Kebumen	25.000.000	DINAS TENAGA KERJA, KOPERASI, USAHA KECIL DAN MENENGAH	Dapil 1	Hj. Ermi Kristanti, SP, MM	Ya
184	UNSUR PENUNJANG URUSAN PEMERINTAHAN	KEUANGAN	PROGRAM PENGELOLAAN KEUANGAN DAERAH	Kegiatan Penunjang Urusan	Pelaksanaan Alokasi dan Penyaluran Bantuan Keuangan Khusus	Pemberdayaan Perenpuan / Pelatihan / Pengadaan Srapras	1 Paket	PKK Desa Kawedusan Kec. Kebumen	70.000.000	DINAS TENAGA KERJA, KOPERASI, USAHA KECIL DAN MENENGAH	Dapil 1	Hj. Ermi Kristanti, SP, MM	Ya
185	UNSUR PENUNJANG URUSAN PEMERINTAHAN	KEUANGAN	PROGRAM PENGELOLAAN KEUANGAN DAERAH	Kegiatan Penunjang Urusan	Pelaksanaan Alokasi dan Penyaluran Bantuan Keuangan Khusus	Pemberdayaan Kelompok Pertukangan / Perbengkelan Karangtaruna	1 Paket	Karangtaruna / Klp Karya Mandiri Desa Depokrejo Kec Kebumen	15.000.000	DINAS TENAGA KERJA, KOPERASI, USAHA KECIL DAN MENENGAH	Dapil 1	Hj. Ermi Kristanti, SP, MM	Ya
186	UNSUR PENUNJANG URUSAN PEMERINTAHAN	KEUANGAN	PROGRAM PENGELOLAAN KEUANGAN DAERAH	Kegiatan Penunjang Urusan	Pelaksanaan Alokasi dan Penyaluran Bantuan Keuangan Khusus	terlaksanakannya pembangunan jalan rabat beton untuk jalan lingkungan didesa kalirejo kecamatan kebumen	1 Paket	RW 5 dan RW 7 desa kalirejo kecamatan kebumen	150.000.000	BADAN PENGELOLA KEUANGAN DAN ASET DAERAH	Dapil 1	Sri Halimah	Ya
187	UNSUR PENUNJANG URUSAN PEMERINTAHAN	KEUANGAN	PROGRAM PENGELOLAAN KEUANGAN DAERAH	Kegiatan Penunjang Urusan	Pelaksanaan Alokasi dan Penyaluran Bantuan Keuangan Khusus	terlaksanakannya pembangunan drainase RT 04 RW 02 desa bandung kecamatan kebumen	1 Paket	RT 04 RW 02 desa bandung kecamatan kebumen	100.000.000	BADAN PENGELOLA KEUANGAN DAN ASET DAERAH	Dapil 1	Sri Halimah	Ya
188	UNSUR PENUNJANG URUSAN PEMERINTAHAN	KEUANGAN	PROGRAM PENGELOLAAN KEUANGAN DAERAH	Kegiatan Penunjang Urusan	Pelaksanaan Alokasi dan Penyaluran Bantuan Keuangan Khusus	terlaksanakannya pembangunan jalan rabat beton RT 01 RW 03 desa tanahsari kecamatan kebumen	1 Paket	RT 01 RW 03 desa tanahsari kecamatan kebumen	150.000.000	BADAN PENGELOLA KEUANGAN DAN ASET DAERAH	Dapil 1	Sri Halimah	Ya
189	UNSUR PENUNJANG URUSAN PEMERINTAHAN	KEUANGAN	PROGRAM PENGELOLAAN KEUANGAN DAERAH	Kegiatan Penunjang Urusan	Pelaksanaan Alokasi dan Penyaluran Bantuan Keuangan Khusus	terlaksanakannya pembangunan talud jalan samping GOR RW 06 desa jemur kecamatan kebumen	1 Paket	RW . 06 desa jemur kecamatan kebumen	150.000.000	BADAN PENGELOLA KEUANGAN DAN ASET DAERAH	Dapil 1	Sri Halimah	Ya
190	UNSUR PENUNJANG URUSAN PEMERINTAHAN	KEUANGAN	PROGRAM PENGELOLAAN KEUANGAN DAERAH	Kegiatan Penunjang Urusan	Pelaksanaan Alokasi dan Penyaluran Bantuan Keuangan Khusus	Pemeliharaan Jalan Aspal	300 Meter	Jl. Tentara Pelajar Gg. Abu Bakar, Gg. Tengah Desa Kawedusan Kec. Kebumen	100.000.000	BADAN PENGELOLA KEUANGAN DAN ASET DAERAH	Dapil 1	Hj. Ermi Kristanti, SP, MM	Ya
191	UNSUR PENUNJANG URUSAN PEMERINTAHAN	KEUANGAN	PROGRAM PENGELOLAAN KEUANGAN DAERAH	Kegiatan Penunjang Urusan	Pelaksanaan Alokasi dan Penyaluran Bantuan Keuangan Khusus	Rabat Beton / Jalan	300 Meter	RT. 02 / RW. 01 Desa Wonosari - Kec. Kebumen	50.000.000	BADAN PENGELOLA KEUANGAN DAN ASET DAERAH	Dapil 1	Noviandri Dwi Al Hadi	Ya
192	UNSUR PENUNJANG URUSAN PEMERINTAHAN	KEUANGAN	PROGRAM PENGELOLAAN KEUANGAN DAERAH	Kegiatan Penunjang Urusan	Pelaksanaan Alokasi dan Penyaluran Bantuan Keuangan Khusus	Pembuatan Sumur Bor	1 Paket	RT. 09 / RW 03 Desa Gemeksekti - Kec. Kebumen	30.000.000	BADAN PENGELOLA KEUANGAN DAN ASET DAERAH	Dapil 1	Noviandri Dwi Al Hadi	Ya
193	UNSUR PENUNJANG URUSAN PEMERINTAHAN	KEUANGAN	PROGRAM PENGELOLAAN KEUANGAN DAERAH	Kegiatan Penunjang Urusan	Pelaksanaan Alokasi dan Penyaluran Bantuan Keuangan Khusus	Rabat Beton Jalan	200 Meter	RT. 03 / RW. 07 Kelurahan Panjer - Kec. Kebumen	75.000.000	KELURAHAN PANJER	Dapil 1	Noviandri Dwi Al Hadi	Ya

No	Urusan	Sub Urusan	Program	Kegiatan	Sub Kegiatan	Indikator Sub Kegiatan	Volume	Lokasi	Anggaran	OPD Terkait	DAPIL	Konstituen	Validasi
194	UNSUR PENUNJANG URUSAN PEMERINTAHAN	KEUANGAN	PROGRAM PENGELOLAAN KEUANGAN DAERAH	Kegiatan Penunjang Urusan	Pelaksanaan Alokasi dan Penyaluran Bantuan Keuangan Khusus	Rabat Beton / Jalan	200 Meter	RT. 05 / RW. 02 Kelurahan Tamanwinangun - Kec. Kebumen	50.000.000	KELURAHAN TAMANWINANGUN	Dapil 1	Noviandri Dwi Al Hadi	Ya
195	UNSUR PENUNJANG URUSAN PEMERINTAHAN	KEUANGAN	PROGRAM PENGELOLAAN KEUANGAN DAERAH	Kegiatan Penunjang Urusan	Pelaksanaan Alokasi dan Penyaluran Bantuan Keuangan Khusus	Pengadaan Sarpras dan Peralatan Olahraga		Karang Taruna "TUNAS GEMA SAKTI" Desa Gemeksekti - Kec. Kebumen	20.000.000	DINAS KEPEMUDAAN, OLAHRAGA DAN PARIWISATA	Dapil 1	Noviandri Dwi Al Hadi	Ya
196	UNSUR PENUNJANG URUSAN PEMERINTAHAN	KEUANGAN	PROGRAM PENGELOLAAN KEUANGAN DAERAH	Kegiatan Penunjang Urusan	Pelaksanaan Alokasi dan Penyaluran Bantuan Keuangan Khusus	Terbangunnya Rabat beton ruas jalan MTs Al-Hidayah s.d jembatan kaliuter	1 Paket	Desa Krakal RW. 06 Kec. Alian	200.000.000	BADAN PENGELOLA KEUANGAN DAN ASET DAERAH	Dapil 6	Wahid Mulyadi, A.Md	Ya
197	UNSUR PENUNJANG URUSAN PEMERINTAHAN	KEUANGAN	PROGRAM PENGELOLAAN KEUANGAN DAERAH	Kegiatan Penunjang Urusan	Pelaksanaan Alokasi dan Penyaluran Bantuan Keuangan Khusus	Terbangunnya talud jalan dari MTs Al-Hidayah s.d pertigaan Dukuh Gletuk	1 Paket	Desa Krakal RT 01 RW 06 Kec. Alian	100.000.000	BADAN PENGELOLA KEUANGAN DAN ASET DAERAH	Dapil 6	Wahid Mulyadi, A.Md	Ya
198	UNSUR PENUNJANG URUSAN PEMERINTAHAN	KEUANGAN	PROGRAM PENGELOLAAN KEUANGAN DAERAH	Kegiatan Penunjang Urusan	Pelaksanaan Alokasi dan Penyaluran Bantuan Keuangan Khusus	Jumlah Paket Bantuan keuangan pembuatan drainase desa	1 Paket	RT 02 menuju RT 05 di RW 01 Desa Kalijaya	200.000.000	BADAN PENGELOLA KEUANGAN DAN ASET DAERAH	Dapil 6	Khanifudin	Ya
199	UNSUR PENUNJANG URUSAN PEMERINTAHAN	KEUANGAN	PROGRAM PENGELOLAAN KEUANGAN DAERAH	Kegiatan Penunjang Urusan	Pelaksanaan Alokasi dan Penyaluran Bantuan Keuangan Khusus	Jumlah Paket Bantuan Keuangan untuk pembangunan Talud Jalan	1 Paket	Desa Kambang Sari RT 04 RW 02	200.000.000	BADAN PENGELOLA KEUANGAN DAN ASET DAERAH	Dapil 6	Khanifudin	Ya
200	UNSUR PENUNJANG URUSAN PEMERINTAHAN	KEUANGAN	PROGRAM PENGELOLAAN KEUANGAN DAERAH	Kegiatan Penunjang Urusan	Pelaksanaan Alokasi dan Penyaluran Bantuan Keuangan Khusus	Jumlah paket bantuan keuangan untuk pembangunan Talud	1 Paket	RT 01 RW 06 Desa Seliling	200.000.000	BADAN PENGELOLA KEUANGAN DAN ASET DAERAH	Dapil 6	Khanifudin	Ya
201	UNSUR PENUNJANG URUSAN PEMERINTAHAN	KEUANGAN	PROGRAM PENGELOLAAN KEUANGAN DAERAH	Kegiatan Penunjang Urusan	Pelaksanaan Alokasi dan Penyaluran Bantuan Keuangan Khusus	Jumlah Paket bantuan keuangan untuk pembangunan Talud	1 Paket	RT 04 RW 06 Desa Sawangan	200.000.000	BADAN PENGELOLA KEUANGAN DAN ASET DAERAH	Dapil 6	Khanifudin	Ya
202	UNSUR PENUNJANG URUSAN PEMERINTAHAN	KEUANGAN	PROGRAM PENGELOLAAN KEUANGAN DAERAH	Kegiatan Penunjang Urusan	Pelaksanaan Alokasi dan Penyaluran Bantuan Keuangan Khusus	Jumlah Paket bantuan keuangan untuk pembangunan rabat beton jalan	1 Paket	Desa Wonokromo RT 09 RW 02	200.000.000	BADAN PENGELOLA KEUANGAN DAN ASET DAERAH	Dapil 6	Khanifudin	Ya
203	UNSUR PENUNJANG URUSAN PEMERINTAHAN	KEUANGAN	PROGRAM PENGELOLAAN KEUANGAN DAERAH	Kegiatan Penunjang Urusan	Pelaksanaan Alokasi dan Penyaluran Bantuan Keuangan Khusus	Terbangunnya jembatan dekat masjid nurul huda RT 04 RW 03	1 Paket	Desa Pujotirto RT 04 RW 03 Kec. Karangsambung	90.000.000	BADAN PENGELOLA KEUANGAN DAN ASET DAERAH	Dapil 6	Wahid Mulyadi, A.Md	Ya
204	UNSUR PENUNJANG URUSAN PEMERINTAHAN	KEUANGAN	PROGRAM PENGELOLAAN KEUANGAN DAERAH	Kegiatan Penunjang Urusan	Pelaksanaan Alokasi dan Penyaluran Bantuan Keuangan Khusus	Terbangunnya 5 titik dam mini di RW 04	1 Paket	Desa Pujotirto RW 04 Kec. Karangsambung	100.000.000	DINAS PERTANIAN DAN PANGAN	Dapil 6	Wahid Mulyadi, A.Md	Ya
205	UNSUR PENUNJANG URUSAN PEMERINTAHAN	KEUANGAN	PROGRAM PENGELOLAAN KEUANGAN DAERAH	Kegiatan Penunjang Urusan	Pelaksanaan Alokasi dan Penyaluran Bantuan Keuangan Khusus	Bantuan Keuangan Khusus Pembangunan Gedung TPQ	1 Unit	Desa Tlogoprogoto Kec. Mirit	150.000.000	BAGIAN KESEJAHTERAAN RAKYAT	Dapil 7	H. Nur Hariyadi, SE	Ya
206	UNSUR PENUNJANG URUSAN PEMERINTAHAN	KEUANGAN	PROGRAM PENGELOLAAN KEUANGAN DAERAH	Kegiatan Penunjang Urusan	Pelaksanaan Alokasi dan Penyaluran Bantuan Keuangan Khusus	Terlaksanaanya Pembangunan Gedung TPQ	1 Unit	Desa Bagung Kecamatan Prembun	150.000.000	BAGIAN KESEJAHTERAAN RAKYAT	Dapil 7	H. Nur Hariyadi, SE	Ya
207	UNSUR PENUNJANG URUSAN PEMERINTAHAN	KEUANGAN	PROGRAM PENGELOLAAN KEUANGAN DAERAH	Kegiatan Penunjang Urusan	Pelaksanaan Alokasi dan Penyaluran Bantuan Keuangan Khusus	Jumlah bantuan keuangan untuk pengaspalan jalan	1 Unit	Gang RT 02 RW 03 Desa Bagung Kec Prembun	150.000.000	BADAN PENGELOLA KEUANGAN DAN ASET DAERAH	Dapil 7	H. Nur Hariyadi, SE	Ya
208	UNSUR PENUNJANG URUSAN PEMERINTAHAN	KEUANGAN	PROGRAM PENGELOLAAN KEUANGAN DAERAH	Kegiatan Penunjang Urusan	Pelaksanaan Alokasi dan Penyaluran Bantuan Keuangan Khusus	terbangunya lapangan voly rt 02 rw 03 desa prembun	1 Paket	Rt 02 Rw 03 Desa Prembun Kec Prembun	20.000.000	BADAN PENGELOLA KEUANGAN DAN ASET DAERAH	Dapil 7	Munawar Cholil, BA	Ya

No	Urusan	Sub Urusan	Program	Kegiatan	Sub Kegiatan	Indikator Sub Kegiatan	Volume	Lokasi	Anggaran	OPD Terkait	DAPIL	Konstituen	Validasi
209	UNSUR PENUNJANG URUSAN PEMERINTAHAN	KEUANGAN	PROGRAM PENGELOLAAN KEUANGAN DAERAH	Kegiatan Penunjang Urusan	Pelaksanaan Alokasi dan Penyaluran Bantuan Keuangan Khusus	Panjang Jalan Desa yang dibantu pengaspalannya	500 Meter	Desa Rowo (Jl. Lingkar Desa RT. 4, RT, 3 dan RT 5 pada RW 1 dan RW 2)	200.000.000	BADAN PENGELOLA KEUANGAN DAN ASET DAERAH	Dapil 7	Bambang Suparjo	Ya
210	UNSUR PENUNJANG URUSAN PEMERINTAHAN	KEUANGAN	PROGRAM PENGELOLAAN KEUANGAN DAERAH	Kegiatan Penunjang Urusan	Pelaksanaan Alokasi dan Penyaluran Bantuan Keuangan Khusus	Panjang Jalan Desa yang dibantu Rehabilitasi/Pembangunannya	500 Meter	Jl. Handayani dan Jl. Rahayu RT. 01 dan RT.02 pada RW. 01 Desa Wiromartan	200.000.000	BADAN PENGELOLA KEUANGAN DAN ASET DAERAH	Dapil 7	Bambang Suparjo	Ya
211	UNSUR PENUNJANG URUSAN PEMERINTAHAN	KEUANGAN	PROGRAM PENGELOLAAN KEUANGAN DAERAH	Kegiatan Penunjang Urusan	Pelaksanaan Alokasi dan Penyaluran Bantuan Keuangan Khusus	Panjang Jalan Desa yang dibantu	600 Meter	Jl. Gang Pesutren RT. 02,03 dan 04 pada RW 03 Desa Wirogaten	200.000.000	BADAN PENGELOLA KEUANGAN DAN ASET DAERAH	Dapil 7	Bambang Suparjo	Ya
212	UNSUR PENUNJANG URUSAN PEMERINTAHAN	KEUANGAN	PROGRAM PENGELOLAAN KEUANGAN DAERAH	Kegiatan Penunjang Urusan	Pelaksanaan Alokasi dan Penyaluran Bantuan Keuangan Khusus	Panjang Jalan Desa yang dibantu	500 Meter	Jl. Masjid RT 03, 04 pada RW. 02 Desa Wergonayan	200.000.000	BADAN PENGELOLA KEUANGAN DAN ASET DAERAH	Dapil 7	Bambang Suparjo	Ya
213	UNSUR PENUNJANG URUSAN PEMERINTAHAN	KEUANGAN	PROGRAM PENGELOLAAN KEUANGAN DAERAH	Kegiatan Penunjang Urusan	Pelaksanaan Alokasi dan Penyaluran Bantuan Keuangan Khusus	Panjang Jalan Desa yang dibantu	500 Meter	RT.01, 02 pada RW 01 Desa Singoyudan	200.000.000	BADAN PENGELOLA KEUANGAN DAN ASET DAERAH	Dapil 7	Bambang Suparjo	Ya
214	UNSUR PENUNJANG URUSAN PEMERINTAHAN	KEUANGAN	PROGRAM PENGELOLAAN KEUANGAN DAERAH	Kegiatan Penunjang Urusan	Pelaksanaan Alokasi dan Penyaluran Bantuan Keuangan Khusus	Jumlah paket bantuan keuangan untuk betonisasi jalan desa	1 Paket	RW.01/02 Desa karanggede	300.000.000	BADAN PENGELOLA KEUANGAN DAN ASET DAERAH	Dapil 7	Kurniawan	Ya
215	UNSUR PENUNJANG URUSAN PEMERINTAHAN	KEUANGAN	PROGRAM PENGELOLAAN KEUANGAN DAERAH	Kegiatan Penunjang Urusan	Pelaksanaan Alokasi dan Penyaluran Bantuan Keuangan Khusus	Terpenuhinya alat rebana/ hadroh	3 Set	PKK Desa Mekarsari Kec. Kutowinangun	15.000.000	DINAS PENDIDIKAN	Dapil 6	H. Pawit	Ya
216	UNSUR PENUNJANG URUSAN PEMERINTAHAN	KEUANGAN	PROGRAM PENGELOLAAN KEUANGAN DAERAH	Kegiatan Penunjang Urusan	Pelaksanaan Alokasi dan Penyaluran Bantuan Keuangan Khusus	Pembangunan Bronjong Drainase Jalan desa pejagatan	1 Kegiatan	Desa Pejagatan	296.000.000	BADAN PENGELOLA KEUANGAN DAN ASET DAERAH	Dapil 6	Maksum Sodiq	Ya
217	UNSUR PENUNJANG URUSAN PEMERINTAHAN	KEUANGAN	PROGRAM PENGELOLAAN KEUANGAN DAERAH	Kegiatan Penunjang Urusan	Pelaksanaan Alokasi dan Penyaluran Bantuan Keuangan Khusus	Terbangunnya Rabat Beton (12 x 3 x 400 m)	1 Paket	Desa Pejagatan RT. 02 RW. 02 Kec. Kutowinangun	150.000.000	BADAN PENGELOLA KEUANGAN DAN ASET DAERAH	Dapil 6	H. Pawit	Ya
218	UNSUR PENUNJANG URUSAN PEMERINTAHAN	KEUANGAN	PROGRAM PENGELOLAAN KEUANGAN DAERAH	Kegiatan Penunjang Urusan	Pelaksanaan Alokasi dan Penyaluran Bantuan Keuangan Khusus	Terlaksanaannya Pengurugan dan Pembangunan Lapangan Sepak Bola	1 Paket	Desa Karangsari RT. 02 RW. 02 Kec. Kutowinangun	220.000.000	BADAN PENGELOLA KEUANGAN DAN ASET DAERAH	Dapil 6	H. Pawit	Ya
219	UNSUR PENUNJANG URUSAN PEMERINTAHAN	KEUANGAN	PROGRAM PENGELOLAAN KEUANGAN DAERAH	Kegiatan Penunjang Urusan	Pelaksanaan Alokasi dan Penyaluran Bantuan Keuangan Khusus	terbangunnya Talud Jalan di Lingkungan RT 03 RW 04	1 Paket	RT 03 Desa Babadsari Kecamatan Kutowinangun	165.000.000	BADAN PENGELOLA KEUANGAN DAN ASET DAERAH	Dapil 6	Krismawati	Ya
220	UNSUR PENUNJANG URUSAN PEMERINTAHAN	KEUANGAN	PROGRAM PENGELOLAAN KEUANGAN DAERAH	Kegiatan Penunjang Urusan	Pelaksanaan Alokasi dan Penyaluran Bantuan Keuangan Khusus	terlaksanakannya pengaspalan jalan Dukuh Japanan RT 01 RW 06 Desa Ungaran Kecamatan Kutowinangun	1 Paket	Dukuh Japanan RT 01 RW 06 Desa Ungaran Kecamatan Kutowinangun	200.000.000	BADAN PENGELOLA KEUANGAN DAN ASET DAERAH	Dapil 6	Krismawati	Ya
221	UNSUR PENUNJANG URUSAN PEMERINTAHAN	KEUANGAN	PROGRAM PENGELOLAAN KEUANGAN DAERAH	Kegiatan Penunjang Urusan	Pelaksanaan Alokasi dan Penyaluran Bantuan Keuangan Khusus	Terlaksananya Pembangunan Saluran Drainase	1 Paket	RW 03 Desa Mekarsari Kecamatan Kutowinangun	180.000.000	BADAN PENGELOLA KEUANGAN DAN ASET DAERAH	Dapil 6	Krismawati	Ya
222	UNSUR PENUNJANG URUSAN PEMERINTAHAN	KEUANGAN	PROGRAM PENGELOLAAN KEUANGAN DAERAH	Kegiatan Penunjang Urusan	Pelaksanaan Alokasi dan Penyaluran Bantuan Keuangan Khusus	Terbangunnya Jaringan Drainase Desa (125 x 2 m)	1 Paket	Desa Mekarsari RW. 05 Kec. Kutowinangun	150.000.000	DINAS PERTANIAN DAN PANGAN	Dapil 6	H. Pawit	Ya
223	UNSUR PENUNJANG URUSAN PEMERINTAHAN	KEUANGAN	PROGRAM PENGELOLAAN KEUANGAN DAERAH	Kegiatan Penunjang Urusan	Pelaksanaan Alokasi dan Penyaluran Bantuan Keuangan Khusus	Jumlah paket bantuan keuangan untuk normalisasi jalan desa	1 Paket	Jalan Golong jarak Desa Kaibon Petangkuran	400.000.000	BADAN PENGELOLA KEUANGAN DAN ASET DAERAH	Dapil 7	Kurniawan	Ya

No	Urusan	Sub Urusan	Program	Kegiatan	Sub Kegiatan	Indikator Sub Kegiatan	Volume	Lokasi	Anggaran	OPD Terkait	DAPIL	Konstituen	Validasi
224	UNSUR PENUNJANG URUSAN PEMERINTAHAN	KEUANGAN	PROGRAM PENGELOLAAN KEUANGAN DAERAH	Kegiatan Penunjang Urusan	Pelaksanaan Alokasi dan Penyaluran Bantuan Keuangan Khusus	Jumlah Paket Bantuan Keuangan untuk Lapangan Desa	1 Paket	Desa Sidomukti	310.000.000	BADAN PENGELOLA KEUANGAN DAN ASET DAERAH	Dapil 7	Hesti Nuraini, SM	Ya
225	UNSUR PENUNJANG URUSAN PEMERINTAHAN	KEUANGAN	PROGRAM PENGELOLAAN KEUANGAN DAERAH	Kegiatan Penunjang Urusan	Pelaksanaan Alokasi dan Penyaluran Bantuan Keuangan Khusus	Jumlah Paket bantuan Keuangan untuk Pembangunan Talud Jalan Desa	1 Paket	Desa Surobayan	200.000.000	BADAN PENGELOLA KEUANGAN DAN ASET DAERAH	Dapil 7	Hesti Nuraini, SM	Ya
226	UNSUR PENUNJANG URUSAN PEMERINTAHAN	KEUANGAN	PROGRAM PENGELOLAAN KEUANGAN DAERAH	Kegiatan Penunjang Urusan	Pelaksanaan Alokasi dan Penyaluran Bantuan Keuangan Khusus	Pelatihan kerja/wirausaha	1 Paket	Karangtaruna, PKK desa Bocor Kecamatan Buluspesantren	7.000.000	DINAS TENAGA KERJA, KOPERASI, USAHA KECIL DAN MENENGAH	Dapil 1	Hj. Ermi Kristanti, SP, MM	Ya
227	UNSUR PENUNJANG URUSAN PEMERINTAHAN	KEUANGAN	PROGRAM PENGELOLAAN KEUANGAN DAERAH	Kegiatan Penunjang Urusan	Pelaksanaan Alokasi dan Penyaluran Bantuan Keuangan Khusus	Perbaikan Rabat Beton	100 x 1,6 Meter	Bapak Turmudi - Bapak Karmidi RT 1 Rw 3 Dukuh Kinanti Desa Bocor Kec. Buluspesantren	11.000.000	BADAN PENGELOLA KEUANGAN DAN ASET DAERAH	Dapil 1	Hj. Ermi Kristanti, SP, MM	Ya
228	UNSUR PENUNJANG URUSAN PEMERINTAHAN	KEUANGAN	PROGRAM PENGELOLAAN KEUANGAN DAERAH	Kegiatan Penunjang Urusan	Pelaksanaan Alokasi dan Penyaluran Bantuan Keuangan Khusus	Perbaikan Rabat Beton	200 x 1,6 Meter	Menuju Makam Kinanti Dukuh Kinanti Utara RT 1 RW 3 Desa Bocor Kec. Buluspesantren	24.000.000	BADAN PENGELOLA KEUANGAN DAN ASET DAERAH	Dapil 1	Hj. Ermi Kristanti, SP, MM	Ya
229	UNSUR PENUNJANG URUSAN PEMERINTAHAN	KEUANGAN	PROGRAM PENGELOLAAN KEUANGAN DAERAH	Kegiatan Penunjang Urusan	Pelaksanaan Alokasi dan Penyaluran Bantuan Keuangan Khusus	Perbaikan Rabat Beton	300 x 1,6 Meter	Dukuh Ragayudan RT 2 RW 2 (4 Ruas) Desa Bocor Kec Buluspesantren	30.000.000	BADAN PENGELOLA KEUANGAN DAN ASET DAERAH	Dapil 1	Hj. Ermi Kristanti, SP, MM	Ya
230	UNSUR PENUNJANG URUSAN PEMERINTAHAN	KEUANGAN	PROGRAM PENGELOLAAN KEUANGAN DAERAH	Kegiatan Penunjang Urusan	Pelaksanaan Alokasi dan Penyaluran Bantuan Keuangan Khusus	Pelebaran Jalan Rabat Beton Dari Batas Desa RW 1	600 x 1 x Meter	Jl. Desa RT 1, RT 2, RT 3, RT 4 (RW 1) Desa Maduretno Kec. Buluspesantren	100.000.000	BADAN PENGELOLA KEUANGAN DAN ASET DAERAH	Dapil 1	Hj. Ermi Kristanti, SP, MM	Ya
231	UNSUR PENUNJANG URUSAN PEMERINTAHAN	KEUANGAN	PROGRAM PENGELOLAAN KEUANGAN DAERAH	Kegiatan Penunjang Urusan	Pelaksanaan Alokasi dan Penyaluran Bantuan Keuangan Khusus	panjang jalan yg direhabilitasi	400 Meter	Jalan Antar Desa (Depan SD Banjarwinangun Desa Trikarso)	200.000.000	BADAN PENGELOLA KEUANGAN DAN ASET DAERAH	Dapil 2	Yuniarti Widayaningsih, SE	Ya
232	UNSUR PENUNJANG URUSAN PEMERINTAHAN	KEUANGAN	PROGRAM PENGELOLAAN KEUANGAN DAERAH	Kegiatan Penunjang Urusan	Pelaksanaan Alokasi dan Penyaluran Bantuan Keuangan Khusus	Jumlah Paket Bantuan Pembuatan Bronjong drainase	2 Paket	Brojong Kali Kathing selatan kantor pos petanahan (100 meter) dan Bronjong Kali Kathing Sebelah timur Rumah Gito Prasetyo (100 meter)	300.000.000	BADAN PENGELOLA KEUANGAN DAN ASET DAERAH	Dapil 2	H. Gito Prasetyo, ST	Ya
233	UNSUR PENUNJANG URUSAN PEMERINTAHAN	KEUANGAN	PROGRAM PENGELOLAAN KEUANGAN DAERAH	Kegiatan Penunjang Urusan	Pelaksanaan Alokasi dan Penyaluran Bantuan Keuangan Khusus	Panjang Jalan Desa yang dibantu pengaspalannya	500 Meter	Jalan Menuju SMA Petanahan Desa Karangduwur	200.000.000	BADAN PENGELOLA KEUANGAN DAN ASET DAERAH	Dapil 2	Yuniarti Widayaningsih, SE	Ya
234	UNSUR PENUNJANG URUSAN PEMERINTAHAN	KEUANGAN	PROGRAM PENGELOLAAN KEUANGAN DAERAH	Kegiatan Penunjang Urusan	Pelaksanaan Alokasi dan Penyaluran Bantuan Keuangan Khusus	Jumlah Paket bantuan keuangan untuk pembangunan lapangan voli	1 Paket	Desa Jabres	25.000.000	BADAN PENGELOLA KEUANGAN DAN ASET DAERAH	Dapil 3	Fitria Handini, SH	Ya
235	UNSUR PENUNJANG URUSAN PEMERINTAHAN	KEUANGAN	PROGRAM PENGELOLAAN KEUANGAN DAERAH	Kegiatan Penunjang Urusan	Pelaksanaan Alokasi dan Penyaluran Bantuan Keuangan Khusus	Jumlah Paket bantuan keuangan untuk Rabat Beton Jalan Makam	1 Paket	Desa Jabres	40.000.000	BADAN PENGELOLA KEUANGAN DAN ASET DAERAH	Dapil 3	Fitria Handini, SH	Ya
236	UNSUR PENUNJANG URUSAN PEMERINTAHAN	KEUANGAN	PROGRAM PENGELOLAAN KEUANGAN DAERAH	Kegiatan Penunjang Urusan	Pelaksanaan Alokasi dan Penyaluran Bantuan Keuangan Khusus	Jumlah Paket Bantuan keuangan untuk Pembangunan Talud Jalan Rabat Beton Rt. 01/04 Desa Penusupan	1 Paket	Desa Penusupan	100.000.000	BADAN PENGELOLA KEUANGAN DAN ASET DAERAH	Dapil 3	Fitria Handini, SH	Ya

No	Urusan	Sub Urusan	Program	Kegiatan	Sub Kegiatan	Indikator Sub Kegiatan	Volume	Lokasi	Anggaran	OPD Terkait	DAPIL	Konstituen	Validasi
237	UNSUR PENUNJANG URUSAN PEMERINTAHAN	KEUANGAN	PROGRAM PENGELOLAAN KEUANGAN DAERAH	Kegiatan Penunjang Urusan	Pelaksanaan Alokasi dan Penyaluran Bantuan Keuangan Khusus	Jumlah Paket Bantuan keuangan untuk Pembangunan Talud Jalan	1 Paket	Talud Rt. 01/02 Desa Penusupan	50.000.000	BADAN PENGELOLA KEUANGAN DAN ASET DAERAH	Dapil 3	Fitria Handini, SH	Ya
238	UNSUR PENUNJANG URUSAN PEMERINTAHAN	KEUANGAN	PROGRAM PENGELOLAAN KEUANGAN DAERAH	Kegiatan Penunjang Urusan	Pelaksanaan Alokasi dan Penyaluran Bantuan Keuangan Khusus	Jumlah paket bantuan keuangan untuk pembangunan Talud Jalan Rabat beton	1 Paket	Rt. 02/02 Desa Donosari	100.000.000	BADAN PENGELOLA KEUANGAN DAN ASET DAERAH	Dapil 3	Fitria Handini, SH	Ya
239	UNSUR PENUNJANG URUSAN PEMERINTAHAN	KEUANGAN	PROGRAM PENGELOLAAN KEUANGAN DAERAH	Kegiatan Penunjang Urusan	Pelaksanaan Alokasi dan Penyaluran Bantuan Keuangan Khusus	Jumlah paket bantuan keuangan untuk Pembangunan Talud Jalan	1 Paket	RW. 03 Desa Donosari	50.000.000	BADAN PENGELOLA KEUANGAN DAN ASET DAERAH	Dapil 3	Fitria Handini, SH	Ya
240	UNSUR PENUNJANG URUSAN PEMERINTAHAN	KEUANGAN	PROGRAM PENGELOLAAN KEUANGAN DAERAH	Kegiatan Penunjang Urusan	Pelaksanaan Alokasi dan Penyaluran Bantuan Keuangan Khusus	Jumlah paket bantuan keuangan untuk pengerasan jalan desa	1 Paket	Rw. 06 Desa Sidoagung	40.000.000	BADAN PENGELOLA KEUANGAN DAN ASET DAERAH	Dapil 3	M. Madkhan Anis	Ya
241	UNSUR PENUNJANG URUSAN PEMERINTAHAN	KEUANGAN	PROGRAM PENGELOLAAN KEUANGAN DAERAH	Kegiatan Penunjang Urusan	Pelaksanaan Alokasi dan Penyaluran Bantuan Keuangan Khusus	Pengaspalan jalan Desa	1 Paket	RT 01 - RT 03 RW 01 Desa Karang Kemiri	40.000.000	BADAN PENGELOLA KEUANGAN DAN ASET DAERAH	Dapil 5	Agus Supriyanto	Ya
242	UNSUR PENUNJANG URUSAN PEMERINTAHAN	KEUANGAN	PROGRAM PENGELOLAAN KEUANGAN DAERAH	Kegiatan Penunjang Urusan	Pelaksanaan Alokasi dan Penyaluran Bantuan Keuangan Khusus	Tiang Lampu Penerangan jalan desa	6 Lokasi	RT 01/03 dan RT 03/03 Desa Karang Kemiri	4.500.000	BADAN PENGELOLA KEUANGAN DAN ASET DAERAH	Dapil 5	Agus Supriyanto	Ya
243	UNSUR PENUNJANG URUSAN PEMERINTAHAN	KEUANGAN	PROGRAM PENGELOLAAN KEUANGAN DAERAH	Kegiatan Penunjang Urusan	Pelaksanaan Alokasi dan Penyaluran Bantuan Keuangan Khusus	Terlaksanaanya Pengaspalan Jalan Lingkungan Rt 04 Rw 06 Kelurahan Karanganyar	1 Paket	Kelurahan Karanganyar RT 04 RW 06 Kelurahan Karanganyar Kecamatan Karanganyar	85.000.000	BADAN PENGELOLA KEUANGAN DAN ASET DAERAH	Dapil 5	Pairi	Ya
244	UNSUR PENUNJANG URUSAN PEMERINTAHAN	KEUANGAN	PROGRAM PENGELOLAAN KEUANGAN DAERAH	Kegiatan Penunjang Urusan	Pelaksanaan Alokasi dan Penyaluran Bantuan Keuangan Khusus	Terbangunnya Talud Jalan Desa Blok Watu Rupit Rt 06 Rw 01 Desa Giripurno Kecamatan Karanganyar	1 Paket	Desa Giripurno Rt 06 Rw 01 Kecamatan Karangnyar	100.000.000	BADAN PENGELOLA KEUANGAN DAN ASET DAERAH	Dapil 5	Pairi	Ya
245	UNSUR PENUNJANG URUSAN PEMERINTAHAN	KEUANGAN	PROGRAM PENGELOLAAN KEUANGAN DAERAH	Kegiatan Penunjang Urusan	Pelaksanaan Alokasi dan Penyaluran Bantuan Keuangan Khusus	Betonisasi Jalan di Dukuh Kalikumbang Rt 01 Rw 04	1 Paket	Desa Kalipoh Rt 00 Rw 04 Kecmatan Ayah	135.000.000	BADAN PENGELOLA KEUANGAN DAN ASET DAERAH	Dapil 5	Pairi	Ya
246	UNSUR PENUNJANG URUSAN PEMERINTAHAN	KEUANGAN	PROGRAM PENGELOLAAN KEUANGAN DAERAH	Kegiatan Penunjang Urusan	Pelaksanaan Alokasi dan Penyaluran Bantuan Keuangan Khusus	PEMBANGUNAN JALAN DESA	50 Meter	RT 05 RW 07 DESA WONOREJO KECAMATAN KARANGANYAR	10.000.000	BADAN PENGELOLA KEUANGAN DAN ASET DAERAH	Dapil 5	Supriyanto	Ya
247	UNSUR PENUNJANG URUSAN PEMERINTAHAN	KEUANGAN	PROGRAM PENGELOLAAN KEUANGAN DAERAH	Kegiatan Penunjang Urusan	Pelaksanaan Alokasi dan Penyaluran Bantuan Keuangan Khusus	PENGECORAN JALAN DESA SRENGSRENG	10 Meter	RT 01 RW 05 (SRENGSENG) DESA WONOREJO KECAMATAN KARANGANYAR	5.000.000	BADAN PENGELOLA KEUANGAN DAN ASET DAERAH	Dapil 5	Supriyanto	Ya
248	UNSUR PENUNJANG URUSAN PEMERINTAHAN	KEUANGAN	PROGRAM PENGELOLAAN KEUANGAN DAERAH	Kegiatan Penunjang Urusan	Pelaksanaan Alokasi dan Penyaluran Bantuan Keuangan Khusus	Bantuan Keuangan untuk PERBAIKAN JALAN DESA (AMBLAS)	1 Paket	RT 04 RW 03 DESA WONOREJO KECAMATAN KARANGANYAR	8.000.000	BADAN PENGELOLA KEUANGAN DAN ASET DAERAH	Dapil 5	Supriyanto	Ya
249	UNSUR PENUNJANG URUSAN PEMERINTAHAN	KEUANGAN	PROGRAM PENGELOLAAN KEUANGAN DAERAH	Kegiatan Penunjang Urusan	Pelaksanaan Alokasi dan Penyaluran Bantuan Keuangan Khusus	RABAT BETON JALAN LINGKUNGAN	70 Meter	RT 03 RW 02 DESA WONOREJO KECAMATAN KARANGANYAR	10.000.000	BADAN PENGELOLA KEUANGAN DAN ASET DAERAH	Dapil 5	Supriyanto	Ya
250	UNSUR PENUNJANG URUSAN PEMERINTAHAN	KEUANGAN	PROGRAM PENGELOLAAN KEUANGAN DAERAH	Kegiatan Penunjang Urusan	Pelaksanaan Alokasi dan Penyaluran Bantuan Keuangan Khusus	RABAT BETON JALAN LINGKUNGAN	100 Meter	RT 03 RW 06 DESA WONOREJO, KECAMATAN KARANGANYAR	10.000.000	BADAN PENGELOLA KEUANGAN DAN ASET DAERAH	Dapil 5	Supriyanto	Ya
251	UNSUR PENUNJANG URUSAN PEMERINTAHAN	KEUANGAN	PROGRAM PENGELOLAAN KEUANGAN DAERAH	Kegiatan Penunjang Urusan	Pelaksanaan Alokasi dan Penyaluran Bantuan Keuangan Khusus	PEMBUATAN JALAN BERUNDAK	70 Meter	RW 04 DESA WONOREJO KECAMATAN KARANGANYAR	15.000.000	BADAN PENGELOLA KEUANGAN DAN ASET DAERAH	Dapil 5	Supriyanto	Ya

No	Urusan	Sub Urusan	Program	Kegiatan	Sub Kegiatan	Indikator Sub Kegiatan	Volume	Lokasi	Anggaran	OPD Terkait	DAPIL	Konstituen	Validasi
252	UNSUR PENUNJANG URUSAN PEMERINTAHAN	KEUANGAN	PROGRAM PENGELOLAAN KEUANGAN DAERAH	Kegiatan Penunjang Urusan	Pelaksanaan Alokasi dan Penyaluran Bantuan Keuangan Khusus	Jumlah Paket Bantuan keuangan untuk rabat beton jalan desa		DESA GRENGGENG KECAMATAN KARANGANYAR	150.000.000	BADAN PENGELOLA KEUANGAN DAN ASET DAERAH	Dapil 5	Supriyanto	Ya
253	UNSUR PENUNJANG URUSAN PEMERINTAHAN	KEUANGAN	PROGRAM PENGELOLAAN KEUANGAN DAERAH	Kegiatan Penunjang Urusan	Pelaksanaan Alokasi dan Penyaluran Bantuan Keuangan Khusus	Rehabilitasi Pembangunan Kelas	1 Paket	SMP PANGERAN DIPONEGORO Desa Giritirto Kec. Karanggayam	150.000.000	DINAS PENDIDIKAN	Dapil 5	Bambang Sutrisno, SE	Ya
254	UNSUR PENUNJANG URUSAN PEMERINTAHAN	KEUANGAN	PROGRAM PENGELOLAAN KEUANGAN DAERAH	Kegiatan Penunjang Urusan	Pelaksanaan Alokasi dan Penyaluran Bantuan Keuangan Khusus	jumlah Mushola yang mendapatkan bantuan	1 Unit	mushola Al-Inayah Dk Condong RT 003 RW 007 Desa Kajoran	15.000.000	BAGIAN KESEJAHTERAAN RAKYAT	Dapil 5	Agus Supriyanto	Ya
255	UNSUR PENUNJANG URUSAN PEMERINTAHAN	KEUANGAN	PROGRAM PENGELOLAAN KEUANGAN DAERAH	Kegiatan Penunjang Urusan	Pelaksanaan Alokasi dan Penyaluran Bantuan Keuangan Khusus	Jumlah Paket Bantuan Keuangan Untuk Pembangunan Lapangan Desa	1 Paket	Lapangan Desa Gunungsari Karanggayam	250.000.000	BADAN PENGELOLA KEUANGAN DAN ASET DAERAH	Dapil 5	H. Suprapto	Ya
256	UNSUR PENUNJANG URUSAN PEMERINTAHAN	KEUANGAN	PROGRAM PENGELOLAAN KEUANGAN DAERAH	Kegiatan Penunjang Urusan	Pelaksanaan Alokasi dan Penyaluran Bantuan Keuangan Khusus	Pembangunan Pesanggrahan Makam	1 Paket	Tempat Pemakaman Gede Dk Purwodadi Desa Karanggayam	25.000.000	BADAN PENGELOLA KEUANGAN DAN ASET DAERAH	Dapil 5	Agus Supriyanto	Ya
257	UNSUR PENUNJANG URUSAN PEMERINTAHAN	KEUANGAN	PROGRAM PENGELOLAAN KEUANGAN DAERAH	Kegiatan Penunjang Urusan	Pelaksanaan Alokasi dan Penyaluran Bantuan Keuangan Khusus	Pengaspalan Jalan Desa	1 Lokasi	Dk.kali wuluh RT 01 s.d RT 03 RW 01 Desa Karanggayam	121.000.000	BADAN PENGELOLA KEUANGAN DAN ASET DAERAH	Dapil 5	Agus Supriyanto	Ya
258	UNSUR PENUNJANG URUSAN PEMERINTAHAN	KEUANGAN	PROGRAM PENGELOLAAN KEUANGAN DAERAH	Kegiatan Penunjang Urusan	Pelaksanaan Alokasi dan Penyaluran Bantuan Keuangan Khusus	Jumlah bantuan Rabat Beton	1 Paket	RT 01 RW 04 Dk KaliTerus Desa Karanggayam	25.000.000	BADAN PENGELOLA KEUANGAN DAN ASET DAERAH	Dapil 5	Agus Supriyanto	Ya
259	UNSUR PENUNJANG URUSAN PEMERINTAHAN	KEUANGAN	PROGRAM PENGELOLAAN KEUANGAN DAERAH	Kegiatan Penunjang Urusan	Pelaksanaan Alokasi dan Penyaluran Bantuan Keuangan Khusus	Tiang Penerangan Jalan Desa	100 Lokasi	Desa Karanggayam	75.000.000	BADAN PENGELOLA KEUANGAN DAN ASET DAERAH	Dapil 5	Agus Supriyanto	Ya
260	UNSUR PENUNJANG URUSAN PEMERINTAHAN	KEUANGAN	PROGRAM PENGELOLAAN KEUANGAN DAERAH	Kegiatan Penunjang Urusan	Pelaksanaan Alokasi dan Penyaluran Bantuan Keuangan Khusus	Jumlah Ruas Jalan Desa yang dibantu pembangunannya	1 Ruas	Dukuh Plipitan-Tedunan Desa Giritirto	200.000.000	BADAN PENGELOLA KEUANGAN DAN ASET DAERAH	Dapil 5	Akhmad Sudiyono	Ya
261	UNSUR PENUNJANG URUSAN PEMERINTAHAN	KEUANGAN	PROGRAM PENGELOLAAN KEUANGAN DAERAH	Kegiatan Penunjang Urusan	Pelaksanaan Alokasi dan Penyaluran Bantuan Keuangan Khusus	jumlah Bantuan Rabat Beton jalan Lingkungan	1 Paket	RT 05 dan RT 06 RW 02 Desa Karanggayam	15.000.000	BADAN PENGELOLA KEUANGAN DAN ASET DAERAH	Dapil 5	Agus Supriyanto	Ya
262	UNSUR PENUNJANG URUSAN PEMERINTAHAN	KEUANGAN	PROGRAM PENGELOLAAN KEUANGAN DAERAH	Kegiatan Penunjang Urusan	Pelaksanaan Alokasi dan Penyaluran Bantuan Keuangan Khusus	Jumlah bantuan Pengaspalan jalan lingkungan	1 Paket	RT 07 RW 02 Desa Karanggayam	45.000.000	BADAN PENGELOLA KEUANGAN DAN ASET DAERAH	Dapil 5	Agus Supriyanto	Ya
263	UNSUR PENUNJANG URUSAN PEMERINTAHAN	KEUANGAN	PROGRAM PENGELOLAAN KEUANGAN DAERAH	Kegiatan Penunjang Urusan	Pelaksanaan Alokasi dan Penyaluran Bantuan Keuangan Khusus	Jumlah Bantuan Rabat Beton	1 Paket	RT 03 RW 05 Desa Kajoran	15.000.000	BADAN PENGELOLA KEUANGAN DAN ASET DAERAH	Dapil 5	Agus Supriyanto	Ya
264	UNSUR PENUNJANG URUSAN PEMERINTAHAN	KEUANGAN	PROGRAM PENGELOLAAN KEUANGAN DAERAH	Kegiatan Penunjang Urusan	Pelaksanaan Alokasi dan Penyaluran Bantuan Keuangan Khusus	Jumlah Bantuan Rabat Beton	1 Lokasi	Desa Kajoran RT 03 RW 07 Dk Condong	15.000.000	BADAN PENGELOLA KEUANGAN DAN ASET DAERAH	Dapil 5	Agus Supriyanto	Ya
265	UNSUR PENUNJANG URUSAN PEMERINTAHAN	KEUANGAN	PROGRAM PENGELOLAAN KEUANGAN DAERAH	Kegiatan Penunjang Urusan	Pelaksanaan Alokasi dan Penyaluran Bantuan Keuangan Khusus	Terlaksananya Pembangunan Rabat Beton	1 Paket	Desa Kajoran RT 03 Rw 02 Dk sudagaran	15.000.000	BADAN PENGELOLA KEUANGAN DAN ASET DAERAH	Dapil 5	Agus Supriyanto	Ya
266	UNSUR PENUNJANG URUSAN PEMERINTAHAN	KEUANGAN	PROGRAM PENGELOLAAN KEUANGAN DAERAH	Kegiatan Penunjang Urusan	Pelaksanaan Alokasi dan Penyaluran Bantuan Keuangan Khusus	RABAT BETON Jalan Desa		RT 03 RW 01 DUKUH KEMOJING DESA KAJORAN KECAMATAN KARANGGAYAM	100.000.000	BADAN PENGELOLA KEUANGAN DAN ASET DAERAH	Dapil 5	Supriyanto	Ya

No	Urusan	Sub Urusan	Program	Kegiatan	Sub Kegiatan	Indikator Sub Kegiatan	Volume	Lokasi	Anggaran	OPD Terkait	DAPIL	Konstituen	Validasi
267	UNSUR PENUNJANG URUSAN PEMERINTAHAN	KEUANGAN	PROGRAM PENGELOLAAN KEUANGAN DAERAH	Kegiatan Penunjang Urusan	Pelaksanaan Alokasi dan Penyaluran Bantuan Keuangan Khusus	Jumlah Paket Bantuan Keuangan Untuk Betonosasi Jalan Desa	1 Paket	RT. 03 dan RT 04 Desa Wonotirto Karanggayam	250.000.000	BADAN PENGELOLA KEUANGAN DAN ASET DAERAH	Dapil 5	H. Suprapto	Ya
268	UNSUR PENUNJANG URUSAN PEMERINTAHAN	KEUANGAN	PROGRAM PENGELOLAAN KEUANGAN DAERAH	Kegiatan Penunjang Urusan	Pelaksanaan Alokasi dan Penyaluran Bantuan Keuangan Khusus	Bantuan keuangan ruas jalan lokidang plipitan Desa Giritirto Bantuan keuangan ruas jalan Kaliputih RT 05 RW 01 Desa Clapar (200 m) Bantuan keuangan ruas jalan Krajan Sijo Desa Kalirejo	3	Kecamatan Karanggayam	450.000.000	BADAN PENGELOLA KEUANGAN DAN ASET DAERAH	Dapil 5	Bambang Sutrisno, SE	Ya
269	UNSUR PENUNJANG URUSAN PEMERINTAHAN	KEUANGAN	PROGRAM PENGELOLAAN KEUANGAN DAERAH	Kegiatan Penunjang Urusan	Pelaksanaan Alokasi dan Penyaluran Bantuan Keuangan Khusus	Pengaspalan poros jalan desa sidomukti - pekuwon	1 Paket	Desa Sidomukti Kec. Adimulyo	150.000.000	BADAN PENGELOLA KEUANGAN DAN ASET DAERAH	Dapil 3	H. Rifai Yuniantoro	Ya
270	UNSUR PENUNJANG URUSAN PEMERINTAHAN	KEUANGAN	PROGRAM PENGELOLAAN KEUANGAN DAERAH	Kegiatan Penunjang Urusan	Pelaksanaan Alokasi dan Penyaluran Bantuan Keuangan Khusus	Peaspalan poros jalan Desa Sekarteja - Bonjok	1 Paket	Desa Sekarteja Kec. Adimulyo	150.000.000	BADAN PENGELOLA KEUANGAN DAN ASET DAERAH	Dapil 3	H. Rifai Yuniantoro	Ya
271	UNSUR PENUNJANG URUSAN PEMERINTAHAN	KEUANGAN	PROGRAM PENGELOLAAN KEUANGAN DAERAH	Kegiatan Penunjang Urusan	Pelaksanaan Alokasi dan Penyaluran Bantuan Keuangan Khusus	Pembangunan Rabat Beton Jalan Desa	1 Paket	Desa Tegalsari Kec. Adimulyo	75.000.000	BADAN PENGELOLA KEUANGAN DAN ASET DAERAH	Dapil 3	H. Rifai Yuniantoro	Ya
272	UNSUR PENUNJANG URUSAN PEMERINTAHAN	KEUANGAN	PROGRAM PENGELOLAAN KEUANGAN DAERAH	Kegiatan Penunjang Urusan	Pelaksanaan Alokasi dan Penyaluran Bantuan Keuangan Khusus	Pengaspalan Jalan Desa	1 Paket	Desa Sawangan Kec. Kuwarasan	100.000.000	BADAN PENGELOLA KEUANGAN DAN ASET DAERAH	Dapil 3	H. Rifai Yuniantoro	Ya
273	UNSUR PENUNJANG URUSAN PEMERINTAHAN	KEUANGAN	PROGRAM PENGELOLAAN KEUANGAN DAERAH	Kegiatan Penunjang Urusan	Pelaksanaan Alokasi dan Penyaluran Bantuan Keuangan Khusus	Pengaspalan Poros Jalan Desa Serut - Bendungan	1 Paket	Desa Serut Kec. Kuwarasan	150.000.000	BADAN PENGELOLA KEUANGAN DAN ASET DAERAH	Dapil 3	H. Rifai Yuniantoro	Ya
274	UNSUR PENUNJANG URUSAN PEMERINTAHAN	KEUANGAN	PROGRAM PENGELOLAAN KEUANGAN DAERAH	Kegiatan Penunjang Urusan	Pelaksanaan Alokasi dan Penyaluran Bantuan Keuangan Khusus	Pembangunan Rabat Beton Jalan Desa	1 Paket	Desa Sidomukti Kec. Kuwarasan	150.000.000	BADAN PENGELOLA KEUANGAN DAN ASET DAERAH	Dapil 3	H. Rifai Yuniantoro	Ya
275	UNSUR PENUNJANG URUSAN PEMERINTAHAN	KEUANGAN	PROGRAM PENGELOLAAN KEUANGAN DAERAH	Kegiatan Penunjang Urusan	Pelaksanaan Alokasi dan Penyaluran Bantuan Keuangan Khusus	Terbangunnya lapangan desa	1 Paket	Desa Pondokgebangsari, kecamatan kuwarasan	250.000.000	BADAN PENGELOLA KEUANGAN DAN ASET DAERAH	Dapil 3	Agus Hamim, S.PdI	Ya
276	UNSUR PENUNJANG URUSAN PEMERINTAHAN	KEUANGAN	PROGRAM PENGELOLAAN KEUANGAN DAERAH	Kegiatan Penunjang Urusan	Pelaksanaan Alokasi dan Penyaluran Bantuan Keuangan Khusus	terlaksananya pengaspalan jalan perbatasan desa lemahduwur menuju desa harjodowo	1 Paket	Desa Lemahduwur Kecamatan Kuwarasan	250.000.000	BADAN PENGELOLA KEUANGAN DAN ASET DAERAH	Dapil 3	Agus Hamim, S.PdI	Ya
277	UNSUR PENUNJANG URUSAN PEMERINTAHAN	KEUANGAN	PROGRAM PENGELOLAAN KEUANGAN DAERAH	Kegiatan Penunjang Urusan	Pelaksanaan Alokasi dan Penyaluran Bantuan Keuangan Khusus	terlaksananya pengaspalan jalan perbatasan desa harjodowo menuju desa lemahduwur	1 Paket	desa harjodowo kecamatan kuwarasan	200.000.000	BADAN PENGELOLA KEUANGAN DAN ASET DAERAH	Dapil 3	Agus Hamim, S.PdI	Ya
278	UNSUR PENUNJANG URUSAN PEMERINTAHAN	KEUANGAN	PROGRAM PENGELOLAAN KEUANGAN DAERAH	Kegiatan Penunjang Urusan	Pelaksanaan Alokasi dan Penyaluran Bantuan Keuangan Khusus	Jumlah Paket Bantuan Keuangan untuk pengerasan Jalan Desa	1 Paket	RT.03 RW. 01 Desa Kuwaru	60.000.000	BADAN PENGELOLA KEUANGAN DAN ASET DAERAH	Dapil 3	M. Madkhan Anis	Ya
279	UNSUR PENUNJANG URUSAN PEMERINTAHAN	KEUANGAN	PROGRAM PENGELOLAAN KEUANGAN DAERAH	Kegiatan Penunjang Urusan	Pelaksanaan Alokasi dan Penyaluran Bantuan Keuangan Khusus	Jumlah paket bantuan keuangan untuk pengerasan jalan	1 Paket	RT. 01 RW. 01 Dukuh Guyangan Desa Madureso	40.000.000	BADAN PENGELOLA KEUANGAN DAN ASET DAERAH	Dapil 3	M. Madkhan Anis	Ya
280	UNSUR PENUNJANG URUSAN PEMERINTAHAN	KEUANGAN	PROGRAM PENGELOLAAN KEUANGAN DAERAH	Kegiatan Penunjang Urusan	Pelaksanaan Alokasi dan Penyaluran Bantuan Keuangan Khusus	Terbangunnya Talud Jalan Desa di Desa Sidoharjo Kec. Puring	1 Paket	Desa Sidoharjo Kec. Puring	100.000.000	BADAN PENGELOLA KEUANGAN DAN ASET DAERAH	Dapil 3	Dalyono, A.Ma.Pd	Ya
281	UNSUR PENUNJANG URUSAN PEMERINTAHAN	KEUANGAN	PROGRAM PENGELOLAAN KEUANGAN DAERAH	Kegiatan Penunjang Urusan	Pelaksanaan Alokasi dan Penyaluran Bantuan Keuangan Khusus	Terbangunnya Talud Jalan Desa di Desa Tambakmulyo Kec. Puring	1 Paket	Desa Tambakmulyo Kec. Puring	150.000.000	BADAN PENGELOLA KEUANGAN DAN ASET DAERAH	Dapil 3	Dalyono, A.Ma.Pd	Ya

No	Urusan	Sub Urusan	Program	Kegiatan	Sub Kegiatan	Indikator Sub Kegiatan	Volume	Lokasi	Anggaran	OPD Terkait	DAPIL	Konstituen	Validasi
282	UNSUR PENUNJANG URUSAN PEMERINTAHAN	KEUANGAN	PROGRAM PENGELOLAAN KEUANGAN DAERAH	Kegiatan Penunjang Urusan	Pelaksanaan Alokasi dan Penyaluran Bantuan Keuangan Khusus	Terbangunnya Talud Jalan Desa di Desa Kedaleman Wetan Kec. Puring	1 Paket	Desa Kedaleman Wetan Kec. Puring	150.000.000	BADAN PENGELOLA KEUANGAN DAN ASET DAERAH	Dapil 3	Dalyono, A.Ma.Pd	Ya
283	UNSUR PENUNJANG URUSAN PEMERINTAHAN	KEUANGAN	PROGRAM PENGELOLAAN KEUANGAN DAERAH	Kegiatan Penunjang Urusan	Pelaksanaan Alokasi dan Penyaluran Bantuan Keuangan Khusus	Terbangunnya Talud Jalan Desa di Desa Weton Kulon Kec. Puring	1 Paket	Desa Weton Kulon Kec. Puring	100.000.000	BADAN PENGELOLA KEUANGAN DAN ASET DAERAH	Dapil 3	Dalyono, A.Ma.Pd	Ya
284	UNSUR PENUNJANG URUSAN PEMERINTAHAN	KEUANGAN	PROGRAM PENGELOLAAN KEUANGAN DAERAH	Kegiatan Penunjang Urusan	Pelaksanaan Alokasi dan Penyaluran Bantuan Keuangan Khusus	Terbangunnya Talud Jalan Desa di Desa Banjarejo Kec. Puring	1 Paket	Desa Banjarejo Kec. Puring	100.000.000	BADAN PENGELOLA KEUANGAN DAN ASET DAERAH	Dapil 3	Dalyono, A.Ma.Pd	Ya
285	UNSUR PENUNJANG URUSAN PEMERINTAHAN	KEUANGAN	PROGRAM PENGELOLAAN KEUANGAN DAERAH	Kegiatan Penunjang Urusan	Pelaksanaan Alokasi dan Penyaluran Bantuan Keuangan Khusus	Terbangunnya Talud Jalan Desa di Desa Setiadi Kec. Puring	1 Paket	Desa Setiadi Kec. Puring	75.000.000	BADAN PENGELOLA KEUANGAN DAN ASET DAERAH	Dapil 3	Dalyono, A.Ma.Pd	Ya
286	UNSUR PENUNJANG URUSAN PEMERINTAHAN	KEUANGAN	PROGRAM PENGELOLAAN KEUANGAN DAERAH	Kegiatan Penunjang Urusan	Pelaksanaan Alokasi dan Penyaluran Bantuan Keuangan Khusus	Terbangunnya Talud Jalan Desa di Desa Madureja Kec. Puring	1 Paket	Desa Madureja Kec. Puring	75.000.000	BADAN PENGELOLA KEUANGAN DAN ASET DAERAH	Dapil 3	Dalyono, A.Ma.Pd	Ya
287	UNSUR PENUNJANG URUSAN PEMERINTAHAN	KEUANGAN	PROGRAM PENGELOLAAN KEUANGAN DAERAH	Kegiatan Penunjang Urusan	Pelaksanaan Alokasi dan Penyaluran Bantuan Keuangan Khusus	Jumlah paket bantuan keuangan untuk pembangunan talud jalan desa	1 Paket	Desa Surorejan Kec. Puring	150.000.000	BADAN PENGELOLA KEUANGAN DAN ASET DAERAH	Dapil 3	Dalyono, A.Ma.Pd	Ya
288	UNSUR PENUNJANG URUSAN PEMERINTAHAN	KEUANGAN	PROGRAM PENGELOLAAN KEUANGAN DAERAH	Kegiatan Penunjang Urusan	Pelaksanaan Alokasi dan Penyaluran Bantuan Keuangan Khusus	tERBANGUNNYA TALUD Jalan Desa DI DESA SUDOHRJO KECAMATAN PURING	1 Paket	DESA SUDOHARJO KECAMATAN PURING	100.000.000	BADAN PENGELOLA KEUANGAN DAN ASET DAERAH	Dapil 3	Dalyono, A.Ma.Pd	Ya
289	UNSUR PENUNJANG URUSAN PEMERINTAHAN	KEUANGAN	PROGRAM PENGELOLAAN KEUANGAN DAERAH	Kegiatan Penunjang Urusan	Pelaksanaan Alokasi dan Penyaluran Bantuan Keuangan Khusus	Terlaksananya Perguruan Lapangan Desa	1 Paket	Desa Klopogodo Kecamatan Gombong	100.000.000	BADAN PENGELOLA KEUANGAN DAN ASET DAERAH	Dapil 5	Pairi	Ya
290	UNSUR PENUNJANG URUSAN PEMERINTAHAN	KEUANGAN	PROGRAM PENGELOLAAN KEUANGAN DAERAH	Kegiatan Penunjang Urusan	Pelaksanaan Alokasi dan Penyaluran Bantuan Keuangan Khusus	Terlaksanaanya Rabat Beton Jalan Desa di Lingkungan Rt 02 Rw 04 Desa Wonosigro	1 Paket	Desa Wonosigro RT 02 Rw 04 Kecamatan Gombong	100.000.000	BADAN PENGELOLA KEUANGAN DAN ASET DAERAH	Dapil 5	Pairi	Ya
291	UNSUR PENUNJANG URUSAN PEMERINTAHAN	KEUANGAN	PROGRAM PENGELOLAAN KEUANGAN DAERAH	Kegiatan Penunjang Urusan	Pelaksanaan Alokasi dan Penyaluran Bantuan Keuangan Khusus	Terlaksananya Rabat Beton Jalan Desa di Lingkungan RW 03	1 Paket	Desa Wero RW 03 Kecamatan Gombong	100.000.000	BADAN PENGELOLA KEUANGAN DAN ASET DAERAH	Dapil 5	Pairi	Ya
292	UNSUR PENUNJANG URUSAN PEMERINTAHAN	KEUANGAN	PROGRAM PENGELOLAAN KEUANGAN DAERAH	Kegiatan Penunjang Urusan	Pelaksanaan Alokasi dan Penyaluran Bantuan Keuangan Khusus	Terlaksananya pembanguanan Rabat beton dan Drainase	1 Paket	RT 04 Dan RT 05 RW 03 Desa Kedung Puji	15.000.000	BADAN PENGELOLA KEUANGAN DAN ASET DAERAH	Dapil 5	Agus Supriyanto	Ya
293	UNSUR PENUNJANG URUSAN PEMERINTAHAN	KEUANGAN	PROGRAM PENGELOLAAN KEUANGAN DAERAH	Kegiatan Penunjang Urusan	Pelaksanaan Alokasi dan Penyaluran Bantuan Keuangan Khusus	Jumlah paket bantuan keuangan untuk cor beton jalan	1 Paket	Jalan RW. 3 Desa Sidayu	100.000.000	BADAN PENGELOLA KEUANGAN DAN ASET DAERAH	Dapil 5	Bagus Setiyawan	Ya
294	UNSUR PENUNJANG URUSAN PEMERINTAHAN	KEUANGAN	PROGRAM PENGELOLAAN KEUANGAN DAERAH	Kegiatan Penunjang Urusan	Pelaksanaan Alokasi dan Penyaluran Bantuan Keuangan Khusus	Terlaksananya Tehelisasi jalan	1 Paket	Kelurahan Gombong ,RT 04 RW 1	15.000.000	KELURAHAN GOMBONG	Dapil 5	Agus Supriyanto	Ya
295	UNSUR PENUNJANG URUSAN PEMERINTAHAN	KEUANGAN	PROGRAM PENGELOLAAN KEUANGAN DAERAH	Kegiatan Penunjang Urusan	Pelaksanaan Alokasi dan Penyaluran Bantuan Keuangan Khusus	Pembangunan Talud Jalan Desa	1 Paket	Dukuh Kewunen RT 03 RW 03 Desa Sikayu	100.000.000	BADAN PENGELOLA KEUANGAN DAN ASET DAERAH	Dapil 4	Amin Lukmantoro	Ya
296	UNSUR PENUNJANG URUSAN PEMERINTAHAN	KEUANGAN	PROGRAM PENGELOLAAN KEUANGAN DAERAH	Kegiatan Penunjang Urusan	Pelaksanaan Alokasi dan Penyaluran Bantuan Keuangan Khusus	Terbangunnya Pembangunan Talud Jalan Desa (100 x 2 x 0,4 m)	1 Paket	Dukuh Kalirong RT 3 RW 2 Desa Rogodono Kec Buayan	70.000.000	BADAN PENGELOLA KEUANGAN DAN ASET DAERAH	Dapil 4	Amin Lukmantoro	Ya
297	UNSUR PENUNJANG URUSAN PEMERINTAHAN	KEUANGAN	PROGRAM PENGELOLAAN KEUANGAN DAERAH	Kegiatan Penunjang Urusan	Pelaksanaan Alokasi dan Penyaluran Bantuan Keuangan Khusus	Terbangunnya Pembangunan Pagar Makam	60 Meter	Dukuh Jero Tengah RT 2 RW 3 Desa Rogodono Kec Buayan	30.000.000	BADAN PENGELOLA KEUANGAN DAN ASET DAERAH	Dapil 4	Amin Lukmantoro	Ya

No	Urusan	Sub Urusan	Program	Kegiatan	Sub Kegiatan	Indikator Sub Kegiatan	Volume	Lokasi	Anggaran	OPD Terkait	DAPIL	Konstituen	Validasi
298	UNSUR PENUNJANG URUSAN PEMERINTAHAN	KEUANGAN	PROGRAM PENGELOLAAN KEUANGAN DAERAH	Kegiatan Penunjang Urusan	Pelaksanaan Alokasi dan Penyaluran Bantuan Keuangan Khusus	Peningkatan Akses Jalan Desa (350 x 2,5 x 0,15 m)	1 Paket	Dukuh Pesarehan RT 5 RW 5 Desa Nogoraji Kec Buayan	150.000.000	BADAN PENGELOLA KEUANGAN DAN ASET DAERAH	Dapil 4	Amin Lukmantoro	Ya
299	UNSUR PENUNJANG URUSAN PEMERINTAHAN	KEUANGAN	PROGRAM PENGELOLAAN KEUANGAN DAERAH	Kegiatan Penunjang Urusan	Pelaksanaan Alokasi dan Penyaluran Bantuan Keuangan Khusus	terbangunnya jalan penghubung RT 1 RW 2 dan RT 3 RW 5 Desa Mergosono Kec. Buayan	1 Paket	Desa Mergosono Kec. Buayan	150.000.000	BADAN PENGELOLA KEUANGAN DAN ASET DAERAH	Dapil 4	Amin Lukmantoro	Ya
300	UNSUR PENUNJANG URUSAN PEMERINTAHAN	KEUANGAN	PROGRAM PENGELOLAAN KEUANGAN DAERAH	Kegiatan Penunjang Urusan	Pelaksanaan Alokasi dan Penyaluran Bantuan Keuangan Khusus	Jumlah bantuan keuangan untuk pembangunan jalan poros desa	1 Km	Desa karangbolong kec buayan kebumen	150.000.000	BADAN PENGELOLA KEUANGAN DAN ASET DAERAH	Dapil 4	Saeful Anwar	Ya
301	UNSUR PENUNJANG URUSAN PEMERINTAHAN	KEUANGAN	PROGRAM PENGELOLAAN KEUANGAN DAERAH	Kegiatan Penunjang Urusan	Pelaksanaan Alokasi dan Penyaluran Bantuan Keuangan Khusus	Pembangunan Makadam Jalan Desa (450 x 2,5 x 0,15 m)	1 Paket	DUKUH LEMUNGSUR RT 02 RW 08 DESA WONOHARJO KECAMATAN ROWOKELE KABUPATEN KEBUMEN	54.700.000	BADAN PENGELOLA KEUANGAN DAN ASET DAERAH	Dapil 4	Amin Lukmantoro	Ya
302	UNSUR PENUNJANG URUSAN PEMERINTAHAN	KEUANGAN	PROGRAM PENGELOLAAN KEUANGAN DAERAH	Kegiatan Penunjang Urusan	Pelaksanaan Alokasi dan Penyaluran Bantuan Keuangan Khusus	Pembangunan Rabat Beton jalan Desa (125 x 2,4 x0,12 m)	1 Paket	DUKUH LEMUNGSUR RT 01 RW 08 DESA WONOHARJO KECAMATAN ROWOKELE KABUPATEN KEBUMEN	33.100.000	BADAN PENGELOLA KEUANGAN DAN ASET DAERAH	Dapil 4	Amin Lukmantoro	Ya
303	UNSUR PENUNJANG URUSAN PEMERINTAHAN	KEUANGAN	PROGRAM PENGELOLAAN KEUANGAN DAERAH	Kegiatan Penunjang Urusan	Pelaksanaan Alokasi dan Penyaluran Bantuan Keuangan Khusus	Pembangunan Talud Tlasah pengaman Jembatan Desa	22,95 m3	DUKUH WONOSARI RT 01 RW 07 DESA WONOHARJO KECAMATAN ROWOKELE KABUPATEN KEBUMEN	22.200.000	BADAN PENGELOLA KEUANGAN DAN ASET DAERAH	Dapil 4	Amin Lukmantoro	Ya
304	UNSUR PENUNJANG URUSAN PEMERINTAHAN	KEUANGAN	PROGRAM PENGELOLAAN KEUANGAN DAERAH	Kegiatan Penunjang Urusan	Pelaksanaan Alokasi dan Penyaluran Bantuan Keuangan Khusus	Pembangunan Penambahan lebar Jalan Desa (20 x 1,5 x 0,12 x 5 m)	1 Paket	DUKUH LUWUNG RT 01 RW 02 DESA WONOHARJO KECAMATAN ROWOKELE KABUPATEN KEBUMEN	60.000.000	BADAN PENGELOLA KEUANGAN DAN ASET DAERAH	Dapil 4	Amin Lukmantoro	Ya
305	UNSUR PENUNJANG URUSAN PEMERINTAHAN	KEUANGAN	PROGRAM PENGELOLAAN KEUANGAN DAERAH	Kegiatan Penunjang Urusan	Pelaksanaan Alokasi dan Penyaluran Bantuan Keuangan Khusus	jumlah paket Jalan Rabat Beton dan Talud Desa	2 Paket	Dusun Karangsembung RT. 02/04 Desa Kretek	150.000.000	BADAN PENGELOLA KEUANGAN DAN ASET DAERAH	Dapil 4	Amin Lukmantoro	Ya
306	UNSUR PENUNJANG URUSAN PEMERINTAHAN	KEUANGAN	PROGRAM PENGELOLAAN KEUANGAN DAERAH	Kegiatan Penunjang Urusan	Pelaksanaan Alokasi dan Penyaluran Bantuan Keuangan Khusus	Jumlah bantuan keuangan untuk pembangunan jalan poros desa	1 Km	Desa pasir kec ayah kebumen	150.000.000	BADAN PENGELOLA KEUANGAN DAN ASET DAERAH	Dapil 4	Saeful Anwar	Ya
307	UNSUR PENUNJANG URUSAN PEMERINTAHAN	KEUANGAN	PROGRAM PENGELOLAAN KEUANGAN DAERAH	Kegiatan Penunjang Urusan	Pelaksanaan Alokasi dan Penyaluran Bantuan Keuangan Khusus	Jumlah bantuan keuangan untuk pembangunan jalan poros desa	1 Paket	Desa jintung kec ayah kebumen	150.000.000	BADAN PENGELOLA KEUANGAN DAN ASET DAERAH	Dapil 4	Saeful Anwar	Ya
308	UNSUR PENUNJANG URUSAN PEMERINTAHAN	KEUANGAN	PROGRAM PENGELOLAAN KEUANGAN DAERAH	Kegiatan Penunjang Urusan	Pelaksanaan Alokasi dan Penyaluran Bantuan Keuangan Khusus	Jumlah paket bantuan keuangan untuk pembangunan saluran drainase jalan desa	1 Paket	Desa Demangsari	200.000.000	BADAN PENGELOLA KEUANGAN DAN ASET DAERAH	Dapil 4	Qoriah Dwi Puspa, SS, M.Pd	Ya
309	UNSUR PENUNJANG URUSAN PEMERINTAHAN	KEUANGAN	PROGRAM PENGELOLAAN KEUANGAN DAERAH	Kegiatan Penunjang Urusan	Pelaksanaan Alokasi dan Penyaluran Bantuan Keuangan Khusus	Jumlah bantuan keuangan untuk pembangunan jalan poros desa	1 Paket	Desa srati kec ayah kebumen	150.000.000	BADAN PENGELOLA KEUANGAN DAN ASET DAERAH	Dapil 4	Saeful Anwar	Ya

No	Urusan	Sub Urusan	Program	Kegiatan	Sub Kegiatan	Indikator Sub Kegiatan	Volume	Lokasi	Anggaran	OPD Terkait	DAPIL	Konstituen	Validasi
310	UNSUR PENUNJANG URUSAN PEMERINTAHAN	KEUANGAN	PROGRAM PENGELOLAAN KEUANGAN DAERAH	Kegiatan Penunjang Urusan	Pelaksanaan Alokasi dan Penyaluran Bantuan Keuangan Khusus	Pengaspalan Jalan	1 Paket	Dukuh Kayuares RT 01 RW 04 Desa Soka Kecamatan Poncowarno	200.000.000	BADAN PENGELOLA KEUANGAN DAN ASET DAERAH	Dapil 6	Krismawati	Ya
311	UNSUR PENUNJANG URUSAN PEMERINTAHAN	KEUANGAN	PROGRAM PENGELOLAAN KEUANGAN DAERAH	Kegiatan Penunjang Urusan	Pelaksanaan Alokasi dan Penyaluran Bantuan Keuangan Khusus	terlaksanakannya pembangunan talud jalan RT 01 menuju RT 02/RW04 desa sendangdalem kecamatan padureso	1 Paket	dukuh kalikendi RW 4 Desa Sendangdalem kecamatan padureso	100.000.000	BADAN PENGELOLA KEUANGAN DAN ASET DAERAH	Dapil 1	Sri Halimah	Ya
312	UNSUR PENUNJANG URUSAN PEMERINTAHAN	KEUANGAN	PROGRAM PENGELOLAAN KEUANGAN DAERAH	Kegiatan Penunjang Urusan	Pelaksanaan Alokasi dan Penyaluran Bantuan Keuangan Khusus	Tergabungnya drainase jalan Dukuh Kwaron RT 01 RW 03 Desa Blater Kecamatan Poncowarno	1 Paket	Dukuh Kwaron RT 01 RW 03 Desa Blater Kecamatan Poncowarno	200.000.000	BADAN PENGELOLA KEUANGAN DAN ASET DAERAH	Dapil 6	Krismawati	Ya
313	UNSUR PENUNJANG URUSAN PEMERINTAHAN	KEPEGAWAIAN	PROGRAM KEPEGAWAIAN DAERAH	Pengelolaan Data dan Informasi ASN	Pengelolaan Sistem Informasi Kepegawaian	Jumlah bantuan keuangan untuk pembangunan jalan poros desa	1 Paket	Desa banjararjo dukuh gendon sampai lemahabang	400.000.000	BADAN PENGELOLA KEUANGAN DAN ASET DAERAH	Dapil 4	Saeful Anwar	Ya
1	URUSAN PEMERINTAHAN WAJIB YANG BERKAITAN DENGAN PELAYANAN DASAR	URUSAN PEMERINTAHAN BIDANG PENDIDIKAN	PROGRAM PENGELOLAAN PENDIDIKAN	Pengelolaan Pendidikan Sekolah Dasar	Penambahan Ruang Kelas Baru	Terehabnya ruang kelas MI Swasta	1 Paket	MI Ma'arif Kalikemong Desa Wadasmalang Kec. Karangsambung	65.000.000	DINAS PENDIDIKAN	Dapil 6	Wahid Mulyadi, A.Md	
2	URUSAN PEMERINTAHAN WAJIB YANG BERKAITAN DENGAN PELAYANAN DASAR	URUSAN PEMERINTAHAN BIDANG PENDIDIKAN	PROGRAM PENGELOLAAN PENDIDIKAN	Pengelolaan Pendidikan Sekolah Dasar	Pembangunan Sarana, Prasarana dan Utilitas Sekolah	Rehab gedung/ ruang kelas	1 Unit	MI Sultan Agung Karangduwur, Desa Karangduwur, Kec. Ayah, Kab. Kebumen	90.000.000	DINAS PENDIDIKAN	Dapil 4	Basir	
3	URUSAN PEMERINTAHAN WAJIB YANG BERKAITAN DENGAN PELAYANAN DASAR	URUSAN PEMERINTAHAN BIDANG PENDIDIKAN	PROGRAM PENGELOLAAN PENDIDIKAN	Pengelolaan Pendidikan Sekolah Dasar	Rehabilitasi Sedang/Berat Ruang Kelas	Terehabnya ruang kelas MTs Swasta	1 Paket	MTs Al-Imam Kalikemong Desa Wadasmalang Kecamatan Karangsambung	85.000.000	DINAS PENDIDIKAN	Dapil 6	Wahid Mulyadi, A.Md	
4	URUSAN PEMERINTAHAN WAJIB YANG BERKAITAN DENGAN PELAYANAN DASAR	URUSAN PEMERINTAHAN BIDANG PENDIDIKAN	PROGRAM PENGELOLAAN PENDIDIKAN	Pengelolaan Pendidikan Sekolah Dasar	Rehabilitasi Sedang/Berat Ruang Kelas	Terehabnya Ruang Kelas MTs Swasta	1 Paket	MTs PSA Husnul Hidayah Desa Karangtanjung Kecamatan Alian	85.000.000	DINAS PENDIDIKAN	Dapil 6	Wahid Mulyadi, A.Md	
5	URUSAN PEMERINTAHAN WAJIB YANG BERKAITAN DENGAN PELAYANAN DASAR	URUSAN PEMERINTAHAN BIDANG PENDIDIKAN	PROGRAM PENGELOLAAN PENDIDIKAN	Pengelolaan Pendidikan Sekolah Dasar	Rehabilitasi Sedang/Berat Ruang Kelas	Jumlah paket rehab ruang kelas	1 Paket	MI Muhammadiyah Semondo Kec. Gombong	150.000.000	DINAS PENDIDIKAN	Dapil 5	Bagus Setiyawan	
6	URUSAN PEMERINTAHAN WAJIB YANG BERKAITAN DENGAN PELAYANAN DASAR	URUSAN PEMERINTAHAN BIDANG PENDIDIKAN	PROGRAM PENGELOLAAN PENDIDIKAN	Pengelolaan Pendidikan Sekolah Menengah Pertama	Pembangunan Sarana, Prasarana dan Utilitas Sekolah	Terehabnya atap gedung MTS Maarif NU Gombong	1 Paket	Mts Ma'arif NU Gombong	50.000.000	DINAS PENDIDIKAN	Dapil 5	Pairi	
7	URUSAN PEMERINTAHAN WAJIB YANG BERKAITAN DENGAN PELAYANAN DASAR	URUSAN PEMERINTAHAN BIDANG PENDIDIKAN	PROGRAM PENGELOLAAN PENDIDIKAN	Pengelolaan Pendidikan Sekolah Menengah Pertama	Rehabilitasi Sedang/Berat Ruang Kelas Sekolah	Jumlah Ruang Kelas yang direhab	3 Ruang	SMP Muhammadiyah Sempor Jl. Klampok-Gombong Km. 13 Sempor	150.000.000	DINAS PENDIDIKAN	Dapil 5	Bagus Setiyawan	

No	Urusan	Sub Urusan	Program	Kegiatan	Sub Kegiatan	Indikator Sub Kegiatan	Volume	Lokasi	Anggaran	OPD Terkait	DAPIL	Konstituen	Validasi
8	URUSAN PEMERINTAHAN WAJIB YANG BERKAITAN DENGAN PELAYANAN DASAR	URUSAN PEMERINTAHAN BIDANG PENDIDIKAN	PROGRAM PENGELOLAAN PENDIDIKAN	Pengelolaan Pendidikan Anak Usia Dini (PAUD)	Pengadaaan Alat Rumah Tangga PAUD	Jumlah Paket APE PAUD	1 Paket	PAUD Pelita Bangsa Desa Ambalresmi Kecamatan Ambal	10.000.000	DINAS PENDIDIKAN	Dapil 7	H. Sarimun, S.Sy	
9	URUSAN PEMERINTAHAN WAJIB YANG BERKAITAN DENGAN PELAYANAN DASAR	URUSAN PEMERINTAHAN BIDANG PENDIDIKAN	PROGRAM PENGELOLAAN PENDIDIKAN	Pengelolaan Pendidikan Anak Usia Dini (PAUD)	Pengadaan Perlengkapan PAUD	Pembangunan / Pengadaan Sarana Prasarana PAUD	1 Paket	PAUD Tunas Harapan Desa Kalibagor Kec Kebumen	15.000.000	DINAS PENDIDIKAN	Dapil 1	Hj. Ermi Kristanti, SP, MM	
10	URUSAN PEMERINTAHAN WAJIB YANG BERKAITAN DENGAN PELAYANAN DASAR	URUSAN PEMERINTAHAN BIDANG PENDIDIKAN	PROGRAM PENGELOLAAN PENDIDIKAN	Pengelolaan Pendidikan Anak Usia Dini (PAUD)	Pengadaan Perlengkapan PAUD	Pembangunan / Pengadaan Sarana Prasarana PAUD	1 Paket	PAUD Anggrek Desa Kutosari Kec Kebumen	15.000.000	DINAS PENDIDIKAN	Dapil 1	Hj. Ermi Kristanti, SP, MM	
11	URUSAN PEMERINTAHAN WAJIB YANG BERKAITAN DENGAN PELAYANAN DASAR	URUSAN PEMERINTAHAN BIDANG PENDIDIKAN	PROGRAM PENGELOLAAN PENDIDIKAN	Pengelolaan Pendidikan Anak Usia Dini (PAUD)	Pengadaan Perlengkapan PAUD	Pembangunan / Pengadaan Sarana Prasarana PAUD	1 Paket	KB Al Badar Jl. Sarbini Gg. Jati No 20 A Gunung Mujil Kel. Bumirejo Kec. Kebumen	15.000.000	DINAS PENDIDIKAN	Dapil 1	Hj. Ermi Kristanti, SP, MM	
12	URUSAN PEMERINTAHAN WAJIB YANG BERKAITAN DENGAN PELAYANAN DASAR	URUSAN PEMERINTAHAN BIDANG PENDIDIKAN	PROGRAM PENGELOLAAN PENDIDIKAN	Pengelolaan Pendidikan Anak Usia Dini (PAUD)	Pengadaan Perlengkapan PAUD	Pembangunan / Pengadaan Sarana Prasarana PAUD	1 Paket	PAUD Nurul Hidayah Jl. Pangeran bumidirjo Rt 3 Rw 2 Desa Kawedusan Kec. Kebumen	15.000.000	DINAS PENDIDIKAN	Dapil 1	Hj. Ermi Kristanti, SP, MM	
13	URUSAN PEMERINTAHAN WAJIB YANG BERKAITAN DENGAN PELAYANAN DASAR	URUSAN PEMERINTAHAN BIDANG PENDIDIKAN	PROGRAM PENGELOLAAN PENDIDIKAN	Pengelolaan Pendidikan Anak Usia Dini (PAUD)	Pengadaan Perlengkapan PAUD	Pembangunan / Pengadaan Sarana Prasarana / APE PAUD	1 Paket	TK MNU 07 Tarbiyatul Masyitoh RT 3 RW 2 Karangdesa, Desa Argopeni Kec. Kebumen	10.000.000	DINAS PENDIDIKAN	Dapil 1	Hj. Ermi Kristanti, SP, MM	
14	URUSAN PEMERINTAHAN WAJIB YANG BERKAITAN DENGAN PELAYANAN DASAR	URUSAN PEMERINTAHAN BIDANG PENDIDIKAN	PROGRAM PENGELOLAAN PENDIDIKAN	Pengelolaan Pendidikan Anak Usia Dini (PAUD)	Pengadaan Perlengkapan PAUD	Pengadaan Sarana Prasarana / APE PAUD	1 Paket	PAUD Tunas Harapan Desa Bocor Kec Buluspesantren	10.000.000	DINAS PENDIDIKAN	Dapil 1	Hj. Ermi Kristanti, SP, MM	
15	URUSAN PEMERINTAHAN WAJIB YANG BERKAITAN DENGAN PELAYANAN DASAR	URUSAN PEMERINTAHAN BIDANG PENDIDIKAN	PROGRAM PENGELOLAAN PENDIDIKAN	Pengelolaan Pendidikan Anak Usia Dini (PAUD)	Pengadaaan Alat Praktik dan Peraga Siswa PAUD	Jumlah APE PAUD	2 Paket	PAUD Melati dan PAUD Menur Kelurahan Panjer	20.000.000	DINAS PENDIDIKAN	Dapil 1	Hj. Ermi Kristanti, SP, MM	
16	URUSAN PEMERINTAHAN WAJIB YANG BERKAITAN DENGAN PELAYANAN DASAR	URUSAN PEMERINTAHAN BIDANG PENDIDIKAN	PROGRAM PENGELOLAAN PENDIDIKAN	Pengelolaan Pendidikan Anak Usia Dini (PAUD)	Pengadaaan Alat Praktik dan Peraga Siswa PAUD	Jumlah APE PAUD	1 Paket	PAUD Harapan Bunda RT 02 RW 02 Desa Gemeksekti	13.000.000	DINAS PENDIDIKAN	Dapil 1	Noviandri Dwi Al Hadi	
17	URUSAN PEMERINTAHAN WAJIB YANG BERKAITAN DENGAN PELAYANAN DASAR	URUSAN PEMERINTAHAN BIDANG PENDIDIKAN	PROGRAM PENGELOLAAN PENDIDIKAN	Pengelolaan Pendidikan Anak Usia Dini (PAUD)	Pengadaaan Alat Praktik dan Peraga Siswa PAUD	Jumlah APE PAUD	1 Paket	Kelompok Bermain Amanah RT 04 RW 02 Desa Gemeksekti	13.000.000	DINAS PENDIDIKAN	Dapil 1	Noviandri Dwi Al Hadi	

No	Urusan	Sub Urusan	Program	Kegiatan	Sub Kegiatan	Indikator Sub Kegiatan	Volume	Lokasi	Anggaran	OPD Terkait	DAPIL	Konstituen	Validasi
18	URUSAN PEMERINTAHAN WAJIB YANG BERKAITAN DENGAN PELAYANAN DASAR	URUSAN PEMERINTAHAN BIDANG PENDIDIKAN	PROGRAM PENGELOLAAN PENDIDIKAN	Pengelolaan Pendidikan Anak Usia Dini (PAUD)	Pengadaaan Alat Praktik dan Peraga Siswa PAUD	Jumlah Paket APE PAUD	12 Paket	PAUD Desa Kradenan, PAUD Desa Benerwetan, TK Kradenan, TK Petangkuran, TK Sinungrejo, TK Pagedangan, TK Surobayan, TK Prasutan, TK Ambarwinangun, TK Sidomukti, TK Sidorejo, TK Sidomulyo	120.000.000	DINAS PENDIDIKAN	Dapil 7	Hesti Nuraini, SM	
19	URUSAN PEMERINTAHAN WAJIB YANG BERKAITAN DENGAN PELAYANAN DASAR	URUSAN PEMERINTAHAN BIDANG PENDIDIKAN	PROGRAM PENGELOLAAN PENDIDIKAN	Pengelolaan Pendidikan Anak Usia Dini (PAUD)	Pengadaaan Alat Praktik dan Peraga Siswa PAUD	Jumlah Paket APE PAUD	1 Paket	Desa Rantewringin	12.500.000	DINAS PENDIDIKAN	Dapil 1	Miftahul Ulum	
20	URUSAN PEMERINTAHAN WAJIB YANG BERKAITAN DENGAN PELAYANAN DASAR	URUSAN PEMERINTAHAN BIDANG PENDIDIKAN	PROGRAM PENGELOLAAN PENDIDIKAN	Pengelolaan Pendidikan Anak Usia Dini (PAUD)	Pengadaaan Alat Praktik dan Peraga Siswa PAUD	Jumlah alat praktek dan peraga PAUD	3 Unit	Desa Ambalkumolo	20.000.000	DINAS PENDIDIKAN	Dapil 1	Miftahul Ulum	
21	URUSAN PEMERINTAHAN WAJIB YANG BERKAITAN DENGAN PELAYANAN DASAR	URUSAN PEMERINTAHAN BIDANG PENDIDIKAN	PROGRAM PENGELOLAAN PENDIDIKAN	Pengelolaan Pendidikan Anak Usia Dini (PAUD)	Pengadaaan Alat Praktik dan Peraga Siswa PAUD	Jumlah Unit APE PAUD	1 Unit	Desa Setrojenar	10.000.000	DINAS PENDIDIKAN	Dapil 1	Miftahul Ulum	
22	URUSAN PEMERINTAHAN WAJIB YANG BERKAITAN DENGAN PELAYANAN DASAR	URUSAN PEMERINTAHAN BIDANG PENDIDIKAN	PROGRAM PENGELOLAAN PENDIDIKAN	Pengelolaan Pendidikan Anak Usia Dini (PAUD)	Pengadaaan Alat Praktik dan Peraga Siswa PAUD	Jumlah Paket APE PAUD	1 Paket	Desa Klapasawit	10.000.000	DINAS PENDIDIKAN	Dapil 1	Miftahul Ulum	
23	URUSAN PEMERINTAHAN WAJIB YANG BERKAITAN DENGAN PELAYANAN DASAR	URUSAN PEMERINTAHAN BIDANG PENDIDIKAN	PROGRAM PENGELOLAAN PENDIDIKAN	Pengelolaan Pendidikan Anak Usia Dini (PAUD)	Pengadaaan Alat Praktik dan Peraga Siswa PAUD	Jumlah Paket APE PAUD	1 Paket	Desa Tanjungrejo	10.000.000	DINAS PENDIDIKAN	Dapil 1	Ahmad Haujaki Al Amkani	
24	URUSAN PEMERINTAHAN WAJIB YANG BERKAITAN DENGAN PELAYANAN DASAR	URUSAN PEMERINTAHAN BIDANG PENDIDIKAN	PROGRAM PENGELOLAAN PENDIDIKAN	Pengelolaan Pendidikan Anak Usia Dini (PAUD)	Pengadaaan Alat Praktik dan Peraga Siswa PAUD	Pengadaan APE PAUD	1 Lokasi	TK. Panti Siwi Utami PGRI Desa Klegenrejo RT 04 RW 04 Kecamatan Klirong	10.000.000	DINAS PENDIDIKAN	Dapil 2	Frengky Askhabul Jannah	
25	URUSAN PEMERINTAHAN WAJIB YANG BERKAITAN DENGAN PELAYANAN DASAR	URUSAN PEMERINTAHAN BIDANG PENDIDIKAN	PROGRAM PENGELOLAAN PENDIDIKAN	Pengelolaan Pendidikan Anak Usia Dini (PAUD)	Pengadaaan Alat Praktik dan Peraga Siswa PAUD	Jumlah Paket APE PAUD	1 Paket	PAUD Attaqwa Desa Condongcampur	10.000.000	DINAS PENDIDIKAN	Dapil 3	Fitria Handini, SH	
26	URUSAN PEMERINTAHAN WAJIB YANG BERKAITAN DENGAN PELAYANAN DASAR	URUSAN PEMERINTAHAN BIDANG PENDIDIKAN	PROGRAM PENGELOLAAN PENDIDIKAN	Pengelolaan Pendidikan Anak Usia Dini (PAUD)	Pengadaaan Alat Praktik dan Peraga Siswa PAUD	Jumlah Paket APE PAUD	1 Paket	TK Kuncup Melati Karangpule Kecamatan Sruweng	10.000.000	DINAS PENDIDIKAN	Dapil 3	Fitria Handini, SH	

No	Urusan	Sub Urusan	Program	Kegiatan	Sub Kegiatan	Indikator Sub Kegiatan	Volume	Lokasi	Anggaran	OPD Terkait	DAPIL	Konstituen	Validasi
27	URUSAN PEMERINTAHAN WAJIB YANG BERKAITAN DENGAN PELAYANAN DASAR	URUSAN PEMERINTAHAN BIDANG PENDIDIKAN	PROGRAM PENGELOLAAN PENDIDIKAN	Pengelolaan Pendidikan Anak Usia Dini (PAUD)	Pengadaaan Alat Praktik dan Peraga Siswa PAUD	Pengadaan APE TK MNU 06 Tarbiyatul Masyithoh	1 Paket	TK MNU 06 Tarbiyatul Masyithoh Kelurahan Karanganyar	10.000.000	DINAS PENDIDIKAN	Dapil 5	Pairi	
28	URUSAN PEMERINTAHAN WAJIB YANG BERKAITAN DENGAN PELAYANAN DASAR	URUSAN PEMERINTAHAN BIDANG PENDIDIKAN	PROGRAM PENGELOLAAN PENDIDIKAN	Pengelolaan Pendidikan Anak Usia Dini (PAUD)	Pengadaaan Alat Praktik dan Peraga Siswa PAUD	Tersedianya APE	1 Paket	Kelompok Bermain MNU 03 Kelurahan Plarangan Kecamatan Karanganyar	10.000.000	DINAS PENDIDIKAN	Dapil 5	Pairi	
29	URUSAN PEMERINTAHAN WAJIB YANG BERKAITAN DENGAN PELAYANAN DASAR	URUSAN PEMERINTAHAN BIDANG PENDIDIKAN	PROGRAM PENGELOLAAN PENDIDIKAN	Pengelolaan Pendidikan Anak Usia Dini (PAUD)	Pengadaaan Alat Praktik dan Peraga Siswa PAUD	Tersedianya APE	1 Paket	Kelompok Bermain MNU 10 Desa Grenggeng Kecamatan Karanganyar	10.000.000	DINAS PENDIDIKAN	Dapil 5	Pairi	
30	URUSAN PEMERINTAHAN WAJIB YANG BERKAITAN DENGAN PELAYANAN DASAR	URUSAN PEMERINTAHAN BIDANG PENDIDIKAN	PROGRAM PENGELOLAAN PENDIDIKAN	Pengelolaan Pendidikan Anak Usia Dini (PAUD)	Pengadaaan Alat Praktik dan Peraga Siswa PAUD	Terpenuhinya APE PAUD	1 Paket	Desa Jatimulyo Kec. Kuwarasan	10.000.000	DINAS PENDIDIKAN	Dapil 3	H. Rifai Yuniantoro	
31	URUSAN PEMERINTAHAN WAJIB YANG BERKAITAN DENGAN PELAYANAN DASAR	URUSAN PEMERINTAHAN BIDANG PENDIDIKAN	PROGRAM PENGELOLAAN PENDIDIKAN	Pengelolaan Pendidikan Anak Usia Dini (PAUD)	Pengadaaan Alat Praktik dan Peraga Siswa PAUD	APE PAUD	2 Paket	PAUD HARJODOWO	20.000.000	DINAS PENDIDIKAN	Dapil 3	M. Madkhan Anis	
32	URUSAN PEMERINTAHAN WAJIB YANG BERKAITAN DENGAN PELAYANAN DASAR	URUSAN PEMERINTAHAN BIDANG PENDIDIKAN	PROGRAM PENGELOLAAN PENDIDIKAN	Pengelolaan Pendidikan Anak Usia Dini (PAUD)	Pengadaaan Alat Praktik dan Peraga Siswa PAUD	Jumlah paket APE PAUD	1 Unit	TK Aisyah IV Gombong Gang Melati 4 Semanding Gombong	10.000.000	DINAS PENDIDIKAN	Dapil 5	Bagus Setiyawan	
33	URUSAN PEMERINTAHAN WAJIB YANG BERKAITAN DENGAN PELAYANAN DASAR	URUSAN PEMERINTAHAN BIDANG KESEHATAN	PROGRAM PEMENUHAN UPAYA KESEHATAN PERORANGAN DAN UPAYA KESEHATAN MASYARAKAT	Penyediaan Layanan Kesehatan untuk UKM dan UKP Rujukan Tingkat Daerah Kabupaten/Kota	Pengelolaan Pelayanan Kesehatan Lingkungan	Jumlah jamban	4 Unit	Desa Tanahsari	12.000.000	DINAS KESEHATAN	Dapil 1	Miftahul Ulum	
34	URUSAN PEMERINTAHAN WAJIB YANG BERKAITAN DENGAN PELAYANAN DASAR	URUSAN PEMERINTAHAN BIDANG PEKERJAAN UMUM DAN PENATAAN RUANG	PROGRAM PENGELOLAAN SUMBER DAYA AIR (SDA)	Pengelolaan SDA dan Bangunan Pengaman Pantai pada Wilayah Sungai (WS) dalam 1 (Satu) Daerah Kabupaten/ Kota	Pembangunan Sumur Air Tanah Untuk Air Baku	SUMUR BOR AIR BERSIH	1 Unit	RT 04 RW 07 DESA WONOREJO KECAMATAN KARANGANYAR	30.000.000	DINAS PEKERJAAN UMUM DAN PENATAAN RUANG	Dapil 5	Supriyanto	
35	URUSAN PEMERINTAHAN WAJIB YANG BERKAITAN DENGAN PELAYANAN DASAR	URUSAN PEMERINTAHAN BIDANG PEKERJAAN UMUM DAN PENATAAN RUANG	PROGRAM PENGELOLAAN SUMBER DAYA AIR (SDA)	Pengembangan dan Pengelolaan Sistem Irigasi Primer dan Sekunder pada Daerah Irigasi yang Luasnya dibawah 1000 Ha dalam 1 (Satu) Daerah Kabupaten/ Kota	Pembangunan Jaringan Irigasi Air Tanah	JIAT	1 PAKET	DESA CANDIWULAN	175.000.000	DINAS PEKERJAAN UMUM DAN PENATAAN RUANG	Dapil 1	Hj. Ermi Kristanti, SP, MM	
36	URUSAN PEMERINTAHAN WAJIB YANG BERKAITAN DENGAN PELAYANAN DASAR	URUSAN PEMERINTAHAN BIDANG PEKERJAAN UMUM DAN PENATAAN RUANG	PROGRAM PENGELOLAAN SUMBER DAYA AIR (SDA)	Pengembangan dan Pengelolaan Sistem Irigasi Primer dan Sekunder pada Daerah Irigasi yang Luasnya dibawah 1000 Ha dalam 1 (Satu) Daerah Kabupaten/ Kota	Pembangunan Jaringan Irigasi Air Tanah	jumlah paket sumur bor dan pompa air yang dibangun (jaringan irigasi air tanah)	1 Paket	Desa Ampih	15.000.000	DINAS PEKERJAAN UMUM DAN PENATAAN RUANG	Dapil 1	Ahmad Haujaki Al Amkani	

No	Urusan	Sub Urusan	Program	Kegiatan	Sub Kegiatan	Indikator Sub Kegiatan	Volume	Lokasi	Anggaran	OPD Terkait	DAPIL	Konstituen	Validasi
37	URUSAN PEMERINTAHAN WAJIB YANG BERKAITAN DENGAN PELAYANAN DASAR	URUSAN PEMERINTAHAN BIDANG PEKERJAAN UMUM DAN PENATAAN RUANG	PROGRAM PENGELOLAAN SUMBER DAYA AIR (SDA)	Pengembangan dan Pengelolaan Sistem Irigasi Primer dan Sekunder pada Daerah Irigasi yang Luasnya dibawah 1000 Ha dalam 1 (Satu) Daerah Kabupaten/ Kota	Pembangunan Jaringan Irigasi Air Tanah	Jumlah paket JIAT	1 Paket	DESA PURWOSARI KECAMATAN PURING	100.000.000	DINAS PEKERJAAN UMUM DAN PENATAAN RUANG	Dapil 3	Solatun, A.Md	
38	URUSAN PEMERINTAHAN WAJIB YANG BERKAITAN DENGAN PELAYANAN DASAR	URUSAN PEMERINTAHAN BIDANG PEKERJAAN UMUM DAN PENATAAN RUANG	PROGRAM PENGELOLAAN SUMBER DAYA AIR (SDA)	Pengembangan dan Pengelolaan Sistem Irigasi Primer dan Sekunder pada Daerah Irigasi yang Luasnya dibawah 1000 Ha dalam 1 (Satu) Daerah Kabupaten/ Kota	Pembangunan Jaringan Irigasi Air Tanah	Jumlah paket JIAT	1 Paket	DESA KRANDEGAN KECAMATAN PURING	100.000.000	DINAS PEKERJAAN UMUM DAN PENATAAN RUANG	Dapil 3	Solatun, A.Md	
39	URUSAN PEMERINTAHAN WAJIB YANG BERKAITAN DENGAN PELAYANAN DASAR	URUSAN PEMERINTAHAN BIDANG PEKERJAAN UMUM DAN PENATAAN RUANG	PROGRAM PENGELOLAAN SUMBER DAYA AIR (SDA)	Pengembangan dan Pengelolaan Sistem Irigasi Primer dan Sekunder pada Daerah Irigasi yang Luasnya dibawah 1000 Ha dalam 1 (Satu) Daerah Kabupaten/ Kota	Pembangunan Jaringan Irigasi Air Tanah	Jumlah paket JIAT	1 Paket	DESA KALENG KECAMATAN PURING	100.000.000	DINAS PEKERJAAN UMUM DAN PENATAAN RUANG	Dapil 3	Solatun, A.Md	
40	URUSAN PEMERINTAHAN WAJIB YANG BERKAITAN DENGAN PELAYANAN DASAR	URUSAN PEMERINTAHAN BIDANG PEKERJAAN UMUM DAN PENATAAN RUANG	PROGRAM PENGELOLAAN SUMBER DAYA AIR (SDA)	Pengembangan dan Pengelolaan Sistem Irigasi Primer dan Sekunder pada Daerah Irigasi yang Luasnya dibawah 1000 Ha dalam 1 (Satu) Daerah Kabupaten/ Kota	Pembangunan Jaringan Irigasi Air Tanah	Jumlah paket JIAT	1 Paket	DESA TUKING GEDONG KECAMATAN PURING	100.000.000	DINAS PEKERJAAN UMUM DAN PENATAAN RUANG	Dapil 3	Solatun, A.Md	
41	URUSAN PEMERINTAHAN WAJIB YANG BERKAITAN DENGAN PELAYANAN DASAR	URUSAN PEMERINTAHAN BIDANG PEKERJAAN UMUM DAN PENATAAN RUANG	PROGRAM PENGELOLAAN SUMBER DAYA AIR (SDA)	Pengembangan dan Pengelolaan Sistem Irigasi Primer dan Sekunder pada Daerah Irigasi yang Luasnya dibawah 1000 Ha dalam 1 (Satu) Daerah Kabupaten/ Kota	Pembangunan Jaringan Irigasi Air Tanah	Jumlah paket JIAT	1 Paket	DESA PURWOHARJO KECAMATAN PURING	100.000.000	DINAS PEKERJAAN UMUM DAN PENATAAN RUANG	Dapil 3	Solatun, A.Md	
42	URUSAN PEMERINTAHAN WAJIB YANG BERKAITAN DENGAN PELAYANAN DASAR	URUSAN PEMERINTAHAN BIDANG PEKERJAAN UMUM DAN PENATAAN RUANG	PROGRAM PENGELOLAAN SUMBER DAYA AIR (SDA)	Pengembangan dan Pengelolaan Sistem Irigasi Primer dan Sekunder pada Daerah Irigasi yang Luasnya dibawah 1000 Ha dalam 1 (Satu) Daerah Kabupaten/ Kota	Pembangunan Jaringan Irigasi Air Tanah	Jumlah paket JIAT	1 Paket	DESA SITIADI KECAMATAN PURING	100.000.000	DINAS PEKERJAAN UMUM DAN PENATAAN RUANG	Dapil 3	Solatun, A.Md	
43	URUSAN PEMERINTAHAN WAJIB YANG BERKAITAN DENGAN PELAYANAN DASAR	URUSAN PEMERINTAHAN BIDANG PEKERJAAN UMUM DAN PENATAAN RUANG	PROGRAM PENGELOLAAN SUMBER DAYA AIR (SDA)	Pengembangan dan Pengelolaan Sistem Irigasi Primer dan Sekunder pada Daerah Irigasi yang Luasnya dibawah 1000 Ha dalam 1 (Satu) Daerah Kabupaten/ Kota	Pembangunan Jaringan Irigasi Air Tanah	Jumlah paket JIAT	1 Paket	DESA SRUSUH JURUTENGAH KECAMATAN PURING	100.000.000	DINAS PEKERJAAN UMUM DAN PENATAAN RUANG	Dapil 3	Solatun, A.Md	
44	URUSAN PEMERINTAHAN WAJIB YANG BERKAITAN DENGAN PELAYANAN DASAR	URUSAN PEMERINTAHAN BIDANG PEKERJAAN UMUM DAN PENATAAN RUANG	PROGRAM PENGELOLAAN DAN PENGEMBANGAN SISTEM PENYEDIAAN AIR MINUM	Pengelolaan dan Pengembangan Sistem Penyediaan Air Minum (SPAM) di Daerah Kabupaten/ Kota	Pembangunan SPAM di Kawasan Perdesaan	Jumlah SPAM yang dibangun	1 Unit	Desa Sampang	250.000.000	DINAS PEKERJAAN UMUM DAN PENATAAN RUANG	Dapil 5	Bambang Tri Santiono	
45	URUSAN PEMERINTAHAN WAJIB YANG BERKAITAN DENGAN PELAYANAN DASAR	URUSAN PEMERINTAHAN BIDANG PEKERJAAN UMUM DAN PENATAAN RUANG	PROGRAM PENGELOLAAN DAN PENGEMBANGAN SISTEM PENYEDIAAN AIR MINUM	Pengelolaan dan Pengembangan Sistem Penyediaan Air Minum (SPAM) di Daerah Kabupaten/ Kota	Pembangunan SPAM di Kawasan Perdesaan	Jumlah SPAM yang dibangun	1 Unit	Desa Wonoharjo RT.4/10, RT.2/7, RT. 3/7	100.000.000	DINAS PEKERJAAN UMUM DAN PENATAAN RUANG	Dapil 4	Adhitya Whisnu Bayu Aji, ST	
46	URUSAN PEMERINTAHAN WAJIB YANG BERKAITAN DENGAN PELAYANAN DASAR	URUSAN PEMERINTAHAN BIDANG PEKERJAAN UMUM DAN PENATAAN RUANG	PROGRAM PENGELOLAAN DAN PENGEMBANGAN SISTEM PENYEDIAAN AIR MINUM	Pengelolaan dan Pengembangan Sistem Penyediaan Air Minum (SPAM) di Daerah Kabupaten/ Kota	Perbaikan SPAM di Kawasan Perdesaan	Perbaikan/ Revitalisasi Pamsimas Desa	1 Paket	Desa karangduwur, Kec. Ayah, Kab. Kebumen	200.000.000	DINAS PEKERJAAN UMUM DAN PENATAAN RUANG	Dapil 4	Basir	

No	Urusan	Sub Urusan	Program	Kegiatan	Sub Kegiatan	Indikator Sub Kegiatan	Volume	Lokasi	Anggaran	OPD Terkait	DAPIL	Konstituen	Validasi
47	URUSAN PEMERINTAHAN WAJIB YANG BERKAITAN DENGAN PELAYANAN DASAR	URUSAN PEMERINTAHAN BIDANG PEKERJAAN UMUM DAN PENATAAN RUANG	PROGRAM PENGELOLAAN DAN PENGEMBANGAN SISTEM DRAINASE	Pengelolaan dan pengembangan Sistem Drainase yang Terhubung Langsung dengan Sungai dalam Daerah Kabupaten/ Kota	Pembangunan Sistem Drainase Perkotaan dan Lingkungan	Pembangunan Drainase	70 Meter	Dukuh Kranggan RT 3 RW 4 Desa Prembun Kec Prembun	100.000.000	DINAS PEKERJAAN UMUM DAN PENATAAN RUANG	Dapil 7	Munawar Cholil, BA	
48	URUSAN PEMERINTAHAN WAJIB YANG BERKAITAN DENGAN PELAYANAN DASAR	URUSAN PEMERINTAHAN BIDANG PEKERJAAN UMUM DAN PENATAAN RUANG	PROGRAM PENGELOLAAN DAN PENGEMBANGAN SISTEM DRAINASE	Pengelolaan dan pengembangan Sistem Drainase yang Terhubung Langsung dengan Sungai dalam Daerah Kabupaten/ Kota	Pembangunan Sistem Drainase Perkotaan dan Lingkungan	Pembangunan dan Perawatan Jalan melalui sistem Drainase	500 x 0,6 Meter	DUKUH KALIBATUR RW 02 DAN RT 04 DESA GIYANTI KECAMATAN ROWOKELE KABUPATEN KEBUMEN	100.000.000	DINAS PEKERJAAN UMUM DAN PENATAAN RUANG	Dapil 4	Amin Lukmantoro	
49	URUSAN PEMERINTAHAN WAJIB YANG BERKAITAN DENGAN PELAYANAN DASAR	URUSAN PEMERINTAHAN BIDANG PEKERJAAN UMUM DAN PENATAAN RUANG	PROGRAM PENGELOLAAN DAN PENGEMBANGAN SISTEM DRAINASE	Pengelolaan dan pengembangan Sistem Drainase yang Terhubung Langsung dengan Sungai dalam Daerah Kabupaten/ Kota	Peningkatan Saluran Drainase Perkotaan dan Lingkungan	Jumlah lokasi drainase yang ditingkatkan kapasitasnya	1 Lokasi	RW 1. (perbatasan RT 2 dan RT. 3) Kelurahan Bumirejo	180.000.000	DINAS PEKERJAAN UMUM DAN PENATAAN RUANG	Dapil 1	Ahmad Haujaki Al Amkani	
50	URUSAN PEMERINTAHAN WAJIB YANG BERKAITAN DENGAN PELAYANAN DASAR	URUSAN PEMERINTAHAN BIDANG PEKERJAAN UMUM DAN PENATAAN RUANG	PROGRAM PENGELOLAAN DAN PENGEMBANGAN SISTEM DRAINASE	Pengelolaan dan pengembangan Sistem Drainase yang Terhubung Langsung dengan Sungai dalam Daerah Kabupaten/ Kota	Rehabilitasi Saluran Drainase Perkotaan dan Lingkungan	Terlaksananya normalisasi drainase RW 1 Kutosari	200 Meter	RW 1 Desa Kutosari	150.000.000	DINAS PEKERJAAN UMUM DAN PENATAAN RUANG	Dapil 1	Ahmad Haujaki Al Amkani	
51	URUSAN PEMERINTAHAN WAJIB YANG BERKAITAN DENGAN PELAYANAN DASAR	URUSAN PEMERINTAHAN BIDANG PEKERJAAN UMUM DAN PENATAAN RUANG	PROGRAM PENGELOLAAN DAN PENGEMBANGAN SISTEM DRAINASE	Pengelolaan dan pengembangan Sistem Drainase yang Terhubung Langsung dengan Sungai dalam Daerah Kabupaten/ Kota	Rehabilitasi Saluran Drainase Perkotaan dan Lingkungan	Rehab Drainase	1 Ruas	Desa Karangtanjung	150.000.000	DINAS PEKERJAAN UMUM DAN PENATAAN RUANG	Dapil 6	Sumarno, SH,MM	
52	URUSAN PEMERINTAHAN WAJIB YANG BERKAITAN DENGAN PELAYANAN DASAR	URUSAN PEMERINTAHAN BIDANG PEKERJAAN UMUM DAN PENATAAN RUANG	PROGRAM PENGELOLAAN DAN PENGEMBANGAN SISTEM DRAINASE	Pengelolaan dan pengembangan Sistem Drainase yang Terhubung Langsung dengan Sungai dalam Daerah Kabupaten/ Kota	Rehabilitasi Saluran Drainase Perkotaan dan Lingkungan	Jumlah Paket Rehabilitasi Saluran Drainase Perkotaan	1 Paket	Drainase Jl Kemakmuran RT. 02 RW. 01 Kelurahan Plarangan Kec. Karanganyar	200.000.000	DINAS PEKERJAAN UMUM DAN PENATAAN RUANG	Dapil 5	H. Suprapto	
53	URUSAN PEMERINTAHAN WAJIB YANG BERKAITAN DENGAN PELAYANAN DASAR	URUSAN PEMERINTAHAN BIDANG PEKERJAAN UMUM DAN PENATAAN RUANG	PROGRAM PENGELOLAAN DAN PENGEMBANGAN SISTEM DRAINASE	Pengelolaan dan pengembangan Sistem Drainase yang Terhubung Langsung dengan Sungai dalam Daerah Kabupaten/ Kota	Rehabilitasi Saluran Drainase Perkotaan dan Lingkungan	Jumlah Paket Rehabilitasi Drainase	1 Paket	Drainase Pintu Klep Kali Ketek (belakang lapangan) Kelurahan Plarangan Kec. Karanganyar	150.000.000	DINAS PEKERJAAN UMUM DAN PENATAAN RUANG	Dapil 5	H. Suprapto	
54	URUSAN PEMERINTAHAN WAJIB YANG BERKAITAN DENGAN PELAYANAN DASAR	URUSAN PEMERINTAHAN BIDANG PEKERJAAN UMUM DAN PENATAAN RUANG	PROGRAM PENGELOLAAN DAN PENGEMBANGAN SISTEM DRAINASE	Pengelolaan dan pengembangan Sistem Drainase yang Terhubung Langsung dengan Sungai dalam Daerah Kabupaten/ Kota	Rehabilitasi Saluran Drainase Perkotaan dan Lingkungan	Terlaksanaya Pembangunan Drainase dan Rabat Beton	1 Paket	Kelurahan Plarangan RT 04 RW 01	15.000.000	KELURAHAN PLARANGAN	Dapil 5	Agus Supriyanto	
55	URUSAN PEMERINTAHAN WAJIB YANG BERKAITAN DENGAN PELAYANAN DASAR	URUSAN PEMERINTAHAN BIDANG PEKERJAAN UMUM DAN PENATAAN RUANG	PROGRAM PENGELOLAAN DAN PENGEMBANGAN SISTEM DRAINASE	Pengelolaan dan pengembangan Sistem Drainase yang Terhubung Langsung dengan Sungai dalam Daerah Kabupaten/ Kota	Rehabilitasi Saluran Drainase Perkotaan dan Lingkungan	Normalisasi Drainase	3 Km	Sidomulyo, Winong, Pekutan, Mangunranan, Kertodeso	200.000.000	DINAS PEKERJAAN UMUM DAN PENATAAN RUANG	Dapil 7	Munawar Cholil, BA	
56	URUSAN PEMERINTAHAN WAJIB YANG BERKAITAN DENGAN PELAYANAN DASAR	URUSAN PEMERINTAHAN BIDANG PEKERJAAN UMUM DAN PENATAAN RUANG	PROGRAM PENATAAN BANGUNAN DAN LINGKUNGANNYA	Penyelenggaraan Penataan Bangunan dan Lingkungannya di Daerah Kabupaten/Kota	Penataan Bangunan dan Lingkungan	Jumlah paket bantuan semen	1 Paket	RT 04 RW 04 Desa Argopeni Kec.Ayah	12.000.000	DINAS PEKERJAAN UMUM DAN PENATAAN RUANG	Dapil 4	Qoriah Dwi Puspa, SS, M.Pd	

No	Urusan	Sub Urusan	Program	Kegiatan	Sub Kegiatan	Indikator Sub Kegiatan	Volume	Lokasi	Anggaran	OPD Terkait	DAPIL	Konstituen	Validasi
57	URUSAN PEMERINTAHAN WAJIB YANG BERKAITAN DENGAN PELAYANAN DASAR	URUSAN PEMERINTAHAN BIDANG PEKERJAAN UMUM DAN PENATAAN RUANG	PROGRAM PENATAAN BANGUNAN DAN LINGKUNGANNYA	Penyelenggaraan Penataan Bangunan dan Lingkungannya di Daerah Kabupaten/Kota	Pemberdayaan Masyarakat dalam Penataan Bangunan dan Lingkungan	Bantuan semen PC	1000	Desa Adikarto, Desa Banyuroto, Desa Mangunharjo, Desa Kemujan, Desa Adiluhur Desa Caruban, Desa Meles, Desa Arjosari, Desa Tepakyang, Desa Temanggal, Desa Pekuwon, Desa Sidomukti Kecamatan Adimulyo; Desa Sidoagung Kecamatan Sruweng	85.000.000	DINAS PEKERJAAN UMUM DAN PENATAAN RUANG	Dapil 3	Restu Gunawan	
58	URUSAN PEMERINTAHAN WAJIB YANG BERKAITAN DENGAN PELAYANAN DASAR	URUSAN PEMERINTAHAN BIDANG PEKERJAAN UMUM DAN PENATAAN RUANG	PROGRAM PENATAAN BANGUNAN DAN LINGKUNGANNYA	Penyelenggaraan Penataan Bangunan dan Lingkungannya di Daerah Kabupaten/Kota	Pemberdayaan Masyarakat dalam Penataan Bangunan dan Lingkungan	Jumlah bantuan semen	2 Paket	RT 01 RW 01 Desa Kalipurwo Kec. Kuwarasan (10 juta); RT 02 RW 02 Desa Peniron (10 juta)	20.000.000	DINAS PEKERJAAN UMUM DAN PENATAAN RUANG	Dapil 3	Agus Hamim, S.PdI	
59	URUSAN PEMERINTAHAN WAJIB YANG BERKAITAN DENGAN PELAYANAN DASAR	URUSAN PEMERINTAHAN BIDANG PEKERJAAN UMUM DAN PENATAAN RUANG	PROGRAM PENATAAN BANGUNAN DAN LINGKUNGANNYA	Penyelenggaraan Penataan Bangunan dan Lingkungannya di Daerah Kabupaten/Kota	Pemberdayaan Masyarakat dalam Penataan Bangunan dan Lingkungan	Jumlah bantuan stimulan semen pc	200 Sak	Desa Karangbolong, Kec. Ayah, Kab. Kebumen	10.000.000	DINAS PEKERJAAN UMUM DAN PENATAAN RUANG	Dapil 4	Basir	
60	URUSAN PEMERINTAHAN WAJIB YANG BERKAITAN DENGAN PELAYANAN DASAR	URUSAN PEMERINTAHAN BIDANG PEKERJAAN UMUM DAN PENATAAN RUANG	PROGRAM PENATAAN BANGUNAN DAN LINGKUNGANNYA	Penyelenggaraan Penataan Bangunan dan Lingkungannya di Daerah Kabupaten/Kota	Pemberdayaan Masyarakat dalam Penataan Bangunan dan Lingkungan	Jumlah bantuan stimulan semen pc	200 Sak	Rt 01 Rw 05 dan Rt 03 Rw 03 Desa Nagaraji, Kec. Buayan,Kab. Kebumen	10.000.000	DINAS PEKERJAAN UMUM DAN PENATAAN RUANG	Dapil 4	Basir	
61	URUSAN PEMERINTAHAN WAJIB YANG BERKAITAN DENGAN PELAYANAN DASAR	URUSAN PEMERINTAHAN BIDANG PEKERJAAN UMUM DAN PENATAAN RUANG	PROGRAM PENATAAN BANGUNAN DAN LINGKUNGANNYA	Penyelenggaraan Penataan Bangunan dan Lingkungannya di Daerah Kabupaten/Kota	Pemberdayaan Masyarakat dalam Penataan Bangunan dan Lingkungan	Jumlah bantuan stimulan semen pc	200 Sak	Desa Gianti, Kec. Rowokele, Kab. Kebumen	10.000.000	DINAS PEKERJAAN UMUM DAN PENATAAN RUANG	Dapil 4	Basir	
62	URUSAN PEMERINTAHAN WAJIB YANG BERKAITAN DENGAN PELAYANAN DASAR	URUSAN PEMERINTAHAN BIDANG PEKERJAAN UMUM DAN PENATAAN RUANG	PROGRAM PENATAAN BANGUNAN DAN LINGKUNGANNYA	Penyelenggaraan Penataan Bangunan dan Lingkungannya di Daerah Kabupaten/Kota	Pemberdayaan Masyarakat dalam Penataan Bangunan dan Lingkungan	Jumlah bantuan stimulan semen pc	200 Sak	Desa Kreteg, Kec. Rowokele, Kab. Kebumen	10.000.000	DINAS PEKERJAAN UMUM DAN PENATAAN RUANG	Dapil 4	Basir	
63	URUSAN PEMERINTAHAN WAJIB YANG BERKAITAN DENGAN PELAYANAN DASAR	URUSAN PEMERINTAHAN BIDANG PEKERJAAN UMUM DAN PENATAAN RUANG	PROGRAM PENATAAN BANGUNAN DAN LINGKUNGANNYA	Penyelenggaraan Penataan Bangunan dan Lingkungannya di Daerah Kabupaten/Kota	Pemberdayaan Masyarakat dalam Penataan Bangunan dan Lingkungan	Jumlah bantuan stimuan semen pc	200 Sak	Desa Redisari, Kec. Rowokele, Kab. Kebumen	10.000.000	DINAS PEKERJAAN UMUM DAN PENATAAN RUANG	Dapil 4	Basir	
64	URUSAN PEMERINTAHAN WAJIB YANG BERKAITAN DENGAN PELAYANAN DASAR	URUSAN PEMERINTAHAN BIDANG PEKERJAAN UMUM DAN PENATAAN RUANG	PROGRAM PENATAAN BANGUNAN DAN LINGKUNGANNYA	Penyelenggaraan Penataan Bangunan dan Lingkungannya di Daerah Kabupaten/Kota	Pemberdayaan Masyarakat dalam Penataan Bangunan dan Lingkungan	Jumlah bantuan stimulan semen pc	200 Sak	Desa Kalisari, Kec. Rowokele, Kab. Kebumen	10.000.000	DINAS PEKERJAAN UMUM DAN PENATAAN RUANG	Dapil 4	Basir	

No	Urusan	Sub Urusan	Program	Kegiatan	Sub Kegiatan	Indikator Sub Kegiatan	Volume	Lokasi	Anggaran	OPD Terkait	DAPIL	Konstituen	Validasi
65	URUSAN PEMERINTAHAN WAJIB YANG BERKAITAN DENGAN PELAYANAN DASAR	URUSAN PEMERINTAHAN BIDANG PEKERJAAN UMUM DAN PENATAAN RUANG	PROGRAM PENATAAN BANGUNAN DAN LINGKUNGANNYA	Penyelenggaraan Penataan Bangunan dan Lingkungannya di Daerah Kabupaten/Kota	Pemberdayaan Masyarakat dalam Penataan Bangunan dan Lingkungan	Jumlah bantuan stimulan semen PC	200 Sak	Rt 04 Rw 04 Desa Karangduwur, Kec. Ayah, Kab. Kebumen	10.000.000	DINAS PEKERJAAN UMUM DAN PENATAAN RUANG	Dapil 4	Basir	
66	URUSAN PEMERINTAHAN WAJIB YANG BERKAITAN DENGAN PELAYANAN DASAR	URUSAN PEMERINTAHAN BIDANG PEKERJAAN UMUM DAN PENATAAN RUANG	PROGRAM PENATAAN BANGUNAN DAN LINGKUNGANNYA	Penyelenggaraan Penataan Bangunan dan Lingkungannya di Daerah Kabupaten/Kota	Pemberdayaan Masyarakat dalam Penataan Bangunan dan Lingkungan	Jumlah bantuan stimulan semen PC	200 Sak	Desa Kalipoh,Kec. Ayah, Kab. Kebumen	10.000.000	DINAS PEKERJAAN UMUM DAN PENATAAN RUANG	Dapil 4	Basir	
67	URUSAN PEMERINTAHAN WAJIB YANG BERKAITAN DENGAN PELAYANAN DASAR	URUSAN PEMERINTAHAN BIDANG PEKERJAAN UMUM DAN PENATAAN RUANG	PROGRAM PENATAAN BANGUNAN DAN LINGKUNGANNYA	Penyelenggaraan Penataan Bangunan dan Lingkungannya di Daerah Kabupaten/Kota	Pemberdayaan Masyarakat dalam Penataan Bangunan dan Lingkungan	Jumlah bantuan stimulan semen pc	200 Sak	Desa Argopeni, Kec. Ayah, Kab. Kebumen	10.000.000	DINAS PEKERJAAN UMUM DAN PENATAAN RUANG	Dapil 4	Basir	
68	URUSAN PEMERINTAHAN WAJIB YANG BERKAITAN DENGAN PELAYANAN DASAR	URUSAN PEMERINTAHAN BIDANG PEKERJAAN UMUM DAN PENATAAN RUANG	PROGRAM PENATAAN BANGUNAN DAN LINGKUNGANNYA	Penyelenggaraan Penataan Bangunan dan Lingkungannya di Daerah Kabupaten/Kota	Pemberdayaan Masyarakat dalam Penataan Bangunan dan Lingkungan	Jumlah bantuan stimulan semen pc	200 Sak	Desa Srati Kec ayah Kab Kebumen	10.000.000	DINAS PEKERJAAN UMUM DAN PENATAAN RUANG	Dapil 4	Basir	
69	URUSAN PEMERINTAHAN WAJIB YANG BERKAITAN DENGAN PELAYANAN DASAR	URUSAN PEMERINTAHAN BIDANG PEKERJAAN UMUM DAN PENATAAN RUANG	PROGRAM PENATAAN BANGUNAN DAN LINGKUNGANNYA	Penyelenggaraan Penataan Bangunan dan Lingkungannya di Daerah Kabupaten/Kota	Pemberdayaan Masyarakat dalam Penataan Bangunan dan Lingkungan	Jumlah bantuan stimulan semen pc	200 Sak	Desa Jintung, Kec. Ayah, Kab. Kebumen	10.000.000	DINAS PEKERJAAN UMUM DAN PENATAAN RUANG	Dapil 4	Basir	
70	URUSAN PEMERINTAHAN WAJIB YANG BERKAITAN DENGAN PELAYANAN DASAR	URUSAN PEMERINTAHAN BIDANG PEKERJAAN UMUM DAN PENATAAN RUANG	PROGRAM PENATAAN BANGUNAN DAN LINGKUNGANNYA	Penyelenggaraan Penataan Bangunan dan Lingkungannya di Daerah Kabupaten/Kota	Pemberdayaan Masyarakat dalam Penataan Bangunan dan Lingkungan	Jumlah bantuan stimulan semen PC	200 Sak	Desa Pasir, Kec. Ayah, Kab. Kebumen	10.000.000	DINAS PEKERJAAN UMUM DAN PENATAAN RUANG	Dapil 4	Basir	
71	URUSAN PEMERINTAHAN WAJIB YANG BERKAITAN DENGAN PELAYANAN DASAR	URUSAN PEMERINTAHAN BIDANG PEKERJAAN UMUM DAN PENATAAN RUANG	PROGRAM PENATAAN BANGUNAN DAN LINGKUNGANNYA	Penyelenggaraan Penataan Bangunan dan Lingkungannya di Daerah Kabupaten/Kota	Pemberdayaan Masyarakat dalam Penataan Bangunan dan Lingkungan	Jumlah bantuan stimulan semen pc	200 Sak	Desa Tlogosari, Kec. Ayah, Kab. Kebumen	10.000.000	DINAS PEKERJAAN UMUM DAN PENATAAN RUANG	Dapil 4	Basir	
72	URUSAN PEMERINTAHAN WAJIB YANG BERKAITAN DENGAN PELAYANAN DASAR	URUSAN PEMERINTAHAN BIDANG PEKERJAAN UMUM DAN PENATAAN RUANG	PROGRAM PENYELENGGARAAN JALAN	Penyelenggaraan Jalan Kabupaten/Kota	Pembangunan Jalan	Pembangunan Jalan	1 Ruas	Dukuh Gombong Desa Plumbon	159.000.000	BADAN PENGELOLA KEUANGAN DAN ASET DAERAH	Dapil 6	Sumarno, SH,MM	
73	URUSAN PEMERINTAHAN WAJIB YANG BERKAITAN DENGAN PELAYANAN DASAR	URUSAN PEMERINTAHAN BIDANG PEKERJAAN UMUM DAN PENATAAN RUANG	PROGRAM PENYELENGGARAAN JALAN	Penyelenggaraan Jalan Kabupaten/Kota	Pembangunan Jalan	Pembangunan Rabat Beton Jalan Desa	250 Meter	Desa Karangduwur RT 01 RW 03, Kec. Ayah, Kab. Kebumen	100.000.000	BADAN PENGELOLA KEUANGAN DAN ASET DAERAH	Dapil 4	Basir	
74	URUSAN PEMERINTAHAN WAJIB YANG BERKAITAN DENGAN PELAYANAN DASAR	URUSAN PEMERINTAHAN BIDANG PEKERJAAN UMUM DAN PENATAAN RUANG	PROGRAM PENYELENGGARAAN JALAN	Penyelenggaraan Jalan Kabupaten/Kota	Rekonstruksi Jalan	PENGASPALAN JALAN MENUJU WISATA BULUPITU	2 Km	DESA KALIPUTIH KECAMATAN KUTOWINANGUN	500.000.000	BADAN PENGELOLA KEUANGAN DAN ASET DAERAH	Dapil 6	Drs. H. Tongat	

No	Urusan	Sub Urusan	Program	Kegiatan	Sub Kegiatan	Indikator Sub Kegiatan	Volume	Lokasi	Anggaran	OPD Terkait	DAPIL	Konstituen	Validasi
75	URUSAN PEMERINTAHAN WAJIB YANG BERKAITAN DENGAN PELAYANAN DASAR	URUSAN PEMERINTAHAN BIDANG PEKERJAAN UMUM DAN PENATAAN RUANG	PROGRAM PENYELENGGARAAN JALAN	Penyelenggaraan Jalan Kabupaten/Kota	Rehabilitasi Jalan	rehab jalan	500 Meter	Rt 1 Rw 5 dukuh Pesawahan Desa Plumbon	159.000.000	BADAN PENGELOLA KEUANGAN DAN ASET DAERAH	Dapil 6	Sumarno, SH,MM	
76	URUSAN PEMERINTAHAN WAJIB YANG BERKAITAN DENGAN PELAYANAN DASAR	URUSAN PEMERINTAHAN BIDANG PEKERJAAN UMUM DAN PENATAAN RUANG	PROGRAM PENYELENGGARAAN JALAN	Penyelenggaraan Jalan Kabupaten/Kota	Rehabilitasi Jalan	terlaksanaanya Pengaspalan jalan antar Desa	1 Paket	Jalan dari Desa Rejosari hingga pagedangan	100.000.000	DINAS PEKERJAAN UMUM DAN PENATAAN RUANG	Dapil 7	Munawar Cholil, BA	
77	URUSAN PEMERINTAHAN WAJIB YANG BERKAITAN DENGAN PELAYANAN DASAR	URUSAN PEMERINTAHAN BIDANG PEKERJAAN UMUM DAN PENATAAN RUANG	PROGRAM PENYELENGGARAAN JALAN	Penyelenggaraan Jalan Kabupaten/Kota	Rehabilitasi Jalan	Jumlah Kilometer Jalan K1 Wonoharjo-Wagirpandan yang direhabilitasi (Pengaspalan)	2 Km	Desa Wonoharjo	300.000.000	DINAS PEKERJAAN UMUM DAN PENATAAN RUANG	Dapil 4	Adhitya Whisnu Bayu Aji, ST	
78	URUSAN PEMERINTAHAN WAJIB YANG BERKAITAN DENGAN PELAYANAN DASAR	URUSAN PEMERINTAHAN BIDANG PEKERJAAN UMUM DAN PENATAAN RUANG	PROGRAM PENYELENGGARAAN JALAN	Penyelenggaraan Jalan Kabupaten/Kota	Rehabilitasi Jalan	Panjang Talud penahan badan jalan penghubung desa wonoharjo dengan desa wagirpandan (RT 001 RW 003)	500 Meter	Talud penahan badan jalan penghubung desa wonoharjo dengan desa wagirpandan (RT 001 RW 003) (Pelimpahan dari Dapil 5 atas nama Bagus Setiyawan)	109.000.000	BADAN PENGELOLA KEUANGAN DAN ASET DAERAH	Dapil 4	Adhitya Whisnu Bayu Aji, ST	
79	URUSAN PEMERINTAHAN WAJIB YANG BERKAITAN DENGAN PELAYANAN DASAR	URUSAN PEMERINTAHAN BIDANG PEKERJAAN UMUM DAN PENATAAN RUANG	PROGRAM PENYELENGGARAAN JALAN	Penyelenggaraan Jalan Kabupaten/Kota	Pemeliharaan Rutin Jalan	Panjang Jalan yang dipelihara	3 Km	Jalan K1 Desa Kreteg-Giyanti	200.000.000	DINAS PEKERJAAN UMUM DAN PENATAAN RUANG	Dapil 4	Adhitya Whisnu Bayu Aji, ST	
80	URUSAN PEMERINTAHAN WAJIB YANG BERKAITAN DENGAN PELAYANAN DASAR	URUSAN PEMERINTAHAN BIDANG PEKERJAAN UMUM DAN PENATAAN RUANG	PROGRAM PENYELENGGARAAN JALAN	Penyelenggaraan Jalan Kabupaten/Kota	Penanggulangan Bencana/Tanggap Darurat	Panjang Jalan	2 Km	Jalan K1 Desa Wagirpandan Dukuh Cuntelan	300.000.000	DINAS PEKERJAAN UMUM DAN PENATAAN RUANG	Dapil 4	Adhitya Whisnu Bayu Aji, ST	
81	URUSAN PEMERINTAHAN WAJIB YANG BERKAITAN DENGAN PELAYANAN DASAR	URUSAN PEMERINTAHAN BIDANG PERUMAHAN DAN KAWASAN PERMUKIMAN	PROGRAM KAWASAN PERMUKIMAN SERTA PERMUKIMAN KUMUH	Peningkatan Kawasan Permukiman Kumuh dengan Luas di Bawah 10 (Sepuluh) Ha	Perbaikan Rumah Tidak Layak Huni untuk Pencegahan terhadap Tumbuh dan Berkembangnya Permukiman Kumuh	Jumlah RTLH yang diperbaiki	1 Unit	Rumah Bapak Reban Desa Sumberjati Ambal	15.000.000	DINAS PERUMAHAN, KAWASAN PERMUKIMAN DAN LINGKUNGAN HIDUP	Dapil 7	H. Sarimun, S.Sy	
82	URUSAN PEMERINTAHAN WAJIB YANG TIDAK BERKAITAN DENGAN PELAYANAN DASAR	URUSAN PEMERINTAHAN BIDANG PANGAN	PROGRAM PENINGKATAN DIVERSIFIKASI DAN KETAHANAN PANGAN MASYARAKAT	Pelaksanaan Pencapaian Target Konsumsi Pangan Perkapita/Tahun sesuai dengan Angka Kecukupan Gizi	Pemberdayaan Masyarakat dalam Penganekaragaman Konsumsi Pangan Berbasis Sumber Daya Lokal	Pembinaan dan pemberian stimulan percepatan penganekaragaman konsumsi pangan	1 Paket	Desa Mengkowo	30.000.000	DINAS PERTANIAN DAN PANGAN	Dapil 1	Miftahul Ulum	
83	URUSAN PEMERINTAHAN WAJIB YANG TIDAK BERKAITAN DENGAN PELAYANAN DASAR	URUSAN PEMERINTAHAN BIDANG PERHUBUNGAN	PROGRAM PENYELENGGARAAN LALU LINTAS DAN ANGKUTAN JALAN (LLAJ)	Penyediaan Perlengkapan Jalan di Jalan Kabupaten/ Kota	Penyediaan Perlengkapan Jalan di Jalan Kabupaten/ Kota	Jumlah titik yang dipasang LPJU	1 Lokasi	Desa Candirenggo Kec.Ayah	15.000.000	DINAS PERHUBUNGAN	Dapil 4	Qoriah Dwi Puspa, SS, M.Pd	
84	URUSAN PEMERINTAHAN WAJIB YANG TIDAK BERKAITAN DENGAN PELAYANAN DASAR	URUSAN PEMERINTAHAN BIDANG KEPEMUDAAN DAN OLAHRAGA	PROGRAM PENGEMBANGAN KAPASITAS DAYA SAING KEOLAHRAGAAN	Pembinaan dan Pengembangan Olahraga Pendidikan Pada Jenjang Pendidikan yang Menjadi Kewenangan Daerah Kabupaten/Kota	Koordinasi, Sinkronisasi dan Pelaksanaan Penyediaan Sarana dan Prasarana Olahraga Kabupaten/ Kota	Jumlah sarana dan prasarana olahraga	1 Paket	RW 12 Kelurahan Panjer	10.000.000	DINAS KEPEMUDAAN, OLAHRAGA DAN PARIWISATA	Dapil 1	Hj. Ermi Kristanti, SP, MM	

No	Urusan	Sub Urusan	Program	Kegiatan	Sub Kegiatan	Indikator Sub Kegiatan	Volume	Lokasi	Anggaran	OPD Terkait	DAPIL	Konstituen	Validasi
85	URUSAN PEMERINTAHAN WAJIB YANG TIDAK BERKAITAN DENGAN PELAYANAN DASAR	URUSAN PEMERINTAHAN BIDANG KEPEMUDAAN DAN OLAHRAGA	PROGRAM PENGEMBANGAN KAPASITAS DAYA SAING KEOLAHRAGAAN	Pembinaan dan Pengembangan Olahraga Pendidikan Pada Jenjang Pendidikan yang Menjadi Kewenangan Daerah Kabupaten/Kota	Koordinasi, Sinkronisasi dan Pelaksanaan Penyediaan Sarana dan Prasarana Olahraga Kabupaten/ Kota	Jumlah sarana dan prasarana olahraga	1 Paket	RW 02 Kelurahan Tamanwinangun	10.000.000	DINAS KEPEMUDAAN, OLAHRAGA DAN PARIWISATA	Dapil 1	Hj. Ermi Kristanti, SP, MM	
86	URUSAN PEMERINTAHAN WAJIB YANG TIDAK BERKAITAN DENGAN PELAYANAN DASAR	URUSAN PEMERINTAHAN BIDANG KEPEMUDAAN DAN OLAHRAGA	PROGRAM PENGEMBANGAN KAPASITAS DAYA SAING KEOLAHRAGAAN	Pembinaan dan Pengembangan Olahraga Pendidikan Pada Jenjang Pendidikan yang Menjadi Kewenangan Daerah Kabupaten/Kota	Koordinasi, Sinkronisasi dan Pelaksanaan Penyediaan Sarana dan Prasarana Olahraga Kabupaten/ Kota	Jumlah sarana dan prasarana olahraga	1 Paket	Kelurahan Bumirejo	10.000.000	DINAS KEPEMUDAAN, OLAHRAGA DAN PARIWISATA	Dapil 1	Hj. Ermi Kristanti, SP, MM	
87	URUSAN PEMERINTAHAN WAJIB YANG TIDAK BERKAITAN DENGAN PELAYANAN DASAR	URUSAN PEMERINTAHAN BIDANG KEPEMUDAAN DAN OLAHRAGA	PROGRAM PENGEMBANGAN KAPASITAS DAYA SAING KEOLAHRAGAAN	Pembinaan dan Pengembangan Olahraga Pendidikan Pada Jenjang Pendidikan yang Menjadi Kewenangan Daerah Kabupaten/Kota	Koordinasi, Sinkronisasi dan Pelaksanaan Penyediaan Sarana dan Prasarana Olahraga Kabupaten/ Kota	Jumlah sarana dan prasarana olahraga	1 Paket	RW 01 Kelurahan Panjer	10.000.000	DINAS KEPEMUDAAN, OLAHRAGA DAN PARIWISATA	Dapil 1	Hj. Ermi Kristanti, SP, MM	
88	URUSAN PEMERINTAHAN WAJIB YANG TIDAK BERKAITAN DENGAN PELAYANAN DASAR	URUSAN PEMERINTAHAN BIDANG KEPEMUDAAN DAN OLAHRAGA	PROGRAM PENGEMBANGAN KAPASITAS DAYA SAING KEOLAHRAGAAN	Pembinaan dan Pengembangan Olahraga Pendidikan Pada Jenjang Pendidikan yang Menjadi Kewenangan Daerah Kabupaten/Kota	Koordinasi, Sinkronisasi dan Pelaksanaan Penyediaan Sarana dan Prasarana Olahraga Kabupaten/ Kota	Jumlah sarana dan prasarana olahraga	1 Paket	RW 02 Kelurahan Panjer	10.000.000	DINAS KEPEMUDAAN, OLAHRAGA DAN PARIWISATA	Dapil 1	Hj. Ermi Kristanti, SP, MM	
89	URUSAN PEMERINTAHAN WAJIB YANG TIDAK BERKAITAN DENGAN PELAYANAN DASAR	URUSAN PEMERINTAHAN BIDANG KEPEMUDAAN DAN OLAHRAGA	PROGRAM PENGEMBANGAN KAPASITAS DAYA SAING KEOLAHRAGAAN	Pembinaan dan Pengembangan Olahraga Pendidikan Pada Jenjang Pendidikan yang Menjadi Kewenangan Daerah Kabupaten/Kota	Koordinasi, Sinkronisasi dan Pelaksanaan Penyediaan Sarana dan Prasarana Olahraga Kabupaten/ Kota	Jumlah sarana dan prasarana olahraga	1 Paket	RW 04 Kelurahan Panjer	10.000.000	DINAS KEPEMUDAAN, OLAHRAGA DAN PARIWISATA	Dapil 1	Hj. Ermi Kristanti, SP, MM	
90	URUSAN PEMERINTAHAN WAJIB YANG TIDAK BERKAITAN DENGAN PELAYANAN DASAR	URUSAN PEMERINTAHAN BIDANG KEPEMUDAAN DAN OLAHRAGA	PROGRAM PENGEMBANGAN KAPASITAS DAYA SAING KEOLAHRAGAAN	Pembinaan dan Pengembangan Olahraga Pendidikan Pada Jenjang Pendidikan yang Menjadi Kewenangan Daerah Kabupaten/Kota	Koordinasi, Sinkronisasi dan Pelaksanaan Penyediaan Sarana dan Prasarana Olahraga Kabupaten/ Kota	Jumlah sarana dan prasarana olahraga	1 Paket	RW 05 Kelurahan Panjer	10.000.000	DINAS KEPEMUDAAN, OLAHRAGA DAN PARIWISATA	Dapil 1	Hj. Ermi Kristanti, SP, MM	
91	URUSAN PEMERINTAHAN WAJIB YANG TIDAK BERKAITAN DENGAN PELAYANAN DASAR	URUSAN PEMERINTAHAN BIDANG KEPEMUDAAN DAN OLAHRAGA	PROGRAM PENGEMBANGAN KAPASITAS DAYA SAING KEOLAHRAGAAN	Pembinaan dan Pengembangan Olahraga Pendidikan Pada Jenjang Pendidikan yang Menjadi Kewenangan Daerah Kabupaten/Kota	Koordinasi, Sinkronisasi dan Pelaksanaan Penyediaan Sarana dan Prasarana Olahraga Kabupaten/ Kota	Jumlah sarana dan prasarana olahraga	1 Paket	RW 06 Kelurahan Panjer	10.000.000	DINAS KEPEMUDAAN, OLAHRAGA DAN PARIWISATA	Dapil 1	Hj. Ermi Kristanti, SP, MM	
92	URUSAN PEMERINTAHAN WAJIB YANG TIDAK BERKAITAN DENGAN PELAYANAN DASAR	URUSAN PEMERINTAHAN BIDANG KEPEMUDAAN DAN OLAHRAGA	PROGRAM PENGEMBANGAN KAPASITAS DAYA SAING KEOLAHRAGAAN	Pembinaan dan Pengembangan Olahraga Pendidikan Pada Jenjang Pendidikan yang Menjadi Kewenangan Daerah Kabupaten/Kota	Koordinasi, Sinkronisasi dan Pelaksanaan Penyediaan Sarana dan Prasarana Olahraga Kabupaten/ Kota	Jumlah sarana dan prasarana olahraga	1 Paket	RW 08 Kelurahan Panjer	9.000.000	DINAS KEPEMUDAAN, OLAHRAGA DAN PARIWISATA	Dapil 1	Hj. Ermi Kristanti, SP, MM	
93	URUSAN PEMERINTAHAN WAJIB YANG TIDAK BERKAITAN DENGAN PELAYANAN DASAR	URUSAN PEMERINTAHAN BIDANG KEPEMUDAAN DAN OLAHRAGA	PROGRAM PENGEMBANGAN KAPASITAS DAYA SAING KEOLAHRAGAAN	Pembinaan dan Pengembangan Olahraga Pendidikan Pada Jenjang Pendidikan yang Menjadi Kewenangan Daerah Kabupaten/Kota	Koordinasi, Sinkronisasi dan Pelaksanaan Penyediaan Sarana dan Prasarana Olahraga Kabupaten/ Kota	Jumlah sarana dan prasarana olahraga	1 Paket	RW 11 Kelurahan Panjer	9.000.000	DINAS KEPEMUDAAN, OLAHRAGA DAN PARIWISATA	Dapil 1	Hj. Ermi Kristanti, SP, MM	
94	URUSAN PEMERINTAHAN WAJIB YANG TIDAK BERKAITAN DENGAN PELAYANAN DASAR	URUSAN PEMERINTAHAN BIDANG KEPEMUDAAN DAN OLAHRAGA	PROGRAM PENGEMBANGAN KAPASITAS DAYA SAING KEOLAHRAGAAN	Pembinaan dan Pengembangan Olahraga Pendidikan Pada Jenjang Pendidikan yang Menjadi Kewenangan Daerah Kabupaten/Kota	Koordinasi, Sinkronisasi dan Pelaksanaan Penyediaan Sarana dan Prasarana Olahraga Kabupaten/ Kota	Jumlah sarana dan prasarana olahraga	1 Paket	RW 04 Kelurahan Panjer	9.000.000	DINAS KEPEMUDAAN, OLAHRAGA DAN PARIWISATA	Dapil 1	Hj. Ermi Kristanti, SP, MM	

No	Urusan	Sub Urusan	Program	Kegiatan	Sub Kegiatan	Indikator Sub Kegiatan	Volume	Lokasi	Anggaran	OPD Terkait	DAPIL	Konstituen	Validasi
95	URUSAN PEMERINTAHAN WAJIB YANG TIDAK BERKAITAN DENGAN PELAYANAN DASAR	URUSAN PEMERINTAHAN BIDANG KEPEMUDAAN DAN OLAHRAGA	PROGRAM PENGEMBANGAN KAPASITAS DAYA SAING KEOLAHRAGAAN	Pembinaan dan Pengembangan Olahraga Pendidikan Pada Jenjang Pendidikan yang Menjadi Kewenangan Daerah Kabupaten/Kota	Koordinasi, Sinkronisasi dan Pelaksanaan Penyediaan Sarana dan Prasarana Olahraga Kabupaten/ Kota	Jumlah sarana dan prasarana olahraga	1 Paket	Perum Sigaru Desa Kembaran	9.000.000	DINAS KEPEMUDAAN, OLAHRAGA DAN PARIWISATA	Dapil 1	Hj. Ermi Kristanti, SP, MM	
96	URUSAN PEMERINTAHAN WAJIB YANG TIDAK BERKAITAN DENGAN PELAYANAN DASAR	URUSAN PEMERINTAHAN BIDANG KEPEMUDAAN DAN OLAHRAGA	PROGRAM PENGEMBANGAN KAPASITAS DAYA SAING KEOLAHRAGAAN	Pembinaan dan Pengembangan Olahraga Pendidikan Pada Jenjang Pendidikan yang Menjadi Kewenangan Daerah Kabupaten/Kota	Koordinasi, Sinkronisasi dan Pelaksanaan Penyediaan Sarana dan Prasarana Olahraga Kabupaten/ Kota	Jumlah sarana dan prasarana olahraga	1 Paket	Desa Bagung Kecamatan Prembun	9.000.000	DINAS KEPEMUDAAN, OLAHRAGA DAN PARIWISATA	Dapil 7	H. Nur Hariyadi, SE	
97	URUSAN PEMERINTAHAN WAJIB YANG TIDAK BERKAITAN DENGAN PELAYANAN DASAR	URUSAN PEMERINTAHAN BIDANG KEPEMUDAAN DAN OLAHRAGA	PROGRAM PENGEMBANGAN KAPASITAS DAYA SAING KEOLAHRAGAAN	Pembinaan dan Pengembangan Olahraga Pendidikan Pada Jenjang Pendidikan yang Menjadi Kewenangan Daerah Kabupaten/Kota	Koordinasi, Sinkronisasi dan Pelaksanaan Penyediaan Sarana dan Prasarana Olahraga Kabupaten/ Kota	Jumlah sarana dan prasarana olahraga	1 Paket	Desa Sidogede Kecamatan Prembun	9.000.000	DINAS KEPEMUDAAN, OLAHRAGA DAN PARIWISATA	Dapil 7	H. Nur Hariyadi, SE	
98	URUSAN PEMERINTAHAN WAJIB YANG TIDAK BERKAITAN DENGAN PELAYANAN DASAR	URUSAN PEMERINTAHAN BIDANG KEPEMUDAAN DAN OLAHRAGA	PROGRAM PENGEMBANGAN KAPASITAS DAYA SAING KEOLAHRAGAAN	Pembinaan dan Pengembangan Olahraga Pendidikan Pada Jenjang Pendidikan yang Menjadi Kewenangan Daerah Kabupaten/Kota	Koordinasi, Sinkronisasi dan Pelaksanaan Penyediaan Sarana dan Prasarana Olahraga Kabupaten/ Kota	Jumlah sarana dan prasarana olahraga	1 Paket	Desa Kabuaran Kecamatan Prembun	9.000.000	DINAS KEPEMUDAAN, OLAHRAGA DAN PARIWISATA	Dapil 7	H. Nur Hariyadi, SE	
99	URUSAN PEMERINTAHAN WAJIB YANG TIDAK BERKAITAN DENGAN PELAYANAN DASAR	URUSAN PEMERINTAHAN BIDANG KEPEMUDAAN DAN OLAHRAGA	PROGRAM PENGEMBANGAN KAPASITAS DAYA SAING KEOLAHRAGAAN	Pembinaan dan Pengembangan Olahraga Pendidikan Pada Jenjang Pendidikan yang Menjadi Kewenangan Daerah Kabupaten/Kota	Koordinasi, Sinkronisasi dan Pelaksanaan Penyediaan Sarana dan Prasarana Olahraga Kabupaten/ Kota	Jumlah sarana dan prasarana olahraga	1 Paket	Desa Kedungwaru Kecamatan Prembun	9.000.000	DINAS KEPEMUDAAN, OLAHRAGA DAN PARIWISATA	Dapil 7	H. Nur Hariyadi, SE	
100	URUSAN PEMERINTAHAN WAJIB YANG TIDAK BERKAITAN DENGAN PELAYANAN DASAR	URUSAN PEMERINTAHAN BIDANG KEPEMUDAAN DAN OLAHRAGA	PROGRAM PENGEMBANGAN KAPASITAS DAYA SAING KEOLAHRAGAAN	Pembinaan dan Pengembangan Olahraga Pendidikan Pada Jenjang Pendidikan yang Menjadi Kewenangan Daerah Kabupaten/Kota	Koordinasi, Sinkronisasi dan Pelaksanaan Penyediaan Sarana dan Prasarana Olahraga Kabupaten/ Kota	Jumlah sarana dan prasarana olahraga	1 Paket	Desa Prembun Kecamatan Prembun	9.000.000	DINAS KEPEMUDAAN, OLAHRAGA DAN PARIWISATA	Dapil 7	H. Nur Hariyadi, SE	
101	URUSAN PEMERINTAHAN WAJIB YANG TIDAK BERKAITAN DENGAN PELAYANAN DASAR	URUSAN PEMERINTAHAN BIDANG KEPEMUDAAN DAN OLAHRAGA	PROGRAM PENGEMBANGAN KAPASITAS DAYA SAING KEOLAHRAGAAN	Pembinaan dan Pengembangan Olahraga Pendidikan Pada Jenjang Pendidikan yang Menjadi Kewenangan Daerah Kabupaten/Kota	Koordinasi, Sinkronisasi dan Pelaksanaan Penyediaan Sarana dan Prasarana Olahraga Kabupaten/ Kota	Jumlah sarana dan prasarana olahraga	1 Paket	Desa Krubungan Kecamatan Mirit	10.000.000	DINAS KEPEMUDAAN, OLAHRAGA DAN PARIWISATA	Dapil 7	H. Nur Hariyadi, SE	
102	URUSAN PEMERINTAHAN WAJIB YANG TIDAK BERKAITAN DENGAN PELAYANAN DASAR	URUSAN PEMERINTAHAN BIDANG KEPEMUDAAN DAN OLAHRAGA	PROGRAM PENGEMBANGAN KAPASITAS DAYA SAING KEOLAHRAGAAN	Pembinaan dan Pengembangan Olahraga Pendidikan Pada Jenjang Pendidikan yang Menjadi Kewenangan Daerah Kabupaten/Kota	Koordinasi, Sinkronisasi dan Pelaksanaan Penyediaan Sarana dan Prasarana Olahraga Kabupaten/ Kota	Jumlah sarana dan prasarana olahraga	1 Paket	Desa Tlogopragoto Kecamatan Mirit	10.000.000	DINAS KEPEMUDAAN, OLAHRAGA DAN PARIWISATA	Dapil 7	H. Nur Hariyadi, SE	
103	URUSAN PEMERINTAHAN WAJIB YANG TIDAK BERKAITAN DENGAN PELAYANAN DASAR	URUSAN PEMERINTAHAN BIDANG KEPEMUDAAN DAN OLAHRAGA	PROGRAM PENGEMBANGAN KAPASITAS DAYA SAING KEOLAHRAGAAN	Pembinaan dan Pengembangan Olahraga Pendidikan Pada Jenjang Pendidikan yang Menjadi Kewenangan Daerah Kabupaten/Kota	Koordinasi, Sinkronisasi dan Pelaksanaan Penyediaan Sarana dan Prasarana Olahraga Kabupaten/ Kota	Jumlah paket bantuan peralatan olahraga	4 Paket	Karangtaruna Desa Kradenan, Karangtaruna Desa Sidoluhur, Karangtaruna Desa Ambalresmi, Karangtaruna Desa Kembangsawit	40.000.000	DINAS KEPEMUDAAN, OLAHRAGA DAN PARIWISATA	Dapil 7	Hesti Nuraini, SM	
104	URUSAN PEMERINTAHAN WAJIB YANG TIDAK BERKAITAN DENGAN PELAYANAN DASAR	URUSAN PEMERINTAHAN BIDANG KEPEMUDAAN DAN OLAHRAGA	PROGRAM PENGEMBANGAN KAPASITAS DAYA SAING KEOLAHRAGAAN	Pembinaan dan Pengembangan Olahraga Pendidikan Pada Jenjang Pendidikan yang Menjadi Kewenangan Daerah Kabupaten/Kota	Koordinasi, Sinkronisasi dan Pelaksanaan Penyediaan Sarana dan Prasarana Olahraga Kabupaten/ Kota	Tersedianya bantuan alat-alat olahraga berupa peralatn olahraga tenis meja, seragam voly, bola voly, net voly, bola sepakbola di Karang Taruna Karangkemiri Kecamatan Karanganyar	1 Paket	Karang Taruna Mitra Remaja Desa Karangkemiri Kecamatan Karanganyar	6.000.000	DINAS KEPEMUDAAN, OLAHRAGA DAN PARIWISATA	Dapil 5	Pairi	

No	Urusan	Sub Urusan	Program	Kegiatan	Sub Kegiatan	Indikator Sub Kegiatan	Volume	Lokasi	Anggaran	OPD Terkait	DAPIL	Konstituen	Validasi
105	URUSAN PEMERINTAHAN WAJIB YANG TIDAK BERKAITAN DENGAN PELAYANAN DASAR	URUSAN PEMERINTAHAN BIDANG KEPEMUDAAN DAN OLAHRAGA	PROGRAM PENGEMBANGAN KAPASITAS DAYA SAING KEOLAHRAGAAN	Pembinaan dan Pengembangan Olahraga Pendidikan Pada Jenjang Pendidikan yang Menjadi Kewenangan Daerah Kabupaten/Kota	Koordinasi, Sinkronisasi dan Pelaksanaan Penyediaan Sarana dan Prasarana Olahraga Kabupaten/ Kota	Tersedianya bantuan alat-alat olahraga berupa peralatan olahraga tenis meja, seragam voly, bola voly, net voly, bola sepakbola di Karang Taruna Desa Panjangsari	1 Paket	Karang Taruna Manunggal Jaya Desa Panjangsari Kecamatan Gombong	8.000.000	DINAS KEPEMUDAAN, OLAHRAGA DAN PARIWISATA	Dapil 5	Pairi	
106	URUSAN PEMERINTAHAN WAJIB YANG TIDAK BERKAITAN DENGAN PELAYANAN DASAR	URUSAN PEMERINTAHAN BIDANG KEPEMUDAAN DAN OLAHRAGA	PROGRAM PENGEMBANGAN KAPASITAS DAYA SAING KEOLAHRAGAAN	Pembinaan dan Pengembangan Olahraga Pendidikan Pada Jenjang Pendidikan yang Menjadi Kewenangan Daerah Kabupaten/Kota	Koordinasi, Sinkronisasi dan Pelaksanaan Penyediaan Sarana dan Prasarana Olahraga Kabupaten/ Kota	Tersedianya sarana dan prasarana lapangan bola (gawang,jaring,garis lapangan,dll)	1 Paket	Karang Taruna Kubang Jaya Desa Kedungwringin Kecamatan Sempor	42.000.000	DINAS KEPEMUDAAN, OLAHRAGA DAN PARIWISATA	Dapil 5	Pairi	
107	URUSAN PEMERINTAHAN WAJIB YANG TIDAK BERKAITAN DENGAN PELAYANAN DASAR	URUSAN PEMERINTAHAN BIDANG KEPEMUDAAN DAN OLAHRAGA	PROGRAM PENGEMBANGAN KAPASITAS DAYA SAING KEOLAHRAGAAN	Pembinaan dan Pengembangan Olahraga Pendidikan Pada Jenjang Pendidikan yang Menjadi Kewenangan Daerah Kabupaten/Kota	Koordinasi, Sinkronisasi dan Pelaksanaan Penyediaan Sarana dan Prasarana Olahraga Kabupaten/ Kota	Jumlah sarana dan prasarana olahraga	1 Paket	Desa Kaligubuk Kecamatan Padureso	10.000.000	DINAS KEPEMUDAAN, OLAHRAGA DAN PARIWISATA	Dapil 7	H. Nur Hariyadi, SE	
108	URUSAN PEMERINTAHAN WAJIB YANG TIDAK BERKAITAN DENGAN PELAYANAN DASAR	URUSAN PEMERINTAHAN BIDANG KEPEMUDAAN DAN OLAHRAGA	PROGRAM PENGEMBANGAN KAPASITAS DAYA SAING KEOLAHRAGAAN	Pembinaan dan Pengembangan Olahraga Pendidikan Pada Jenjang Pendidikan yang Menjadi Kewenangan Daerah Kabupaten/Kota	Koordinasi, Sinkronisasi dan Pelaksanaan Penyediaan Sarana dan Prasarana Olahraga Kabupaten/ Kota	Jumlah sarana dan prasarana olahraga	1 Paket	Desa Pujodadi Kecamatan Bonorowo	9.000.000	DINAS KEPEMUDAAN, OLAHRAGA DAN PARIWISATA	Dapil 7	H. Nur Hariyadi, SE	
109	URUSAN PEMERINTAHAN WAJIB YANG TIDAK BERKAITAN DENGAN PELAYANAN DASAR	URUSAN PEMERINTAHAN BIDANG KEBUDAYAAN	PROGRAM PENGEMBANGAN KEBUDAYAAN	Pelestarian Kesenian tradisional yang Masyarakat Pelakunya dalam Daerah Kabupaten/Kota	Pelindungan, Pengembangan, Pemanfaatan Objek Pemajuan Tradisi Budaya	Jumlah bantuan alat musik rebana	1 Paket	Desa Tanahsari	8.000.000	DINAS PENDIDIKAN	Dapil 1	Miftahul Ulum	
110	URUSAN PEMERINTAHAN WAJIB YANG TIDAK BERKAITAN DENGAN PELAYANAN DASAR	URUSAN PEMERINTAHAN BIDANG KEBUDAYAAN	PROGRAM PENGEMBANGAN KESENIAN TRADISIONAL	Pembinaan Kesenian yang Masyarakat Pelakunya dalam Daerah Kabupaten/Kota	Peningkatan Pendidikan dan Pelatihan Sumber Daya Manusia Kesenian Tradisional	Bantuan alat rebana	1 Paket	Desa Klegenwonosari RT 03 RW 02 Kecamatan Klirong	8.000.000	DINAS PENDIDIKAN	Dapil 2	Frengky Askhabul Jannah	
111	URUSAN PEMERINTAHAN WAJIB YANG TIDAK BERKAITAN DENGAN PELAYANAN DASAR	URUSAN PEMERINTAHAN BIDANG KEBUDAYAAN	PROGRAM PENGEMBANGAN KESENIAN TRADISIONAL	Pembinaan Kesenian yang Masyarakat Pelakunya dalam Daerah Kabupaten/Kota	Peningkatan Kapasitas Tata Kelola Lembaga Kesenian Tradisional	ALAT KESENIAN REBANA	1 PAKET	PKK DESA ROWOREJO	8.000.000	DINAS PENDIDIKAN	Dapil 1	Hj. Ermi Kristanti, SP, MM	
112	URUSAN PEMERINTAHAN WAJIB YANG TIDAK BERKAITAN DENGAN PELAYANAN DASAR	URUSAN PEMERINTAHAN BIDANG KEBUDAYAAN	PROGRAM PENGEMBANGAN KESENIAN TRADISIONAL	Pembinaan Kesenian yang Masyarakat Pelakunya dalam Daerah Kabupaten/Kota	Peningkatan Kapasitas Tata Kelola Lembaga Kesenian Tradisional	Jumlah alat kesenian rebana	1 Paket	RW 09 Kelurahan Panjer	8.000.000	DINAS PENDIDIKAN	Dapil 1	Hj. Ermi Kristanti, SP, MM	
113	URUSAN PEMERINTAHAN WAJIB YANG TIDAK BERKAITAN DENGAN PELAYANAN DASAR	URUSAN PEMERINTAHAN BIDANG KEBUDAYAAN	PROGRAM PENGEMBANGAN KESENIAN TRADISIONAL	Pembinaan Kesenian yang Masyarakat Pelakunya dalam Daerah Kabupaten/Kota	Peningkatan Kapasitas Tata Kelola Lembaga Kesenian Tradisional	Jumlah alat kesenian rebana	1 Paket	RW 01 Desa Kawedusan	8.000.000	DINAS PENDIDIKAN	Dapil 1	Hj. Ermi Kristanti, SP, MM	
114	URUSAN PEMERINTAHAN WAJIB YANG TIDAK BERKAITAN DENGAN PELAYANAN DASAR	URUSAN PEMERINTAHAN BIDANG KEBUDAYAAN	PROGRAM PENGEMBANGAN KESENIAN TRADISIONAL	Pembinaan Kesenian yang Masyarakat Pelakunya dalam Daerah Kabupaten/Kota	Peningkatan Kapasitas Tata Kelola Lembaga Kesenian Tradisional	Jumlah bantuan alat kesenian rebana	1 Paket	RT 05 RW 04 Desa Muktisari	8.000.000	DINAS PENDIDIKAN	Dapil 1	Noviandri Dwi Al Hadi	

No	Urusan	Sub Urusan	Program	Kegiatan	Sub Kegiatan	Indikator Sub Kegiatan	Volume	Lokasi	Anggaran	OPD Terkait	DAPIL	Konstituen	Validasi
115	URUSAN PEMERINTAHAN WAJIB YANG TIDAK BERKAITAN DENGAN PELAYANAN DASAR	URUSAN PEMERINTAHAN BIDANG KEBUDAYAAN	PROGRAM PENGEMBANGAN KESENIAN TRADISIONAL	Pembinaan Kesenian yang Masyarakat Pelakunya dalam Daerah Kabupaten/Kota	Peningkatan Kapasitas Tata Kelola Lembaga Kesenian Tradisional	Jumlah Paket bantuan Alat Hadroh	2 Paket	RW 02 dan RW. 03 Desa jatimulyo	16.000.000	DINAS PENDIDIKAN	Dapil 6	Hj. Lilik Halimah	
116	URUSAN PEMERINTAHAN WAJIB YANG TIDAK BERKAITAN DENGAN PELAYANAN DASAR	URUSAN PEMERINTAHAN BIDANG KEBUDAYAAN	PROGRAM PENGEMBANGAN KESENIAN TRADISIONAL	Pembinaan Kesenian yang Masyarakat Pelakunya dalam Daerah Kabupaten/Kota	Peningkatan Kapasitas Tata Kelola Lembaga Kesenian Tradisional	Jumlah paket bantuan alat kesenian Jam Janeng	1 Paket	Kelompok Wirama Jati Desa Jatimulyo	8.000.000	DINAS PENDIDIKAN	Dapil 6	Hj. Lilik Halimah	
117	URUSAN PEMERINTAHAN WAJIB YANG TIDAK BERKAITAN DENGAN PELAYANAN DASAR	URUSAN PEMERINTAHAN BIDANG KEBUDAYAAN	PROGRAM PENGEMBANGAN KESENIAN TRADISIONAL	Pembinaan Kesenian yang Masyarakat Pelakunya dalam Daerah Kabupaten/Kota	Peningkatan Kapasitas Tata Kelola Lembaga Kesenian Tradisional	Jumlah Paket Perlengkapan Kesenian Ndolalak	1 Paket	Karang Taruna Desa Sembir Kadipaten	25.000.000	DINAS PENDIDIKAN	Dapil 7	Tatag Sajoko, SH	
118	URUSAN PEMERINTAHAN WAJIB YANG TIDAK BERKAITAN DENGAN PELAYANAN DASAR	URUSAN PEMERINTAHAN BIDANG KEBUDAYAAN	PROGRAM PENGEMBANGAN KESENIAN TRADISIONAL	Pembinaan Kesenian yang Masyarakat Pelakunya dalam Daerah Kabupaten/Kota	Peningkatan Kapasitas Tata Kelola Lembaga Kesenian Tradisional	Jumlah paket pengadaan seragam kesenian tradisional	1 Paket	Desa Bagung Kecamatan Prembun	8.000.000	DINAS PENDIDIKAN	Dapil 7	H. Nur Hariyadi, SE	
119	URUSAN PEMERINTAHAN WAJIB YANG TIDAK BERKAITAN DENGAN PELAYANAN DASAR	URUSAN PEMERINTAHAN BIDANG KEBUDAYAAN	PROGRAM PENGEMBANGAN KESENIAN TRADISIONAL	Pembinaan Kesenian yang Masyarakat Pelakunya dalam Daerah Kabupaten/Kota	Peningkatan Kapasitas Tata Kelola Lembaga Kesenian Tradisional	Jumlah Paket Peralatan Seni Musik Rebana	2 Paket	PKK Desa Patuk Rejo Mulyo	16.000.000	DINAS PENDIDIKAN	Dapil 7	Tatag Sajoko, SH	
120	URUSAN PEMERINTAHAN WAJIB YANG TIDAK BERKAITAN DENGAN PELAYANAN DASAR	URUSAN PEMERINTAHAN BIDANG KEBUDAYAAN	PROGRAM PENGEMBANGAN KESENIAN TRADISIONAL	Pembinaan Kesenian yang Masyarakat Pelakunya dalam Daerah Kabupaten/Kota	Peningkatan Kapasitas Tata Kelola Lembaga Kesenian Tradisional	Jumlah paket kesenian Rebana	1 Paket	PKK RT. 5 RW 4 Desa Jlegiwinangun	8.000.000	DINAS PENDIDIKAN	Dapil 6	Hj. Lilik Halimah	
121	URUSAN PEMERINTAHAN WAJIB YANG TIDAK BERKAITAN DENGAN PELAYANAN DASAR	URUSAN PEMERINTAHAN BIDANG KEBUDAYAAN	PROGRAM PENGEMBANGAN KESENIAN TRADISIONAL	Pembinaan Kesenian yang Masyarakat Pelakunya dalam Daerah Kabupaten/Kota	Peningkatan Kapasitas Tata Kelola Lembaga Kesenian Tradisional	Jumlah Paket Bantuan Alat kesenian hadroh	1 Paket	PKK RT. 3 RW 3 Desa Jlegiwinangun	8.000.000	DINAS PENDIDIKAN	Dapil 6	Hj. Lilik Halimah	
122	URUSAN PEMERINTAHAN WAJIB YANG TIDAK BERKAITAN DENGAN PELAYANAN DASAR	URUSAN PEMERINTAHAN BIDANG KEBUDAYAAN	PROGRAM PENGEMBANGAN KESENIAN TRADISIONAL	Pembinaan Kesenian yang Masyarakat Pelakunya dalam Daerah Kabupaten/Kota	Peningkatan Kapasitas Tata Kelola Lembaga Kesenian Tradisional	Jumlah paket bantuan alat kesenian rebana	1 Paket	PKK RT. 2 RW. 2 Desa Mrinen	8.000.000	DINAS PENDIDIKAN	Dapil 6	Hj. Lilik Halimah	
123	URUSAN PEMERINTAHAN WAJIB YANG TIDAK BERKAITAN DENGAN PELAYANAN DASAR	URUSAN PEMERINTAHAN BIDANG KEBUDAYAAN	PROGRAM PENGEMBANGAN KESENIAN TRADISIONAL	Pembinaan Kesenian yang Masyarakat Pelakunya dalam Daerah Kabupaten/Kota	Peningkatan Kapasitas Tata Kelola Lembaga Kesenian Tradisional	Jumlah Paket Kesenian Rebana	2 Paket	PKK Desa Sidomukti dan PKK Desa Benerwetan	16.000.000	DINAS PENDIDIKAN	Dapil 7	Hesti Nuraini, SM	
124	URUSAN PEMERINTAHAN WAJIB YANG TIDAK BERKAITAN DENGAN PELAYANAN DASAR	URUSAN PEMERINTAHAN BIDANG KEBUDAYAAN	PROGRAM PENGEMBANGAN KESENIAN TRADISIONAL	Pembinaan Kesenian yang Masyarakat Pelakunya dalam Daerah Kabupaten/Kota	Peningkatan Kapasitas Tata Kelola Lembaga Kesenian Tradisional	Jumlah set bantuan alat kesenian rebana	1 Set	Desa Ambalresmi Dukuh Karangtengah RT 03 RW 03 Kec. Ambal	8.000.000	DINAS PENDIDIKAN	Dapil 7	Munawar Cholil, BA	

No	Urusan	Sub Urusan	Program	Kegiatan	Sub Kegiatan	Indikator Sub Kegiatan	Volume	Lokasi	Anggaran	OPD Terkait	DAPIL	Konstituen	Validasi
125	URUSAN PEMERINTAHAN WAJIB YANG TIDAK BERKAITAN DENGAN PELAYANAN DASAR	URUSAN PEMERINTAHAN BIDANG KEBUDAYAAN	PROGRAM PENGEMBANGAN KESENIAN TRADISIONAL	Pembinaan Kesenian yang Masyarakat Pelakunya dalam Daerah Kabupaten/Kota	Peningkatan Kapasitas Tata Kelola Lembaga Kesenian Tradisional	Fasilitasi Pengadaan Alat Kesenian Kuda Lumping	1 Paket	Kelompok Kuda lumping Putra sejati Desa Bocor Kec Buluspesantren	8.000.000	DINAS PENDIDIKAN	Dapil 1	Hj. Ermi Kristanti, SP, MM	
126	URUSAN PEMERINTAHAN WAJIB YANG TIDAK BERKAITAN DENGAN PELAYANAN DASAR	URUSAN PEMERINTAHAN BIDANG KEBUDAYAAN	PROGRAM PENGEMBANGAN KESENIAN TRADISIONAL	Pembinaan Kesenian yang Masyarakat Pelakunya dalam Daerah Kabupaten/Kota	Peningkatan Kapasitas Tata Kelola Lembaga Kesenian Tradisional	Terpenuhinya Alat Rebana di Seluruh Desa sekecamatan buluspesantren	25 Paket	sekecamatan buluspesantren	200.000.000	DINAS PENDIDIKAN	Dapil 1	Hj. Sri Susilowati	
127	URUSAN PEMERINTAHAN WAJIB YANG TIDAK BERKAITAN DENGAN PELAYANAN DASAR	URUSAN PEMERINTAHAN BIDANG KEBUDAYAAN	PROGRAM PENGEMBANGAN KESENIAN TRADISIONAL	Pembinaan Kesenian yang Masyarakat Pelakunya dalam Daerah Kabupaten/Kota	Peningkatan Kapasitas Tata Kelola Lembaga Kesenian Tradisional	Jumlah paket bantuan alat kesenian hadroh	3 Paket	Pkk desa kritig; ponpes darussadah petanahn; pkk desa banjarwinangun	24.000.000	DINAS PENDIDIKAN	Dapil 2	Khotimah	
128	URUSAN PEMERINTAHAN WAJIB YANG TIDAK BERKAITAN DENGAN PELAYANAN DASAR	URUSAN PEMERINTAHAN BIDANG KEBUDAYAAN	PROGRAM PENGEMBANGAN KESENIAN TRADISIONAL	Pembinaan Kesenian yang Masyarakat Pelakunya dalam Daerah Kabupaten/Kota	Peningkatan Kapasitas Tata Kelola Lembaga Kesenian Tradisional	Jumlah Paket Kesenian Kuda Lumping	1 Paket	Desa Kejawang	8.000.000	DINAS PENDIDIKAN	Dapil 3	Fitria Handini, SH	
129	URUSAN PEMERINTAHAN WAJIB YANG TIDAK BERKAITAN DENGAN PELAYANAN DASAR	URUSAN PEMERINTAHAN BIDANG KEBUDAYAAN	PROGRAM PENGEMBANGAN KESENIAN TRADISIONAL	Pembinaan Kesenian yang Masyarakat Pelakunya dalam Daerah Kabupaten/Kota	Peningkatan Kapasitas Tata Kelola Lembaga Kesenian Tradisional	Jumlah Paket Kesenian Kuda Lumping	1 Paket	Desa Pandansari	8.000.000	DINAS PENDIDIKAN	Dapil 3	Fitria Handini, SH	
130	URUSAN PEMERINTAHAN WAJIB YANG TIDAK BERKAITAN DENGAN PELAYANAN DASAR	URUSAN PEMERINTAHAN BIDANG KEBUDAYAAN	PROGRAM PENGEMBANGAN KESENIAN TRADISIONAL	Pembinaan Kesenian yang Masyarakat Pelakunya dalam Daerah Kabupaten/Kota	Peningkatan Kapasitas Tata Kelola Lembaga Kesenian Tradisional	Jumlah Paket Kesenian Rebana	1 Paket	Desa Pakuran	8.000.000	DINAS PENDIDIKAN	Dapil 3	Fitria Handini, SH	
131	URUSAN PEMERINTAHAN WAJIB YANG TIDAK BERKAITAN DENGAN PELAYANAN DASAR	URUSAN PEMERINTAHAN BIDANG KEBUDAYAAN	PROGRAM PENGEMBANGAN KESENIAN TRADISIONAL	Pembinaan Kesenian yang Masyarakat Pelakunya dalam Daerah Kabupaten/Kota	Peningkatan Kapasitas Tata Kelola Lembaga Kesenian Tradisional	Jumlah Paket Kesenian Rebana	2 Paket	Ponpes Nurul Falah Jabres Sruweng	15.000.000	DINAS PENDIDIKAN	Dapil 3	Fitria Handini, SH	
132	URUSAN PEMERINTAHAN WAJIB YANG TIDAK BERKAITAN DENGAN PELAYANAN DASAR	URUSAN PEMERINTAHAN BIDANG KEBUDAYAAN	PROGRAM PENGEMBANGAN KESENIAN TRADISIONAL	Pembinaan Kesenian yang Masyarakat Pelakunya dalam Daerah Kabupaten/Kota	Peningkatan Kapasitas Tata Kelola Lembaga Kesenian Tradisional	Jumlah Paket Bantuan Kesenian Lengger lanang	1 Paket	Desa Pandansari	8.000.000	DINAS PENDIDIKAN	Dapil 3	Fitria Handini, SH	
133	URUSAN PEMERINTAHAN WAJIB YANG TIDAK BERKAITAN DENGAN PELAYANAN DASAR	URUSAN PEMERINTAHAN BIDANG KEBUDAYAAN	PROGRAM PENGEMBANGAN KESENIAN TRADISIONAL	Pembinaan Kesenian yang Masyarakat Pelakunya dalam Daerah Kabupaten/Kota	Peningkatan Kapasitas Tata Kelola Lembaga Kesenian Tradisional	tersedianya seragam group kesenian jam janeng (kelurahan karanganyar) dab karawitan (kelurahan Jatiluhur)	2 Paket	Geoup Jam Janeng Kelurahan Karanganyar dan Karawitan Kelurahan Jatiluhur	20.000.000	DINAS PENDIDIKAN	Dapil 5	Pairi	
134	URUSAN PEMERINTAHAN WAJIB YANG TIDAK BERKAITAN DENGAN PELAYANAN DASAR	URUSAN PEMERINTAHAN BIDANG KEBUDAYAAN	PROGRAM PENGEMBANGAN KESENIAN TRADISIONAL	Pembinaan Kesenian yang Masyarakat Pelakunya dalam Daerah Kabupaten/Kota	Peningkatan Kapasitas Tata Kelola Lembaga Kesenian Tradisional	BANTUAN KESENIAN KUDA KEPANG	2 Paket	DESA WONOREJO KECAMATAN KARANGANYAR	8.000.000	DINAS PENDIDIKAN	Dapil 5	Supriyanto	

No	Urusan	Sub Urusan	Program	Kegiatan	Sub Kegiatan	Indikator Sub Kegiatan	Volume	Lokasi	Anggaran	OPD Terkait	DAPIL	Konstituen	Validasi
135	URUSAN PEMERINTAHAN WAJIB YANG TIDAK BERKAITAN DENGAN PELAYANAN DASAR	URUSAN PEMERINTAHAN BIDANG KEBUDAYAAN	PROGRAM PENGEMBANGAN KESENIAN TRADISIONAL	Pembinaan Kesenian yang Masyarakat Pelakunya dalam Daerah Kabupaten/Kota	Peningkatan Kapasitas Tata Kelola Lembaga Kesenian Tradisional	terpenuhinya alat kesenian campursari di Desa Adiluhur RT 01 RW 2 Kecamatan Adimulyo	1 Paket	Desa Adiluhur RT 01 RW 2 Kecamatan Adimulyo	15.000.000	DINAS PENDIDIKAN	Dapil 3	Restu Gunawan	
136	URUSAN PEMERINTAHAN WAJIB YANG TIDAK BERKAITAN DENGAN PELAYANAN DASAR	URUSAN PEMERINTAHAN BIDANG KEBUDAYAAN	PROGRAM PENGEMBANGAN KESENIAN TRADISIONAL	Pembinaan Kesenian yang Masyarakat Pelakunya dalam Daerah Kabupaten/Kota	Peningkatan Kapasitas Tata Kelola Lembaga Kesenian Tradisional	Terpenuhinya Alat Kesenian Kuda Lumping Turonggo Jati Desa Caruban RT 01 RW 02 Kecamatan Adimulyo	1 Paket	Desa Caruban RT 01 RW 02 Kecamatan Adimulyo	10.000.000	DINAS PENDIDIKAN	Dapil 3	Restu Gunawan	
137	URUSAN PEMERINTAHAN WAJIB YANG TIDAK BERKAITAN DENGAN PELAYANAN DASAR	URUSAN PEMERINTAHAN BIDANG KEBUDAYAAN	PROGRAM PENGEMBANGAN KESENIAN TRADISIONAL	Pembinaan Kesenian yang Masyarakat Pelakunya dalam Daerah Kabupaten/Kota	Peningkatan Kapasitas Tata Kelola Lembaga Kesenian Tradisional	Terpenuhinya Alat Kesenian Kuda Lumping Desa Caruban Kemujan Kecamatan Adimulyo	1 Paket	Desa Kemujan	10.000.000	DINAS PENDIDIKAN	Dapil 3	Restu Gunawan	
138	URUSAN PEMERINTAHAN WAJIB YANG TIDAK BERKAITAN DENGAN PELAYANAN DASAR	URUSAN PEMERINTAHAN BIDANG KEBUDAYAAN	PROGRAM PENGEMBANGAN KESENIAN TRADISIONAL	Pembinaan Kesenian yang Masyarakat Pelakunya dalam Daerah Kabupaten/Kota	Peningkatan Kapasitas Tata Kelola Lembaga Kesenian Tradisional	Jumlah Paket Bantuan Kuda Lumping	1 Paket	Desa Ori	8.000.000	DINAS PENDIDIKAN	Dapil 3	Fitria Handini, SH	
139	URUSAN PEMERINTAHAN WAJIB YANG TIDAK BERKAITAN DENGAN PELAYANAN DASAR	URUSAN PEMERINTAHAN BIDANG KEBUDAYAAN	PROGRAM PENGEMBANGAN KESENIAN TRADISIONAL	Pembinaan Kesenian yang Masyarakat Pelakunya dalam Daerah Kabupaten/Kota	Peningkatan Kapasitas Tata Kelola Lembaga Kesenian Tradisional	Jumlah paket Rebana untuk PKK	2 Paket	Desa Wonoharjo	16.000.000	DINAS PENDIDIKAN	Dapil 4	Adhitya Whisnu Bayu Aji, ST	
140	URUSAN PEMERINTAHAN WAJIB YANG TIDAK BERKAITAN DENGAN PELAYANAN DASAR	URUSAN PEMERINTAHAN BIDANG KEBUDAYAAN	PROGRAM PENGEMBANGAN KESENIAN TRADISIONAL	Pembinaan Kesenian yang Masyarakat Pelakunya dalam Daerah Kabupaten/Kota	Peningkatan Kapasitas Tata Kelola Lembaga Kesenian Tradisional	Jumlah paket bantuan kesenian rebana	1 Paket	Desa Pringtutul Kec. Rowokele	8.000.000	DINAS PENDIDIKAN	Dapil 4	Qoriah Dwi Puspa, SS, M.Pd	
141	URUSAN PEMERINTAHAN WAJIB YANG TIDAK BERKAITAN DENGAN PELAYANAN DASAR	URUSAN PEMERINTAHAN BIDANG KEBUDAYAAN	PROGRAM PENGEMBANGAN KESENIAN TRADISIONAL	Pembinaan Kesenian yang Masyarakat Pelakunya dalam Daerah Kabupaten/Kota	Peningkatan Kapasitas Tata Kelola Lembaga Kesenian Tradisional	Tersedianya Alat seni musik tradisional berupa gamelan	1 Paket	Sanggar Seni Arumbinang, Rt 02 Rw 04 Desa Karangduwur, Kec. Ayah, Kab. Kebumen	50.000.000	DINAS PENDIDIKAN	Dapil 4	Basir	
142	URUSAN PEMERINTAHAN WAJIB YANG TIDAK BERKAITAN DENGAN PELAYANAN DASAR	URUSAN PEMERINTAHAN BIDANG KEBUDAYAAN	PROGRAM PENGEMBANGAN KESENIAN TRADISIONAL	Pembinaan Kesenian yang Masyarakat Pelakunya dalam Daerah Kabupaten/Kota	Peningkatan Kapasitas Tata Kelola Lembaga Kesenian Tradisional	Jumlah Paket Peralatan Kesenian Rebana	1 Paket	PKK Desa Kaligubug	8.000.000	DINAS PENDIDIKAN	Dapil 7	Tatag Sajoko, SH	
143	URUSAN PEMERINTAHAN WAJIB YANG TIDAK BERKAITAN DENGAN PELAYANAN DASAR	URUSAN PEMERINTAHAN BIDANG KEBUDAYAAN	PROGRAM PENGEMBANGAN KESENIAN TRADISIONAL	Pembinaan Kesenian yang Masyarakat Pelakunya dalam Daerah Kabupaten/Kota	Peningkatan Kapasitas Tata Kelola Lembaga Kesenian Tradisional	Jumlah Paket Bantuan Alat Kesenian Rebana	1 Paket	PKK Desa Pejengkolan	16.000.000	DINAS PENDIDIKAN	Dapil 7	Tatag Sajoko, SH	
144	URUSAN PEMERINTAHAN WAJIB YANG TIDAK BERKAITAN DENGAN PELAYANAN DASAR	URUSAN PEMERINTAHAN BIDANG KEBUDAYAAN	PROGRAM PENGEMBANGAN KESENIAN TRADISIONAL	Pembinaan Kesenian yang Masyarakat Pelakunya dalam Daerah Kabupaten/Kota	Peningkatan Kapasitas Tata Kelola Lembaga Kesenian Tradisional	Jumlah paket perlengkapan seni Rebana	1 Paket	PKK Desa Patukrejo	8.000.000	DINAS PENDIDIKAN	Dapil 7	Tatag Sajoko, SH	
145	URUSAN PEMERINTAHAN PILIHAN	URUSAN PEMERINTAHAN BIDANG KELAUTAN DAN PERIKANAN	PROGRAM PENGELOLAAN PERIKANAN TANGKAP	Pemberdayaan Nelayan Kecil Dalam Daerah Kabupaten/ Kota	Pengembangan Kapasitas Nelayan Kecil	Jumlah Paket Perahu dan Alat tangkap Ikan untuk Nelayan	5 Paket	Kelompok Nelayan Mina Bahari Desa Lembu Purwo	760.000.000	DINAS KELAUTAN DAN PERIKANAN	Dapil 7	Tatag Sajoko, SH	

No	Urusan	Sub Urusan	Program	Kegiatan	Sub Kegiatan	Indikator Sub Kegiatan	Volume	Lokasi	Anggaran	OPD Terkait	DAPIL	Konstituen	Validasi
146	URUSAN PEMERINTAHAN PILIHAN	URUSAN PEMERINTAHAN BIDANG KELAUTAN DAN PERIKANAN	PROGRAM PENGELOLAAN PERIKANAN BUDIDAYA	Pengelolaan Pembudidayaan Ikan	Penyediaan Prasarana Pembudidayaan Ikan dalam 1 (Satu) Daerah Kabupaten/Kota	budidaya ikan pokdakan	1 Paket	kelompok berkah mandiri rw 01 desa depokrejo kecamatan kebumen	75.000.000	DINAS KELAUTAN DAN PERIKANAN	Dapil 1	Hj. Ermi Kristanti, SP, MM	
147	URUSAN PEMERINTAHAN PILIHAN	URUSAN PEMERINTAHAN BIDANG KELAUTAN DAN PERIKANAN	PROGRAM PENGELOLAAN PERIKANAN BUDIDAYA	Pengelolaan Pembudidayaan Ikan	Penyediaan Prasarana Pembudidayaan Ikan dalam 1 (Satu) Daerah Kabupaten/Kota	Terpenuhinya Bibit Ikan	1 Kelompok	Desa Bagung Kec Prembun	90.000.000	DINAS KELAUTAN DAN PERIKANAN	Dapil 7	H. Nur Hariyadi, SE	
148	URUSAN PEMERINTAHAN PILIHAN	URUSAN PEMERINTAHAN BIDANG KELAUTAN DAN PERIKANAN	PROGRAM PENGELOLAAN PERIKANAN BUDIDAYA	Pengelolaan Pembudidayaan Ikan	Penyediaan Prasarana Pembudidayaan Ikan dalam 1 (Satu) Daerah Kabupaten/Kota	PEMBERIAN BIBIT LELE, PAKAN DAN TERPAL	10 KK	DESA KALIPUTIH, KECAMATAN KUTOWINANGUN	100.000.000	DINAS KELAUTAN DAN PERIKANAN	Dapil 6	Drs. H. Tongat	
149	URUSAN PEMERINTAHAN PILIHAN	URUSAN PEMERINTAHAN BIDANG KELAUTAN DAN PERIKANAN	PROGRAM PENGELOLAAN PERIKANAN BUDIDAYA	Pengelolaan Pembudidayaan Ikan	Penyediaan Prasarana Pembudidayaan Ikan dalam 1 (Satu) Daerah Kabupaten/Kota	Jumlah paket bantuan pembudidayaan ikan	1 Paket	POKDAKAN Desa Rejosari	44.000.000	DINAS KELAUTAN DAN PERIKANAN	Dapil 7	Hesti Nuraini, SM	
150	URUSAN PEMERINTAHAN PILIHAN	URUSAN PEMERINTAHAN BIDANG KELAUTAN DAN PERIKANAN	PROGRAM PENGELOLAAN PERIKANAN BUDIDAYA	Pengelolaan Pembudidayaan Ikan	Penyediaan Prasarana Pembudidayaan Ikan dalam 1 (Satu) Daerah Kabupaten/Kota	Jumlah Paket bantuan Budidaya Ikan	1 Paket	POKDAKAN Mitra Merah Desa Tanggeran Kec. Sruweng (Ketua: Endar Lukito)	50.000.000	DINAS KELAUTAN DAN PERIKANAN	Dapil 3	Fitria Handini, SH	
151	URUSAN PEMERINTAHAN PILIHAN	URUSAN PEMERINTAHAN BIDANG KELAUTAN DAN PERIKANAN	PROGRAM PENGELOLAAN PERIKANAN BUDIDAYA	Pengelolaan Pembudidayaan Ikan	Penyediaan Prasarana Pembudidayaan Ikan dalam 1 (Satu) Daerah Kabupaten/Kota	Jumlah Paket Bantuan Budidaya Ikan	1 Paket	POKDAKAN Desa Purwodeso	25.000.000	DINAS KELAUTAN DAN PERIKANAN	Dapil 3	Fitria Handini, SH	
152	URUSAN PEMERINTAHAN PILIHAN	URUSAN PEMERINTAHAN BIDANG KELAUTAN DAN PERIKANAN	PROGRAM PENGELOLAAN PERIKANAN BUDIDAYA	Pengelolaan Pembudidayaan Ikan	Penyediaan Prasarana Pembudidayaan Ikan dalam 1 (Satu) Daerah Kabupaten/Kota	Jumlah POKDAKAN yang dibantu	1 Paket	POKDAKAN Mina Tirta Desa Sidoagung (Ketua: Heri Setiawan)	50.000.000	DINAS KELAUTAN DAN PERIKANAN	Dapil 3	Fitria Handini, SH	
153	URUSAN PEMERINTAHAN PILIHAN	URUSAN PEMERINTAHAN BIDANG KELAUTAN DAN PERIKANAN	PROGRAM PENGELOLAAN PERIKANAN BUDIDAYA	Pengelolaan Pembudidayaan Ikan	Penyediaan Prasarana Pembudidayaan Ikan dalam 1 (Satu) Daerah Kabupaten/Kota	Jumlah Paket Bantuan Budidaya Ikan Patin	1 Paket	Kelompok wanita Tani Ternak Sehat Lestari Dk.Karang jengkol RW 02 Desa KarangTengah	12.500.000	DINAS KELAUTAN DAN PERIKANAN	Dapil 5	Agus Supriyanto	
154	URUSAN PEMERINTAHAN PILIHAN	URUSAN PEMERINTAHAN BIDANG KELAUTAN DAN PERIKANAN	PROGRAM PENGELOLAAN PERIKANAN BUDIDAYA	Pengelolaan Pembudidayaan Ikan	Penyediaan Prasarana Pembudidayaan Ikan dalam 1 (Satu) Daerah Kabupaten/Kota	BANTUAN POKDAKAN	1 Paket	DESA WALUYOREJO KECAMATAN PURING	50.000.000	DINAS KELAUTAN DAN PERIKANAN	Dapil 3	Solatun, A.Md	
155	URUSAN PEMERINTAHAN PILIHAN	URUSAN PEMERINTAHAN BIDANG KELAUTAN DAN PERIKANAN	PROGRAM PENGELOLAAN PERIKANAN BUDIDAYA	Pengelolaan Pembudidayaan Ikan	Penyediaan Prasarana Pembudidayaan Ikan dalam 1 (Satu) Daerah Kabupaten/Kota	BANTUAN POKDAKAN	1 Paket	DESA SUROREJAN KECAMATAN PURING	50.000.000	DINAS KELAUTAN DAN PERIKANAN	Dapil 3	Solatun, A.Md	
156	URUSAN PEMERINTAHAN PILIHAN	URUSAN PEMERINTAHAN BIDANG KELAUTAN DAN PERIKANAN	PROGRAM PENGELOLAAN PERIKANAN BUDIDAYA	Pengelolaan Pembudidayaan Ikan	Penyediaan Prasarana Pembudidayaan Ikan dalam 1 (Satu) Daerah Kabupaten/Kota	BANTUAN POKDAKAN	1 Paket	DESA TAMBAK MULYO KECAMATAN PURING	50.000.000	DINAS KELAUTAN DAN PERIKANAN	Dapil 3	Solatun, A.Md	
157	URUSAN PEMERINTAHAN PILIHAN	URUSAN PEMERINTAHAN BIDANG KELAUTAN DAN PERIKANAN	PROGRAM PENGELOLAAN PERIKANAN BUDIDAYA	Pengelolaan Pembudidayaan Ikan	Penyediaan Prasarana Pembudidayaan Ikan dalam 1 (Satu) Daerah Kabupaten/Kota	BANTUAN POKDAKAN	1 Paket	DESA SIDOBUNDER KECAMATAN PURING	50.000.000	DINAS KELAUTAN DAN PERIKANAN	Dapil 3	Solatun, A.Md	
158	URUSAN PEMERINTAHAN PILIHAN	URUSAN PEMERINTAHAN BIDANG KELAUTAN DAN PERIKANAN	PROGRAM PENGOLAHAN DAN PEMASARAN HASIL PERIKANAN	Penyediaan Dan Penyaluran Bahan Baku Industri Pengolahan Ikan Dalam 1 (Satu) Daerah Kabupaten/ Kota	Pemberian Fasilitas Bagi Pelaku Usaha Perikanan Skala Mikro dan Kecil dalam 1 (Satu) Daerah Kabupaten/ Kota	Jumlah paket Peralatan Pembuatan dan pengemasa Garam	1 Paket	Kelompok Petani Garam Jagad Kidul Desa Mirit Petikusan	100.000.000	DINAS KELAUTAN DAN PERIKANAN	Dapil 7	Tatag Sajoko, SH	
159	URUSAN PEMERINTAHAN PILIHAN	URUSAN PEMERINTAHAN BIDANG PERTANIAN	PROGRAM PENYEDIAAN DAN PENGEMBANGAN SARANA PERTANIAN	Pengawasan Penggunaan Sarana Pertanian	Pengawasan Penggunaan Sarana Pendukung Pertanian Sesuai Dengan Komoditas, Teknologi dan Spesifik Lokasi	Jumlah bantuan Mesin Sedot Air Pertanian 4 inch,Mesin Rontok Padi,hand sprayer	1 Unit	Kelompok tani Karya Makmur Desa Karanggayam	10.000.000	DINAS PERTANIAN DAN PANGAN	Dapil 5	Agus Supriyanto	

No	Urusan	Sub Urusan	Program	Kegiatan	Sub Kegiatan	Indikator Sub Kegiatan	Volume	Lokasi	Anggaran	OPD Terkait	DAPIL	Konstituen	Validasi
160	URUSAN PEMERINTAHAN PILIHAN	URUSAN PEMERINTAHAN BIDANG PERTANIAN	PROGRAM PENYEDIAAN DAN PENGEMBANGAN SARANA PERTANIAN	Pengawasan Penggunaan Sarana Pertanian	Pendampingan Penggunaan Sarana Pendukung Pertanian	Jumlah Unit bantuan Cultivator/Mesin bajak lahan Kering	2 Unit	Kelompok tani Teguh santoso Desa Karanggayam	12.500.000	DINAS PERTANIAN DAN PANGAN	Dapil 5	Agus Supriyanto	
161	URUSAN PEMERINTAHAN PILIHAN	URUSAN PEMERINTAHAN BIDANG PERTANIAN	PROGRAM PENYEDIAAN DAN PENGEMBANGAN SARANA PERTANIAN	Pengawasan Penggunaan Sarana Pertanian	Pendampingan Penggunaan Sarana Pendukung Pertanian	Jumlah Unit Bantuan Traktor	1 Unit	Kelompok Tani Margo Utomo Desa Karangmaja	22.000.000	DINAS PERTANIAN DAN PANGAN	Dapil 5	Agus Supriyanto	
162	URUSAN PEMERINTAHAN PILIHAN	URUSAN PEMERINTAHAN BIDANG PERTANIAN	PROGRAM PENYEDIAAN DAN PENGEMBANGAN SARANA PERTANIAN	Pengawasan Penggunaan Sarana Pertanian	Pendampingan Penggunaan Sarana Pendukung Pertanian	Jumlah unit bantuan Cultivator/Mesin bajak lahan Kering	1 Unit	KTT Sido Makmur Dk.karangsambung II Desa Glontor	12.500.000	DINAS PERTANIAN DAN PANGAN	Dapil 5	Agus Supriyanto	
163	URUSAN PEMERINTAHAN PILIHAN	URUSAN PEMERINTAHAN BIDANG PERTANIAN	PROGRAM PENYEDIAAN DAN PENGEMBANGAN SARANA PERTANIAN	Pengawasan Penggunaan Sarana Pertanian	Pendampingan Penggunaan Sarana Pendukung Pertanian	Jumlah unit bantuan Traktor	1 Unit	PokTan Margo Rejo Desa Kalirejo	22.000.000	DINAS PERTANIAN DAN PANGAN	Dapil 5	Agus Supriyanto	
164	URUSAN PEMERINTAHAN PILIHAN	URUSAN PEMERINTAHAN BIDANG PERTANIAN	PROGRAM PENYEDIAAN DAN PENGEMBANGAN SARANA PERTANIAN	Pengawasan Penggunaan Sarana Pertanian	Pendampingan Penggunaan Sarana Pendukung Pertanian	Jumlah unit bantuan Cultivator/Mesin Bajak lahan kering	1 Unit	Kelompok tani ardi Santoso Dk.Muntuk RW 03 Desa Kajoran	12.500.000	DINAS PERTANIAN DAN PANGAN	Dapil 5	Agus Supriyanto	
165	URUSAN PEMERINTAHAN PILIHAN	URUSAN PEMERINTAHAN BIDANG PERTANIAN	PROGRAM PENYEDIAAN DAN PENGEMBANGAN SARANA PERTANIAN	Pengawasan Penggunaan Sarana Pertanian	Pendampingan Penggunaan Sarana Pendukung Pertanian	jumlah bantuan Cultivator	1 Unit	Desa Karang Tengah Poktan Karya Tani 2	12.500.000	DINAS PERTANIAN DAN PANGAN	Dapil 5	Agus Supriyanto	
166	URUSAN PEMERINTAHAN PILIHAN	URUSAN PEMERINTAHAN BIDANG PERTANIAN	PROGRAM PENYEDIAAN DAN PENGEMBANGAN SARANA PERTANIAN	Pengelolaan Sumber Daya Genetik (SDG) Hewan, Tumbuhan, dan Mikro Organisme Kewenangan Kabupaten/ Kota	Peningkatan Kualitas SDG Hewan/Tanaman	PERMOHONAN BANTUAN BIBIT BUAH KELENGKENG DAN RAMBUTAN	5000 Buah	DESA KALIPUTH KECAMATAN KUTOWINANGUN	45.000.000	DINAS PERTANIAN DAN PANGAN	Dapil 6	Drs. H. Tongat	
167	URUSAN PEMERINTAHAN PILIHAN	URUSAN PEMERINTAHAN BIDANG PERTANIAN	PROGRAM PENYEDIAAN DAN PENGEMBANGAN SARANA PERTANIAN	Pengelolaan Sumber Daya Genetik (SDG) Hewan, Tumbuhan, dan Mikro Organisme Kewenangan Kabupaten/ Kota	Peningkatan Kualitas SDG Hewan/Tanaman	Pengadaan kelompok ternak sapi untuk mitra tani ambal kumolo kec buluspesantrn	1 Paket	KTT Lembujaya desa ambal kumolo kec buluspesantren (Ketua: Paryono, No.Hp : 085326635923)	200.000.000	DINAS PERTANIAN DAN PANGAN	Dapil 1	Ratna Yulianti, SH	
168	URUSAN PEMERINTAHAN PILIHAN	URUSAN PEMERINTAHAN BIDANG PERTANIAN	PROGRAM PENYEDIAAN DAN PENGEMBANGAN SARANA PERTANIAN	Pengelolaan Sumber Daya Genetik (SDG) Hewan, Tumbuhan, dan Mikro Organisme Kewenangan Kabupaten/ Kota	Peningkatan Kualitas SDG Hewan/Tanaman	pengadaan kelompok ternak sapi untuk punakwan sembada	1 Paket	KTT punakwan sembada desa waluyo kec buluspesantren (Ketua : M. Mutofiq, No.Hp: 085801669496)	200.000.000	DINAS PERTANIAN DAN PANGAN	Dapil 1	Ratna Yulianti, SH	
169	URUSAN PEMERINTAHAN PILIHAN	URUSAN PEMERINTAHAN BIDANG PERTANIAN	PROGRAM PENYEDIAAN DAN PENGEMBANGAN SARANA PERTANIAN	Pengelolaan Sumber Daya Genetik (SDG) Hewan, Tumbuhan, dan Mikro Organisme Kewenangan Kabupaten/ Kota	Peningkatan Kualitas SDG Hewan/Tanaman	pengadaan kelompok ternak sapi untuk ktt walang genjor brecong buluspesantren	1 Paket	ktt walang genjor brecong buluspesantren (Ketua: Tursino, No.Hp: 081391544521)	200.000.000	DINAS PERTANIAN DAN PANGAN	Dapil 1	Ratna Yulianti, SH	
170	URUSAN PEMERINTAHAN PILIHAN	URUSAN PEMERINTAHAN BIDANG PERTANIAN	PROGRAM PENYEDIAAN DAN PENGEMBANGAN SARANA PERTANIAN	Pengelolaan Sumber Daya Genetik (SDG) Hewan, Tumbuhan, dan Mikro Organisme Kewenangan Kabupaten/ Kota	Pemanfaatan SDG Hewan/Tanaman	Jumlah Bantuan Bibit Tanaman	2000 Batang	Desa Argopeni	20.000.000	DINAS PERTANIAN DAN PANGAN	Dapil 1	Miftahul Ulum	
171	URUSAN PEMERINTAHAN PILIHAN	URUSAN PEMERINTAHAN BIDANG PERTANIAN	PROGRAM PENYEDIAAN DAN PENGEMBANGAN SARANA PERTANIAN	Pengelolaan Sumber Daya Genetik (SDG) Hewan, Tumbuhan, dan Mikro Organisme Kewenangan Kabupaten/ Kota	Pemanfaatan SDG Hewan/Tanaman	Jumlah Bantuan Ternak (Sapi)	10 Ekor	Kelompok Karangduwur	75.000.000	DINAS PERTANIAN DAN PANGAN	Dapil 6	Hj. Lilik Halimah	
172	URUSAN PEMERINTAHAN PILIHAN	URUSAN PEMERINTAHAN BIDANG PERTANIAN	PROGRAM PENYEDIAAN DAN PENGEMBANGAN SARANA PERTANIAN	Pengelolaan Sumber Daya Genetik (SDG) Hewan, Tumbuhan, dan Mikro Organisme Kewenangan Kabupaten/ Kota	Pemanfaatan SDG Hewan/Tanaman	Jumlah Bantuan Ternak (sapi)	10 Ekor	Kelompok Sedulur ternak Desa Jlegiwinangun	75.000.000	DINAS PERTANIAN DAN PANGAN	Dapil 6	Hj. Lilik Halimah	

No	Urusan	Sub Urusan	Program	Kegiatan	Sub Kegiatan	Indikator Sub Kegiatan	Volume	Lokasi	Anggaran	OPD Terkait	DAPIL	Konstituen	Validasi
173	URUSAN PEMERINTAHAN PILIHAN	URUSAN PEMERINTAHAN BIDANG PERTANIAN	PROGRAM PENYEDIAAN DAN PENGEMBANGAN SARANA PERTANIAN	Pengelolaan Sumber Daya Genetik (SDG) Hewan, Tumbuhan, dan Mikro Organisme Kewenangan Kabupaten/ Kota	Pemanfaatan SDG Hewan/Tanaman	Jumlah Bantuan Ternak (Sapi)	10 Ekor	Kelompok Mekar jaya Desa Mrinen	83.000.000	DINAS PERTANIAN DAN PANGAN	Dapil 6	Hj. Lilik Halimah	
174	URUSAN PEMERINTAHAN PILIHAN	URUSAN PEMERINTAHAN BIDANG PERTANIAN	PROGRAM PENYEDIAAN DAN PENGEMBANGAN SARANA PERTANIAN	Pengelolaan Sumber Daya Genetik (SDG) Hewan, Tumbuhan, dan Mikro Organisme Kewenangan Kabupaten/ Kota	Pemanfaatan SDG Hewan/Tanaman	Julah Paket Bantuan Ternak Kambing	3 Paket	KTT Rukun Desa Kradenan, KTT Sumberjaya Desa Sumberjati, KTT .... Desa Sidomukti. Masing-masing R. 90.000.000	270.000.000	DINAS PERTANIAN DAN PANGAN	Dapil 7	Hesti Nuraini, SM	
175	URUSAN PEMERINTAHAN PILIHAN	URUSAN PEMERINTAHAN BIDANG PERTANIAN	PROGRAM PENYEDIAAN DAN PENGEMBANGAN SARANA PERTANIAN	Pengelolaan Sumber Daya Genetik (SDG) Hewan, Tumbuhan, dan Mikro Organisme Kewenangan Kabupaten/ Kota	Pemanfaatan SDG Hewan/Tanaman	Jumlah batang bantuan Bibit Tanaman Buah (kelengkeng dan durian)	2000 Batang	Desa Brecong	20.000.000	DINAS PERTANIAN DAN PANGAN	Dapil 1	Ahmad Haujaki Al Amkani	
176	URUSAN PEMERINTAHAN PILIHAN	URUSAN PEMERINTAHAN BIDANG PERTANIAN	PROGRAM PENYEDIAAN DAN PENGEMBANGAN SARANA PERTANIAN	Pengelolaan Sumber Daya Genetik (SDG) Hewan, Tumbuhan, dan Mikro Organisme Kewenangan Kabupaten/ Kota	Pemanfaatan SDG Hewan/Tanaman	Jumlah bantuan ternak sapi	1 Paket	KTT Ngudi Makmur Desa Maduretno (Ketua: Sukarman, No.Hp: 081329546206)	200.000.000	DINAS PERTANIAN DAN PANGAN	Dapil 1	Ratna Yulianti, SH	
177	URUSAN PEMERINTAHAN PILIHAN	URUSAN PEMERINTAHAN BIDANG PERTANIAN	PROGRAM PENYEDIAAN DAN PENGEMBANGAN SARANA PERTANIAN	Pengelolaan Sumber Daya Genetik (SDG) Hewan, Tumbuhan, dan Mikro Organisme Kewenangan Kabupaten/ Kota	Pemanfaatan SDG Hewan/Tanaman	Jumlah bantuan ternak sapi	1 Paket	KTT Tani Jaya Desa Buluspesantren (Ketua: Muhamad Fatoni, No.Hp: 082223300780)	200.000.000	DINAS PERTANIAN DAN PANGAN	Dapil 1	Ratna Yulianti, SH	
178	URUSAN PEMERINTAHAN PILIHAN	URUSAN PEMERINTAHAN BIDANG PERTANIAN	PROGRAM PENYEDIAAN DAN PENGEMBANGAN SARANA PERTANIAN	Pengelolaan Sumber Daya Genetik (SDG) Hewan, Tumbuhan, dan Mikro Organisme Kewenangan Kabupaten/ Kota	Pemanfaatan SDG Hewan/Tanaman	Jumlah Gapoktan yang menerima bantuan ternak	1 Kelompok	KTT Margorejo Desa Klegenrejo RT 04 RW 01 Kecamatan Klirong @ Rp 15.000.000,-	150.000.000	DINAS PERTANIAN DAN PANGAN	Dapil 2	Frengky Askhabul Jannah	
179	URUSAN PEMERINTAHAN PILIHAN	URUSAN PEMERINTAHAN BIDANG PERTANIAN	PROGRAM PENYEDIAAN DAN PENGEMBANGAN SARANA PERTANIAN	Pengelolaan Sumber Daya Genetik (SDG) Hewan, Tumbuhan, dan Mikro Organisme Kewenangan Kabupaten/ Kota	Pemanfaatan SDG Hewan/Tanaman	Jumlah Gapoktan yang menerima Bantuan Ternak	1 Kelompok	Kelompok Mendo Kali Urang Desa Jeruk Agung RT 04 RW 01 Kecamatan Klirong Rp 3.000.000,-	26.000.000	DINAS PERTANIAN DAN PANGAN	Dapil 2	Frengky Askhabul Jannah	
180	URUSAN PEMERINTAHAN PILIHAN	URUSAN PEMERINTAHAN BIDANG PERTANIAN	PROGRAM PENYEDIAAN DAN PENGEMBANGAN SARANA PERTANIAN	Pengelolaan Sumber Daya Genetik (SDG) Hewan, Tumbuhan, dan Mikro Organisme Kewenangan Kabupaten/ Kota	Pemanfaatan SDG Hewan/Tanaman	Jumlah Paket Bantuan Ternak kambing	1 Paket	KTT Jaya Murtani Desa Pengempon Kec. Sruweng (Ketua: Muamin)	50.000.000	DINAS PERTANIAN DAN PANGAN	Dapil 3	Fitria Handini, SH	
181	URUSAN PEMERINTAHAN PILIHAN	URUSAN PEMERINTAHAN BIDANG PERTANIAN	PROGRAM PENYEDIAAN DAN PENGEMBANGAN SARANA PERTANIAN	Pengelolaan Sumber Daya Genetik (SDG) Hewan, Tumbuhan, dan Mikro Organisme Kewenangan Kabupaten/ Kota	Pemanfaatan SDG Hewan/Tanaman	Jumlah Paket Bantuan Ternak Kambing	1 Paket	KTT Menda Mandiri Desa Jabres Kec. Sruweng (Ketua: Fajar Rizky)	50.000.000	DINAS PERTANIAN DAN PANGAN	Dapil 3	Fitria Handini, SH	
182	URUSAN PEMERINTAHAN PILIHAN	URUSAN PEMERINTAHAN BIDANG PERTANIAN	PROGRAM PENYEDIAAN DAN PENGEMBANGAN SARANA PERTANIAN	Pengelolaan Sumber Daya Genetik (SDG) Hewan, Tumbuhan, dan Mikro Organisme Kewenangan Kabupaten/ Kota	Pemanfaatan SDG Hewan/Tanaman	Jumlah Paket Bantuan Ternak Kambing	1 Paket	KTT Abimanyu Desa Trikarso (Ketua: Sudiono)	50.000.000	DINAS PERTANIAN DAN PANGAN	Dapil 3	Fitria Handini, SH	
183	URUSAN PEMERINTAHAN PILIHAN	URUSAN PEMERINTAHAN BIDANG PERTANIAN	PROGRAM PENYEDIAAN DAN PENGEMBANGAN SARANA PERTANIAN	Pengelolaan Sumber Daya Genetik (SDG) Hewan, Tumbuhan, dan Mikro Organisme Kewenangan Kabupaten/ Kota	Pemanfaatan SDG Hewan/Tanaman	Jumlah Paket Bantuan Ternak Kambing	1 Paket	KTT Lestari Desa Condongcampur (Ketua : Waris)	50.000.000	DINAS PERTANIAN DAN PANGAN	Dapil 3	Fitria Handini, SH	

No	Urusan	Sub Urusan	Program	Kegiatan	Sub Kegiatan	Indikator Sub Kegiatan	Volume	Lokasi	Anggaran	OPD Terkait	DAPIL	Konstituen	Validasi
184	URUSAN PEMERINTAHAN PILIHAN	URUSAN PEMERINTAHAN BIDANG PERTANIAN	PROGRAM PENYEDIAAN DAN PENGEMBANGAN SARANA PERTANIAN	Pengelolaan Sumber Daya Genetik (SDG) Hewan, Tumbuhan, dan Mikro Organisme Kewenangan Kabupaten/ Kota	Pemanfaatan SDG Hewan/Tanaman	Jumlah Paket bantuan ternak kambing	1 Paket	KTT Sembodro Desa Kejawang (Ketua : Heru Suparmono)	50.000.000	DINAS PERTANIAN DAN PANGAN	Dapil 3	Fitria Handini, SH	
185	URUSAN PEMERINTAHAN PILIHAN	URUSAN PEMERINTAHAN BIDANG PERTANIAN	PROGRAM PENYEDIAAN DAN PENGEMBANGAN SARANA PERTANIAN	Pengelolaan Sumber Daya Genetik (SDG) Hewan, Tumbuhan, dan Mikro Organisme Kewenangan Kabupaten/ Kota	Pemanfaatan SDG Hewan/Tanaman	Bantuan bibit sapi ternak PO kepada masyarakat	10 Ekor	KTT Lembu Mas RT 03 RW 01 Dukuh Gagakbanin Desa Wonotirto Kecamatan Karanggayam	200.000.000	DINAS PERTANIAN DAN PANGAN	Dapil 5	Akhmad Sudiyono	
186	URUSAN PEMERINTAHAN PILIHAN	URUSAN PEMERINTAHAN BIDANG PERTANIAN	PROGRAM PENYEDIAAN DAN PENGEMBANGAN SARANA PERTANIAN	Pengelolaan Sumber Daya Genetik (SDG) Hewan, Tumbuhan, dan Mikro Organisme Kewenangan Kabupaten/ Kota	Pemanfaatan SDG Hewan/Tanaman	Jumlah Kelompok tani ternak yang dibantu ternak	1 Kelompok	KTT. Lembu Lestari Desa Logandu	40.000.000	DINAS PERTANIAN DAN PANGAN	Dapil 5	Akhmad Sudiyono	
187	URUSAN PEMERINTAHAN PILIHAN	URUSAN PEMERINTAHAN BIDANG PERTANIAN	PROGRAM PENYEDIAAN DAN PENGEMBANGAN SARANA PERTANIAN	Pengelolaan Sumber Daya Genetik (SDG) Hewan, Tumbuhan, dan Mikro Organisme Kewenangan Kabupaten/ Kota	Pemanfaatan SDG Hewan/Tanaman	Jumlah paket buah dan holtikultura	1	Kelompok Pertanian Sumber Maksmur Desa Temanggal Kec. Adimulyo	30.000.000	DINAS PERTANIAN DAN PANGAN	Dapil 3	Agus Hamim, S.PdI	
188	URUSAN PEMERINTAHAN PILIHAN	URUSAN PEMERINTAHAN BIDANG PERTANIAN	PROGRAM PENYEDIAAN DAN PENGEMBANGAN SARANA PERTANIAN	Pengelolaan Sumber Daya Genetik (SDG) Hewan, Tumbuhan, dan Mikro Organisme Kewenangan Kabupaten/ Kota	Pemanfaatan SDG Hewan/Tanaman	Jumlah paket bantuan ternak kambing	1 Paket	KTT Ngudi Mulyo Desa Arjomulyo Kec. Adimluyo	25.000.000	DINAS PERTANIAN DAN PANGAN	Dapil 3	Agus Hamim, S.PdI	
189	URUSAN PEMERINTAHAN PILIHAN	URUSAN PEMERINTAHAN BIDANG PERTANIAN	PROGRAM PENYEDIAAN DAN PENGEMBANGAN SARANA PERTANIAN	Pengelolaan Sumber Daya Genetik (SDG) Hewan, Tumbuhan, dan Mikro Organisme Kewenangan Kabupaten/ Kota	Pemanfaatan SDG Hewan/Tanaman	Jumlah Kelompok tani ternak yang mendapat bantuan ternak kambing 20 ekor	1 Kelompok	Kelompok Tani Ternak Rukun Mulya Dukuh Karang Joho RT. 03 Desa Sempor	80.000.000	DINAS PERTANIAN DAN PANGAN	Dapil 5	Akhmad Sudiyono	
190	URUSAN PEMERINTAHAN PILIHAN	URUSAN PEMERINTAHAN BIDANG PERTANIAN	PROGRAM PENYEDIAAN DAN PENGEMBANGAN SARANA PERTANIAN	Pengelolaan Sumber Daya Genetik (SDG) Hewan, Tumbuhan, dan Mikro Organisme Kewenangan Kabupaten/ Kota	Pemanfaatan SDG Hewan/Tanaman	Jumlah bantuan ternak Kambing	40 Ekor	Kelompok Tani Ternak MARGA JAYA dukuh Kewunen Desa Sukayu	50.000.000	DINAS PERTANIAN DAN PANGAN	Dapil 4	Amin Lukmantoro	
191	URUSAN PEMERINTAHAN PILIHAN	URUSAN PEMERINTAHAN BIDANG PERTANIAN	PROGRAM PENYEDIAAN DAN PENGEMBANGAN SARANA PERTANIAN	Pengelolaan Sumber Daya Genetik (SDG) Hewan, Tumbuhan, dan Mikro Organisme Kewenangan Kabupaten/ Kota	Pemanfaatan SDG Hewan/Tanaman	Terpenuhinya Ternak kambing untuk 47 Kepala Keluarga	1 Paket	Desa Pujodadi Kec Bonorowo	84.000.000	DINAS PERTANIAN DAN PANGAN	Dapil 7	H. Nur Hariyadi, SE	
192	URUSAN PEMERINTAHAN PILIHAN	URUSAN PEMERINTAHAN BIDANG PERTANIAN	PROGRAM PENYEDIAAN DAN PENGEMBANGAN SARANA PERTANIAN	Pengelolaan Sumber Daya Genetik (SDG) Hewan, Tumbuhan, dan Mikro Organisme Kewenangan Kabupaten/ Kota	Pemanfaatan SDG Hewan/Tanaman	Jumlah Kelompok yang dibantu ternak kambing	1 Kelompok	KTT Margitani Desa Kalisari Kecamatan Rowokele	30.000.000	DINAS PERTANIAN DAN PANGAN	Dapil 4	Qoriah Dwi Puspa, SS, M.Pd	
193	URUSAN PEMERINTAHAN PILIHAN	URUSAN PEMERINTAHAN BIDANG PERTANIAN	PROGRAM PENYEDIAAN DAN PENGEMBANGAN SARANA PERTANIAN	Peningkatan Mutu dan Peredaran Benih/Bibit Ternak dan Tanaman Pakan Ternak Serta Pakan Dalam Daerah Kabupaten/ Kota	Pengawasan Mutu Benih/Bibit Ternak, Bahan Pakan/Pakan/Tanaman Skala Kecil	bibit durian dibagikan per kk daerah sekeliling wisata bulupitu untuk menambah daya tarik wisatawan	1000 Buah	desa tunjungaseto kec kutowinangun	10.000.000	DINAS PERTANIAN DAN PANGAN	Dapil 6	Drs. H. Tongat	
194	URUSAN PEMERINTAHAN PILIHAN	URUSAN PEMERINTAHAN BIDANG PERTANIAN	PROGRAM PENYEDIAAN DAN PENGEMBANGAN SARANA PERTANIAN	Penyediaan Benih/Bibit Ternak dan Hijauan Pakan Ternak yang Sumbernya Dalam 1 (Satu) Daerah Provinsi Lain	Pengadaan Benih/Bibit Ternak yang Sumbernya dari Daerah Provinsi Lain	tersediannya bibit ternak kambing dan perlengkapannya	1 Paket	KTT karya manunggal Desa Wonokromo Kec. Alian	60.000.000	DINAS PERTANIAN DAN PANGAN	Dapil 6	Wahid Mulyadi, A.Md	
195	URUSAN PEMERINTAHAN PILIHAN	URUSAN PEMERINTAHAN BIDANG PERTANIAN	PROGRAM PENYEDIAAN DAN PENGEMBANGAN PRASARANA PERTANIAN	Pengembangan Prasarana Pertanian	Koordinasi dan Sinkronisasi Prasarana Pendukung Pertanian lainnya	Jumlah unit bantuan hand traktor (8,5 PK)	3 Unit	2 Unit Desa Kalibagor dan 1 Unit Desa Gesikan (Kelompok Tani Tekad Makmur)	81.000.000	DINAS PERTANIAN DAN PANGAN	Dapil 1	Ahmad Haujaki Al Amkani	

No	Urusan	Sub Urusan	Program	Kegiatan	Sub Kegiatan	Indikator Sub Kegiatan	Volume	Lokasi	Anggaran	OPD Terkait	DAPIL	Konstituen	Validasi
196	URUSAN PEMERINTAHAN PILIHAN	URUSAN PEMERINTAHAN BIDANG PERTANIAN	PROGRAM PENYEDIAAN DAN PENGEMBANGAN PRASARANA PERTANIAN	Pengembangan Prasarana Pertanian	Koordinasi dan Sinkronisasi Prasarana Pendukung Pertanian lainnya	Jumlah Unit Bantuan Pompa Air 6 Inci	4 Unit	Kelompok Tani Makmur Jaya dan Kelompok tani setia kawan desa kalirejo kecamatan kebumen	50.000.000	DINAS PERTANIAN DAN PANGAN	Dapil 1	Sri Halimah	
197	URUSAN PEMERINTAHAN PILIHAN	URUSAN PEMERINTAHAN BIDANG PERTANIAN	PROGRAM PENYEDIAAN DAN PENGEMBANGAN PRASARANA PERTANIAN	Pengembangan Prasarana Pertanian	Koordinasi dan Sinkronisasi Prasarana Pendukung Pertanian lainnya	Tersedianya alsintan bagi kelompok tani	5 Paket	Desa Gesikan Kebumen (Handsprayer 20 unit); Desa Kembaran Kebumen (Pompa air 6 inch 1 unit); Desa Karangsari Kebumen (Traktor Roda Dua (6,5PK) traktor rotani,pompa air 6 inch, pompa air 4 inch, pompa air 3 inch); Desa Kutosari Kebumen (1 unit Pompa air 6" dan 12 unit Handsprayer); Desa Maduretno Buluspesantren (Handtractor 2 unit)	150.000.000	DINAS PERTANIAN DAN PANGAN	Dapil 1	Miftahul Ulum	
198	URUSAN PEMERINTAHAN PILIHAN	URUSAN PEMERINTAHAN BIDANG PERTANIAN	PROGRAM PENYEDIAAN DAN PENGEMBANGAN PRASARANA PERTANIAN	Pengembangan Prasarana Pertanian	Koordinasi dan Sinkronisasi Prasarana Pendukung Pertanian lainnya	Jumlah traktor	1 Unit	Kelompom Tani Makmur RT 07 RW 03 Desa Gemeksekti	28.000.000	DINAS PERTANIAN DAN PANGAN	Dapil 1	Noviandri Dwi Al Hadi	
199	URUSAN PEMERINTAHAN PILIHAN	URUSAN PEMERINTAHAN BIDANG PERTANIAN	PROGRAM PENYEDIAAN DAN PENGEMBANGAN PRASARANA PERTANIAN	Pengembangan Prasarana Pertanian	Koordinasi dan Sinkronisasi Prasarana Pendukung Pertanian lainnya	Jumlah bantuan Sumur Pantek	5 Buah	Kelompok tani sejahtera desa jatimulyo	15.000.000	DINAS PEKERJAAN UMUM DAN PENATAAN RUANG	Dapil 6	Hj. Lilik Halimah	
200	URUSAN PEMERINTAHAN PILIHAN	URUSAN PEMERINTAHAN BIDANG PERTANIAN	PROGRAM PENYEDIAAN DAN PENGEMBANGAN PRASARANA PERTANIAN	Pengembangan Prasarana Pertanian	Koordinasi dan Sinkronisasi Prasarana Pendukung Pertanian lainnya	Jumlah Bantuan Traktor	1 Buah	Kelompok tani Sejahtera Desa jatimulyo	30.000.000	DINAS PERTANIAN DAN PANGAN	Dapil 6	Hj. Lilik Halimah	
201	URUSAN PEMERINTAHAN PILIHAN	URUSAN PEMERINTAHAN BIDANG PERTANIAN	PROGRAM PENYEDIAAN DAN PENGEMBANGAN PRASARANA PERTANIAN	Pengembangan Prasarana Pertanian	Koordinasi dan Sinkronisasi Prasarana Pendukung Pertanian lainnya	Jumlah Bantuan Mesin Sedot	1 Buah	Gapoktan Tani Mulya Desa jatimulyo	28.050.000	DINAS PERTANIAN DAN PANGAN	Dapil 6	Hj. Lilik Halimah	
202	URUSAN PEMERINTAHAN PILIHAN	URUSAN PEMERINTAHAN BIDANG PERTANIAN	PROGRAM PENYEDIAAN DAN PENGEMBANGAN PRASARANA PERTANIAN	Pengembangan Prasarana Pertanian	Koordinasi dan Sinkronisasi Prasarana Pendukung Pertanian lainnya	tersedinya Alsintan Traktor Rotari	2 Unit	Desa Bagung Kec Prembun	74.000.000	DINAS PERTANIAN DAN PANGAN	Dapil 7	H. Nur Hariyadi, SE	
203	URUSAN PEMERINTAHAN PILIHAN	URUSAN PEMERINTAHAN BIDANG PERTANIAN	PROGRAM PENYEDIAAN DAN PENGEMBANGAN PRASARANA PERTANIAN	Pengembangan Prasarana Pertanian	Koordinasi dan Sinkronisasi Prasarana Pendukung Pertanian lainnya	tersedianya traktor kubota	2 Paket	Desa Wergonayan Kec. Mirit	57.000.000	DINAS PERTANIAN DAN PANGAN	Dapil 7	Munawar Cholil, BA	
204	URUSAN PEMERINTAHAN PILIHAN	URUSAN PEMERINTAHAN BIDANG PERTANIAN	PROGRAM PENYEDIAAN DAN PENGEMBANGAN PRASARANA PERTANIAN	Pengembangan Prasarana Pertanian	Koordinasi dan Sinkronisasi Prasarana Pendukung Pertanian lainnya	Jumlah Bantuan penyedot air	3 Buah	Kelompok Tani Jaya Desa Jlegiwinangun	15.000.000	DINAS PERTANIAN DAN PANGAN	Dapil 6	Hj. Lilik Halimah	
205	URUSAN PEMERINTAHAN PILIHAN	URUSAN PEMERINTAHAN BIDANG PERTANIAN	PROGRAM PENYEDIAAN DAN PENGEMBANGAN PRASARANA PERTANIAN	Pengembangan Prasarana Pertanian	Koordinasi dan Sinkronisasi Prasarana Pendukung Pertanian lainnya	terpenuhinya traktor roda 4 Poktan Damar mekarindah	1 Unit	Desa Pasar Senen Kec. Ambal	30.000.000	DINAS PERTANIAN DAN PANGAN	Dapil 7	Munawar Cholil, BA	
206	URUSAN PEMERINTAHAN PILIHAN	URUSAN PEMERINTAHAN BIDANG PERTANIAN	PROGRAM PENYEDIAAN DAN PENGEMBANGAN PRASARANA PERTANIAN	Pengembangan Prasarana Pertanian	Koordinasi dan Sinkronisasi Prasarana Pendukung Pertanian lainnya	Pengadaan Tank Semprot untuk Kelompok Tani Makmur	3 Buah	Desa Klirong RT 01 RW 02 Kecamatan Klirong	5.500.000	DINAS PERTANIAN DAN PANGAN	Dapil 2	Frengky Askhabul Jannah	
207	URUSAN PEMERINTAHAN PILIHAN	URUSAN PEMERINTAHAN BIDANG PERTANIAN	PROGRAM PENYEDIAAN DAN PENGEMBANGAN PRASARANA PERTANIAN	Pengembangan Prasarana Pertanian	Koordinasi dan Sinkronisasi Prasarana Pendukung Pertanian lainnya	Pengadaan mesin sedot dan tank semprot untuk meningkatkan hasil pertanian (mesin sedot berjumlah 5 dan tank semprot berjumlah 3)	8 Buah	Desa Bendogarap RT 01 RW 03 Kecamatan Klirong	5.500.000	DINAS PERTANIAN DAN PANGAN	Dapil 2	Frengky Askhabul Jannah	

No	Urusan	Sub Urusan	Program	Kegiatan	Sub Kegiatan	Indikator Sub Kegiatan	Volume	Lokasi	Anggaran	OPD Terkait	DAPIL	Konstituen	Validasi
208	URUSAN PEMERINTAHAN PILIHAN	URUSAN PEMERINTAHAN BIDANG PERTANIAN	PROGRAM PENYEDIAAN DAN PENGEMBANGAN PRASARANA PERTANIAN	Pengembangan Prasarana Pertanian	Koordinasi dan Sinkronisasi Prasarana Pendukung Pertanian lainnya	Jumlah unit bantuan traktor	2 Unit	Kelompok Tani Muji Syukur dan Kelompok Tani Werdi Dadi Plarangan Karanganyar	50.000.000	DINAS PERTANIAN DAN PANGAN	Dapil 5	H. Suprapto	
209	URUSAN PEMERINTAHAN PILIHAN	URUSAN PEMERINTAHAN BIDANG PERTANIAN	PROGRAM PENYEDIAAN DAN PENGEMBANGAN PRASARANA PERTANIAN	Pengembangan Prasarana Pertanian	Koordinasi dan Sinkronisasi Prasarana Pendukung Pertanian	ALSINTAN : Pompa Air 6 Inch	1 Unit	Kelompok Tani di Desa Temanggal	30.000.000	DINAS PERTANIAN DAN PANGAN	Dapil 3	M. Madkhan Anis	
210	URUSAN PEMERINTAHAN PILIHAN	URUSAN PEMERINTAHAN BIDANG PERTANIAN	PROGRAM PENYEDIAAN DAN PENGEMBANGAN PRASARANA PERTANIAN	Pengembangan Prasarana Pertanian	Koordinasi dan Sinkronisasi Prasarana Pendukung Pertanian	ALSINTAN : Mesin Pompa 6 Inch	1 Buah	Kelompok Tani di Desa Gumawang	30.000.000	DINAS PERTANIAN DAN PANGAN	Dapil 3	M. Madkhan Anis	
211	URUSAN PEMERINTAHAN PILIHAN	URUSAN PEMERINTAHAN BIDANG PERTANIAN	PROGRAM PENYEDIAAN DAN PENGEMBANGAN PRASARANA PERTANIAN	Pengembangan Prasarana Pertanian	Koordinasi dan Sinkronisasi Prasarana Pendukung Pertanian	ALSINTAN : Pompa Air 6 Inch	1 Buah	Kelompok Tani di Desa Serut	30.000.000	DINAS PERTANIAN DAN PANGAN	Dapil 3	M. Madkhan Anis	
212	URUSAN PEMERINTAHAN PILIHAN	URUSAN PEMERINTAHAN BIDANG PERTANIAN	PROGRAM PENYEDIAAN DAN PENGEMBANGAN PRASARANA PERTANIAN	Pengembangan Prasarana Pertanian	Koordinasi dan Sinkronisasi Prasarana Pendukung Pertanian	ALSINTAN : Pompa Air 6 inch	1 Unit	Kelompok Tani di Desa Madurejo	30.000.000	DINAS PERTANIAN DAN PANGAN	Dapil 3	M. Madkhan Anis	
213	URUSAN PEMERINTAHAN PILIHAN	URUSAN PEMERINTAHAN BIDANG PERTANIAN	PROGRAM PENYEDIAAN DAN PENGEMBANGAN PRASARANA PERTANIAN	Pengembangan Prasarana Pertanian	Koordinasi dan Sinkronisasi Prasarana Pendukung Pertanian	Jumlah paket bantuan traktor	1 Paket	Desa Semanding Kec.Gombong	30.000.000	DINAS PERTANIAN DAN PANGAN	Dapil 5	Bagus Setiyawan	
214	URUSAN PEMERINTAHAN PILIHAN	URUSAN PEMERINTAHAN BIDANG PERTANIAN	PROGRAM PENYEDIAAN DAN PENGEMBANGAN PRASARANA PERTANIAN	Pengembangan Prasarana Pertanian	Koordinasi dan Sinkronisasi Prasarana Pendukung Pertanian lainnya	Jumlah Bantuan Hand Tracktor	1 Unit	Kelompok Tani Margo Rukun RT 1 RW 1 Dukuh Karangputat Desa Rogodono	22.000.000	DINAS PERTANIAN DAN PANGAN	Dapil 4	Amin Lukmantoro	
215	URUSAN PEMERINTAHAN PILIHAN	URUSAN PEMERINTAHAN BIDANG PERTANIAN	PROGRAM PENYEDIAAN DAN PENGEMBANGAN PRASARANA PERTANIAN	Pengembangan Prasarana Pertanian	Koordinasi dan Sinkronisasi Prasarana Pendukung Pertanian lainnya	Jumlah bantuan Mesin Sedot Air	1 Unit	Kelompok Tani Margo Rukun RT 1 RW 1 Dukuh Karangputat Desa Rogodono	8.000.000	DINAS PERTANIAN DAN PANGAN	Dapil 4	Amin Lukmantoro	
216	URUSAN PEMERINTAHAN PILIHAN	URUSAN PEMERINTAHAN BIDANG PERTANIAN	PROGRAM PENYEDIAAN DAN PENGEMBANGAN PRASARANA PERTANIAN	Pengembangan Prasarana Pertanian	Koordinasi dan Sinkronisasi Prasarana Pendukung Pertanian	tersedianya pompa air 4 in	5 Unit	Desa Sidototo Kec Paduroso	30.000.000	DINAS PERTANIAN DAN PANGAN	Dapil 7	Munawar Cholil, BA	
217	URUSAN PEMERINTAHAN PILIHAN	URUSAN PEMERINTAHAN BIDANG PERTANIAN	PROGRAM PENYEDIAAN DAN PENGEMBANGAN PRASARANA PERTANIAN	Pembangunan Prasarana Pertanian	Pembangunan, Rehabilitasi dan Pemeliharaan Jaringan Irigasi Usaha Tani	Jumlah JITUT/JIDE yang terbangun	1	Desa Mengkowo	150.000.000	DINAS PERTANIAN DAN PANGAN	Dapil 1	Miftahul Ulum	
218	URUSAN PEMERINTAHAN PILIHAN	URUSAN PEMERINTAHAN BIDANG PERTANIAN	PROGRAM PENYEDIAAN DAN PENGEMBANGAN PRASARANA PERTANIAN	Pembangunan Prasarana Pertanian	Pembangunan, Rehabilitasi dan Pemeliharaan Jaringan Irigasi Usaha Tani	JIDES	1 Ruas	Desa Plumbon	75.000.000	DINAS PERTANIAN DAN PANGAN	Dapil 6	Sumarno, SH,MM	
219	URUSAN PEMERINTAHAN PILIHAN	URUSAN PEMERINTAHAN BIDANG PERTANIAN	PROGRAM PENYEDIAAN DAN PENGEMBANGAN PRASARANA PERTANIAN	Pembangunan Prasarana Pertanian	Pembangunan, Rehabilitasi dan Pemeliharaan Jaringan Irigasi Usaha Tani	terlaksanaanya pembangunan JITUT	1 Paket	Desa Kabuaran Kec Prembun	200.000.000	DINAS PERTANIAN DAN PANGAN	Dapil 7	H. Nur Hariyadi, SE	
220	URUSAN PEMERINTAHAN PILIHAN	URUSAN PEMERINTAHAN BIDANG PERTANIAN	PROGRAM PENYEDIAAN DAN PENGEMBANGAN PRASARANA PERTANIAN	Pembangunan Prasarana Pertanian	Pembangunan, Rehabilitasi dan Pemeliharaan Jaringan Irigasi Usaha Tani	perbaikan irigasi dari desa kewarisan sampai desa tunjungseto	1 Unit	desa kewarisan sampai desa tunjungseto kec kutowinangun	200.000.000	DINAS PERTANIAN DAN PANGAN	Dapil 6	Drs. H. Tongat	
221	URUSAN PEMERINTAHAN PILIHAN	URUSAN PEMERINTAHAN BIDANG PERTANIAN	PROGRAM PENYEDIAAN DAN PENGEMBANGAN PRASARANA PERTANIAN	Pembangunan Prasarana Pertanian	Pembangunan, Rehabilitasi dan Pemeliharaan Jaringan Irigasi Usaha Tani	Jumlah JITUT/JIDES yang terbangun	1 Paket	Desa Ambalkumolo	150.000.000	DINAS PERTANIAN DAN PANGAN	Dapil 1	Miftahul Ulum	
222	URUSAN PEMERINTAHAN PILIHAN	URUSAN PEMERINTAHAN BIDANG PERTANIAN	PROGRAM PENYEDIAAN DAN PENGEMBANGAN PRASARANA PERTANIAN	Pembangunan Prasarana Pertanian	Pembangunan, Rehabilitasi dan Pemeliharaan Jaringan Irigasi Usaha Tani	Pembangunan saluran irigasi	450 Meter	Desa Klirong RT 03 RW 03, salura irigasi blok 7 pesawahan Klirong	150.000.000	DINAS PERTANIAN DAN PANGAN	Dapil 2	Frengky Askhabul Jannah	
223	URUSAN PEMERINTAHAN PILIHAN	URUSAN PEMERINTAHAN BIDANG PERTANIAN	PROGRAM PENYEDIAAN DAN PENGEMBANGAN PRASARANA PERTANIAN	Pembangunan Prasarana Pertanian	Pembangunan, Rehabilitasi dan Pemeliharaan Jaringan Irigasi Usaha Tani	Jumlah Paket Pembangunan/Rehab/Pemeliharaan JITUT	1 Paket	Blok 4 Dusun Salak Desa Karangduwur	200.000.000	DINAS PERTANIAN DAN PANGAN	Dapil 2	Ahmad Annifudin	
224	URUSAN PEMERINTAHAN PILIHAN	URUSAN PEMERINTAHAN BIDANG PERTANIAN	PROGRAM PENYEDIAAN DAN PENGEMBANGAN PRASARANA PERTANIAN	Pembangunan Prasarana Pertanian	Pembangunan, Rehabilitasi dan Pemeliharaan Jaringan Irigasi Usaha Tani	Jumlah Paket Pembangunan/Rehab/Pemeliharaan JITUT	1 Paket	RT. 05/02 Dukuh Pesuruan Desa Petanahan	200.000.000	DINAS PERTANIAN DAN PANGAN	Dapil 2	Ahmad Annifudin	
225	URUSAN PEMERINTAHAN PILIHAN	URUSAN PEMERINTAHAN BIDANG PERTANIAN	PROGRAM PENYEDIAAN DAN PENGEMBANGAN PRASARANA PERTANIAN	Pembangunan Prasarana Pertanian	Pembangunan, Rehabilitasi dan Pemeliharaan Jaringan Irigasi Usaha Tani	Jumlah Paket Pembangunan/Rehab/Pemeliharaan JITUT	1 Paket	Sawah Gorda-Karangabang Desa Grogolpenatus	200.000.000	DINAS PERTANIAN DAN PANGAN	Dapil 2	Ahmad Annifudin	

No	Urusan	Sub Urusan	Program	Kegiatan	Sub Kegiatan	Indikator Sub Kegiatan	Volume	Lokasi	Anggaran	OPD Terkait	DAPIL	Konstituen	Validasi
226	URUSAN PEMERINTAHAN PILIHAN	URUSAN PEMERINTAHAN BIDANG PERTANIAN	PROGRAM PENYEDIAAN DAN PENGEMBANGAN PRASARANA PERTANIAN	Pembangunan Prasarana Pertanian	Pembangunan, Rehabilitasi dan Pemeliharaan Jaringan Irigasi Usaha Tani	PEMBANGUNAN JITUT	200 Meter	BLOK WANASRI, DESA WONOREJO KECAMATAN KARANGANYAR	60.000.000	DINAS PERTANIAN DAN PANGAN	Dapil 5	Supriyanto	
227	URUSAN PEMERINTAHAN PILIHAN	URUSAN PEMERINTAHAN BIDANG PERTANIAN	PROGRAM PENYEDIAAN DAN PENGEMBANGAN PRASARANA PERTANIAN	Pembangunan Prasarana Pertanian	Pembangunan, Rehabilitasi dan Pemeliharaan Jaringan Irigasi Usaha Tani	PEMBANGUNAN JITUT	50 Meter	RW 01 (GUNUNG PUYUH) DESA WONOREJO KECAMATAN KARANGANYAR	200.000.000	DINAS PERTANIAN DAN PANGAN	Dapil 5	Supriyanto	
228	URUSAN PEMERINTAHAN PILIHAN	URUSAN PEMERINTAHAN BIDANG PERTANIAN	PROGRAM PENYEDIAAN DAN PENGEMBANGAN PRASARANA PERTANIAN	Pembangunan Prasarana Pertanian	Pembangunan, Rehabilitasi dan Pemeliharaan Jaringan Irigasi Usaha Tani	Panjang JIDES yang dibangun	200 Meter	Dukuh Siluk 2 RT.5/2 Desa Glontor	200.000.000	DINAS PERTANIAN DAN PANGAN	Dapil 5	Akhmad Sudiyono	
229	URUSAN PEMERINTAHAN PILIHAN	URUSAN PEMERINTAHAN BIDANG PERTANIAN	PROGRAM PENYEDIAAN DAN PENGEMBANGAN PRASARANA PERTANIAN	Pembangunan Prasarana Pertanian	Pembangunan, Rehabilitasi dan Pemeliharaan Jaringan Irigasi Usaha Tani	Jaringan Irigasi Air Tanah / JIAT	1 Paket	Desa Gumawang	195.000.000	DINAS PEKERJAAN UMUM DAN PENATAAN RUANG	Dapil 3	M. Madkhan Anis	
230	URUSAN PEMERINTAHAN PILIHAN	URUSAN PEMERINTAHAN BIDANG PERTANIAN	PROGRAM PENYEDIAAN DAN PENGEMBANGAN PRASARANA PERTANIAN	Pembangunan Prasarana Pertanian	Pembangunan, Rehabilitasi dan Pemeliharaan Jaringan Irigasi Usaha Tani	Pembangunan JITUT (Kelompok Usaha Tani 2)	1 Paket	Desa Sawangan Kec. Kuwarasan	75.000.000	DINAS PERTANIAN DAN PANGAN	Dapil 3	H. Rifai Yuniantoro	
231	URUSAN PEMERINTAHAN PILIHAN	URUSAN PEMERINTAHAN BIDANG PERTANIAN	PROGRAM PENYEDIAAN DAN PENGEMBANGAN PRASARANA PERTANIAN	Pembangunan Prasarana Pertanian	Pembangunan, Rehabilitasi dan Pemeliharaan Jaringan Irigasi Usaha Tani	Jumlah Paket pembangunan/rehab/pemeliharaan JITUT	1 Paket	Desa Pondokgebangsari	100.000.000	DINAS PERTANIAN DAN PANGAN	Dapil 3	Solatun, A.Md	
232	URUSAN PEMERINTAHAN PILIHAN	URUSAN PEMERINTAHAN BIDANG PERTANIAN	PROGRAM PENYEDIAAN DAN PENGEMBANGAN PRASARANA PERTANIAN	Pembangunan Prasarana Pertanian	Pembangunan, Rehabilitasi dan Pemeliharaan Jaringan Irigasi Usaha Tani	Panjang jaringan irigasi tingkat usaha tani JITUT yang direhabilitasi pertanian	1 Paket	Desa Arjowinangun Kecamatan Puring	200.000.000	DINAS PERTANIAN DAN PANGAN	Dapil 3	Fuad Wahyudi, ST	
233	URUSAN PEMERINTAHAN PILIHAN	URUSAN PEMERINTAHAN BIDANG PERTANIAN	PROGRAM PENYEDIAAN DAN PENGEMBANGAN PRASARANA PERTANIAN	Pembangunan Prasarana Pertanian	Pembangunan, Rehabilitasi dan Pemeliharaan Jaringan Irigasi Usaha Tani	Jumlah Paket Pembangunan/rehab/pemeliharaan Jides	1 Paket	Desa Sidayu	175.000.000	DINAS PERTANIAN DAN PANGAN	Dapil 5	Bagus Setiyawan	
234	URUSAN PEMERINTAHAN PILIHAN	URUSAN PEMERINTAHAN BIDANG PERTANIAN	PROGRAM PENYEDIAAN DAN PENGEMBANGAN PRASARANA PERTANIAN	Pembangunan Prasarana Pertanian	Pembangunan, Rehabilitasi dan Pemeliharaan Jalan Usaha Tani	Jumlah Meter JUT Rehabilitasi/dibangun/dipeliharа	500 Meter	Desa Gesikan (Selatan Dusun Soka Sewu)	200.000.000	DINAS PERTANIAN DAN PANGAN	Dapil 1	Ahmad Haujaki Al Amkani	
235	URUSAN PEMERINTAHAN PILIHAN	URUSAN PEMERINTAHAN BIDANG PERTANIAN	PROGRAM PENYEDIAAN DAN PENGEMBANGAN PRASARANA PERTANIAN	Pembangunan Prasarana Pertanian	Pembangunan, Rehabilitasi dan Pemeliharaan Jalan Usaha Tani	JUT (Jalan Usaha Tani)	1 Ruas	dukuh karangjambu desa wadasmalang	60.000.000	DINAS PERTANIAN DAN PANGAN	Dapil 6	Sumarno, SH,MM	
236	URUSAN PEMERINTAHAN PILIHAN	URUSAN PEMERINTAHAN BIDANG PERTANIAN	PROGRAM PENYEDIAAN DAN PENGEMBANGAN PRASARANA PERTANIAN	Pembangunan Prasarana Pertanian	Pembangunan, Rehabilitasi dan Pemeliharaan Jalan Usaha Tani	terbangunya jalan usaha tani	1 Paket	Desa Wergonayan Kec Mirit	200.000.000	DINAS PERTANIAN DAN PANGAN	Dapil 7	Munawar Cholil, BA	
237	URUSAN PEMERINTAHAN PILIHAN	URUSAN PEMERINTAHAN BIDANG PERTANIAN	PROGRAM PENYEDIAAN DAN PENGEMBANGAN PRASARANA PERTANIAN	Pembangunan Prasarana Pertanian	Pembangunan, Rehabilitasi dan Pemeliharaan Jalan Usaha Tani	Jumlah Paket Pembangunan/rehab/pemeliharaan JUT	1 Paket	Talud 1000 meter RT. 01/RW. 02 Desa Selotumpeng	300.000.000	DINAS PERTANIAN DAN PANGAN	Dapil 7	Kurniawan	
238	URUSAN PEMERINTAHAN PILIHAN	URUSAN PEMERINTAHAN BIDANG PERTANIAN	PROGRAM PENYEDIAAN DAN PENGEMBANGAN PRASARANA PERTANIAN	Pembangunan Prasarana Pertanian	Pembangunan, Rehabilitasi dan Pemeliharaan Jalan Usaha Tani	Terlaksananya pembangunan jalan usaha tani	3x380 Meter	RT.2 dan 3 RW 1 Desa Buluspesantren	214.000.000	DINAS PERTANIAN DAN PANGAN	Dapil 1	Ahmad Haujaki Al Amkani	
239	URUSAN PEMERINTAHAN PILIHAN	URUSAN PEMERINTAHAN BIDANG PERTANIAN	PROGRAM PENYEDIAAN DAN PENGEMBANGAN PRASARANA PERTANIAN	Pembangunan Prasarana Pertanian	Pembangunan, Rehabilitasi dan Pemeliharaan Jalan Usaha Tani	Jumlah paket pembangunan/rehab/pemeliharaan JUT	1 Paket	JUT dukuh serut desa kebulusan	126.000.000	DINAS PERTANIAN DAN PANGAN	Dapil 2	Khotimah	
240	URUSAN PEMERINTAHAN PILIHAN	URUSAN PEMERINTAHAN BIDANG PERTANIAN	PROGRAM PENYEDIAAN DAN PENGEMBANGAN PRASARANA PERTANIAN	Pembangunan Prasarana Pertanian	Pembangunan, Rehabilitasi dan Pemeliharaan Jalan Usaha Tani	Pembangunan, rehabilitasi, dan pemeliharaan Jalan Usaha Tani	430 Meter	Desa Klegenwonosari RT 02 RW 03 Kecamatan Klirong	165.000.000	DINAS PERTANIAN DAN PANGAN	Dapil 2	Frengky Askhabul Jannah	
241	URUSAN PEMERINTAHAN PILIHAN	URUSAN PEMERINTAHAN BIDANG PERTANIAN	PROGRAM PENYEDIAAN DAN PENGEMBANGAN PRASARANA PERTANIAN	Pembangunan Prasarana Pertanian	Pembangunan, Rehabilitasi dan Pemeliharaan Jalan Usaha Tani	Pembangunan Saluran Irigasi untuk meningkatkan hasil pertanian	400 Meter	Desa Klegenwonosari RT 01 RW 02 Kecamatan Klirong	175.000.000	DINAS PERTANIAN DAN PANGAN	Dapil 2	Frengky Askhabul Jannah	
242	URUSAN PEMERINTAHAN PILIHAN	URUSAN PEMERINTAHAN BIDANG PERTANIAN	PROGRAM PENYEDIAAN DAN PENGEMBANGAN PRASARANA PERTANIAN	Pembangunan Prasarana Pertanian	Pembangunan, Rehabilitasi dan Pemeliharaan Jalan Usaha Tani	Jumlah Paket Pembangunan/Rehab/Pemeliharaan JUT	1 Paket	Desa Grogol Beningsari Titik Nol RT. 03/04	200.000.000	DINAS PERTANIAN DAN PANGAN	Dapil 2	Ahmad Annifudin	
243	URUSAN PEMERINTAHAN PILIHAN	URUSAN PEMERINTAHAN BIDANG PERTANIAN	PROGRAM PENYEDIAAN DAN PENGEMBANGAN PRASARANA PERTANIAN	Pembangunan Prasarana Pertanian	Pembangunan, Rehabilitasi dan Pemeliharaan Jalan Usaha Tani	Jumlah Paket Pembangunan/rehab/pemeliharaan JUT	1 Paket	JUT Wilayah Bligo sampai Bojong	200.000.000	DINAS PERTANIAN DAN PANGAN	Dapil 2	Ahmad Annifudin	

No	Urusan	Sub Urusan	Program	Kegiatan	Sub Kegiatan	Indikator Sub Kegiatan	Volume	Lokasi	Anggaran	OPD Terkait	DAPIL	Konstituen	Validasi
244	URUSAN PEMERINTAHAN PILIHAN	URUSAN PEMERINTAHAN BIDANG PERTANIAN	PROGRAM PENYEDIAAN DAN PENGEMBANGAN PRASARANA PERTANIAN	Pembangunan Prasarana Pertanian	Pembangunan, Rehabilitasi dan Pemeliharaan Jalan Usaha Tani	Jumlah JUT yang terbangun	1 Paket	RT 03 RW 02 Desa Kemujan Kec.Adimulyo	150.000.000	DINAS PERTANIAN DAN PANGAN	Dapil 3	Restu Gunawan	
245	URUSAN PEMERINTAHAN PILIHAN	URUSAN PEMERINTAHAN BIDANG PERTANIAN	PROGRAM PENYEDIAAN DAN PENGEMBANGAN PRASARANA PERTANIAN	Pembangunan Prasarana Pertanian	Pembangunan, Rehabilitasi dan Pemeliharaan Jalan Usaha Tani	Panjang JUT yang dibangun/direhabilitasi	500 Meter	Desa Tukinggedong Kecamatan Puring	200.000.000	DINAS PERTANIAN DAN PANGAN	Dapil 3	Fuad Wahyudi, ST	
246	URUSAN PEMERINTAHAN PILIHAN	URUSAN PEMERINTAHAN BIDANG PERTANIAN	PROGRAM PENYEDIAAN DAN PENGEMBANGAN PRASARANA PERTANIAN	Pembangunan Prasarana Pertanian	Pembangunan, Rehabilitasi dan Pemeliharaan Jalan Usaha Tani	Panjang JUT yang dibangun/direhabilitasi	500 Meter	Jalan Jati sampai Karang Asem Desa Kaleng Kecamatan Puring	200.000.000	DINAS PERTANIAN DAN PANGAN	Dapil 3	Fuad Wahyudi, ST	
247	URUSAN PEMERINTAHAN PILIHAN	URUSAN PEMERINTAHAN BIDANG PERTANIAN	PROGRAM PENYEDIAAN DAN PENGEMBANGAN PRASARANA PERTANIAN	Pembangunan Prasarana Pertanian	Pembangunan, Rehabilitasi dan Pemeliharaan Jalan Usaha Tani	Panjang JUT yang dibangun/direhabilitasi	500 Meter	Dukuh Kepatron Desa Setiadi Kecamatan Puring	200.000.000	DINAS PERTANIAN DAN PANGAN	Dapil 3	Fuad Wahyudi, ST	
248	URUSAN PEMERINTAHAN PILIHAN	URUSAN PEMERINTAHAN BIDANG PERTANIAN	PROGRAM PENYEDIAAN DAN PENGEMBANGAN PRASARANA PERTANIAN	Pembangunan Prasarana Pertanian	Pembangunan, Rehabilitasi dan Pemeliharaan Jalan Usaha Tani	Panjang JUT yang dibangun/direhabilitasi	500 Meter	Dukuh Kiteran Desa Bumirejo Kecamatan Puring	200.000.000	DINAS PERTANIAN DAN PANGAN	Dapil 3	Fuad Wahyudi, ST	
249	URUSAN PEMERINTAHAN PILIHAN	URUSAN PEMERINTAHAN BIDANG PERTANIAN	PROGRAM PENYEDIAAN DAN PENGEMBANGAN PRASARANA PERTANIAN	Pembangunan Prasarana Pertanian	Pembangunan, Rehabilitasi dan Pemeliharaan Jalan Usaha Tani	Jumlah Paket yang direhab/dibangun	400 Meter	Desa Nogoraji (Rp.150.000.000), Desa Rogodadi (Rp.100.000.000), Desa Pakuran (Rp.100.000.000)	350.000.000	DINAS PERTANIAN DAN PANGAN	Dapil 4	H. Saman Halim Nurrohman	
250	URUSAN PEMERINTAHAN PILIHAN	URUSAN PEMERINTAHAN BIDANG PERTANIAN	PROGRAM PENYEDIAAN DAN PENGEMBANGAN PRASARANA PERTANIAN	Pembangunan Prasarana Pertanian	Pembangunan, Rehabilitasi dan Pemeliharaan Jalan Usaha Tani	Panjang JUT yang dibangun/rehab/pelihara	200 Meter	Dukuh Golongan Rt. 01/01 Desa Jatiroto	200.000.000	DINAS PERTANIAN DAN PANGAN	Dapil 4	Qoriah Dwi Puspa, SS, M.Pd	
251	URUSAN PEMERINTAHAN PILIHAN	URUSAN PEMERINTAHAN BIDANG PERTANIAN	PROGRAM PENYEDIAAN DAN PENGEMBANGAN PRASARANA PERTANIAN	Pembangunan Prasarana Pertanian	Pembangunan, Rehabilitasi dan Pemeliharaan Jalan Usaha Tani	Jumlah Paket JUT yang direbah/dibangun	1 Paket	Desa Sukomulyo	200.000.000	DINAS PERTANIAN DAN PANGAN	Dapil 4	H. Saman Halim Nurrohman	
252	URUSAN PEMERINTAHAN PILIHAN	URUSAN PEMERINTAHAN BIDANG PERTANIAN	PROGRAM PENYEDIAAN DAN PENGEMBANGAN PRASARANA PERTANIAN	Pembangunan Prasarana Pertanian	Pembangunan, Rehabilitasi dan Pemeliharaan Jalan Usaha Tani	Jumlah Paket JUT yang direhab/dibangun	3 Paket	Desa Argosari (Rp.150.000.000), Desa Waukelir (Rp.150.000.000), Desa Demangsari (Rp.150.000.000)	450.000.000	DINAS PERTANIAN DAN PANGAN	Dapil 4	H. Saman Halim Nurrohman	
253	URUSAN PEMERINTAHAN PILIHAN	URUSAN PEMERINTAHAN BIDANG PERTANIAN	PROGRAM PENYEDIAAN DAN PENGEMBANGAN PRASARANA PERTANIAN	Pembangunan Prasarana Pertanian	Pembangunan, Rehabilitasi dan Pemeliharaan Jalan Usaha Tani	Panjang JUT yang dibangun/rehab/pelihara	200 Meter	Desa Candirenggo RT.06/05	200.000.000	DINAS PERTANIAN DAN PANGAN	Dapil 4	Qoriah Dwi Puspa, SS, M.Pd	
254	URUSAN PEMERINTAHAN PILIHAN	URUSAN PEMERINTAHAN BIDANG PERTANIAN	PROGRAM PENYEDIAAN DAN PENGEMBANGAN PRASARANA PERTANIAN	Pembangunan Prasarana Pertanian	Pembangunan, Rehabilitasi dan Pemeliharaan Jalan Usaha Tani	JUT (Jalan usaha Tani)	1 Ruas	Desa Seboro	159.000.000	DINAS PERTANIAN DAN PANGAN	Dapil 6	Sumarno, SH,MM	
255	URUSAN PEMERINTAHAN PILIHAN	URUSAN PEMERINTAHAN BIDANG PERTANIAN	PROGRAM PENYEDIAAN DAN PENGEMBANGAN PRASARANA PERTANIAN	Pembangunan Prasarana Pertanian	Pembangunan, Rehabilitasi dan Pemeliharaan Jalan Usaha Tani	Terbangunnya Talud Jalan Usaha Tani Jombor Lerep	1 Paket	Desa Karangsari RT. 02 RW. 02 Kec. Kutowinangun	225.000.000	DINAS PERTANIAN DAN PANGAN	Dapil 6	H. Pawit	
256	URUSAN PEMERINTAHAN PILIHAN	URUSAN PEMERINTAHAN BIDANG PERTANIAN	PROGRAM PENYEDIAAN DAN PENGEMBANGAN PRASARANA PERTANIAN	Pembangunan Prasarana Pertanian	Pembangunan, Rehabilitasi dan Pemeliharaan Prasarana Pertanian Lainnya	Jumlah bantuan keuangan untuk pembangunan jitut	1 Paket	karanganyar Desa Jatimulyo Kec.Alian	150.450.000	DINAS PERTANIAN DAN PANGAN	Dapil 6	Hj. Lilik Halimah	
257	URUSAN PEMERINTAHAN PILIHAN	URUSAN PEMERINTAHAN BIDANG PERTANIAN	PROGRAM PENYEDIAAN DAN PENGEMBANGAN PRASARANA PERTANIAN	Pembangunan Prasarana Pertanian	Pembangunan, Rehabilitasi dan Pemeliharaan Prasarana Pertanian Lainnya	penyediaan sarana produksi pertanian /perkebunan Poktan Tri Rahayu dan Poktan Catur Rahayu Desa Panjangsari Kecamatan Gombong	2 Unit	Desa PAnjangsari Kecamatan Gombong	20.000.000	DINAS PERTANIAN DAN PANGAN	Dapil 5	Pairi	

No	Urusan	Sub Urusan	Program	Kegiatan	Sub Kegiatan	Indikator Sub Kegiatan	Volume	Lokasi	Anggaran	OPD Terkait	DAPIL	Konstituen	Validasi
258	UNSUR PENDUKUNG URUSAN PEMERINTAHAN	SEKRETARIAT DPRD	PROGRAM DUKUNGAN PELAKSANAAN TUGAS DAN FUNGSI DPRD	Penyerapan dan Penghimpunan Aspirasi Masyarakat	Penyusunan Pokok-Pokok Pikiran DPRD	Pengadaan alat kesenian rebana unkuk kegiatan PKK / Karangtaruna	18 Kelompok	Desa Ungaran,Desa Pekunden,Desa Tunjungseto,Desa Pesalakan Desa Karangsari,Desa Kutowinangun,Desa Korowelang,Desa Pejagatan,Desa Jatimalang,Desa Bojongsari,Desa Poncowarno,Desa Tirtomoyo	144.000.000	DINAS PENDIDIKAN	Dapil 6	Maksum Sodiq	
259	UNSUR PENUNJANG URUSAN PEMERINTAHAN	KEUANGAN	PROGRAM PENGELOLAAN KEUANGAN DAERAH	Kegiatan Penunjang Urusan	Pelaksanaan Penyusunan Kebijakan, Alokasi dan Pemberian Subsidi	Jumlah bantuan keuangan untuk drainase	1000 Paket	RT 05 RW 02 Desa Gemeksekti	30.000.000	BADAN PENGELOLA KEUANGAN DAN ASET DAERAH	Dapil 1	Noviandri Dwi Al Hadi	
260	UNSUR PENUNJANG URUSAN PEMERINTAHAN	KEUANGAN	PROGRAM PENGELOLAAN KEUANGAN DAERAH	Kegiatan Penunjang Urusan	Pelaksanaan Penyusunan Kebijakan, Alokasi dan Pemberian Subsidi	Jumlah bantuan keuangan untuk rabat beton jalan	100 Paket	RT 05 RW 04 Desa Muktisari	40.000.000	BADAN PENGELOLA KEUANGAN DAN ASET DAERAH	Dapil 1	Noviandri Dwi Al Hadi	
261	UNSUR PENUNJANG URUSAN PEMERINTAHAN	KEUANGAN	PROGRAM PENGELOLAAN KEUANGAN DAERAH	Kegiatan Penunjang Urusan	Pelaksanaan Alokasi dan Penyaluran Bantuan Keuangan Khusus	Pemeliharaan Sumber Air Bersih Milik Desa (Sumur Bor)	25 Unit	Desa Murtirejo Kec. Kebumen	25.000.000	DINAS PEKERJAAN UMUM DAN PENATAAN RUANG	Dapil 1	Hj. Ermi Kristanti, SP, MM	
262	UNSUR PENUNJANG URUSAN PEMERINTAHAN	KEUANGAN	PROGRAM PENGELOLAAN KEUANGAN DAERAH	Kegiatan Penunjang Urusan	Pelaksanaan Alokasi dan Penyaluran Bantuan Keuangan Khusus	Jumlah bantuan keuangan untuk rabat beton jalan desa	1 Paket	RT 03,04,05 RW 02 Desa Gemeksekti	120.000.000	BADAN PENGELOLA KEUANGAN DAN ASET DAERAH	Dapil 1	Noviandri Dwi Al Hadi	
263	UNSUR PENUNJANG URUSAN PEMERINTAHAN	KEUANGAN	PROGRAM PENGELOLAAN KEUANGAN DAERAH	Kegiatan Penunjang Urusan	Pelaksanaan Alokasi dan Penyaluran Bantuan Keuangan Khusus	Jumlah bantuan keuangan untuk pengaspalan jalan	1 Paket	RT 03,04,05 RW 02 Desa Gemeksekti	80.000.000	BADAN PENGELOLA KEUANGAN DAN ASET DAERAH	Dapil 1	Noviandri Dwi Al Hadi	
264	UNSUR PENUNJANG URUSAN PEMERINTAHAN	KEUANGAN	PROGRAM PENGELOLAAN KEUANGAN DAERAH	Kegiatan Penunjang Urusan	Pelaksanaan Alokasi dan Penyaluran Bantuan Keuangan Khusus	Jumlah bantuan keuangan untuk rabat beton jalan	1 Paket	RT 07 RW 03 Desa Gemeksekti	70.000.000	BADAN PENGELOLA KEUANGAN DAN ASET DAERAH	Dapil 1	Noviandri Dwi Al Hadi	
265	UNSUR PENUNJANG URUSAN PEMERINTAHAN	KEUANGAN	PROGRAM PENGELOLAAN KEUANGAN DAERAH	Kegiatan Penunjang Urusan	Pelaksanaan Alokasi dan Penyaluran Bantuan Keuangan Khusus	Jumlah bantuan keuangan untuk rabat beton jalan	1 Paket	RT 09 RW 03 Desa Gemeksekti	55.000.000	BADAN PENGELOLA KEUANGAN DAN ASET DAERAH	Dapil 1	Noviandri Dwi Al Hadi	
266	UNSUR PENUNJANG URUSAN PEMERINTAHAN	KEUANGAN	PROGRAM PENGELOLAAN KEUANGAN DAERAH	Kegiatan Penunjang Urusan	Pelaksanaan Alokasi dan Penyaluran Bantuan Keuangan Khusus	Jumlah bantuan keuangan untuk drainase	1 Paket	RT 05 RW 04 Desa Muktisari	50.000.000	BADAN PENGELOLA KEUANGAN DAN ASET DAERAH	Dapil 1	Noviandri Dwi Al Hadi	
267	UNSUR PENUNJANG URUSAN PEMERINTAHAN	KEUANGAN	PROGRAM PENGELOLAAN KEUANGAN DAERAH	Kegiatan Penunjang Urusan	Pelaksanaan Alokasi dan Penyaluran Bantuan Keuangan Khusus	Jumlah bantuan keuangan untuk rabat beton jalan	1 Paket	RT 01 RW 03 Desa Gemeksekti	40.000.000	BADAN PENGELOLA KEUANGAN DAN ASET DAERAH	Dapil 1	Noviandri Dwi Al Hadi	
268	UNSUR PENUNJANG URUSAN PEMERINTAHAN	KEUANGAN	PROGRAM PENGELOLAAN KEUANGAN DAERAH	Kegiatan Penunjang Urusan	Pelaksanaan Alokasi dan Penyaluran Bantuan Keuangan Khusus	Jumlah bantuan keuangan talud jalan	1 Paket	RT 02 RW 03 Desa Gemeksekti	50.000.000	BADAN PENGELOLA KEUANGAN DAN ASET DAERAH	Dapil 1	Noviandri Dwi Al Hadi	
269	UNSUR PENUNJANG URUSAN PEMERINTAHAN	KEUANGAN	PROGRAM PENGELOLAAN KEUANGAN DAERAH	Kegiatan Penunjang Urusan	Pelaksanaan Alokasi dan Penyaluran Bantuan Keuangan Khusus	Jumlah bantuan keuangan talud jalan	1 Paket	RT 03 RW 01 Kelurahan Tamanwinangun	126.000.000	KELURAHAN TAMANWINANGUN	Dapil 1	Noviandri Dwi Al Hadi	
270	UNSUR PENUNJANG URUSAN PEMERINTAHAN	KEUANGAN	PROGRAM PENGELOLAAN KEUANGAN DAERAH	Kegiatan Penunjang Urusan	Pelaksanaan Alokasi dan Penyaluran Bantuan Keuangan Khusus	terwujudnya irigasi tersier yang memadai	1 Paket	RW. 02 desa adikarso kecamatan kebumen	150.000.000	DINAS PERTANIAN DAN PANGAN	Dapil 1	Sri Halimah	

No	Urusan	Sub Urusan	Program	Kegiatan	Sub Kegiatan	Indikator Sub Kegiatan	Volume	Lokasi	Anggaran	OPD Terkait	DAPIL	Konstituen	Validasi
271	UNSUR PENUNJANG URUSAN PEMERINTAHAN	KEUANGAN	PROGRAM PENGELOLAAN KEUANGAN DAERAH	Kegiatan Penunjang Urusan	Pelaksanaan Alokasi dan Penyaluran Bantuan Keuangan Khusus	Pengadaan Traktor dan Pengadaan Handsprayer	2 Unit	Kelompok Tani "TANI JAYA" RT. 05 / RW. 02 Desa Gemeksekti - Kec. Kebumen	45.000.000	DINAS PERTANIAN DAN PANGAN	Dapil 1	Noviandri Dwi Al Hadi	
272	UNSUR PENUNJANG URUSAN PEMERINTAHAN	KEUANGAN	PROGRAM PENGELOLAAN KEUANGAN DAERAH	Kegiatan Penunjang Urusan	Pelaksanaan Alokasi dan Penyaluran Bantuan Keuangan Khusus	Jumlah bantuan keuangan untuk pemeliharaan jalan	1 Paket	RT 01 RW 02 Desa Jatimulyo Kec.Alian (panjang 350 m x 3 m)	200.000.000	BADAN PENGELOLA KEUANGAN DAN ASET DAERAH	Dapil 6	Hj. Lilik Halimah	
273	UNSUR PENUNJANG URUSAN PEMERINTAHAN	KEUANGAN	PROGRAM PENGELOLAAN KEUANGAN DAERAH	Kegiatan Penunjang Urusan	Pelaksanaan Alokasi dan Penyaluran Bantuan Keuangan Khusus	Jumlah bantuan keuangan untuk pemeliharaan jalan	1 Paket	RT 01 RW 01 Desa Jatimulyo Kec.Alian (panjang 175 m x 3 m)	195.000.000	BADAN PENGELOLA KEUANGAN DAN ASET DAERAH	Dapil 6	Hj. Lilik Halimah	
274	UNSUR PENUNJANG URUSAN PEMERINTAHAN	KEUANGAN	PROGRAM PENGELOLAAN KEUANGAN DAERAH	Kegiatan Penunjang Urusan	Pelaksanaan Alokasi dan Penyaluran Bantuan Keuangan Khusus	Jumlah bantuan keuangan untuk pemeliharaan jalan	1 Paket	RT 04 RW 01 Desa Jatimulyo Kec.Alian (panjang 154)	45.500.000	BADAN PENGELOLA KEUANGAN DAN ASET DAERAH	Dapil 6	Hj. Lilik Halimah	
275	UNSUR PENUNJANG URUSAN PEMERINTAHAN	KEUANGAN	PROGRAM PENGELOLAAN KEUANGAN DAERAH	Kegiatan Penunjang Urusan	Pelaksanaan Alokasi dan Penyaluran Bantuan Keuangan Khusus	Terbangunnya Saluran Irigasi Tersier/Sederhana (Persawahan) (250 x 2 m)	1 Paket	Desa Ungaran Kec. Kutowinangun	150.000.000	DINAS PERTANIAN DAN PANGAN	Dapil 6	H. Pawit	
276	UNSUR PENUNJANG URUSAN PEMERINTAHAN	KEUANGAN	PROGRAM PENGELOLAAN KEUANGAN DAERAH	Kegiatan Penunjang Urusan	Pelaksanaan Alokasi dan Penyaluran Bantuan Keuangan Khusus	Pembangunan / Pengadaan Sarana Prasarana / APE PAUD	1 Paket	Desa Jogopaten Kec. Buluspesantren	15.000.000	DINAS PENDIDIKAN	Dapil 1	Hj. Ermi Kristanti, SP, MM	
277	UNSUR PENUNJANG URUSAN PEMERINTAHAN	KEUANGAN	PROGRAM PENGELOLAAN KEUANGAN DAERAH	Kegiatan Penunjang Urusan	Pelaksanaan Alokasi dan Penyaluran Bantuan Keuangan Khusus	Terbangunya pengaspalan jalan lingkunagn RT 03 RW 01	1 Paket	Desa Sangubanyu RT 03 RW 01 Kecamatan Buluspesantren	250.000.000	BADAN PENGELOLA KEUANGAN DAN ASET DAERAH	Dapil 1	Hj. Sri Susilowati	
278	UNSUR PENUNJANG URUSAN PEMERINTAHAN	KEUANGAN	PROGRAM PENGELOLAAN KEUANGAN DAERAH	Kegiatan Penunjang Urusan	Pelaksanaan Alokasi dan Penyaluran Bantuan Keuangan Khusus	Terbangunya pengaspalan jalan lingkunagn RT 04 RW 02	1 Paket	Desa Sangubanyu RT 04 RW 02 Kecamatan Buluspesantren	75.000.000	BADAN PENGELOLA KEUANGAN DAN ASET DAERAH	Dapil 1	Hj. Sri Susilowati	
279	UNSUR PENUNJANG URUSAN PEMERINTAHAN	KEUANGAN	PROGRAM PENGELOLAAN KEUANGAN DAERAH	Kegiatan Penunjang Urusan	Pelaksanaan Alokasi dan Penyaluran Bantuan Keuangan Khusus	Terbangunnya talud jalan usaha tani RT 03 RW 02	1 Paket	Desa Sangubanyu RT 03 RW 02 Kecamatan Buluspesantren	290.000.000	BADAN PENGELOLA KEUANGAN DAN ASET DAERAH	Dapil 1	Hj. Sri Susilowati	
280	UNSUR PENUNJANG URUSAN PEMERINTAHAN	KEUANGAN	PROGRAM PENGELOLAAN KEUANGAN DAERAH	Kegiatan Penunjang Urusan	Pelaksanaan Alokasi dan Penyaluran Bantuan Keuangan Khusus	Terbangunnya pengaspalan jalan lingkungan RT 05 RW 02	1 Paket	Desa Sangubanyu RT 05 RW 02 Kecamatan Buluspesantren	85.000.000	BADAN PENGELOLA KEUANGAN DAN ASET DAERAH	Dapil 1	Hj. Sri Susilowati	
281	UNSUR PENUNJANG URUSAN PEMERINTAHAN	KEUANGAN	PROGRAM PENGELOLAAN KEUANGAN DAERAH	Kegiatan Penunjang Urusan	Pelaksanaan Alokasi dan Penyaluran Bantuan Keuangan Khusus	Terbangunnya pengasplaan jalan lingkungan RT 04 RW 03	1 Paket	Desa Sangubanyu RT 04 RW 03 Kecamatan Buluspesantren	100.000.000	BADAN PENGELOLA KEUANGAN DAN ASET DAERAH	Dapil 1	Hj. Sri Susilowati	
282	UNSUR PENUNJANG URUSAN PEMERINTAHAN	KEUANGAN	PROGRAM PENGELOLAAN KEUANGAN DAERAH	Kegiatan Penunjang Urusan	Pelaksanaan Alokasi dan Penyaluran Bantuan Keuangan Khusus	Jumlah bantuan keuangan untuk lapangan desa	1 Paket	Desa Kritik Kec.Petanahan	450.000.000	BADAN PENGELOLA KEUANGAN DAN ASET DAERAH	Dapil 2	Khotimah	
283	UNSUR PENUNJANG URUSAN PEMERINTAHAN	KEUANGAN	PROGRAM PENGELOLAAN KEUANGAN DAERAH	Kegiatan Penunjang Urusan	Pelaksanaan Alokasi dan Penyaluran Bantuan Keuangan Khusus	jumlah bantuan Pos PAUD Ceria	1 Unit	Desa Grenggeng	8.000.000	DINAS PENDIDIKAN	Dapil 5	Agus Supriyanto	

No	Urusan	Sub Urusan	Program	Kegiatan	Sub Kegiatan	Indikator Sub Kegiatan	Volume	Lokasi	Anggaran			Konstituen	Validasi
284	UNSUR PENUNJANG URUSAN PEMERINTAHAN	KEUANGAN	PROGRAM PENGELOLAAN KEUANGAN DAERAH	Kegiatan Penunjang Urusan	Pelaksanaan Alokasi dan Penyaluran Bantuan Keuangan Khusus	PEMBANGUNAN TALUD JALAN MAKAM JONG KEMUREB DESA SIDOMULYO	200 Meter	MAKAM JONG KEMUREB DI JALAN RAYA KEMIT KARANGANYAR	150.000.000	BADAN PENGELOLA KEUANGAN DAN ASET DAERAH	Dapil 5	Supriyanto	
285	UNSUR PENUNJANG URUSAN PEMERINTAHAN	KEUANGAN	PROGRAM PENGELOLAAN KEUANGAN DAERAH	Kegiatan Penunjang Urusan	Pelaksanaan Alokasi dan Penyaluran Bantuan Keuangan Khusus	Jumlah bantuan keuangan untuk pembangunan rabat beton jalan desa	1	Desa Karangkemiri Kec. Karanganyar	189.000.000	BADAN PENGELOLA KEUANGAN DAN ASET DAERAH	Dapil 5	Supriyanto	
286	UNSUR PENUNJANG URUSAN PEMERINTAHAN	KEUANGAN	PROGRAM PENGELOLAAN KEUANGAN DAERAH	Kegiatan Penunjang Urusan	Pelaksanaan Alokasi dan Penyaluran Bantuan Keuangan Khusus	Jumlah bantuan keuangan untuk pembangunan drainase Kawasan Pemukiman	1 Paket	Desa Jatimulyo Kec. Kuwarasan	140.000.000	BADAN PENGELOLA KEUANGAN DAN ASET DAERAH	Dapil 3	H. Rifai Yuniantoro	
287	UNSUR PENUNJANG URUSAN PEMERINTAHAN	KEUANGAN	PROGRAM PENGELOLAAN KEUANGAN DAERAH	Kegiatan Penunjang Urusan	Pelaksanaan Alokasi dan Penyaluran Bantuan Keuangan Khusus	Jumlah bantuan keungan untuk pembangunan drainase	1 Paket	Desa Serut Rw 01 Rt 02 Kec Kuwarasan	55.000.000	BADAN PENGELOLA KEUANGAN DAN ASET DAERAH	Dapil 3	M. Madkhan Anis	
288	UNSUR PENUNJANG URUSAN PEMERINTAHAN	KEUANGAN	PROGRAM PENGELOLAAN KEUANGAN DAERAH	Kegiatan Penunjang Urusan	Pelaksanaan Alokasi dan Penyaluran Bantuan Keuangan Khusus	Drainase perlu perawatan karena untuk prasarana kebutuhan pertanian	95 Lokasi	desa wero	750.000.000	DINAS PEKERJAAN UMUM DAN PENATAAN RUANG	Dapil 5	Bambang Tri Santiono	
289	UNSUR PENUNJANG URUSAN PEMERINTAHAN	KEUANGAN	PROGRAM PENGELOLAAN KEUANGAN DAERAH	Kegiatan Penunjang Urusan	Pelaksanaan Alokasi dan Penyaluran Bantuan Keuangan Khusus	Jumlah bantuan keuangan untuk pembangunan talud jalan	1 Paket	RT 02 RW 04 Desa Semanding Kec.Gombong	100.000.000	BADAN PENGELOLA KEUANGAN DAN ASET DAERAH	Dapil 5	Bagus Setiyawan	
290	UNSUR PENUNJANG URUSAN PEMERINTAHAN	KEUANGAN	PROGRAM PENGELOLAAN KEUANGAN DAERAH	Kegiatan Penunjang Urusan	Pelaksanaan Alokasi dan Penyaluran Bantuan Keuangan Khusus	Terbangunnya jalan pertanian dari prupuk s/d sawah blok banyak	1 Paket	Desa Tirtomoyo RW 04 Kec. Poncowarno	100.000.000	BADAN PENGELOLA KEUANGAN DAN ASET DAERAH	Dapil 6	Wahid Mulyadi, A.Md	
291	UNSUR PENUNJANG URUSAN PEMERINTAHAN	KEUANGAN	PROGRAM PENGELOLAAN KEUANGAN DAERAH	Kegiatan Penunjang Urusan	Pelaksanaan Alokasi dan Penyaluran Bantuan Keuangan Khusus	terbangunnya/terpeliharaanny a saluran irigasi untuk pertanian desa kalirejo kecamatan kebumen	1 Paket	RW . 05 desa kalirejo kecamatan kebumen	150.000.000	DINAS PERTANIAN DAN PANGAN	Dapil 1	Sri Halimah	

BUPATI KEBUMEN,

ttd.

YAZID MAHFUDZ

LAMPIRAN V
PERATURAN BUPATI KEBUMEN
NOMOR TAHUN 2020
TENTANG
RENCANA KERJA PEMERINTAH DAERAH
TAHUN 2021

TABEL KERJA
PEMETAAN PROGRAM DAN KEGIATAN RENSTRA/RPJMD KE DALAM PERMENDAGRI 90 TAHUN 2019

DINAS PENDIDIKAN

PERMENDAGRI 13/RPJMD/RENSTRA/RKPD/RENJA								PERMENDAGRI 90 TAHUN 2019												
KODE				URUSAN	BIDANG URUSAN	PROGRAM/KEGIATAN	INDIKATOR	SUB KEGIATAN	INDIKATOR SUB KEG	KEGIATAN	INDIKATOR KEGIATAN	PROGRAM	INDIKATOR PROGRAM	BIDANG URUSAN	URUSAN	KODE				
5	**01.**	**05.**		Program Pendukung Operasional SKPD	Program Pendukung Operasional SKPD	**Program Peningkatan Kapasitas Sumber Daya Aparatur**														
5	01.	05.	01	Program Pendukung Operasional SKPD	Program Pendukung Operasional SKPD	Pendidikan dan pelatihan formal	Jumlah pelatihan penggunaan IT Dalam, Pembelajaran bagi Guru TK dan Sd di Lingkungan Pemkab Kebumen	Pengembangan Karir Pendidik dan Tenaga Kependidikan pada Satuan Pendidikan Sekolah Dasar	Jumlah terfasilitasinya Pendidikan Profesi Guru (PPG) jenjang SD	Pengelolaan Pendidikan Sekolah Dasar	Persentase Pendidikan Sekolah Dasar yang terkelola	Program Pengelolaan Pendidikan	APK PAUD 0-6; Persentase gedung PAUD/sederajat dalam kondisi baik	**Pendidikan**	**Wajib yang Berkaitan dengan Pelayanan Dasar**	**1**	**01**	**02**	**2.01**	**27**
									Jumlah dokumen yang terfasilitasi Penilaian Angka Kredit (PAK) jenjang SD				% Lembaga PNF yang terakreditasi							
									Jumlah peserta pemilihan PTK berprestasi dan peserta OGN bagi guru SD				APK SD/MI; Persentase Gedung SD/SMP/Sederajat dalam kondisi baik; Persentase gedung SD/sederajat dalam kondisi baik; Persentase gedung SMP/sederajat dalam kondisi baik							
									Jumlah paket penerima PTK SD Berprestasi (hibah/bansos)				Prosentase pendidik berkualifikasi S1							
													Indeks survei layanan pendidikan							
								Pengembangan Karir Pendidik dan Tenaga Kependidikan pada Satuan Pendidikan PAUD	Jumlah Pendidik PAUD yang diberi kesejahteraaan	Pengelolaan Pendidikan Anak Usia Dini (PAUD)	Persentase Pendidikan Anak Usia Dini yang terkelola	Program Pengelolaan Pendidikan	APK PAUD 0-6; Persentase gedung PAUD/sederajat dalam kondisi baik	**Pendidikan**	**Wajib yang Berkaitan dengan Pelayanan Dasar**	**1**	**01**	**02**	**2.03**	**16**
									Jumlah peserta diklat berjenjang bagi pendidik PAUD				% Lembaga PNF yang terakreditasi							
									Jumlah peserta Jambore pendidik PAUD				APK SD/MI; Persentase Gedung SD/SMP/Sederajat dalam kondisi baik; Persentase gedung SD/sederajat dalam kondisi baik; Persentase gedung SMP/sederajat dalam kondisi baik							
									Jumlah Pendidik dan Tenaga kependidikan berprestasi jenjang PAUD				Prosentase pendidik berkualifikasi S1							

PERMENDAGRI 13/RPJMD/RENSTRA/RKPD/RENJA								PERMENDAGRI 90 TAHUN 2019												
KODE				URUSAN	BIDANG URUSAN	PROGRAM/KEGIATAN	INDIKATOR	SUB KEGIATAN	INDIKATOR SUB KEG	KEGIATAN	INDIKATOR KEGIATAN	PROGRAM	INDIKATOR PROGRAM	BIDANG URUSAN	URUSAN	KODE				
									Jumlah paket penerima PTK PAUD berprestasi (hibah/bansos)				Indeks survei layanan pendidikan							
1	**01.**	**15.**		Urusan Wajib Pelayanan Dasar	Pendidikan	**Program Pendidikan Anak Usia Dini**														
1	01.	15.	18	Urusan Wajib Pelayanan Dasar	Pendidikan	Pengadaan alat praktik dan peraga siswa	Jumlah paket pengadaan alat peraga edukatif	Pengadaaan Alat Praktik dan Peraga Siswa PAUD	Jumlah paket alat permainan edukatif	Pengelolaan Pendidikan Anak Usia Dini (PAUD)	Persentase Pendidikan Anak Usia Dini yang terkelola	Program Pengelolaan Pendidikan	APK PAUD 0-6; Persentase gedung PAUD/sederajat dalam kondisi baik	**Pendidikan**	**Wajib yang Berkaitan dengan Pelayanan Dasar**	**1**	**01**	**02**	**2.03**	**12**
													% Lembaga PNF yang terakreditasi							
													APK SD/MI; Persentase Gedung SD/SMP/Sederajat dalam kondisi baik; Persentase gedung SD/sederajat dalam kondisi baik; Persentase gedung SMP/sederajat dalam kondisi baik							
													Prosentase pendidik berkualifikasi S1							
													Indeks survei layanan pendidikan							
1	**01.**	**15.**	**20**	Urusan Wajib Pelayanan Dasar	Pendidikan	Pengadaan perlengkapan sekolah	Jumlah Paket Media Pendidikan (TIK)	Pengadaan Perlengkapan PAUD												
1	01.	15.	23	Urusan Wajib Pelayanan Dasar	Pendidikan	Pemeliharaan rutin/berkala bangunan sekolah	Jumlah Bangunan Sekolah Yang Di Rehab	Pemeliharaan Rutin Sarana, Prasarana dan Utilitas PAUD	Jumlah lembaga PAUD yang mendapatkan hibah	Pengelolaan Pendidikan Anak Usia Dini (PAUD)	Persentase Pendidikan Anak Usia Dini yang terkelola	Program Pengelolaan Pendidikan	APK PAUD 0-6; Persentase gedung PAUD/sederajat dalam kondisi baik	**Pendidikan**	**Wajib yang Berkaitan dengan Pelayanan Dasar**	**1**	**01**	**02**	**2.03**	**06**
									Jumlah Dokumen Monev dan Rencana kebutuhan sarana dan prasarana PAUD				% Lembaga PNF yang terakreditasi							
													APK SD/MI; Persentase Gedung SD/SMP/Sederajat dalam kondisi baik; Persentase gedung SD/sederajat dalam kondisi baik; Persentase gedung SMP/sederajat dalam kondisi baik							
													Prosentase pendidik berkualifikasi S1							
													Indeks survei layanan pendidikan							

PERMENDAGRI 13/RPJMD/RENSTRA/RKPD/RENJA							PERMENDAGRI 90 TAHUN 2019													
KODE				URUSAN	BIDANG URUSAN	PROGRAM/KEGIATAN	INDIKATOR	SUB KEGIATAN	INDIKATOR SUB KEG	KEGIATAN	INDIKATOR KEGIATAN	PROGRAM	INDIKATOR PROGRAM	BIDANG URUSAN	URUSAN	KODE				
1	01.	15.	57	Urusan Wajib Pelayanan Dasar	Pendidikan	Pelatihan kompetensi tenaga pendidik	Jumlah peserta pelatihan diklat dasar bagi pendidik PAUD	Pengembangan Karir Pendidik dan Tenaga Kependidikan pada Satuan Pendidikan PAUD	Jumlah Pendidik PAUD yang diberi kesejahteraaan	Pengelolaan Pendidikan Anak Usia Dini (PAUD)	Persentase Pendidikan Anak Usia Dini yang terkelola	Program Pengelolaan Pendidikan	APK PAUD 0-6; Persentase gedung PAUD/sederajat dalam kondisi baik	**Pendidikan**	**Wajib yang Berkaitan dengan Pelayanan Dasar**	**1**	**01**	**02**	**2.03**	**16**
									Jumlah peserta diklat berjenjang bagi pendidik PAUD				% Lembaga PNF yang terakreditasi							
									Jumlah peserta Jambore pendidik PAUD				APK SD/MI; Persentase Gedung SD/SMP/Sederajat dalam kondisi baik; Persentase gedung SD/sederajat dalam kondisi baik; Persentase gedung SMP/sederajat dalam kondisi baik							
									Jumlah Pendidik dan Tenaga kependidikan berprestasi jenjang PAUD				Prosentase pendidik berkualifikasi S1							
									Jumlah paket penerima PTK PAUD berprestasi (hibah/bansos)				Indeks survei layanan pendidikan							
								Penyediaan Biaya Personil Peserta Didik PAUD	Jumlah paket penerima Siswa PAUD Berprestasi (hibah/bansos)	Pengelolaan Pendidikan Anak Usia Dini (PAUD)	Persentase Pendidikan Anak Usia Dini yang terkelola	Program Pengelolaan Pendidikan	APK PAUD 0-6; Persentase gedung PAUD/sederajat dalam kondisi baik	**Pendidikan**	**Wajib yang Berkaitan dengan Pelayanan Dasar**	**1**	**01**	**02**	**2.03**	**11**
													% Lembaga PNF yang terakreditasi							
													APK SD/MI; Persentase Gedung SD/SMP/Sederajat dalam kondisi baik; Persentase gedung SD/sederajat dalam kondisi baik; Persentase gedung SMP/sederajat dalam kondisi baik							
													Prosentase pendidik berkualifikasi S1							
													Indeks survei layanan pendidikan							
1	01.	15.	59	Urusan Wajib Pelayanan Dasar	Pendidikan	Penyelenggaraan Pendidikan Anak Usia Dini	Jumlah Pendidik PAUD Yang Diberi Kesejahteraan	Penyelenggaraan Proses Belajar PAUD	Jumlah Lembaga PAUD Negeri yang dibina (Dak Non fisik)	Pengelolaan Pendidikan Anak Usia Dini (PAUD)	Persentase Pendidikan Anak Usia Dini yang terkelola	Program Pengelolaan Pendidikan	APK PAUD 0-6; Persentase gedung PAUD/sederajat dalam kondisi baik	**Pendidikan**	**Wajib yang Berkaitan dengan Pelayanan Dasar**	**1**	**01**	**02**	**2.03**	**13**

PERMENDAGRI 13/RPJMD/RENSTRA/RKPD/RENJA								PERMENDAGRI 90 TAHUN 2019												
KODE				URUSAN	BIDANG URUSAN	PROGRAM/KEGIATAN	INDIKATOR	SUB KEGIATAN	INDIKATOR SUB KEG	KEGIATAN	INDIKATOR KEGIATAN	PROGRAM	INDIKATOR PROGRAM	BIDANG URUSAN	URUSAN	KODE				
									Jumlah Lembaga PAUD Swasta yang dibina (Dak Non fisik)				% Lembaga PNF yang terakreditasi							
									Jumlah anak yang terfasilitasi Gebyar PUAD				APK SD/MI; Persentase Gedung SD/SMP/Sederajat dalam kondisi baik; Persentase gedung SD/sederajat dalam kondisi baik; Persentase gedung SMP/sederajat dalam kondisi baik							
													Prosentase pendidik berkualifikasi S1							
													Indeks survei layanan pendidikan							
1	01.	15.	63	Urusan Wajib Pelayanan Dasar	Pendidikan	Penyelenggaraan koordinasi dan kerjasama Pendidikan Anak Usia Dini	Jumlah anak yang terfasilitasi Gebyar PAUD	Pembinaan Kelembagaan dan Manajemen PAUD	Jumlah peserta lomba Gugus PAUD	Pengelolaan Pendidikan Anak Usia Dini (PAUD)	Persentase Pendidikan Anak Usia Dini yang terkelola	Program Pengelolaan Pendidikan	APK PAUD 0-6; Persentase gedung PAUD/sederajat dalam kondisi baik	**Pendidikan**	**Wajib yang Berkaitan dengan Pelayanan Dasar**	**1**	**01**	**02**	**2.03**	**17**
									Jumlah bunda PAUD yang diberi apresiasi				% Lembaga PNF yang terakreditasi							
									Jumlah Gabungan Organisasi Penyelenggara Taman Kanak-kanak Indonesia (GOPTKI) yang difasilitasi				APK SD/MI; Persentase Gedung SD/SMP/Sederajat dalam kondisi baik; Persentase gedung SD/sederajat dalam kondisi baik; Persentase gedung SMP/sederajat dalam kondisi baik							
									Jumlah rapat-rapat koordinasi				Prosentase pendidik berkualifikasi S1							
									Jumlah lembaga PAUD yang difasilitasi akreditasi				Indeks survei layanan pendidikan							
									Jumlah terfasilitasinya Pendidikan Profesi Guru (PPG) jenjang TK											
1	01.	15.	64	Urusan Wajib Pelayanan Dasar	Pendidikan	Perencanaan dan penyusunan program Pendidikan Anak Usia Dini	Jumlah Dokumen Rencana kebutuhan sarana dan prasarana PAUD	Penyiapan dan Tindak Lanjut Evaluasi Satuan PAUD	Jumlah lembaga PAUD yang di monev	Pengelolaan Pendidikan Anak Usia Dini (PAUD)	Persentase Pendidikan Anak Usia Dini yang terkelola	Program Pengelolaan Pendidikan	APK PAUD 0-6; Persentase gedung PAUD/sederajat dalam kondisi baik	**Pendidikan**	**Wajib yang Berkaitan dengan Pelayanan Dasar**	**1**	**01**	**02**	**2.03**	**14**
													% Lembaga PNF yang terakreditasi							

PERMENDAGRI 13/RPJMD/RENSTRA/RKPD/RENJA								PERMENDAGRI 90 TAHUN 2019												
KODE				URUSAN	BIDANG URUSAN	PROGRAM/KEGIATAN	INDIKATOR	SUB KEGIATAN	INDIKATOR SUB KEG	KEGIATAN	INDIKATOR KEGIATAN	PROGRAM	INDIKATOR PROGRAM	BIDANG URUSAN	URUSAN	KODE				
													APK SD/MI; Persentase Gedung SD/SMP/Sederajat dalam kondisi baik; Persentase gedung SD/sederajat dalam kondisi baik; Persentase gedung SMP/sederajat dalam kondisi baik								
													Prosentase pendidik berkualifikasi S1							
													Indeks survei layanan pendidikan							
1	01.	15.	66	Urusan Wajib Pelayanan Dasar	Pendidikan	Monitoring, evaluasi Pendidikan Anak Usia Dini	Jumlah lembaga PAUD yang di monev	Penyiapan dan Tindak Lanjut Evaluasi Satuan PAUD	Jumlah lembaga PAUD yang di monev	Pengelolaan Pendidikan Anak Usia Dini (PAUD)	Persentase Pendidikan Anak Usia Dini yang terkelola	Program Pengelolaan Pendidikan	APK PAUD 0-6; Persentase gedung PAUD/sederajat dalam kondisi baik	**Pendidikan**	**Wajib yang Berkaitan dengan Pelayanan Dasar**	**1**	**01**	**02**	**2.03**	**14**
													% Lembaga PNF yang terakreditasi							
													APK SD/MI; Persentase Gedung SD/SMP/Sederajat dalam kondisi baik; Persentase gedung SD/sederajat dalam kondisi baik; Persentase gedung SMP/sederajat dalam kondisi baik							
													Prosentase pendidik berkualifikasi S1							
													Indeks survei layanan pendidikan							
1	**01.**	**16.**		Urusan Wajib Pelayanan Dasar	Pendidikan	**Program Wajib Belajar Pendidikan Dasar Sembilan Tahun**														
1	01.	16.	01	Urusan Wajib Pelayanan Dasar	Pendidikan	Pembangunan gedung sekolah	Jumlah Talud Sekolah yang Terbangun	Pembangunan Sarana, Prasarana dan Utilitas Sekolah	Jumlah Gedung Sekolah, Ruang kelas baru dan ruang perpustakaan yang terbangun	Pengelolaan Pendidikan Sekolah Dasar	Persentase Pendidikan Sekolah Dasar yang terkelola	Program Pengelolaan Pendidikan	APK PAUD 0-6; Persentase gedung PAUD/sederajat dalam kondisi baik	**Pendidikan**	**Wajib yang Berkaitan dengan Pelayanan Dasar**	**1**	**01**	**02**	**2.01**	**06**
									Jumlah ruang kelas Baru yang terbangun				% Lembaga PNF yang terakreditasi							

PERMENDAGRI 13/RPJMD/RENSTRA/RKPD/RENJA								PERMENDAGRI 90 TAHUN 2019												
KODE				URUSAN	BIDANG URUSAN	PROGRAM/KEGIATAN	INDIKATOR	SUB KEGIATAN	INDIKATOR SUB KEG	KEGIATAN	INDIKATOR KEGIATAN	PROGRAM	INDIKATOR PROGRAM	BIDANG URUSAN	URUSAN	KODE				
									Jumlah jamban siswa/guru yang terbangun				APK SD/MI; Persentase Gedung SD/SMP/Sederajat dalam kondisi baik; Persentase gedung SD/sederajat dalam kondisi baik; Persentase gedung SMP/sederajat dalam kondisi baik							
													Prosentase pendidik berkualifikasi S1							
													Indeks survei layanan pendidikan							
1	01.	16.	03	Urusan Wajib Pelayanan Dasar	Pendidikan	Penambahan ruang kelas sekolah	Jumlah ruang kelas sekolah baru yang ditambah	Pembangunan Sarana, Prasarana dan Utilitas Sekolah	Jumlah Gedung Sekolah, Ruang kelas baru dan ruang perpustakaan yang terbangun	Pengelolaan Pendidikan Sekolah Dasar	Persentase Pendidikan Sekolah Dasar yang terkelola	Program Pengelolaan Pendidikan	APK PAUD 0-6; Persentase gedung PAUD/sederajat dalam kondisi baik	**Pendidikan**	**Wajib yang Berkaitan dengan Pelayanan Dasar**	**1**	**01**	**02**	**2.01**	**06**
									Jumlah ruang kelas Baru yang terbangun				% Lembaga PNF yang terakreditasi							
									Jumlah jamban siswa/guru yang terbangun				APK SD/MI; Persentase Gedung SD/SMP/Sederajat dalam kondisi baik; Persentase gedung SD/sederajat dalam kondisi baik; Persentase gedung SMP/sederajat dalam kondisi baik							
													Prosentase pendidik berkualifikasi S1							
													Indeks survei layanan pendidikan							
								Pengadaan Perlengkapan Sekolah	Jumlah Paket Pengadaan Buku Perpustakaan SD	Pengelolaan Pendidikan Sekolah Dasar	Persentase Pendidikan Sekolah Dasar yang terkelola	Program Pengelolaan Pendidikan	APK PAUD 0-6; Persentase gedung PAUD/sederajat dalam kondisi baik	**Pendidikan**	**Wajib yang Berkaitan dengan Pelayanan Dasar**	**1**	**01**	**02**	**2.01**	**16**
													% Lembaga PNF yang terakreditasi							
													APK SD/MI; Persentase Gedung SD/SMP/Sederajat dalam kondisi baik; Persentase gedung SD/sederajat dalam kondisi baik; Persentase gedung SMP/sederajat dalam kondisi baik							

PERMENDAGRI 13/RPJMD/RENSTRA/RKPD/RENJA								PERMENDAGRI 90 TAHUN 2019												
KODE				URUSAN	BIDANG URUSAN	PROGRAM/KEGIATAN	INDIKATOR	SUB KEGIATAN	INDIKATOR SUB KEG	KEGIATAN	INDIKATOR KEGIATAN	PROGRAM	INDIKATOR PROGRAM	BIDANG URUSAN	URUSAN	KODE				
													Prosentase pendidik berkualifikasi S1							
													Indeks survei layanan pendidikan							
								Pengadaan Alat Rumah Tangga Sekolah												
								Pengadaan Perlengkapan Siswa												
1	01.	16.	18	Urusan Wajib Pelayanan Dasar	Pendidikan	Pengadaan alat praktik dan peraga siswa	Jumlah Paket Media Pendidikan	Pengadaaan Alat Praktik dan Peraga Siswa	Jumlah Paket Pengadaan Peralatan Lab. Komputer	Pengelolaan Pendidikan Sekolah Menengah Pertama	Persentase Pendidikan Sekolah Menengah Pertama yang terkelola	Program Pengelolaan Pendidikan	APK PAUD 0-6; Persentase gedung PAUD/sederajat dalam kondisi baik	**Pendidikan**	**Wajib yang Berkaitan dengan Pelayanan Dasar**	**1**	**01**	**02**	**2.02**	**35**
									Jumlah Paket Media Pendidikan				% Lembaga PNF yang terakreditasi							
													APK SD/MI; Persentase Gedung SD/SMP/Sederajat dalam kondisi baik; Persentase gedung SD/sederajat dalam kondisi baik; Persentase gedung SMP/sederajat dalam kondisi baik							
													Prosentase pendidik berkualifikasi S1							
													Indeks survei layanan pendidikan							
1	01.	16.	19	Urusan Wajib Pelayanan Dasar	Pendidikan	Pengadaan mebeluer sekolah	Jumlah Paket Pengadaan Mebeluer sekolah	Pengadaan Mebeluer Sekolah	Jumlah Paket Pengadaan meubelair	Pengelolaan Pendidikan Sekolah Dasar	Persentase Pendidikan Sekolah Dasar yang terkelola	Program Pengelolaan Pendidikan	APK PAUD 0-6; Persentase gedung PAUD/sederajat dalam kondisi baik	**Pendidikan**	**Wajib yang Berkaitan dengan Pelayanan Dasar**	**1**	**01**	**02**	**2.01**	**14**
													% Lembaga PNF yang terakreditasi							
													APK SD/MI; Persentase Gedung SD/SMP/Sederajat dalam kondisi baik; Persentase gedung SD/sederajat dalam kondisi baik; Persentase gedung SMP/sederajat dalam kondisi baik							
													Prosentase pendidik berkualifikasi S1							
													Indeks survei layanan pendidikan							

PERMENDAGRI 13/RPJMD/RENSTRA/RKPD/RENJA								PERMENDAGRI 90 TAHUN 2019												
KODE				URUSAN	BIDANG URUSAN	PROGRAM/KEGIATAN	INDIKATOR	SUB KEGIATAN	INDIKATOR SUB KEG	KEGIATAN	INDIKATOR KEGIATAN	PROGRAM	INDIKATOR PROGRAM	BIDANG URUSAN	URUSAN	KODE				
1	01.	16.	23	Urusan Wajib Pelayanan Dasar	Pendidikan	Pemeliharaan rutin/berkala bangunan sekolah	Jumlah Bangunan Sekolah Yang Di Rehab.	Pemeliharaan Rutin Sarana, Prasarana dan Utilitas Sekolah	Jumlah sekolah yang mendapatkan Pemeliharaan Rutin Sarana, Prasarana dan Utilitasnya	Pengelolaan Pendidikan Sekolah Dasar	Persentase Pendidikan Sekolah Dasar yang terkelola	Program Pengelolaan Pendidikan	APK PAUD 0-6; Persentase gedung PAUD/sederajat dalam kondisi baik	**Pendidikan**	**Wajib yang Berkaitan dengan Pelayanan Dasar**	**1**	**01**	**02**	**2.01**	**19**
													% Lembaga PNF yang terakreditasi							
													APK SD/MI; Persentase Gedung SD/SMP/Sederajat dalam kondisi baik; Persentase gedung SD/sederajat dalam kondisi baik; Persentase gedung SMP/sederajat dalam kondisi baik							
													Prosentase pendidik berkualifikasi S1							
													Indeks survei layanan pendidikan							
1	01.	16.	44	Urusan Wajib Pelayanan Dasar	Pendidikan	Rehabilitasi sedang/berat ruang kelas sekolah	Jumlah ruang kelas sekolah/madrasah yang terehabilitasi	Rehabilitasi Sedang/Berat Sarana, Prasarana dan Utilitas Sekolah	Jumlah ruang kelas yang direhab	Pengelolaan Pendidikan Sekolah Dasar	Persentase Pendidikan Sekolah Dasar yang terkelola	Program Pengelolaan Pendidikan	APK PAUD 0-6; Persentase gedung PAUD/sederajat dalam kondisi baik	**Pendidikan**	**Wajib yang Berkaitan dengan Pelayanan Dasar**	**1**	**01**	**02**	**2.01**	**12**
									Jumlah jamban siswa/guru yang direhabilitasi				% Lembaga PNF yang terakreditasi							
									Jumlah ruang guru yang direhabilitasi				APK SD/MI; Persentase Gedung SD/SMP/Sederajat dalam kondisi baik; Persentase gedung SD/sederajat dalam kondisi baik; Persentase gedung SMP/sederajat dalam kondisi baik							
									Jumlah perpustakaan yang direhabilitasi				Prosentase pendidik berkualifikasi S1							
													Indeks survei layanan pendidikan							
1	01.	16.	63	Urusan Wajib Pelayanan Dasar	Pendidikan	Penyediaan Bantuan Operasional Sekolah (BOS) jenjang SD/MI/SDLB dan SMP/MTS serta pesantren Salafiyah dan Satuan Pendidikan Non-Islam Setara SD dan SMP	Jumlah Sekolah Yang Mendapatkan BOS	Penyediaan Biaya Personil Peserta Didik Sekolah Dasar	Jumlah penerima Bantuan Sosial Siswa Kurang Mampu (BKM) jenjang SD/MI (DTKS DINSOS)	Pengelolaan Pendidikan Sekolah Dasar	Persentase Pendidikan Sekolah Dasar yang terkelola	Program Pengelolaan Pendidikan	APK PAUD 0-6; Persentase gedung PAUD/sederajat dalam kondisi baik	**Pendidikan**	**Wajib yang Berkaitan dengan Pelayanan Dasar**	**1**	**01**	**02**	**2.01**	**21**
													% Lembaga PNF yang terakreditasi							

PERMENDAGRI 13/RPJMD/RENSTRA/RKPD/RENJA								PERMENDAGRI 90 TAHUN 2019												
KODE				URUSAN	BIDANG URUSAN	PROGRAM/KEGIATAN	INDIKATOR	SUB KEGIATAN	INDIKATOR SUB KEG	KEGIATAN	INDIKATOR KEGIATAN	PROGRAM	INDIKATOR PROGRAM	BIDANG URUSAN	URUSAN	KODE				
													APK SD/MI; Persentase Gedung SD/SMP/Sederajat dalam kondisi baik; Persentase gedung SD/sederajat dalam kondisi baik; Persentase gedung SMP/sederajat dalam kondisi baik								
													Prosentase pendidik berkualifikasi S1							
													Indeks survei layanan pendidikan							
								Penyediaan Biaya Personil Peserta Didik Sekolah Menengah Pertama	Jumlah penerima Bantuan Sosial Siswa Kurang Mampu (BKM) jenjang SMP/MTs	Pengelolaan Pendidikan Sekolah Menengah Pertama	Persentase Pendidikan Sekolah Menengah Pertama yang terkelola	Program Pengelolaan Pendidikan	APK PAUD 0-6; Persentase gedung PAUD/sederajat dalam kondisi baik	**Pendidikan**	**Wajib yang Berkaitan dengan Pelayanan Dasar**	**1**	**01**	**02**	**2.02**	**32**
													% Lembaga PNF yang terakreditasi							
													APK SD/MI; Persentase Gedung SD/SMP/Sederajat dalam kondisi baik; Persentase gedung SD/sederajat dalam kondisi baik; Persentase gedung SMP/sederajat dalam kondisi baik							
													Prosentase pendidik berkualifikasi S1							
													Indeks survei layanan pendidikan							
1	01.	16.	69	Urusan Wajib Pelayanan Dasar	Pendidikan	Pembinaan kelembagaan dan manajemen sekolah dengan penerapan Manajemen Berbasis Sekolah	Jumlah SD dan SMP yang Melaksanakan MBS	Pembinaan Kelembagaan dan Manajemen Sekolah	Jumlah Tenaga pendidik yang mengikuti Bimtek Raport Mutu	Pengelolaan Pendidikan Sekolah Dasar	Persentase Pendidikan Sekolah Dasar yang terkelola	Program Pengelolaan Pendidikan	APK PAUD 0-6; Persentase gedung PAUD/sederajat dalam kondisi baik	**Pendidikan**	**Wajib yang Berkaitan dengan Pelayanan Dasar**	**1**	**01**	**02**	**2.01**	**28**
									Jumlah SD yang dimonev KTSP				% Lembaga PNF yang terakreditasi							
									Jumlah Lomba yang diikuti Lomba Sekolah Sehat (LSS) SD dan Lomba Budaya Mutu (LBM)				APK SD/MI; Persentase Gedung SD/SMP/Sederajat dalam kondisi baik; Persentase gedung SD/sederajat dalam kondisi baik; Persentase gedung SMP/sederajat dalam kondisi baik							

PERMENDAGRI 13/RPJMD/RENSTRA/RKPD/RENJA								PERMENDAGRI 90 TAHUN 2019													
KODE				URUSAN	BIDANG URUSAN	PROGRAM/KEGIATAN	INDIKATOR	SUB KEGIATAN	INDIKATOR SUB KEG	KEGIATAN	INDIKATOR KEGIATAN	PROGRAM	INDIKATOR PROGRAM	BIDANG URUSAN	URUSAN	KODE				
									Jumlah Sekolah SD yang memperoleh fasilitasi inklusi				Prosentase pendidik berkualifikasi S1								
									Jumlah Tenaga Pendidik SD yang mengikuti bimtek inklusi				Indeks survei layanan pendidikan								
									Jumlah satuan pendidikan yang melaksanakan Ujian Sekolah												
								Pembinaan Kelembagaan dan Manajemen Sekolah	Jumlah Tenaga pendidik yang mengikuti Bimtek Raport Mutu	Pengelolaan Pendidikan Sekolah Menengah Pertama	Persentase Pendidikan Sekolah Menengah Pertama yang terkelola	Program Pengelolaan Pendidikan	APK PAUD 0-6; Persentase gedung PAUD/sederajat dalam kondisi baik	**Pendidikan**	**Wajib yang Berkaitan dengan Pelayanan Dasar**	**1**	**01**	**02**	**2.02**	**40**
									Jumlah SMP yang melaksananan MBS				% Lembaga PNF yang terakreditasi								
									Jumlah SMP yang dimonev KTSP				APK SD/MI; Persentase Gedung SD/SMP/Sederajat dalam kondisi baik; Persentase gedung SD/sederajat dalam kondisi baik; Persentase gedung SMP/sederajat dalam kondisi baik								
									Jumlah jenis lomba Sekolah Sehat (LSS)				Prosentase pendidik berkualifikasi S1								
									Jumlah sekolah yang dimonitoring BOS SMP				Indeks survei layanan pendidikan								
1	01.	16.	70	Urusan Wajib Pelayanan Dasar	Pendidikan	Pembinaaan minat, bakat, dan kreativitas siswa	Jumlah jenis lomba berprestasi yang diikuti peserta didik 1. OSN SD, SMP 2. OOSN SD, SMP 3. FLS2N SD, SMP 4. LCC SD, SMP 5. DOKTER KECIL SD 6. KKR SMP 7. MAPSI SD, SMP 8. LSS SD, SMP 9. LBM SD	Pembinaan Minat, Bakat dan Kreativitas Siswa	Jumlah jenis lomba berprestasi yang diikuti peserta didik : OSN SD, OOSN SD, FLS2N SD, LCC SD, Dokter Kecil SD, MAPSI SD	Pengelolaan Pendidikan Sekolah Dasar	Persentase Pendidikan Sekolah Dasar yang terkelola	Program Pengelolaan Pendidikan	APK PAUD 0-6; Persentase gedung PAUD/sederajat dalam kondisi baik	**Pendidikan**	**Wajib yang Berkaitan dengan Pelayanan Dasar**	**1**	**01**	**02**	**2.01**	**25**
									Jumlah bantuan untuk Siswa SD Berprestasi (hibah/bansos)				% Lembaga PNF yang terakreditasi								
													APK SD/MI; Persentase Gedung SD/SMP/Sederajat dalam kondisi baik; Persentase gedung SD/sederajat dalam kondisi baik; Persentase gedung SMP/sederajat dalam kondisi baik								

PERMENDAGRI 13/RPJMD/RENSTRA/RKPD/RENJA								PERMENDAGRI 90 TAHUN 2019												
KODE				URUSAN	BIDANG URUSAN	PROGRAM/KEGIATAN	INDIKATOR	SUB KEGIATAN	INDIKATOR SUB KEG	KEGIATAN	INDIKATOR KEGIATAN	PROGRAM	INDIKATOR PROGRAM	BIDANG URUSAN	URUSAN	KODE				
													Prosentase pendidik berkualifikasi S1							
													Indeks survei layanan pendidikan							
								Pembinaan Minat, Bakat dan Kreativitas Siswa	Jumlah jenis lomba berprestasi yang diikuti peserta didik : KSN SMP, KOSN SMP, FLS2N SMP, LCC SMP, KKR, MAPSI SMP	Pengelolaan Pendidikan Sekolah Menengah Pertama	Persentase Pendidikan Sekolah Menengah Pertama yang terkelola	Program Pengelolaan Pendidikan	APK PAUD 0-6; Persentase gedung PAUD/sederajat dalam kondisi baik	**Pendidikan**	**Wajib yang Berkaitan dengan Pelayanan Dasar**	**1**	**01**	**02**	**2.02**	**38**
									Jumlah bantuan untuk Siswa SMP Berprestasi (Hibah/Bansos)				% Lembaga PNF yang terakreditasi							
													APK SD/MI; Persentase Gedung SD/SMP/Sederajat dalam kondisi baik; Persentase gedung SD/sederajat dalam kondisi baik; Persentase gedung SMP/sederajat dalam kondisi baik							
													Prosentase pendidik berkualifikasi S1							
													Indeks survei layanan pendidikan							
1	01.	16.	71	Urusan Wajib Pelayanan Dasar	Pendidikan	Pengembangan Comprehensive Teaching And Learning (CTL)	Jumlah Tenaga pendidik yang mengikuti Bimtek Bedah Kisi-kisi 3 Mapel USBN SD	Penyelengaraan Proses Belajar dan Ujian bagi Peserta Didik	Jumlah Sekolah yang mendapatkan Biaya Operasional Sekolah (BOS)	Pengelolaan Pendidikan Sekolah Dasar	Persentase Pendidikan Sekolah Dasar yang terkelola	Program Pengelolaan Pendidikan	APK PAUD 0-6; Persentase gedung PAUD/sederajat dalam kondisi baik	**Pendidikan**	**Wajib yang Berkaitan dengan Pelayanan Dasar**	**1**	**01**	**02**	**2.01**	**23**
													% Lembaga PNF yang terakreditasi							
													APK SD/MI; Persentase Gedung SD/SMP/Sederajat dalam kondisi baik; Persentase gedung SD/sederajat dalam kondisi baik; Persentase gedung SMP/sederajat dalam kondisi baik							
													Prosentase pendidik berkualifikasi S1							
													Indeks survei layanan pendidikan							

PERMENDAGRI 13/RPJMD/RENSTRA/RKPD/RENJA								PERMENDAGRI 90 TAHUN 2019												
KODE				URUSAN	BIDANG URUSAN	PROGRAM/KEGIATAN	INDIKATOR	SUB KEGIATAN	INDIKATOR SUB KEG	KEGIATAN	INDIKATOR KEGIATAN	PROGRAM	INDIKATOR PROGRAM	BIDANG URUSAN	URUSAN	KODE				
								Penyelengaraan Proses Belajar dan Ujian bagi Peserta Didik	Jumlah SMP yang memperoleh fasilitasi Inklusi	Pengelolaan Pendidikan Sekolah Menengah Pertama	Persentase Pendidikan Sekolah Menengah Pertama yang terkelola	Program Pengelolaan Pendidikan	APK PAUD 0-6; Persentase gedung PAUD/sederajat dalam kondisi baik	**Pendidikan**	**Wajib yang Berkaitan dengan Pelayanan Dasar**	**1**	**01**	**02**	**2.02**	**36**
									Jumlah Tenaga pendidik SMP yang mengikuti Bimtek Inklusi				% Lembaga PNF yang terakreditasi							
									Jumlah sekolah jenjang SMP yang menyelenggarakan Ujian Satuan Pendidikan (USP)				APK SD/MI; Persentase Gedung SD/SMP/Sederajat dalam kondisi baik; Persentase gedung SD/sederajat dalam kondisi baik; Persentase gedung SMP/sederajat dalam kondisi baik							
													Prosentase pendidik berkualifikasi S1							
													Indeks survei layanan pendidikan							
1	01.	16.	76	Urusan Wajib Pelayanan Dasar	Pendidikan	Penyelenggaraan akreditasi sekolah dasar	Jumlah SD, SMP terakreditasi	Penyiapan dan Tindak Lanjut Evaluasi Satuan Pendidikan Dasar	Jumlah kepala sekolah SD, pengawas TK/SD yang dievaluasi	Pengelolaan Pendidikan Sekolah Dasar	Persentase Pendidikan Sekolah Dasar yang terkelola	Program Pengelolaan Pendidikan	APK PAUD 0-6; Persentase gedung PAUD/sederajat dalam kondisi baik	**Pendidikan**	**Wajib yang Berkaitan dengan Pelayanan Dasar**	**1**	**01**	**02**	**2.01**	**24**
									Jumlah kegiatan Intervensi program penggiatan peran orang tua dan masyarakat dalam proses belajar (the rise smeru) yang difasilitasi				% Lembaga PNF yang terakreditasi							
									Jumlah SD/MI yang terfasilitasi akreditasinya				APK SD/MI; Persentase Gedung SD/SMP/Sederajat dalam kondisi baik; Persentase gedung SD/sederajat dalam kondisi baik; Persentase gedung SMP/sederajat dalam kondisi baik							
													Prosentase pendidik berkualifikasi S1							
													Indeks survei layanan pendidikan							
								Penyiapan dan Tindak Lanjut Evaluasi Satuan Pendidikan Sekolah Menengah Pertama	Jumlah kepala sekolah SMP Negeri, pengawas SMP Negeri yang dievaluasi	Pengelolaan Pendidikan Sekolah Menengah Pertama	Persentase Pendidikan Sekolah Menengah Pertama yang terkelola	Program Pengelolaan Pendidikan	APK PAUD 0-6; Persentase gedung PAUD/sederajat dalam kondisi baik	**Pendidikan**	**Wajib yang Berkaitan dengan Pelayanan Dasar**	**1**	**01**	**02**	**2.02**	**37**

PERMENDAGRI 13/RPJMD/RENSTRA/RKPD/RENJA								PERMENDAGRI 90 TAHUN 2019												
KODE				URUSAN	BIDANG URUSAN	PROGRAM/KEGIATAN	INDIKATOR	SUB KEGIATAN	INDIKATOR SUB KEG	KEGIATAN	INDIKATOR KEGIATAN	PROGRAM	INDIKATOR PROGRAM	BIDANG URUSAN	URUSAN	KODE				
									Jumlah SMP yang Terakreditasi				% Lembaga PNF yang terakreditasi							
													APK SD/MI; Persentase Gedung SD/SMP/Sederajat dalam kondisi baik; Persentase gedung SD/sederajat dalam kondisi baik; Persentase gedung SMP/sederajat dalam kondisi baik							
													Prosentase pendidik berkualifikasi S1							
													Indeks survei layanan pendidikan							
1	01.	16.	78	Urusan Wajib Pelayanan Dasar	Pendidikan	Monitoring, evaluasi dan pelaporan	Jumlah SD, SMP yang dimonev pelaporan BOS nya	Penyiapan dan Tindak Lanjut Evaluasi Satuan Pendidikan Dasar	Jumlah kepala sekolah SD, pengawas TK/SD yang dievaluasi	Pengelolaan Pendidikan Sekolah Dasar	Persentase Pendidikan Sekolah Dasar yang terkelola	Program Pengelolaan Pendidikan	APK PAUD 0-6; Persentase gedung PAUD/sederajat dalam kondisi baik	**Pendidikan**	**Wajib yang Berkaitan dengan Pelayanan Dasar**	**1**	**01**	**02**	**2.01**	**24**
									Jumlah kegiatan Intervensi program penggiatan peran orang tua dan masyarakat dalam proses belajar (the rise smeru) yang difasilitasi				% Lembaga PNF yang terakreditasi							
									Jumlah SD/MI yang terfasilitasi akreditasinya				APK SD/MI; Persentase Gedung SD/SMP/Sederajat dalam kondisi baik; Persentase gedung SD/sederajat dalam kondisi baik; Persentase gedung SMP/sederajat dalam kondisi baik							
													Prosentase pendidik berkualifikasi S1							
													Indeks survei layanan pendidikan							
1	01.	16.	79	Urusan Wajib Pelayanan Dasar	Pendidikan	Penyelenggaraan Ujian Akhir Sekolah (UAS) SD/MI/SDLB	Jumlah satuan pendidikan yang melaksanakan USBN	Penyelengaraan Proses Belajar dan Ujian bagi Peserta Didik	Jumlah Sekolah yang mendapatkan Biaya Operasional Sekolah (BOS)	Pengelolaan Pendidikan Sekolah Dasar	Persentase Pendidikan Sekolah Dasar yang terkelola	Program Pengelolaan Pendidikan	APK PAUD 0-6; Persentase gedung PAUD/sederajat dalam kondisi baik	**Pendidikan**	**Wajib yang Berkaitan dengan Pelayanan Dasar**	**1**	**01**	**02**	**2.01**	**23**
													% Lembaga PNF yang terakreditasi							

PERMENDAGRI 13/RPJMD/RENSTRA/RKPD/RENJA								PERMENDAGRI 90 TAHUN 2019												
KODE				URUSAN	BIDANG URUSAN	PROGRAM/KEGIATAN	INDIKATOR	SUB KEGIATAN	INDIKATOR SUB KEG	KEGIATAN	INDIKATOR KEGIATAN	PROGRAM	INDIKATOR PROGRAM	BIDANG URUSAN	URUSAN	KODE				
													APK SD/MI; Persentase Gedung SD/SMP/Sederajat dalam kondisi baik; Persentase gedung SD/sederajat dalam kondisi baik; Persentase gedung SMP/sederajat dalam kondisi baik								
													Prosentase pendidik berkualifikasi S1								
													Indeks survei layanan pendidikan								
1	01.	16.	81	Urusan Wajib Pelayanan Dasar	Pendidikan	Pengadaan sarana peningkatan mutu pendidikan SD	Jumlah lokasi Pendataan sarana dan prasarana SD	Rehabilitasi Sedang/Berat Sarana, Prasarana dan Utilitas Sekolah	Jumlah ruang kelas yang direhab	Pengelolaan Pendidikan Sekolah	Persentase Pendidikan Sekolah	Program Pengelolaan Pendidikan	APK PAUD 0-6; Persentase gedung PAUD/sederajat	**Pendidikan**	**Wajib yang Berkaitan dengan**	**1**	**01**	**02**	**2.01**	**12**
									Jumlah jamban siswa/guru yang direhabilitasi				% Lembaga PNF yang terakreditasi								
									Jumlah ruang guru yang direhabilitasi				APK SD/MI; Persentase Gedung SD/SMP/Sederajat								
									Jumlah perpustakaan yang direhabilitasi				Prosentase pendidik berkualifikasi S1								
													Indeks survei layanan pendidikan								
								Pembangunan Sarana, Prasarana dan Utilitas Sekolah	Jumlah Gedung Sekolah, Ruang kelas baru dan ruang	Pengelolaan Pendidikan Sekolah	Persentase Pendidikan Sekolah	Program Pengelolaan Pendidikan	APK PAUD 0-6; Persentase gedung PAUD/sederajat	**Pendidikan**	**Wajib yang Berkaitan dengan**	**1**	**01**	**02**	**2.01**	**06**
									Jumlah ruang kelas Baru yang terbangun				% Lembaga PNF yang terakreditasi								
									Jumlah jamban siswa/guru yang terbangun				APK SD/MI; Persentase Gedung SD/SMP/Sederajat								
													Prosentase pendidik berkualifikasi S1								
													Indeks survei layanan pendidikan								
1	**01.**	**16.**	**82**	Urusan Wajib Pelayanan Dasar	Pendidikan	Pengadaan sarana peningkatan mutu pendidikan SMP	Jumlah paket Pengadaan peralatan Lab. Komputer SMP	Pembangunan Sarana, Prasarana dan Utilitas Sekolah	Jumlah Ruang Kelas Baru yang terbangun	Pengelolaan Pendidikan Sekolah Menengah Pertama	Persentase Pendidikan Sekolah Menengah Pertama yang terkelola	Program Pengelolaan Pendidikan	APK PAUD 0-6; Persentase gedung PAUD/sederajat dalam kondisi baik	**Pendidikan**	**Wajib yang Berkaitan dengan Pelayanan Dasar**	**1**	**01**	**02**	**2.02**	**12**
									Jumlah Ruang Lab Komputer yang terbangun				% Lembaga PNF yang terakreditasi								

PERMENDAGRI 13/RPJMD/RENSTRA/RKPD/RENJA								PERMENDAGRI 90 TAHUN 2019													
KODE				URUSAN	BIDANG URUSAN	PROGRAM/KEGIATAN	INDIKATOR	SUB KEGIATAN	INDIKATOR SUB KEG	KEGIATAN	INDIKATOR KEGIATAN	PROGRAM	INDIKATOR PROGRAM	BIDANG URUSAN	URUSAN	KODE				
									Jumlah Ruang Perpustakaan yang terbangun				APK SD/MI; Persentase Gedung SD/SMP/Sederajat dalam kondisi baik; Persentase gedung SD/sederajat dalam kondisi baik; Persentase gedung SMP/sederajat dalam kondisi baik							
									Jumlah Talud dan pagar pengamanan bangunan sekolah yang terbangun 1 paket				Prosentase pendidik berkualifikasi S1							
									Jumlah pagar pengaman sekolah yang terbangun				Indeks survei layanan pendidikan							
									Jumlah RKB yang dibangun											
								Rehabilitasi Sedang/Berat Sarana, Prasarana dan Utilitas Sekolah	Jumlah R Kelas yang terehabilitasi,	Pengelolaan Pendidikan Sekolah Menengah Pertama	Persentase Pendidikan Sekolah Menengah Pertama yang terkelola	Program Pengelolaan Pendidikan	APK PAUD 0-6; Persentase gedung PAUD/sederajat dalam kondisi baik	**Pendidikan**	**Wajib yang Berkaitan dengan Pelayanan Dasar**	**1**	**01**	**02**	**2.02**	**24**
													% Lembaga PNF yang terakreditasi							
													APK SD/MI; Persentase Gedung SD/SMP/Sederajat dalam kondisi baik; Persentase gedung SD/sederajat dalam kondisi baik; Persentase gedung SMP/sederajat dalam kondisi baik							
													Prosentase pendidik berkualifikasi S1							
													Indeks survei layanan pendidikan							
								Pengadaaan Alat Praktik dan Peraga Siswa	Jumlah Paket Pengadaan Peralatan Lab. Komputer	Pengelolaan Pendidikan Sekolah Menengah Pertama	Persentase Pendidikan Sekolah Menengah Pertama yang terkelola	Program Pengelolaan Pendidikan	APK PAUD 0-6; Persentase gedung PAUD/sederajat dalam kondisi baik	**Pendidikan**	**Wajib yang Berkaitan dengan Pelayanan Dasar**	**1**	**01**	**02**	**2.02**	**35**
									Jumlah Paket Media Pendidikan				% Lembaga PNF yang terakreditasi							

PERMENDAGRI 13/RPJMD/RENSTRA/RKPD/RENJA							PERMENDAGRI 90 TAHUN 2019												
KODE				URUSAN	BIDANG URUSAN	PROGRAM/KEGIATAN	INDIKATOR	SUB KEGIATAN	INDIKATOR SUB KEG	KEGIATAN	INDIKATOR KEGIATAN	PROGRAM	INDIKATOR PROGRAM	BIDANG URUSAN	URUSAN	KODE				
													APK SD/MI; Persentase Gedung SD/SMP/Sederajat dalam kondisi baik; Persentase gedung SD/sederajat dalam kondisi baik; Persentase gedung SMP/sederajat dalam kondisi baik								
													Prosentase pendidik berkualifikasi S1								
													Indeks survei layanan pendidikan								
1	**01.**	**16.**	**83**	Urusan Wajib Pelayanan Dasar	Pendidikan	Fasilitasi Pendidikan Inklusi	Jumlah SD, SMP penyelenggara pendidikan inklusi	Penyelengaraan Proses Belajar dan Ujian bagi Peserta Didik	Jumlah Sekolah yang mendapatkan Biaya Operasional Sekolah (BOS)	Pengelolaan Pendidikan Sekolah Dasar	Persentase Pendidikan Sekolah Dasar yang terkelola	Program Pengelolaan Pendidikan	APK PAUD 0-6; Persentase gedung PAUD/sederajat dalam kondisi baik	**Pendidikan**	**Wajib yang Berkaitan dengan Pelayanan Dasar**	**1**	**01**	**02**	**2.01**	**23**
													% Lembaga PNF yang terakreditasi								
													APK SD/MI; Persentase Gedung SD/SMP/Sederajat dalam kondisi baik; Persentase gedung SD/sederajat dalam kondisi baik; Persentase gedung SMP/sederajat dalam kondisi baik								
													Prosentase pendidik berkualifikasi S1								
													Indeks survei layanan pendidikan								
								Penyelengaraan Proses Belajar dan Ujian bagi Peserta Didik	Jumlah SMP yang memperoleh fasilitasi Inklusi	Pengelolaan Pendidikan Sekolah Menengah Pertama	Persentase Pendidikan Sekolah Menengah Pertama yang terkelola	Program Pengelolaan Pendidikan	APK PAUD 0-6; Persentase gedung PAUD/sederajat dalam kondisi baik	**Pendidikan**	**Wajib yang Berkaitan dengan Pelayanan Dasar**	**1**	**01**	**02**	**2.02**	**36**
									Jumlah Tenaga pendidik SMP yang mengikuti Bimtek Inklusi				% Lembaga PNF yang terakreditasi								

PERMENDAGRI 13/RPJMD/RENSTRA/RKPD/RENJA								PERMENDAGRI 90 TAHUN 2019												
KODE				URUSAN	BIDANG URUSAN	PROGRAM/KEGIATAN	INDIKATOR	SUB KEGIATAN	INDIKATOR SUB KEG	KEGIATAN	INDIKATOR KEGIATAN	PROGRAM	INDIKATOR PROGRAM	BIDANG URUSAN	URUSAN	KODE				
									Jumlah sekolah jenjang SMP yang menyelenggarakan Ujian Satuan Pendidikan (USP)				APK SD/MI; Persentase Gedung SD/SMP/Sederajat dalam kondisi baik; Persentase gedung SD/sederajat dalam kondisi baik; Persentase gedung SMP/sederajat dalam kondisi baik								
													Prosentase pendidik berkualifikasi S1							
													Indeks survei layanan pendidikan							
1	**01.**	**16.**	**84**	Urusan Wajib Pelayanan Dasar	Pendidikan	Pengadaan sarana peningkatan mutu pendidikan SD (DAK)	Jumlah paket Pembangunan RKB beserta perabot	Rehabilitasi Sedang/Berat Sarana, Prasarana dan Utilitas Sekolah	Jumlah ruang kelas yang direhab	Pengelolaan Pendidikan Sekolah Dasar	Persentase Pendidikan Sekolah Dasar yang terkelola	Program Pengelolaan Pendidikan	APK PAUD 0-6; Persentase gedung PAUD/sederajat dalam kondisi baik	**Pendidikan**	**Wajib yang Berkaitan dengan Pelayanan Dasar**	**1**	**01**	**02**	**2.01**	**12**
									Jumlah jamban siswa/guru yang direhabilitasi				% Lembaga PNF yang terakreditasi							
									Jumlah ruang guru yang direhabilitasi				APK SD/MI; Persentase Gedung SD/SMP/Sederajat dalam kondisi baik; Persentase gedung SD/sederajat dalam kondisi baik; Persentase gedung SMP/sederajat dalam kondisi baik								
									Jumlah perpustakaan yang direhabilitasi				Prosentase pendidik berkualifikasi S1							
													Indeks survei layanan pendidikan							
								Pengadaaan Alat Praktik dan Peraga Siswa	Jumlah paket TIK (Banprov)	Pengelolaan Pendidikan Sekolah Dasar	Persentase Pendidikan Sekolah Dasar yang terkelola	Program Pengelolaan Pendidikan	APK PAUD 0-6; Persentase gedung PAUD/sederajat dalam kondisi baik	**Pendidikan**	**Wajib yang Berkaitan dengan Pelayanan Dasar**	**1**	**01**	**02**	**2.01**	**22**
													% Lembaga PNF yang terakreditasi							
													APK SD/MI; Persentase Gedung SD/SMP/Sederajat dalam kondisi baik; Persentase gedung SD/sederajat dalam kondisi baik; Persentase gedung SMP/sederajat dalam kondisi baik								

PERMENDAGRI 13/RPJMD/RENSTRA/RKPD/RENJA								PERMENDAGRI 90 TAHUN 2019												
KODE				URUSAN	BIDANG URUSAN	PROGRAM/KEGIATAN	INDIKATOR	SUB KEGIATAN	INDIKATOR SUB KEG	KEGIATAN	INDIKATOR KEGIATAN	PROGRAM	INDIKATOR PROGRAM	BIDANG URUSAN	URUSAN	KODE				
													Prosentase pendidik berkualifikasi S1							
													Indeks survei layanan pendidikan							
								Pembangunan Sarana, Prasarana dan Utilitas Sekolah	Jumlah Gedung Sekolah, Ruang kelas baru dan ruang perpustakaan yang terbangun	Pengelolaan Pendidikan Sekolah Dasar	Persentase Pendidikan Sekolah Dasar yang terkelola	Program Pengelolaan Pendidikan	APK PAUD 0-6; Persentase gedung PAUD/sederajat dalam kondisi baik	**Pendidikan**	**Wajib yang Berkaitan dengan Pelayanan Dasar**	**1**	**01**	**02**	**2.01**	**06**
									Jumlah ruang kelas Baru yang terbangun				% Lembaga PNF yang terakreditasi							
									Jumlah jamban siswa/guru yang terbangun				APK SD/MI; Persentase Gedung SD/SMP/Sederajat dalam kondisi baik; Persentase gedung SD/sederajat dalam kondisi baik; Persentase gedung SMP/sederajat dalam kondisi baik							
													Prosentase pendidik berkualifikasi S1							
													Indeks survei layanan pendidikan							
						Pengadaan sarana peningkatan mutu pendidikan SMP (DAK)														
1	01.	16.	91	Urusan Wajib Pelayanan Dasar	Pendidikan	Bantuan Fasilitasi Penyelenggaraan UN dan UNPK	Jumlah satuan pendidikan yang menyelenggarakan USBN	Penyelengaraan Proses Belajar dan Ujian bagi Peserta Didik	Jumlah SMP yang memperoleh fasilitasi Inklusi	Pengelolaan Pendidikan Sekolah Menengah	Persentase Pendidikan Sekolah Menengah	Program Pengelolaan Pendidikan	APK PAUD 0-6; Persentase gedung PAUD/sederajat dalam kondisi baik	**Pendidikan**	**Wajib yang Berkaitan dengan Pelayanan**	**1**	**01**	**02**	**2.02**	**36**
									Jumlah Tenaga pendidik SMP yang mengikuti Bimtek Inklusi				% Lembaga PNF yang terakreditasi							
									Jumlah sekolah jenjang SMP yang menyelenggarakan Ujian Satuan				APK SD/MI; Persentase Gedung SD/SMP/Sederajat dalam kondisi baik;							
													Prosentase pendidik berkualifikasi S1							
													Indeks survei layanan pendidikan							
2	**16.**	**17.**		**Urusan Wajib Bukan Pelayanan Dasar**	**Kebudayaan**	**Program Pengelolaan Kekayaan Budaya**	**Banyaknya fasilitasi pengelolaan keragaman budaya**													
2	16.	17.	12	Urusan Wajib Bukan Pelayanan Dasar	Kebudayaan	Pengelolaan dan pengembangan pelestarian peninggalan sejarah purbakala, museum dan peninggalan bawah air	Jumlah obyek Inventarisasi /dokumentasi benda cagar budaya	Peningkatan Potensi Nilai, Informasi, dan Promosi Cagar Budaya Serta Pemanfaatannya	Jumlah cagar budaya yang di alih mediakan	Pengelolaan Cagar Budaya Peringkat Kabupaten/ Kota	Banyaknya Kekayaan Budaya yang terkelola	Program Pelestarian dan Pengelolaan Cagar Budaya	Banyaknya fasilitasi pengelolaan keragaman budaya	**Kebudyaan**	**Wajib yang Tidak Berkaitan dengan Pelayanan Dasar**	2	22	05	2.02	03

PERMENDAGRI 13/RPJMD/RENSTRA/RKPD/RENJA								PERMENDAGRI 90 TAHUN 2019												
KODE				URUSAN	BIDANG URUSAN	PROGRAM/KEGIATAN	INDIKATOR	SUB KEGIATAN	INDIKATOR SUB KEG	KEGIATAN	INDIKATOR KEGIATAN	PROGRAM	INDIKATOR PROGRAM	BIDANG URUSAN	URUSAN	KODE				
									Jumlah kajian pengusulan warisan budaya											
									Jumlah lokasi jelajah cagar budaya wilayah geopark											
								Peningkatan Mutu dan Kapasitas Tenaga Cagar Budaya	Jumlah peserta bimtek juru kunci	Pengelolaan Cagar Budaya Peringkat Kabupaten/ Kota	Banyaknya Kekayaan Budaya yang terkelola	Program Pelestarian dan Pengelolaan Cagar Budaya	Banyaknya fasilitasi pengelolaan keragaman budaya	**Kebudyaan**	**Wajib yang Tidak Berkaitan dengan Pelayanan Dasar**	2	22	05	2.02	05
									Jumlah peserta bimtek Tim Ahli Cagar Budaya (TACB)											
2	**16.**	**17.**		**Urusan Wajib Bukan Pelayanan Dasar**	**Kebudayaan**	**Program Pengelolaan Keragaman Budaya**	**Banyaknya fasilitasi pengelolaan keragaman budaya**													
2	16.	17.	01	Urusan Wajib Bukan Pelayanan Dasar	Kebudayaan	Pengembangan kesenian dan kebudayaan daerah	Jumlah Pentas Duta Seni TMII Jakarta	Pelindungan, Pengembangan, Pemanfaatan Objek Pemajuan Kebudayaan	Jumlah Pentas selapanan Kampung Jawa Kebumen	Pengelolaan Kebudayaan yang Masyarakat Pelakunya dalam Daerah Kabupaten/Ko	Banyaknya Pengelolaan Kebudayaan yang terfasilitasi	Program Pengembangan Kebudayaan	Banyaknya fasilitasi pengelolaan keragaman budaya	**Kebudyaan**	**Wajib yang Tidak Berkaitan dengan Pelayanan Dasar**	2	22	02	2.01	01
							Jumlah Pentas wayang RRI Purwokerto		Jumlah Pemeliharaan dan pengelolaaan Kampung Jawa Kebumen											
							Jumlah Parade Seni Budaya HUT Jawa Tengah													
							Jumlah Pekan seni SD dan SMP													
							Jumlah Pentas Seni Luar Daerah													
							Jumlah Pentas Seni dalam Daerah													
							Jumlah Safari dalang wayang kulit													
							Jumlah paket pengadaan Alat kesenian													
							Jumlah penyelenggaraan Selapanan di Kampung Jawa Kebumen													
							Jumlah bulan pembiayaan kesekretariatan Kampung Jawa Kebumen													
							Jumlah Pentas Wayang Kulit HUT RI													
							Jumlah Festival Seni Tradisional (permainan dan olahraga tradisional)													
							Jumlah sekolah penyelenggara Gerakan Seniman Masuk Sekolah (GSMS)													

PERMENDAGRI 13/RPJMD/RENSTRA/RKPD/RENJA							PERMENDAGRI 90 TAHUN 2019												
KODE				URUSAN	BIDANG URUSAN	PROGRAM/KEGIATAN	INDIKATOR	SUB KEGIATAN	INDIKATOR SUB KEG	KEGIATAN	INDIKATOR KEGIATAN	PROGRAM	INDIKATOR PROGRAM	BIDANG URUSAN	URUSAN	KODE				
								Pembinaan Sumber Daya Manusia, Lembaga, dan Pranata Kebudayaan	Jumlah peserta pelatihan seni di Kampung Jawa Kebumen	Pengelolaan Kebudayaan yang Masyarakat Pelakunya dalam Daerah Kabupaten/Kota	Banyaknya Pengelolaan Kebudayaan yang terfasilitasi	Program Pengembangan Kebudayaan	Banyaknya fasilitasi pengelolaan keragaman budaya	**Kebudyaan**	**Wajib yang Tidak Berkaitan dengan Pelayanan Dasar**	2	22	02	2.01	02
									Jumlah Sosialisasi tentang Pemajuan Kebudayaan										
									Jumlah kegiatan fasilitasi bagi warga Penghayat Kepercayaan										
								Pelindungan, Pengembangan, Pemanfaatan Objek Pemajuan Tradisi Budaya	Jumlah Pentas Wayang Kulit di RRI Purwokerto	Pelestarian Kesenian tradisional yang Masyarakat Pelakunya dalam Daerah Kabupaten/Kota	Banyaknya Kegiatan gelar seni budaya yang terfasilitasi	Program Pengembangan Kebudayaan	Banyaknya fasilitasi pengelolaan keragaman budaya	**Kebudyaan**	**Wajib yang Tidak Berkaitan dengan Pelayanan Dasar**	2	22	02	2.02	01
									Jumlah Pentas seni luar daerah APKASI										
									Jumlah Pentas Safari Wayang Kulit										
									Jumlah festival pentas wayang anak										
									umlah Pentas seni luar daerah agenda Pepadi Kebumen										
									Jumlah sekolah penyelenggara Gerakan Seni Masuk Sekolah (GSMS)										
									Jumlah Pentas Duta Seni TMII Jakarta										
									Jumlah Parade Seni Budaya HUT Jawa Tengah										
									Jumlah Lomba Tari Tradisi										
									Jumlah Festival Karawitan										
									Jumlah Festival Seni Tradisi										
									Jumlah Festival Tari Dolanan Anak										
									Jumlah Parade Seni dalam rangka Hari Jadi Kebumen										
									Jumlah Pentas seni dalam daerah										
									Jumlah festival musik tradisi yang dilombakan (										

PERMENDAGRI 13/RPJMD/RENSTRA/RKPD/RENJA								PERMENDAGRI 90 TAHUN 2019													
KODE				URUSAN	BIDANG URUSAN	PROGRAM/KEGIATAN	INDIKATOR	SUB KEGIATAN	INDIKATOR SUB KEG	KEGIATAN	INDIKATOR KEGIATAN	PROGRAM	INDIKATOR PROGRAM	BIDANG URUSAN	URUSAN	KODE				
								Pembinaan Sumber Daya Manusia, Lembaga, dan Pranata Tradisional	Jumlah peserta kegiatan dialog	Pelestarian Kesenian	Banyaknya Kegiatan	Program Pengembanga	Banyaknya fasilitasi pengelolaan	**Kebudyaan**	**Wajib yang Tidak**	2	22	02	2.02	02
2	16.	17.	13	Urusan Wajib Bukan Pelayanan Dasar	Kebudayaan	Pengembangan kebudayaan dan pariwisata	Jumlah paket cagar budaya yang direhabilitasi	Pelindungan, Pengembangan, Pemanfaatan Objek Pemajuan Tradisi Budaya	Jumlah Pentas Wayang Kulit di RRI Purwokerto	Pelestarian Kesenian tradisional yang Masyarakat Pelakunya dalam Daerah Kabupaten/Kota	Banyaknya Kegiatan gelar seni budaya yang terfasilitasi	Program Pengembangan Kebudayaan	Banyaknya fasilitasi pengelolaan keragaman budaya	**Kebudyaan**	**Wajib yang Tidak Berkaitan dengan Pelayanan Dasar**	2	22	02	2.02	01
									Jumlah Pentas seni luar daerah APKASI												
									Jumlah Pentas Safari Wayang Kulit												
									Jumlah festival pentas wayang anak												
									umlah Pentas seni luar daerah agenda Pepadi Kebumen												
									Jumlah sekolah penyelenggara Gerakan Seni Masuk Sekolah (GSMS)												
									Jumlah Pentas Duta Seni TMII Jakarta												
									Jumlah Parade Seni Budaya HUT Jawa Tengah												
									Jumlah Lomba Tari Tradisi												
									Jumlah Festival Karawitan												
									Jumlah Festival Seni Tradisi												
									Jumlah Festival Tari Dolanan Anak												
									Jumlah Parade Seni dalam rangka Hari Jadi Kebumen												
									Jumlah Pentas seni dalam daerah												
									Jumlah festival musik tradisi yang dilombakan (Agenda Nasional)												

PERMENDAGRI 13/RPJMD/RENSTRA/RKPD/RENJA							PERMENDAGRI 90 TAHUN 2019												
KODE				URUSAN	BIDANG URUSAN	PROGRAM/KEGIATAN	INDIKATOR	SUB KEGIATAN	INDIKATOR SUB KEG	KEGIATAN	INDIKATOR KEGIATAN	PROGRAM	INDIKATOR PROGRAM	BIDANG URUSAN	URUSAN	KODE				
4	**02**	**17**		**Fungsi Penunjang Urusan Pemerintah**	**Keuangan**	**Program peningkatan dan pengembangan pengelolaan keuangan daerah**	**Capaian SKPD tertib Administrasi aset tepat waktu; capaian penerbitan dokumen keuangan daerah tepat waktu**													
4	02	17	16	Fungsi Penunjang Urusan Pemerintah	Keuangan	Peningkatan manajemen aset/barang daerah														
1	**01.**	**18.**		**Urusan Wajib Pelayanan Dasar**	**Pendidikan**	**Program Pendidikan Non Formal**	**%Lembaga PNF yang terakreditasi**													
1	01.	18.	05	Urusan Wajib Pelayanan Dasar	Pendidikan	Pengembangan pendidikan kecakapan hidup	Jumlah Sarasehan dan pameran kegiatan pendidikan kecakapan hidup pada lembaga non formal	Penyelenggaraan Proses Belajar Nonformal/ Kesetaraan	Jumlah Sarasehan dan pameran kegiatan pendidikan kecakapan hidup pada lembaga non formal	Pengelolaan Pendidikan Nonformal/Kesetaraan	Persentase Pendidikan Non Formal yang terkelola	Program Pengelolaan Pendidikan	APK PAUD 0-6; Persentase gedung PAUD/sederajat dalam kondisi baik	**Pendidikan**	**Wajib yang Berkaitan dengan Pelayanan Dasar**	**1**	**01**	**02**	**2.04**	**12**
													% Lembaga PNF yang terakreditasi							
													APK SD/MI; Persentase Gedung SD/SMP/Sederajat dalam kondisi baik; Persentase gedung SD/sederajat dalam kondisi baik; Persentase gedung SMP/sederajat dalam kondisi baik							
													Prosentase pendidik berkualifikasi S1							
													Indeks survei layanan pendidikan							
1	01.	18.	06	Urusan Wajib Pelayanan Dasar	Pendidikan	Penyediaan sarana dan prasarana pendidikan non formal	Jumlah media pendidikan	Pembangunan Sarana, Prasarana dan Utilitas Sekolah Nonformal/ Kesetaraan	Pembangunan ruang pamong (DAK SKB)	Pengelolaan Pendidikan Nonformal/Kesetaraan	Persentase Pendidikan Non Formal yang terkelola	Program Pengelolaan Pendidikan	APK PAUD 0-6; Persentase gedung PAUD/sederajat dalam kondisi baik	**Pendidikan**	**Wajib yang Berkaitan dengan Pelayanan Dasar**	**1**	**01**	**02**	**2.04**	**02**
													% Lembaga PNF yang terakreditasi							
													APK SD/MI; Persentase Gedung SD/SMP/Sederajat dalam kondisi baik; Persentase gedung SD/sederajat dalam kondisi baik; Persentase gedung SMP/sederajat dalam kondisi baik							
													Prosentase pendidik berkualifikasi S1							

PERMENDAGRI 13/RPJMD/RENSTRA/RKPD/RENJA								PERMENDAGRI 90 TAHUN 2019												
KODE				URUSAN	BIDANG URUSAN	PROGRAM/KEGIATAN	INDIKATOR	SUB KEGIATAN	INDIKATOR SUB KEG	KEGIATAN	INDIKATOR KEGIATAN	PROGRAM	INDIKATOR PROGRAM	BIDANG URUSAN	URUSAN	KODE				
													Indeks survei layanan pendidikan							
								Penyediaan Biaya Personil Peserta Didik Nonformal/ Kesetaraan	Jumlah lembaga penerima bantuan DAK Non Fisik kesetaraan bagi PKBM	Pengelolaan Pendidikan Nonformal/Kesetaraan	Persentase Pendidikan Non Formal yang terkelola	Program Pengelolaan Pendidikan	APK PAUD 0-6; Persentase gedung PAUD/sederajat dalam kondisi baik	**Pendidikan**	**Wajib yang Berkaitan dengan Pelayanan Dasar**	**1**	**01**	**02**	**2.04**	**10**
									Jumlah lembaga penerima bantuan DAK Non Fisik kesetaraan bagi SKB				% Lembaga PNF yang terakreditasi							
									Jumlah lembaga penerima bantuan Kesetaraan Paket A, B dan C bagi PKBM yang belum mendapatkan BOP Pusat				APK SD/MI; Persentase Gedung SD/SMP/Sederajat dalam kondisi baik; Persentase gedung SD/sederajat dalam kondisi baik; Persentase gedung SMP/sederajat dalam kondisi baik							
													Prosentase pendidik berkualifikasi S1							
													Indeks survei layanan pendidikan							
								Pengadaaan Alat Praktik dan Peraga Siswa Nonformal/ Kesetaraan	Jumlah Pengadaan TIK pendidikan non formal	Pengelolaan Pendidikan Nonformal/Kesetaraan	Persentase Pendidikan Non Formal yang terkelola	Program Pengelolaan Pendidikan	APK PAUD 0-6; Persentase gedung PAUD/sederajat dalam kondisi baik	**Pendidikan**	**Wajib yang Berkaitan dengan Pelayanan Dasar**	**1**	**01**	**02**	**2.04**	**11**
													% Lembaga PNF yang terakreditasi							
													APK SD/MI; Persentase Gedung SD/SMP/Sederajat dalam kondisi baik; Persentase gedung SD/sederajat dalam kondisi baik; Persentase gedung SMP/sederajat dalam kondisi baik							
													Prosentase pendidik berkualifikasi S1							
													Indeks survei layanan pendidikan							
1	01.	18.	08	Urusan Wajib Pelayanan Dasar	Pendidikan	Pengembangan kebijakan pendidikan non formal	Jumlah lembaga penerima bantuan DAK Non Fisik Kesetaraan bagi PKBM	Penyelenggaraan Proses Belajar Nonformal/ Kesetaraan	Jumlah Sarasehan dan pameran kegiatan pendidikan kecakapan hidup pada lembaga non formal	Pengelolaan Pendidikan Nonformal/Kesetaraan	Persentase Pendidikan Non Formal yang terkelola	Program Pengelolaan Pendidikan	APK PAUD 0-6; Persentase gedung PAUD/sederajat dalam kondisi baik	**Pendidikan**	**Wajib yang Berkaitan dengan Pelayanan Dasar**	**1**	**01**	**02**	**2.04**	**12**

PERMENDAGRI 13/RPJMD/RENSTRA/RKPD/RENJA								PERMENDAGRI 90 TAHUN 2019												
KODE				URUSAN	BIDANG URUSAN	PROGRAM/KEGIATAN	INDIKATOR	SUB KEGIATAN	INDIKATOR SUB KEG	KEGIATAN	INDIKATOR KEGIATAN	PROGRAM	INDIKATOR PROGRAM	BIDANG URUSAN	URUSAN	KODE				
													% Lembaga PNF yang terakreditasi							
													APK SD/MI; Persentase Gedung SD/SMP/Sederajat dalam kondisi baik; Persentase gedung SD/sederajat dalam kondisi baik; Persentase gedung SMP/sederajat dalam kondisi baik							
													Prosentase pendidik berkualifikasi S1							
													Indeks survei layanan pendidikan							
								Penyiapan dan Tindak Lanjut Evaluasi Satuan Pendidikan di Pendidikan Nonformal/Kesetaraan	Jumlah Anak Tidak Sekolah (ATS) pada usia sekolah yang diverifikasi	Pengelolaan Pendidikan Nonformal/Kesetaraan	Persentase Pendidikan Non Formal yang terkelola	Program Pengelolaan Pendidikan	APK PAUD 0-6; Persentase gedung PAUD/sederajat dalam kondisi baik	**Pendidikan**	**Wajib yang Berkaitan dengan Pelayanan Dasar**	**1**	**01**	**02**	**2.04**	**13**
									Monitoring dan Pembinaan bagi lembaga PKBM				% Lembaga PNF yang terakreditasi							
									Jumlah Lembaga Kursus dan Pelatihan (LKP) yang di monev				APK SD/MI; Persentase Gedung SD/SMP/Sederajat dalam kondisi baik; Persentase gedung SD/sederajat dalam kondisi baik; Persentase gedung SMP/sederajat dalam kondisi baik							
													Prosentase pendidik berkualifikasi S1							
													Indeks survei layanan pendidikan							
								Pengembangan Karir Pendidik dan Tenaga Kependidikan pada Satuan Pendidikan Nonformal/ Kesetaraan	Jumlah peserta pemilihan PTK berprestasi bagi tutor pengelola pada satuan pendidikan non formal/kesetaraan	Pengelolaan Pendidikan Nonformal/Kesetaraan	Persentase Pendidikan Non Formal yang terkelola	Program Pengelolaan Pendidikan	APK PAUD 0-6; Persentase gedung PAUD/sederajat dalam kondisi baik	**Pendidikan**	**Wajib yang Berkaitan dengan Pelayanan Dasar**	**1**	**01**	**02**	**2.04**	**15**
													% Lembaga PNF yang terakreditasi							

PERMENDAGRI 13/RPJMD/RENSTRA/RKPD/RENJA								PERMENDAGRI 90 TAHUN 2019												
KODE				URUSAN	BIDANG URUSAN	PROGRAM/KEGIATAN	INDIKATOR	SUB KEGIATAN	INDIKATOR SUB KEG	KEGIATAN	INDIKATOR KEGIATAN	PROGRAM	INDIKATOR PROGRAM	BIDANG URUSAN	URUSAN	KODE				
													APK SD/MI; Persentase Gedung SD/SMP/Sederajat dalam kondisi baik; Persentase gedung SD/sederajat dalam kondisi baik; Persentase gedung SMP/sederajat dalam kondisi baik								
													Prosentase pendidik berkualifikasi S1								
													Indeks survei layanan pendidikan								
1	01.	18.	10	Urusan Wajib Pelayanan Dasar	Pendidikan	Pengembangan sertifikasi pendidikan non formal	Jumlah lembaga PKBM dan LKP yang mengikuti Pelatihan kegiatan pendampingan akreditasi/sertifikasi	Pembinaan Kelembagaan dan Manajemen Sekolah Nonformal/ Kesetaraan	Jumlah lembaga PKBM dan LKP yang mengikuti Pelatihan kegiatan pendampingan akreditasi/sertifikasi	Pengelolaan Pendidikan Nonformal/Kesetaraan	Persentase Pendidikan Non Formal yang terkelola	Program Pengelolaan Pendidikan	APK PAUD 0-6; Persentase gedung PAUD/sederajat dalam kondisi baik	**Pendidikan**	**Wajib yang Berkaitan dengan Pelayanan Dasar**	**1**	**01**	**02**	**2.04**	**16**
									Jumlah peserta Workshop Penguatan Program Bindikel bagi pengurus Paguyuban Orang Tua Murid dan Guru(POMG) pada satuan pendidikan				% Lembaga PNF yang terakreditasi								
													APK SD/MI; Persentase Gedung SD/SMP/Sederajat dalam kondisi baik; Persentase gedung SD/sederajat dalam kondisi baik; Persentase gedung SMP/sederajat dalam kondisi baik								
													Prosentase pendidik berkualifikasi S1								
													Indeks survei layanan pendidikan								
1	**01.**	**20.**		**Urusan Wajib Pelayanan Dasar**	**Pendidikan**	**Program Peningkatan Mutu Pendidik dan Tenaga Kependidikan**	**Persentase Pendidik berkualifikasi S1**														
1	01.	20.	01	Urusan Wajib Pelayanan Dasar	Pendidikan	Pelaksanaan Sertifikasi pendidik	Jumlah penerima Tunjangan Profesi Guru PNSD dan Peserta PPG yang terfasilitasi	Pengembangan Karir Pendidik dan Tenaga Kependidikan pada Satuan Pendidikan Sekolah Dasar	Jumlah terfasilitasinya Pendidikan Profesi Guru (PPG) jenjang SD	Pengelolaan Pendidikan Sekolah Dasar	Persentase Pendidikan Sekolah Dasar yang terkelola	Program Pengelolaan Pendidikan	APK PAUD 0-6; Persentase gedung PAUD/sederajat dalam kondisi baik	**Pendidikan**	**Wajib yang Berkaitan dengan Pelayanan Dasar**	**1**	**01**	**02**	**2.01**	**27**
									Jumlah dokumen yang terfasilitasi Penilaian Angka Kredit (PAK)				% Lembaga PNF yang terakreditasi								
									Jumlah peserta pemilihan PTK berprestasi dan peserta				APK SD/MI; Persentase Gedung SD/SMP/Sederajat								
									Jumlah paket penerima PTK SD Berprestasi (hibah/bansos)				Prosentase pendidik berkualifikasi S1								

PERMENDAGRI 13/RPJMD/RENSTRA/RKPD/RENJA								PERMENDAGRI 90 TAHUN 2019												
KODE				URUSAN	BIDANG URUSAN	PROGRAM/KEGIATAN	INDIKATOR	SUB KEGIATAN	INDIKATOR SUB KEG	KEGIATAN	INDIKATOR KEGIATAN	PROGRAM	INDIKATOR PROGRAM	BIDANG URUSAN	URUSAN	KODE				
													Indeks survei layanan pendidikan							
								Pengembangan Karir Pendidik dan Tenaga Kependidikan pada Satuan Pendidikan Sekolah Menengah Pertama	Jumlah terfasilitasinya Pendidikan Profesi Guru (PPG) jenjang SMP	Pengelolaan Pendidikan Sekolah Menengah Pertama	Persentase Pendidikan Sekolah Menengah Pertama	Program Pengelolaan Pendidikan	APK PAUD 0-6; Persentase gedung PAUD/sederajat dalam kondisi baik	**Pendidikan**	**Wajib yang Berkaitan dengan Pelayanan Dasar**	**1**	**01**	**02**	**2.02**	**40**
									Jumlah dokumen yang terfasilitasi Penilaian Angka Kredit (PAK) jenjang SMP				% Lembaga PNF yang terakreditasi							
									Jumlah peserta pemilihan PTK berprestasi dan peserta OGN bagi guru SMP				APK SD/MI; Persentase Gedung SD/SMP/Sederajat dalam kondisi baik; Persentase gedung SD/sederajat dalam kondisi baik; Persentase gedung SMP/sederajat dalam kondisi baik							
									Jumlah paket PTK SD Berprestasi (hibah/bansos)				Prosentase pendidik berkualifikasi S1							
													Indeks survei layanan pendidikan							
1	01.	20.	03	Urusan Wajib Pelayanan Dasar	Pendidikan	Pelatihan bagi pendidik untuk memenuhi standar kompetensi	Jumlah Guru TK, SD dan SMP yang mengikuti Diklat Penulisan Karya Tulis Ilmiah	Pengembangan Karir Pendidik dan Tenaga Kependidikan pada Satuan Pendidikan Sekolah Dasar	Jumlah terfasilitasinya Pendidikan Profesi Guru (PPG) jenjang SD	Pengelolaan Pendidikan Sekolah Dasar	Persentase Pendidikan Sekolah Dasar yang terkelola	Program Pengelolaan Pendidikan	APK PAUD 0-6; Persentase gedung PAUD/sederajat dalam kondisi baik	**Pendidikan**	**Wajib yang Berkaitan dengan Pelayanan Dasar**	**1**	**01**	**02**	**2.01**	**27**
									Jumlah dokumen yang terfasilitasi Penilaian Angka Kredit (PAK) jenjang SD				% Lembaga PNF yang terakreditasi							
									Jumlah peserta pemilihan PTK berprestasi dan peserta OGN bagi guru SD				APK SD/MI; Persentase Gedung SD/SMP/Sederajat dalam kondisi baik; Persentase gedung SD/sederajat dalam kondisi baik; Persentase gedung SMP/sederajat dalam kondisi baik							
									Jumlah paket penerima PTK SD Berprestasi (hibah/bansos)				Prosentase pendidik berkualifikasi S1							
													Indeks survei layanan pendidikan							

PERMENDAGRI 13/RPJMD/RENSTRA/RKPD/RENJA								PERMENDAGRI 90 TAHUN 2019													
KODE				URUSAN	BIDANG URUSAN	PROGRAM/KEGIATAN	INDIKATOR	SUB KEGIATAN	INDIKATOR SUB KEG	KEGIATAN	INDIKATOR KEGIATAN	PROGRAM	INDIKATOR PROGRAM	BIDANG URUSAN	URUSAN	KODE				
								Pengembangan Karir Pendidik dan Tenaga Kependidikan pada Satuan Pendidikan Sekolah Menengah Pertama	Jumlah terfasilitasinya Pendidikan Profesi Guru (PPG) jenjang SMP	Pengelolaan Pendidikan Sekolah Menengah Pertama	Persentase Pendidikan Sekolah Menengah Pertama yang terkelola	Program Pengelolaan Pendidikan	APK PAUD 0-6; Persentase gedung PAUD/sederajat dalam kondisi baik	**Pendidikan**	**Wajib yang Berkaitan dengan Pelayanan Dasar**	**1**	**01**	**02**	**2.02**	**40**
									Jumlah dokumen yang terfasilitasi Penilaian Angka Kredit (PAK) jenjang SMP				% Lembaga PNF yang terakreditasi							
									Jumlah peserta pemilihan PTK berprestasi dan peserta OGN bagi guru SMP				APK SD/MI; Persentase Gedung SD/SMP/Sederajat dalam kondisi baik; Persentase gedung SD/sederajat dalam kondisi baik; Persentase gedung SMP/sederajat dalam kondisi baik							
									Jumlah paket PTK SD Berprestasi (hibah/bansos)				Prosentase pendidik berkualifikasi S1							
													Indeks survei layanan pendidikan							
1	01.	20.	05	Urusan Wajib Pelayanan Dasar	Pendidikan	Pembinaan Lembaga Penjamin Mutu Pendidikan (LPMP)	Jumlah lembaga PAUD yang diberi Fasilitasi dan Pendampingan Akreditasi	Pembinaan Kelembagaan dan Manajemen PAUD	Jumlah peserta lomba Gugus PAUD	Pengelolaan Pendidikan Anak Usia Dini (PAUD)	Persentase Pendidikan Anak Usia Dini yang terkelola	Program Pengelolaan Pendidikan	APK PAUD 0-6; Persentase gedung PAUD/sederajat dalam kondisi baik	**Pendidikan**	**Wajib yang Berkaitan dengan Pelayanan Dasar**	**1**	**01**	**02**	**2.03**	**17**
									Jumlah bunda PAUD yang diberi apresiasi				% Lembaga PNF yang terakreditasi							
									Jumlah Gabungan Organisasi Penyelenggara Taman Kanak-kanak Indonesia (GOPTKI) yang difasilitasi				APK SD/MI; Persentase Gedung SD/SMP/Sederajat dalam kondisi baik; Persentase gedung SD/sederajat dalam kondisi baik; Persentase gedung SMP/sederajat dalam kondisi baik							
									Jumlah rapat-rapat koordinasi				Prosentase pendidik berkualifikasi S1							
									Jumlah lembaga PAUD yang difasilitasi akreditasi				Indeks survei layanan pendidikan							
									Jumlah terfasilitasinya Pendidikan Profesi Guru (PPG) jenjang TK											
1	01.	20.	08	Urusan Wajib Pelayanan Dasar	Pendidikan	Pengembangan mutu dan kualitas program pendidikan dan pelatihan bagi pendidik dan tenaga kependidikan	Jumlah peserta Pemilihan PTK Berprestasi Tahun 2020	Pengembangan Karir Pendidik dan Tenaga Kependidikan pada Satuan Pendidikan Sekolah Dasar	Jumlah terfasilitasinya Pendidikan Profesi Guru (PPG) jenjang SD	Pengelolaan Pendidikan Sekolah Dasar	Persentase Pendidikan Sekolah Dasar yang terkelola	Program Pengelolaan Pendidikan	APK PAUD 0-6; Persentase gedung PAUD/sederajat dalam kondisi baik	**Pendidikan**	**Wajib yang Berkaitan dengan Pelayanan Dasar**	**1**	**01**	**02**	**2.01**	**27**

PERMENDAGRI 13/RPJMD/RENSTRA/RKPD/RENJA								PERMENDAGRI 90 TAHUN 2019												
KODE				URUSAN	BIDANG URUSAN	PROGRAM/KEGIATAN	INDIKATOR	SUB KEGIATAN	INDIKATOR SUB KEG	KEGIATAN	INDIKATOR KEGIATAN	PROGRAM	INDIKATOR PROGRAM	BIDANG URUSAN	URUSAN	KODE				
									Jumlah dokumen yang terfasilitasi Penilaian Angka Kredit (PAK) jenjang SD				% Lembaga PNF yang terakreditasi							
									Jumlah peserta pemilihan PTK berprestasi dan peserta OGN bagi guru SD				APK SD/MI; Persentase Gedung SD/SMP/Sederajat dalam kondisi baik; Persentase gedung SD/sederajat dalam kondisi baik; Persentase gedung SMP/sederajat dalam kondisi baik							
									Jumlah paket penerima PTK SD Berprestasi (hibah/bansos)				Prosentase pendidik berkualifikasi S1							
													Indeks survei layanan pendidikan							
								Pengembangan Karir Pendidik dan Tenaga Kependidikan pada Satuan Pendidikan Sekolah Menengah Pertama	Jumlah terfasilitasinya Pendidikan Profesi Guru (PPG) jenjang SMP	Pengelolaan Pendidikan Sekolah Menengah Pertama	Persentase Pendidikan Sekolah Menengah Pertama yang terkelola	Program Pengelolaan Pendidikan	APK PAUD 0-6; Persentase gedung PAUD/sederajat dalam kondisi baik	**Pendidikan**	**Wajib yang Berkaitan dengan Pelayanan Dasar**	**1**	**01**	**02**	**2.02**	**40**
									Jumlah dokumen yang terfasilitasi Penilaian Angka Kredit (PAK) jenjang SMP				% Lembaga PNF yang terakreditasi							
									Jumlah peserta pemilihan PTK berprestasi dan peserta OGN bagi guru SMP				APK SD/MI; Persentase Gedung SD/SMP/Sederajat dalam kondisi baik; Persentase gedung SD/sederajat dalam kondisi baik; Persentase gedung SMP/sederajat dalam kondisi baik							
									Jumlah paket PTK SD Berprestasi (hibah/bansos)				Prosentase pendidik berkualifikasi S1							
													Indeks survei layanan pendidikan							
								Pengembangan Karir Pendidik dan Tenaga Kependidikan pada Satuan Pendidikan PAUD	Jumlah Pendidik PAUD yang diberi kesejahteraaan	Pengelolaan Pendidikan Anak Usia Dini (PAUD)	Persentase Pendidikan Anak Usia Dini yang terkelola	Program Pengelolaan Pendidikan	APK PAUD 0-6; Persentase gedung PAUD/sederajat dalam kondisi baik	**Pendidikan**	**Wajib yang Berkaitan dengan Pelayanan Dasar**	**1**	**01**	**02**	**2.03**	**16**
									Jumlah peserta diklat berjenjang bagi pendidik PAUD				% Lembaga PNF yang terakreditasi							

PERMENDAGRI 13/RPJMD/RENSTRA/RKPD/RENJA								PERMENDAGRI 90 TAHUN 2019												
KODE				URUSAN	BIDANG URUSAN	PROGRAM/KEGIATAN	INDIKATOR	SUB KEGIATAN	INDIKATOR SUB KEG	KEGIATAN	INDIKATOR KEGIATAN	PROGRAM	INDIKATOR PROGRAM	BIDANG URUSAN	URUSAN	KODE				
									Jumlah peserta Jambore pendidik PAUD				APK SD/MI; Persentase Gedung SD/SMP/Sederajat dalam kondisi baik; Persentase gedung SD/sederajat dalam kondisi baik; Persentase gedung SMP/sederajat dalam kondisi baik							
									Jumlah Pendidik dan Tenaga kependidikan berprestasi jenjang PAUD				Prosentase pendidik berkualifikasi S1							
									Jumlah paket penerima PTK PAUD berprestasi (hibah/bansos)				Indeks survei layanan pendidikan							
1	01.	20.	10	Urusan Wajib Pelayanan Dasar	Pendidikan	Pengembangan sistem penghargaan dan perlindungan terhadap profesi pendidik	Jumlah GTTdan PTT pada sekolah Negeri dan korwilcambidik yang sudah terferifikasi pertanggal 31 Desember 2015	Penyediaan Pendidik dan Tenaga Kependidikan bagi Satuan Pendidikan Sekolah Dasar	Jumlah GTT dan PTT pada sekolah Negeri dan Korwilcam Bidik yang sudah terferivikasi pertanggal 31 Desember 2015 yang menerima pemberian Jasa Tenaga Ahli	Pengelolaan Pendidikan Sekolah Dasar	Persentase Pendidikan Sekolah Dasar yang terkelola	Program Pengelolaan Pendidikan	APK PAUD 0-6; Persentase gedung PAUD/sederajat dalam kondisi baik	**Pendidikan**	**Wajib yang Berkaitan dengan Pelayanan Dasar**	**1**	**01**	**02**	**2.01**	**26**
									jumlah calon kepala yang mengikuti seleksi dan pembekalan serta pelantikan / pengambilan sumpah calon kepala sekolah di lingkungan pemerintah kabupaten kebumen				% Lembaga PNF yang terakreditasi							
													APK SD/MI; Persentase Gedung SD/SMP/Sederajat dalam kondisi baik; Persentase gedung SD/sederajat dalam kondisi baik; Persentase gedung SMP/sederajat dalam kondisi baik							
													Prosentase pendidik berkualifikasi S1							
													Indeks survei layanan pendidikan							
1	**01.**	**22.**		**Urusan Wajib Pelayanan Dasar**	**Pendidikan**	**Program Manajemen Pelayanan Pendidikan**	**Indeks Survey Layanan Pendidikan**													
1	01.	22.	01	Urusan Wajib Pelayanan Dasar	Pendidikan	Pelaksanaan evaluasi hasil kinerja bidang pendidikan	Jumlah kepala sekolah TK, SD dan SMP Negeri yang di evaluasi	Penyiapan dan Tindak Lanjut Evaluasi Satuan Pendidikan Dasar	Jumlah kepala sekolah SD, pengawas TK/SD yang dievaluasi	Pengelolaan Pendidikan Sekolah Dasar	Persentase Pendidikan Sekolah Dasar yang terkelola	Program Pengelolaan Pendidikan	APK PAUD 0-6; Persentase gedung PAUD/sederajat dalam kondisi baik	**Pendidikan**	**Wajib yang Berkaitan dengan Pelayanan Dasar**	**1**	**01**	**02**	**2.01**	**24**

PERMENDAGRI 13/RPJMD/RENSTRA/RKPD/RENJA								PERMENDAGRI 90 TAHUN 2019												
KODE				URUSAN	BIDANG URUSAN	PROGRAM/KEGIATAN	INDIKATOR	SUB KEGIATAN	INDIKATOR SUB KEG	KEGIATAN	INDIKATOR KEGIATAN	PROGRAM	INDIKATOR PROGRAM	BIDANG URUSAN	URUSAN	KODE				
									Jumlah kegiatan Intervensi program penggiatan peran orang tua dan masyarakat dalam proses belajar (the rise smeru) yang difasilitasi				% Lembaga PNF yang terakreditasi							
									Jumlah SD/MI yang terfasilitasi akreditasinya				APK SD/MI; Persentase Gedung SD/SMP/Sederajat dalam kondisi baik; Persentase gedung SD/sederajat dalam kondisi baik; Persentase gedung SMP/sederajat dalam kondisi baik							
													Prosentase pendidik berkualifikasi S1							
													Indeks survei layanan pendidikan							
								Penyiapan dan Tindak Lanjut Evaluasi Satuan Pendidikan Sekolah Menengah Pertama	Jumlah kepala sekolah SMP Negeri, pengawas SMP Negeri yang dievaluasi	Pengelolaan Pendidikan Sekolah Menengah Pertama	Persentase Pendidikan Sekolah Menengah Pertama yang terkelola	Program Pengelolaan Pendidikan	APK PAUD 0-6; Persentase gedung PAUD/sederajat dalam kondisi baik	**Pendidikan**	**Wajib yang Berkaitan dengan Pelayanan Dasar**	**1**	**01**	**02**	**2.02**	**37**
									Jumlah SMP yang Terakreditasi				% Lembaga PNF yang terakreditasi							
													APK SD/MI; Persentase Gedung SD/SMP/Sederajat dalam kondisi baik; Persentase gedung SD/sederajat dalam kondisi baik; Persentase gedung SMP/sederajat dalam kondisi baik							
													Prosentase pendidik berkualifikasi S1							
													Indeks survei layanan pendidikan							
1	01	22.	07	Urusan Wajib Pelayanan Dasar	Pendidikan	Penerapan sistem dan informasi manajemen pendidikan	Jumlah sekolah yang difasilitasi Penyelenggaraan PPDB Online													
							Jumlah sekolah yang disosialisasi Program Indonesia Pintar (PIP)													
							Jumlah paket Penerapan SIM APBS													
							Jumlah kegiatan Perawatan Server dan Jaringan Backbone Dapodik													

PERMENDAGRI 13/RPJMD/RENSTRA/RKPD/RENJA							PERMENDAGRI 90 TAHUN 2019												
KODE				URUSAN	BIDANG URUSAN	PROGRAM/KEGIATAN	INDIKATOR	SUB KEGIATAN	INDIKATOR SUB KEG	KEGIATAN	INDIKATOR KEGIATAN	PROGRAM	INDIKATOR PROGRAM	BIDANG URUSAN	URUSAN	KODE				
1	01	22.	09	Urusan Wajib Pelayanan Dasar	Pendidikan	Monitoring, evaluasi dan pelaporan	Jumlah peserta Sosialisasi Beasiswa Kurang Mampu												
							Jumlah sekolah yang di Monitoring Wajar Dikdas												
							Jumlah siswa yang mendapatkan Beasiswa Kurang Mampu (APBD)												
							Jumlah peserta Fasilitasi penyaluran Beasiswa Prestasi												
							Jumlah sekolah yang dilakukan Monitoring, Evaluasi Dan Pelaporan Dapodik												
4	**03.**	**30.**		**Urusan Wajib Pelayanan Dasar**	**Kepegawaian, Pendidikan dan Pelatihan**	**Program pembinaan dan pengembangan aparatur**	**Terfasilitasinya aparatur pemerintah sejak perekrutan, penempatan, pengembangan karir sampai dengan penghargaan prestasi**												
4	03.	30.	01	Urusan Wajib Pelayanan Dasar	Kepegawaian, Pendidikan dan Pelatihan	Penyusunan rencana pembinaan karir PNS	Jumlah PNS yang mendapat pelatihan penyusunan rencana pembinaan karir PNS	Pengembangan Karir Pendidik dan Tenaga Kependidikan pada Satuan Pendidikan Sekolah Dasar	Jumlah terfasilitasinya Pendidikan Profesi Guru (PPG) jenjang SD	Pengelolaan Pendidikan Sekolah Dasar	Persentase Pendidikan Sekolah Dasar yang terkelola	Program Pengelolaan Pendidikan	APK PAUD 0-6; Persentase gedung PAUD/sederajat dalam kondisi baik	**Pendidikan**	**Wajib yang Berkaitan dengan Pelayanan Dasar**	**1**	**01**	**02**	**2.01**	**27**
									Jumlah dokumen yang terfasilitasi Penilaian Angka Kredit (PAK) jenjang SD				% Lembaga PNF yang terakreditasi						
									Jumlah peserta pemilihan PTK berprestasi dan peserta OGN bagi guru SD				APK SD/MI; Persentase Gedung SD/SMP/Sederajat dalam kondisi baik; Persentase gedung SD/sederajat dalam kondisi baik; Persentase gedung SMP/sederajat dalam kondisi baik						
									Jumlah paket penerima PTK SD Berprestasi (hibah/bansos)				Prosentase pendidik berkualifikasi S1						
													Indeks survei layanan pendidikan						
								Pengembangan Karir Pendidik dan Tenaga Kependidikan pada Satuan Pendidikan Sekolah Menengah Pertama	Jumlah terfasilitasinya Pendidikan Profesi Guru (PPG) jenjang SMP	Pengelolaan Pendidikan Sekolah Menengah Pertama	Persentase Pendidikan Sekolah Menengah Pertama yang terkelola	Program Pengelolaan Pendidikan	APK PAUD 0-6; Persentase gedung PAUD/sederajat dalam kondisi baik	**Pendidikan**	**Wajib yang Berkaitan dengan Pelayanan Dasar**	**1**	**01**	**02**	**2.02**	**40**
									Jumlah dokumen yang terfasilitasi Penilaian Angka Kredit (PAK) jenjang SMP				% Lembaga PNF yang terakreditasi						

PERMENDAGRI 13/RPJMD/RENSTRA/RKPD/RENJA							PERMENDAGRI 90 TAHUN 2019											
KODE				URUSAN	BIDANG URUSAN	PROGRAM/KEGIATAN	INDIKATOR	SUB KEGIATAN	INDIKATOR SUB KEG	KEGIATAN	INDIKATOR KEGIATAN	PROGRAM	INDIKATOR PROGRAM	BIDANG URUSAN	URUSAN	KODE				
									Jumlah peserta pemilihan PTK berprestasi dan peserta OGN bagi guru SMP				APK SD/MI; Persentase Gedung SD/SMP/Sederajat dalam kondisi baik; Persentase gedung SD/sederajat dalam kondisi baik; Persentase gedung SMP/sederajat dalam kondisi baik							
									Jumlah paket PTK SD Berprestasi (hibah/bansos)				Prosentase pendidik berkualifikasi S1							
													Indeks survei layanan pendidikan							
4	03.	30.	29	Urusan Wajib Pelayanan Dasar	Kepegawaian, Pendidikan dan Pelatihan	Seleksi dan pembekalan serta pelantikan /pengambilan sumpah calon kepala sekolah di lingkungan Pemkab Kebumen	Jumlah Kepala SD Negeri yang mengikuti Seleksi dan pembekalan serta pelantikan /pengambilan sumpah calon kepala sekolah di lingkungan Pemkab Kebumen	Penyediaan Pendidik dan Tenaga Kependidikan bagi Satuan Pendidikan Sekolah Dasar	Jumlah GTT dan PTT pada sekolah Negeri dan Korwilcam Bidik yang sudah terferivikasi pertanggal 31 Desember 2015 yang menerima pemberian Jasa Tenaga Ahli	Pengelolaan Pendidikan Sekolah Dasar	Persentase Pendidikan Sekolah Dasar yang terkelola	Program Pengelolaan Pendidikan	APK PAUD 0-6; Persentase gedung PAUD/sederajat dalam kondisi baik	**Pendidikan**	**Wajib yang Berkaitan dengan Pelayanan Dasar**	**1**	**01**	**02**	**2.01**	**26**
									jumlah calon kepala yang mengikuti seleksi dan pembekalan serta pelantikan / pengambilan sumpah calon kepala sekolah di lingkungan pemerintah kabupaten kebumen				% Lembaga PNF yang terakreditasi							
													APK SD/MI; Persentase Gedung SD/SMP/Sederajat dalam kondisi baik; Persentase gedung SD/sederajat dalam kondisi baik; Persentase gedung SMP/sederajat dalam kondisi baik							
													Prosentase pendidik berkualifikasi S1							
													Indeks survei layanan pendidikan							
5	**01**	**01**		**Program Pendukung Operasional SKPD**	**Program Pendukung Operasional SKPD**	**Program Pelayanan Administrasi Perkantoran**	**Meningkatkan kebutuhan sarana pelayanan administrasi perkantoran**													
5	01	01	01	Program Pendukung Operasional SKPD	Program Pendukung Operasional SKPD	Penyediaan jasa surat menyurat	Tersedianya jasa surat menyurat (dokumen)	Penyediaan Jasa Surat Menyurat	Jumlah paket penyediaan jasa surat menyurat	Administrasi Umum	Prosentase pemenuhan kebutuhan administrasi umum	Program Penunjang Urusan Pemerintahan Daerah	Meningkatkan kebutuhan Sarana Pelayanan Administrasi Perkantoran	**XX**	**X**	**X**	**XX**	**01**	**2.03**	**01**

PERMENDAGRI 13/RPJMD/RENSTRA/RKPD/RENJA								PERMENDAGRI 90 TAHUN 2019												
KODE				URUSAN	BIDANG URUSAN	PROGRAM/KEGIATAN	INDIKATOR	SUB KEGIATAN	INDIKATOR SUB KEG	KEGIATAN	INDIKATOR KEGIATAN	PROGRAM	INDIKATOR PROGRAM	BIDANG URUSAN	URUSAN	KODE				
													Bertambahnya sarana dan prasarana aparatur yang memadai								
													Tersedianya dokumen perencanaan dan evaluasi pelaksanaan pembangunan Perangkat daerah								
5	01	01	02	Program Pendukung Operasional SKPD	Program Pendukung Operasional SKPD	Penyediaan jasa komunikasi, sumber daya air dan listrik	Tersedianya jasa komunikasi, sumber daya air dan listrik (bulan)	Penyediaan Jasa Komunikasi, Sumber Daya Air dan Listrik	Jumlah bulan penyediaan jasa komunikasi sumberdaya air dan listrik	Administrasi Umum	Prosentase pemenuhan kebutuhan administrasi umum	Program Penunjang Urusan Pemerintahan Daerah	Meningkatkan kebutuhan Sarana Pelayanan Administrasi Perkantoran	**XX**	**X**	**X**	**XX**	**01**	**2.03**	**02**
													Bertambahnya sarana dan prasarana aparatur yang memadai								
													Tersedianya dokumen perencanaan dan evaluasi pelaksanaan pembangunan Perangkat daerah								
5	01	01	06	Program Pendukung Operasional SKPD	Program Pendukung Operasional SKPD	Penyediaan jasa pemeliharaan dan perizinan kendaraan dinas/operasional	Tersedianya jasa pemeliharaan dan perizinan kendaraan dinas/operasional (unit)	Penyediaan Jasa Pemeliharaan dan Perizinan Kendaraan Dinas/Operasional	Jumlah penyediaan jasa pemeliharaan dan perizinan kendaraan dinas/operasional	Administrasi Umum	Prosentase pemenuhan kebutuhan administrasi umum	Program Penunjang Urusan Pemerintahan Daerah	Meningkatkan kebutuhan Sarana Pelayanan Administrasi Perkantoran	**XX**	**X**	**X**	**XX**	**01**	**2.03**	**06**
						Pemeliharaan Rutin/Berkala Mobil Jabatan							Bertambahnya sarana dan prasarana aparatur yang memadai								
						Pemeliharaan Rutin/Berkala Kendaraan Dinas/Operasional							Tersedianya dokumen perencanaan dan evaluasi pelaksanaan pembangunan Perangkat daerah								
						Penyediaan jasa administrasi keuangan		Penyediaan Jasa Administrasi Keuangan	Jumlah Penyediaan jasa administrasi keuangan	Administrasi Umum		Program Penunjang Urusan Pemerintahan Daerah	Meningkatkan kebutuhan Sarana Pelayanan Administrasi Perkantoran	**XX**	**X**	**X**	**XX**	**01**	**2.03**	**02**
									Jumlah penerima honor GTT/PTT dilingkungan Dinas Pendidikan Kabupaten Kebumen				Bertambahnya sarana dan prasarana aparatur yang memadai								

PERMENDAGRI 13/RPJMD/RENSTRA/RKPD/RENJA							PERMENDAGRI 90 TAHUN 2019											
KODE				URUSAN	BIDANG URUSAN	PROGRAM/KEGIATAN	INDIKATOR	SUB KEGIATAN	INDIKATOR SUB KEG	KEGIATAN	INDIKATOR KEGIATAN	PROGRAM	INDIKATOR PROGRAM	BIDANG URUSAN	URUSAN	KODE				
													Tersedianya dokumen perencanaan dan evaluasi pelaksanaan pembangunan Perangkat daerah							
5	01	01	07	Program Pendukung Operasional SKPD	Program Pendukung Operasional SKPD	Penyediaan Jasa Administrasi Keuangan	Tersedianya jasa administrasi perkantoran (orang)	Penyediaan Jasa Administrasi Keuangan	Jumlah Penyediaan jasa administrasi keuangan	Administrasi Umum	Prosentase pemenuhan kebutuhan administrasi umum	Program Penunjang Urusan Pemerintahan Daerah	Meningkatkan kebutuhan Sarana Pelayanan Administrasi Perkantoran	**XX**	**X**	**X**	**XX**	**01**	**2.03**	**07**
									Jumlah penerima honor GTT/PTT dilingkungan Dinas Pendidikan Kabupaten Kebumen				Bertambahnya sarana dan prasarana aparatur yang memadai						
													Tersedianya dokumen perencanaan dan evaluasi pelaksanaan pembangunan Perangkat daerah							
5	01	01	08	Program Pendukung Operasional SKPD	Program Pendukung Operasional SKPD	Penyediaan jasa kebersihan kantor	Tersedianya jasa kebersihan kantor (paket)	Penyediaan Jasa Kebersihan Kantor	Jumlah lokasi penyediaan Kebersihan Kantor	Administrasi Umum	Prosentase pemenuhan kebutuhan administrasi umum	Program Penunjang Urusan Pemerintahan Daerah	Meningkatkan kebutuhan Sarana Pelayanan Administrasi Perkantoran	**XX**	**X**	**X**	**XX**	**01**	**2.03**	**08**
													Bertambahnya sarana dan prasarana aparatur yang memadai							
													Tersedianya dokumen perencanaan dan evaluasi pelaksanaan pembangunan Perangkat daerah							
5	01	01	09	Program Pendukung Operasional SKPD	Program Pendukung Operasional SKPD	Penyediaan jasa perbaikan peralatan kerja	Tersedianya jasa peralatan kerja (paket)	Penyediaan Jasa Perbaikan Peralatan Kerja	Jumlah penyediaan jasa Perbaikan Peralatan Kerja	Administrasi Umum	Prosentase pemenuhan kebutuhan administrasi umum	Program Penunjang Urusan Pemerintahan Daerah	Meningkatkan kebutuhan Sarana Pelayanan Administrasi Perkantoran	**XX**	**X**	**X**	**XX**	**01**	**2.03**	**09**
													Bertambahnya sarana dan prasarana aparatur yang memadai							
													Tersedianya dokumen perencanaan dan evaluasi pelaksanaan pembangunan Perangkat daerah							

PERMENDAGRI 13/RPJMD/RENSTRA/RKPD/RENJA							PERMENDAGRI 90 TAHUN 2019											
KODE				URUSAN	BIDANG URUSAN	PROGRAM/KEGIATAN	INDIKATOR	SUB KEGIATAN	INDIKATOR SUB KEG	KEGIATAN	INDIKATOR KEGIATAN	PROGRAM	INDIKATOR PROGRAM	BIDANG URUSAN	URUSAN	KODE				
5	01	01	10	Program Pendukung Operasional SKPD	Program Pendukung Operasional SKPD	Penyediaan alat tulis kantor	Tersedianya alat tulis kantor (Paket)	Penyediaan Alat Tulis Kantor	Jumlah penyediaan Alat Tulis Kantor	Administrasi Umum	Prosentase pemenuhan kebutuhan administrasi umum	Program Penunjang Urusan Pemerintahaan Daerah	Meningkatkan kebutuhan Sarana Pelayanan Administrasi Perkantoran	XX	X	X	XX	01	2.03	10
													Bertambahnya sarana dan prasarana aparatur yang memadai							
													Tersedianya dokumen perencanaan dan evaluasi pelaksanaan pembangunan Perangkat daerah							
5	01	01	11	Program Pendukung Operasional SKPD	Program Pendukung Operasional SKPD	Penyediaan barang cetakan dan penggandaan	Tersedianya barang cetakan dan penggandaan (paket)	Penyediaan Barang Cetakan dan Penggandaan	Jumlah jenis barang cetakan	Administrasi Umum	Prosentase pemenuhan kebutuhan administrasi umum	Program Penunjang Urusan Pemerintahaan Daerah	Meningkatkan kebutuhan Sarana Pelayanan Administrasi Perkantoran	XX	X	X	XX	01	2.03	11
									Jumlah lembar penggandaan				Bertambahnya sarana dan prasarana aparatur yang memadai							
									Jumlah penjilidan buku				Tersedianya dokumen perencanaan dan evaluasi pelaksanaan pembangunan Perangkat daerah							
5	01	01	12	Program Pendukung Operasional SKPD	Program Pendukung Operasional SKPD	Penyediaan komponen instalasi listrik/penerangan bangunan kantor	Tersedianya komponen instalasi listrik/penerangan banguunan kantor (paket)	Penyediaan Komponen Instalasi Listrik/Penerangan Bangunan Kantor	Jumlah Penyediaan komponen instalasi listrik/penerangan bangunan kantor	Administrasi Umum	Prosentase pemenuhan kebutuhan administrasi umum	Program Penunjang Urusan Pemerintahaan Daerah	Meningkatkan kebutuhan Sarana Pelayanan Administrasi Perkantoran	XX	X	X	XX	01	2.03	12
													Bertambahnya sarana dan prasarana aparatur yang memadai							
													Tersedianya dokumen perencanaan dan evaluasi pelaksanaan pembangunan Perangkat daerah							
								Penyediaan Peralatan dan Perlengkapan Kantor	Jumlah bulan penyediaan peralatan dan perlengkapan Kantor	Administrasi Umum	Prosentase pemenuhan kebutuhan administrasi umum	Program Penunjang Urusan Pemerintahaan Daerah	Meningkatkan kebutuhan Sarana Pelayanan Administrasi Perkantoran	XX	X	X	XX	01	2.03	13

PERMENDAGRI 13/RPJMD/RENSTRA/RKPD/RENJA							PERMENDAGRI 90 TAHUN 2019											
KODE				URUSAN	BIDANG URUSAN	PROGRAM/KEGIATAN	INDIKATOR	SUB KEGIATAN	INDIKATOR SUB KEG	KEGIATAN	INDIKATOR KEGIATAN	PROGRAM	INDIKATOR PROGRAM	BIDANG URUSAN	URUSAN	KODE				
													Bertambahnya sarana dan prasarana aparatur yang memadai								
													Tersedianya dokumen perencanaan dan evaluasi pelaksanaan pembangunan Perangkat daerah								
5	01	01	15	Program Pendukung Operasional SKPD	Program Pendukung Operasional SKPD	Penyediaan bahan bacaan dan peraturan perundang-undangan	Tersedianya bahan bacaan dan perundangan-undangan (bulan)	Penyediaan Bahan Bacaan dan Peraturan Perundang-Undangan	Jumlah Penyediaan bahan bacaan dan peraturan perundang-undangan	Administrasi Umum	Prosentase pemenuhan kebutuhan administrasi umum	Program Penunjang Urusan Pemerintahan Daerah	Meningkatkan kebutuhan Sarana Pelayanan Administrasi Perkantoran	**XX**	**X**	**X**	**XX**	**01**	**2.03**	**15**
													Bertambahnya sarana dan prasarana aparatur yang memadai								
													Tersedianya dokumen perencanaan dan evaluasi pelaksanaan pembangunan Perangkat daerah								
5	01	01	17	Program Pendukung Operasional SKPD	Program Pendukung Operasional SKPD	Penyediaan makanan dan minuman	Tersedianya makanan dan minuman (bulan)	Penyediaan Makanan dan Minuman	Jumlah penyediaan makanan dan minuman	Administrasi Umum	Prosentase pemenuhan kebutuhan administrasi umum	Program Penunjang Urusan Pemerintahan Daerah	Meningkatkan kebutuhan Sarana Pelayanan Administrasi Perkantoran	**XX**	**X**	**X**	**XX**	**01**	**2.03**	**17**
													Bertambahnya sarana dan prasarana aparatur yang memadai								
													Tersedianya dokumen perencanaan dan evaluasi pelaksanaan pembangunan Perangkat daerah								
5	01	01	18	Program Pendukung Operasional SKPD	Program Pendukung Operasional SKPD	Rapat-rapat koordinasi dan konsultasi ke luar daerah	Terlaksananya rapat-rapat koordinasi dan konsultasi ke luar daerah (bulan)	Rapat-Rapat Koordinasi dan Konsultasi Ke Luar Daerah	Jumlah rapat- rapat koordinasi dan konsultasi ke luar daerah	Administrasi Umum	Prosentase pemenuhan kebutuhan administrasi umum	Program Penunjang Urusan Pemerintahan Daerah	Meningkatkan kebutuhan Sarana Pelayanan Administrasi Perkantoran	**XX**	**X**	**X**	**XX**	**01**	**2.03**	**18**
													Bertambahnya sarana dan prasarana aparatur yang memadai								

PERMENDAGRI 13/RPJMD/RENSTRA/RKPD/RENJA							PERMENDAGRI 90 TAHUN 2019											
KODE				URUSAN	BIDANG URUSAN	PROGRAM/KEGIATAN	INDIKATOR	SUB KEGIATAN	INDIKATOR SUB KEG	KEGIATAN	INDIKATOR KEGIATAN	PROGRAM	INDIKATOR PROGRAM	BIDANG URUSAN	URUSAN	KODE				
													Tersedianya dokumen perencanaan dan evaluasi pelaksanaan pembangunan Perangkat daerah								
5	01	01	20	Program Pendukung Operasional SKPD	Program Pendukung Operasional SKPD	Rapat-Rapat Koordinasi dan Konsultasi Dalam Daerah	Terlaksananya rapat-rapat koordinasi dan konsultasi dalam daerah (bulan)													
5	**01**	**02**		**Program Pendukung Operasional SKPD**	**Program Pendukung Operasional SKPD**	**Program Peningkatan Sarana dan Prasarana Aparatur**	**Bertambahnya sarana dan prasarana aparatur yang memadai**													
5	01	02	03	Program Pendukung Operasional SKPD	Program Pendukung Operasional SKPD	Pembangunan Gedung Kantor	Jumlah Pembangunan Ruang kantor dan Aula Korwil													
5	01	02	05	Program Pendukung Operasional SKPD	Program Pendukung Operasional SKPD	Pengadaan Kendaraan Dinas Operasional	Pengadaan kendaraan dinas operasional (roda 4), Pengadaan kendaraan dinas roda 2	Pengadaan Kendaraan Dinas/Operasional	Jumlah unit pengadaan Kendaraan motor dinas motor /operasional	Administrasi Umum	Prosentase pemenuhan kebutuhan administrasi umum	Program Penunjang Urusan Pemerintahaan Daerah	Meningkatkan kebutuhan Sarana Pelayanan Administrasi Perkantoran	**XX**	**X**	**X**	**XX**	**01**	**2.03**	**20**
													Bertambahnya sarana dan prasarana aparatur yang memadai							
													Tersedianya dokumen perencanaan dan evaluasi pelaksanaan pembangunan Perangkat daerah							
5	01	02	09	Program Pendukung Operasional SKPD	Program Pendukung Operasional SKPD	Pengadaan peralatan gedung kantor	Jumlah peralatan gedung kantor yang diadakan													
5	01	02	11	Program Pendukung Operasional SKPD	Program Pendukung Operasional SKPD	Pengadaan Sarana dan Prasarana Kantor	Jumlah unit pengadaan sarana dan prasarana kantor													
							Jumlah pengadaan printer korwil kecamatan													
							Jumlah pengadaan Printer Dinas Pendidikan Kabupaten													
5	01	02	12	Program Pendukung Operasional SKPD	Program Pendukung Operasional SKPD	Pengadaan Tanah	Jumlah bidang tanah yang tersedia													
5	01	02	42	Program Pendukung Operasional SKPD	Program Pendukung Operasional SKPD	Rehabilitasi sedang/berat gedung kantor	Terehabilitasinya gedung kantor													
5	01	02	22	Program Pendukung Operasional SKPD	Program Pendukung Operasional SKPD	Pemeliharaan rutin/berkala gedung kantor	Jumlah perlengkapan gedung kantor yang terpelihara	Pemeliharaan Rutin/Berkala Gedung Kantor	Jumlah paket pemeliharaan rutin/berkala gedung kantor	Administrasi Umum	Prosentase pemenuhan kebutuhan administrasi umum	Program Penunjang Urusan Pemerintahaan Daerah	Meningkatkan kebutuhan Sarana Pelayanan Administrasi Perkantoran	**XX**	**X**	**X**	**XX**	**01**	**2.03**	**28**

PERMENDAGRI 13/RPJMD/RENSTRA/RKPD/RENJA							PERMENDAGRI 90 TAHUN 2019											
KODE				URUSAN	BIDANG URUSAN	PROGRAM/KEGIATAN	INDIKATOR	SUB KEGIATAN	INDIKATOR SUB KEG	KEGIATAN	INDIKATOR KEGIATAN	PROGRAM	INDIKATOR PROGRAM	BIDANG URUSAN	URUSAN	KODE				
													Bertambahnya sarana dan prasarana aparatur yang memadai								
													Tersedianya dokumen perencanaan dan evaluasi pelaksanaan pembangunan Perangkat daerah								
5	01	02	29	Program Pendukung Operasional SKPD	Program Pendukung Operasional SKPD	Pemeliharaan rutin/berkala mebeleur	Jumlah bulan meubeler														
5	01	02	42	Program Pendukung Operasional SKPD	Program Pendukung Operasional SKPD	Rehabilitasi sedang/Berat Gedung Kantor	Jumlah Bulan Pelaksanaan Rehabilitasi Gedung Kanto														
								Rehabilitasi Sedang/Berat Rumah Gedung Kantor	Jumlah rehabilitasi sedang/berat gedung kantor yang terlaksana di lingkungan Dinas Pendidikan Kabupaten Kebumen	Administrasi Umum	Prosentase pemenuhan kebutuhan administrasi umum	Program Penunjang Urusan Pemerintahan Daerah	Meningkatkan kebutuhan Sarana Pelayanan Administrasi Perkantoran	**XX**	**X**	**X**	**XX**	**01**	**2.03**	**38**
													Bertambahnya sarana dan prasarana aparatur yang memadai								
													Tersedianya dokumen perencanaan dan evaluasi pelaksanaan pembangunan Perangkat daerah								
4	01	15		Fungsi Penunjang Urusan Pemerintahan	Perencanaan Pembangunan	**Program Pengembangan Data/Informasi**	**Tersedianya Dokumen Perencanaan dan Evaluasi Pembangunan pada Perangkat Daerah**														
4	01	15	02	Urusan Wajib Bukan Pelayanan Dasar	Statistik	Penyusunan dan pengumpulan data/informasi kebutuhan penyusunan dokumen perencanaan	Jumlah dokumen data/informasi perencanaan yang disusun dan dikumpulkan untuk bahan perencanaan	Penyusunan Renstra dan Renja Perangkat Daerah	Tersusunnya Dokumen Perencanaan (Renja, Renstra Perangkat Daerah)	Perencanaan dan Evaluasi Kinerja Perangkat Daerah	**Tersedianya dokumen perencanaan dan evaluasi pembangunan pada perangkat daerah**	Program Penunjang Urusan Pemerintahan Daerah	Meningkatkan kebutuhan Sarana Pelayanan Administrasi Perkantoran	**XX**	**X**	**X**	**XX**	**01**	**2.01**	**01**
													Bertambahnya sarana dan prasarana aparatur yang memadai								

PERMENDAGRI 13/RPJMD/RENSTRA/RKPD/RENJA								PERMENDAGRI 90 TAHUN 2019												
KODE				URUSAN	BIDANG URUSAN	PROGRAM/KEGIATAN	INDIKATOR	SUB KEGIATAN	INDIKATOR SUB KEG	KEGIATAN	INDIKATOR KEGIATAN	PROGRAM	INDIKATOR PROGRAM	BIDANG URUSAN	URUSAN	KODE				
													Tersedianya dokumen perencanaan dan evaluasi pelaksanaan pembangunan Perangkat daerah							
2	**14**	**15**		**Urusan Wajib Bukan Pelayanan Dasar**	**Statistik**	**Program pengembangan data/informasi/statistik daerah**	**Tersedianya dokumen Database Perangkat Daerah**													
2	14	15	01	Urusan Wajib Bukan Pelayanan Dasar	Statistik	Penyusunan dan pengumpulan data statistik daerah	Tersedianya dokumen Database Perangkat Daerah													
								Penyusunan Program dan Kegiatan Perangkat Daerah dalam Dokumen Perencanaan	Jumlah sekolah yang difasilitasi Penyelenggaraan PPDB Online	Perencanaan dan Evaluasi Kinerja Perangkat Daerah	**Tersedianya dokumen perencanaan dan evaluasi pembangunan pada perangkat daerah**	Program Penunjang Urusan Pemerintahan Daerah	Meningkatkan kebutuhan Sarana Pelayanan Administrasi Perkantoran	**XX**	**X**	**X**	**XX**	**01**	**2.01**	**02**
									Jumlah kegiatan Perawatan Server dan Jaringan Backbone Dapodik				Bertambahnya sarana dan prasarana aparatur yang memadai							
									Jumlah sekolah yang disosialisasi Program Indonesia Pintar (PIP)				Tersedianya dokumen perencanaan dan evaluasi pelaksanaan pembangunan Perangkat daerah							
								Penyusunan Dokumen Evaluasi Perangkat Daerah	Jumlah dokumen sekolah negeri yang asetnya telah tersinkronisasi	Perencanaan dan Evaluasi Kinerja Perangkat Daerah	**Tersedianya dokumen perencanaan dan evaluasi pembangunan pada perangkat daerah**	Program Penunjang Urusan Pemerintahan Daerah	Meningkatkan kebutuhan Sarana Pelayanan Administrasi Perkantoran	**XX**	**X**	**X**	**XX**	**01**	**2.01**	**03**
									Jumlah buku Rangkuman dan Profil Pendidikan Kab. Kebumen				Bertambahnya sarana dan prasarana aparatur yang memadai							
													Tersedianya dokumen perencanaan dan evaluasi pelaksanaan pembangunan Perangkat daerah							

PERMENDAGRI 13/RPJMD/RENSTRA/RKPD/RENJA							PERMENDAGRI 90 TAHUN 2019													
KODE				URUSAN	BIDANG URUSAN	PROGRAM/KEGIATAN	INDIKATOR	SUB KEGIATAN	INDIKATOR SUB KEG	KEGIATAN	INDIKATOR KEGIATAN	PROGRAM	INDIKATOR PROGRAM	BIDANG URUSAN	URUSAN	KODE				
								Koordinasi dan Sinkronisasi Perencanaan Perangkat Daerah	Jumlah koordinasi dan konsultasi dalam daerah	Perencanaan dan Evaluasi Kinerja Perangkat Daerah	**Tersedianya dokumen perencanaan dan evaluasi pembangunan pada perangkat daerah**	Program Penunjang Urusan Pemerintahan Daerah	Meningkatkan kebutuhan Sarana Pelayanan Administrasi Perkantoran	**XX**	**X**	**X**	**XX**	**01**	**2.01**	**04**
									Jumlah sekolah yang dilakukan Monitoring, Evaluasi Dan Pelaporan Dapodik				Bertambahnya sarana dan prasarana aparatur yang memadai						
													Tersedianya dokumen perencanaan dan evaluasi pelaksanaan pembangunan Perangkat daerah						
						Belanja Tidak Langsung														
						Gaji/Tunjangan		Penyediaan Gaji dan Tunjangan ASN	Jumlah Guru yang menerima Tunjangan Profesi Guru (TPG)	Administrasi Keuangan	Jumlah ASN yang mendapatkan gaji dan tunjangan	Program Penunjang Urusan Pemerintahan Daerah	Meningkatkan kebutuhan Sarana Pelayanan Administrasi Perkantoran	**XX**	**X**	**X**	**XX**	**01**	**2.02**	**01**
									jumlah penerima tunjangan khusus guru (TKG)				Bertambahnya sarana dan prasarana aparatur yang memadai						
									Tersalurkannya Gaji dan Tunjangan ASN				Tersedianya dokumen perencanaan dan evaluasi pelaksanaan pembangunan Perangkat daerah						
						Untuk Pembayaran Gaji K2 pengalihan dari kegiatan Penunjang Administrasi Perkantoran														

Kebumen,

Mengetahui,
SEKRETARIS DAERAH
KABUPATEN KEBUMEN

H. AHMAD UJANG SUGIONO, S.H
Pembina Utama Madya
NIP. 196411171992011002

KEPALA BADAN PERENCANAAN DAN PENELITIAN
DAN PENGAMBANGAN DAERAH
KABUPATEN KEBUMEN

Ir. PUDJIRAHAJU
Pembina Utama Muda
NIP. 19620713 198703 2 005

KEPALA DINAS PENDIDIKAN
KABUPATEN KEBUMEN

H. MOH. AMIRUDIN, SIP.MM
Pembina Utama Muda
NIP. 19680424 199803 1 011

TABEL KERJA

PEMETAAN PROGRAM DAN KEGIATAN RENSTRA/RPJMD KE DALAM PERMENDAGRI 90 TAHUN 2019

PERMENDAGRI 13/RPJMD/RENSTRA/RKPD/RENJA								PERMENDAGRI 90 TAHUN 2019												
KODE				URUSAN	BIDANG URUSAN	PROGRAM/KEGIATAN	INDIKATOR	SUB KEGIATAN	INDIKATOR SUB KEG	KEGIATAN	INDIKATOR KEGIATAN	PROGRAM	INDIKATOR PROGRAM	BIDANG URUSAN	URUSAN	KODE				
1	**02**	**25**		**Urusan Wajib Pelayanan Dasar**	**Kesehatan**	**Program Pengadaan, peningkatan dan perbaikan sarana dan prasarna puskesmas/puskesmas pembantu dan jaringannya**	**Banyaknya Puskesmas yang memiliki sarana dan prasarana untuk pelayanan rawat inap**													
1	02	25	12	Urusan Wajib Pelayanan Dasar	Kesehatan	Peningkatan Puskesmas menjadi Puskesmas Rawat Inap	Terlaksana Rehabilitasi Puskesmas dan jaringannya utk menjadi puskesmas rawat inap	Pembangunan Puskesmas	Jumlah Puskesmas Yang dibangun (Pusk Sadang, Pusk Alian, Pusk Ayah I, Pusk Gombong II, Pusk Karanganyar)	Penyediaan Fasilitas Pelayanan Kesehatan untuk UKM dan UKP Kewenangan Daerah Kabupaten Kota	Prosentase Penyediaan Fasilitas Pelayanan Kesehatan Untuk UKM dan UKP Kewenangan Daerah kabupaten Kota	Program Pemenuhan Upaya Kesehatan Perorangan Dan Upaya Kesehatan Masyarakat	Persentase penduduk yang menjadi peserta jaminan kesehatan	Urusan Pemerintahan Bidang Kesehatan	Urusan Pemerintahan Wajib Yang Berkaitan Dengan Pelayanan Dasar	1.	02.	02.	2.01.	02
									Jumlah Pengadaan Tanah untuk PKM Bonorowo dan PKM Karangsambung				Tertanganinya kasus TB Paru, diare dan DBD							
													Jumlah Desa Pelaksana STBM							
													Jumlah kunjungan rawat jalan puskesmas; Banyaknya Puskesmas yang memiliki sarana dan prasarana untuk pelayanan rawat inap							
													Jumlah kasus kematian bayi, Prosentase ibu hamil dan remaja putri yang mendapat Tablet Tambah Darah (TTD); Prosentase Balita kurus yang mendapat makanan tambahan							
								Pembangunan Fasilitas Kesehatan Lainnya	Jumlah Faskes Lainnya yang dibangun (Ruang PMP Pusk Adimulyo, Pustu Jembangan, Pustu Plumbon, Pustu Kalijirek, Pustu Panjangsari, Pustu Karangsari, Pustu Wonotirto, Pustu Bonosari, Pustu Pengempon, PKD Kaliputih, PKD Wiromartan, PKD Lembupurwo, PKD Korowelang)	Penyediaan Fasilitas Pelayanan Kesehatan untuk UKM dan UKP Kewenangan Daerah Kabupaten Kota	Prosentase Penyediaan Fasilitas Pelayanan Kesehatan Untuk UKM dan UKP Kewenangan Daerah kabupaten Kota	Program Pemenuhan Upaya Kesehatan Perorangan Dan Upaya Kesehatan Masyarakat	Persentase penduduk yang menjadi peserta jaminan kesehatan	Urusan Pemerintahan Bidang Kesehatan	Urusan Pemerintahan Wajib Yang Berkaitan Dengan Pelayanan Dasar	1.	02.	02.	2.01.	03
													Tertanganinya kasus TB Paru, diare dan DBD							
													Jumlah Desa Pelaksana STBM							
													Jumlah kunjungan rawat jalan puskesmas; Banyaknya Puskesmas yang memiliki sarana dan prasarana untuk pelayanan rawat inap							

PERMENDAGRI 13/RPJMD/RENSTRA/RKPD/RENJA								PERMENDAGRI 90 TAHUN 2019												
KODE				URUSAN	BIDANG URUSAN	PROGRAM/KEGIATAN	INDIKATOR	SUB KEGIATAN	INDIKATOR SUB KEG	KEGIATAN	INDIKATOR KEGIATAN	PROGRAM	INDIKATOR PROGRAM	BIDANG URUSAN	URUSAN	KODE				
													Jumlah kasus kematian bayi, Prosentase ibu hamil dan remaja putri yang mendapat Tablet Tambah Darah (TTD); Prosentase Balita kurus yang mendapat makanan tambahan								
								Pengembangan Puskesmas												
								Pengembangan Fasilitas Kesehatan Lainnya												
								Rehabilitasi dan Pemeliharaan Puskesmas												
								Rehabilitasi dan Pemeliharaan Fasilitas Kesehatan Lainnya												
1	02	25	07	Urusan Wajib Pelayanan Dasar	Kesehatan	Pengadaan Sarana dan Prasarana Puskesmas	Terlaksananya Pengadaan Sarana dan Prasarana Puskesmas	Pengadaan Sarana Fasilitas Pelayanan Kesehatan												
								Pengadaan Prasarana dan Pendukung Fasilitas Pelayanan Kesehatan	Jumlah Paket Pengadaan Prasarana Fasyankes (Ambulan/Puslin 20 Unit, Penyimpanan Limbah 1 Paket)	Penyediaan Fasilitas Pelayanan Kesehatan untuk UKM dan UKP Kewenangan Daerah Kabupaten Kota	Prosentase Penyediaan Fasilitas Pelayanan Kesehatan Untuk UKM dan UKP Kewenangan Daerah kabupaten Kota	Program Pemenuhan Upaya Kesehatan Perorangan Dan Upaya Kesehatan Masyarakat	Persentase penduduk yang menjadi peserta jaminan kesehatan	Urusan Pemerintahan Bidang Kesehatan	Urusan Pemerintahan Wajib Yang Berkaitan Dengan Pelayanan Dasar	1.	02.	02.	2.01.	13
									Jumlah Pengadaan Prasarana PMI				Tertanganinya kasus TB Paru, diare dan DBD							
													Jumlah Desa Pelaksana STBM							
													Jumlah kunjungan rawat jalan puskesmas; Banyaknya Puskesmas yang memiliki sarana dan prasarana untuk pelayanan rawat inap							
													Jumlah kasus kematian bayi, Prosentase ibu hamil dan remaja putri yang mendapat Tablet Tambah Darah (TTD); Prosentase Balita kurus yang mendapat makanan tambahan							
								Pengadaan Alat Kesehatan/Alat Penunjang Medik Fasilitas Pelayanan Kesehatan	Jumlah Paket Pengadaan Alkes atau Penunjang Fasyankes (Alat Kedokteran Umum, Alat Kedokteran Gigi, Alat Kesehatan Perawatan, Alat Laboratorium Kedokteran)	Penyediaan Fasilitas Pelayanan Kesehatan untuk UKM dan UKP Kewenangan Daerah Kabupaten Kota	Prosentase Penyediaan Fasilitas Pelayanan Kesehatan Untuk UKM dan UKP Kewenangan Daerah kabupaten Kota	Program Pemenuhan Upaya Kesehatan Perorangan Dan Upaya Kesehatan Masyarakat	Persentase penduduk yang menjadi peserta jaminan kesehatan	Urusan Pemerintahan Bidang Kesehatan	Urusan Pemerintahan Wajib Yang Berkaitan Dengan Pelayanan Dasar	1.	02.	02.	2.01.	14
									Jumlah Pengadaan Penunjang PMI				Tertanganinya kasus TB Paru, diare dan DBD							
													Jumlah Desa Pelaksana STBM							

PERMENDAGRI 13/RPJMD/RENSTRA/RKPD/RENJA								PERMENDAGRI 90 TAHUN 2019												
KODE				URUSAN	BIDANG URUSAN	PROGRAM/KEGIATAN	INDIKATOR	SUB KEGIATAN	INDIKATOR SUB KEG	KEGIATAN	INDIKATOR KEGIATAN	PROGRAM	INDIKATOR PROGRAM	BIDANG URUSAN	URUSAN	KODE				
													Jumlah kunjungan rawat jalan puskesmas; Banyaknya Puskesmas yang memiliki sarana dan prasarana untuk pelayanan rawat inap								
													Jumlah kasus kematian bayi, Prosentase ibu hamil dan remaja putri yang mendapat Tablet Tambah Darah (TTD); Prosentase Balita kurus yang mendapat makanan tambahan								
								Pengadaan dan Pemeliharaan Alat Kalibrasi												
								Pemeliharaan Sarana Fasilitas Pelayanan Kesehatan												
								Pemeliharaan Prasarana dan Pendukung Fasilitas Pelayanan Kesehatan												
								Pemeliharaan Rutin dan Berkala Alat Kesehatan/Alat Penunjang Medik Fasilitas Pelayanan Kesehatan												
						Pengadaan, peningkatan sarana dan prasarana RS/ Rs Jiwa, RS Paru/ RS Mata	Terlaksananya Pengadaan Alat-Alat Rumah sakit													
1	**02**	**15**		**Urusan Wajib Pelayanan Dasar**	**Kesehatan**	**Program Obat dan Perbekalan Kesehatan**	**Tercukupinya obat dan perbekalan kesehatan di tempat pelayanan kesehatan dasar**													
						Pengadaaan Obat dan Perbekalan Kesehatan(DAK)	Tercukupinya kebutuhan obat pelayanan kesehatan dasar dan penunjang	Pengadaan Obat, Vaksin	Jumlah Paket Pengadaan Obat dan vaksin	Penyediaan Fasilitas Pelayanan Kesehatan untuk UKM dan UKP Kewenangan Daerah Kabupaten Kota	Prosentase Penyediaan Fasilitas Pelayanan Kesehatan Untuk UKM dan UKP Kewenangan Daerah kabupaten Kota	Program Pemenuhan Upaya Kesehatan Perorangan Dan Upaya Kesehatan Masyarakat	Persentase penduduk yang menjadi peserta jaminan kesehatan	Urusan Pemerintahan Bidang Kesehatan	Urusan Pemerintahan Wajib Yang Berkaitan Dengan Pelayanan Dasar	1.	02.	02.	2.01.	16
													Tertanganinya kasus TB Paru, diare dan DBD								
													Jumlah Desa Pelaksana STBM								
													Jumlah kunjungan rawat jalan puskesmas; Banyaknya Puskesmas yang memiliki sarana dan prasarana untuk pelayanan rawat inap								

PERMENDAGRI 13/RPJMD/RENSTRA/RKPD/RENJA								PERMENDAGRI 90 TAHUN 2019												
KODE				URUSAN	BIDANG URUSAN	PROGRAM/KEGIATAN	INDIKATOR	SUB KEGIATAN	INDIKATOR SUB KEG	KEGIATAN	INDIKATOR KEGIATAN	PROGRAM	INDIKATOR PROGRAM	BIDANG URUSAN	URUSAN	KODE				
													Jumlah kasus kematian bayi, Prosentase ibu hamil dan remaja putri yang mendapat Tablet Tambah Darah (TTD); Prosentase Balita kurus yang mendapat makanan tambahan								
1	02	15	01	Urusan Wajib Pelayanan Dasar	Kesehatan	Pengadaaan Obat dan Perbekalan Kesehatan	Pemenuhan Kebutuhan reagen, vaccin carrier	Pengadaan Bahan Habis Pakai	Jumlah Paket Penyediaan BHP	Penyediaan Fasilitas Pelayanan Kesehatan untuk UKM dan UKP Kewenangan Daerah Kabupaten Kota	Prosentase Penyediaan Fasilitas Pelayanan Kesehatan Untuk UKM dan UKP Kewenangan Daerah kabupaten Kota	Program Pemenuhan Upaya Kesehatan Perorangan Dan Upaya Kesehatan Masyarakat	Persentase penduduk yang menjadi peserta jaminan kesehatan	Urusan Pemerintahan Bidang Kesehatan	Urusan Pemerintahan Wajib Yang Berkaitan Dengan Pelayanan Dasar	1.	02.	02.	2.01.	17
													Tertanganinya kasus TB Paru, diare dan DBD							
													Jumlah Desa Pelaksana STBM							
													Jumlah kunjungan rawat jalan puskesmas; Banyaknya Puskesmas yang memiliki sarana dan prasarana untuk pelayanan rawat inap							
													Jumlah kasus kematian bayi, Prosentase ibu hamil dan remaja putri yang mendapat Tablet Tambah Darah (TTD); Prosentase Balita kurus yang mendapat makanan tambahan							
1	02	15	05	Urusan Wajib Pelayanan Dasar	Kesehatan	Peningkatan mutu penggunaan obat dan perbekalan kesehatan	Terselenggaranya pengobatan rasional di sarana pelayanan kesehatan untuk menunjang efektivitas dan efisiensi pengobatan													
1	**02**	**29**		**Urusan Wajib Pelayanan Dasar**	**Kesehatan**	**Program Peningkatan Pelayanan Kesehatan Anak Balita**	**Jumlah kasus kematian bayi**													
1	02	29	04	Urusan Wajib Pelayanan Dasar	Kesehatan	Pelatihan dan Pendidikan Perawatan Anak Balita	Cakupan penanganan ibu hamil resiko tinggi	Pengelolaan Pelayanan Kesehatan Ibu Hamil	Prosentase Ibu Hamil dilayani sesuai standar	Penyediaan Layanan Kesehatan untuk UKM dan UKP Rujukan Tingkat Daerah Kabupaten/Kota	Prosentase Penyediaan Layanan Kesehatan untuk UKM dan UKP Rujukan Tingkat Daerah Kabupaten/Kota	Program Pemenuhan Upaya Kesehatan Perorangan Dan Upaya Kesehatan Masyarakat	Persentase penduduk yang menjadi peserta jaminan kesehatan	Urusan Pemerintahan Bidang Kesehatan	Urusan Pemerintahan Wajib Yang Berkaitan Dengan Pelayanan Dasar	1.	02.	02.	2.02.	01
													Tertanganinya kasus TB Paru, diare dan DBD							
													Jumlah Desa Pelaksana STBM							
													Jumlah kunjungan rawat jalan puskesmas; Banyaknya Puskesmas yang memiliki sarana dan prasarana untuk pelayanan rawat inap							

PERMENDAGRI 13/RPJMD/RENSTRA/RKPD/RENJA								PERMENDAGRI 90 TAHUN 2019												
KODE				URUSAN	BIDANG URUSAN	PROGRAM/KEGIATAN	INDIKATOR	SUB KEGIATAN	INDIKATOR SUB KEG	KEGIATAN	INDIKATOR KEGIATAN	PROGRAM	INDIKATOR PROGRAM	BIDANG URUSAN	URUSAN	KODE				
													Jumlah kasus kematian bayi, Prosentase ibu hamil dan remaja putri yang mendapat Tablet Tambah Darah (TTD); Prosentase Balita kurus yang mendapat makanan tambahan								
							Angka Kematian Ibu	Pengelolaan Pelayanan Kesehatan Ibu Bersalin	Prosentase Ibu Bersalin dilayani sesuai standar	Penyediaan Layanan Kesehatan untuk UKM dan UKP Rujukan Tingkat Daerah Kabupaten/Kota	Prosentase Penyediaan Layanan Kesehatan untuk UKM dan UKP Rujukan Tingkat Daerah Kabupaten/Kota	Program Pemenuhan Upaya Kesehatan Perorangan Dan Upaya Kesehatan Masyarakat	Persentase penduduk yang menjadi peserta jaminan kesehatan	Urusan Pemerintahan Bidang Kesehatan	Urusan Pemerintahan Wajib Yang Berkaitan Dengan Pelayanan Dasar	1.	02.	02.	2.02.	02
													Tertanganinya kasus TB Paru, diare dan DBD								
													Jumlah Desa Pelaksana STBM								
													Jumlah kunjungan rawat jalan puskesmas; Banyaknya Puskesmas yang memiliki sarana dan prasarana untuk pelayanan rawat inap								
													Jumlah kasus kematian bayi, Prosentase ibu hamil dan remaja putri yang mendapat Tablet Tambah Darah (TTD); Prosentase Balita kurus yang mendapat makanan tambahan								
							Jumlah kasus kematian bayi	Pengelolaan Pelayanan Kesehatan Bayi Baru Lahir	Prosentase Pelayanan BBL sesuai standar	Penyediaan Layanan Kesehatan untuk UKM dan UKP Rujukan Tingkat Daerah Kabupaten/Kota	Prosentase Penyediaan Layanan Kesehatan untuk UKM dan UKP Rujukan Tingkat Daerah Kabupaten/Kota	Program Pemenuhan Upaya Kesehatan Perorangan Dan Upaya Kesehatan Masyarakat	Persentase penduduk yang menjadi peserta jaminan kesehatan	Urusan Pemerintahan Bidang Kesehatan	Urusan Pemerintahan Wajib Yang Berkaitan Dengan Pelayanan Dasar	1.	02.	02.	2.02.	03
													Tertanganinya kasus TB Paru, diare dan DBD								
													Jumlah Desa Pelaksana STBM								
													Jumlah kunjungan rawat jalan puskesmas; Banyaknya Puskesmas yang memiliki sarana dan prasarana untuk pelayanan rawat inap								
													Jumlah kasus kematian bayi, Prosentase ibu hamil dan remaja putri yang mendapat Tablet Tambah Darah (TTD); Prosentase Balita kurus yang mendapat makanan tambahan								
							- Angka Kematian Bayi (IMR)	Pengelolaan Pelayanan Kesehatan Balita	Prosentase Pelayanan Balita Sesuai Standar	Penyediaan Layanan Kesehatan untuk UKM dan UKP Rujukan Tingkat Daerah Kabupaten/Kota	Prosentase Penyediaan Layanan Kesehatan untuk UKM dan UKP Rujukan Tingkat Daerah Kabupaten/Kota	Program Pemenuhan Upaya Kesehatan Perorangan Dan Upaya Kesehatan Masyarakat	Persentase penduduk yang menjadi peserta jaminan kesehatan	Urusan Pemerintahan Bidang Kesehatan	Urusan Pemerintahan Wajib Yang Berkaitan Dengan Pelayanan Dasar	1.	02.	02.	2.02.	04

PERMENDAGRI 13/RPJMD/RENSTRA/RKPD/RENJA								PERMENDAGRI 90 TAHUN 2019											
KODE				URUSAN	BIDANG URUSAN	PROGRAM/KEGIATAN	INDIKATOR	SUB KEGIATAN	INDIKATOR SUB KEG	KEGIATAN	INDIKATOR KEGIATAN	PROGRAM	INDIKATOR PROGRAM	BIDANG URUSAN	URUSAN	KODE				
													Tertanganinya kasus TB Paru, diare dan DBD							
													Jumlah Desa Pelaksana STBM							
													Jumlah kunjungan rawat jalan puskesmas; Banyaknya Puskesmas yang memiliki sarana dan prasarana untuk pelayanan rawat inap							
													Jumlah kasus kematian bayi, Prosentase ibu hamil dan remaja putri yang mendapat Tablet Tambah Darah (TTD); Prosentase Balita kurus yang mendapat makanan tambahan							
							Cakupan kunjungan ibu hamil (K4)	Pengelolaan Pelayanan Kesehatan pada Usia Pendidikan Dasar	Prosentase Pelayanan kesehatan Pada Usia Pendidikan Dasar	Penyediaan Layanan Kesehatan untuk UKM dan UKP Rujukan Tingkat Daerah Kabupaten/Kota	Prosentase Penyediaan Layanan Kesehatan untuk UKM dan UKP Rujukan Tingkat Daerah Kabupaten/Kota	Program Pemenuhan Upaya Kesehatan Perorangan Dan Upaya Kesehatan Masyarakat	Persentase penduduk yang menjadi peserta jaminan kesehatan	Urusan Pemerintahan Bidang Kesehatan	Urusan Pemerintahan Wajib Yang Berkaitan Dengan Pelayanan Dasar	1.	02.	02.	2.02.	05
													Tertanganinya kasus TB Paru, diare dan DBD							
													Jumlah Desa Pelaksana STBM							
													Jumlah kunjungan rawat jalan puskesmas; Banyaknya Puskesmas yang memiliki sarana dan prasarana untuk pelayanan rawat inap							
													Jumlah kasus kematian bayi, Prosentase ibu hamil dan remaja putri yang mendapat Tablet Tambah Darah (TTD); Prosentase Balita kurus yang mendapat makanan tambahan							
							Cakupan deteksi resiko tinggi oleh tenaga kesehatan													
							Cakupan kunjungan nifas (KF)													
							Cakupan penanganan komplikasi maternal													
							Cakupan kunjungan Neonatus Pertama (KN1)													
							Cakupan Pelayanan Kesehatan Bayi 29 hari - 12 bulan (Kunjungan Bayi)													
							Cakupan Pelayanan Anak Balita (12 -59 bulan)													

PERMENDAGRI 13/RPJMD/RENSTRA/RKPD/RENJA								PERMENDAGRI 90 TAHUN 2019												
KODE				URUSAN	BIDANG URUSAN	PROGRAM/KEGIATAN	INDIKATOR	SUB KEGIATAN	INDIKATOR SUB KEG	KEGIATAN	INDIKATOR KEGIATAN	PROGRAM	INDIKATOR PROGRAM	BIDANG URUSAN	URUSAN	KODE				
							Cakupan penanganan komplikasi neonatus													
							Cakupan pelayan Jampersal													
1	**02**	**20**		**Urusan Wajib Pelayanan Dasar**	**Kesehatan**	**Program Perbaikan Gizi Masyarakat**	**Prosentase ibu hamil dan remaja putri yang mendapat tablet tambah darah (TTD)**													
1	02	20	02	Urusan Wajib Pelayanan Dasar	Kesehatan	Pemberian tambahan makanan dan vitamin	**Prosentase balita kurus yang mendapat makanan tambahan**													
							Pemberian makanan tambahan untuk balita kurus dan gizi buruk													
1	02	20	07	Urusan Wajib Pelayanan Dasar	Kesehatan	Peningkatan Upaya Perbaikan Gizi di Institusi(UPGI)	Jumlah Pembinaan Anemia Gizi pada Anak Sekolah/Remaja Putri													
							Jumlah Peningkatan Kapasitas Petugas Kesehatan dan Guru PAUD/TK tentang Gizi Anak Sekolah dan Jajanan Anak Sekolah													
							Jumlah Pembinaan Gizi Institusi Puskesmas Rawat Inap/Rumah Sakit													
1	02	16		Urusan Wajib Pelayanan Dasar	Kesehatan	Program Upaya Kesehatan Masyarakat	Jumlah Kunjungan Rawat Jalan Puskesmas													
1	02	16	18	Urusan Wajib Pelayanan Dasar	Kesehatan	Pengendalian dan pencegahan penyakit tidak menular	Kegiatan pengembangan Posbindu PTM													
							Evaluasi dan pemantapan program IVA	Pengelolaan Pelayanan Kesehatan pada Usia Produktif	Prosentase Usia Produktif (15-59 Tahun) mendapat Screening sesuai Standar	Penyediaan Layanan Kesehatan untuk UKM dan UKP Rujukan Tingkat Daerah Kabupaten/Kota	Prosentase Penyediaan Layanan Kesehatan untuk UKM dan UKP Rujukan Tingkat Daerah Kabupaten/Kota	Program Pemenuhan Upaya Kesehatan Perorangan Dan Upaya Kesehatan Masyarakat	Persentase penduduk yang menjadi peserta jaminan kesehatan	Urusan Pemerintahan Bidang Kesehatan	Urusan Pemerintahan Wajib Yang Berkaitan Dengan Pelayanan Dasar	1.	02.	02.	2.02.	06
									Prosentase WUS Screening Cancer leher Rahim dan cancer Payudara				Tertanganinya kasus TB Paru, diare dan DBD							
							presentase desa/kelurahan yang melaksanakan kegiatan posbindu						Jumlah Desa Pelaksana STBM							

PERMENDAGRI 13/RPJMD/RENSTRA/RKPD/RENJA								PERMENDAGRI 90 TAHUN 2019											
KODE				URUSAN	BIDANG URUSAN	PROGRAM/KEGIATAN	INDIKATOR	SUB KEGIATAN	INDIKATOR SUB KEG	KEGIATAN	INDIKATOR KEGIATAN	PROGRAM	INDIKATOR PROGRAM	BIDANG URUSAN	URUSAN	KODE				
							prosentase perempuan usia 30-59 tahun yang dilayani deteksi dini kanker leher rahim dan payudara sesuai standart						Jumlah kunjungan rawat jalan puskesmas; Banyaknya Puskesmas yang memiliki sarana dan prasarana untuk pelayanan rawat inap								
							Prosentase penderita DM mendapat pelayanan kesehatan sesuai standart						Jumlah kasus kematian bayi, Prosentase ibu hamil dan remaja putri yang mendapat Tablet Tambah Darah (TTD); Prosentase Balita kurus yang mendapat makanan tambahan								
							Prosentase ODGJ berat mendapat pely kesehatan sesuai standart	Pengelolaan Upaya Kesehata Jiwa dan NAPZA											
							Prosentase penderita hipertensi yang mendapat pelayanan kesehatan sesuai standart												
							Cakupan Pertolongan Persalinan di fasyankes berstandart	Pengelolaan Pelayanan Kesehatan pada Usia Lanjut	Prosentase Pelayanan Kesehatan Usia Lanjut Sesuai Standar	Penyediaan Layanan Kesehatan untuk UKM dan UKP Rujukan Tingkat Daerah Kabupaten/Kota	Prosentase Penyediaan Layanan Kesehatan untuk UKM dan UKP Rujukan Tingkat Daerah Kabupaten/Kota	Program Pemenuhan Upaya Kesehatan Perorangan Dan Upaya Kesehatan Masyarakat	Persentase penduduk yang menjadi peserta jaminan kesehatan	Urusan Pemerintahan Bidang Kesehatan	Urusan Pemerintahan Wajib Yang Berkaitan Dengan Pelayanan Dasar	1.	02.	02.	2.02.	07
													Tertanganinya kasus TB Paru, diare dan DBD							
1	02	16	16	Urusan Wajib Pelayanan Dasar	Kesehatan	Revitalisasi Posyandu	Meningkatkan capaian Posyandu Strata mandiri.						Jumlah Desa Pelaksana STBM							
							Peningkatan Kopetensi Pengelola Posyandu Puskesmas						Jumlah kunjungan rawat jalan puskesmas; Banyaknya Puskesmas yang memiliki sarana dan prasarana untuk pelayanan rawat inap							
							Rakor Sinergitas potensi untuk pembangan Posyandu tingkat Kabupaten dan kecamatan dg peserta 41 orang						Jumlah kasus kematian bayi, Prosentase ibu hamil dan remaja putri yang mendapat Tablet Tambah Darah (TTD); Prosentase Balita kurus yang mendapat makanan tambahan							
							Pemantapan Portal WEB PPTPM bagi programer IVA dan PTM	Pengelolaan Pelayanan Kesehatan Penderita Hipertensi	Prosentase Penderita Hipertensi Mendapat layanan sesuai Standar	Penyediaan Layanan Kesehatan untuk UKM dan UKP Rujukan Tingkat Daerah Kabupaten/Kota	Prosentase Penyediaan Layanan Kesehatan untuk UKM dan UKP Rujukan Tingkat Daerah Kabupaten/Kota	Program Pemenuhan Upaya Kesehatan Perorangan Dan Upaya Kesehatan Masyarakat	Persentase penduduk yang menjadi peserta jaminan kesehatan	Urusan Pemerintahan Bidang Kesehatan	Urusan Pemerintahan Wajib Yang Berkaitan Dengan Pelayanan Dasar	1.	02.	02.	2.02.	08
													Tertanganinya kasus TB Paru, diare dan DBD							
													Jumlah Desa Pelaksana STBM							

PERMENDAGRI 13/RPJMD/RENSTRA/RKPD/RENJA								PERMENDAGRI 90 TAHUN 2019												
KODE				URUSAN	BIDANG URUSAN	PROGRAM/KEGIATAN	INDIKATOR	SUB KEGIATAN	INDIKATOR SUB KEG	KEGIATAN	INDIKATOR KEGIATAN	PROGRAM	INDIKATOR PROGRAM	BIDANG URUSAN	URUSAN	KODE				
													Jumlah kunjungan rawat jalan puskesmas; Banyaknya Puskesmas yang memiliki sarana dan prasarana untuk pelayanan rawat inap								
													Jumlah kasus kematian bayi, Prosentase ibu hamil dan remaja putri yang mendapat Tablet Tambah Darah (TTD); Prosentase Balita kurus yang mendapat makanan tambahan								
								Pengelolaan Pelayanan Kesehatan Penderita Diabetes Melitus	Prosentase Pelayanan Pada Penderita DM sesuai Standar	Penyediaan Layanan Kesehatan untuk UKM dan UKP Rujukan Tingkat Daerah Kabupaten/Kota	Prosentase Penyediaan Layanan Kesehatan untuk UKM dan UKP Rujukan Tingkat Daerah Kabupaten/Kota	Program Pemenuhan Upaya Kesehatan Perorangan Dan Upaya Kesehatan Masyarakat	Persentase penduduk yang menjadi peserta jaminan kesehatan	Urusan Pemerintahan Bidang Kesehatan	Urusan Pemerintahan Wajib Yang Berkaitan Dengan Pelayanan Dasar	1.	02.	02.	2.02.	09
													Tertanganinya kasus TB Paru, diare dan DBD								
													Jumlah Desa Pelaksana STBM								
													Jumlah kunjungan rawat jalan puskesmas; Banyaknya Puskesmas yang memiliki sarana dan prasarana untuk pelayanan rawat inap								
													Jumlah kasus kematian bayi, Prosentase ibu hamil dan remaja putri yang mendapat Tablet Tambah Darah (TTD); Prosentase Balita kurus yang mendapat makanan tambahan								
								Pengelolaan Pelayanan Kesehatan Orang Dengan Gangguan Jiwa Berat	Prosentase ODGJ dapat layanan sesuai Standar	Penyediaan Layanan Kesehatan untuk UKM dan UKP Rujukan Tingkat Daerah Kabupaten/Kota	Prosentase Penyediaan Layanan Kesehatan untuk UKM dan UKP Rujukan Tingkat Daerah Kabupaten/Kota	Program Pemenuhan Upaya Kesehatan Perorangan Dan Upaya Kesehatan Masyarakat	Persentase penduduk yang menjadi peserta jaminan kesehatan	Urusan Pemerintahan Bidang Kesehatan	Urusan Pemerintahan Wajib Yang Berkaitan Dengan Pelayanan Dasar	1.	02.	02.	2.02.	10
									Prosentase Screening orang ODMK				Tertanganinya kasus TB Paru, diare dan DBD								
									Prosentase orang yang mendapatkan Layanan Rehab NAPZA				Jumlah Desa Pelaksana STBM								
													Jumlah kunjungan rawat jalan puskesmas; Banyaknya Puskesmas yang memiliki sarana dan prasarana untuk pelayanan rawat inap								
													Jumlah kasus kematian bayi, Prosentase ibu hamil dan remaja putri yang mendapat Tablet Tambah Darah (TTD); Prosentase Balita kurus yang mendapat makanan tambahan								
1	02	16	26	Urusan Wajib Pelayanan Dasar	Kesehatan	Fasilitasi Pengelolaan Penyelenggaraan BLUD	Jumlah UPTD yang dilaksankan pembinaan dan pengawasan													

PERMENDAGRI 13/RPJMD/RENSTRA/RKPD/RENJA								PERMENDAGRI 90 TAHUN 2019												
KODE				URUSAN	BIDANG URUSAN	PROGRAM/KEGIATAN	INDIKATOR	SUB KEGIATAN	INDIKATOR SUB KEG	KEGIATAN	INDIKATOR KEGIATAN	PROGRAM	INDIKATOR PROGRAM	BIDANG URUSAN	URUSAN	KODE				
							Jumlah pelaksanaan Bintek													
							Jumlah Pertemuan perencaanaan keg BLUD dan rapat rapat LS													
							Jumlah pengiriman peserta Bintek Kursus Singkat													
							Jumlah dokumen pendukung BLUD													
1	**02**	**22**		**Urusan Wajib Pelayanan Dasar**	**Kesehatan**	**Program Pencegahan dan Penanggulangan Penyakit Menular**	Tertanganinya Kasus TB Paru, Diare dan DBD													
1	02	22	05	Urusan Wajib Pelayanan Dasar	Kesehatan	Pelayanan pencegahan dan penanggulanagn penyakit menular	Tertanganinya kasus TB Paru, Diare dan DBD													
							Penanganan balita Pneumonia	Pengelolaan Pelayanan Kesehatan Orang Terduga Tuberkulosis	Prosentase Suspect TBC yang dilayani sesuai Standar	Penyediaan Layanan Kesehatan untuk UKM dan UKP Rujukan Tingkat Daerah Kabupaten/Kota	Prosentase Penyediaan Layanan Kesehatan untuk UKM dan UKP Rujukan Tingkat Daerah Kabupaten/Kota	Program Pemenuhan Upaya Kesehatan Perorangan Dan Upaya Kesehatan Masyarakat	Persentase penduduk yang menjadi peserta jaminan kesehatan	Urusan Pemerintahan Bidang Kesehatan	Urusan Pemerintahan Wajib Yang Berkaitan Dengan Pelayanan Dasar	1.	02.	02.	2.02.	11
													Tertanganinya kasus TB Paru, diare dan DBD							
													Jumlah Desa Pelaksana STBM							
													Jumlah kunjungan rawat jalan puskesmas; Banyaknya Puskesmas yang memiliki sarana dan prasarana untuk pelayanan rawat inap							
													Jumlah kasus kematian bayi, Prosentase ibu hamil dan remaja putri yang mendapat Tablet Tambah Darah (TTD); Prosentase Balita kurus yang mendapat makanan tambahan							
							Penanganan kasus diare	Pengelolaan Pelayanan Kesehatan Jiwa dan NAPZA												
							Penanganan kasus HIV AIDS	Pengelolaan Pelayanan Kesehatan Orang Dengan Risiko Terinfeksi HIV	Prosentase orang yang terinfeksi dilayani sesuai standar	Penyediaan Layanan Kesehatan untuk UKM dan UKP Rujukan Tingkat Daerah Kabupaten/Kota	Prosentase Penyediaan Layanan Kesehatan untuk UKM dan UKP Rujukan Tingkat Daerah Kabupaten/Kota	Program Pemenuhan Upaya Kesehatan Perorangan Dan Upaya Kesehatan Masyarakat	Persentase penduduk yang menjadi peserta jaminan kesehatan	Urusan Pemerintahan Bidang Kesehatan	Urusan Pemerintahan Wajib Yang Berkaitan Dengan Pelayanan Dasar	1.	02.	02.	2.02.	12
													Tertanganinya kasus TB Paru, diare dan DBD							
													Jumlah Desa Pelaksana STBM							
													Jumlah kunjungan rawat jalan puskesmas; Banyaknya Puskesmas yang memiliki sarana dan prasarana untuk pelayanan rawat inap							

PERMENDAGRI 13/RPJMD/RENSTRA/RKPD/RENJA								PERMENDAGRI 90 TAHUN 2019												
KODE				URUSAN	BIDANG URUSAN	PROGRAM/KEGIATAN	INDIKATOR	SUB KEGIATAN	INDIKATOR SUB KEG	KEGIATAN	INDIKATOR KEGIATAN	PROGRAM	INDIKATOR PROGRAM	BIDANG URUSAN	URUSAN	KODE				
													Jumlah kasus kematian bayi, Prosentase ibu hamil dan remaja putri yang mendapat Tablet Tambah Darah (TTD); Prosentase Balita kurus yang mendapat makanan tambahan								
1	02	22	08	Urusan Wajib Pelayanan Dasar	Kesehatan	Peningkatan imunisasi	Universal Child Immunization (UCI) pada Bayi (0 s/d 11 bulan)	Pelaksanaan Kewaspadaan Dini dan Respon Wabah												
1	02	22	09	Urusan Wajib Pelayanan Dasar	Kesehatan	Peningkatan surveilance epidemiologi dan penanggulangan wabah	Pendeteksian kasus AFP < 15 tahun	Pengelolaan Pelayanan Kesehatan bagi Penduduk Pada Kondisi Kejadian Luar Biasa (KLB)												
							Penanganan Kejadian Luar Biasa (KLB) penyakit dan keracunan makanan	Pengelolaan Pelayanan Kesehatan Bagi Penduduk Terdampak Krisis Kesehatan Akibat Bencana dan/Atau Berpotensi Bencana	Jumlah Desa yang Ditingkatkan Kapasitas Penanggulangan Krisis Bencana Kesehatan	Penyediaan Layanan Kesehatan untuk UKM dan UKP Rujukan Tingkat Daerah Kabupaten/Kota	Prosentase Penyediaan Layanan Kesehatan untuk UKM dan UKP Rujukan Tingkat Daerah Kabupaten/Kota	Program Pemenuhan Upaya Kesehatan Perorangan Dan Upaya Kesehatan Masyarakat	Persentase penduduk yang menjadi peserta jaminan kesehatan	Urusan Pemerintahan Bidang Kesehatan	Urusan Pemerintahan Wajib Yang Berkaitan Dengan Pelayanan Dasar	1.	02.	02.	2.02.	14
									Prosentase Penanganan KLB kurang dari 24 jam				Tertanganinya kasus TB Paru, diare dan DBD							
													Jumlah Desa Pelaksana STBM							
													Jumlah kunjungan rawat jalan puskesmas; Banyaknya Puskesmas yang memiliki sarana dan prasarana untuk pelayanan rawat inap							
													Jumlah kasus kematian bayi, Prosentase ibu hamil dan remaja putri yang mendapat Tablet Tambah Darah (TTD); Prosentase Balita kurus yang mendapat makanan tambahan							
1	**02**	**20**		**Urusan Wajib Pelayanan Dasar**	**Kesehatan**	**Program Perbaikan Gizi Masyarakat**	**Prosentase ibu hamil dan remaja putri yang mendapat tablet tambah darah (TTD)**													
1	02	20	03	Urusan Wajib Pelayanan Dasar	Kesehatan	Penanggulangan Kurang Energi Protein (KEP), Anemia Gizi Besi, Gangguan Akibat kurang Yodium (GAKY), Kurang Vitamin A, dan Kekurangan Zat Gizi Mikro Lainnya	Jumlah Rencana dan Evaluasi (Renval) Program Gizi													
							Jumlah Peningkatan Kapasitas Kader dalam Pendampingan PMT-gizi buruk, gizi kurang dan PMT Bumil KEK	Pengelolaan Pelayanan Kesehatan Gizi Masyarakat	Jumlah Paket Pelayanan Gizi Masyarakat (Gizi Buruk, Stunting, Ibu Hamil dan Remaja Mendapat Tablet FE)	Penyediaan Layanan Kesehatan untuk UKM dan UKP Rujukan Tingkat Daerah Kabupaten/Kota	Prosentase Penyediaan Layanan Kesehatan untuk UKM dan UKP Rujukan Tingkat Daerah Kabupaten/Kota	Program Pemenuhan Upaya Kesehatan Perorangan Dan Upaya Kesehatan Masyarakat	Persentase penduduk yang menjadi peserta jaminan kesehatan	Urusan Pemerintahan Bidang Kesehatan	Urusan Pemerintahan Wajib Yang Berkaitan Dengan Pelayanan Dasar	1.	02.	02.	2.02.	15

PERMENDAGRI 13/RPJMD/RENSTRA/RKPD/RENJA								PERMENDAGRI 90 TAHUN 2019												
KODE				URUSAN	BIDANG URUSAN	PROGRAM/KEGIATAN	INDIKATOR	SUB KEGIATAN	INDIKATOR SUB KEG	KEGIATAN	INDIKATOR KEGIATAN	PROGRAM	INDIKATOR PROGRAM	BIDANG URUSAN	URUSAN	KODE				
							Jumlah kegiatan Akselerasi Perbaikan Gizi pada 1000 HPK dalam rangka Pencegahan dan Penanggulangan Stunting						Tertanganinya kasus TB Paru, diare dan DBD								
							Jumlah kegiatan Optimalisasi Klinik Gizi dan Ruang Laktasi Di Fasilitas Kesehatan						Jumlah Desa Pelaksana STBM								
							Jumlah Sosialisasi dan Advokasi Penanggulangan masalah GAKI						Jumlah kunjungan rawat jalan puskesmas; Banyaknya Puskesmas yang memiliki sarana dan prasarana untuk pelayanan rawat inap								
							Jumlah Pemantauan Garam Iodium di pasar						Jumlah kasus kematian bayi, Prosentase ibu hamil dan remaja putri yang mendapat Tablet Tambah Darah (TTD); Prosentase Balita kurus yang mendapat makanan tambahan								
							Jumlah Pelacakan Gizi Buruk puskesmas														
							Jumlah Pelatihan PMBA untuk mencegah Stunting														
							Jumlah Pengadaan Alat Antropometri Kit														
							Jumlah Kegiatan Dalam Upaya Penurunan Stunting														
							Jumlah paket pelaksanaan Koordinasi Penanggulangan Anemia rematri/WUS														
1	**02**	**21**		**Urusan Wajib Pelayanan Dasar**	**Kesehatan**	**Program Pengembangan Lingkungan sehat**	**Jumlah Desa Pelaksana STBM**														
1	02	21	05	Urusan Wajib Pelayanan Dasar	Kesehatan	Pelayanan Penyehatan Lingkungan	Cak Rumah Sehat	Pengelolaan Pelayanan Kesehatan Kerja dan Olahraga	Jumlah Pelayanan kesehatan kerja	Penyediaan Layanan Kesehatan untuk UKM dan UKP Rujukan Tingkat Daerah Kabupaten/Kota	Prosentase Penyediaan Layanan Kesehatan untuk UKM dan UKP Rujukan Tingkat Daerah Kabupaten/Kota	Program Pemenuhan Upaya Kesehatan Perorangan Dan Upaya Kesehatan Masyarakat	Persentase penduduk yang menjadi peserta jaminan kesehatan	Urusan Pemerintahan Bidang Kesehatan	Urusan Pemerintahan Wajib Yang Berkaitan Dengan Pelayanan Dasar	1.	02.	02.	2.02.	16
									Jumlah orang Diukur Kebugaran Jasmani				Tertanganinya kasus TB Paru, diare dan DBD								
													Jumlah Desa Pelaksana STBM								
													Jumlah kunjungan rawat jalan puskesmas; Banyaknya Puskesmas yang memiliki sarana dan prasarana untuk pelayanan rawat inap								

PERMENDAGRI 13/RPJMD/RENSTRA/RKPD/RENJA								PERMENDAGRI 90 TAHUN 2019												
KODE				URUSAN	BIDANG URUSAN	PROGRAM/KEGIATAN	INDIKATOR	SUB KEGIATAN	INDIKATOR SUB KEG	KEGIATAN	INDIKATOR KEGIATAN	PROGRAM	INDIKATOR PROGRAM	BIDANG URUSAN	URUSAN	KODE				
													Jumlah kasus kematian bayi, Prosentase ibu hamil dan remaja putri yang mendapat Tablet Tambah Darah (TTD); Prosentase Balita kurus yang mendapat makanan tambahan								
							Cak Akses Jamban Sehat	Pengelolaan Pelayanan Kesehatan Lingkungan	Jumlah Pembangunan Jamban keluarga	Penyediaan Layanan Kesehatan untuk UKM dan UKP Rujukan Tingkat Daerah Kabupaten/Kota	Prosentase Penyediaan Layanan Kesehatan untuk UKM dan UKP Rujukan Tingkat Daerah Kabupaten/Kota	Program Pemenuhan Upaya Kesehatan Perorangan Dan Upaya Kesehatan Masyarakat	Persentase penduduk yang menjadi peserta jaminan kesehatan	Urusan Pemerintahan Bidang Kesehatan	Urusan Pemerintahan Wajib Yang Berkaitan Dengan Pelayanan Dasar	1.	02.	02.	2.02.	17
													Tertanganinya kasus TB Paru, diare dan DBD								
													Jumlah Desa Pelaksana STBM								
													Jumlah kunjungan rawat jalan puskesmas; Banyaknya Puskesmas yang memiliki sarana dan prasarana untuk pelayanan rawat inap								
													Jumlah kasus kematian bayi, Prosentase ibu hamil dan remaja putri yang mendapat Tablet Tambah Darah (TTD); Prosentase Balita kurus yang mendapat makanan tambahan								
							Cak Tempat-tempat Umum yang memenuhi syarat	Penyelenggaraan Kabupaten/ Kota Sehat												
							Cak Tempat Pengelolaan Makanan Sehat													
							Cak Fasyankes (Puskesmas & Klinik) ramah lingkungan													
							Cak Rumah Sakit ramah lingkungan													
							Puskesmas yang melaksanakan kesehatan OR													
							Puskesmas yang melaksanakan kesehatan OR pada anak SD													
							Jemaah Haji yang diperiksa kebugaran jasmani													
1	02	21	06	Urusan Wajib Pelayanan Dasar	Kesehatan	Survailans Kualitas Air	- Cak Akses berkelanjutan thd air minum berkualitas/ layak													
							- Cak air minum di penyelenggara air minum yang memenuhi syarat													

PERMENDAGRI 13/RPJMD/RENSTRA/RKPD/RENJA								PERMENDAGRI 90 TAHUN 2019												
KODE				URUSAN	BIDANG URUSAN	PROGRAM/KEGIATAN	INDIKATOR	SUB KEGIATAN	INDIKATOR SUB KEG	KEGIATAN	INDIKATOR KEGIATAN	PROGRAM	INDIKATOR PROGRAM	BIDANG URUSAN	URUSAN	KODE				
								Pengelolaan Pelayanan Kesehatan Tradisonal, Akupuntur, Asuhan Mandiri dan Tradisional Lainnya	Jumlah Puskesmas yang Melakukan Pembinaan Pelayanan Kesehatan Tradisional	Penyediaan Layanan Kesehatan untuk UKM dan UKP Rujukan Tingkat Daerah Kabupaten/Kota	Prosentase Penyediaan Layanan Kesehatan untuk UKM dan UKP Rujukan Tingkat Daerah Kabupaten/Kota	Program Pemenuhan Upaya Kesehatan Perorangan Dan Upaya Kesehatan Masyarakat	Persentase penduduk yang menjadi peserta jaminan kesehatan	Urusan Pemerintahan Bidang Kesehatan	Urusan Pemerintahan Wajib Yang Berkaitan Dengan Pelayanan Dasar	1.	02.	02.	2.02.	19
													Tertanganinya kasus TB Paru, diare dan DBD							
													Jumlah Desa Pelaksana STBM							
													Jumlah kunjungan rawat jalan puskesmas; Banyaknya Puskesmas yang memiliki sarana dan prasarana untuk pelayanan rawat inap							
													Jumlah kasus kematian bayi, Prosentase ibu hamil dan remaja putri yang mendapat Tablet Tambah Darah (TTD); Prosentase Balita kurus yang mendapat makanan tambahan							
								Pengelolaan Surveilans Kesehatan	Jumlah Kegiatan Surveilan Kesehatan	Penyediaan Layanan Kesehatan untuk UKM dan UKP Rujukan Tingkat Daerah Kabupaten/Kota	Prosentase Penyediaan Layanan Kesehatan untuk UKM dan UKP Rujukan Tingkat Daerah Kabupaten/Kota	Program Pemenuhan Upaya Kesehatan Perorangan Dan Upaya Kesehatan Masyarakat	Persentase penduduk yang menjadi peserta jaminan kesehatan	Urusan Pemerintahan Bidang Kesehatan	Urusan Pemerintahan Wajib Yang Berkaitan Dengan Pelayanan Dasar	1.	02.	02.	2.02.	20
									Prosentase Signal Alert ynag direspon				Tertanganinya kasus TB Paru, diare dan DBD							
													Jumlah Desa Pelaksana STBM							
													Jumlah kunjungan rawat jalan puskesmas; Banyaknya Puskesmas yang memiliki sarana dan prasarana untuk pelayanan rawat inap							
													Jumlah kasus kematian bayi, Prosentase ibu hamil dan remaja putri yang mendapat Tablet Tambah Darah (TTD); Prosentase Balita kurus yang mendapat makanan tambahan							
								Pengelolaan Upaya Kesehatan Khusus	Jumlah Kegiatan Pengelolaan Pelayanan Kesehatan Khusus	Penyediaan Layanan Kesehatan untuk UKM dan UKP Rujukan Tingkat Daerah Kabupaten/Kota	Prosentase Penyediaan Layanan Kesehatan untuk UKM dan UKP Rujukan Tingkat Daerah Kabupaten/Kota	Program Pemenuhan Upaya Kesehatan Perorangan Dan Upaya Kesehatan Masyarakat	Persentase penduduk yang menjadi peserta jaminan kesehatan	Urusan Pemerintahan Bidang Kesehatan	Urusan Pemerintahan Wajib Yang Berkaitan Dengan Pelayanan Dasar	1.	02.	02.	2.02.	23
													Tertanganinya kasus TB Paru, diare dan DBD							
													Jumlah Desa Pelaksana STBM							
													Jumlah kunjungan rawat jalan puskesmas; Banyaknya Puskesmas yang memiliki sarana dan prasarana untuk pelayanan rawat inap							

PERMENDAGRI 13/RPJMD/RENSTRA/RKPD/RENJA								PERMENDAGRI 90 TAHUN 2019												
KODE				URUSAN	BIDANG URUSAN	PROGRAM/KEGIATAN	INDIKATOR	SUB KEGIATAN	INDIKATOR SUB KEG	KEGIATAN	INDIKATOR KEGIATAN	PROGRAM	INDIKATOR PROGRAM	BIDANG URUSAN	URUSAN	KODE				
													Jumlah kasus kematian bayi, Prosentase ibu hamil dan remaja putri yang mendapat Tablet Tambah Darah (TTD); Prosentase Balita kurus yang mendapat makanan tambahan								
							Penanganan kasus DBD	Pelayanan Kesehatan Penyakit Menular dan Tidak Menular	Jumlah Kegiatan Pelayanan Penyakit Menular	Penyediaan Layanan Kesehatan untuk UKM dan UKP Rujukan Tingkat Daerah Kabupaten/Kota	Prosentase Penyediaan Layanan Kesehatan untuk UKM dan UKP Rujukan Tingkat Daerah Kabupaten/Kota	Program Pemenuhan Upaya Kesehatan Perorangan Dan Upaya Kesehatan Masyarakat	Persentase penduduk yang menjadi peserta jaminan kesehatan	Urusan Pemerintahan Bidang Kesehatan	Urusan Pemerintahan Wajib Yang Berkaitan Dengan Pelayanan Dasar	1.	02.	02.	2.02.	25
									Jumlah Kegiatan Pelayanan PenyakitTidak Menular				Tertanganinya kasus TB Paru, diare dan DBD							
													Jumlah Desa Pelaksana STBM							
													Jumlah kunjungan rawat jalan puskesmas; Banyaknya Puskesmas yang memiliki sarana dan prasarana untuk pelayanan rawat inap							
													Jumlah kasus kematian bayi, Prosentase ibu hamil dan remaja putri yang mendapat Tablet Tambah Darah (TTD); Prosentase Balita kurus yang mendapat makanan tambahan							
1	**02**	**28**		**Urusan Wajib Pelayanan Dasar**	**Kesehatan**	**Program Kemitraan peningkatan pelayanan kesehatan**	**Persentase penduduk yang menjadi peserta jaminan kesehatan**													
1	02	28	01	Urusan Wajib Pelayanan Dasar	Kesehatan	Kemitraan asuransi kesehatan masyarakat	jumlah penduduk yang menjadi peserta jaminan kesehatan	Pengelolaan Jaminan Kesehatan Masyarakat	Jumlah Masyarakat Miskin Yang Mendapatkan Jaminan kesehatan	Penyediaan Layanan Kesehatan untuk UKM dan UKP Rujukan Tingkat Daerah Kabupaten/Kota	Prosentase Penyediaan Layanan Kesehatan untuk UKM dan UKP Rujukan Tingkat Daerah Kabupaten/Kota	Program Pemenuhan Upaya Kesehatan Perorangan Dan Upaya Kesehatan Masyarakat	Persentase penduduk yang menjadi peserta jaminan kesehatan	Urusan Pemerintahan Bidang Kesehatan	Urusan Pemerintahan Wajib Yang Berkaitan Dengan Pelayanan Dasar	1.	02.	02.	2.02.	26
							Cakupan pelayanan ksehatan masyarakat Non JKN Kis di FKTP						Tertanganinya kasus TB Paru, diare dan DBD							
													Jumlah Desa Pelaksana STBM							
													Jumlah kunjungan rawat jalan puskesmas; Banyaknya Puskesmas yang memiliki sarana dan prasarana untuk pelayanan rawat inap							
													Jumlah kasus kematian bayi, Prosentase ibu hamil dan remaja putri yang mendapat Tablet Tambah Darah (TTD); Prosentase Balita kurus yang mendapat makanan tambahan							

PERMENDAGRI 13/RPJMD/RENSTRA/RKPD/RENJA								PERMENDAGRI 90 TAHUN 2019												
KODE				URUSAN	BIDANG URUSAN	PROGRAM/KEGIATAN	INDIKATOR	SUB KEGIATAN	INDIKATOR SUB KEG	KEGIATAN	INDIKATOR KEGIATAN	PROGRAM	INDIKATOR PROGRAM	BIDANG URUSAN	URUSAN	KODE				
								Penyelenggaraaan Kabupaten/Kota Sehat	Jumlah Pembinaan Forum Kabupaten Kota Sehat	Penyediaan Layanan Kesehatan untuk UKM dan UKP Rujukan Tingkat Daerah Kabupaten/Kota	Prosentase Penyediaan Layanan Kesehatan untuk UKM dan UKP Rujukan Tingkat Daerah Kabupaten/Kota	Program Pemenuhan Upaya Kesehatan Perorangan Dan Upaya Kesehatan Masyarakat	Persentase penduduk yang menjadi peserta jaminan kesehatan	Urusan Pemerintahan Bidang Kesehatan	Urusan Pemerintahan Wajib Yang Berkaitan Dengan Pelayanan Dasar	1	02.	02.	2.02.	29
													Tertanganinya kasus TB Paru, diare dan DBD							
													Jumlah Desa Pelaksana STBM							
													Jumlah kunjungan rawat jalan puskesmas; Banyaknya Puskesmas yang memiliki sarana dan prasarana untuk pelayanan rawat inap							
													Jumlah kasus kematian bayi, Prosentase ibu hamil dan remaja putri yang mendapat Tablet Tambah Darah (TTD); Prosentase Balita kurus yang mendapat makanan tambahan							
						Program BLUD	Terlayaninya Kesehatan Masyarakat Desa Melalui Puskesmas													
							Kegiatan BLUD Puskesmas	Operasional Pelayanan Puskesmas	Jumlah Pembinaan dan Pengawasan Kegiatan BLUD	Penyediaan Layanan Kesehatan untuk UKM dan UKP Rujukan Tingkat Daerah Kabupaten/Kota	Prosentase Penyediaan Layanan Kesehatan untuk UKM dan UKP Rujukan Tingkat Daerah Kabupaten/Kota	Program Pemenuhan Upaya Kesehatan Perorangan Dan Upaya Kesehatan Masyarakat	Persentase penduduk yang menjadi peserta jaminan kesehatan	Urusan Pemerintahan Bidang Kesehatan	Urusan Pemerintahan Wajib Yang Berkaitan Dengan Pelayanan Dasar	1.	02.	02.	2.02.	33
													Tertanganinya kasus TB Paru, diare dan DBD							
													Jumlah Desa Pelaksana STBM							
													Jumlah kunjungan rawat jalan puskesmas; Banyaknya Puskesmas yang memiliki sarana dan prasarana untuk pelayanan rawat inap							
													Jumlah kasus kematian bayi, Prosentase ibu hamil dan remaja putri yang mendapat Tablet Tambah Darah (TTD); Prosentase Balita kurus yang mendapat makanan tambahan							
								Operasinal Pelayanan Rumah Sakit												
1	**02**	**19**		**Urusan Wajib Pelayanan Dasar**	**Kesehatan**	**Program Promosi Kesehatan dan Pemberdayaan Masyarakat**	**Meningkatnya prosentase desa strata siaga aktif mandiri.**													
1	02	19	06	Urusan Wajib Pelayanan Dasar	Kesehatan	Pemberdayaan kesehatan masyarakat dalam rangka Kebumen Sehat (Desa Siaga)	Meningkatnya prosentase desa strata siaga aktif mandiri.	Pengelolaan Pelayanan Promosi Kesehatan												

PERMENDAGRI 13/RPJMD/RENSTRA/RKPD/RENJA								PERMENDAGRI 90 TAHUN 2019												
KODE				URUSAN	BIDANG URUSAN	PROGRAM/KEGIATAN	INDIKATOR	SUB KEGIATAN	INDIKATOR SUB KEG	KEGIATAN	INDIKATOR KEGIATAN	PROGRAM	INDIKATOR PROGRAM	BIDANG URUSAN	URUSAN	KODE				
1	**02**	**23**		**Urusan Wajib Pelayanan Dasar**	**Kesehatan**	**Program Standarisasi pelayanan kesehatan**	**Tingkat mutu pelayanan sarana kesehatan**													
1	02	23	01	Urusan Wajib Pelayanan Dasar	Kesehatan	Penyusunan standar pelayanan kesehatan	Pendampingan akreditasi puskesmas	Pelaksanaan Akreditasi Fasilitas Kesehatan di Kabupaten/Kota	Jumlah Faskes terakreditasi	Penyediaan Layanan Kesehatan untuk UKM dan UKP Rujukan Tingkat Daerah Kabupaten/Kota	Prosentase Penyediaan Layanan Kesehatan untuk UKM dan UKP Rujukan Tingkat Daerah Kabupaten/Kota	Program Pemenuhan Upaya Kesehatan Perorangan Dan Upaya Kesehatan Masyarakat	Persentase penduduk yang menjadi peserta jaminan kesehatan	Urusan Pemerintahan Bidang Kesehatan	Urusan Pemerintahan Wajib Yang Berkaitan Dengan Pelayanan Dasar	1.	02.	02.	2.02.	35
													Tertanganinya kasus TB Paru, diare dan DBD							
													Jumlah Desa Pelaksana STBM							
													Jumlah kunjungan rawat jalan puskesmas; Banyaknya Puskesmas yang memiliki sarana dan prasarana untuk pelayanan rawat inap							
													Jumlah kasus kematian bayi, Prosentase ibu hamil dan remaja putri yang mendapat Tablet Tambah Darah (TTD); Prosentase Balita kurus yang mendapat makanan tambahan							
								Pengendalian dan Pengawasan serta Tindak Lanjut Pengawasan Perizinan Rumah Sakit Kelas C dan D												
								Peningkatan Tata Kelola Rumah Sakit dan Fasilitas Pelayanan Kesehatan Tingkat Daerah Kabupaten/Kota												
							Pelaksanaan ISO di Dinas Kesehatan	Peningkatan Mutu Pelayanan Fasilitas Kesehatan												
							terselenggaranya bintek SDM Kesehatan	Penyiapan Perumusan dan Pelaksanaan Pelayanan Kesehatan Rujukan												
1	02	23	02	Urusan Wajib Pelayanan Dasar	Kesehatan	Evaluasi dan pengembangan standar pelayanan kesehatan	Terselenggaranya pelayanan perizinan nakes	Pengendalian dan Pengawasan Serta Tindak Lanjut Perizinan Praktik Tenaga Kesehatan												
							Terselenggaranya Bimwas Fasyankes													
							Terselenggaranya Bintek Perizinan RS, Klinik, Apotek													
							Terselenggaranya Pemilihan Nakes Teladan													
								Distribusi dan Pemerataan Sumber Daya Manusia Kesehatan												

PERMENDAGRI 13/RPJMD/RENSTRA/RKPD/RENJA								PERMENDAGRI 90 TAHUN 2019												
KODE				URUSAN	BIDANG URUSAN	PROGRAM/KEGIATAN	INDIKATOR	SUB KEGIATAN	INDIKATOR SUB KEG	KEGIATAN	INDIKATOR KEGIATAN	PROGRAM	INDIKATOR PROGRAM	BIDANG URUSAN	URUSAN	KODE				
								Pengelolaan Sistem Informasi Sumber Daya Manusia Kesehatan												
								Investigasi Awal Kejadian Tidak Diharapkan (Kejadian Ikutan Pasca Imunisasi dan Pemberian Obat Massal)	Jumlah UCI Desa	Penyediaan Layanan Kesehatan untuk UKM dan UKP Rujukan Tingkat Daerah Kabupaten/Kota	Prosentase Penyediaan Layanan Kesehatan untuk UKM dan UKP Rujukan Tingkat Daerah Kabupaten/Kota	Program Pemenuhan Upaya Kesehatan Perorangan Dan Upaya Kesehatan Masyarakat	Persentase penduduk yang menjadi peserta jaminan kesehatan	Urusan Pemerintahan Bidang Kesehatan	Urusan Pemerintahan Wajib Yang Berkaitan Dengan Pelayanan Dasar	1.	02.	02.	2.02.	36
									Prosentase Penanganan KIPI Kurang dari 24 Jam				Tertanganinya kasus TB Paru, diare dan DBD							
													Jumlah Desa Pelaksana STBM							
													Jumlah kunjungan rawat jalan puskesmas; Banyaknya Puskesmas yang memiliki sarana dan prasarana untuk pelayanan rawat inap							
													Jumlah kasus kematian bayi, Prosentase ibu hamil dan remaja putri yang mendapat Tablet Tambah Darah (TTD); Prosentase Balita kurus yang mendapat makanan tambahan							
1	02	23	03	Urusan Wajib Pelayanan Dasar	Kesehatan	Pembangunan dan pemutakhiran data dasar standar pelayanan pusk	Terpenuhinya data mutakhir kesehatan	Pengelolaan Data dan Informasi Kesehatan	Jumlah Profil kesehatan yang disusun dan SIK	Penyelenggaraan Sistem Informasi Kesehatan secara Terintegrasi	Prosentase Penyelenggaraan Sistem Informasi Kesehatan Secara Terintegrasi	Program Pemenuhan Upaya Kesehatan Perorangan Dan Upaya Kesehatan Masyarakat	Persentase penduduk yang menjadi peserta jaminan kesehatan	Urusan Pemerintahan Bidang Kesehatan	Urusan Pemerintahan Wajib Yang Berkaitan Dengan Pelayanan Dasar	1.	02.	02.	2.01.	14
													Tertanganinya kasus TB Paru, diare dan DBD							
													Jumlah Desa Pelaksana STBM							
													Jumlah kunjungan rawat jalan puskesmas; Banyaknya Puskesmas yang memiliki sarana dan prasarana untuk pelayanan rawat inap							
													Jumlah kasus kematian bayi, Prosentase ibu hamil dan remaja putri yang mendapat Tablet Tambah Darah (TTD); Prosentase Balita kurus yang mendapat makanan tambahan							
							Jumlah Pusk merapkan SIK	Pengelolaan Sistem Informasi Kesehatan												
								Pengadaan Alat/Perangkat Sistem Informasi Kesehatan dan Jaringan Internet												
1	**02**	**16**		**Urusan Wajib Pelayanan Dasar**	**Kesehatan**	**Program Upaya kesehatan masyarakat**	**Jumlah kunjungan rawat jalan puskesmas**													

PERMENDAGRI 13/RPJMD/RENSTRA/RKPD/RENJA								PERMENDAGRI 90 TAHUN 2019												
KODE				URUSAN	BIDANG URUSAN	PROGRAM/KEGIATAN	INDIKATOR	SUB KEGIATAN	INDIKATOR SUB KEG	KEGIATAN	INDIKATOR KEGIATAN	PROGRAM	INDIKATOR PROGRAM	BIDANG URUSAN	URUSAN	KODE				
1	02	16	12	Urusan Wajib Pelayanan Dasar	Kesehatan	Peningkatan pelayanan dan penanggulangan masalah kesehatan	Meningkatkan mutu pelayanan kesehatan dan kerjasama lintas sektor terkait, masyarakat dan swasta	Pembinaan dan Pengawasan Sumber Daya Manusia Kesehatan	Jumlah Penerbitan SIP Nakes	Pembinaan Teknis, Pengawasan Praktik Tenaga Kesehatan di Wilayah Kabupaten/Kota	Prosentase Pembinaan teknis, Pengawasan Prkatik Nakes di Wilayah kabupaten/Kota	Program Peningkatan Kapasitas Sumber Daya Manusia Kesehatan	Tingkat mutu pelayanan sarana kesehatan	Urusan Pemerintahan Bidang Kesehatan	Urusan Pemerintahan Wajib Yang Berkaitan Dengan Pelayanan Dasar	1.	02.	02.	2.01.	14
									Jumlah Penyusunan Profil SDM dan Renbud											
							Meningkatnya pengetahuan tentang upaya kesehatan kerja	Pelatihan dan Uji Kompetensi Tenaga Kesehatan												
							Meningkatnya kompetensi petugas memberikan pelayanan kesehatan gigi	Penyelenggaraan Pelatihan untuk Peningkatan Kapasitas Sumber Daya Manusia Kesehatan												
							Meningkatnya mutu pelayanan gawat darurat dan mencegah terjadinya kecacatan													
							Meningkatnya koordinasi antara fasilitas pelayanan kesehatan	Distribusi dan Pemerataan Sumber Daya Manusia Kesehatan												
							Meningkatnya koordinasi antara fasilitas pelayanan kesehatan													
								Peningkatan Kompetensi dan Kualifikasi Sumber Daya Manusia Kesehatan	Jumlah Nakes melakukan UKOM	Pengembangan Mutu dan Peningkatan Kompetensi Teknis Sumber Daya Manusia Kesehatan Tingkat Daerah Kabupaten/Kota	Prosentase Pengembangan Mutu dan Peningkatan Kompetensi Teknis Sumber Daya Manusia kesehatan Tingkat Daerah kabupaten/Kota	Program Peningkatan Kapasitas Sumber Daya Manusia Kesehatan	Tingkat mutu pelayanan sarana kesehatan	Urusan Pemerintahan Bidang Kesehatan	Urusan Pemerintahan Wajib Yang Berkaitan Dengan Pelayanan Dasar	1.	02.	02.	2.01.	14
									Jumlah Nakes Teladan Kabupaten											
								Sertifikasi Tenaga Kesehatan												
1	02	16	13	Urusan Wajib Pelayanan Dasar	Kesehatan	Penyediaan biaya opersional dan pemeliharaan	terselenggaranya operasional dan pemeliharaan Labkesda dan puskesmas													
								Pengendalian dan Pengawasan serta Tindak Lanjut Pengawasan Perizinan Apotek, Toko Obat, Toko Alat Kesehatan dan Optikal, Usaha Mikro Obat Tradisional (UMOT)	Jumlah Apotek, Toko Obat, Toko Alat Kesehatan dan Optikal, Usaha Mikro Obat Tradisional yang Diawasi, Dikendalikan serta Ditindaklanjuti	Pemberian Izin Apotek, Toko Obat, Toko Alat Kesehatan dan Optikal, Usaha Mikro Obat Tradisional (UMOT)	Jumlah Rekomendasi Izin Apotek, Toko Obat, Toko Alkes dan Optikal, Usaha Mikro Obat Tradisional (UMOT)	Program Sediaan Farmasi, Alat Kesehatan Dan Makanan Minuman	Tingkat ketersediaan obat dan perbekalan kesehatan yang memenuhi standar di fasilitas pelayanan dasar kesehatan	Urusan Pemerintahan Bidang Kesehatan	Urusan Pemerintahan Wajib Yang Berkaitan Dengan Pelayanan Dasar	1.	02.	02.	2.01.	14
							Terlaksananya sampling makanan minuman yang beredar di wilayah Kab. Kebumen		--- Jumlah Puskesmas yang Dilakukan Pengawasan Kefarmasian				Banyaknya fasilitasi pengawasan obat dan makanan							
									Jumlah Apoteker yang Dibina											

PERMENDAGRI 13/RPJMD/RENSTRA/RKPD/RENJA								PERMENDAGRI 90 TAHUN 2019												
KODE				URUSAN	BIDANG URUSAN	PROGRAM/KEGIATAN	INDIKATOR	SUB KEGIATAN	INDIKATOR SUB KEG	KEGIATAN	INDIKATOR KEGIATAN	PROGRAM	INDIKATOR PROGRAM	BIDANG URUSAN	URUSAN	KODE				
								Pengendalian dan Pengawasan Serta Tindak Lanjut Pengawasan Sertifikat Produksi Pangan Industri Rumah Tangga dan Nomor P-IRT Sebagai Izin Produksi, untuk Produk Makanan Minuman Tertentu yang Dapat Diproduksi oleh Industri Rumah Tangga	Jumlah Sarana Industri Rumah Tangga Pangan yang Diawasi dan Dikendalikan serta Ditindaklanjuti	Penerbitan Sertifikat Produksi Pangan Industri Rumah Tangga dan Nomor P-IRT sebagai Izin Produksi, untuk Produk Makanan Minuman tertentu yang Dapat Diproduksi oleh Industri Rumah Tangga	Jumlah Rekomendasi Pemberian Sertifikasi Produksi Pangan RT dan P-IRT Sebagai Ijin Produksi, untuk Produk Makan dan minuman Tertentu yang dapat diproduksi Oleh Industri Rumah Tangga	Program Sediaan Farmasi, Alat Kesehatan Dan Makanan Minuman	Tingkat ketersediaan obat dan perbekalan kesehatan yang memenuhi standar di fasilitas pelayanan dasar kesehatan	Urusan Pemerintahan Bidang Kesehatan	Urusan Pemerintahan Wajib Yang Berkaitan Dengan Pelayanan Dasar	1.	02.	02.	2.01.	14
									Jumlah Peserta Penyuluhan Keamanan Pangan				Banyaknya fasilitasi pengawasan obat dan makanan							
									Jumlah Peserta Komunikasi, Infoemasi dan Edukasi											
1	**02**	**17**		**Urusan Wajib Pelayanan Dasar**	**Kesehatan**	**Program Pengawasan Obat dan Makanan**	**Banyaknya Fasilitasi Pengawasan Obat dan Makanan**													
1	02	17	02	Urusan Wajib Pelayanan Dasar	Kesehatan	Peningkatan pengawasan keaman pangan dan bahan berbahaya	Jumlah pelatihan/bintek/sosialisasi/pembinaan di Kegiatan Peningkatan Pengawasan Keamanan Pangan dan Bahan Berbahaya													
1	02	17	03	Urusan Wajib Pelayanan Dasar	Kesehatan	Peningkatan kapasitas laboratorium pengawasan obat dan makanan	Tersedianya reagen pemeriksaan labkes, farmasi,KLB dan pangan	Pemeriksaan Post Market pada Produk Makanan-Minuman Industri Rumah Tangga yang Beredar dan Pengawasan serta Tindak Lanjut Pengawasan												
								Pengendalian dan Pengawasan serta Tindak Lanjut Pengawasan Penerbitan Sertifikat Laik Higiene Sanitasi Tempat Pengelolaan Makanan (TPM) antara lain jasa boga, rumah makan/restoran dan Depot Air Minum (DAM)											
1	**02**	**19**		**Urusan Wajib Pelayanan Dasar**	**Kesehatan**	**Program Promosi Kesehatan dan Pemberdayaan Masyarakat**	**Meningkatnya prosentase desa strata siaga aktif mandiri.**													

PERMENDAGRI 13/RPJMD/RENSTRA/RKPD/RENJA								PERMENDAGRI 90 TAHUN 2019												
KODE				URUSAN	BIDANG URUSAN	PROGRAM/KEGIATAN	INDIKATOR	SUB KEGIATAN	INDIKATOR SUB KEG	KEGIATAN	INDIKATOR KEGIATAN	PROGRAM	INDIKATOR PROGRAM	BIDANG URUSAN	URUSAN	KODE				
1	02	19	01	Urusan Wajib Pelayanan Dasar	Kesehatan	Pengembangan media promosi dan informasi sadar hidup sehat	Tersosialisinya program dan informasi kesehatan, terlaksananya pawai/karnaval, pameran, pemutaran film, tersedianya buletin kesehatan dan media promosi lainnya.	Peningkatan Upaya Promosi Kesehatan, Advokasi, Kemitraan dan Pemberdayaan Masyarakat	Jumlah upaya Kegiatan Promosi Kesehatan, Advokasi, Kemitraan dan pemberdayaan Masyarakat	Advokasi, Pemberdayaan, Kemitraan, Peningkatan Peran serta Masyarakat dan Lintas Sektor Tingkat Daerah Kabupaten/ Kota	Prosentase Advokasi, Pemberdayaan, Kemitraan, Peningkatan Peran seta Masyarakat dan Lintas Sektor Tingkat Kabupaten/Kota	Program Pemberdayaan Masyarakat Bidang Kesehatan	Meningkatnya prosentase desa strata siaga aktif mandiri.	Urusan Pemerintahan Bidang Kesehatan	Urusan Pemerintahan Wajib Yang Berkaitan Dengan Pelayanan Dasar	1.	02.	02.	2.01.	14
1	02	19	07	Urusan Wajib Pelayanan Dasar	Kesehatan	Pemetaan Perilaku Hidup Bersih dan Sehat (PHBS) Kab. Kebumen	Meningkatkan capaian PHBS strata Paripurna.	Penyelenggaraan Promosi Kesehatan dan Gerakan Hidup Bersih dan Sehat	Jumlah Rumah Tangga Sehat	Pelaksadan Sehat dalam Rangka Promotif Preventif Tingkat Daerah Kabupaten/ Kota	Prosentase Pelaksanaan Sehat dalam rangka promotif Preventif Tingkar Daerah Kabupaten/Kota	Program Pemberdayaan Masyarakat Bidang Kesehatan	Meningkatnya prosentase desa strata siaga aktif mandiri.	Urusan Pemerintahan Bidang Kesehatan	Urusan Pemerintahan Wajib Yang Berkaitan Dengan Pelayanan Dasar	1.	02.	02.	2.01.	14
							Terbentuknya satu Desa dan satu Kelurahan Sentinel PHBS di Kabupaten Kebumen.													
								Bimbingan Teknis Dan Supervisi Pengembangan Dan Pelaksanaan Upaya Kesehatan Bersumber Daya Masyarakat (UKBM)	Prosentase desa Siaga Aktif Mandiri	Pengembangan dan Pelaksanaan Upaya Kesehatan Bersumber daya Masyarakat (UKBM) Tingkat Daerah Kabupaten/Kota	Prosentase Pengembangan dan Pelaksanaan UKBM Tingkat Daerah Kabupaten/Kota	Program Pemberdayaan Masyarakat Bidang Kesehatan	Meningkatnya prosentase desa strata siaga aktif mandiri.	Urusan Pemerintahan Bidang Kesehatan	Urusan Pemerintahan Wajib Yang Berkaitan Dengan Pelayanan Dasar	1.	02.	02.	2.01.	14
									Prosentase Posyandu Mandiri											
									Jumlah desa peserta bimtek dan supervisi UKBM											
									Jumlah APE Posyandu dalam Gedung (38 paket)											
5	**01**	**01**		**Program Pendukung Operasional SKPD**	**Program Pendukung Operasional SKPD**	**Program Pelayanan Administrasi Perkantoran**														
5	01	01	01	Program Pendukung Operasional SKPD	Program Pendukung Operasional SKPD	Penyediaan jasa surat menyurat	Tersedianya jasa surat menyurat (dokumen)	Penyediaan Jasa Surat Menyurat	Jumlah paket penyediaan jasa surat menyurat	Administrasi Umum	Prosentase pemenuhan kebutuhan administrasi umum	Program Penunjang Urusan Pemerintahan Daerah	Meningkatkan kebutuhan Sarana Pelayanan Administrasi Perkantoran	**XX**	**X**	**X**	**XX**	**01**	**2.03**	**01**
													Bertambahnya sarana dan prasarana aparatur yang memadai							
													Tersedianya dokumen perencanaan dan evaluasi pelaksanaan pembangunan Perangkat daerah							
5	01	01	02	Program Pendukung Operasional SKPD	Program Pendukung Operasional SKPD	Penyediaan jasa komunikasi, sumber daya air dan listrik	Tersedianya jasa komunikasi, sumber daya air dan listrik (bulan)	Penyediaan Jasa Komunikasi, Sumber Daya Air dan Listrik	Jumlah paket penyediaan jasa komunikasi,sumber daya air listrik	Administrasi Umum	Prosentase pemenuhan kebutuhan administrasi umum	Program Penunjang Urusan Pemerintahan Daerah	Meningkatkan kebutuhan Sarana Pelayanan Administrasi Perkantoran	**XX**	**X**	**X**	**XX**	**01**	**2.03**	**02**
													Bertambahnya sarana dan prasarana aparatur yang memadai							

PERMENDAGRI 13/RPJMD/RENSTRA/RKPD/RENJA								PERMENDAGRI 90 TAHUN 2019											
KODE				URUSAN	BIDANG URUSAN	PROGRAM/KEGIATAN	INDIKATOR	SUB KEGIATAN	INDIKATOR SUB KEG	KEGIATAN	INDIKATOR KEGIATAN	PROGRAM	INDIKATOR PROGRAM	BIDANG URUSAN	URUSAN	KODE				
													Tersedianya dokumen perencanaan dan evaluasi pelaksanaan pembangunan Perangkat daerah							
5	01	01	06	Program Pendukung Operasional SKPD	Program Pendukung Operasional SKPD	Penyediaan jasa pemeliharaan dan perizinan kendaraan dinas/operasional	Tersedianya jasa pemeliharaan dan perizinan kendaraan dinas/operasional (unit)	Penyediaan Jasa Pemeliharaan dan Perizinan Kendaraan Dinas/Operasional	Jumlah Paket Penyediaan Jasa Pemeliharaan dan Perizinan Kendaraan Dinas/Operasional	Administrasi Umum	Prosentase pemenuhan kebutuhan administrasi umum	Program Penunjang Urusan Pemerintahan Daerah	Meningkatkan kebutuhan Sarana Pelayanan Administrasi Perkantoran	**XX**	**X**	**X**	**XX**	**01**	**2.03**	**06**
						Pemeliharaan Rutin/Berkala Mobil Jabatan							Bertambahnya sarana dan prasarana aparatur yang memadai							
						Pemeliharaan Rutin/Berkala Kendaraan Dinas/Operasional							Tersedianya dokumen perencanaan dan evaluasi pelaksanaan pembangunan Perangkat daerah							
						Penyediaan jasa administrasi keuangan		Penyediaan Jasa Administrasi Keuangan	Jumlah Paket Pengelola Administrasi Keuangan	Administrasi Umum		Program Penunjang Urusan Pemerintahan Daerah	Meningkatkan kebutuhan Sarana Pelayanan Administrasi Perkantoran	**XX**	**X**	**X**	**XX**	**01**	**2.03**	**02**
													Bertambahnya sarana dan prasarana aparatur yang memadai							
													Tersedianya dokumen perencanaan dan evaluasi pelaksanaan pembangunan Perangkat daerah							
5	01	01	07	Program Pendukung Operasional SKPD	Program Pendukung Operasional SKPD	Penyediaan Jasa Administrasi Keuangan	Tersedianya jasa administrasi perkantoran (orang)	Penyediaan Jasa Administrasi Keuangan	Jumlah Paket Pengelola Administrasi Keuangan	Administrasi Umum	Prosentase pemenuhan kebutuhan administrasi umum	Program Penunjang Urusan Pemerintahan Daerah	Meningkatkan kebutuhan Sarana Pelayanan Administrasi Perkantoran	**XX**	**X**	**X**	**XX**	**01**	**2.03**	**07**
													Bertambahnya sarana dan prasarana aparatur yang memadai							
													Tersedianya dokumen perencanaan dan evaluasi pelaksanaan pembangunan Perangkat daerah							
5	**01**	**01**	**08**	**Program Pendukung Operasional SKPD**	**Program Pendukung Operasional SKPD**	Penyediaan jasa kebersihan kantor	Tersedianya jasa kebersihan kantor (paket)	Penyediaan Jasa Kebersihan Kantor	Jumlah Paket Penyedia Kebersihan Kantor	Administrasi Umum	Prosentase pemenuhan kebutuhan administrasi umum	Program Penunjang Urusan Pemerintahan Daerah	Meningkatkan kebutuhan Sarana Pelayanan Administrasi Perkantoran	**XX**	**X**	**X**	**XX**	**01**	**2.03**	**08**
													Bertambahnya sarana dan prasarana aparatur yang memadai							

PERMENDAGRI 13/RPJMD/RENSTRA/RKPD/RENJA								PERMENDAGRI 90 TAHUN 2019												
KODE				URUSAN	BIDANG URUSAN	PROGRAM/KEGIATAN	INDIKATOR	SUB KEGIATAN	INDIKATOR SUB KEG	KEGIATAN	INDIKATOR KEGIATAN	PROGRAM	INDIKATOR PROGRAM	BIDANG URUSAN	URUSAN	KODE				
													Tersedianya dokumen perencanaan dan evaluasi pelaksanaan pembangunan Perangkat daerah							
5	01	01	09	Program Pendukung Operasional SKPD	Program Pendukung Operasional SKPD	Penyediaan jasa perbaikan peralatan kerja	Tersedianya jasa peralatan kerja (paket)	Penyediaan Jasa Perbaikan Peralatan Kerja	Jumlah Paket Penyediaan Jasa Perbaikan Peralatan Kerja	Administrasi Umum	Prosentase pemenuhan kebutuhan administrasi umum	Program Penunjang Urusan Pemerintahan Daerah	Meningkatkan kebutuhan Sarana Pelayanan Administrasi Perkantoran	**XX**	**X**	**X**	**XX**	**01**	**2.03**	**09**
													Bertambahnya sarana dan prasarana aparatur yang memadai							
													Tersedianya dokumen perencanaan dan evaluasi pelaksanaan pembangunan Perangkat daerah							
5	01	01	10	Program Pendukung Operasional SKPD	Program Pendukung Operasional SKPD	Penyediaan alat tulis kantor	Tersedianya alat tulis kantor (Paket)	Penyediaan Alat Tulis Kantor	Jumlah Paket Penyediaan Alat Tulis Kantor	Administrasi Umum	Prosentase pemenuhan kebutuhan administrasi umum	Program Penunjang Urusan Pemerintahan Daerah	Meningkatkan kebutuhan Sarana Pelayanan Administrasi Perkantoran	**XX**	**X**	**X**	**XX**	**01**	**2.03**	**10**
													Bertambahnya sarana dan prasarana aparatur yang memadai							
													Tersedianya dokumen perencanaan dan evaluasi pelaksanaan pembangunan Perangkat daerah							
5	01	01	11	Program Pendukung Operasional SKPD	Program Pendukung Operasional SKPD	Penyediaan barang cetakan dan penggandaan	Tersedianya barang cetakan dan penggandaan (paket)	Penyediaan Barang Cetakan dan Penggandaan	Jumlah Paket Penyediaan Barang Cetakan dan Penggandaan	Administrasi Umum	Prosentase pemenuhan kebutuhan administrasi umum	Program Penunjang Urusan Pemerintahan Daerah	Meningkatkan kebutuhan Sarana Pelayanan Administrasi Perkantoran	**XX**	**X**	**X**	**XX**	**01**	**2.03**	**11**
													Bertambahnya sarana dan prasarana aparatur yang memadai							
													Tersedianya dokumen perencanaan dan evaluasi pelaksanaan pembangunan Perangkat daerah							
5	01	01	12	Program Pendukung Operasional SKPD	Program Pendukung Operasional SKPD	Penyediaan komponen instalasi listrik/penerangan bangunan kantor	Tersedianya komponen instalasi listrik/penerangan banguunan kantor (paket)	Penyediaan Komponen Instalasi Listrik/Penerangan Bangunan Kantor	Jumlah paket penyediaan komponen instalasi listrik/penerangan bangunan kantor	Administrasi Umum	Prosentase pemenuhan kebutuhan administrasi umum	Program Penunjang Urusan Pemerintahan Daerah	Meningkatkan kebutuhan Sarana Pelayanan Administrasi Perkantoran	**XX**	**X**	**X**	**XX**	**01**	**2.03**	**12**
													Bertambahnya sarana dan prasarana aparatur yang memadai							

PERMENDAGRI 13/RPJMD/RENSTRA/RKPD/RENJA								PERMENDAGRI 90 TAHUN 2019											
KODE				URUSAN	BIDANG URUSAN	PROGRAM/KEGIATAN	INDIKATOR	SUB KEGIATAN	INDIKATOR SUB KEG	KEGIATAN	INDIKATOR KEGIATAN	PROGRAM	INDIKATOR PROGRAM	BIDANG URUSAN	URUSAN	KODE				
													Tersedianya dokumen perencanaan dan evaluasi pelaksanaan pembangunan Perangkat daerah							
5	01	01	15	Program Pendukung Operasional SKPD	Program Pendukung Operasional SKPD	Penyediaan bahan bacaan dan peraturan perundang-undangan	Tersedianya bahan bacaan dan perundangan-undangan (bulan)	Penyediaan Bahan Bacaan dan Peraturan Perundang-Undangan	Jumlah Jenis bahan bacaan dan peraturan perundang-undangan	Administrasi Umum	Prosentase pemenuhan kebutuhan administrasi umum	Program Penunjang Urusan Pemerintahan Daerah	Meningkatkan kebutuhan Sarana Pelayanan Administrasi Perkantoran	**XX**	**X**	**X**	**XX**	**01**	**2.03**	**15**
													Bertambahnya sarana dan prasarana aparatur yang memadai							
													Tersedianya dokumen perencanaan dan evaluasi pelaksanaan pembangunan Perangkat daerah							
5	01	01	17	Program Pendukung Operasional SKPD	Program Pendukung Operasional SKPD	Penyediaan makanan dan minuman	Tersedianya makanan dan minuman (bulan)	Penyediaan Makanan dan Minuman	Jumlah paket penyediaan makanan dan minuman	Administrasi Umum	Prosentase pemenuhan kebutuhan administrasi umum	Program Penunjang Urusan Pemerintahan Daerah	Meningkatkan kebutuhan Sarana Pelayanan Administrasi Perkantoran	**XX**	**X**	**X**	**XX**	**01**	**2.03**	**17**
													Bertambahnya sarana dan prasarana aparatur yang memadai							
													Tersedianya dokumen perencanaan dan evaluasi pelaksanaan pembangunan Perangkat daerah							
5	01	01	18	Program Pendukung Operasional SKPD	Program Pendukung Operasional SKPD	Rapat-rapat koordinasi dan konsultasi ke luar daerah	Terlaksananya rapat-rapat koordinasi dan konsultasi ke luar daerah (bulan)	Rapat-Rapat Koordinasi dan Konsultasi Ke Luar Daerah	Jumlah orang Rapat-Rapat Koordinasi dan Konsultasi Ke Luar Daerah	Administrasi Umum	Prosentase pemenuhan kebutuhan administrasi umum	Program Penunjang Urusan Pemerintahan Daerah	Meningkatkan kebutuhan Sarana Pelayanan Administrasi Perkantoran	**XX**	**X**	**X**	**XX**	**01**	**2.03**	**18**
													Bertambahnya sarana dan prasarana aparatur yang memadai							
													Tersedianya dokumen perencanaan dan evaluasi pelaksanaan pembangunan Perangkat daerah							
5	01	01	19	Program Pendukung Operasional SKPD	Program Pendukung Operasional SKPD	Penunjang Administrasi Perkantoran	Jumlah SDM PTT													
5	01	01	20	Program Pendukung Operasional SKPD	Program Pendukung Operasional SKPD	Rapat-Rapat Koordinasi dan Konsultasi Dalam Daerah	Terlaksananya rapat-rapat koordinasi dan konsultasi dalam daerah (bulan)													

PERMENDAGRI 13/RPJMD/RENSTRA/RKPD/RENJA								PERMENDAGRI 90 TAHUN 2019											
KODE				URUSAN	BIDANG URUSAN	PROGRAM/KEGIATAN	INDIKATOR	SUB KEGIATAN	INDIKATOR SUB KEG	KEGIATAN	INDIKATOR KEGIATAN	PROGRAM	INDIKATOR PROGRAM	BIDANG URUSAN	URUSAN	KODE				
								Pengadaan Kendaraan Dinas/Operasional	Jumlah Unit Pengadaan Kendaraan Operasional Dinas (Rush/Terios)	Administrasi Umum	Prosentase pemenuhan kebutuhan administrasi umum	Program Penunjang Urusan Pemerintahan Daerah	Meningkatkan kebutuhan Sarana Pelayanan Administrasi Perkantoran	**XX**	**X**	**X**	**XX**	**01**	**2.03**	**20**
									Jumlah Unit Pengadaan Kendaraan Operasional Dinas (Motor Roda 2)				Bertambahnya sarana dan prasarana aparatur yang memadai							
													Tersedianya dokumen perencanaan dan evaluasi pelaksanaan pembangunan Perangkat daerah							
5	01	02	07	Program Pendukung Operasional SKPD	Program Pendukung Operasional SKPD	Pengadaan Perlengkapan Gedung Kantor	Jumlah perlengkapan gedung kantor yang diadakan	Pengadaan Perlengkapan Gedung Kantor	Jumlah Paket Pengadaan Perlengkapan Gedung Kantor	Administrasi Umum	Prosentase pemenuhan kebutuhan administrasi umum	Program Penunjang Urusan Pemerintahan Daerah	Meningkatkan kebutuhan Sarana Pelayanan Administrasi Perkantoran	**XX**	**X**	**X**	**XX**	**01**	**2.03**	**22**
									--- Jumlah Paket Pengadaan AC				Bertambahnya sarana dan prasarana aparatur yang memadai							
									--- Jumlah Paket Pengadaan Gorden				Tersedianya dokumen perencanaan dan evaluasi pelaksanaan pembangunan Perangkat daerah							
									--- Jumlah Paket Pengadaan Papan Kegiatan											
									--- Jumlah Paket Pengadaan Sound system UPTD Pengobatan Penyakit Paru, Labkesda											
									--- Jumlah Pengadaan Aksesoris Perlengkapan Loby											
5	**01**	**02**	**09**	**Program Pendukung Operasional SKPD**	**Program Pendukung Operasional SKPD**	Pengadaan peralatan gedung kantor	Jumlah peralatan gedung kantor yang diadakan	Pengadaan Peralatan Gedung Kantor	Jumlah Paket Pengadaan Peralatan Gedung Kantor (PC, Laptop, Printer, UPS, Drone, Kabel)	Administrasi Umum	Prosentase pemenuhan kebutuhan administrasi umum	Program Penunjang Urusan Pemerintahan Daerah	Meningkatkan kebutuhan Sarana Pelayanan Administrasi Perkantoran	**XX**	**X**	**X**	**XX**	**01**	**2.03**	**24**
									--- Jumlah Paket Pengadaan PC				Bertambahnya sarana dan prasarana aparatur yang memadai							
									--- Jumlah Paket Pengadaan Laptop				Tersedianya dokumen perencanaan dan evaluasi pelaksanaan pembangunan Perangkat daerah							
									--- Jumlah Paket Pengadaan Printer											
									--- Jumlah Paket Pengadaan UPS											
									--- Jumlah Paket Pengadaan Drone											
									--- Jumlah Paket Pengadaan Kabel Kabel perlengkapan Komputer											

PERMENDAGRI 13/RPJMD/RENSTRA/RKPD/RENJA								PERMENDAGRI 90 TAHUN 2019												
KODE				URUSAN	BIDANG URUSAN	PROGRAM/KEGIATAN	INDIKATOR	SUB KEGIATAN	INDIKATOR SUB KEG	KEGIATAN	INDIKATOR KEGIATAN	PROGRAM	INDIKATOR PROGRAM	BIDANG URUSAN	URUSAN	KODE				
5	01	02	10	Program Pendukung Operasional SKPD	Program Pendukung Operasional SKPD	Pengadaan mebeleur	Tersedianya mebeleur kantor (unit)	Pengadaan Mebeleur	Jumlah Paket Pengadaan Mebeleur (Kursi Eselon, Kursi Kerja, Meja kerja, Filling Kabinet, Kursi Rapat Labkesda , Meja Rapat dan Sofa resepsionis dinkes)	Administrasi Umum	Prosentase pemenuhan kebutuhan administrasi umum	Program Penunjang Urusan Pemerintahan Daerah	Meningkatkan kebutuhan Sarana Pelayanan Administrasi Perkantoran	XX	X	X	XX	01	2.03	25
									--- Jumlah Pengadaan Meja Kerja				Bertambahnya sarana dan prasarana aparatur yang memadai							
									--- Jumlah Pengadaan Kursi eselon IV				Tersedianya dokumen perencanaan dan evaluasi pelaksanaan pembangunan Perangkat daerah							
									--- Jumlah Pengadaan Filing kabinet											
5	01	02	12	Program Pendukung Operasional SKPD	Program Pendukung Operasional SKPD	Pengadaan Tanah	Jumlah bidang tanah yang tersedia		--- Jumlah Pengadaan Kursi rapat											
									--- Jumlah Pengadaan Meja Rapat											
									--- Jumlah Pengadaan Sofa Resepsionis Dinkes											
									Jumlah Paket Pengadaan Kursi Kerja											
5	01	02	22	Program Pendukung Operasional SKPD	Program Pendukung Operasional SKPD	Pemeliharaan rutin/berkala gedung kantor	Jumlah perlengkapan gedung kantor yang terpelihara	Pemeliharaan Rutin/Berkala Gedung Kantor	Jumlah Paket Penyediaan Penyediaan Pemeliharaan Gedung kantor (Pengecatan, Pagar Garasi, Paving, Perbaikan Atap dan Taman)	Administrasi Umum	Prosentase pemenuhan kebutuhan administrasi umum	Program Penunjang Urusan Pemerintahan Daerah	Meningkatkan kebutuhan Sarana Pelayanan Administrasi Perkantoran	XX	X	X	XX	01	2.03	28
													Bertambahnya sarana dan prasarana aparatur yang memadai							
													Tersedianya dokumen perencanaan dan evaluasi pelaksanaan pembangunan Perangkat daerah							
5	01	02	29	Program Pendukung Operasional SKPD	Program Pendukung Operasional SKPD	Pemeliharaan rutin/berkala mebeleur	Jumlah bulan meubeler	Pemeliharaan Rutin/Berkala Mebeleur	Jumlah Paket Penyediaan Pemeliharaan Mebeleur	Administrasi Umum	Prosentase pemenuhan kebutuhan administrasi umum	Program Penunjang Urusan Pemerintahan Daerah	Meningkatkan kebutuhan Sarana Pelayanan Administrasi Perkantoran	XX	X	X	XX	01	2.03	35
													Bertambahnya sarana dan prasarana aparatur yang memadai							
													Tersedianya dokumen perencanaan dan evaluasi pelaksanaan pembangunan Perangkat daerah							

PERMENDAGRI 13/RPJMD/RENSTRA/RKPD/RENJA								PERMENDAGRI 90 TAHUN 2019												
KODE				URUSAN	BIDANG URUSAN	PROGRAM/KEGIATAN	INDIKATOR	SUB KEGIATAN	INDIKATOR SUB KEG	KEGIATAN	INDIKATOR KEGIATAN	PROGRAM	INDIKATOR PROGRAM	BIDANG URUSAN	URUSAN	KODE				
5	01	02	42	Program Pendukung Operasional SKPD	Program Pendukung Operasional SKPD	Rehabilitasi sedang/Berat Gedung Kantor	Jumlah Bulan Pelaksanaan Rehabilitasi Gedung Kanto													
4	**01**	**15**		**Fungsi Penunjang Urusan Pemerintahan**	**Perencanaan Pembangunan**	**Program Pengembangan Data/Informasi**	**Tersedianya dokumen perencanaan dan evaluasi pembangunan pada perangkat daerah**	**Perencanaan dan Evaluasi Kinerja Perangkat Daerah**												
4	01	15	02	Fungsi Penunjang Urusan Pemerintahan	Perencanaan Pembangunan	Penyusunan dan pengumpulan data/informasi kebutuhan penyusunan dokumen perencanaan		Penyusunan Renstra dan Renja Perangkat Daerah	Jumlah Dokumen Renstra dan Renja yang disusun	Perencanaan dan Evaluasi Kinerja Perangkat Daerah	**Tersedianya dokumen perencanaan dan evaluasi pembangunan pada perangkat daerah**	Program Penunjang Urusan Pemerintahan Daerah	Meningkatkan kebutuhan Sarana Pelayanan Administrasi Perkantoran	**XX**	**X**	**X**	**XX**	**01**	**2.01**	**01**
													Bertambahnya sarana dan prasarana aparatur yang memadai							
													Tersedianya dokumen perencanaan dan evaluasi pelaksanaan pembangunan Perangkat daerah							
								Penyusunan Dokumen Evaluasi Perangkat Daerah	Jumlah Dokumen Evaluasi PD	Perencanaan dan Evaluasi Kinerja Perangkat Daerah	**Tersedianya dokumen perencanaan dan evaluasi pembangunan pada perangkat daerah**	Program Penunjang Urusan Pemerintahan Daerah	Meningkatkan kebutuhan Sarana Pelayanan Administrasi Perkantoran	**XX**	**X**	**X**	**XX**	**01**	**2.01**	**03**
									Jumlah Kegiatan Koordinasi dan Evaluasi PD				Bertambahnya sarana dan prasarana aparatur yang memadai							
						Belanja Tidak Langsung							Tersedianya dokumen perencanaan dan evaluasi pelaksanaan pembangunan Perangkat daerah							
						Gaji/Tunjangan		Penyediaan Gaji dan Tunjangan ASN	Jumlah ASN Yang Mendapatkan Gaji	**Administrasi Keuangan**	**Jumlah ASN yang mendapatkan gaji dan tunjangan**	Program Penunjang Urusan Pemerintahan Daerah	Meningkatkan kebutuhan Sarana Pelayanan Administrasi Perkantoran	**XX**	**X**	**X**	**XX**	**01**	**2.02**	**01**
									Jumlah ASN yang mendapatkan Tunjangan/Tamsil				Bertambahnya sarana dan prasarana aparatur yang memadai							
									Jumlah ASN yang mendapatkan Insentif				Tersedianya dokumen perencanaan dan evaluasi pelaksanaan pembangunan Perangkat daerah							

PERMENDAGRI 13/RPJMD/RENSTRA/RKPD/RENJA								PERMENDAGRI 90 TAHUN 2019										
KODE				URUSAN	BIDANG URUSAN	PROGRAM/KEGIATAN	INDIKATOR	SUB KEGIATAN	INDIKATOR SUB KEG	KEGIATAN	INDIKATOR KEGIATAN	PROGRAM	INDIKATOR PROGRAM	BIDANG URUSAN	URUSAN	KODE				
						Untuk Pembayaran Gaji K2 pengalihan dari kegiatan Penunjang Administrasi Perkantoran		Penyediaan Administrasi Pelaksanaan Tugas ASN	Jumlah ASN yang melakukan Tugas Dalam Daerah	**Administrasi Keuangan**	**Jumlah ASN yang mendapatkan gaji dan tunjangan**	Program Penunjang Urusan Pemerintahan Daerah	Meningkatkan kebutuhan Sarana Pelayanan Administrasi Perkantoran	**XX**	**X**	**X**	**XX**	**01**	**2.02**	**02**
													Bertambahnya sarana dan prasarana aparatur yang memadai							
													Tersedianya dokumen perencanaan dan evaluasi pelaksanaan pembangunan Perangkat daerah							
								Pendidikan dan Pelatihan Formal	Jumlah Paket Penyediaan Pendidikan dan Pelatihan Formal	**Peningkatan Disiplin dan Kapasitas Sumber Daya Aparatur**	**Presentase Terselenggaranya kegiatan Peningkatan Disiplin dan Kapasitas Sumber Daya Aparatur**	Program Penunjang Urusan Pemerintahan Daerah	Meningkatkan kebutuhan Sarana Pelayanan Administrasi Perkantoran	**XX**	**X**	**X**	**XX**	**01**	**2.04**	**09**
													Bertambahnya sarana dan prasarana aparatur yang memadai							
													Tersedianya dokumen perencanaan dan evaluasi pelaksanaan pembangunan Perangkat daerah							

Kebumen,

Mengetahui,
SEKRETARIS DAERAH
KABUPATEN KEBUMEN

H. AHMAD UJANG SUGIONO, S.H
Pembina Utama Madya
NIP. 196411171992011002

KEPALA BADAN PERENCANAAN DAN PENELITIAN
DAN PENGAMBANGAN DAERAH
KABUPATEN KEBUMEN

Ir. PUDJIRAHAJU
Pembina Utama Muda
NIP. 19620713 198703 2 005

KEPALA DINAS KESEHATAN
KABUPATEN KEBUMEN

dr. H. A. DWI BUDI SATRIO, M.Kes
Pembina Utama Muda
NIP.NIP. 19620303 198901 1 002

TABEL KERJA
PEMETAAN PROGRAM DAN KEGIATAN RENSTRA/RPJMD KE DALAM PERMENDAGRI 90 TAHUN 2019

PERMENDAGRI 13/RPJMD/RENSTRA/RKPD/RENJA								PERMENDAGRI 90 TAHUN 2019												
KODE				URUSAN	BIDANG URUSAN	PROGRAM/KEGIATAN	INDIKATOR	SUB KEGIATAN	INDIKATOR SUB KEG	KEGIATAN	INDIKATOR KEGIATAN	PROGRAM	INDIKATOR PROGRAM	BIDANG URUSAN	URUSAN	KODE				
1	**02**	**16**		**Urusan Wajib Pelayanan Dasar**	**Kesehatan**	**Program Upaya Kesehatan masyarakat**	Tersedianya pelayanan kesehatan rujukan spesialist kelas C yang sesuai standart di RSUD Prembun	Penerbitan Izin Rumah Sakit Kelas C dan D Fasilitas Pelayanan Kesehatan Tingkat Daerah Kabupaten/Kota												
								Penyedia Layanan UKM dan UKP Rujukan Tingkat Daerah Kabupaten/Kota												
1	02	16	26			Fasilitasi pengelolaan BLUD	Tersedianya fasilitas pengelolaan penyelenggaraan BLUD	Operasional Pelayanan Rumah Sakit	Terwujudnya Pelayanan Kesehatan yang Bermutu	Penyediaan Layanan Kesehatan untuk UKM dan UKP Rujukan Tingkat Daerah Kabupaten/Kota	Tersedianya fasilitasi pengelolaan penyelenggaraan BLUD	Program Pemenuhan Upaya Kesehatan Perorangan Dan Upaya Kesehatan Masyarakat	Fasiltasi Pengelolaan BLUD	URUSAN PEME	URUSAN PEMERI	1	02	02	2.02	32
													Capaian target SPM							
													Capaian target kinerja klinis							

Kebumen,

Mengetahui,
SEKRETARIS DAERAH
KABUPATEN KEBUMEN

H. AHMAD UJANG SUGIONO, S.H
Pembina Utama Madya
NIP. 196411171992011002

KEPALA BADAN PERENCANAAN DAN PENELITIAN
DAN PENGAMBANGAN DAERAH
KABUPATEN KEBUMEN

Ir. PUDJIRAHAJU
Pembina Utama Muda
NIP. 19620713 198703 2 005

DIREKTUR RSUD DR. SOEDIRMAN
KABUPATEN KEBUMEN

dr. WIDODO SUPRIHANTORO,MM
NIP. 196660614 200003 1 005

TABEL KERJA
PEMETAAN PROGRAM DAN KEGIATAN RENSTRA/RPJMD KE DALAM PERMENDAGRI 90 TAHUN 2019

PERMENDAGRI 13/RPJMD/RENSTRA/RKPD/RENJA								PERMENDAGRI 90 TAHUN 2019												
KODE				URUSAN	BIDANG URUSAN	PROGRAM/KEGIATAN	INDIKATOR	SUB KEGIATAN	INDIKATOR SUB KEG	KEGIATAN	INDIKATOR KEGIATAN	PROGRAM	INDIKATOR PROGRAM	BIDANG URUSAN	URUSAN	KODE				
1	**02**	**15**		**Urusan Wajib Pelayanan Dasar**	**Kesehatan**	**Program Obat dan Perbekalan Kesehatan**	**Tingkat Ketersediaan obat dan perbekalan kesehatan yang memenuhi standar di RSUD Prembun**	Program Pemenuhan Upaya Kesehatan Perorangan Dan Upaya Kesehatan Masyarakat												
1	**02**	**26**		**Urusan Wajib Pelayanan Dasar**	**Kesehatan**	**Program Pengadaan, Peningkatan, sarana dan prasarana RS/RSJ/RSP/RSM**	**Tersedianya sarana dan prasarana RSUD Prembun**	Penyediaan Fasilitas Pelayanan Kesehatan untuk UKM dan UKP Kewenangan Daerah Kabupaten Kota												
1	02	26	18			Pengadaan alat-alat kesehatan	Tersedianya alat-alat kesehatan di RSUD	Pengadaan Alat Kesehatan/Alat Penunjang Medik Fasilitas Pelayanan Kesehatan	Jumlah paket alat kesehatan/alat penunjang medik fasilitas pelayanan RS	Penyediaan Fasilitas Pelayanan Kesehatan untuk UKM dan UKP Kewenangan Daerah Kabupaten Kota	Persentase sarana dan prasarana dalam kondisi baik	Program Pemenuhan Upaya Kesehatan Perorangan Dan Upaya Kesehatan Masyarakat	Tingkat mutu pelayanan kesehatan	URUSAN PEMERINTAHAN BIDANG KESEHATAN	URUSAN PEMERINTAHAN WAJIB YANG BERKAITAN DENGAN PELAYANAN DASAR	1	02	02	2.01	14
													Capaian target SPM							
													Capaian target kinerja klinis							
													Bertambahnya aset daerah di RSUD							
								Pengadaan Prasarana dan Pendukung Fasilitas Pelayanan Kesehatan	Jumlah paket prasarana dan pendukung fasilitas pelayanan kesehata	Penyediaan Fasilitas Pelayanan Kesehatan untuk UKM dan UKP Kewenangan Daerah Kabupaten Kota	Persentase sarana dan prasarana dalam kondisi baik	Program Pemenuhan Upaya Kesehatan Perorangan Dan Upaya Kesehatan Masyarakat	Tingkat mutu pelayanan kesehatan	Urusan Pemerintahan Bidang Kesehatan	Urusan Pemerintahan Wajib Yang Berkaitan Dengan Pelayanan Dasar	1	02	02	2.01	13
													Capaian target SPM							
													Capaian target kinerja klinis							
													Bertambahnya aset daerah di RSUD							
1	02	26	22			Pengadaan perlengkapan RT rs (dapur, ruang pasien, laundry, ruang tunggu dll)	Tersedianya perlengkapan RT rs (dapur, ruang pasien, laundry, ruang tunggu dll)													
						Program BLUD	Tingkat mutu pelayanan kesehatan	Operasional Pelayanan Rumah Sakit	Jumlah kegiatan operasional pelayanan RS	Penyediaan Layanan Kesehatan untuk UKM dan UKP Rujukan Tingkat Daerah Kabupaten/Kota	Persentase kemampuan pemberian pelayanan sesuai standar	Program Pemenuhan Upaya Kesehatan Perorangan Dan Upaya Kesehatan Masyarakat	Tingkat mutu pelayanan kesehatan	Urusan Pemerintahan Bidang Kesehatan	Urusan Pemerintahan Wajib Yang Berkaitan Dengan Pelayanan Dasar	1	02	02	2.02	32
							Capaian target SPM						Capaian target SPM							
							Capaian target kinerja klinis						Capaian target kinerja klinis							
							Bertambahnya aset daerah di RSUD						Bertambahnya aset daerah di RSUD							
5	01	02	02			Pembangunan Rumah Dinas Medis/Paramedis	Tersedianya Rumah Dinas	Pembangunan Rumah Dinas Tenaga Kesehatan												
								Rehabilitasi dan Pemeliharaan Rumah Dinas Tenaga Kesehatan	Jumlah unit rumah dinas yang akan direhabilitasi dan dipelihara	Penyediaan Fasilitas Pelayanan Kesehatan untuk UKM dan UKP Kewenangan Daerah Kabupaten Kot	Persentase sarana dan prasarana dalam kondisi baik	Program Pemenuhan Upaya Kesehatan Perorangan Dan Upaya Kesehatan Masyarakat	Tingkat mutu pelayanan kesehatan	Urusan Pemerintahan Bidang Kesehatan	Urusan Pemerintahan Wajib Yang Berkaitan Dengan Pelayanan Dasar	1	02	02	2.01	11

PERMENDAGRI 13/RPJMD/RENSTRA/RKPD/RENJA								PERMENDAGRI 90 TAHUN 2019												
KODE				URUSAN	BIDANG URUSAN	PROGRAM/KEGIATAN	INDIKATOR	SUB KEGIATAN	INDIKATOR SUB KEG	KEGIATAN	INDIKATOR KEGIATAN	PROGRAM	INDIKATOR PROGRAM	BIDANG URUSAN	URUSAN	KODE				
													Capaian target SPM							
													Capaian target kinerja klinis							
													Bertambahnya aset daerah di RSUD							
								Pengembangan Rumah Sakit												
								Rehabilitasi dan Pemeliharaan Rumah Sakit	Jumlah paket rehabilitasi dan pemeliharaan RS	Penyediaan Fasilitas Pelayanan Kesehatan untuk UKM dan UKP Kewenangan Daerah Kabupaten Kot	Persentase sarana dan prasarana dalam kondisi baik	Program Pemenuhan Upaya Kesehatan Perorangan Dan Upaya Kesehatan Masyarakat	Tingkat mutu pelayanan kesehatan	Urusan Pemerintahan Bidang Kesehatan	Urusan Pemerintahan Wajib Yang Berkaitan Dengan Pelayanan Dasar	1	02	02	2.01	08
													Capaian target SPM							
													Capaian target kinerja klinis							
													Bertambahnya aset daerah di RSUD							
1	02	26	29			Penyusunan dan Pengembangan Sistem RS	Tersedianya SIM RS di RSUD Prembun	Penyelenggaraan Sistem Informasi Kesehatan Secara Terintegrasi												
								Pengelolaan Data dan informasi Kesehatan	Jumlah kegiatan pengelolaan data dan informasi kesehatan	Penyelenggaraan Sistem Informasi Kesehatan secara Terintegras	Jumlah kegiatan sistem informasi kesehatan yang terintegrasi	Program Pemenuhan Upaya Kesehatan Perorangan Dan Upaya Kesehatan Masyarakat	Tingkat mutu pelayanan kesehatan	Urusan Pemerintahan Bidang Kesehatan	Urusan Pemerintahan Wajib Yang Berkaitan Dengan Pelayanan Dasar	1	02	02	2.03	01
													Capaian target SPM							
													Capaian target kinerja klinis							
													Bertambahnya aset daerah di RSUD							
								Pengadaan Alat/Perangkat Sistem Informasi Kesehatan dan Jaringan Internet												
1	**02**	**26**	**30**	**Urusan Wajib Pelayanan Dasar**	**Kesehatan**	**Program Pemeliharaan sarana dan prasarana RS/RSj/RSP/RSM**	**Tersedianya Pemeliharaan sarana dan prasarana RS/RSj/RSP/RSM**	Program Pemenuhan Upaya Kesehatan Perorangan Dan Upaya Kesehatan Masyarakat												
1	02	26	30	Urusan Wajib Pelayanan Dasar	Kesehatan	Pemeliharaan rutin berkala RS	Tersedianya Pemeliharaan rutin berkala RS	Penyediaan Fasilitas Pelayanan Kesehatan untuk UKM dan UKP Kewenangan Daerah Kabupaten/Kota												
								Rehabilitasi dan Pemeliharaan Rumah Sakit	Jumlah paket rehabilitasi dan pemeliharaan RS	Penyediaan Fasilitas Pelayanan Kesehatan untuk UKM dan UKP Kewenangan Daerah Kabupaten Kot	Persentase sarana dan prasarana dalam kondisi baik	PROGRAM PEMENUHAN UPAYA KESEHATAN PERORANGAN DAN UPAYA KESEHATAN MASYARAKAT	Tingkat mutu pelayanan kesehatan	URUSAN PEMERINTAHAN BIDANG KESEHATAN	URUSAN PEMERINTAHAN WAJIB YANG BERKAITAN DENGAN PELAYANAN DASAR	1	02	02	2.01	08
													Capaian target SPM							
													Capaian target kinerja klinis							

PERMENDAGRI 13/RPJMD/RENSTRA/RKPD/RENJA								PERMENDAGRI 90 TAHUN 2019												
KODE				URUSAN	BIDANG URUSAN	PROGRAM/KEGIATAN	INDIKATOR	SUB KEGIATAN	INDIKATOR SUB KEG	KEGIATAN	INDIKATOR KEGIATAN	PROGRAM	INDIKATOR PROGRAM	BIDANG URUSAN	URUSAN	KODE				
													Bertambahnya aset daerah di RSUD								
1	02	26	16	Urusan Wajib Pelayanan Dasar	Kesehatan	Pemeliharaan Rutin Berkala Instalasi Pengolahan Limbah RS	Tersedianya Pemeliharaan Rutin Berkala Instalasi Pengolahan Limbah RS	Pemeliharaan Sarana Fasilitas Pelayanan Kesehatan												
								Pemeliharaan Prasarana Pendukung Fasilitas Pelayanan												
1	02	26	32	Urusan Wajib Pelayanan Dasar	Kesehatan	Pemeliharaan Rutin Berkala alat-alat kesehatan RS	Tersedianya Pemeliharaan Rutin Berkala alat-alat kesehatan RS	Pemeliharaan Rutin dan Berkala Alat Kesehatan/ Alat Penunjang Medik Fasilitas Pelayanan Kesehatan	Jumlah kegiatan pemeliharaan rutin dan berkala alat-alat kesehatan/alat penunjang medik fasilitas pelayanan kesehatan	Penyediaan Fasilitas Pelayanan Kesehatan untuk UKM dan UKP Kewenangan Daerah Kabupaten Kota	Persentase sarana dan prasarana dalam kondisi baik	Program Pemenuhan Upaya Kesehatan Perorangan Dan Upaya Kesehatan Masyarakat	Tingkat mutu pelayanan kesehatan	Urusan Pemerintahan Bidang Kesehatan	Urusan Pemerintahan Wajib Yang Berkaitan Dengan Pelayanan Dasar	1	02	02	2.01	08
													Capaian target SPM								
													Capaian target kinerja klinis								
													Bertambahnya aset daerah di RSUD								
1	**02**	**16**		**Urusan Wajib Pelayanan Dasar**	**Kesehatan**	**Program Upaya Kesehatan Masyarakat**	Tersedianya pelayananan kesehatan rujukan spesialist Kelas C yang sesuai standart di RSUD Prembun	Penerbitan Izin Rumah Sakit Kelas C dan D dan Fasilitas Pelayanan Kesehatan Tingkat Daerah Kabupaten/ Kota												
1	02	16	23	Urusan Wajib Pelayanan Dasar	Kesehatan	Pengembangan kesehatan rujukan	Tersedianya pelayanan kesehatan rujukan yang sesuai standart di RSUD Prembun	Peningkatan Mutu Pelayanan Fasilitas Kesehatan												
								Penyediaan Layanan Kesehatan untuk UKM dan UKP Rujukan Tingkat Daerah Kabupaten/Kota												
1	02	16	26	Urusan Wajib Pelayanan Dasar	Kesehatan	Fasilitasi pengelolaan BLUD	Tersedianya fasilitasi pengelolaan penyelenggaraan BLUD	Operasional Pelayanan Rumah Sakit	Jumlah kegiatan operasional pelayanan RS	Penyediaan Layanan Kesehatan untuk UKM dan UKP Rujukan Tingkat Daerah Kabupaten/Kota	Persentase kemampuan pemberian pelayanan sesuai standar	Program Pemenuhan Upaya Kesehatan Perorangan Dan Upaya Kesehatan Masyarakat	Tingkat mutu pelayanan kesehatan	Urusan Pemerintahan Bidang Kesehatan	Urusan Pemerintahan Wajib Yang Berkaitan Dengan Pelayanan Dasar	1	02	02	2.02	32
													Capaian target SPM								
													Capaian target kinerja klinis								
													Bertambahnya aset daerah di RSUD								
1	02	16	23	Urusan Wajib Pelayanan Dasar	Kesehatan	Peningkatan Mutu Pelayanan RS (Akreditasi RS)	Tersedianya peningkatan mutu pelayanan di RSUD Prembun	Penerbitan Izin Rumah Sakit Kelas C dan D dan Fasilitas Pelayanan Kesehatan Tingkat Daerah Kabupaten/ Kota												

PERMENDAGRI 13/RPJMD/RENSTRA/RKPD/RENJA								PERMENDAGRI 90 TAHUN 2019												
KODE				URUSAN	BIDANG URUSAN	PROGRAM/KEGIATAN	INDIKATOR	SUB KEGIATAN	INDIKATOR SUB KEG	KEGIATAN	INDIKATOR KEGIATAN	PROGRAM	INDIKATOR PROGRAM	BIDANG URUSAN	URUSAN	KODE				
								Pelaksanaan Akreditasi Fasilitas Kesehatan di Kabupaten/Kota	Jumlah kegiatan pelaksanaan akreditasi RS	Penyediaan Layanan Kesehatan untuk UKM dan UKP Rujukan Tingkat Daerah Kabupaten/Kota	Persentase kemampuan pemberian pelayanan sesuai standart	Program Pemenuhan Upaya Kesehatan Perorangan Dan Upaya Kesehatan Masyarakat	Tingkat mutu pelayanan kesehatan	Urusan Pemerintahan Bidang Kesehatan	Urusan Pemerintahan Wajib Yang Berkaitan Dengan Pelayanan Dasar	1	02	02	2.02	35
													Capaian target SPM							
													Capaian target kinerja klinis							
													Bertambahnya aset daerah di RSUD							
								Peningkatan Mutu Pelayanan Fasilitas Kesehatan												
1	02	16	23	Urusan Wajib Pelayanan Dasar	Kesehatan	Peningkatan pelayanan dan penanggulangan masalah kesehatan	Tersedianya peningkatan mutu pelayanan di RSUD Prembun													
5	**01**	**01**		**Program Pendukung Operasional SKPD**	**Program Pendukung Operasional SKPD**	**Program Pelayanan Administrasi Perkantoran**	**Meningkatkan kebutuhan sarana pelayanan administrasi perkantoran**													
5	**01**	**01**	**06**	**Program Pendukung Operasional SKPD**	**Program Pendukung Operasional SKPD**	Penyediaan jasa pemeliharaan dan perizinan kendaraan dinas/operasional	Tersedianya jasa pemeliharaan dan perizinan kendaraan dinas/operasional (unit)	Penyediaan Jasa Pemeliharaan dan Perizinan Kendaraan Dinas/Operasional	Jumlah kendaraan dinas/operasional dalam kondisi baik	Administrasi Umum	Prosentase pemenuhan kebutuhan administrasi umum	Program Penunjang Urusan Pemerintahan Daerah	Meningkatkan kebutuhan Sarana Pelayanan Administrasi Perkantoran	**XX**	**X**	**X**	**XX**	**01**	**2.03**	**06**
						Pemeliharaan Rutin/Berkala Mobil Jabatan							Bertambahnya sarana dan prasarana aparatur yang memadai							
						Pemeliharaan Rutin/Berkala Kendaraan Dinas/Operasional							Tersedianya dokumen perencanaan dan evaluasi pelaksanaan pembangunan Perangkat daerah							
						Penyediaan jasa administrasi keuangan		Penyediaan Jasa Administrasi Keuangan	**Jumlah pegawai yang mendapatkan honor, uang lembur, dan pengelolaan administrasi keuangan**	Administrasi Umum		Program Penunjang Urusan Pemerintahan Daerah	Meningkatkan kebutuhan Sarana Pelayanan Administrasi Perkantoran	**XX**	**X**	**X**	**XX**	**01**	**2.03**	**02**
									--- Jumlah pegawai Non PNS dan THL yang mendapat gaji				Bertambahnya sarana dan prasarana aparatur yang memadai							
													Tersedianya dokumen perencanaan dan evaluasi pelaksanaan pembangunan Perangkat daerah							
5	**01**	**01**	**07**	**Program Pendukung Operasional SKPD**	**Program Pendukung Operasional SKPD**	Penyediaan Jasa Administrasi Keuangan	Tersedianya jasa administrasi perkantoran (orang)	Penyediaan Jasa Administrasi Keuangan	**Jumlah pegawai yang mendapatkan honor, uang lembur, dan pengelolaan administrasi keuangan**	Administrasi Umum	Prosentase pemenuhan kebutuhan administrasi umum	Program Penunjang Urusan Pemerintahan Daerah	Meningkatkan kebutuhan Sarana Pelayanan Administrasi Perkantoran	**XX**	**X**	**X**	**XX**	**01**	**2.03**	**07**

PERMENDAGRI 13/RPJMD/RENSTRA/RKPD/RENJA								PERMENDAGRI 90 TAHUN 2019												
KODE				URUSAN	BIDANG URUSAN	PROGRAM/KEGIATAN	INDIKATOR	SUB KEGIATAN	INDIKATOR SUB KEG	KEGIATAN	INDIKATOR KEGIATAN	PROGRAM	INDIKATOR PROGRAM	BIDANG URUSAN	URUSAN	KODE				
									--- Jumlah pegawai Non PNS dan THL yang mendapat gaji				Bertambahnya sarana dan prasarana aparatur yang memadai							
													Tersedianya dokumen perencanaan dan evaluasi pelaksanaan pembangunan Perangkat daerah							
5	**01**	**01**	**09**	**Program Pendukung Operasional SKPD**	**Program Pendukung Operasional SKPD**	Penyediaan jasa perbaikan peralatan kerja	Tersedianya jasa peralatan kerja (paket)	Penyediaan Jasa Perbaikan Peralatan Kerja	Jumlah paket alat kerja yang diperbaiki	Administrasi Umum	Prosentase pemenuhan kebutuhan administrasi umum	Program Penunjang Urusan Pemerintahan Daerah	Meningkatkan kebutuhan Sarana Pelayanan Administrasi Perkantoran	**XX**	**X**	**X**	**XX**	**01**	**2.03**	**09**
													Bertambahnya sarana dan prasarana aparatur yang memadai							
													Tersedianya dokumen perencanaan dan evaluasi pelaksanaan pembangunan Perangkat daerah							
5	**01**	**01**	**09**	**Program Pendukung Operasional SKPD**	**Program Pendukung Operasional SKPD**	Penunjang Administrasi Perkantoran	Jumlah Bulan Penyediaan honor dan uang lembur pengelola administrasi keuangan													
5	**01**	**02**		**Program Pendukung Operasional SKPD**	**Program Pendukung Operasional SKPD**	**Program Peningkatan Sarana dan Prasarana Aparatur**	Bertambahnya sarana dan prasarana aparatur yang memadai													
5	01	02	02	Program Pendukung Operasional SKPD	Program Pendukung Operasional SKPD	Pembangunan rumah dinas	Jumlah unit rumah dinas medis dan paramedis yang terbangun													
5	01	02	05	Program Pendukung Operasional SKPD	Program Pendukung Operasional SKPD	Pengadaan Kendaraan Dinas Operasional	Pengadaan kendaraan dinas operasional (roda 4), Pengadaan kendaraan dinas roda 2													
5	**01**	**02**	**07**	**Program Pendukung Operasional SKPD**	**Program Pendukung Operasional SKPD**	Pengadaan Perlengkapan Gedung Kantor	Jumlah perlengkapan gedung kantor yang diadakan	Pengadaan Perlengkapan Gedung Kantor	Jumlah paket perlengkapan gedung kantor	Administrasi Umum	Prosentase pemenuhan kebutuhan administrasi umum	Program Penunjang Urusan Pemerintahan Daerah	Meningkatkan kebutuhan Sarana Pelayanan Administrasi Perkantoran	**XX**	**X**	**X**	**XX**	**01**	**2.03**	**22**
													Bertambahnya sarana dan prasarana aparatur yang memadai							
													Tersedianya dokumen perencanaan dan evaluasi pelaksanaan pembangunan Perangkat daerah							
5	**01**	**02**	**09**	**Program Pendukung Operasional SKPD**	**Program Pendukung Operasional SKPD**	Pengadaan peralatan gedung kantor	Jumlah peralatan gedung kantor yang diadakan													

PERMENDAGRI 13/RPJMD/RENSTRA/RKPD/RENJA								PERMENDAGRI 90 TAHUN 2019												
KODE				URUSAN	BIDANG URUSAN	PROGRAM/KEGIATAN	INDIKATOR	SUB KEGIATAN	INDIKATOR SUB KEG	KEGIATAN	INDIKATOR KEGIATAN	PROGRAM	INDIKATOR PROGRAM	BIDANG URUSAN	URUSAN	KODE				
5	**01**	**02**	**10**	**Program Pendukung Operasional SKPD**	**Program Pendukung Operasional SKPD**	Pengadaan mebeleur	Tersedianya mebeleur kantor (unit)	Pengadaan Mebeleur	Jumlah paket mebeleur	Administrasi Umum	Prosentase pemenuhan kebutuhan administrasi umum	Program Penunjang Urusan Pemerintahan Daerah	Meningkatkan kebutuhan Sarana Pelayanan Administrasi Perkantoran	**XX**	**X**	**X**	**XX**	**01**	**2.03**	**25**
													Bertambahnya sarana dan prasarana aparatur yang memadai							
													Tersedianya dokumen perencanaan dan evaluasi pelaksanaan pembangunan Perangkat daerah							
5	**01**	**02**	**22**	**Program Pendukung Operasional SKPD**	**Program Pendukung Operasional SKPD**	Pemeliharaan rutin/berkala gedung kantor	Jumlah perlengkapan gedung kantor yang terpelihara													
4	**01**	**15**		**Fungsi Penunjang Urusan Pemerintahan**	**Perencanaan Pembangunan**	**Program Pengembangan Data/Informasi**														
4	**01**	**15**	**02**	**Urusan Wajib Bukan Pelayanan Dasar**	**Statistik**	Penyusunan dan pengumpulan data/informasi kebutuhan penyusunan dokumen perencanaan		Penyusunan Renstra dan Renja Perangkat Daerah	Jumlah dokumen perencanaan yang tersusun (dokumen renstra dan renja)	Perencanaan dan Evaluasi Kinerja Perangkat Daerah	**Tersedianya dokumen perencanaan dan evaluasi pembangunan pada perangkat daerah**	Program Penunjang Urusan Pemerintahan Daerah	Meningkatkan kebutuhan Sarana Pelayanan Administrasi Perkantoran	**XX**	**X**	**X**	**XX**	**01**	**2.01**	**01**
													Bertambahnya sarana dan prasarana aparatur yang memadai							
													Tersedianya dokumen perencanaan dan evaluasi pelaksanaan pembangunan Perangkat daerah							
								Penyusunan Dokumen Evaluasi Perangkat Daerah	Jumlah dokumen evaluasi perencanaan yang tersusun	Perencanaan dan Evaluasi Kinerja Perangkat Daerah	**Tersedianya dokumen perencanaan dan evaluasi pembangunan pada perangkat daerah**	Program Penunjang Urusan Pemerintahan Daerah	Meningkatkan kebutuhan Sarana Pelayanan Administrasi Perkantoran	**XX**	**X**	**X**	**XX**	**01**	**2.01**	**03**
													Bertambahnya sarana dan prasarana aparatur yang memadai							
						Belanja Tidak Langsung							Tersedianya dokumen perencanaan dan evaluasi pelaksanaan pembangunan Perangkat daerah							
						Gaji/Tunjangan		Penyusunan Akuntansi dan Pelaporan Keuangan	Jumlah laporan keuangan RS yang disusun	**Administrasi Keuangan**	**Jumlah ASN yang mendapatkan gaji dan tunjangan**	Program Penunjang Urusan Pemerintahan Daerah	Meningkatkan kebutuhan Sarana Pelayanan Administrasi Perkantoran	**XX**	**X**	**X**	**XX**	**01**	**2.02**	**01**

PERMENDAGRI 13/RPJMD/RENSTRA/RKPD/RENJA								PERMENDAGRI 90 TAHUN 2019												
KODE				URUSAN	BIDANG URUSAN	PROGRAM/KEGIATAN	INDIKATOR	SUB KEGIATAN	INDIKATOR SUB KEG	KEGIATAN	INDIKATOR KEGIATAN	PROGRAM	INDIKATOR PROGRAM	BIDANG URUSAN	URUSAN	KODE				
													Bertambahnya sarana dan prasarana aparatur yang memadai								
													Tersedianya dokumen perencanaan dan evaluasi pelaksanaan pembangunan Perangkat daerah								
						Untuk Pembayaran Gaji K2 pengalihan dari kegiatan Penunjang Administrasi Perkantoran															
5	**01**	**05**		**Program Pendukung Operasional SKPD**	**Program Pendukung Operasional SKPD**	**Program Peningkatan Kapasitas Sumber Daya Aparatur**	Jumlah aparatur yang meningkat kapasitasnya													
5	01	05	01	Program Pendukung Operasional SKPD	Program Pendukung Operasional SKPD	Pendidikan dan pelatihan formal	Jumlah bulan tersedia kegiatan pendidikan dan pelatihan formal													
								Pendidikan dan Pelatihan Formal	**Jumlah pegawai yang memperoleh pendidikan dan pelatihan formal**	**Peningkatan Disiplin dan Kapasitas Sumber Daya Aparatur**	**Presentase Terselenggaranya kegiatan Peningkatan Disiplin dan Kapasitas Sumber Daya Aparatur**	Program Penunjang Urusan Pemerintahan Daerah	Meningkatkan kebutuhan Sarana Pelayanan Administrasi Perkantoran	**XX**	**X**	**X**	**XX**	**01**	**2.04**	**09**
													Bertambahnya sarana dan prasarana aparatur yang memadai								
													Tersedianya dokumen perencanaan dan evaluasi pelaksanaan pembangunan Perangkat daerah								

Mengetahui,
SEKRETARIS DAERAH
KABUPATEN KEBUMEN

H. AHMAD UJANG SUGIONO, S.H
Pembina Utama Madya
NIP. 196411171992011002

KEPALA BADAN PERENCANAAN DAN PENELITIAN
DAN PENGAMBANGAN DAERAH
KABUPATEN KEBUMEN

Ir. PUDJIRAHAJU
Pembina Utama Muda
NIP. 19620713 198703 2 005

DIREKTUR RSUD PREMBUN
KABUPATEN KEBUMEN

dr. IWAN DANARDONO, Sp.Rad, MMR
Pembina Tk 1
NIP. 19680321 199903 1 006

TABEL KERJA
PEMETAAN PROGRAM DAN KEGIATAN RENSTRA/RPJMD KE DALAM PERMENDAGRI 90 TAHUN 2019

PERMENDAGRI 13/RPJMD/RENSTRA/RKPD/RENJA								PERMENDAGRI 90 TAHUN 2019											
KODE				URUSAN	BIDANG URUSAN	PROGRAM/KEGIATAN	INDIKATOR	SUB KEGIATAN	INDIKATOR SUB KEG	KEGIATAN	INDIKATOR KEGIATAN	PROGRAM	INDIKATOR PROGRAM	BIDANG URUSAN	URUSAN	KODE				
						Belanja Tidak Langsung														
						Gaji/Tunjangan		Penyediaan Gaji dan Tunjangan ASN	Jumlag Bulan Penyediaan Gaji dan Tunjangan ASN	Administrasi Keuangan	Jumlah ASN yang mendapatkan gaji dan tunjangan	Program Penunjang Urusan Pemerintahan Daerah	Meningkatkan kebutuhan Sarana Pelayanan Administrasi Perkantoran	XX	X	X	XX	01	2.02	01
									Jumlah tamsil/tukin PNS yang dibayar				Bertambahnya sarana dan prasarana aparatur yang memadai							
									Jumlah insentif retribusi yang dibayar				Tersedianya dokumen perencanaan dan evaluasi pelaksanaan pembangunan Perangkat daerah							
5	**01**	**01**		**Program Pendukung Operasional SKPD**	**Program Pendukung Operasional SKPD**	**Program Pelayanan Administrasi Perkantoran**	**Meningkatkan kebutuhan Sarana Pelayanan Admisnistrasi Perkantoran**													
5	01	01	01	Program Pendukung Operasional SKPD	Program Pendukung Operasional SKPD	Penyediaan jasa surat menyurat	Tersedianya jasa surat menyurat (dokumen)	Penyediaan Jasa Surat Menyurat	Jumlah Bulan Jasa surat Menyurat yang Dilayani	Administrasi Umum	Prosentase pemenuhan kebutuhan administrasi umum	Program Penunjang Urusan Pemerintahan Daerah	Meningkatkan kebutuhan Sarana Pelayanan Administrasi Perkantoran	XX	X	X	XX	01	2.03	01
													Bertambahnya sarana dan prasarana aparatur yang memadai							
													Tersedianya dokumen perencanaan dan evaluasi pelaksanaan pembangunan Perangkat daerah							
5	01	01	02	Program Pendukung Operasional SKPD	Program Pendukung Operasional SKPD	Penyediaan jasa komunikasi, sumber daya air dan listrik	Tersedianya jasa komunikasi, sumber daya air dan listrik (bulan)	Penyediaan Jasa Komunikasi, Sumber Daya Air dan Listrik	Jumlah Bulan Pembayaran Rekening Air, Listrik dan Telepon	Administrasi Umum	Prosentase pemenuhan kebutuhan administrasi umum	Program Penunjang Urusan Pemerintahan Daerah	Meningkatkan kebutuhan Sarana Pelayanan Administrasi Perkantoran	XX	X	X	XX	01	2.03	02
													Bertambahnya sarana dan prasarana aparatur yang memadai							
													Tersedianya dokumen perencanaan dan evaluasi pelaksanaan pembangunan Perangkat daerah							
5	01	01	06	Program Pendukung Operasional SKPD	Program Pendukung Operasional SKPD	Penyediaan jasa pemeliharaan dan perizinan kendaraan dinas/operasional	Tersedianya jasa pemeliharaan dan perizinan kendaraan dinas/operasional (unit)	Penyediaan Jasa Pemeliharaan dan Perizinan Kendaraan Dinas/Operasional	Jumlah Bulan Perbaikan/Pemeliharaan Kendaraan Dinas, BBM, dan Jasa KIR Serta STNK yang dilaksanakan	Administrasi Umum	Prosentase pemenuhan kebutuhan administrasi umum	Program Penunjang Urusan Pemerintahan Daerah	Meningkatkan kebutuhan Sarana Pelayanan Administrasi Perkantoran	XX	X	X	XX	01	2.03	06
													Bertambahnya sarana dan prasarana aparatur yang memadai							
													Tersedianya dokumen perencanaan dan evaluasi pelaksanaan pembangunan Perangkat daerah							
5	01	01	07	Program Pendukung Operasional SKPD	Program Pendukung Operasional SKPD	Penyediaan Jasa Administrasi Keuangan	Tersedianya jasa administrasi perkantoran (orang)	Penyediaan Jasa Administrasi Keuangan	Jumlah Bulan Pembayaran Honor Panitia Pengelola Kegiatan Sekretariat dan Semua Bidang yang Dilaksanakan	Administrasi Umum	Prosentase pemenuhan kebutuhan administrasi umum	Program Penunjang Urusan Pemerintahan Daerah	Meningkatkan kebutuhan Sarana Pelayanan Administrasi Perkantoran	XX	X	X	XX	01	2.03	07
													Bertambahnya sarana dan prasarana aparatur yang memadai							

PERMENDAGRI 13/RPJMD/RENSTRA/RKPD/RENJA								PERMENDAGRI 90 TAHUN 2019												
KODE				URUSAN	BIDANG URUSAN	PROGRAM/KEGIATAN	INDIKATOR	SUB KEGIATAN	INDIKATOR SUB KEG	KEGIATAN	INDIKATOR KEGIATAN	PROGRAM	INDIKATOR PROGRAM	BIDANG URUSAN	URUSAN	KODE				
													Tersedianya dokumen perencanaan dan evaluasi pelaksanaan pembangunan Perangkat daerah							
5	01	01	08	Program Pendukung Operasional SKPD	Program Pendukung Operasional SKPD	Penyediaan jasa kebersihan kantor	Tersedianya jasa kebersihan kantor (paket)	Penyediaan Jasa Kebersihan Kantor	Jumlah Bulan Tersedianya Alat Pembersih dan Bahan Pembersih	Administrasi Umum	Prosentase pemenuhan kebutuhan administrasi umum	Program Penunjang Urusan Pemerintahan Daerah	Meningkatkan kebutuhan Sarana Pelayanan Administrasi Perkantoran	XX	X	X	XX	01	2.03	08
													Bertambahnya sarana dan prasarana aparatur yang memadai							
													Tersedianya dokumen perencanaan dan evaluasi pelaksanaan pembangunan Perangkat daerah							
5	01	01	09	Program Pendukung Operasional SKPD	Program Pendukung Operasional SKPD	Penyediaan jasa perbaikan peralatan kerja	Tersedianya jasa peralatan kerja (paket)	Penyediaan Jasa Perbaikan Peralatan Kerja	Jumlah bulan Kelancaran Pelaksana Kerja	Administrasi Umum	Prosentase pemenuhan kebutuhan administrasi umum	Program Penunjang Urusan Pemerintahan Daerah	Meningkatkan kebutuhan Sarana Pelayanan Administrasi Perkantoran	XX	X	X	XX	01	2.03	09
													Bertambahnya sarana dan prasarana aparatur yang memadai							
													Tersedianya dokumen perencanaan dan evaluasi pelaksanaan pembangunan Perangkat daerah							
5	01	01	10	Program Pendukung Operasional SKPD	Program Pendukung Operasional SKPD	Penyediaan alat tulis kantor	Tersedianya alat tulis kantor (Paket)	Penyediaan Alat Tulis Kantor	Jumlah Bulan Kelancaran Pelaksanaan Kerja	Administrasi Umum	Prosentase pemenuhan kebutuhan administrasi umum	Program Penunjang Urusan Pemerintahan Daerah	Meningkatkan kebutuhan Sarana Pelayanan Administrasi Perkantoran	XX	X	X	XX	01	2.03	10
													Bertambahnya sarana dan prasarana aparatur yang memadai							
													Tersedianya dokumen perencanaan dan evaluasi pelaksanaan pembangunan Perangkat daerah							
5	01	01	11	Program Pendukung Operasional SKPD	Program Pendukung Operasional SKPD	Penyediaan barang cetakan dan penggandaan	Tersedianya barang cetakan dan penggandaan (paket)	Penyediaan Barang Cetakan dan Penggandaan	Jumlah Bahan Penyediaan Barang Cetakan, Penggandaan, Copy, dll	Administrasi Umum	Prosentase pemenuhan kebutuhan administrasi umum	Program Penunjang Urusan Pemerintahan Daerah	Meningkatkan kebutuhan Sarana Pelayanan Administrasi Perkantoran	XX	X	X	XX	01	2.03	11
													Bertambahnya sarana dan prasarana aparatur yang memadai							
													Tersedianya dokumen perencanaan dan evaluasi pelaksanaan pembangunan Perangkat daerah							
5	01	01	12	Program Pendukung Operasional SKPD	Program Pendukung Operasional SKPD	Penyediaan komponen instalasi listrik/penerangan bangunan kantor	Tersedianya komponen instalasi listrik/penerangan banguunan kantor (paket)	Penyediaan Komponen Instalasi Listrik/Penerangan Bangunan Kantor	Jumlah Bulan Penyediaan Komponen Listrik/Penerangan	Administrasi Umum	Prosentase pemenuhan kebutuhan administrasi umum	Program Penunjang Urusan Pemerintahan Daerah	Meningkatkan kebutuhan Sarana Pelayanan Administrasi Perkantoran	XX	X	X	XX	01	2.03	12
													Bertambahnya sarana dan prasarana aparatur yang memadai							

PERMENDAGRI 13/RPJMD/RENSTRA/RKPD/RENJA								PERMENDAGRI 90 TAHUN 2019												
KODE				URUSAN	BIDANG URUSAN	PROGRAM/KEGIATAN	INDIKATOR	SUB KEGIATAN	INDIKATOR SUB KEG	KEGIATAN	INDIKATOR KEGIATAN	PROGRAM	INDIKATOR PROGRAM	BIDANG URUSAN	URUSAN	KODE				
													Tersedianya dokumen perencanaan dan evaluasi pelaksanaan pembangunan Perangkat daerah							
5	01	01	15	Program Pendukung Operasional SKPD	Program Pendukung Operasional SKPD	Penyediaan bahan bacaan dan peraturan perundang-undangan	Tersedianya bahan bacaan dan perundangan-undangan (bulan)	Penyediaan Bahan Bacaan dan Peraturan Perundang-Undangan	Jumlah Bulan Penyediaan Surat Kabar	Administrasi Umum	Prosentase pemenuhan kebutuhan administrasi umum	Program Penunjang Urusan Pemerintahan Daerah	Meningkatkan kebutuhan Sarana Pelayanan Administrasi Perkantoran	XX	X	X	XX	01	2.03	15
													Bertambahnya sarana dan prasarana aparatur yang memadai							
													Tersedianya dokumen perencanaan dan evaluasi pelaksanaan pembangunan Perangkat daerah							
5	01	01	17	Program Pendukung Operasional SKPD	Program Pendukung Operasional SKPD	Penyediaan makanan dan minuman	Tersedianya makanan dan minuman (bulan)	Penyediaan Makanan dan Minuman	Jumlah bulan Penyediaan Jamuan Rapat dan Tamu dan Karnaval Pembangunan	Administrasi Umum	Prosentase pemenuhan kebutuhan administrasi umum	Program Penunjang Urusan Pemerintahan Daerah	Meningkatkan kebutuhan Sarana Pelayanan Administrasi Perkantoran	XX	X	X	XX	01	2.03	17
													Bertambahnya sarana dan prasarana aparatur yang memadai							
													Tersedianya dokumen perencanaan dan evaluasi pelaksanaan pembangunan Perangkat daerah							
5	01	01	18	Program Pendukung Operasional SKPD	Program Pendukung Operasional SKPD	Rapat-rapat koordinasi dan konsultasi ke luar daerah	Terlaksananya rapat-rapat koordinasi dan konsultasi ke luar daerah (bulan)	Rapat-Rapat Koordinasi dan Konsultasi Ke Luar Daerah	Jumlah Pembayaran Perjalanan Dinas Luar Daerah	Administrasi Umum	Prosentase pemenuhan kebutuhan administrasi umum	Program Penunjang Urusan Pemerintahan Daerah	Meningkatkan kebutuhan Sarana Pelayanan Administrasi Perkantoran	XX	X	X	XX	01	2.03	18
													Bertambahnya sarana dan prasarana aparatur yang memadai							
													Tersedianya dokumen perencanaan dan evaluasi pelaksanaan pembangunan Perangkat daerah							
5	01	01	19	Program Pendukung Operasional SKPD	Program Pendukung Operasional SKPD	Penunjang Administrasi Perkantoran	Tersedianya jasa administrasi perkantoran (orang)	Penyediaan Jasa Administrasi Keuangan	Jumlah PTT/HL yang dibayar	Administrasi Umum	Prosentase pemenuhan kebutuhan administrasi umum	Program Penunjang Urusan Pemerintahan Daerah	Meningkatkan kebutuhan Sarana Pelayanan Administrasi Perkantoran	XX	X	X	XX	01	2.03	07
													Bertambahnya sarana dan prasarana aparatur yang memadai							
													Tersedianya dokumen perencanaan dan evaluasi pelaksanaan pembangunan Perangkat daerah							
5	**01**	**02**		**Program Pendukung Operasional SKPD**	**Program Pendukung Operasional SKPD**	**Program Peningkatan Sarana dan Prasarana Aparatur**	**Bertambahnya sarana dan prasarana aparatur yang memadai**													
5	01	02	05	Program Pendukung Operasional SKPD	Program Pendukung Operasional SKPD	Pengadaan Kendaraan Dinas Operasional	Pengadaan kendaraan dinas operasional (roda 4), Pengadaan kendaraan dinas roda 2	Pengadaan Kendaraan Dinas/Operasional	Jumlah kendaraan operasional khusus (trail) yang diadakan	Administrasi Umum	Prosentase pemenuhan kebutuhan administrasi umum	Program Penunjang Urusan Pemerintahan Daerah	Meningkatkan kebutuhan Sarana Pelayanan Administrasi Perkantoran	XX	X	X	XX	01	2.03	20
									Jumlah kendaraan operasional barang (roda tiga) yang diadakan				Bertambahnya sarana dan prasarana aparatur yang memadai							

PERMENDAGRI 13/RPJMD/RENSTRA/RKPD/RENJA								PERMENDAGRI 90 TAHUN 2019													
KODE				URUSAN	BIDANG URUSAN	PROGRAM/KEGIATAN	INDIKATOR	SUB KEGIATAN	INDIKATOR SUB KEG	KEGIATAN	INDIKATOR KEGIATAN	PROGRAM	INDIKATOR PROGRAM	BIDANG URUSAN	URUSAN	KODE				
													Tersedianya dokumen perencanaan dan evaluasi pelaksanaan pembangunan Perangkat daerah								
5	01	02	07	Program Pendukung Operasional SKPD	Program Pendukung Operasional SKPD	Pengadaan Perlengkapan Gedung Kantor	Jumlah perlengkapan gedung kantor yang diadakan	Pengadaan Perlengkapan Gedung Kantor	Jumlah Unit Barang Gedung Kantor yang Diadakan	Administrasi Umum	Prosentase pemenuhan kebutuhan administrasi umum	Program Penunjang Urusan Pemerintahan Daerah	Meningkatkan kebutuhan Sarana Pelayanan Administrasi Perkantoran	XX	X	X	XX	01	2.03	22
													Bertambahnya sarana dan prasarana aparatur yang memadai								
													Tersedianya dokumen perencanaan dan evaluasi pelaksanaan pembangunan Perangkat daerah								
5	01	02	12	Program Pendukung Operasional SKPD	Program Pendukung Operasional SKPD	Pengadaan tanah	Tanah untuk jalan kabupaten	Pembebasan Lahan/Tanah Untuk Penyelenggaraan Jalan	Jumlah lahan tanah untuk jalan yang tersedia	Penyelenggaraan Jalan Kabupaten/Kota	Capaian jalan kabupaten dalam kondisi baik	PROGRAM PENYELENGGARAAN JALAN	Capaian jalan kondisi mantap (sedang dan baik)	PEKERJAAN UMUM DAN PENATAAN RUANG	WAJIB YANG BERKAITAN DENGAN PELAYANAN DASAR	1	03	10	2.01	02
									Jumlah lahan yang tersedia untuk jalan akses ke Makodim di Kebumen		Jumlah turap/talud/bronjong jalan yang terbangun		Berfungsinya kembali jalan dan jembatan yang rusak akibat bencana								
									Jumlah lahan yang tersedia untuk Oprit Jembatan Sokanila, Sidodadii, Kecamatan Puring				peningkatan jumlah jembatan dalam kondisi baik								
5	01	02	29	Program Pendukung Operasional SKPD	Program Pendukung Operasional SKPD	Pemeliharaan rutin/berkala mebeleur	Jumlah bulan meubeler	Pemeliharaan Rutin/Berkala Mebeleur	Jumlah Bulan Tersedianya Biaya Pemeliharaan Mebeler yang dilaksanakan	Administrasi Umum	Prosentase pemenuhan kebutuhan administrasi umum	Program Penunjang Urusan Pemerintahan Daerah	Meningkatkan kebutuhan Sarana Pelayanan Administrasi Perkantoran	XX	X	X	XX	01	2.03	35
													Bertambahnya sarana dan prasarana aparatur yang memadai								
													Tersedianya dokumen perencanaan dan evaluasi pelaksanaan pembangunan Perangkat daerah								
1	**03**	**07**		**Wajib Pelayanan Dasar**	**Pekerjaan Umum dan Penataan Ruang**	**Program peningkatan jalan dan jembatan**	**Peningkatan/ perkuatan struktur atau peningkatan kapasitas lalu lintas**														
1	03	07	03	Wajib Pelayanan Dasar	Pekerjaan Umum dan Penataan Ruang	Peningkatan jalan	Jalan dalam kondisi baik	Pelebaran Jalan Menuju Standar	Jumlah ruas jalan yang dilebarkan	Penyelenggaraan Jalan Kabupaten/Kota	Capaian jalan kabupaten dalam kondisi baik	PROGRAM PENYELENGGARAAN JALAN	Capaian jalan kondisi mantap (sedang dan baik)	PEKERJAAN UMUM DAN PENATAAN RUANG	WAJIB YANG BERKAITAN DENGAN PELAYANAN DASAR	1	03	10	2.01	06
											Jumlah turap/talud/bronjong jalan yang terbangun		Berfungsinya kembali jalan dan jembatan yang rusak akibat bencana								
													peningkatan jumlah jembatan dalam kondisi baik								
1	03	07	04	Wajib Pelayanan Dasar	Pekerjaan Umum dan Penataan Ruang	Peningkatan jembatan	Jembatan dalam kondisi baik	Pelebaran Jembatan	Jumlah jembatan yang dilebarkan	Penyelenggaraan Jalan Kabupaten/Kota	Capaian jalan kabupaten dalam kondisi baik	PROGRAM PENYELENGGARAAN JALAN	Capaian jalan kondisi mantap (sedang dan baik)	PEKERJAAN UMUM DAN PENATAAN RUANG	WAJIB YANG BERKAITAN DENGAN PELAYANAN DASAR	1	03	10	2.01	17
											Jumlah turap/talud/bronjong jalan yang terbangun		Berfungsinya kembali jalan dan jembatan yang rusak akibat bencana								
													peningkatan jumlah jembatan dalam kondisi baik								
1	**03**	**15**		**Wajib Pelayanan Dasar**	**Pekerjaan Umum dan Penataan Ruang**	**Program pembangunan jalan dan jembatan**	**Jumlah Dokumen Perencanaan Pembangunan Jalan dan Jembatan**														
1	03	15	01	Wajib Pelayanan Dasar	Pekerjaan Umum dan Penataan Ruang	Perencanaan pembangunan jalan	Tersedianya dokumen perencanaan teknik jalan	Penyusunan Rencana, Kebijakan, Strategi dan Teknis Sistem Pengembangan Jalan	Jumlah dokumen perencanaan jalan dan jembatan yang disusun	Penyelenggaraan Jalan Kabupaten/Kota	Capaian jalan kabupaten dalam kondisi baik	PROGRAM PENYELENGGARAAN JALAN	Capaian jalan kondisi mantap (sedang dan baik)	PEKERJAAN UMUM DAN PENATAAN RUANG	WAJIB YANG BERKAITAN DENGAN PELAYANAN DASAR	1	03	10	2.01	01

PERMENDAGRI 13/RPJMD/RENSTRA/RKPD/RENJA								PERMENDAGRI 90 TAHUN 2019													
KODE				URUSAN	BIDANG URUSAN	PROGRAM/KEGIATAN	INDIKATOR	SUB KEGIATAN	INDIKATOR SUB KEG	KEGIATAN	INDIKATOR KEGIATAN	PROGRAM	INDIKATOR PROGRAM	BIDANG URUSAN	URUSAN	KODE				
											Jumlah turap/talud/bronjong jalan yang terbangun		Berfungsinya kembali jalan dan jembatan yang rusak akibat bencana								
													peningkatan jumlah jembatan dalam kondisi baik								
1	03	15	03	Wajib Pelayanan Dasar	Pekerjaan Umum dan Penataan Ruang	Pembangunan jalan	Terbangunnya jalan	Pembangunan Jalan	Jumlah panjang jalan JJLU yang terbangun	Penyelenggaraan Jalan Kabupaten/Kota	Capaian jalan kabupaten dalam kondisi baik	PROGRAM PENYELENGGARAAN JALAN	Capaian jalan kondisi mantap (sedang dan baik)	PEKERJAAN UMUM DAN PENATAAN RUANG	WAJIB YANG BERKAITAN DENGAN PELAYANAN DASAR	1	03	10	2.01	05
1	03	15	04	Wajib Pelayanan Dasar	Pekerjaan Umum dan Penataan Ruang	Perencanaan pembangunan jembatan	Tersedianya dokumen perencanaan teknik jembatan	Penyusunan Rencana, Kebijakan, Strategi dan Teknis Sistem Pengembangan Jalan	Jumlah dokumen perencanaan jalan dan jembatan yang disusun	Penyelenggaraan Jalan Kabupaten/Kota	Capaian jalan kabupaten dalam kondisi baik	PROGRAM PENYELENGGARAAN JALAN	Capaian jalan kondisi mantap (sedang dan baik)	PEKERJAAN UMUM DAN PENATAAN RUANG	WAJIB YANG BERKAITAN DENGAN PELAYANAN DASAR	1	03	10	2.01	01
											Jumlah turap/talud/bronjong jalan yang terbangun		Berfungsinya kembali jalan dan jembatan yang rusak akibat bencana								
													peningkatan jumlah jembatan dalam kondisi baik								
1	03	15	05	Wajib Pelayanan Dasar	Pekerjaan Umum dan Penataan Ruang	Pembangunan jembatan	Terbangunnya jembatan	Pembangunan Jembatan	Jumlah LS jembatan yang terbangun	Penyelenggaraan Jalan Kabupaten/Kota	Capaian jalan kabupaten dalam kondisi baik	PROGRAM PENYELENGGARAAN JALAN	Capaian jalan kondisi mantap (sedang dan baik)	PEKERJAAN UMUM DAN PENATAAN RUANG	WAJIB YANG BERKAITAN DENGAN PELAYANAN DASAR	1	03	10	2.01	12
											Jumlah turap/talud/bronjong jalan yang terbangun		Berfungsinya kembali jalan dan jembatan yang rusak akibat bencana								
													peningkatan jumlah jembatan dalam kondisi baik								
1	03	15	06	Wajib Pelayanan Dasar	Pekerjaan Umum dan Penataan Ruang	Monitoring Evaluasi dan Pelaporan	Terlaksananya monitoring evaluasi	Survey Kondisi Jalan/Jembatan	Jumlah ruas jalan jembatan yang disurvey	Penyelenggaraan Jalan Kabupaten/Kota	Capaian jalan kabupaten dalam kondisi baik	PROGRAM PENYELENGGARAAN JALAN	Capaian jalan kondisi mantap (sedang dan baik)	PEKERJAAN UMUM DAN PENATAAN RUANG	WAJIB YANG BERKAITAN DENGAN PELAYANAN DASAR	1	03	10	2.01	04
									Jumlah THL Bina Marga yang dibayar		Jumlah turap/talud/bronjong jalan yang terbangun		Berfungsinya kembali jalan dan jembatan yang rusak akibat bencana								
									Jumlah operasional pemeliharaan alat berat				peningkatan jumlah jembatan dalam kondisi baik								
4	**01**	**15**		**Fungsi Penunjang Urusan Pemerintahan**	**Perencanaan Pembangunan**	**Program Pengembangan Data/Informasi**															
4	01	15	01	Fungsi Penunjang Urusan Pemerintahan	Perencanaan Pembangunan	Pengumpulan, updating, dan analisis data informasi capaian target kinerja program dan kegiatan	Tersedianya dokumen perencanaan dan evaluasi pembangunan pada perangkat daerah	Penyusunan Dokumen Evaluasi Perangkat Daerah	Jumlah dokumen evaluasi yang disusun	Perencanaan dan Evaluasi Kinerja Perangkat Daerah	Rasio Cakupan Kebijakan Perencanaan dan Monev Kinerja	PROGRAM PENUNJANG URUSAN PEMERINTAHAN DAERAH	Meningkatkan kebutuhan Sarana Pelayanan Administrasi Perkantoran	XX	X	X	XX	01	2.01	03
									Jumlah HL yang mengelola perencanaan				Bertambahnya sarana dan prasarana aparatur yang memadai								
													Tersedianya dokumen perencanaan dan evaluasi pelaksanaan pembangunan Perangkat daerah								
4	01	15	02	Fungsi Penunjang Urusan Pemerintahan	Perencanaan Pembangunan	Penyusunan dan pengumpulan data/informasi kebutuhan penyusunan dokumen perencanaan	Meningkatkan kualitas dokumen perencanaan	Penyusunan Program dan Kegiatan Perangkat Daerah dalam Dokumen Perencanaan	Jumlah dokumen perencanaan yang disusun	Perencanaan dan Evaluasi Kinerja Perangkat Daerah	Rasio Cakupan Kebijakan Perencanaan dan Monev Kinerja	PROGRAM PENUNJANG URUSAN PEMERINTAHAN DAERAH	Meningkatkan kebutuhan Sarana Pelayanan Administrasi Perkantoran	XX	X	X	XX	01	2.01	02
									Jumlah dokumen AHSP PU yang disusun				Bertambahnya sarana dan prasarana aparatur yang memadai								
													Tersedianya dokumen perencanaan dan evaluasi pelaksanaan pembangunan Perangkat daerah								
1	**03**	**16**		**Wajib Pelayanan Dasar**	**Pekerjaan Umum dan Penataan Ruang**	**Program pembangunan saluran drainase /gorong gorong**	**Berkurangnya genangan air di permukiman**														
1	03	16	03	Wajib Pelayanan Dasar	Pekerjaan Umum dan Penataan Ruang	Pembangunan saluran drainase/ gorong gorong	Terbangunnya saluran drainase/ gorong gorong	Pembangunan Sistem Drainase Perkotaan dan Lingkungan	Jumlah saluran drainase/ gorong gorong yang dibangun	Pembangunan Sistem Drainase Perkotaan dan Lingkungan	Prosentase Drainase dalam Kondisi Baik	PROGRAM PENGELOLAAN DAN PENGEMBANGAN SISTEM DRAINASE	Prosentase Drainase dalam Kondisi Baik	PEKERJAAN UMUM DAN PENATAAN RUANG	WAJIB YANG BERKAITAN DENGAN PELAYANAN DASAR	1	03	06	2.01	05

PERMENDAGRI 13/RPJMD/RENSTRA/RKPD/RENJA							PERMENDAGRI 90 TAHUN 2019								KODE				
KODE				URUSAN	BIDANG URUSAN	PROGRAM/KEGIATAN	INDIKATOR	SUB KEGIATAN	INDIKATOR SUB KEG	KEGIATAN	INDIKATOR KEGIATAN	PROGRAM	INDIKATOR PROGRAM	BIDANG URUSAN	URUSAN					
1	03	16	05	Wajib Pelayanan Dasar	Pekerjaan Umum dan Penataan Ruang	Rehabilitasi/Pemeliharaan saluran drainase/gorong-gorong	Terpeliharanya saluran Drainase / Gorong-gorong	Rehabilitasi Saluran Drainase Perkotaan dan Lingkungan	Jumlah saluran drainase/ gorong gorong yang terehabilitasi/ terpelihara	Pembangunan Sistem Drainase Perkotaan dan Lingkungan	Prosentase Drainase dalam Kondisi Baik	PROGRAM PENGELOLAAN DAN PENGEMBANGAN SISTEM DRAINASE	Prosentase Drainase dalam Kondisi Baik	PEKERJAAN UMUM DAN PENATAAN RUANG	WAJIB YANG BERKAITAN DENGAN PELAYANAN DASAR	1	03	06	2.01	09
1	**03**	**17**		**Wajib Pelayanan Dasar**	**Pekerjaan Umum dan Penataan Ruang**	**Program pembangunan turap/talud/bronjong**	**Jumlah turap/ talud/ bronjong yang terbangun**													
1	03	17	01	Wajib Pelayanan Dasar	Pekerjaan Umum dan Penataan Ruang	Perencana an turap/ talud/ bronjong	Tersedianya dok perenc turap/ talud/ bronjong	Penyusunan Rencana, Kebijakan, Strategi dan Teknis Sistem Pengembangan Jalan	Jumlah dokumen perencanaan jalan dan jembatan yang disusun	Penyelenggaraan Jalan Kabupaten/Kota	Capaian jalan kabupaten dalam kondisi baik	PROGRAM PENYELENGGARAAN JALAN	Capaian jalan kondisi mantap (sedang dan baik)	PEKERJAAN UMUM DAN PENATAAN RUANG	WAJIB YANG BERKAITAN DENGAN PELAYANAN DASAR	1	03	10	2.01	01
											Jumlah turap/talud/bronjong jalan yang terbangun		Berfungsinya kembali jalan dan jembatan yang rusak akibat bencana							
													peningkatan jumlah jembatan dalam kondisi baik							
1	03	17	03	Wajib Pelayanan Dasar	Pekerjaan Umum dan Penataan Ruang	Pembangunan turap/ talud/ bronjong	Terbangunn ya turap/ talud/bronjong pengaman jalan dan jembatan	Pemeliharaan Berkala Jalan	Jumlah jalan kabupaten yang terpelihara	Penyelenggaraan Jalan Kabupaten/Kota	Capaian jalan kabupaten dalam kondisi baik	PROGRAM PENYELENGGARAAN JALAN	Capaian jalan kondisi mantap (sedang dan baik)	PEKERJAAN UMUM DAN PENATAAN RUANG	WAJIB YANG BERKAITAN DENGAN PELAYANAN DASAR	1	03	10	2.01	10
									Jumlah jalan kabupaten yang terpelihara dengan dana DAK		Jumlah turap/talud/bronjong jalan yang terbangun		Berfungsinya kembali jalan dan jembatan yang rusak akibat bencana							
													peningkatan jumlah jembatan dalam kondisi baik							
1	**03**	**17**		**Wajib Pelayanan Dasar**	**Pekerjaan Umum dan Penataan Ruang**	**Program peningkatan dan pengembangan pengelolaan keuangan daerah**	**Tersusunnya Laporan Keuangan dan Aset**													
1	03	17	16	Wajib Pelayanan Dasar	Pekerjaan Umum dan Penataan Ruang	Peningkatan manajemen aset/barang daerah	Capaian SPKD Tertib Administrasi Aset Tepat Waktu	Penyediaan Jasa Jaminan Barang Milik Daerah	Jumlah aset/barang daerah yang dikelola dan diamankan (***)	Administrasi Umum	Prosentase pemenuhan kebutuhan administrasi umum	Program Penunjang Urusan Pemerintahan Daerah	Meningkatkan kebutuhan Sarana Pelayanan Administrasi Perkantoran	XX	X	X	XX	01	2.03	03
													Bertambahnya sarana dan prasarana aparatur yang memadai							
													Tersedianya dokumen perencanaan dan evaluasi pelaksanaan pembangunan Perangkat daerah							
1	03	17	21	Wajib Pelayanan Dasar	Pekerjaan Umum dan Penataan Ruang	Pengaman Aset/Barang Milik Daerah	Jumlah lokasi pengamanan terhadap aset yang tercapai	Penyediaan Jasa Jaminan Barang Milik Daerah	Jumlah aset/barang daerah yang dikelola dan diamankan (***)	Administrasi Umum	Prosentase pemenuhan kebutuhan administrasi umum	Program Penunjang Urusan Pemerintahan Daerah	Meningkatkan kebutuhan Sarana Pelayanan Administrasi Perkantoran	XX	X	X	XX	01	2.03	04
													Bertambahnya sarana dan prasarana aparatur yang memadai							
													Tersedianya dokumen perencanaan dan evaluasi pelaksanaan pembangunan Perangkat daerah							
3	**06**	**18**		**Pilihan**	**Perdagangan**	**Program peningkatan efisiensi perdagangan dalam negeri**	**Terlaksanya proses rekomendasi penerbitan IUJK**													
3	06	18	02	Pilihan	Perdagangan	Fasilitas kemudahan perijinan pengembangan usaha	rekomendasi penerbitan IUJK	Pengelolaan Operasional Layanan Informasi Jasa Konstruksi	-	Penyelenggaraan Sistem Informasi Jasa Konstruksi Cakupan Daerah Kabupaten/Kota	Persentase IUJK yang terekomendasi	PROGRAM PENGEMBANGAN JASA KONSTRUKSI	Persentase IUJK yang terekomendasi	PEKERJAAN UMUM DAN PENATAAN RUANG	WAJIB YANG BERKAITAN DENGAN PELAYANAN DASAR	1	03	11	2.02	01
1	**03**	**18**		**Wajib Pelayanan Dasar**	**Pekerjaan Umum dan Penataan Ruang**	**Program rehabilitasi/pemeliharaan jalan dan jembatan**	**Capaian jalan kondisi mantap (sedang dan baik)**													
							Peningkatan jumlah jembatan dalam kondisi baik													
1	03	18	01	Wajib Pelayanan Dasar	Pekerjaan Umum dan Penataan Ruang	Perencanaan rehabilitasi/ pemeliharaa n jalan	Tersedianya dokumen perencanaan teknik jalan	Penyusunan Rencana, Kebijakan, Strategi dan Teknis Sistem Pengembangan Jalan	Jumlah dokumen perencanaan jalan dan jembatan yang disusun	Penyelenggaraan Jalan Kabupaten/Kota	Capaian jalan kabupaten dalam kondisi baik	PROGRAM PENYELENGGARAAN JALAN	Capaian jalan kondisi mantap (sedang dan baik)	PEKERJAAN UMUM DAN PENATAAN RUANG	WAJIB YANG BERKAITAN DENGAN PELAYANAN DASAR	1	03	10	2.01	01

PERMENDAGRI 13/RPJMD/RENSTRA/RKPD/RENJA								PERMENDAGRI 90 TAHUN 2019													
KODE				URUSAN	BIDANG URUSAN	PROGRAM/KEGIATAN	INDIKATOR	SUB KEGIATAN	INDIKATOR SUB KEG	KEGIATAN	INDIKATOR KEGIATAN	PROGRAM	INDIKATOR PROGRAM	BIDANG URUSAN	URUSAN	KODE				
											Jumlah turap/talud/bronjong jalan yang terbangun		Berfungsinya kembali jalan dan jembatan yang rusak akibat bencana								
													peningkatan jumlah jembatan dalam kondisi baik								
1	03	18	02	Wajib Pelayanan Dasar	Pekerjaan Umum dan Penataan Ruang	Perencanaan rehabilitasi/ pemeliharaa n jembatan	Tersedianya dokumen perencanaan teknik jembatan	Penyusunan Rencana, Kebijakan, Strategi dan Teknis Sistem Pengembangan Jalan	Jumlah dokumen perencanaan jalan dan jembatan yang disusun	Penyelenggaraan Jalan Kabupaten/Kota	Capaian jalan kabupaten dalam kondisi baik	PROGRAM PENYELENGGARAAN JALAN	Capaian jalan kondisi mantap (sedang dan baik)	PEKERJAAN UMUM DAN PENATAAN RUANG	WAJIB YANG BERKAITAN DENGAN PELAYANAN DASAR	1	03	10	2.01	01
											Jumlah turap/talud/bronjong jalan yang terbangun		Berfungsinya kembali jalan dan jembatan yang rusak akibat bencana								
													peningkatan jumlah jembatan dalam kondisi baik								
1	03	18	03	Wajib Pelayanan Dasar	Pekerjaan Umum dan Penataan Ruang	Rehabilitasi/ pemeliharaan jalan	Tertanganinya kerusakan jalan	Pemeliharaan Berkala Jalan	Jumlah jalan yang rutin terpelihara	Penyelenggaraan Jalan Kabupaten/Kota	Capaian jalan kabupaten dalam kondisi baik	PROGRAM PENYELENGGARAAN JALAN	Capaian jalan kondisi mantap (sedang dan baik)	PEKERJAAN UMUM DAN PENATAAN RUANG	WAJIB YANG BERKAITAN DENGAN PELAYANAN DASAR	1	03	10	2.01	11
											Jumlah turap/talud/bronjong jalan yang terbangun		Berfungsinya kembali jalan dan jembatan yang rusak akibat bencana								
													peningkatan jumlah jembatan dalam kondisi baik								
						Rehabilitasi/ pemeliharaan jalan (URC)	Tertanganinya kerusakan jalan	Pemeliharaan Rutin Jalan	Jumlah jalan yang rutin terpelihara	Penyelenggaraan Jalan Kabupaten/Kota	Capaian jalan kabupaten dalam kondisi baik	PROGRAM PENYELENGGARAAN JALAN	Capaian jalan kondisi mantap (sedang dan baik)	PEKERJAAN UMUM DAN PENATAAN RUANG	WAJIB YANG BERKAITAN DENGAN PELAYANAN DASAR	1	03	10	2.01	11
											Jumlah turap/talud/bronjong jalan yang terbangun		Berfungsinya kembali jalan dan jembatan yang rusak akibat bencana								
1	03	18	04	Wajib Pelayanan Dasar	Pekerjaan Umum dan Penataan Ruang	Rehabilitasi/ pemeliharaan jembatan	Tertanganinya kerusakan jembatan	Pemeliharaan Berkala Jembatan	Jumlah jembatan yang terpelihara	Penyelenggaraan Jalan Kabupaten/Kota	Capaian jalan kabupaten dalam kondisi baik	PROGRAM PENYELENGGARAAN JALAN	Capaian jalan kondisi mantap (sedang dan baik)	PEKERJAAN UMUM DAN PENATAAN RUANG	WAJIB YANG BERKAITAN DENGAN PELAYANAN DASAR	1	03	10	2.01	20
											Jumlah turap/talud/bronjong jalan yang terbangun		Berfungsinya kembali jalan dan jembatan yang rusak akibat bencana								
													peningkatan jumlah jembatan dalam kondisi baik								
1	03	18	06	Wajib Pelayanan Dasar	Pekerjaan Umum dan Penataan Ruang	Pengadaan Aspal/PC untuk bantuan ke Tk Desa/Kelurahan	Jumlah zak pengadaan PC/Semen 40kg/zak yang terlaksana	Pemberdayaan Masyarakat dalam Penataan Bangunan dan Lingkungan	Jumlah Pengadaan Aspal/Semen Untuk Desa	Penyelenggaraan Penataan Bangunan dan Lingkungannya di Daerah Kabupaten/Kota	Persentase penataan bangunan dan lingkungannya yang terselenggara	PROGRAM PENATAAN BANGUNAN DAN LINGKUNGANNYA	Cakupan penataan bangunan dan lingkungan	PEKERJAAN UMUM DAN PENATAAN RUANG	WAJIB YANG BERKAITAN DENGAN PELAYANAN DASAR	1	03	09	2.01	05
1	03	18	07	Wajib Pelayanan Dasar	Pekerjaan Umum dan Penataan Ruang	Rehabilitasi/ pemeliharaan jalan (DAK)	Tertanganinya kerusakan jalan	Pemeliharaan Berkala Jalan	Jumlah jalan kabupaten yang terpelihara	Penyelenggaraan Jalan Kabupaten/Kota	Capaian jalan kabupaten dalam kondisi baik	PROGRAM PENYELENGGARAAN JALAN	Capaian jalan kondisi mantap (sedang dan baik)	PEKERJAAN UMUM DAN PENATAAN RUANG	WAJIB YANG BERKAITAN DENGAN PELAYANAN DASAR	1	03	10	2.01	10
									Jumlah jalan kabupaten yang terpelihara dengan dana DAK		Jumlah turap/talud/bronjong jalan yang terbangun		Berfungsinya kembali jalan dan jembatan yang rusak akibat bencana								
1	03	22		**Wajib Pelayanan Dasar**	**Pekerjaan Umum dan Penataan Ruang**	**Program perencanaan pembangunan ekonomi**	**Jumlah perencanaan Pembangunan Ekonomi**														
1	03	22	04	Wajib Pelayanan Dasar	Pekerjaan Umum dan Penataan Ruang	koordinasi perencanaan pembangunan bidang ekonomi	Jumlah kegiatan operasional yang dilaksanakan	Penyusunan Rencana, Kebijakan, Strategi dan Teknis SPAM	Jumlah dokumen perencanaan SPAM yang disusun	Pengelolaan dan Pengembangan Sistem Penyediaan Air Minum (SPAM) di Daerah Kabupaten/ Kota	Tersedianya sambungan rumah murah	PROGRAM PENGELOLAAN DAN PENGEMBANGAN SISTEM PENYEDIAAN AIR MINUM	Persentase penduduk berakses air minum	PEKERJAAN UMUM DAN PENATAAN RUANG	WAJIB YANG BERKAITAN DENGAN PELAYANAN DASAR	1	03	03	2.01	01
									Jumlah tenaga HL yang mengelola kegiatan SPAM												
									Jumlah monev yang dilakukan												
									Jumlah kegiatan operasional SPAM yang dilaksanaka												
1	**03**	**23**		**Wajib Pelayanan Dasar**	**Pekerjaan Umum dan Penataan Ruang**	**Program peningkatan sarana dan prasarana kebinamargaan**	**Alat - alat Berat Dalam Kondisi Baik**														
1	03	15	06	Wajib Pelayanan Dasar	Pekerjaan Umum dan Penataan Ruang	Rehabilitasi/Pemeliharaan Alat-alat Berat	Alat-alat Berat Kondisi Baik	Survey Kondisi Jalan/Jembatan	Jumlah ruas jalan jembatan yang disurvey	Penyelenggaraan Jalan Kabupaten/Kota	Capaian jalan kabupaten dalam kondisi baik	PROGRAM PENYELENGGARAAN JALAN	Capaian jalan kondisi mantap (sedang dan baik)	PEKERJAAN UMUM DAN PENATAAN RUANG	WAJIB YANG BERKAITAN DENGAN PELAYANAN DASAR	1	03	10	2.01	04

PERMENDAGRI 13/RPJMD/RENSTRA/RKPD/RENJA								PERMENDAGRI 90 TAHUN 2019													
KODE				URUSAN	BIDANG URUSAN	PROGRAM/KEGIATAN	INDIKATOR	SUB KEGIATAN	INDIKATOR SUB KEG	KEGIATAN	INDIKATOR KEGIATAN	PROGRAM	INDIKATOR PROGRAM	BIDANG URUSAN	URUSAN	KODE				
									Jumlah THL Bina Marga yang dibayar		Jumlah turap/talud/bronjong jalan yang terbangun		Berfungsinya kembali jalan dan jembatan yang rusak akibat bencana							
									Jumlah operasional pemeliharaan alat berat				peningkatan jumlah jembatan dalam kondisi baik							
1	**03**	**24**		**Wajib Pelayanan Dasar**	**Pekerjaan Umum dan Penataan Ruang**	**Program Pengembangan dan Pengelolaan Jaringan Irigasi, Rawa dan Jaringan Pengairan lainnya**	**Prosentase jaringan Irigasi kondisi mantap Baik**													
1	03	24	01	Wajib Pelayanan Dasar	Pekerjaan Umum dan Penataan Ruang	Perencanaan pembangunan jaringan irigasi	Tersusunnya dokumen DED Jaringan irigasi dan sungai	Penyusunan Rencana Teknis dan Dokumen Lingkungan Hidup untuk Konstruksi Irigasi dan Rawa	Jumlah dokumen perencanaan irigasi	Pengembangan dan Pengelolaan Sistem Irigasi Primer dan Sekunder pada Daerah Irigasi yang Luasnya dibawah 1000 Ha dalam 1 (Satu) Daerah Kabupaten/ Kota	Capaian jaringan irigasi kewenangan kabupaten dalam kondisi baik	PROGRAM PENGELOLAAN SUMBER DAYA AIR (SDA)	Terpenuhinya kebutuhan air bersih pada saat musim kemarau	PEKERJAAN UMUM DAN PENATAAN RUANG	WAJIB YANG BERKAITAN DENGAN PELAYANAN DASAR	1	03	02	2.02	01
													tercukupinya kebutuhan air bagi masyarakat di daerah krisis air							
													jumlah talud atau bronjong yang berada pada kondisi dan daya layan seharusnya							
													persetase jaringan irigasi kondisi mantap baik							
1	03	24	16	Wajib Pelayanan Dasar	Pekerjaan Umum dan Penataan Ruang	Pemberdaya Petani Pemakai Air	Prosentase kegiatan IPDMIP yang dilaksanakan	Pengelolaan dan Pengawasan Alokasi Air Irigasi	Jumlah komir/P3A/petugas alokasi air yang dikoordinasi	Pengembangan dan Pengelolaan Sistem Irigasi Primer dan Sekunder pada Daerah Irigasi yang Luasnya dibawah 1000 Ha dalam 1 (Satu) Daerah Kabupaten/ Kota	Capaian jaringan irigasi kewenangan kabupaten dalam kondisi baik	PROGRAM PENGELOLAAN SUMBER DAYA AIR (SDA)	Terpenuhinya kebutuhan air bersih pada saat musim kemarau	PEKERJAAN UMUM DAN PENATAAN RUANG	WAJIB YANG BERKAITAN DENGAN PELAYANAN DASAR	1	03	02	2.02	28
													tercukupinya kebutuhan air bagi masyarakat di daerah krisis air							
													jumlah talud atau bronjong yang berada pada kondisi dan daya layan seharusnya							
1	03	24	10	Wajib Pelayanan Dasar	Pekerjaan Umum dan Penataan Ruang	Rehabilitasi/pemeliharaan jaringan irigasi	Jumlah paket pembangunan fisik jaringan irigasi DI Pringtutul dan DI Jatinegara (IPDMIP) dan pembangunan fisik jaringan irigasi non IPDMPI	Rehabilitasi Jaringan Irigasi Permukaan	Jumlah jaringan irigasi permukaan yang terehabilit	Pengembangan dan Pengelolaan Sistem Irigasi Primer dan Sekunder pada Daerah Irigasi yang Luasnya dibawah 1000 Ha dalam 1 (Satu) Daerah Kabupaten/ Kota	Capaian jaringan irigasi kewenangan kabupaten dalam kondisi baik	PROGRAM PENGELOLAAN SUMBER DAYA AIR (SDA)	Terpenuhinya kebutuhan air bersih pada saat musim kemarau	PEKERJAAN UMUM DAN PENATAAN RUANG	WAJIB YANG BERKAITAN DENGAN PELAYANAN DASAR	1	03	02	2.02	14
									Jumlah jaringan irigasi permukaan yang direhabilitasi dengan dana DAK				tercukupinya kebutuhan air bagi masyarakat di daerah krisis air							
													jumlah talud atau bronjong yang berada pada kondisi dan daya layan seharusnya							
													persetase jaringan irigasi kondisi mantap baik							
1	03	24	17	Wajib Pelayanan Dasar	Pekerjaan Umum dan Penataan Ruang	Monitoring Evaluasi dan Pelaporan	Terawasinya pelaksanaan kegiatan	Evaluasi dan Rekomendasi Teknis (Rekomtek) Pemanfaatan SDA WS Kewenangan Kabupaten/ Kota	Jumlah monev pembangunan embung dan air baku	Pengelolaan SDA dan Bangunan Pengaman Pantai pada Wilayah Sungai (WS) dalam 1 (Satu) Daerah Kabupaten/ Kota	Cakupan SDA dan Bangunan Pengaman Pantai pada wilayah sungai	PROGRAM PENGELOLAAN SUMBER DAYA AIR (SDA)	Terpenuhinya kebutuhan air bersih pada saat musim kemarau	PEKERJAAN UMUM DAN PENATAAN RUANG	WAJIB YANG BERKAITAN DENGAN PELAYANAN DASAR	1	03	02	2.01	62
									Jumlah HL pengelola kegiatan pembangunan embung dan air baku				tercukupinya kebutuhan air bagi masyarakat di daerah krisis air							

PERMENDAGRI 13/RPJMD/RENSTRA/RKPD/RENJA								PERMENDAGRI 90 TAHUN 2019													
KODE				URUSAN	BIDANG URUSAN	PROGRAM/KEGIATAN	INDIKATOR	SUB KEGIATAN	INDIKATOR SUB KEG	KEGIATAN	INDIKATOR KEGIATAN	PROGRAM	INDIKATOR PROGRAM	BIDANG URUSAN	URUSAN	KODE				
													jumlah talud atau bronjong yang berada pada kondisi dan daya layan seharusnya								
													persetase jaringan irigasi kondisi mantap baik								
1	03	24	18	Wajib Pelayanan Dasar	Pekerjaan Umum dan Penataan Ruang	Operasi dan Pemeliharaan Jaringan Irigasi	Optimalnya fungsi jaringan irigasi kondisi baik	Operasi dan Pemeliharaan Jaringan Irigasi Permukaan	Jumlah jaringan irigasi yang terpelihara	Pengembangan dan Pengelolaan Sistem Irigasi Primer dan Sekunder pada Daerah Irigasi yang Luasnya dibawah 1000 Ha dalam 1 (Satu) Daerah Kabupaten/ Kota	Capaian jaringan irigasi kewenangan kabupaten dalam kondisi baik	PROGRAM PENGELOLAAN SUMBER DAYA AIR (SDA)	Terpenuhinya kebutuhan air bersih pada saat musim kemarau	PEKERJAAN UMUM DAN PENATAAN RUANG	WAJIB YANG BERKAITAN DENGAN PELAYANAN DASAR	1	03	02	2.02	21
													tercukupinya kebutuhan air bagi masyarakat di daerah krisis air								
													jumlah talud atau bronjong yang berada pada kondisi dan daya layan seharusnya								
													persetase jaringan irigasi kondisi mantap baik								
1	03	24	22	Wajib Pelayanan Dasar	Pekerjaan Umum dan Penataan Ruang	Rehabilitasi /Pemeliharaan Jaringan Irigasi (DAK)	Terbangunnya Jaringan irigasi kondisi baik	Rehabilitasi Jaringan Irigasi Permukaan	Jumlah jaringan irigasi permukaan yang terehabilit	Pengembangan dan Pengelolaan Sistem Irigasi Primer dan Sekunder pada Daerah Irigasi yang Luasnya dibawah 1000 Ha dalam 1 (Satu) Daerah Kabupaten/ Kota	Capaian jaringan irigasi kewenangan kabupaten dalam kondisi baik	PROGRAM PENGELOLAAN SUMBER DAYA AIR (SDA)	Terpenuhinya kebutuhan air bersih pada saat musim kemarau	PEKERJAAN UMUM DAN PENATAAN RUANG	WAJIB YANG BERKAITAN DENGAN PELAYANAN DASAR	1	03	02	2.02	14
									Jumlah jaringan irigasi permukaan yang direhabilitasi dengan dana DAK				tercukupinya kebutuhan air bagi masyarakat di daerah krisis air								
1	**03**	**26**		**Wajib Pelayanan Dasar**	**Pekerjaan Umum dan Penataan Ruang**	**Program Pengembangan, Pengelolaan, dan Konservasi Sungai, Danau dan Sumber Daya Air Lainnya**	**Tercukupinya kebutuhan air bagi masyarakat didaerah krisis air**														
1	03	26	01	Wajib Pelayanan Dasar	Pekerjaan Umum dan Penataan Ruang	Pembangunan Embung dan bangunan penampung air lainnya	Terbangunnya Embung	Pembangunan Embung dan Penampung Air Lainnya	Jumlah embung atau bangunan penampung air lainnya yang terbangun	Pengelolaan SDA dan Bangunan Pengaman Pantai pada Wilayah Sungai (WS) dalam 1 (Satu) Daerah Kabupaten/ Kota	Cakupan SDA dan Bangunan Pengaman Pantai pada wilayah sungai	PROGRAM PENGELOLAAN SUMBER DAYA AIR (SDA)	Terpenuhinya kebutuhan air bersih pada saat musim kemarau	PEKERJAAN UMUM DAN PENATAAN RUANG	WAJIB YANG BERKAITAN DENGAN PELAYANAN DASAR	1	03	02	2.01	06
													tercukupinya kebutuhan air bagi masyarakat di daerah krisis air								
													jumlah talud atau bronjong yang berada pada kondisi dan daya layan seharusnya								
													persetase jaringan irigasi kondisi mantap baik								
1	03	26	02	Wajib Pelayanan Dasar	Pekerjaan Umum dan Penataan Ruang	Pemeliharaan dan rehabilitasi embung, dan bangunan penampung air lainnya	Terpeliharanya embung	Operasi dan Pemeliharaan Embung dan Penampung Air Lainnya	Jumlah embung yang terpelihara	Pengelolaan SDA dan Bangunan Pengaman Pantai pada Wilayah Sungai (WS) dalam 1 (Satu) Daerah Kabupaten/ Kota	Cakupan SDA dan Bangunan Pengaman Pantai pada wilayah sungai	PROGRAM PENGELOLAAN SUMBER DAYA AIR (SDA)	Terpenuhinya kebutuhan air bersih pada saat musim kemarau	PEKERJAAN UMUM DAN PENATAAN RUANG	WAJIB YANG BERKAITAN DENGAN PELAYANAN DASAR	1	03	02	2.01	49
													tercukupinya kebutuhan air bagi masyarakat di daerah krisis air								
													jumlah talud atau bronjong yang berada pada kondisi dan daya layan seharusnya								
													persetase jaringan irigasi kondisi mantap baik								

PERMENDAGRI 13/RPJMD/RENSTRA/RKPD/RENJA							PERMENDAGRI 90 TAHUN 2019													
KODE				URUSAN	BIDANG URUSAN	PROGRAM/KEGIATAN	INDIKATOR	SUB KEGIATAN	INDIKATOR SUB KEG	KEGIATAN	INDIKATOR KEGIATAN	PROGRAM	INDIKATOR PROGRAM	BIDANG URUSAN	URUSAN	KODE				
1	03	26	09	Wajib Pelayanan Dasar	Pekerjaan Umum dan Penataan Ruang	Perencanaan bangunan embung dan bangunan penampung air lainnya	Tersusunnya dokumen perencanaan embung	Penyusunan Rencana Teknis dan Dokumen Lingkungan Hidup untuk Konstruksi Bendungan, Embung, dan Bangunan Penampung Air Lainnya	Jumlah dokumen perencanaan SDA yang disusun	Pengelolaan SDA dan Bangunan Pengaman Pantai pada Wilayah Sungai (WS) dalam 1 (Satu) Daerah Kabupaten/ Kota	Cakupan SDA dan Bangunan Pengaman Pantai pada wilayah sungai	PROGRAM PENGELOLAAN SUMBER DAYA AIR (SDA)	Terpenuhinya kebutuhan air bersih pada saat musim kemarau	PEKERJAAN UMUM DAN PENATAAN RUANG	WAJIB YANG BERKAITAN DENGAN PELAYANAN DASAR	1	03	02	2.01	01
													tercukupinya kebutuhan air bagi masyarakat di daerah krisis air							
													jumlah talud atau bronjong yang berada pada kondisi dan daya layan seharusnya							
													persetase jaringan irigasi kondisi mantap baik							
1	**03**	**27**		**Wajib Pelayanan Dasar**	**Pekerjaan Umum dan Penataan Ruang**	**Program pengembangan kinerja pengelolaan air minum dan air limbah**	**Cakupan ketersediaa n pengelolaan air minum & air limbah**													
1	03	27	01	Wajib Pelayanan Dasar	Pekerjaan Umum dan Penataan Ruang	Penyediaan prasarana sarana air minum bagi masyarakat berpenghasil an rendah	Tersedianya sambungan rumah murah	Peningkatan SPAM di Kawasan Perdesaan	Jumlah lokasi sambungan rumah murah	Pengelolaan dan Pengembangan Sistem Penyediaan Air Minum (SPAM) di Daerah Kabupaten/ Kota	Tersedianya sambungan rumah murah	PROGRAM PENGELOLAAN DAN PENGEMBANGAN SISTEM PENYEDIAAN AIR MINUM	Persentase penduduk berakses air minum	PEKERJAAN UMUM DAN PENATAAN RUANG	WAJIB YANG BERKAITAN DENGAN PELAYANAN DASAR	1	03	03	2.01	06
1	**03**	**28**		**Wajib Pelayanan Dasar**	**Pekerjaan Umum dan Penataan Ruang**	**Program Pengendalia n Banjir**	**Prosentase peningkatan perrlindung perumahan penduduk dan areal persawahan serta areal pariwisata beserta infrastruktu rnya dari bencana banjir dan abrasi**													
1	03	28	12	Wajib Pelayanan Dasar	Pekerjaan Umum dan Penataan Ruang	Normalisasi /Pembangu nan Jaringan drainase	Optimalnya fungsi jaringan drainase kondisi baik	Operasi dan Pemeliharaan Sistem Drainase	Jumlah drainase yang dinormalisasi	Pembangunan Sistem Drainase Perkotaan dan Lingkungan	Prosentase Drainase dalam Kondisi Baik	PROGRAM PENGELOLAAN DAN PENGEMBANGAN SISTEM DRAINASE	Prosentase Drainase dalam Kondisi Baik	PEKERJAAN UMUM DAN PENATAAN RUANG	WAJIB YANG BERKAITAN DENGAN PELAYANAN DASAR	1	03	06	2.01	09
1	**03**	**30**		**Wajib Pelayanan Dasar**	**Pekerjaan Umum dan Penataan Ruang**	**Program pembangunan infrastruktur perdesaan**	**Infrastruktu r perdesaan dalam kondisi baik**													
1	03	30	03	Wajib Pelayanan Dasar	Pekerjaan Umum dan Penataan Ruang	Pembangunan sarana dan prasarana air bersih perdesaan	Tersedianya air bersih yang aman	Pembangunan SPAM di Kawasan Perdesaan	Tersedianya air bersih yang aman	Pengelolaan dan Pengembangan Sistem Penyediaan Air Minum (SPAM) di Daerah Kabupaten/ Kota	Tersedianya sambungan rumah murah	PROGRAM PENGELOLAAN DAN PENGEMBANGAN SISTEM PENYEDIAAN AIR MINUM	Persentase penduduk berakses air minum	PEKERJAAN UMUM DAN PENATAAN RUANG	WAJIB YANG BERKAITAN DENGAN PELAYANAN DASAR	1	03	03	2.01	04
									Jumlah SPAM perdesaan yang dibangun dengan dana DAK											
									Jumlah kontribusi kabupaten terhadap program PAMSIMAS											
1	03	30	06	Wajib Pelayanan Dasar	Pekerjaan Umum dan Penataan Ruang	Rehabilitasi/pemeliharaan sarana dan prasarana air bersih perdesaan	Berfungsinya jaringan air bersih di tingkat desa	Operasi dan Pemeliharaan SPAM di Kawasan Perdesaan	Jumlah pemeliharaan SPAM perdesaan	Pengelolaan dan Pengembangan Sistem Penyediaan Air Minum (SPAM) di Daerah Kabupaten/ Kota	Tersedianya sambungan rumah murah	PROGRAM PENGELOLAAN DAN PENGEMBANGAN SISTEM PENYEDIAAN AIR MINUM	Persentase penduduk berakses air minum	PEKERJAAN UMUM DAN PENATAAN RUANG	WAJIB YANG BERKAITAN DENGAN PELAYANAN DASAR	1	03	03	2.01	16
1	**03**	**33**		**Wajib Pelayanan Dasar**	**Pekerjaan Umum dan Penataan Ruang**	**Program Perencanaan Tata Ruang**	**Terwujudnya penataan ruang**													
1	03	33	05	Wajib Pelayanan Dasar	Pekerjaan Umum dan Penataan Ruang	Penyusunan rencana detail tata ruang	Tersedianya dokumen teknis rencana detail tata ruang	Pelaksanaan Persetujuan Substansi, Evaluasi, Konsultasi Evaluasi dan Penetapan RRTR Kabupaten/ Kota	Jumlah dokumen RDTR yang tersusun	Penetapan Rencana Tata Ruang Wilayah (RTRW) dan Rencana Rinci Tata Ruang (RRTR) Kab/Kota	Cakupan Penetapan Rencana Tata Ruang	PROGRAM PENYELENGGARAAN PENATAAN RUANG	Persentase kesesuaian pemanfaatan ruang	PEKERJAAN UMUM DAN PENATAAN RUANG	WAJIB YANG BERKAITAN DENGAN PELAYANAN DASAR	1	03	12	2.01	02
1	03	33	10	Wajib Pelayanan Dasar	Pekerjaan Umum dan Penataan Ruang	Rapat koordinasi tentang rencana tata ruang	Terlaksanany a rapat Badan Koordinasi Tata Ruang Daerah	Koordinasi dan Sinkronisasi Penyusunan RRTR Kabupaten/Kota	-	Koordinasi dan sinkronisasi Perencanaan Tata Ruang Daerah Kabupaten/Kota	Persentase Perencanaan Penataan Ruang yang terkoordinasi	PROGRAM PENYELENGGARAAN PENATAAN RUANG	Persentase kesesuaian pemanfaatan ruang	PEKERJAAN UMUM DAN PENATAAN RUANG	WAJIB YANG BERKAITAN DENGAN PELAYANAN DASAR	1	03	12	2.02	02
1	**03**	**35**		**Wajib Pelayanan Dasar**	**Pekerjaan Umum dan Penataan Ruang**	**Program Pengendalia n Pemanfaatan Ruang**	**Terwujudny a penataan ruang**													

PERMENDAGRI 13/RPJMD/RENSTRA/RKPD/RENJA								PERMENDAGRI 90 TAHUN 2019													
KODE				URUSAN	BIDANG URUSAN	PROGRAM/KEGIATAN	INDIKATOR	SUB KEGIATAN	INDIKATOR SUB KEG	KEGIATAN	INDIKATOR KEGIATAN	PROGRAM	INDIKATOR PROGRAM	BIDANG URUSAN	URUSAN	KODE				
1	03	35	05	Wajib Pelayanan Dasar	Pekerjaan Umum dan Penataan Ruang	Pengawasan Pemanfaatan Ruang	Terlaksananya kegiatan pengawasan dan pengendalian pemanfaatan ruang kab Kebumen terkait IMB	Penyelenggaraan Penerbitan Ijin Mendirikan Bangunan (IMB), Sertifikat Laik Fungsi (SLF), peran Tenaga Ahli Bangunan Gedung (TABG), Pendataan Bangunan Gedung, serta Implementasi SIMBG	Jumlah bulan pelayanan perijinan bangunan gedung	Penyelenggaraan Bangunan Gedung di Wilayah Daerah Kabupaten/Kota, Pemberian Izin Mendirikan Bangunan (IMB) dan Sertifikat Laik Fungsi Bangunan Gedung	Persentase gedung pemerintah dalam kondisi baik	PROGRAM PENATAAN BANGUNAN GEDUNG	Capaian gedung pemerintah dalam kondisi baik	PEKERJAAN UMUM DAN PENATAAN RUANG	WAJIB YANG BERKAITAN DENGAN PELAYANAN DASAR	1	03	08	2.01	01
1	**03**	**32**		**Wajib Pelayanan Dasar**	**Pekerjaan Umum dan Penataan Ruang**	**Program Peningkatan Sarana/Prasarana Cipta Karya**	**Terlaksananya pembangunan bidang keciptakaryaan**														
1	03	32	01	Wajib Pelayanan Dasar	Pekerjaan Umum dan Penataan Ruang	Pembangunan Gedung Kantor Pemerintah	Terbangunnya gedung kantor pemerintah	Perencanaan, Pembangunan, Pengawasan dan Pemanfaatan, Rehabilitasi, Renovasi, Ubahsuai, serta Pemeliharaan dan Perawatan Bangunan Gedung Daerah Kabupaten/Kota	Jumlah bangunan gedung yang terencana/ terbangun/ terehabilitasi	Penyelenggaraan Bangunan Gedung di Wilayah Daerah Kabupaten/Kota, Pemberian Izin Mendirikan Bangunan (IMB) dan Sertifikat Laik Fungsi Bangunan Gedung	Persentase gedung pemerintah dalam kondisi baik	PROGRAM PENATAAN BANGUNAN GEDUNG	Capaian gedung pemerintah dalam kondisi baik	PEKERJAAN UMUM DAN PENATAAN RUANG	WAJIB YANG BERKAITAN DENGAN PELAYANAN DASAR	1	03	08	2.01	02
1	03	32	02	Wajib Pelayanan Dasar	Pekerjaan Umum dan Penataan Ruang	Pemeliharaan rutin/berkala gedung kantor pemerintah	Tercapainya pemeliharaan gedung kantor pemerintah	Perencanaan, Pembangunan, Pengawasan dan Pemanfaatan, Rehabilitasi, Renovasi, Ubahsuai, serta Pemeliharaan dan Perawatan Bangunan Gedung Daerah Kabupaten/Kota	Jumlah bangunan gedung yang terencana/ terbangun/ terehabilitasi	Penyelenggaraan Bangunan Gedung di Wilayah Daerah Kabupaten/Kota, Pemberian Izin Mendirikan Bangunan (IMB) dan Sertifikat Laik Fungsi Bangunan Gedung	Persentase gedung pemerintah dalam kondisi baik	PROGRAM PENATAAN BANGUNAN GEDUNG	Capaian gedung pemerintah dalam kondisi baik	PEKERJAAN UMUM DAN PENATAAN RUANG	WAJIB YANG BERKAITAN DENGAN PELAYANAN DASAR	1	03	08	2.01	02
1	03	32	03	Wajib Pelayanan Dasar	Pekerjaan Umum dan Penataan Ruang	Perencanaan Sarana/Pras arana Permukiman	Tersusunnya dokumen perencanaan sarpras permukiman	Penyusunan Rencana, Kebijakan, Strategi dan Teknis SPAM	Jumlah dokumen perencanaan SPAM yang disusun	Pengelolaan dan Pengembangan Sistem Penyediaan Air Minum (SPAM) di Daerah Kabupaten/ Kota	Tersedianya sambungan rumah murah	PROGRAM PENGELOLAAN DAN PENGEMBANGAN SISTEM PENYEDIAAN AIR MINUM	Persentase penduduk berakses air minum	PEKERJAAN UMUM DAN PENATAAN RUANG	WAJIB YANG BERKAITAN DENGAN PELAYANAN DASAR	1	03	03	2.01	01
									Jumlah tenaga HL yang mengelola kegiatan SPAM												
									Jumlah monev yang dilakukan												
									Jumlah kegiatan operasional SPAM yang dilaksanaka												
1	03	32	04	Wajib Pelayanan Dasar	Pekerjaan Umum dan Penataan Ruang	Perencanaan Gedung	Dokumen perencanaan pembangunan gedung sudah siap	Perencanaan, Pembangunan, Pengawasan dan Pemanfaatan, Rehabilitasi, Renovasi, Ubahsuai, serta Pemeliharaan dan Perawatan Bangunan Gedung Daerah Kabupaten/Kota	Jumlah bangunan gedung yang terencana/ terbangun/ terehabilitasi	Penyelenggaraan Bangunan Gedung di Wilayah Daerah Kabupaten/Kota, Pemberian Izin Mendirikan Bangunan (IMB) dan Sertifikat Laik Fungsi Bangunan Gedung	Persentase gedung pemerintah dalam kondisi baik	PROGRAM PENATAAN BANGUNAN GEDUNG	Capaian gedung pemerintah dalam kondisi baik	PEKERJAAN UMUM DAN PENATAAN RUANG	WAJIB YANG BERKAITAN DENGAN PELAYANAN DASAR	1	03	08	2.01	02
						-		Monitoring dan Evaluasi Penyelenggaraan Bangunan Gedung Negara daerah Kabupaten/ Kota	Jumlah bulan monitoring penyelenggaraan monitoring dan evaluasi penyelenggaraan bangunan gedung negara	Penyelenggaraan Bangunan Gedung di Wilayah Daerah Kabupaten/Kota, Pemberian Izin Mendirikan Bangunan (IMB) dan Sertifikat Laik Fungsi Bangunan Gedung	Persentase gedung pemerintah dalam kondisi baik	PROGRAM PENATAAN BANGUNAN GEDUNG	Capaian gedung pemerintah dalam kondisi baik	PEKERJAAN UMUM DAN PENATAAN RUANG	WAJIB YANG BERKAITAN DENGAN PELAYANAN DASAR	1	03	08	2.01	05
								Penilikan terhadap Penyelenggaraan Bangunan Gedung oleh Penilik Bangunan	Jumlah bulan penilikan terhadap penyelenggaraan bangunan gedung oleh penilik bangunan yang terselenggara	Penyelenggaraan Bangunan Gedung di Wilayah Daerah Kabupaten/Kota, Pemberian Izin Mendirikan Bangunan (IMB) dan Sertifikat Laik Fungsi Bangunan Gedung	Persentase gedung pemerintah dalam kondisi baik	PROGRAM PENATAAN BANGUNAN GEDUNG	Capaian gedung pemerintah dalam kondisi baik	PEKERJAAN UMUM DAN PENATAAN RUANG	WAJIB YANG BERKAITAN DENGAN PELAYANAN DASAR	1	03	08	2.01	09

PERMENDAGRI 13/RPJMD/RENSTRA/RKPD/RENJA							PERMENDAGRI 90 TAHUN 2019													
KODE				URUSAN	BIDANG URUSAN	PROGRAM/KEGIATAN	INDIKATOR	SUB KEGIATAN	INDIKATOR SUB KEG	KEGIATAN	INDIKATOR KEGIATAN	PROGRAM	INDIKATOR PROGRAM	BIDANG URUSAN	URUSAN	KODE				
								Penyusunan Regulasi terkait Bangunan Gedung Kabupaten/ Kota	Jumlah regulasi terkait bangunan gedung yang tersusun	Penyelenggaraan Bangunan Gedung di Wilayah Daerah Kabupaten/Kota, Pemberian Izin Mendirikan Bangunan (IMB) dan Sertifikat Laik Fungsi Bangunan Gedung	Persentase gedung pemerintah dalam kondisi baik	PROGRAM PENATAAN BANGUNAN GEDUNG	Capaian gedung pemerintah dalam kondisi baik	PEKERJAAN UMUM DAN PENATAAN RUANG	WAJIB YANG BERKAITAN DENGAN PELAYANAN DASAR	1	03	08	2.01	03
								Bantuan Teknis Pembangunan Bangunan Gedung Negara Daerah Kabupaten/Kota	Jumlah bulan bantuan teknis bangunan gedung negara yang terpenuhi	Penyelenggaraan Bangunan Gedung di Wilayah Daerah Kabupaten/Kota, Pemberian Izin Mendirikan Bangunan (IMB) dan Sertifikat Laik Fungsi Bangunan Gedung	Persentase gedung pemerintah dalam kondisi baik	PROGRAM PENATAAN BANGUNAN GEDUNG	Capaian gedung pemerintah dalam kondisi baik	PEKERJAAN UMUM DAN PENATAAN RUANG	WAJIB YANG BERKAITAN DENGAN PELAYANAN DASAR	1	03	08	2.01	04
													nilai indeks kepuasan masyarakat terhadap pelayanan perijinan							
						-		Pelaksanaan Persetujuan Sub stansi, Evaluasi, Konsultasi Evaluasi dan Penetapan RTRW Kabupaten/ Kota	Jumlah dokumen Revisi RTRW yang tersusun	Penetapan Rencana Tata Ruang Wilayah (RTRW) dan Rencana Rinci Tata Ruang (RRTR) Kab/Kota	Cakupan Penetapan Rencana Tata Ruang	PROGRAM PENYELENGGARAAN PENATAAN RUANG	Persentase kesesuaian pemanfaatan ruang	PEKERJAAN UMUM DAN PENATAAN RUANG	WAJIB YANG BERKAITAN DENGAN PELAYANAN DASAR	1	03	12	2.01	01
						-		Koordinasi dan Sinkronisasi Penyusunan RTRW Kabupaten/Kota	-	Koordinasi dan sinkronisasi Perencanaan Tata Ruang Daerah Kabupaten/Kota	Persentase Perencanaan Penataan Ruang yang terkoordinasi	PROGRAM PENYELENGGARAAN PENATAAN RUANG	Persentase kesesuaian pemanfaatan ruang	PEKERJAAN UMUM DAN PENATAAN RUANG	WAJIB YANG BERKAITAN DENGAN PELAYANAN DASAR	1	03	12	2.02	01
						-		Peningkatan Peran Masyarakat dalam Penataan Ruang	-	Koordinasi dan sinkronisasi Perencanaan Tata Ruang Daerah Kabupaten/Kota	Persentase Perencanaan Penataan Ruang yang terkoordinasi	PROGRAM PENYELENGGARAAN PENATAAN RUANG	Persentase kesesuaian pemanfaatan ruang	PEKERJAAN UMUM DAN PENATAAN RUANG	WAJIB YANG BERKAITAN DENGAN PELAYANAN DASAR	1	03	12	2.02	03
						-		Koordinasi dan Sinkronisasi Pemanfaatan Ruang untuk Investasi dan Pembangunan Daerah	-	Koordinasi dan Sinkronisasi Pemanfataan Ruang Daerah Kabupaten/ Kota	Persentase Kesesuaian Pemanfaatan Ruang	PROGRAM PENYELENGGARAAN PENATAAN RUANG	Persentase kesesuaian pemanfaatan ruang	PEKERJAAN UMUM DAN PENATAAN RUANG	WAJIB YANG BERKAITAN DENGAN PELAYANAN DASAR	1	03	12	2.03	03
								Bimbingan Teknis Implementasi Peraturan Perundang-undangan	Jumlah Kegiatan Bimbingan Teknis Implementasu Peraturan Perundang-Undangan	Peningkatan Disiplin dan Kapasitas Sumber Daya Aparatur	Persentase peningkatan kapasitas sumberdaya aparatur	Program Penunjang Urusan Pemerintahan Daerah	Meningkatkan kebutuhan Sarana Pelayanan Administrasi Perkantoran	XX	X	X	XX	01	2.04	11
													Bertambahnya sarana dan prasarana aparatur yang memadai							
													Tersedianya dokumen perencanaan dan evaluasi pelaksanaan pembangunan Perangkat daerah							

Kebumen,

Mengetahui,
SEKRETARIS DAERAH
KABUPATEN KEBUMEN

H. AHMAD UJANG SUGIONO, S.H
Pembina Utama Madya
NIP. 196411171992011002

KEPALA BADAN PERENCANAAN DAN PENELITIAN
DAN PENGEMBANGAN DAERAH
KABUPATEN KEBUMEN

Ir. PUDJIRAHAJU
Pembina Utama Muda
NIP. 19620713 198703 2 005

KEPALA DINAS PEKERJAAN UMUM DAN PENATAAN RUANG
KABUPATEN KEBUMEN

HARYONO WAHYUDI, S.T. M.T
Pembina Utama Muda
NIP. 19740126 199903 1 004

TABEL KERJA
PEMETAAN PROGRAM DAN KEGIATAN RENSTRA/RPJMD KE DALAM PERMENDAGRI 90 TAHUN 2019

PERMENDAGRI 13/RPJMD/RENSTRA/RKPD/RENJA								PERMENDAGRI 90 TAHUN 2019												
KODE				URUSAN	BIDANG URUSAN	PROGRAM/KEGIATAN	INDIKATOR	SUB KEGIATAN	INDIKATOR SUB KEG	KEGIATAN	INDIKATOR KEGIATAN	PROGRAM	INDIKATOR PROGRAM	BIDANG URUSAN	URUSAN	KODE				
1	**03**	**21**		**Wajib Pelayanan Dasar**	**Pekerjaan Umum dan Penataan Ruang**	**Program Tanggap Darurat Jalan dan Jembatan**	**Berfungsi-nya kembali jalan dan jembatan yang rusak akibat bencana**													
1	03	21	04	Wajib Pelayanan Dasar	Pekerjaan Umum dan Penataan Ruang	Penanganan infrastruktur jalan dan jembatan pasca bencana alam	Terlaksananya rehabilitasi dan rekonstruksi jalan dan pascabencana	Penanganan Pascabencana Kabupaten/Kota	REHABILITASI/REKONSTRUKSI yang terlaksana : 1. JALAN/JEMBATAN PASCA BENCANA (Jembatan Rowosari-Bonorowo; talud jalan ds. tegalsari-Adimulyo) 2. DED REHABILITASI/REKONSTRUKSI	Pelayanan Pencegahan dan Kesiapsiagaan Terhadap Bencana	Jumlah kegiatan Rencana Penanggulangan Bencana (RPB), Rencana Kontingensi (Renkon), Pelatihan pencegahan dan mitigasi, Gladi kesiapsiagaan terhadap Bencana, operasional PUSDALOPS serta penyediaan peralatan perlindungan dan kesiapsiagaan terhadap bencana	PROGRAM PENANGGULANGAN BENCANA	Berfungsinya kembali jalan dan jembatan yang rusak akibat bencana	PEKERJAAN UMUM DAN PENATAAN RUANG	WAJIB YANG BERKAITAN DENGAN PELAYANAN DASAR	1	05	03	2.02	07
									P2 Jumlah jembatan di Desa Tugu, Buayan. Desa Sidoagung, Sruweng, dan penanganan tebing jalan Plumbon-Wadasmalang, rekonstruksi jalan jembatan Sugihwaras, Adimulyo yang direhab												
													Berfungsinya kembali secara normal tebing sungai yang rusak akibat bencana							
1	**03**	**28**		**Wajib Pelayanan Dasar**	**Pekerjaan Umum dan Penataan Ruang**	**Program Pengendalian Banjir**	**Berfungsinya kembali secara normal tebing sungai yang rusak akibat bencana**													
1	03	28	14	Wajib Pelayanan Dasar	Pekerjaan Umum dan Penataan Ruang	Pembangunan Infrastruktur pengairan pasca bencana alam	Terlaksananya rehabilitasi dan rekonstruksi tebing Sungai pascabencana	Penanganan Pascabencana Kabupaten/Kota	TJumlah rehabilitasi/rekonstruksi infrastuktur pengairan pasca bencana yang terlaksana 1.sungai Kedungdawa-Seliling-alian, 2.sungai besole-logandu-karanggayam, 3.tebing sungai ayam putih-buluspesantren 4. Tebing sungai Tugu (buayan)	Pelayanan Pencegahan dan Kesiapsiagaan Terhadap Bencana	Jumlah kegiatan Rencana Penanggulangan Bencana (RPB), Rencana Kontingensi (Renkon), Pelatihan pencegahan dan mitigasi, Gladi kesiapsiagaan terhadap Bencana, operasional PUSDALOPS serta penyediaan peralatan perlindungan dan kesiapsiagaan terhadap bencana	PROGRAM PENANGGULANGAN BENCANA	Berfungsinya kembali jalan dan jembatan yang rusak akibat bencana	PEKERJAAN UMUM DAN PENATAAN RUANG	WAJIB YANG BERKAITAN DENGAN PELAYANAN DASAR	1	05	03	2.02	07
									Jumlah penghijauan dalam rangka perbaikan lingkungan pasca bencana di kab. Kebumen												
1	**04**	**18**		**Wajib Pelayanan Dasar**	**Perumahan Rakyat dan Kawasan Permukiman**	**Program Perbaikan Perumahan Akibat Bencana Alam/Sosial**	**Banyaknya rumah yang mendapat bantuan perbaikan pasca bencana**						Berfungsinya kembali secara normal tebing sungai yang rusak akibat bencana							
1	04	18	01	Wajib Pelayanan Dasar	Perumahan Rakyat dan Kawasan Permukiman	Fasilitasi dan stimulasi rehabilitasi rumah akibat bencana alam	Terlaksananya pemberian bantuan material perbaikan rumah akibat bencana	Penanganan Pascabencana Kabupaten/Kota	Fasilitasi perbaikan sosial ekonomi masyarakat pasca bencana											

PERMENDAGRI 13/RPJMD/RENSTRA/RKPD/RENJA								PERMENDAGRI 90 TAHUN 2019													
KODE				URUSAN	BIDANG URUSAN	PROGRAM/KEGIATAN	INDIKATOR	SUB KEGIATAN	INDIKATOR SUB KEG	KEGIATAN	INDIKATOR KEGIATAN	PROGRAM	INDIKATOR PROGRAM	BIDANG URUSAN	URUSAN	KODE					
									Jumlah perbaikan rumah yang rusak yang terfasiltasi akibat bencana												
									Peningkatan kapasitas TIM Penanganan Pasca Bencana				Terpenuhinya bantuan material perbaikan rumah pasca bencana								
1	**05**	**22**		**Wajib Pelayanan Dasar**	**Ketenteraman, Ketertiban Umum dan Perlindungan Masyarakat**	**Program Pencegahan Dini dan Penanggulangan Korban Bencana Alam**	**Prosentase desa siaga/ tangguh bencana**														
1	05	22	01	Wajib Pelayanan Dasar	Ketenteraman, Ketertiban Umum dan Perlindungan Masyarakat	Pemantauan dan penyebarluasan informasi potensi bencana alam	Terlaksananya Sosialisasi Perda PB & Kebakaran	Sosialisasi, Komunikasi, Informasi dan Edukasi (KIE) Rawan Bencana Kabupaten/Kota (Per Jenis Bencana)	Jumlah sosialisasi informasi kebencanaan di kawasan rawan bencana (sosialisasi pemasangan Rambu dan EWS, sosialisasi Media (Ratih TV, Radio, Leaflet, banner) dan kalender	Pelayanan Informasi Rawan Bencana Kabupaten/Kota	Jumlah kegiatan Kajian Risiko Bencana (KRB), sosialisasi kebencanaan melalui media, tatap muka serta pemasangan rambu evakuasi dan papan informasi publik yang terlaksana	PROGRAM PENANGGULANGAN BENCANA	Prosentase desa siaga/ tangguh bencana	PEKERJAAN UMUM DAN PENATAAN RUANG	WAJIB YANG BERKAITAN DENGAN PELAYANAN DASAR	1	05	03	2.01	02
									ds. Pasir-Ayah, ds.Sidoharjo-Puring,), EWS Longsor, EWS Banjir yang terbangun												
									Jumlah rambu kebencanaan di (ds. karangduwur-ayah, ds.bumirejo-puring, desa tanguh bencana yang dibentuk) yang terpasang												
1	05	22	03	Wajib Pelayanan Dasar	Ketenteraman, Ketertiban Umum dan Perlindungan Masyarakat	Pengadaan sarana dan prasarana evakuasi penduduk dari ancaman/ korban bencana alam	tersedianya sarparas penyelamatan korban bencana dan perlindungan diri	Pengendalian Operasi dan Penyediaan Sarana Prasarana Kesiapsiagaan Terhadap Bencana Kabupaten/ Kota	PUSDALOPS yang terlaksana selama 12 bulan 2. Peralatan Perlindungan terhadap Bencana (sarpras PUSDALOPS)	Pelayanan Pencegahan dan Kesiapsiagaan Terhadap Bencana	Jumlah kegiatan Rencana Penanggulangan Bencana (RPB), Rencana Kontingensi (Renkon), Pelatihan pencegahan dan mitigasi, Gladi kesiapsiagaan terhadap Bencana, operasional PUSDALOPS serta penyediaan peralatan perlindungan dan kesiapsiagaan terhadap bencana	PROGRAM PENANGGULANGAN BENCANA	Prosentase desa siaga/ tangguh bencana	PEKERJAAN UMUM DAN PENATAAN RUANG	WAJIB YANG BERKAITAN DENGAN PELAYANAN DASAR	1	05	03	2.02	03
								Penyediaan Peralatan Perlindungan dan Kesiapsiagaan terhadap Bencana	Jumlah Peralatan yang tersedia untuk perlindungan dan kesiapsiagaan terhadap bencana . 1. Pengadaan APD dan alat bencana lainnya (mesin pompa, drak bar, tropong, drone dlll) 2. Perahu karet	Pelayanan Pencegahan dan Kesiapsiagaan Terhadap Bencana	Jumlah kegiatan Rencana Penanggulangan Bencana (RPB), Rencana Kontingensi (Renkon), Pelatihan pencegahan dan mitigasi, Gladi kesiapsiagaan terhadap Bencana, operasional PUSDALOPS serta penyediaan peralatan perlindungan dan kesiapsiagaan terhadap bencana	PROGRAM PENANGGULANGAN BENCANA	Prosentase desa siaga/ tangguh bencana	PEKERJAAN UMUM DAN PENATAAN RUANG	WAJIB YANG BERKAITAN DENGAN PELAYANAN DASAR	1	05	03	2.02	04

PERMENDAGRI 13/RPJMD/RENSTRA/RKPD/RENJA								PERMENDAGRI 90 TAHUN 2019													
KODE				URUSAN	BIDANG URUSAN	PROGRAM/KEGIATAN	INDIKATOR	SUB KEGIATAN	INDIKATOR SUB KEG	KEGIATAN	INDIKATOR KEGIATAN	PROGRAM	INDIKATOR PROGRAM	BIDANG URUSAN	URUSAN	KODE				
1	05	22	05	Wajib Pelayanan Dasar	Ketenteraman, Ketertiban Umum dan Perlindungan Masyarakat	Pelatihan bagi aparat/SAR dalam penanganan bencana alam	Terlaksananya pelatihan Assasment kerugian akibat bencana	Pelatihan Pencegahan dan Mitigasi Bencana Kabupaten/ Kota	Jumlah aparatur yang terlatih (kecamatan/desa) yang menangani Sub-Urusan bencana dan warga yang berada di kawasan rawan bencana (ds. Ayah, ds. candirenggo, ds. buayan,	Pelayanan Pencegahan dan Kesiapsiagaan Terhadap Bencana	Jumlah kegiatan Rencana Penanggulangan Bencana (RPB), Rencana Kontingensi (Renkon), Pelatihan pencegahan dan mitigasi, Gladi kesiapsiagaan terhadap Bencana, operasional PUSDALOPS serta penyediaan peralatan perlindungan dan kesiapsiagaan terhadap bencana	PROGRAM PENANGGULANGAN BENCANA	Prosentase desa siaga/ tangguh bencana	PEKERJAAN UMUM DAN PENATAAN RUANG	WAJIB YANG BERKAITAN DENGAN PELAYANAN DASAR	1	05	03	2.02	02
									Jumlah Gladi penanganan bencana (sekitar kawasan industri, ds. karanggadung-Petanah an, dll) yang terlaksana												
								Pengembangan Kapasitas Tim Reaksi Cepat (TRC) Bencana Kabupaten/ Kota	Jumlah pelatihann bagi TRC kebencanaan (kaji cepatpenaganan darurat) yang terlaksana	Pelayanan Pencegahan dan Kesiapsiagaan Terhadap Bencana	Jumlah kegiatan Rencana Penanggulangan Bencana (RPB), Rencana Kontingensi (Renkon), Pelatihan pencegahan dan mitigasi, Gladi kesiapsiagaan terhadap Bencana, operasional PUSDALOPS serta penyediaan peralatan perlindungan dan kesiapsiagaan terhadap bencana	PROGRAM PENANGGULANGAN BENCANA	Prosentase desa siaga/ tangguh bencana	PEKERJAAN UMUM DAN PENATAAN RUANG	WAJIB YANG BERKAITAN DENGAN PELAYANAN DASAR	1	05	03	2.02	08
								Penguatan Kelembagaan Bencana Kabupaten/ Kota	Jumlah kapasitas ASN, Pramuka sakti Pena, srikandi tangguh bencana yang ditingkatkan	Penataan Sistem Dasar Penanggulangan Bencana	Jumlah dokumen perbup terkait pengurangan risiko bencana, rencana kontingensi serta bantuan darurat	PROGRAM PENANGGULANGAN BENCANA	Prosentase desa siaga/ tangguh bencana	PEKERJAAN UMUM DAN PENATAAN RUANG	WAJIB YANG BERKAITAN DENGAN PELAYANAN DASAR	1	05	03	2.04	02
1	05	22	07	Wajib Pelayanan Dasar	Ketenteraman, Ketertiban Umum dan Perlindungan Masyarakat	Droping air bersih	Terpenuhinya kebutuhan air bersih di daerah rawan kekeringan	Respon Cepat Darurat Bencana Kabupaten/Kota	Jumlah penanganan krisis air bersih yang terlaksana	Pelayanan Penyelamatan dan Evakuasi Korban Bencana	Jumlah kegiatan respon cepat darurat bencana, pencarian, pertolongan dan evakuasi korban bencana	PROGRAM PENANGGULANGAN BENCANA	Prosentase desa siaga/ tangguh bencana	PEKERJAAN UMUM DAN PENATAAN RUANG	WAJIB YANG BERKAITAN DENGAN PELAYANAN DASAR	1	05	03	2.03	02
									Jumlah bulan penyediaan material/bahan bangunan dalam rangka penanganan darurat												

PERMENDAGRI 13/RPJMD/RENSTRA/RKPD/RENJA							PERMENDAGRI 90 TAHUN 2019													
KODE				URUSAN	BIDANG URUSAN	PROGRAM/KEGIATAN	INDIKATOR	SUB KEGIATAN	INDIKATOR SUB KEG	KEGIATAN	INDIKATOR KEGIATAN	PROGRAM	INDIKATOR PROGRAM	BIDANG URUSAN	URUSAN	KODE				
1	05	22	08	Wajib Pelayanan Dasar	Ketenteraman, Ketertiban Umum dan Perlindungan Masyarakat	Pelatihan Penanggulangan Bencana	Terlaksananya DRILL Penanggulangan bencana	Pengembangan Kapasitas Tim Reaksi Cepat (TRC) Bencana Kabupaten/ Kota	Jumlah pelatihann bagi TRC kebencanaan (kaji cepatpenaganan darurat) yang terlaksana	Pelayanan Pencegahan dan Kesiapsiagaan Terhadap Bencana	Jumlah kegiatan Rencana Penanggulangan Bencana (RPB), Rencana Kontingensi (Renkon), Pelatihan pencegahan dan mitigasi, Gladi kesiapsiagaan terhadap Bencana, operasional PUSDALOPS serta penyediaan peralatan perlindungan dan kesiapsiagaan terhadap bencana	PROGRAM PENANGGULANGAN BENCANA	Prosentase desa siaga/ tangguh bencana	PEKERJAAN UMUM DAN PENATAAN RUANG	WAJIB YANG BERKAITAN DENGAN PELAYANAN DASAR	1	05	03	2.02	08
1	05	22	10	Wajib Pelayanan Dasar	Ketenteraman, Ketertiban Umum dan Perlindungan Masyarakat	pembentukan ds tangguh bencana	Meningkatnya kesadaran dan kemandirian ds dalam penanggulangan bencana.	Penguatan Kapasitas Kawasan untuk Pencegahan dan Kesiapsiagaan	Jumlah pembentukan desa tangguh bencana : 1. kawasan geopark (5 desa) 2. non geopark 5 desa (ds. jogomertan, ds pandanlor, ds.	Pelayanan Pencegahan dan Kesiapsiagaan Terhadap Bencana	Jumlah kegiatan Rencana Penanggulangan Bencana (RPB), Rencana Kontingensi (Renkon), Pelatihan pencegahan dan mitigasi, Gladi	PROGRAM PENANGGULANGAN BENCANA	Prosentase desa siaga/ tangguh bencana	PEKERJAAN UMUM DAN PENATAAN RUANG	WAJIB YANG BERKAITAN DENGAN PELAYANAN DASAR	1	05	03	2.02	06
1	05	22	11	Wajib Pelayanan Dasar	Ketenteraman, Ketertiban Umum dan Perlindungan Masyarakat	Fasilitasi Forum Pengurangan Risiko Bencana (PRB)	Terlaksananya koordinasi PRB antar lembaga/skpd terkait bencana	Pengelolaan Risiko Bencana Kabupaten/Kota	Jumlah Peta Risiko Bencana yang tersedia	Pelayanan Pencegahan dan Kesiapsiagaan Terhadap Bencana	Jumlah kegiatan Rencana Penanggulangan Bencana (RPB), Rencana Kontingensi (Renkon), Pelatihan pencegahan dan mitigasi, Gladi kesiapsiagaan terhadap Bencana, operasional PUSDALOPS serta penyediaan peralatan perlindungan dan kesiapsiagaan terhadap bencana	PROGRAM PENANGGULANGAN BENCANA	Prosentase desa siaga/ tangguh bencana	PEKERJAAN UMUM DAN PENATAAN RUANG	WAJIB YANG BERKAITAN DENGAN PELAYANAN DASAR	1	05	03	2.02	05
								Kerjasama Antar Lembaga dan Kemitraan dalam Penanggulangan Bencana Kabupaten/Kota	Jumlah kerjasama penanggulangan bencana melalui kegiatan Sekolah Aman Bencana yang ditingkatkan	Penataan Sistem Dasar Penanggulangan Bencana	Jumlah dokumen perbup terkait pengurangan risiko bencana, rencana kontingensi serta bantuan darurat	PROGRAM PENANGGULANGAN BENCANA	Prosentase desa siaga/ tangguh bencana	PEKERJAAN UMUM DAN PENATAAN RUANG	WAJIB YANG BERKAITAN DENGAN PELAYANAN DASAR	1	05	03	2.04	03
1	05	22	12	Wajib Pelayanan Dasar	Ketenteraman, Ketertiban Umum dan Perlindungan Masyarakat	Sekolah Aman Bencana	Terciptanya pemahaman kebencanaan secara dini	Penguatan Kapasitas Kawasan untuk Pencegahan dan Kesiapsiagaan	Jumlah pembentukan desa tangguh bencana : 1. kawasan geopark (5 desa) 2. non geopark 5 desa (ds. jogomertan, ds pandanlor, ds. setrojenar, dr. kenoyojayan, ds. Bonorowo	Pelayanan Pencegahan dan Kesiapsiagaan Terhadap Bencana	Jumlah kegiatan Rencana Penanggulangan Bencana (RPB), Rencana Kontingensi (Renkon), Pelatihan pencegahan dan mitigasi, Gladi kesiapsiagaan terhadap Bencana, operasional PUSDALOPS serta penyediaan peralatan perlindungan dan kesiapsiagaan terhadap bencana	PROGRAM PENANGGULANGAN BENCANA	Prosentase desa siaga/ tangguh bencana	PEKERJAAN UMUM DAN PENATAAN RUANG	WAJIB YANG BERKAITAN DENGAN PELAYANAN DASAR	1	05	03	2.02	06
1	**06**	**16**		**Wajib Pelayanan Dasar**	**Sosial**	**Program Pelayanan dan Rehabilitasi Masalah Sosial**	**Tersedianya kebutuhan penanganan masalah strategis akibat bencana dan bantuan logistik korban bencana**													

PERMENDAGRI 13/RPJMD/RENSTRA/RKPD/RENJA								PERMENDAGRI 90 TAHUN 2019												
KODE				URUSAN	BIDANG URUSAN	PROGRAM/KEGIATAN	INDIKATOR	SUB KEGIATAN	INDIKATOR SUB KEG	KEGIATAN	INDIKATOR KEGIATAN	PROGRAM	INDIKATOR PROGRAM	BIDANG URUSAN	URUSAN	KODE				
1	06	16	10	Wajib Pelayanan Dasar	Sosial	penanganan masalah-masalah strategis yang menyangkut tanggap cepat darurat dan kejadian luar biasa	tersedianya kebutuhan penanganan masalah strategis dan tanggap darurat bencana	Pencarian, Pertolongan dan Evakuasi Korban Bencana Kabupaten/ Kota	Jumlah bulan pelaksanaan upaya pencarian, pertolongan, evakuasi korban bencana	Pelayanan Penyelamatan dan Evakuasi Korban Bencana	Jumlah kegiatan respon cepat darurat bencana, pencarian, pertolongan dan evakuasi korban bencana	PROGRAM PENANGGULANGAN BENCANA	Tersedianya kebutuhan penanganan masalah strategis akibat bencana dan bantuan logistik korban bencana	PEKERJAAN UMUM DAN PENATAAN RUANG	WAJIB YANG BERKAITAN DENGAN PELAYANAN DASAR	1	05	03	2.03	03
4	**01**	**15**		**Fungsi Penunjang Urusan Pemerintahan**	**Perencanaan Pembangunan**	**Program Pengembangan Data/Informasi**	**Tersedianya dokumen perencanaan dan evaluasi pembangunan pada perangkat daerah**													
4	01	15	02	Fungsi Penunjang Urusan Pemerintahan	Perencanaan Pembangunan	Penyusunan dan pengumpulan data/informasi kebutuhan penyusunan dokumen perencanaan	Jumlah dokumen hasil Forum OPD dan Rentra Teknokratis	Penyusunan Program dan Kegiatan Perangkat Daerah dalam Dokumen Perencanaan	Jumlah dokumen yang tersusun	Perencanaan dan Evaluasi Kinerja Perangkat Daerah	Penyusunan Rencana Strategis OPD, Renja OPD	PROGRAM PENUNJANG URUSAN PEMERINTAHAN DAERAH	Tersedianya dokumen perencanaan dan evaluasi pelaksanaan pembangunan Perangkat daerah	XX	X	X	XX	01	2.01	02
5	**01**	**01**		**Program Pendukung Operasional SKPD**	**Program Pendukung Operasional SKPD**	**Program Pelayanan Administrasi Perkantoran**	**Meningkatkan kebutuhan Sarana Pelayanan Admisnistrasi Perkantoran**													
5	01	01		Program Pendukung Operasional SKPD	Program Pendukung Operasional SKPD	Penyediaan jasa surat menyurat	Tersedianya jasa surat menyurat (dokumen)	Penyediaan Jasa Surat Menyurat	Jumlah paket penyediaan jasa surat menyurat	Administrasi Umum	Prosentase pemenuhan kebutuhan administrasi umum	Program Penunjang Urusan Pemerintahan Daerah	Meningkatkan kebutuhan Sarana Pelayanan Administrasi Perkantoran	XX	X	X	XX	01	2.03	01
													Bertambahnya sarana dan prasarana aparatur yang memadai							
5	01	01	02	Program Pendukung Operasional SKPD	Program Pendukung Operasional SKPD	Penyediaan jasa komunikasi, sumber daya air dan listrik	Tersedianya jasa komunikasi, sumber daya air dan listrik (bulan)	Penyediaan Jasa Komunikasi, Sumber Daya Air dan Listrik		Administrasi Umum	Prosentase pemenuhan kebutuhan administrasi umum	Program Penunjang Urusan Pemerintahan Daerah	Meningkatkan kebutuhan Sarana Pelayanan Administrasi Perkantoran	XX	X	X	XX	01	2.03	02
													Bertambahnya sarana dan prasarana aparatur yang memadai							
								Penyediaan Jasa Peralatan dan Perlengkapan Kantor		Administrasi Umum	Prosentase pemenuhan kebutuhan administrasi umum	Program Penunjang Urusan Pemerintahan Daerah	Meningkatkan kebutuhan Sarana Pelayanan Administrasi Perkantoran	XX	X	X	XX	01	2.03	03
													Bertambahnya sarana dan prasarana aparatur yang memadai							
5	01	01	06	Program Pendukung Operasional SKPD	Program Pendukung Operasional SKPD	Penyediaan jasa pemeliharaan dan perizinan kendaraan dinas/operasional	Tersedianya jasa pemeliharaan dan perizinan kendaraan dinas/operasional (unit)	Penyediaan Jasa Pemeliharaan dan Perizinan Kendaraan Dinas/Operasional		Administrasi Umum	Prosentase pemenuhan kebutuhan administrasi umum	Program Penunjang Urusan Pemerintahan Daerah	Meningkatkan kebutuhan Sarana Pelayanan Administrasi Perkantoran	XX	X	X	XX	01	2.03	06

PERMENDAGRI 13/RPJMD/RENSTRA/RKPD/RENJA								PERMENDAGRI 90 TAHUN 2019												
KODE				URUSAN	BIDANG URUSAN	PROGRAM/KEGIATAN	INDIKATOR	SUB KEGIATAN	INDIKATOR SUB KEG	KEGIATAN	INDIKATOR KEGIATAN	PROGRAM	INDIKATOR PROGRAM	BIDANG URUSAN	URUSAN	KODE				
													Bertambahnya sarana dan prasarana aparatur yang memadai								
5	01	01	07	Program Pendukung Operasional SKPD	Program Pendukung Operasional SKPD	Penyediaan Jasa Administrasi Keuangan	Tersedianya jasa administrasi perkantoran (orang)	Penyediaan Jasa Administrasi Keuangan		Administrasi Umum	Prosentase pemenuhan kebutuhan administrasi umum	Program Penunjang Urusan Pemerintahan Daerah	Meningkatkan kebutuhan Sarana Pelayanan Administrasi Perkantoran	XX	X	X	XX	01	2.03	07
													Bertambahnya sarana dan prasarana aparatur yang memadai								
5	01	01	08	Program Pendukung Operasional SKPD	Program Pendukung Operasional SKPD	Penyediaan jasa kebersihan kantor	Tersedianya jasa kebersihan kantor (paket)	Penyediaan Jasa Kebersihan Kantor		Administrasi Umum	Prosentase pemenuhan kebutuhan administrasi umum	Program Penunjang Urusan Pemerintahan Daerah	Meningkatkan kebutuhan Sarana Pelayanan Administrasi Perkantoran	XX	X	X	XX	01	2.03	08
													Bertambahnya sarana dan prasarana aparatur yang memadai								
5	01	01	10	Program Pendukung Operasional SKPD	Program Pendukung Operasional SKPD	Penyediaan alat tulis kantor	Tersedianya alat tulis kantor (Paket)	Penyediaan Alat Tulis Kantor		Administrasi Umum	Prosentase pemenuhan kebutuhan administrasi umum	Program Penunjang Urusan Pemerintahan Daerah	Meningkatkan kebutuhan Sarana Pelayanan Administrasi Perkantoran	XX	X	X	XX	01	2.03	10
													Bertambahnya sarana dan prasarana aparatur yang memadai								
5	01	01	11	Program Pendukung Operasional SKPD	Program Pendukung Operasional SKPD	Penyediaan barang cetakan dan penggandaan	Tersedianya barang cetakan dan penggandaan (paket)	Penyediaan Barang Cetakan dan Penggandaan		Administrasi Umum	Prosentase pemenuhan kebutuhan administrasi umum	Program Penunjang Urusan Pemerintahan Daerah	Meningkatkan kebutuhan Sarana Pelayanan Administrasi Perkantoran	XX	X	X	XX	01	2.03	11
													Bertambahnya sarana dan prasarana aparatur yang memadai								
5	01	01	12	Program Pendukung Operasional SKPD	Program Pendukung Operasional SKPD	Penyediaan komponen instalasi listrik/penerangan bangunan kantor	Tersedianya komponen instalasi listrik/penerangan banguunan kantor (paket)	Penyediaan Komponen Instalasi Listrik/Penerangan Bangunan Kantor		Administrasi Umum	Prosentase pemenuhan kebutuhan administrasi umum	Program Penunjang Urusan Pemerintahan Daerah	Meningkatkan kebutuhan Sarana Pelayanan Administrasi Perkantoran	XX	X	X	XX	01	2.03	12
													Bertambahnya sarana dan prasarana aparatur yang memadai								

PERMENDAGRI 13/RPJMD/RENSTRA/RKPD/RENJA								PERMENDAGRI 90 TAHUN 2019												
KODE				URUSAN	BIDANG URUSAN	PROGRAM/KEGIATAN	INDIKATOR	SUB KEGIATAN	INDIKATOR SUB KEG	KEGIATAN	INDIKATOR KEGIATAN	PROGRAM	INDIKATOR PROGRAM	BIDANG URUSAN	URUSAN	KODE				
5	01	01	15	Program Pendukung Operasional SKPD	Program Pendukung Operasional SKPD	Penyediaan bahan bacaan dan peraturan perundang-undangan	Tersedianya bahan bacaan dan perundangan-undangan (bulan)	Penyediaan Bahan Bacaan dan Peraturan Perundang-Undangan		Administrasi Umum	Prosentase pemenuhan kebutuhan administrasi umum	Program Penunjang Urusan Pemerintahan Daerah	Meningkatkan kebutuhan Sarana Pelayanan Administrasi Perkantoran	XX	X	X	XX	01	2.03	15
													Bertambahnya sarana dan prasarana aparatur yang memadai							
5	01	01	17	Program Pendukung Operasional SKPD	Program Pendukung Operasional SKPD	Penyediaan makanan dan minuman	Tersedianya makanan dan minuman (bulan)	Penyediaan Makanan dan Minuman		Administrasi Umum	Prosentase pemenuhan kebutuhan administrasi umum	Program Penunjang Urusan Pemerintahan Daerah	Meningkatkan kebutuhan Sarana Pelayanan Administrasi Perkantoran	XX	X	X	XX	01	2.03	17
													Bertambahnya sarana dan prasarana aparatur yang memadai							
5	01	01	18	Program Pendukung Operasional SKPD	Program Pendukung Operasional SKPD	Rapat-rapat koordinasi dan konsultasi ke luar daerah	Terlaksananya rapat-rapat koordinasi dan konsultasi ke luar daerah (bulan)	Rapat-Rapat Koordinasi dan Konsultasi Ke Luar Daerah		Administrasi Umum	Prosentase pemenuhan kebutuhan administrasi umum	Program Penunjang Urusan Pemerintahan Daerah	Meningkatkan kebutuhan Sarana Pelayanan Administrasi Perkantoran	XX	X	X	XX	01	2.03	18
													Bertambahnya sarana dan prasarana aparatur yang memadai							
5	**01**	**02**		**Program Pendukung Operasional SKPD**	**Program Pendukung Operasional SKPD**	**Program Peningkatan Sarana dan Prasarana Aparatur**	**Bertambahnya sarana dan prasarana aparatur yang memadai**													
5	01	02	05	Program Pendukung Operasional SKPD	Program Pendukung Operasional SKPD	Pengadaan Kendaraan Dinas Operasional	Pengadaan kendaraan dinas operasional (roda 4), Pengadaan kendaraan dinas roda 2	Pengadaan Kendaraan Dinas/Operasional		Administrasi Umum	Prosentase pemenuhan kebutuhan administrasi umum	Program Penunjang Urusan Pemerintahan Daerah	Meningkatkan kebutuhan Sarana Pelayanan Administrasi Perkantoran	XX	X	X	XX	01	2.03	20
													Bertambahnya sarana dan prasarana aparatur yang memadai							
5	01	02	07	Program Pendukung Operasional SKPD	Program Pendukung Operasional SKPD	Pengadaan Perlengkapan Gedung Kantor	Jumlah perlengkapan gedung kantor yang diadakan	Pengadaan Perlengkapan Gedung Kantor		Administrasi Umum	Prosentase pemenuhan kebutuhan administrasi umum	Program Penunjang Urusan Pemerintahan Daerah	Meningkatkan kebutuhan Sarana Pelayanan Administrasi Perkantoran	XX	X	X	XX	01	2.03	22
													Bertambahnya sarana dan prasarana aparatur yang memadai							
5	01	02	09	Program Pendukung Operasional SKPD	Program Pendukung Operasional SKPD	Pengadaan peralatan gedung kantor	Jumlah peralatan gedung kantor yang diadakan	Pengadaan Peralatan Gedung Kantor		Administrasi Umum	Prosentase pemenuhan kebutuhan administrasi umum	Program Penunjang Urusan Pemerintahan Daerah	Meningkatkan kebutuhan Sarana Pelayanan Administrasi Perkantoran	XX	X	X	XX	01	2.03	24

PERMENDAGRI 13/RPJMD/RENSTRA/RKPD/RENJA								PERMENDAGRI 90 TAHUN 2019												
KODE				URUSAN	BIDANG URUSAN	PROGRAM/KEGIATAN	INDIKATOR	SUB KEGIATAN	INDIKATOR SUB KEG	KEGIATAN	INDIKATOR KEGIATAN	PROGRAM	INDIKATOR PROGRAM	BIDANG URUSAN	URUSAN	KODE				
													Bertambahnya sarana dan prasarana aparatur yang memadai							
5	01	02	10	Program Pendukung Operasional SKPD	Program Pendukung Operasional SKPD	Pengadaan mebeleur	Tersedianya mebeleur kantor (unit)	Pengadaan Mebeleur		Administrasi Umum	Prosentase pemenuhan kebutuhan administrasi umum	Program Penunjang Urusan Pemerintahan Daerah	Meningkatkan kebutuhan Sarana Pelayanan Administrasi Perkantoran	XX	X	X	XX	01	2.03	25
													Bertambahnya sarana dan prasarana aparatur yang memadai							
5	01	02	22	Program Pendukung Operasional SKPD	Program Pendukung Operasional SKPD	Pemeliharaan rutin/berkala gedung kantor	Jumlah perlengkapan gedung kantor yang terpelihara	Pemeliharaan Rutin/Berkala Gedung Kantor		Administrasi Umum	Prosentase pemenuhan kebutuhan administrasi umum	Program Penunjang Urusan Pemerintahan Daerah	Meningkatkan kebutuhan Sarana Pelayanan Administrasi Perkantoran	XX	X	X	XX	01	2.03	28
													Bertambahnya sarana dan prasarana aparatur yang memadai							
5	01	02	29	Program Pendukung Operasional SKPD	Program Pendukung Operasional SKPD	Pemeliharaan rutin/berkala mebeleur	Jumlah bulan meubeler	Pemeliharaan Rutin/Berkala Mebeleur		Administrasi Umum	Prosentase pemenuhan kebutuhan administrasi umum	Program Penunjang Urusan Pemerintahan Daerah	Meningkatkan kebutuhan Sarana Pelayanan Administrasi Perkantoran	XX	X	X	XX	01	2.03	35
													Bertambahnya sarana dan prasarana aparatur yang memadai							
5	01	02	25	Program Pendukung Operasional SKPD	Program Pendukung Operasional SKPD	Pemeliharaan rutin/berkala perlengkapan rumah jabatan/dinas	Jumlah perlengkapan rumah jabatan/dinas yang terpelihara	Rehabilitasi Sedang/Berat Rumah Gedung Kantor		Administrasi Umum	Prosentase pemenuhan kebutuhan administrasi umum	Program Penunjang Urusan Pemerintahan Daerah	Meningkatkan kebutuhan Sarana Pelayanan Administrasi Perkantoran	XX	X	X	XX	01	2.03	38
													Bertambahnya sarana dan prasarana aparatur yang memadai							
						Belanja Tidak Langsung														
						Gaji/Tunjangan		Penyediaan Gaji dan Tunjangan ASN	Jumlah bulan Gaji, Tunjangan dan Tamsil ASN BPBD Kab. Kebumen yang tersedia	Administrasi Keuangan	Jumlah ASN yang mendapatkan gaji dan tunjangan	Program Penunjang Urusan Pemerintahan Daerah	Meningkatkan kebutuhan Sarana Pelayanan Administrasi Perkantoran	XX	X	X	XX	01	2.02	01
													Bertambahnya sarana dan prasarana aparatur yang memadai							

PERMENDAGRI 13/RPJMD/RENSTRA/RKPD/RENJA								PERMENDAGRI 90 TAHUN 2019													
KODE				URUSAN	BIDANG URUSAN	PROGRAM/KEGIATAN	INDIKATOR	SUB KEGIATAN	INDIKATOR SUB KEG	KEGIATAN	INDIKATOR KEGIATAN	PROGRAM	INDIKATOR PROGRAM	BIDANG URUSAN	URUSAN	KODE				
						Pelatihan recovery mental	Meningkatnya kemampuan relawan dalam pemulihan mental pasca bencana	Pengembangan Kapasitas Tim Reaksi Cepat (TRC) Bencana Kabupaten/ Kota	Jumlah pelatihann bagi TRC kebencanaan (kaji cepatpenaganan darurat) yang terlaksana	Pelayanan Pencegahan dan Kesiapsiagaan Terhadap Bencana	Jumlah kegiatan Rencana Penanggulangan Bencana (RPB), Rencana Kontingensi (Renkon), Pelatihan pencegahan dan mitigasi, Gladi kesiapsiagaan terhadap Bencana,	PROGRAM PENANGGULANGAN BENCANA	Prosentase desa siaga/ tangguh bencana	PEKERJAAN UMUM DAN PENATAAN RUANG	WAJIB YANG BERKAITAN DENGAN PELAYANAN DASAR	1	05	03	2.02	08
						Fasilitasi Relawan Penanggulangan Bencana	Terlaksananya koordinasi antar Relawan Penanggulangan Bencana														
						Penyedian bantuan logistik bagi korban bencana alam/kebakaran dan penanganannya	Tersedianya kebutuhan bantuan logistik bagi korban bencana alam dan kebakaran serta logistik kerjabakti penangan bencana	Penyediaan Logistik Penyelamatan dan Evakuasi Korban Bencana Kabupaten/Kota	Jumlah paket logistik penanganan bencana (dapur umum) dan sarpras evakuasi bencana	Pelayanan Penyelamatan dan Evakuasi Korban Bencana	Jumlah kegiatan respon cepat darurat bencana, pencarian, pertolongan dan evakuasi korban bencana	PROGRAM PENANGGULANGAN BENCANA	Tersedianya kebutuhan penanganan masalah strategis akibat bencana dan bantuan logistik korban bencana	PEKERJAAN UMUM DAN PENATAAN RUANG	WAJIB YANG BERKAITAN DENGAN PELAYANAN DASAR	1	05	03	2.03	04
						penyusunan rencana kontingensi bencana	Tersusunnya Rencana Kontingensi Penanggulangan Bencana	Penyusunan Regulasi Penanggulangan Bencana Kabupaten/ Kota	Jumlah perbup kebencanaan yang tersusun	Penataan Sistem Dasar Penanggulangan Bencana	Jumlah dokumen perbup terkait pengurangan risiko bencana, rencana kontingensi serta bantuan darurat	PROGRAM PENANGGULANGAN BENCANA	Prosentase desa siaga/ tangguh bencana	PEKERJAAN UMUM DAN PENATAAN RUANG	WAJIB YANG BERKAITAN DENGAN PELAYANAN DASAR	1	05	03	2.04	01
						Fasilitasi Relawan Penanggulangan Bencana	Terlaksananya koordinasi antar Relawan Penanggulangan Bencana	Penguatan Kelembagaan Bencana Kabupaten/ Kota	Jumlah kapasitas ASN, Pramuka sakti Pena, srikandi tangguh bencana yang	Penataan Sistem Dasar Penanggulangan Bencana	Jumlah dokumen perbup terkait pengurangan risiko bencana, rencana	PROGRAM PENANGGULANGAN BENCANA	Prosentase desa siaga/ tangguh bencana	PEKERJAAN UMUM DAN PENATAAN RUANG	WAJIB YANG BERKAITAN DENGAN PELAYANAN DASAR	1	05	03	2.04	02
						Fasilitasi Relawan Penanggulangan Bencana	Terlaksananya koordinasi antar Relawan Penanggulangan Bencana	Kerjasama Antar Lembaga dan Kemitraan dalam Penanggulangan	Jumlah kerjasama penanggulangan bencana melalui kegiatan Sekolah	Penataan Sistem Dasar Penanggulangan Bencana	Jumlah dokumen perbup terkait pengurangan risiko bencana, rencana	PROGRAM PENANGGULANGAN BENCANA	Prosentase desa siaga/ tangguh bencana	PEKERJAAN UMUM DAN PENATAAN RUANG	WAJIB YANG BERKAITAN DENGAN PELAYANAN DASAR	1	05	03	2.04	03

Kebumen, 12 Mei 2020

Mengetahui,
SEKRETARIS DAERAH
KABUPATEN KEBUMEN

H. AHMAD UJANG SUGIONO, S.H
Pembina Utama Madya
NIP. 196411171992011002

KEPALA BADAN PERENCANAAN DAN PENELITIAN
DAN PENGEMBANGAN DAERAH
KABUPATEN KEBUMEN

Ir. PUDJIRAHAJU
Pembina Utama Muda
NIP. 19620713 198703 2 005

Plt. KEPALA BADAN PENANGGULANGAN BENCANA
DAERAH
KABUPATEN KEBUMEN

TEGUH KRISTIYANTO, SE.MT
Pembina
NIP. 19720115 199603 1 008

TABEL KERJA
PEMETAAN PROGRAM DAN KEGIATAN RENSTRA/RPJMD KE DALAM PERMENDAGRI 90 TAHUN 2019

PERMENDAGRI 13/RPJMD/RENSTRA/RKPD/RENJA								PERMENDAGRI 90 TAHUN 2019													
KODE				URUSAN	BIDANG URUSAN	PROGRAM/KEGIATAN	INDIKATOR	SUB KEGIATAN	INDIKATOR SUB KEG	KEGIATAN	INDIKATOR KEGIATAN	PROGRAM	INDIKATOR PROGRAM	BIDANG URUSAN	URUSAN	KODE					
2	**09**	**16**		**Wajib Bukan Pelayanan Dasar**	**Perhubungan**	**Program Rehabilitasi dan Pemeliharaan Prasarana dan Fasilitas LLAJ**	**Cakupan kualitas layanan transportasi**														
2	09	16	01	Wajib Bukan Pelayanan Dasar	Perhubungan	Rehabilitasi/pemeliharaan sarana alat pengujian kendaraan bermotor	Terpeliharanya alat pengujian kendaraan bermotor	Pemeliharaan Sarana dan Prasarana Penguj ian Berkala Kendaraan Bermotor	Jml unit pemeliharaan SarPras Pengujian Berkala Kendaraan Bermotor (braketester, smoketester, CO/HC tester, sideslide tester, exeload tester, spedo tester, heatlight tester dst)	Pengujian Berkala Kendaraan Bermotor	Rasio Cakupan Kebijakan Pengujian Berkala Kendaraan Bermotor	PROGRAM PENYELENGGARAAN LALU LINTAS DAN ANGKUTAN JALAN (LLAJ)	Cakupan kualitas layanan transportasi	PERHUBUNGAN	WAJIB YANG TIDAK BERKAITAN DENGAN PELAYANAN DASAR	2	15	02	2.05	07
2	09	16	04	Wajib Bukan Pelayanan Dasar	Perhubungan	Rehabilitasi/pemeliharaan terminal/pelabuhan	Terpeliharanya terminal	Pengembangan Sarana dan Prasarana Terminal	Jml pembangunan pagar keliling (terminal Karangsambung)	Pengelolaan Terminal Penumpang Tipe C	Rasio Cakupan Kebijakan Pengelolaan Terminal Penumpang Tipe C	PROGRAM PENYELENGGARAAN LALU LINTAS DAN ANGKUTAN JALAN (LLAJ)	Cakupan kualitas layanan transportasi	PERHUBUNGAN	WAJIB YANG TIDAK BERKAITAN DENGAN PELAYANAN DASAR	2	15	02	2.03	03
2	09	16	05	Wajib Bukan Pelayanan Dasar	Perhubungan	Pemeliharaan rambu-rambu lalu lintas	Terpeliharanya rambu-rambu lalu lintas	Rehabilitasi dan Pemeliharaan Perlengkapan Jalan	Jumlah paket Perlengkapan Jalan terehabilitasi dan terpelihara	Penyediaan Perlengkapan Jalan di Jalan Kabupaten/ Kota	Rasio Cakupan Kebijakan Penyediaan Perlengkapan Jalan di Jalan Kabupaten/ Kota	PROGRAM PENYELENGGARAAN LALU LINTAS DAN ANGKUTAN JALAN (LLAJ)	Cakupan kualitas layanan transportasi	PERHUBUNGAN	WAJIB YANG TIDAK BERKAITAN DENGAN PELAYANAN DASAR	2	15	02	2.02	04
2	**09**	**17**		**Wajib Bukan Pelayanan Dasar**	**Perhubungan**	**Pogram peningkatan pelayanan angkutan**	**Cakupan kualitas layanan transportasi**														
2	09	17	05	Wajib Bukan Pelayanan Dasar	Perhubungan	Kegiatan pengendalian disiplin pengoperasian angkutan umum dijalan raya	Terfasilitasinyaa pengendalian disiplin pengoperasian angkutan umum dijalan raya(12 kegiatan dengan pemasangan stiker masing2 rute angkutan	Pengendalian dan Pengawasan Ketersediaan Angkutan Umum untuk Jasa Angkutan Orang dan/atau Barang Antar Kota dalam 1 (Satu) Kabupaten/ Kota	Jumlah sosialisai dan pengawasan penyelenggaraan angkutan (paguyuban, agen bus)	Penyediaan Angkutan Umum untuk Jasa Angkutan Orang dan/atau Barang Antar Kota dalam 1 (Satu) Daerah Kabupaten/Kota	Rasio Cakupan KebijakanPenyediaan Angkutan Umum untuk Jasa Angkutan Orang dan/atau Barang Antar Kota dalam 1 (Satu) Daerah Kabupaten/Kota	PROGRAM PENYELENGGARAAN LALU LINTAS DAN ANGKUTAN JALAN (LLAJ)	Cakupan kualitas layanan transportasi	PERHUBUNGAN	WAJIB YANG TIDAK BERKAITAN DENGAN PELAYANAN DASAR	2	15	02	2.09	02
2	**09**	**17**	**08**	**Wajib Bukan Pelayanan Dasar**	**Perhubungan**	Kegiatan penataan tempat-tempat pemberhentian angkutan umum	Terpeliharanya halte di Kab.Kebumen	Pembangunan Prasarana Jalan di Jalan Kabupaten/ Kota	Jml lokasi halte Prasarana Jalan di Jalan terbangun di Kawasan Geopark	Penyediaan Perlengkapan Jalan di Jalan Kabupaten/ Kota	Rasio Cakupan Kebijakan Penyediaan Perlengkapan Jalan di Jalan Kabupaten/ Kota	PROGRAM PENYELENGGARAAN LALU LINTAS DAN ANGKUTAN JALAN (LLAJ)	Cakupan kualitas layanan transportasi	PERHUBUNGAN	WAJIB YANG TIDAK BERKAITAN DENGAN PELAYANAN DASAR	2	15	02	2.02	01
2	09	17	10	Wajib Bukan Pelayanan Dasar	Perhubungan	Kegiatan penciptaan pelayanan cepat,tepat,murah dan mudah	Terlaksananya angkutan gratis bagi pelajar miskin dan warga miskin di 26 Kecamatan	Penyediaan Angkutan Umum untuk Jasa Angkutan Orang dan/atau Barang Antar Kota dalam 1 (Satu) Daerah Kabupaten/Kota	Jumlah pelayanan angkutan gratis	Penyediaan Angkutan Umum untuk Jasa Angkutan Orang dan/atau Barang Antar Kota dalam 1 (Satu) Daerah Kabupaten/Kota	Rasio Cakupan KebijakanPenyediaan Angkutan Umum untuk Jasa Angkutan Orang dan/atau Barang Antar Kota dalam 1 (Satu) Daerah Kabupaten/Kota	PROGRAM PENYELENGGARAAN LALU LINTAS DAN ANGKUTAN JALAN (LLAJ)	Cakupan kualitas layanan transportasi	PERHUBUNGAN	WAJIB YANG TIDAK BERKAITAN DENGAN PELAYANAN DASAR	2	15	02	2.09	01
2	09	17	13	Wajib Bukan Pelayanan Dasar	Perhubungan	Fasilitasi perijinan di bidang perhubungan	Jumlah bulan perijinan di Bidang Angkutan yang terfasilitasi	Fasilitasi pemenuhan persyaratan perolehan Izin Penyelenggaraan Angkutan Orang dalam Trayek Kewenangan Kabupaten/Kota dalam sistem pelayanan perizinan berusaha terintegrasi secara elektronik	Jml dokumen pemenuhan persyaratan perolehan Izin Penyelenggaraan Angkutan Orang dlm Trayek Kewenangan Kab/Kota dlm sistem pelayanan perizinan berusaha terintegrasi scr elektronik Terfasilitasi	Penerbitan Izin Penyelenggaraan Angkutan Orang dalam Trayek Lintas Daerah Kabupaten/Kota dalam 1 (Satu) Daerah Kabupaten/Kota	Rasio Cakupan Kebijakan Penerbitan Izin Penyelenggaraan Angkutan Orang dalam Trayek Lintas Daerah Kabupaten/Kota dalam 1 (Satu) Daerah Kabupaten/Kota	PROGRAM PENYELENGGARAAN LALU LINTAS DAN ANGKUTAN JALAN (LLAJ)	Cakupan kualitas layanan transportasi	PERHUBUNGAN	WAJIB YANG TIDAK BERKAITAN DENGAN PELAYANAN DASAR	2	15	02	2.14	01
									Jumlah Unit Fasilitas yang terbangun												

PERMENDAGRI 13/RPJMD/RENSTRA/RKPD/RENJA								PERMENDAGRI 90 TAHUN 2019													
KODE				URUSAN	BIDANG URUSAN	PROGRAM/KEGIATAN	INDIKATOR	SUB KEGIATAN	INDIKATOR SUB KEG	KEGIATAN	INDIKATOR KEGIATAN	PROGRAM	INDIKATOR PROGRAM	BIDANG URUSAN	URUSAN	KODE					
2	09	17	18	Wajib Bukan Pelayanan Dasar	Perhubungan	Posko Angkutan Lebaran,Natal dan Tahun Baru	Terlaksananya Posko Angkutan Lebaran,Natal dan Tahun Baru	Pengawasan dan Pengendalian Efektivitas Pelaksanaan Kebijakan Untuk Jalan Provinsi	Jumlah pelaksanaan posko lebaran, natal dan tahun baru Jumlah Operasi laik jalan Jumlah koordinasi lintas sektoral (forum lalu lintas) Jumlah pengamanan pengendalian arus lalu lintas (pengamanan carfreeday dan carfreenight)	Pelaksanaan Manajemen dan Rekayasa Lalu Lintas untuk Jaringan Jalan Kabupaten/Kota	Rasio-Pelaksanaan Manajemen dan Rekayasa Lalu Lintas untuk Jaringan Jalan Kabupaten/Kota	PROGRAM PENYELENGGARAAN LALU LINTAS DAN ANGKUTAN JALAN (LLAJ)	Cakupan kualitas layanan transportasi	PERHUBUNGAN	WAJIB YANG TIDAK BERKAITAN DENGAN PELAYANAN DASAR	2	15	02	2.06	04
2	**09**	**19**		**Wajib Bukan Pelayanan Dasar**	**Perhubungan**	**Program pengendalian dan pengamanan lalu lintas**	**Meningkatnya pengendalian dan pengaman lalu lintas**														
2	09	19	01	Wajib Bukan Pelayanan Dasar	Perhubungan	Pengadaan rambu-rambu lalu lintas	Terpenuhinya RRLL di Kab.Kebumen	Penyediaan Perlengkapan Jalan di Jalan Kabupaten/ Kota	Jml paket Perlengkapan Jalan di Jalan	Penyediaan Perlengkapan Jalan di Jalan Kabupaten/ Kota	Rasio Cakupan Kebijakan Penyediaan Perlengkapan Jalan di Jalan Kabupaten/ Kota	PROGRAM PENYELENGGARAAN LALU LINTAS DAN ANGKUTAN JALAN (LLAJ)	Cakupan kualitas layanan transportasi	PERHUBUNGAN	WAJIB YANG TIDAK BERKAITAN DENGAN PELAYANAN DASAR	2	15	02	2.02	02
2	09	19	02	Wajib Bukan Pelayanan Dasar	Perhubungan	Pengadaan marka jalan	Terpenuhinya marka jalan di Kab.Kebumen														
2	09	19	03	Wajib Bukan Pelayanan Dasar	Perhubungan	Pengadaan pagar pengaman jalan	Terpenuhinya pagar pengaman jalan														
2	09	19	04	Wajib Bukan Pelayanan Dasar	Perhubungan	Koordinasi Lintas Sektoral Penanganan Masalah Lalu Lintas	Terlaksananya Koordinasi Lintas Sektoral Penanganan Masalah Lalu Lintas(Forum LLAJ,Sosialisasi Keselamatan LL Kesekolah,Sosialisasi Keselamatan LL Pemilihan pelajar pelopor)	Koordinasi dan Sinkronisasi Penilaian Hasil Andalalin	Jml Rakor Penilaian Hasil Andalalin Terkoordinasi dan Tersinkronisasi	Persetujuan Hasil Analisis Dampak Lalu Lintas (Andalalin) untuk Jalan Kabupaten/Kota	Rasio-Persetujuan Hasil Analisis Dampak Lalu Lintas (Andalalin) untuk Jalan Kabupaten/Kota	PROGRAM PENYELENGGARAAN LALU LINTAS DAN ANGKUTAN JALAN (LLAJ)	Cakupan kualitas layanan transportasi	PERHUBUNGAN	WAJIB YANG TIDAK BERKAITAN DENGAN PELAYANAN DASAR	2	15	02	2.07	03
2	09	19	05	Wajib Bukan Pelayanan Dasar	Perhubungan	Pengadaan Traffic Light, Warming Lamp, Papan Nama Jalan	Terpenuhinya Traffic Light, Warming Lamp	Penyediaan Perlengkapan Jalan di Jalan Kabupaten/ Kota	Jml paket Perlengkapan Jalan di Jalan	Penyediaan Perlengkapan Jalan di Jalan Kabupaten/ Kota	Rasio Cakupan Kebijakan Penyediaan Perlengkapan Jalan di Jalan Kabupaten/ Kota	PROGRAM PENYELENGGARAAN LALU LINTAS DAN ANGKUTAN JALAN (LLAJ)	Cakupan kualitas layanan transportasi	PERHUBUNGAN	WAJIB YANG TIDAK BERKAITAN DENGAN PELAYANAN DASAR	2	15	02	2.02	02
2	09	19	07	Wajib Bukan Pelayanan Dasar	Perhubungan	Operasi ketertiban dan pengendalian arus lalu lintas	Terlaksananya operasi ketertiban dan kelancaran lalu lintas.	Pengawasan dan Pengendalian Efektivitas Pelaksanaan Kebijakan Untuk Jalan Provinsi	Jumlah pelaksanaan posko lebaran, natal dan tahun baru Jumlah Operasi laik jalan Jumlah koordinasi lintas sektoral (forum lalu lintas) Jumlah pengamanan pengendalian arus lalu lintas (pengamanan carfreeday dan carfreenight)	Pelaksanaan Manajemen dan Rekayasa Lalu Lintas untuk Jaringan Jalan Kabupaten/Kota	Rasio-Pelaksanaan Manajemen dan Rekayasa Lalu Lintas untuk Jaringan Jalan Kabupaten/Kota	PROGRAM PENYELENGGARAAN LALU LINTAS DAN ANGKUTAN JALAN (LLAJ)	Cakupan kualitas layanan transportasi	PERHUBUNGAN	WAJIB YANG TIDAK BERKAITAN DENGAN PELAYANAN DASAR	2	15	02	2.06	04
2	09	19	08	Wajib Bukan Pelayanan Dasar	Perhubungan	Pengadaan sarana dan prasarana pengaman lalu lintas	Terpenuhinya sarana dan prasarana pengaman lalu lintas	Penyediaan Perlengkapan Jalan di Jalan Kabupaten/ Kota	Jml paket Perlengkapan Jalan di Jalan	Penyediaan Perlengkapan Jalan di Jalan Kabupaten/ Kota	Rasio Cakupan Kebijakan Penyediaan Perlengkapan Jalan di Jalan Kabupaten/ Kota	PROGRAM PENYELENGGARAAN LALU LINTAS DAN ANGKUTAN JALAN (LLAJ)	Cakupan kualitas layanan transportasi	PERHUBUNGAN	WAJIB YANG TIDAK BERKAITAN DENGAN PELAYANAN DASAR	2	15	02	2.02	02

PERMENDAGRI 13/RPJMD/RENSTRA/RKPD/RENJA							PERMENDAGRI 90 TAHUN 2019													
KODE				URUSAN	BIDANG URUSAN	PROGRAM/KEGIATAN	INDIKATOR	SUB KEGIATAN	INDIKATOR SUB KEG	KEGIATAN	INDIKATOR KEGIATAN	PROGRAM	INDIKATOR PROGRAM	BIDANG URUSAN	URUSAN	KODE					
2	09	19	11	Wajib Bukan Pelayanan Dasar	Perhubungan	Pengendalian dan pengelolaan parkir	Terselenggaranya Pengendalian dan pengelolaan parkir	Koordinasi dan Sinkronisasi Pengawasan Pelaksanaan Izin Penyelenggaraan dan Pembangunan Fasilitas Parkir Kewenangan Kabupaten/ Kota	Jumlah koordinasi pengawasan parkir	Penerbitan Izin Penyelenggaraan dan Pembangunan Fasilitas Parkir	Rasio Cakupan Kebijakan Penerbitan Izin Penyelenggaraan dan Pembangunan Fasilitas Parkir	PROGRAM PENYELENGGARAAN LALU LINTAS DAN ANGKUTAN JALAN (LLAJ)	Cakupan kualitas layanan transportasi	PERHUBUNGAN	WAJIB YANG TIDAK BERKAITAN DENGAN PELAYANAN DASAR	2	15	02	2.04	02	
2	09	19	14	Wajib Bukan Pelayanan Dasar	Perhubungan	Pengadaan sarana dan prasarana fasilitas pendukung keselamatan lalu lintas	Terpenuhinya sarana dan prasarana pengaman lalu lintas di perlintasan sebidang	Penyediaan Perlengkapan Jalan di Jalan Kabupaten/ Kota	Jml paket Perlengkapan Jalan di Jalan	Penyediaan Perlengkapan Jalan di Jalan Kabupaten/ Kota	Rasio Cakupan Kebijakan Penyediaan Perlengkapan Jalan di Jalan Kabupaten/ Kota	PROGRAM PENYELENGGARAAN LALU LINTAS DAN ANGKUTAN JALAN (LLAJ)	Cakupan kualitas layanan transportasi	PERHUBUNGAN	WAJIB YANG TIDAK BERKAITAN DENGAN PELAYANAN DASAR	2	15	02	2.02	02	
2	09	19	15	Wajib Bukan Pelayanan Dasar	Perhubungan	Pembinaan Keselamatan Transportasi	Jumlah Dokumen inspeksi keselamatan jalan	Pelaksanaan Inspeksi, Audit dan Pemantauan Pemenuhan Persyaratan Penyelenggaraan Kompetensi Pengemudi Kendaraan Bermotor Kabupaten/ Kota	Jml Inspeksi, Audit & Pemantauan Pemenuhan Persyaratan Penyelenggaraan Kompetensi Pengemudi Kendaraan Bermotor Kabupaten/Kota Terlaksana	Audit dan Inspeksi Keselamatan LLAJ di Jalan	Rasio-Audit dan Inspeksi Keselamatan LLAJ di Jalan	PROGRAM PENYELENGGARAAN LALU LINTAS DAN ANGKUTAN JALAN (LLAJ)	Cakupan kualitas layanan transportasi	PERHUBUNGAN	WAJIB YANG TIDAK BERKAITAN DENGAN PELAYANAN DASAR	2	15	02	2.08	04	
2	**09**	**21**		**Wajib Bukan Pelayanan Dasar**	**Perhubungan**	**Program Pembinaan dan Pengembangan Bidang Ketenagalistrikan**	**Bertambah-nya Jumlah LPJU yang terpasang**														
2	09	21	01	Wajib Bukan Pelayanan Dasar	Perhubungan	Pengembangan/Perluasan Jaringan Listrik Pedesaan	Jumlah unit LPJU Listrik dan Solarcell di Kab. Kebumen yang terpasang	Penyediaan Perlengkapan Jalan di Jalan Kabupaten/ Kota	Jml paket Perlengkapan Jalan di Jalan	Penyediaan Perlengkapan Jalan di Jalan Kabupaten/ Kota	Rasio Cakupan Kebijakan Penyediaan Perlengkapan Jalan di Jalan Kabupaten/ Kota	PROGRAM PENYELENGGARAAN LALU LINTAS DAN ANGKUTAN JALAN (LLAJ)	Cakupan kualitas layanan transportasi	PERHUBUNGAN	WAJIB YANG TIDAK BERKAITAN DENGAN PELAYANAN DASAR	2	15	02	2.02	02	
2	**14**	**15**		**Urusan Wajib Bukan Pelayanan Dasar**	**Statistik**	**Program pengembangan data/informasi/statistik daerah**	**Tersedianya dokumen database perangkat daerah**														
2	14	15	01	Urusan Wajib Bukan Pelayanan Dasar	Statistik	Kegiatan Penyusunan dan pengumpulan data statistik daerah		Penyusunan Laporan Capaian Kinerja dan Ikhtisar Realisasi Kinerja SKPD	dokumen evaluasi, profil OPD, LAKIP,LPPD)	Perencanaan dan Evaluasi Kinerja Perangkat Daerah	Tersedianya dokumen perencanaan dan evaluasi pembangunan pada perangkat daerah	Program Penunjang Urusan Pemerintahan Daerah	Meningkatkan kebutuhan Sarana Pelayanan Administrasi Perkantoran	XX	X	X	XX	01	2.01	05
													Bertambahnya sarana dan prasarana aparatur yang memadai							
4	**01**	**15**		**Fungsi Penunjang Urusan Pemerintahan**	**Perencanaan Pembangunan**	**Program Pengembangan Data/Informasi**	**Tersedianya dokumen perencanaan dan evaluasi pembangunan pada perangkat daerah**	Perencanaan dan Evaluasi Kinerja Perangkat Daerah													
4	01	15	02	Fungsi Penunjang Urusan Pemerintahan	Perencanaan Pembangunan	Penyusunan dan pengumpulan data/informasi kebutuhan penyusunan dokumen perencanaan	Jumlah dokumen perencanaan dan evaluasi pelaksanaan pembangunan perangkat daerah	Penyusunan Renstra dan Renja Perangkat Daerah	Tersusunnya Dokumen Perencanaan (Renja, Renstra Perangkat Daerah)	Perencanaan dan Evaluasi Kinerja Perangkat Daerah	Tersedianya dokumen perencanaan dan evaluasi pembangunan pada perangkat daerah	Program Penunjang Urusan Pemerintahan Daerah	Meningkatkan kebutuhan Sarana Pelayanan Administrasi Perkantoran	XX	X	X	XX	01	2.01	01
													Bertambahnya sarana dan prasarana aparatur yang memadai							

PERMENDAGRI 13/RPJMD/RENSTRA/RKPD/RENJA								PERMENDAGRI 90 TAHUN 2019													
KODE				URUSAN	BIDANG URUSAN	PROGRAM/KEGIATAN	INDIKATOR	SUB KEGIATAN	INDIKATOR SUB KEG	KEGIATAN	INDIKATOR KEGIATAN	PROGRAM	INDIKATOR PROGRAM	BIDANG URUSAN	URUSAN	KODE					
													Tersedianya dokumen perencanaan dan evaluasi pelaksanaan pembangunan Perangkat daerah								
4	**02**	**17**		**Fungsi Penunjang Urusan Pemerintahan**	**Keuangan**	**Program peningkatan dan pengembangan pengelolaan keuangan daerah**	**Capaian Realisasi Pendapatan**														
4	02	17	19	Fungsi Penunjang Urusan Pemerintahan	Keuangan	Intensifikasi dan ekstensifikasi sumber-sumber pendapatan daerah	Terlaksananya Intensifikasi dan ekstensifikasi sumber-sumber pendapatan daerah	Penyusunan Kebijakan Tentang Intensifikasi Pajak Daerah dan Retribusi Daerah	Jumlah pendapatan yang dikelola	Perencanaan, Pengembangan, Pengendalian dan Evaluasi Pendapatan Daerah	Jumlah perndapatan yang tercapai	PROGRAM PENGELOLAAN PENDAPATAN DAERAH	Capaian Realisasi Pendapatan	KEUANGAN	UNSUR PENUNJANG URUSAN PEMERINTAHAN	5	02	04	2.02	02	
5	**01**	**01**		**Program Pendukung Operasional SKPD**	**Program Pendukung Operasional SKPD**	**Program Pelayanan Administrasi Perkantoran**	**Meningkatkan kebutuhan Sarana Pelayanan Admisnistrasi Perkantoran**														
5	01	01	01	Program Pendukung Operasional SKPD	Program Pendukung Operasional SKPD	Penyediaan jasa surat menyurat	Tersedianya jasa surat menyurat (dokumen)	Penyediaan Jasa Surat Menyurat	Jumlah paket penyediaan jasa surat menyurat	Administrasi Umum	Prosentase pemenuhan kebutuhan administrasi umum	Program Penunjang Urusan Pemerintahan Daerah	Meningkatkan kebutuhan Sarana Pelayanan Administrasi Perkantoran	XX	X	X	XX	01	2.03	01	
													Bertambahnya sarana dan prasarana aparatur yang memadai								
													Tersedianya dokumen perencanaan dan evaluasi pelaksanaan pembangunan Perangkat daerah								
5	01	01	02	Program Pendukung Operasional SKPD	Program Pendukung Operasional SKPD	Penyediaan jasa komunikasi, sumber daya air dan listrik	Tersedianya jasa komunikasi, sumber daya air dan listrik (bulan)	Penyediaan Jasa Komunikasi, Sumber Daya Air dan Listrik		Administrasi Umum	Prosentase pemenuhan kebutuhan administrasi umum	Program Penunjang Urusan Pemerintahan Daerah	Meningkatkan kebutuhan Sarana Pelayanan Administrasi Perkantoran	XX	X	X	XX	01	2.03	02	
													Bertambahnya sarana dan prasarana aparatur yang memadai								
													Tersedianya dokumen perencanaan dan evaluasi pelaksanaan pembangunan Perangkat daerah								
5	01	01	06	Program Pendukung Operasional SKPD	Program Pendukung Operasional SKPD	Penyediaan jasa pemeliharaan dan perizinan kendaraan dinas/operasional	Tersedianya jasa pemeliharaan dan perizinan kendaraan dinas/operasional (unit)	Penyediaan Jasa Pemeliharaan dan Perizinan Kendaraan Dinas/Operasional		Administrasi Umum	Prosentase pemenuhan kebutuhan administrasi umum	Program Penunjang Urusan Pemerintahan Daerah	Meningkatkan kebutuhan Sarana Pelayanan Administrasi Perkantoran	XX	X	X	XX	01	2.03	06	
													Bertambahnya sarana dan prasarana aparatur yang memadai								
													Tersedianya dokumen perencanaan dan evaluasi pelaksanaan pembangunan Perangkat daerah								
5	01	01	07	Program Pendukung Operasional SKPD	Program Pendukung Operasional SKPD	Penyediaan Jasa Administrasi Keuangan	Tersedianya jasa administrasi perkantoran (orang)	Penyediaan Jasa Administrasi Keuangan		Administrasi Umum	Prosentase pemenuhan kebutuhan administrasi umum	Program Penunjang Urusan Pemerintahan Daerah	Meningkatkan kebutuhan Sarana Pelayanan Administrasi Perkantoran	XX	X	X	XX	01	2.03	07	
													Bertambahnya sarana dan prasarana aparatur yang memadai								

PERMENDAGRI 13/RPJMD/RENSTRA/RKPD/RENJA								PERMENDAGRI 90 TAHUN 2019												
KODE				URUSAN	BIDANG URUSAN	PROGRAM/KEGIATAN	INDIKATOR	SUB KEGIATAN	INDIKATOR SUB KEG	KEGIATAN	INDIKATOR KEGIATAN	PROGRAM	INDIKATOR PROGRAM	BIDANG URUSAN	URUSAN	KODE				
													Tersedianya dokumen perencanaan dan evaluasi pelaksanaan pembangunan Perangkat daerah								
5	01	01	08	Program Pendukung Operasional SKPD	Program Pendukung Operasional SKPD	Penyediaan jasa kebersihan kantor	Tersedianya jasa kebersihan kantor (paket)	Penyediaan Jasa Kebersihan Kantor		Administrasi Umum	Prosentase pemenuhan kebutuhan administrasi umum	Program Penunjang Urusan Pemerintahan Daerah	Meningkatkan kebutuhan Sarana Pelayanan Administrasi Perkantoran	XX	X	X	XX	01	2.03	08
													Bertambahnya sarana dan prasarana aparatur yang memadai							
													Tersedianya dokumen perencanaan dan evaluasi pelaksanaan pembangunan Perangkat daerah							
5	01	01	09	Program Pendukung Operasional SKPD	Program Pendukung Operasional SKPD	Penyediaan jasa perbaikan peralatan kerja	Tersedianya jasa peralatan kerja (paket)	Penyediaan Jasa Perbaikan Peralatan Kerja		Administrasi Umum	Prosentase pemenuhan kebutuhan administrasi umum	Program Penunjang Urusan Pemerintahan Daerah	Meningkatkan kebutuhan Sarana Pelayanan Administrasi Perkantoran	XX	X	X	XX	01	2.03	09
													Bertambahnya sarana dan prasarana aparatur yang memadai							
													Tersedianya dokumen perencanaan dan evaluasi pelaksanaan pembangunan Perangkat daerah							
5	01	01	10	Program Pendukung Operasional SKPD	Program Pendukung Operasional SKPD	Penyediaan alat tulis kantor	Tersedianya alat tulis kantor (Paket)	Penyediaan Alat Tulis Kantor		Administrasi Umum	Prosentase pemenuhan kebutuhan administrasi umum	Program Penunjang Urusan Pemerintahan Daerah	Meningkatkan kebutuhan Sarana Pelayanan Administrasi Perkantoran	XX	X	X	XX	01	2.03	10
													Bertambahnya sarana dan prasarana aparatur yang memadai							
													Tersedianya dokumen perencanaan dan evaluasi pelaksanaan pembangunan Perangkat daerah							
5	01	01	11	Program Pendukung Operasional SKPD	Program Pendukung Operasional SKPD	Penyediaan barang cetakan dan penggandaan	Tersedianya barang cetakan dan penggandaan (paket)	Penyediaan Barang Cetakan dan Penggandaan		Administrasi Umum	Prosentase pemenuhan kebutuhan administrasi umum	Program Penunjang Urusan Pemerintahan Daerah	Meningkatkan kebutuhan Sarana Pelayanan Administrasi Perkantoran	XX	X	X	XX	01	2.03	11
													Bertambahnya sarana dan prasarana aparatur yang memadai							
													Tersedianya dokumen perencanaan dan evaluasi pelaksanaan pembangunan Perangkat daerah							
5	01	01	12	Program Pendukung Operasional SKPD	Program Pendukung Operasional SKPD	Penyediaan komponen instalasi listrik/penerangan bangunan kantor	Tersedianya komponen instalasi listrik/penerangan banguunan kantor (paket)	Penyediaan Komponen Instalasi Listrik/Penerangan Bangunan Kantor		Administrasi Umum	Prosentase pemenuhan kebutuhan administrasi umum	Program Penunjang Urusan Pemerintahan Daerah	Meningkatkan kebutuhan Sarana Pelayanan Administrasi Perkantoran	XX	X	X	XX	01	2.03	12

PERMENDAGRI 13/RPJMD/RENSTRA/RKPD/RENJA								PERMENDAGRI 90 TAHUN 2019												
KODE				URUSAN	BIDANG URUSAN	PROGRAM/KEGIATAN	INDIKATOR	SUB KEGIATAN	INDIKATOR SUB KEG	KEGIATAN	INDIKATOR KEGIATAN	PROGRAM	INDIKATOR PROGRAM	BIDANG URUSAN	URUSAN	KODE				
													Bertambahnya sarana dan prasarana aparatur yang memadai								
													Tersedianya dokumen perencanaan dan evaluasi pelaksanaan pembangunan Perangkat daerah								
5	01	01	15	Program Pendukung Operasional SKPD	Program Pendukung Operasional SKPD	Penyediaan bahan bacaan dan peraturan perundang-undangan	Tersedianya bahan bacaan dan perundangan-undangan (bulan)	Penyediaan Bahan Bacaan dan Peraturan Perundang-Undangan		Administrasi Umum	Prosentase pemenuhan kebutuhan administrasi umum	Program Penunjang Urusan Pemerintahan Daerah	Meningkatkan kebutuhan Sarana Pelayanan Administrasi Perkantoran	XX	X	X	XX	01	2.03	15
													Bertambahnya sarana dan prasarana aparatur yang memadai								
													Tersedianya dokumen perencanaan dan evaluasi pelaksanaan pembangunan Perangkat daerah								
5	01	01	17	Program Pendukung Operasional SKPD	Program Pendukung Operasional SKPD	Penyediaan makanan dan minuman	Tersedianya makanan dan minuman (bulan)	Penyediaan Makanan dan Minuman		Administrasi Umum	Prosentase pemenuhan kebutuhan administrasi umum	Program Penunjang Urusan Pemerintahan Daerah	Meningkatkan kebutuhan Sarana Pelayanan Administrasi Perkantoran	XX	X	X	XX	01	2.03	17
													Bertambahnya sarana dan prasarana aparatur yang memadai								
													Tersedianya dokumen perencanaan dan evaluasi pelaksanaan pembangunan Perangkat daerah								
5	01	01	18	Program Pendukung Operasional SKPD	Program Pendukung Operasional SKPD	Rapat-rapat koordinasi dan konsultasi ke luar daerah	Terlaksananya rapat-rapat koordinasi dan konsultasi ke luar daerah (bulan)	Rapat-Rapat Koordinasi dan Konsultasi Ke Luar Daerah		Administrasi Umum	Prosentase pemenuhan kebutuhan administrasi umum	Program Penunjang Urusan Pemerintahan Daerah	Meningkatkan kebutuhan Sarana Pelayanan Administrasi Perkantoran	XX	X	X	XX	01	2.03	18
													Bertambahnya sarana dan prasarana aparatur yang memadai								
													Tersedianya dokumen perencanaan dan evaluasi pelaksanaan pembangunan Perangkat daerah								
5	**01**	**02**		**Program Pendukung Operasional SKPD**	**Program Pendukung Operasional SKPD**	**Program Peningkatan Sarana dan Prasarana Aparatur**	**Bertambahnya sarana dan prasarana aparatur yang memadai**													
5	01	02	07	Program Pendukung Operasional SKPD	Program Pendukung Operasional SKPD	Pengadaan Perlengkapan Gedung Kantor	Jumlah perlengkapan gedung kantor yang diadakan	Pengadaan Perlengkapan Gedung Kantor		Administrasi Umum	Prosentase pemenuhan kebutuhan administrasi umum	Program Penunjang Urusan Pemerintahan Daerah	Meningkatkan kebutuhan Sarana Pelayanan Administrasi Perkantoran	XX	X	X	XX	01	2.03	22
													Bertambahnya sarana dan prasarana aparatur yang memadai								

PERMENDAGRI 13/RPJMD/RENSTRA/RKPD/RENJA								PERMENDAGRI 90 TAHUN 2019											
KODE				URUSAN	BIDANG URUSAN	PROGRAM/KEGIATAN	INDIKATOR	SUB KEGIATAN	INDIKATOR SUB KEG	KEGIATAN	INDIKATOR KEGIATAN	PROGRAM	INDIKATOR PROGRAM	BIDANG URUSAN	URUSAN	KODE				
													Tersedianya dokumen perencanaan dan evaluasi pelaksanaan pembangunan Perangkat daerah							
5	01	02	10	Program Pendukung Operasional SKPD	Program Pendukung Operasional SKPD	Pengadaan mebeleur	Tersedianya mebeleur kantor (unit)	Pengadaan Mebeleur		Administrasi Umum	Prosentase pemenuhan kebutuhan administrasi umum	Program Penunjang Urusan Pemerintahan Daerah	Meningkatkan kebutuhan Sarana Pelayanan Administrasi Perkantoran	XX	X	X	XX	01	2.03	25
													Bertambahnya sarana dan prasarana aparatur yang memadai							
													Tersedianya dokumen perencanaan dan evaluasi pelaksanaan pembangunan Perangkat daerah							
5	01	02	22	Program Pendukung Operasional SKPD	Program Pendukung Operasional SKPD	Pemeliharaan rutin/berkala gedung kantor	Jumlah perlengkapan gedung kantor yang terpelihara	Pemeliharaan Rutin/Berkala Gedung Kantor		Administrasi Umum	Prosentase pemenuhan kebutuhan administrasi umum	Program Penunjang Urusan Pemerintahan Daerah	Meningkatkan kebutuhan Sarana Pelayanan Administrasi Perkantoran	XX	X	X	XX	01	2.03	28
													Bertambahnya sarana dan prasarana aparatur yang memadai							
													Tersedianya dokumen perencanaan dan evaluasi pelaksanaan pembangunan Perangkat daerah							
5	01	02	29	Program Pendukung Operasional SKPD	Program Pendukung Operasional SKPD	Pemeliharaan rutin/berkala mebeleur	Jumlah bulan meubeler	Pemeliharaan Rutin/Berkala Mebeleur		Administrasi Umum	Prosentase pemenuhan kebutuhan administrasi umum	Program Penunjang Urusan Pemerintahan Daerah	Meningkatkan kebutuhan Sarana Pelayanan Administrasi Perkantoran	XX	X	X	XX	01	2.03	35
													Bertambahnya sarana dan prasarana aparatur yang memadai							
													Tersedianya dokumen perencanaan dan evaluasi pelaksanaan pembangunan Perangkat daerah							
						Belanja Tidak Langsung														
						Gaji/Tunjangan		Penyediaan Gaji dan Tunjangan ASN	-	Administrasi Keuangan	Jumlah ASN yang mendapatkan gaji dan tunjangan	Program Penunjang Urusan Pemerintahan Daerah	Meningkatkan kebutuhan Sarana Pelayanan Administrasi Perkantoran	XX	X	X	XX	01	2.02	01
									Jumlah persen pegawai yang terbayar				Bertambahnya sarana dan prasarana aparatur yang memadai							
													Tersedianya dokumen perencanaan dan evaluasi pelaksanaan pembangunan Perangkat daerah							

PERMENDAGRI 13/RPJMD/RENSTRA/RKPD/RENJA								PERMENDAGRI 90 TAHUN 2019													
KODE				URUSAN	BIDANG URUSAN	PROGRAM/KEGIATAN	INDIKATOR	SUB KEGIATAN	INDIKATOR SUB KEG	KEGIATAN	INDIKATOR KEGIATAN	PROGRAM	INDIKATOR PROGRAM	BIDANG URUSAN	URUSAN	KODE					
								Pelaksanaan Penyusunan Rencana Induk Jaringan LLAJ Kabupaten/Kota	Jml dokumen Evaluasi dan Penyusunan Rencana Induk Jaringan LLAJ	Penetapan Rencana Induk Jaringan LLAJ Kabupaten/ Kota	Rasio Cakupan Kebijakan Penetapan Rencana Induk Jaringan LLAJ	**PROGRAM PENYELENGGARAAN LALU LINTAS DAN ANGKUTAN JALAN (LLAJ)**	Cakupan kualitas	PERHUBUNGAN	WAJIB YANG TIDAK BERKAITAN DENGAN PELAYANAN DASAR	2	15	02	2.01	01
								Pembangunan Gedung Terminal	Jumlah Unit Gedung Terminal yang di Bangun	Pengelolaan Terminal Penumpang Tipe C	Rasio Cakupan Kebijakan Pengelolaan Terminal Penumpang Tipe C	PROGRAM PENYELENGGARAAN LALU LINTAS DAN ANGKUTAN JALAN (LLAJ)	Cakupan kualitas	PERHUBUNGAN	WAJIB YANG TIDAK BERKAITAN DENGAN PELAYANAN DASAR	2	15	02	2.03	02
								Pengembangan Sarana dan Prasarana Terminal	Jml pembangunan pagar keliling (terminal Karangsambung)	Pengelolaan Terminal Penumpang Tipe C	Rasio Cakupan Kebijakan Pengelolaan Terminal Penumpang Tipe C	PROGRAM PENYELENGGARAAN LALU LINTAS DAN ANGKUTAN JALAN (LLAJ)	Cakupan kualitas	PERHUBUNGAN	WAJIB YANG TIDAK BERKAITAN DENGAN PELAYANAN DASAR	2	15	02	2.03	03
								Penyediaan Bukti Lulus Uji Pengujian Berkala Kendaraan Bermotor	Jml penyediaan kartu Bukti Lulus Uji Pengujian Berkala Kendaraan Bermotor Tersedia (smartcard, blue e,)	Pengujian Berkala Kendaraan Bermotor	Rasio Cakupan Kebijakan Pengujian Berkala Kendaraan Bermotor	PROGRAM PENYELENGGARAAN LALU LINTAS DAN ANGKUTAN JALAN (LLAJ)	Cakupan kualitas	PERHUBUNGAN	WAJIB YANG TIDAK BERKAITAN DENGAN PELAYANAN DASAR	2	15	02	2.05	04
						Operasi laik jalan	Terlaksananya Operasi Laik Jalan	Pengawasan dan Pengendalian Efektivitas Pelaksanaan Kebijakan Untuk Jalan Provinsi	Jumlah pelaksanaan posko lebaran, natal dan tahun baru	Pelaksanaan Manajemen dan Rekayasa Lalu Lintas untuk Jaringan Jalan Kabupaten/Kota	Rasio-Pelaksanaan Manajemen dan Rekayasa Lalu Lintas untuk Jaringan Jalan Kabupaten/Kota	PROGRAM PENYELENGGARAAN LALU LINTAS DAN ANGKUTAN JALAN (LLAJ)	Cakupan kualitas layanan transportasi	PERHUBUNGAN	WAJIB YANG TIDAK BERKAITAN DENGAN PELAYANAN DASAR	2	15	02	2.06	04
									Jumlah Operasi laik jalan												
									Jumlah koordinasi lintas sektoral (forum lalu lintas)												
									Jumlah pengamanan pengendalian arus lalu lintas (pengamanan carfreeday dan carfreenight)												

Kebumen,

Mengetahui,
SEKRETARIS DAERAH
KABUPATEN KEBUMEN

H. AHMAD UJANG SUGIONO, S.H
Pembina Utama Madya
NIP. 196411171992011002

KEPALA BADAN PERENCANAAN DAN PENELITIAN
DAN PENGEMBANGAN DAERAH
KABUPATEN KEBUMEN

Ir. PUDJIRAHAJU
Pembina Utama Muda
NIP. 19620713 198703 2 005

KEPALA DINAS PERHUBUNGAN
KABUPATEN KEBUMEN

R.A.I AGENG SULISTYO HANDOKO,S.IP
Pembina Utama Muda
NIP. 19620719 198703 1 006

TABEL KERJA
PEMETAAN PROGRAM DAN KEGIATAN RENSTRA/RPJMD KE DALAM PERMENDAGRI 90 TAHUN 2019

PERMENDAGRI 13/RPJMD/RENSTRA/RKPD/RENJA							PERMENDAGRI 90 TAHUN 2019												
KODE				URUSAN	BIDANG URUSAN	PROGRAM/KEGIATAN	INDIKATOR	SUB KEGIATAN	INDIKATOR SUB KEG	KEGIATAN	INDIKATOR KEGIATAN	PROGRAM	INDIKATOR PROGRAM	BIDANG URUSAN	URUSAN	KODE				
2	**10**	**15**		**Wajib Bukan Pelayanan Dasar**	**Komunikasi dan Informatika**	**Program Pengembangan Komunikasi, Informasi dan Media Masa**	**Capaian layanan komunikasi**													
2	10	15	03	Wajib Bukan Pelayanan Dasar	Komunikasi dan Informatika	Pembinaan dan Pengembangan Sumber Daya Komunikasi dan Informasi	Terlaksananya Pembinaan dan Pengembangan Sumber Daya Komunikasi dan Informasi	Pelaksanaan Keamanan Informasi Pemerintahan Daerah Kabupaten/Kota Berbasis Elektronik dan Non Elektronik	Keamanan Informasi Pemerintah Daerah Kabupaten/Kota Berbasis Elektronik dan Non Elektronik yang Dilaksanakan	Penyelenggaraan Persandian Untuk Pengamanan Informasi Pemerintah Daerah Kabupaten/Kota	Prosentase Penyelenggaraan Persandian untuk Pengamanan Informasi Pemerintah Daerah Kabupaten/Kota	PROGRAM PENYELENGGARAAN PERSANDIAN UNTUK PENGAMANAN INFORMASI	Capaian layanan keamanan informasi	PERSANDIAN	WAJIB YANG TIDAK BERKAITAN DENGAN PELAYANAN DASAR	2	21	02	2.01	03
2	10	15	04	Wajib Bukan Pelayanan Dasar	Komunikasi dan Informatika	Pengadaan alat Studio dan Komunikasi	Tersedianya Peralatan Studio Komunikasi	Penyelenggaraan Sistem Jaringan Intra Pemerintah Daerah	Jumlah Sistem Jaringan Intra Pemerintah Daerah yang Diselenggarakan	Pengelolaan Nama Domain yang Telah Ditetapkan Oleh Pemerintah Pusat dan Sub Domain Di Lingkup Pemerintah Daerah Kabupaten/Kota	Pengelolaan infrastruktur jaringan internet dan LAN	PROGRAM APLIKASI INFORMATIKA	Capaian Layanan SPBE	KOMUNIKASI DAN INFORMATIKA	WAJIB YANG TIDAK BERKAITAN DENGAN PELAYANAN DASAR	2	16	03	2.01	03
2	10	15	05	Wajib Bukan Pelayanan Dasar	Komunikasi dan Informatika	Pengkajian dan Pengembangaan Sistem Informasi	Sewa Koneksi internet, infrastruktur Smart City, Sewa ASN, sewa VPN 5 kecamatan , Infrastruktur Data Center		Jumlah simpul jaringan fiber optik yang dibangun (Kecamatan Kuwarasan, Buayan, Adimulyo)											
									Jumlah jasa sewa internet kabupaten yang dilakukan										
									Jumlah item server yang diadakan										
									Jumlah infrastruktur untuk mendukung Siskeudes secara online										
2	10	15	06	Wajib Bukan Pelayanan Dasar	Komunikasi dan Informatika	Perencanaan dan Pengembangan Kebijakan Komunikasi dan Informasi	terlaksananya aplikasi pendukung e-gov di kabupaten Kebumen (update desain web dan sub	Pengembangan Aplikasi dan Proses Bisnis Pemerintahan Berbasis Elektronik	Jumlah Aplikasi dan Proses Bisnis Pemerintahan Berbasis Elektronik	Pengelolaan e-government Di Lingkup Pemerintah Daerah Kabupaten/Kota	e-government di Lingkup Pemerintah Daerah Kabupaten/Kota dikelola	PROGRAM APLIKASI INFORMATIKA	Capaian Layanan SPBE	KOMUNIKASI DAN INFORMATIKA	WAJIB YANG TIDAK BERKAITAN DENGAN PELAYANAN DASAR	2	16	03	2.02	07
									Jumlah orang progammar yang dipekerjakan (9 proggamer dan 1 analis)										
									Jumlah forum smart city yang dikoordinasikan										
									jumlah aplikasi lisensi branded yang dibeli										
									jumlah dinas yang dipetakan/ diaudit aplikasinya										
2	10	15	08	Wajib Bukan Pelayanan Dasar	Komunikasi dan Informatika	Pemeliharaan Jaringan komunikasi dan Informasi	Terpeliharaanya Jaringan Komunikasi Informatika Kabupaten Kebumen	Penyelenggaraan Sistem Jaringan Intra Pemerintah Daerah	Jumlah Sistem Jaringan Intra Pemerintah Daerah yang Diselenggarakan	Pengelolaan Nama Domain yang Telah Ditetapkan Oleh Pemerintah Pusat dan Sub Domain Di Lingkup Pemerintah Daerah Kabupaten/Kota	Pengelolaan infrastruktur jaringan internet dan LAN	PROGRAM APLIKASI INFORMATIKA	Capaian Layanan SPBE	KOMUNIKASI DAN INFORMATIKA	WAJIB YANG TIDAK BERKAITAN DENGAN PELAYANAN DASAR	2	16	03	2.01	03
									Jumlah simpul jaringan fiber optik yang dibangun (Kecamatan Kuwarasan, Buayan, Adimulyo)										
									Jumlah jasa sewa internet kabupaten yang dilakukan										
									Jumlah item server yang diadakan										
									Jumlah infrastruktur untuk mendukung Siskeudes secara online										
									Jumlah surveillance ISO 27001										

PERMENDAGRI 13/RPJMD/RENSTRA/RKPD/RENJA								PERMENDAGRI 90 TAHUN 2019														
KODE				URUSAN	BIDANG URUSAN	PROGRAM/KEGIATAN	INDIKATOR	SUB KEGIATAN	INDIKATOR SUB KEG	KEGIATAN	INDIKATOR KEGIATAN	PROGRAM	INDIKATOR PROGRAM	BIDANG URUSAN	URUSAN	KODE				
2	10	15	09	Wajib Bukan Pelayanan Dasar	Komunikasi dan Informatika	Penyusunan sistem informasi terhadap layanan publik	Belanja Jasa Pembangunan/Peme liharaan Sistem Informasi Manajemen untuk mendukung GRMS	Pengembangan Aplikasi dan Proses Bisnis Pemerintahan Berbasis Elektronik	Jumlah Aplikasi dan Proses Bisnis Pemerintahan Berbasis Elektronik	Pengelolaan e-government Di Lingkup Pemerintah Daerah Kabupaten/Kota	e-government di Lingkup Pemerintah Daerah Kabupaten/Kota dikelola	PROGRAM APLIKASI INFORMATIKA	Capaian Layanan SPBE	KOMUNIKASI DAN INFORMATIKA	WAJIB YANG TIDAK BERKAITAN DENGAN PELAYANAN DASAR	2	16	03	2.02	07
									Jumlah orang progammar yang dipekerjakan (9 proggamer dan 1 analis)													
									Jumlah forum smart city yang dikoordinasikan													
									jumlah aplikasi lisensi branded yang dibeli													
									jumlah dinas yang dipetakan/ diaudit aplikasinya													
2	**10**	**16**		**Wajib Bukan Pelayanan Dasar**	**Komunikasi dan Informatika**	**Program pengkajian dan penelitian bidang informasi dan komunikasi**	**Capaian layanan komunikasi**															
2	10	16	01	Wajib Bukan Pelayanan Dasar	Komunikasi dan Informatika	Pengkajian dan Penelitian Bidang Informasi dan Komunikasi	Terlaksananya Kegiatan Pengawasann dan pengendalian Menara Telekomunikasi	Penyediaan Layanan Keamanan Informasi Pemerintah Daerah Kabupaten/Kota	Jumlah layanan Keamanan Informasi Pemerintah Daerah Kabupaten/Kota yang Disediakan	Penyelenggaraan Persandian Untuk Pengamanan Informasi Pemerintah Daerah Kabupaten/Kota	Prosentase Penyelenggaraan Persandian untuk Pengamanan Informasi Pemerintah Daerah Kabupaten/Kota	PROGRAM PENYELENGGARAAN PERSANDIAN UNTUK PENGAMANAN INFORMASI	Capaian layanan keamanan informasi	PERSANDIAN	WAJIB YANG TIDAK BERKAITAN DENGAN PELAYANAN DASAR	2	21	02	2.01	04
									Jumlah csirt yang dibentuk													
2	10	16	02	Wajib Bukan Pelayanan Dasar	Komunikasi dan Informatika	Pengembangan Media Alternatif	Pertemuan LKM dan FK Metra	Penyelenggaraan Hubungan Masyarakat, Media dan Kemitraan Komunitas	jumlah pertemuan LKM dan FK Metra	Pengelolaan Informasi dan Komunikasi Publik Pemerintah Daerah Kabupaten/Kota	Persentase cakupan pengelolaan informasi dan komunikasi publik pemerintah daerah	PROGRAM INFORMASI DAN KOMUNIKASI PUBLIK	Terwujudnya Program Informasi dan Komunikasi Publik	KOMUNIKASI DAN INFORMATIKA	WAJIB YANG TIDAK BERKAITAN DENGAN PELAYANAN DASAR	2	16	02	2.01	12
2	**10**	**17**		**Wajib Bukan Pelayanan Dasar**	**Komunikasi dan Informatika**	**Program fasilitasi Peningkatan SDM bidang komunikasi dan informasi**	**Capaian layanan komunikasi**															
2	10	17	01	Wajib Bukan Pelayanan Dasar	Komunikasi dan Informatika	Pelatihan SDM Dalam Bidang Komunikasi dan Informasi	Terlaksananya pelatihan SDM dalam Bidang Kominfo	Pengembangan dan Pengelolaan Sumber Daya Teknologi Informasi dan Komunikasi Pemerintah Daerah	Jumlah Sumber Daya Teknologi Informasi dan Komunikasi Pemerintah Daerah yang Dikembangkan dan Dikelola	Pengelolaan e-government Di Lingkup Pemerintah Daerah Kabupaten/Kota	e-government di Lingkup Pemerintah Daerah Kabupaten/Kota dikelola	PROGRAM APLIKASI INFORMATIKA	Capaian Layanan SPBE	KOMUNIKASI DAN INFORMATIKA	WAJIB YANG TIDAK BERKAITAN DENGAN PELAYANAN DASAR	2	16	03	2.02	10
2	**10**	**18**		**Wajib Bukan Pelayanan Dasar**	**Komunikasi dan Informatika**	**Program Kerja Sama Informasi Dengan Media Masa**	**Terwujud-nya kerja sama informasi dengan media publik**															
2	10	18	01	Wajib Bukan Pelayanan Dasar	Komunikasi dan Informatika	Penyebarluasan Informasi Pembangunan Daerah	Operasional Ratih TV dan raadio In FM	Pengelolaan Media Komunikasi Publik	Jumlah media komunikasi publik yang dikelola	Pengelolaan Informasi dan Komunikasi Publik Pemerintah Daerah Kabupaten/Kota	Persentase cakupan pengelolaan informasi dan komunikasi publik pemerintah daerah	PROGRAM INFORMASI DAN KOMUNIKASI PUBLIK	Terwujudnya Program Informasi dan Komunikasi Publik	KOMUNIKASI DAN INFORMATIKA	WAJIB YANG TIDAK BERKAITAN DENGAN PELAYANAN DASAR	2	16	02	2.01	05
2	10	18	05	Wajib Bukan Pelayanan Dasar	Komunikasi dan Informatika	Pengelolaan Informasi dan Dekomentasi	Jumlah Koordinasi antara Pejabat Pengelola Informasi dan dekomentasi (PPID dengan PPID Pembantu)	Pelayanan Informasi Publik	Jumlah Pembinaan PPID Pembantu/Bimtek Sosialisasi/Rapat Koordinasi	Pengelolaan Informasi dan Komunikasi Publik Pemerintah Daerah Kabupaten/Kota	Persentase cakupan pengelolaan informasi dan komunikasi publik pemerintah daerah	PROGRAM INFORMASI DAN KOMUNIKASI PUBLIK	Terwujudnya Program Informasi dan Komunikasi Publik	KOMUNIKASI DAN INFORMATIKA	WAJIB YANG TIDAK BERKAITAN DENGAN PELAYANAN DASAR	2	16	02	2.01	06
2	**14**	**15**		**Wajib Bukan Pelayanan Dasar**	**Statistik**	**Program Pengembangan Data/Informasi /Statistik Daerah**	**Tersedianya dokumen database perangkat daerah**															
2	14	15	02	Wajib Bukan Pelayanan Dasar	Statistik	Penyusunan dan Pengumpulan Data Statistik Daerah	Penyusunan data statistik dan Statistik Kabupaten	Koordinasi dan Sinkronisasi Pengumpulan, Pengolahan, Analisis dan diseminasi Data Statistik Sektoral	Jumlah pengumpulan, pengolahan, analisis dan diseminasi data statistik sektoral yang dikoordinasi dan disinkronisasi	Penyelenggaraan Statistik Sektoral di Lingkup Daerah Kabupaten/Kota	Penyusunan data statistik sektoral kabupaten	PROGRAM PENYELENGGARAAN STATISTIK SEKTORAL	Tersedianya dokumen data statistik sektoral perangkat daerah	STATISTIK	WAJIB YANG TIDAK BERKAITAN DENGAN PELAYANAN DASAR	2	20	02	2.01	01
									Jumlah buku/data yang dikelola													

PERMENDAGRI 13/RPJMD/RENSTRA/RKPD/RENJA								PERMENDAGRI 90 TAHUN 2019													
KODE				URUSAN	BIDANG URUSAN	PROGRAM/KEGIATAN	INDIKATOR	SUB KEGIATAN	INDIKATOR SUB KEG	KEGIATAN	INDIKATOR KEGIATAN	PROGRAM	INDIKATOR PROGRAM	BIDANG URUSAN	URUSAN	KODE					
									Jumlah aplikasi satu data yang dikelola												
4	**01**	**15**		**Fungsi Penunjang Urusan Pemerintahan**	**Perencanaan Pembangunan**	**Program Pengembangan Data/Informasi**	**Tersedianya dokumen perencanaan dan evaluasi pembangunan pada perangkat daerah**														
4	01	15	02	Urusan Wajib Bukan Pelayanan Dasar	Perencanaan Pembangunan	Penyusunan dan pengumpulan data/informasi kebutuhan penyusunan dokumen perencanaan	Jumlah dokumen perencanaan pembangunan Dinas Kominfo yang disusun	Penyusunan Program dan Kegiatan Perangkat Daerah dalam Dokumen Perencanaan	Jumlah dokumen perencanaan program dan kegiatan perangkat daerah yang disusun	Perencanaan dan Evaluasi Kinerja Perangkat Daerah	Rasio Cakupan Kebijakan Perencanaan dan Monev Kinerja Diskominfo	PROGRAM PENUNJANG URUSAN PEMERINTAHAN DAERAH	Meningkatkan kebutuhan Sarana Pelayanan Administrasi Perkantoran	XX	X	X	XX	01	2.01	02
													Bertambahnya sarana dan prasarana aparatur yang memadai								
													Tersedianya dokumen perencanaan dan evaluasi pelaksanaan pembangunan Perangkat daerah								
5	**01**	**01**		**Program Pendukung Operasional SKPD**	**Program Pendukung Operasional SKPD**	**Program Pelayanan Administrasi Perkantoran**	**Meningkatkan kebutuhan Sarana Pelayanan Admisnistrasi Perkantoran**														
5	01	01	01	Program Pendukung Operasional SKPD	Program Pendukung Operasional SKPD	Penyediaan jasa surat menyurat	Tersedianya jasa surat menyurat (dokumen)	Penyediaan Jasa Surat Menyurat	Jumlah Bulan Jasa Surat Menyurat terbayar	Administrasi Umum	Prosentase pemenuhan kebutuhan administrasi umum	Program Penunjang Urusan Pemerintahan Daerah	Meningkatkan kebutuhan Sarana Pelayanan Administrasi Perkantoran	XX	X	X	XX	01	2.03	01
													Bertambahnya sarana dan prasarana aparatur yang memadai								
													Tersedianya dokumen perencanaan dan evaluasi pelaksanaan pembangunan Perangkat daerah								
5	01	01	02	Program Pendukung Operasional SKPD	Program Pendukung Operasional SKPD	Penyediaan jasa komunikasi, sumber daya air dan listrik	Tersedianya jasa komunikasi, sumber daya air dan listrik (bulan)	Penyediaan Jasa Komunikasi, Sumber Daya Air dan Listrik	Jumlah Bulan Jasa Komunikasi, Sumber Daya Air dan listrik terbayar	Administrasi Umum	Prosentase pemenuhan kebutuhan administrasi umum	Program Penunjang Urusan Pemerintahan Daerah	Meningkatkan kebutuhan Sarana Pelayanan Administrasi Perkantoran	XX	X	X	XX	01	2.03	02
													Bertambahnya sarana dan prasarana aparatur yang memadai								
													Tersedianya dokumen perencanaan dan evaluasi pelaksanaan pembangunan Perangkat daerah								
5	01	01	06	Program Pendukung Operasional SKPD	Program Pendukung Operasional SKPD	Penyediaan jasa pemeliharaan dan perizinan kendaraan dinas/operasional	Tersedianya jasa pemeliharaan dan perizinan kendaraan dinas/operasional (unit)	Penyediaan Jasa Pemeliharaan dan Perizinan Kendaraan Dinas/Operasional	Jumlah Bulan Penyediaan Jasa Pemeliharaan dan Perizinan Kendaraan Dinas/Operasional	Administrasi Umum	Prosentase pemenuhan kebutuhan administrasi umum	Program Penunjang Urusan Pemerintahan Daerah	Meningkatkan kebutuhan Sarana Pelayanan Administrasi Perkantoran	XX	X	X	XX	01	2.03	06
													Bertambahnya sarana dan prasarana aparatur yang memadai								

PERMENDAGRI 13/RPJMD/RENSTRA/RKPD/RENJA								PERMENDAGRI 90 TAHUN 2019												
KODE				URUSAN	BIDANG URUSAN	PROGRAM/KEGIATAN	INDIKATOR	SUB KEGIATAN	INDIKATOR SUB KEG	KEGIATAN	INDIKATOR KEGIATAN	PROGRAM	INDIKATOR PROGRAM	BIDANG URUSAN	URUSAN	KODE				
													Tersedianya dokumen perencanaan dan evaluasi pelaksanaan pembangunan Perangkat daerah							
5	01	01	07	Program Pendukung Operasional SKPD	Program Pendukung Operasional SKPD	Penyediaan Jasa Administrasi Keuangan	Tersedianya jasa administrasi perkantoran (orang)	Penyediaan Jasa Administrasi Keuangan	Jumlah bulan honor penyedia jasa administrasi keuangan terbayar	Administrasi Umum	Prosentase pemenuhan kebutuhan administrasi umum	Program Penunjang Urusan Pemerintahan Daerah	Meningkatkan kebutuhan Sarana Pelayanan Administrasi Perkantoran	XX	X	X	XX	01	2.03	07
													Bertambahnya sarana dan prasarana aparatur yang memadai							
													Tersedianya dokumen perencanaan dan evaluasi pelaksanaan pembangunan Perangkat daerah							
5	01	01	08	Program Pendukung Operasional SKPD	Program Pendukung Operasional SKPD	Penyediaan jasa kebersihan kantor	Tersedianya jasa kebersihan kantor (paket)	Penyediaan Jasa Kebersihan Kantor	Jumlah Petugas Kebersihan Kantor	Administrasi Umum	Prosentase pemenuhan kebutuhan administrasi umum	Program Penunjang Urusan Pemerintahan Daerah	Meningkatkan kebutuhan Sarana Pelayanan Administrasi Perkantoran	XX	X	X	XX	01	2.03	08
									Jumlah Petugas Keamanan Kantor				Bertambahnya sarana dan prasarana aparatur yang memadai							
													Tersedianya dokumen perencanaan dan evaluasi pelaksanaan pembangunan Perangkat daerah							
5	01	01	09	Program Pendukung Operasional SKPD	Program Pendukung Operasional SKPD	Penyediaan jasa perbaikan peralatan kerja	Tersedianya jasa peralatan kerja (paket)	Penyediaan Jasa Perbaikan Peralatan Kerja	Jumlah bulan jasa perbaikan peralatan kerja yang tersedia	Administrasi Umum	Prosentase pemenuhan kebutuhan administrasi umum	Program Penunjang Urusan Pemerintahan Daerah	Meningkatkan kebutuhan Sarana Pelayanan Administrasi Perkantoran	XX	X	X	XX	01	2.03	09
													Bertambahnya sarana dan prasarana aparatur yang memadai							
													Tersedianya dokumen perencanaan dan evaluasi pelaksanaan pembangunan Perangkat daerah							
5	01	01	10	Program Pendukung Operasional SKPD	Program Pendukung Operasional SKPD	Penyediaan alat tulis kantor	Tersedianya alat tulis kantor (Paket)	Penyediaan Alat Tulis Kantor	Jumlah bulan penyediaan alat kantor	Administrasi Umum	Prosentase pemenuhan kebutuhan administrasi umum	Program Penunjang Urusan Pemerintahan Daerah	Meningkatkan kebutuhan Sarana Pelayanan Administrasi Perkantoran	XX	X	X	XX	01	2.03	10
													Bertambahnya sarana dan prasarana aparatur yang memadai							
													Tersedianya dokumen perencanaan dan evaluasi pelaksanaan pembangunan Perangkat daerah							

PERMENDAGRI 13/RPJMD/RENSTRA/RKPD/RENJA								PERMENDAGRI 90 TAHUN 2019													
KODE				URUSAN	BIDANG URUSAN	PROGRAM/KEGIATAN	INDIKATOR	SUB KEGIATAN	INDIKATOR SUB KEG	KEGIATAN	INDIKATOR KEGIATAN	PROGRAM	INDIKATOR PROGRAM	BIDANG URUSAN	URUSAN	KODE					
5	01	01	11	Program Pendukung Operasional SKPD	Program Pendukung Operasional SKPD	Penyediaan barang cetakan dan penggandaan	Tersedianya barang cetakan dan penggandaan (paket)	Penyediaan Barang Cetakan dan Penggandaan	Jumlah Bulan Penyediaan barang cetakan dan penggandaan	Administrasi Umum	Prosentase pemenuhan kebutuhan administrasi umum	Program Penunjang Urusan Pemerintahan Daerah	Meningkatkan kebutuhan Sarana Pelayanan Administrasi Perkantoran	XX	X	X	XX	01	2.03	11
													Bertambahnya sarana dan prasarana aparatur yang memadai							
													Tersedianya dokumen perencanaan dan evaluasi pelaksanaan pembangunan Perangkat daerah							
5	01	01	12	Program Pendukung Operasional SKPD	Program Pendukung Operasional SKPD	Penyediaan komponen instalasi listrik/penerangan bangunan kantor	Tersedianya komponen instalasi listrik/penerangan banguunan kantor (paket)	Penyediaan Komponen Instalasi Listrik/Penerangan Bangunan Kantor	Jumlah bulan penyediaan komponen instalasi listrik/penerangan bangunan kantor	Administrasi Umum	Prosentase pemenuhan kebutuhan administrasi umum	Program Penunjang Urusan Pemerintahan Daerah	Meningkatkan kebutuhan Sarana Pelayanan Administrasi Perkantoran	XX	X	X	XX	01	2.03	12
													Bertambahnya sarana dan prasarana aparatur yang memadai							
													Tersedianya dokumen perencanaan dan evaluasi pelaksanaan pembangunan Perangkat daerah							
5	01	01	15	Program Pendukung Operasional SKPD	Program Pendukung Operasional SKPD	Penyediaan bahan bacaan dan peraturan perundang-undangan	Tersedianya bahan bacaan dan perundangan-undangan (bulan)	Penyediaan Bahan Bacaan dan Peraturan Perundang-Undangan	Jumlah bulan penyediaan bahan bacaan dan peraturan perundang-undangan	Administrasi Umum	Prosentase pemenuhan kebutuhan administrasi umum	Program Penunjang Urusan Pemerintahan Daerah	Meningkatkan kebutuhan Sarana Pelayanan Administrasi Perkantoran	XX	X	X	XX	01	2.03	15
													Bertambahnya sarana dan prasarana aparatur yang memadai							
													Tersedianya dokumen perencanaan dan evaluasi pelaksanaan pembangunan Perangkat daerah							
5	01	01	17	Program Pendukung Operasional SKPD	Program Pendukung Operasional SKPD	Penyediaan makanan dan minuman	Tersedianya makanan dan minuman (bulan)	Penyediaan Makanan dan Minuman	Jumlah bulan penyediaan makanan dan minuman	Administrasi Umum	Prosentase pemenuhan kebutuhan administrasi umum	Program Penunjang Urusan Pemerintahan Daerah	Meningkatkan kebutuhan Sarana Pelayanan Administrasi Perkantoran	XX	X	X	XX	01	2.03	17
													Bertambahnya sarana dan prasarana aparatur yang memadai							
													Tersedianya dokumen perencanaan dan evaluasi pelaksanaan pembangunan Perangkat daerah							
5	01	01	18	Program Pendukung Operasional SKPD	Program Pendukung Operasional SKPD	Rapat-rapat koordinasi dan konsultasi ke luar daerah	Terlaksananya rapat-rapat koordinasi dan konsultasi ke luar daerah (bulan)	Rapat-Rapat Koordinasi dan Konsultasi Ke Luar Daerah	Jumlah bulan rapat-rapat koordinasi dan konsultasi luar daerah terselenggara	Administrasi Umum	Prosentase pemenuhan kebutuhan administrasi umum	Program Penunjang Urusan Pemerintahan Daerah	Meningkatkan kebutuhan Sarana Pelayanan Administrasi Perkantoran	XX	X	X	XX	01	2.03	18

PERMENDAGRI 13/RPJMD/RENSTRA/RKPD/RENJA								PERMENDAGRI 90 TAHUN 2019											
KODE				URUSAN	BIDANG URUSAN	PROGRAM/KEGIATAN	INDIKATOR	SUB KEGIATAN	INDIKATOR SUB KEG	KEGIATAN	INDIKATOR KEGIATAN	PROGRAM	INDIKATOR PROGRAM	BIDANG URUSAN	URUSAN	KODE				
													Bertambahnya sarana dan prasarana aparatur yang memadai							
													Tersedianya dokumen perencanaan dan evaluasi pelaksanaan pembangunan Perangkat daerah							
5	**01**	**02**		**Program Pendukung Operasional SKPD**	**Program Pendukung Operasional SKPD**	**Program Peningkatan Sarana dan Prasarana Aparatur**	**Bertambahnya sarana dan prasarana aparatur yang memadai**													
5	01	02	07	Program Pendukung Operasional SKPD	Program Pendukung Operasional SKPD	Pengadaan Perlengkapan Gedung Kantor	Jumlah perlengkapan gedung kantor yang diadakan	Pengadaan Perlengkapan Gedung Kantor	Jumlah jenis perlengkapan gedung kantor yang diadakan	Administrasi Umum	Prosentase pemenuhan kebutuhan administrasi umum	Program Penunjang Urusan Pemerintahan Daerah	Meningkatkan kebutuhan Sarana Pelayanan Administrasi Perkantoran	XX	X	X	XX	01	2.03	22
													Bertambahnya sarana dan prasarana aparatur yang memadai							
													Tersedianya dokumen perencanaan dan evaluasi pelaksanaan pembangunan Perangkat daerah							
5	01	02	09	Program Pendukung Operasional SKPD	Program Pendukung Operasional SKPD	Pengadaan peralatan gedung kantor	Jumlah peralatan gedung kantor yang diadakan	Pengadaan Peralatan Gedung Kantor	Jumlah jenis peralatan kantor yang diadakan	Administrasi Umum	Prosentase pemenuhan kebutuhan administrasi umum	Program Penunjang Urusan Pemerintahan Daerah	Meningkatkan kebutuhan Sarana Pelayanan Administrasi Perkantoran	XX	X	X	XX	01	2.03	24
													Bertambahnya sarana dan prasarana aparatur yang memadai							
													Tersedianya dokumen perencanaan dan evaluasi pelaksanaan pembangunan Perangkat daerah							
5	01	02	10	Program Pendukung Operasional SKPD	Program Pendukung Operasional SKPD	Pengadaan mebeleur	Tersedianya mebeleur kantor (unit)	Pengadaan Mebeleur	Jumlah jenis mebeler yang tersedia	Administrasi Umum	Prosentase pemenuhan kebutuhan administrasi umum	Program Penunjang Urusan Pemerintahan Daerah	Meningkatkan kebutuhan Sarana Pelayanan Administrasi Perkantoran	XX	X	X	XX	01	2.03	25
													Bertambahnya sarana dan prasarana aparatur yang memadai							
													Tersedianya dokumen perencanaan dan evaluasi pelaksanaan pembangunan Perangkat daerah							
5	01	02	22	Program Pendukung Operasional SKPD	Program Pendukung Operasional SKPD	Pemeliharaan rutin/berkala gedung kantor	Jumlah perlengkapan gedung kantor yang terpelihara	Pemeliharaan Rutin/Berkala Gedung Kantor	Jumlah gedung kantor yang dipelihara	Administrasi Umum	Prosentase pemenuhan kebutuhan administrasi umum	Program Penunjang Urusan Pemerintahan Daerah	Meningkatkan kebutuhan Sarana Pelayanan Administrasi Perkantoran	XX	X	X	XX	01	2.03	28

PERMENDAGRI 13/RPJMD/RENSTRA/RKPD/RENJA								PERMENDAGRI 90 TAHUN 2019												
KODE				URUSAN	BIDANG URUSAN	PROGRAM/KEGIATAN	INDIKATOR	SUB KEGIATAN	INDIKATOR SUB KEG	KEGIATAN	INDIKATOR KEGIATAN	PROGRAM	INDIKATOR PROGRAM	BIDANG URUSAN	URUSAN	KODE				
									Jumlah menara yang dicat				Bertambahnya sarana dan prasarana aparatur yang memadai								
													Tersedianya dokumen perencanaan dan evaluasi pelaksanaan pembangunan Perangkat daerah								
5	01	02	29	Program Pendukung Operasional SKPD	Program Pendukung Operasional SKPD	Pemeliharaan rutin/berkala mebeleur	Jumlah bulan meubeler	Pemeliharaan Rutin/Berkala Mebeleur	Jumlah jenis mebeler yang dipelihara rutin/berkala	Administrasi Umum	Prosentase pemenuhan kebutuhan administrasi umum	Program Penunjang Urusan Pemerintahan Daerah	Meningkatkan kebutuhan Sarana Pelayanan Administrasi Perkantoran	XX	X	X	XX	01	2.03	35
													Bertambahnya sarana dan prasarana aparatur yang memadai								
													Tersedianya dokumen perencanaan dan evaluasi pelaksanaan pembangunan Perangkat daerah								
						Belanja Tidak Langsung															
						Gaji/Tunjangan		Penyediaan Gaji dan Tunjangan ASN	Jumlah Gaji dan Tunjangan PNS yang Terbayar	Administrasi Keuangan	Jumlah ASN yang mendapatkan gaji dan tunjangan	Program Penunjang Urusan Pemerintahan Daerah	Meningkatkan kebutuhan Sarana Pelayanan Administrasi Perkantoran	XX	X	X	XX	01	2.02	01
									Jumlah tambahan penghasilan yang dibayarkan				Bertambahnya sarana dan prasarana aparatur yang memadai								
													Tersedianya dokumen perencanaan dan evaluasi pelaksanaan pembangunan Perangkat daerah								

Kebumen, 15 Mei 2020

Mengetahui,
SEKRETARIS DAERAH
KABUPATEN KEBUMEN

H. AHMAD UJANG SUGIONO, S.H
Pembina Utama Madya
NIP. 196411171992011002

KEPALA BADAN PERENCANAAN DAN PENELITIAN
DAN PENGEMBANGAN DAERAH
KABUPATEN KEBUMEN

Ir. PUDJIRAHAJU
Pembina Utama Muda
NIP. 19620713 198703 2 005

KEPALA DINAS KOMUNIKASI DAN INFORMATIKA
KABUPATEN KEBUMEN

COKRO AMINOTO, S.IP, M.Kes
Pembina Tk.I
NIP. 19661129 198702 1 004

TABEL KERJA
PEMETAAN PROGRAM DAN KEGIATAN RENSTRA/RPJMD KE DALAM PERMENDAGRI 90 TAHUN 2019

PERMENDAGRI 13/RPJMD/RENSTRA/RKPD/RENJA								PERMENDAGRI 90 TAHUN 2019													
KODE				URUSAN	BIDANG URUSAN	PROGRAM/KEGIATAN	INDIKATOR	SUB KEGIATAN	INDIKATOR SUB KEG	KEGIATAN	INDIKATOR KEGIATAN	PROGRAM	INDIKATOR PROGRAM	BIDANG URUSAN	URUSAN	KODE				
								Pencatatan, Penatausahaan dan Penerbitan Dokumen atas Pendaftaran Penduduk	jumlah bulan pelaksanaan pelayanan publik di bidang kependudukan, penerapan program KIA, pelayanan adminduk di CFD/hari libur, pelaksanaan program ketapel17	Pelayanan Pendaftaran Penduduk	Jumlah Kegiatan Pendaftaran Penduduk	Program Pendaftaran Penduduk		Urusan Pemerintahan Bidang Administrasi Kependudukan dan Pencatatan Sipil	Urusan Pememrinahan Wajib Yang tidak Berkaitan Dengan Pelayanan Dasar	2.	12.	02.	2.01.	.02
								Peningkatan Pelayanan Pendaftaran Penduduk	jumlah bulan terselenggaranya pelayanan pendaftaran penduduk	Pelayanan Pendaftaran Penduduk	Jumlah Kegiatan Pendaftaran Penduduk	Program Pendaftaran Penduduk		Urusan Pemerintahan Bidang Administrasi Kependudukan dan Pencatatan Sipil	Urusan Pememrinahan Wajib Yang tidak Berkaitan Dengan Pelayanan Dasar	2.	12.	02.	2.01.	04
								Pencatatan, Penatausahaan dan Penerbitan Dokumen atas Pelaporan Peristiwa Kependudukan	Jumlah monitoring evaluasi dan pelaporan peristiwa kependudukan	Pelayanan Pendaftaran Penduduk	Jumlah Kegiatan Pendaftaran Penduduk	Program Pendaftaran Penduduk		Urusan Pemerintahan Bidang Administrasi Kependudukan dan Pencatatan Sipil	Urusan Pememrinahan Wajib Yang tidak Berkaitan Dengan Pelayanan Dasar	2.	12.	02.	2.01.	05
								Pencatatan, Penatausahaan dan Penerbitan Dokumen atas Pelaporan Peristiwa Penting	Percepatan capaian IKU penerbitan akta kematian dan penerbitan dokumen pencatatan sipil lainnya	Pelayanan Pencatatan Sipil	Jumlah Kegiatan Pelayanan Pencatatan Sipil	Program Pencatatan Sipil	cakupan penerbitan kutipan akte kelahiran sesuai SPM	Urusan Pemerintahan Bidang Administrasi Kependudukan dan Pencatatan Sipil	Urusan Pememrinahan Wajib Yang tidak Berkaitan Dengan Pelayanan Dasar	2.	12.	03.	2.01.	01
													cakupan penerbitan kutipan akte kematian sesuai SPM								
2	**06**	**15**		**Urusan Wajib Bukan Pelayanan Dasar**	**Administrasi Kependudukan dan Catatan Sipil**	**Program Penataan Administrasi Kependudukan**	**Tertatanya administrasi kependudukan secara terpadu: cakupan penerbitan kutipan akte kelahiran sesuai SPM ; cakupan penerbitan kutipan akte kematian sesuai SPM ; cakupan penerbitan KTP-el**														
2	06	15	05	Urusan Wajib Bukan Pelayanan Dasar	Administrasi Kependudukan dan Catatan Sipil	Koordinasi pelaksanaan kebijakan kependudukan	Terlaksanaya koordinasi pelayanan kependudukan dan pencatatan sipil dengan institusi lainnya	Peningkatan dalam Pelayanan Pencatatan Sipil	Jumlah bulan pelayanan Publik bidang pencatatan sipil, pelayanan jemput bola, penyelenggaraan program inovasi baladewa lahir	Pelayanan Pencatatan Sipil	Jumlah Kegiatan Pelayanan Pencatatan Sipil	Program Pencatatan Sipil	cakupan penerbitan kutipan akte kelahiran sesuai SPM	Urusan Pemerintahan Bidang Administrasi Kependudukan dan Pencatatan Sipil	Urusan Pememrinahan Wajib Yang tidak Berkaitan Dengan Pelayanan Dasar	2.	12.	03.	2.01.	02
													cakupan penerbitan kutipan akte kematian sesuai SPM								
2	06	15	20	Urusan Wajib Bukan Pelayanan Dasar	Administrasi Kependudukan dan Catatan Sipil	Peningkatan pelayanan publik dalam bidang pencatatan sipil														
2	06	15	12	Urusan Wajib Bukan Pelayanan Dasar	Administrasi Kependudukan dan Catatan Sipil	Peningkatan kapasitas kelembagaan kependudukan	Terlaksananya pencatatan penerbitan akta kematian tahun 2016 sesuai stadar pelayanan minimal													
2	06	15	13	Urusan Wajib Bukan Pelayanan Dasar	Administrasi Kependudukan dan Catatan Sipil	Monitoring evaluasi dan pelaporan	Terlaksananya evaluasi pelayanan administrasi kependudukan yang optimal terhadap masyarakat masing-masing kecamatan	Pengawasan Penyelenggaraan Urusan Administrasi Kependudukan												

PERMENDAGRI 13/RPJMD/RENSTRA/RKPD/RENJA								PERMENDAGRI 90 TAHUN 2019													
KODE				URUSAN	BIDANG URUSAN	PROGRAM/KEGIATAN	INDIKATOR	SUB KEGIATAN	INDIKATOR SUB KEG	KEGIATAN	INDIKATOR KEGIATAN	PROGRAM	INDIKATOR PROGRAM	BIDANG URUSAN	URUSAN	KODE				
2	06	15	06	Urusan Wajib Bukan Pelayanan Dasar	Administrasi Kependudukan dan Catatan Sipil	Pengolahan dalam penyusunan laporan informasi kependudukan	Tersediaya dokumen laporan informasi kependudukan	Pengolahan dan Penyajian Data Kependudukan	Jumlah buku agregat kependudukan	Pengumpulan Data Kependudukan dan Pemanfaatan dan Penyajian Database Kependudukan	Jumlah Kegiatan Pengumpulan Data Kependudukan dan Pemanfaatan dan Penyajian Database Kependudukan	Program Pengelolaan Informasi Administrasi Kependudukan	cakupan penerbitan e-KTP	Urusan Pemerintahan Bidang Administrasi Kependudukan dan Pencatatan Sipil	Urusan Pememrinahan Wajib Yang tidak Berkaitan Dengan Pelayanan Dasar	2.	12.	04.	2.01.	04
2	06	15	07	Urusan Wajib Bukan Pelayanan Dasar	Administrasi Kependudukan dan Catatan Sipil	Peningkatan pelayanan publik dalam bidang kependudukan	Tersediaya sarana prasarana pelayanan publik bidang kependudukan	Penyusunan tata cara perencanaan, pelaksanaan, pemantauan, evaluasi dan pengendalian urusan administrasi													
2	06	15	21	Urusan Wajib Bukan Pelayanan Dasar	Administrasi Kependudukan dan Catatan Sipil	Pengembangan Sistem Administrasi Kependudukan (SAK) Terpadu	DAK (pengadaan blanko)	Pengadaan Blangko Dokumen Kependudukan selain Blangko KTP-El, Formulir, dan Buku untuk Pelayanan Pendaftaran Penduduk dan Pencatatan Sipil sesuai dengan Kebutuhan	jumlah bulan tersedianya blanko dokumen kependududkan selain blanko KTP-el, formulir dan buku untuk pelayanan pendaftaran penduduk dan pencatatan sipil	Penataan Administrasi Kependudukan	Jumlah Kegiatan Penataan Administrasi Kependudukan	Program Pengelolaan Informasi Administrasi Kependudukan	cakupan penerbitan e-KTP	Urusan Pemerintahan Bidang Administrasi Kependudukan dan Pencatatan Sipil	Urusan Pememrinahan Wajib Yang tidak Berkaitan Dengan Pelayanan Dasar	2.	12.	04.	2.02.	02
								Koordinasi dengan Kantor Kementerian yang Menyelenggarakan Urusan Pemerintahan di Bidang Agama Kabupaten/Kota dalam Memelihara Hubungan Timbal Balik melalui Pembinaan Masing-masing kepada Instansi Vertikal dan UPT Dinas Kependudukan dan Pencatatan Sipil K	Jumlah Koordinasi Pelayanan Kependudukan dan Pencatatan Sipil dengan Institusi Lainya	Penyelenggaraan urusan Administrasi Kependudukan	Jumlah Kegiatan Penyelenggaraan Urusan Administrasi Kependudukan	Program Pengelolaan Informasi Administrasi Kependudukan	cakupan penerbitan e-KTP	Urusan Pemerintahan Bidang Administrasi Kependudukan dan Pencatatan Sipil	Urusan Pememrinahan Wajib Yang tidak Berkaitan Dengan Pelayanan Dasar	2.	12.	04.	2.03.	02
2	06	15	01	Urusan Wajib Bukan Pelayanan Dasar	Administrasi Kependudukan dan Catatan Sipil	Pembangunan dan pengoperasian SIAK secara terpadu	Terlaksanaya pengoperasian SIAK seara terpadu	Fasilitasi Penyelenggaraan Urusan Administrasi Kependudukan	jumlah pemeliharaan dan pemenuhan sarana dan prasarana fasilitas penyelenggaraan urusan administrasi kependudukan	Penyelenggaraan urusan Administrasi Kependudukan	Jumlah Kegiatan Penyelenggaraan Urusan Administrasi Kependudukan	Program Pengelolaan Informasi Administrasi Kependudukan	cakupan penerbitan e-KTP	Urusan Pemerintahan Bidang Administrasi Kependudukan dan Pencatatan Sipil	Urusan Pememrinahan Wajib Yang tidak Berkaitan Dengan Pelayanan Dasar	2.	12.	04.	2.03.	06
						Implementasi Sistem Administrasi Kependudukan (membangun, upating, dan pemeliharaan)	Terbangunnya Updating dan Pememliharaan data digital arsip kependudukan dan pencatatan sipil														
2	06	15	18	Urusan Wajib Bukan Pelayanan Dasar	Administrasi Kependudukan dan Catatan Sipil	Penyediaan informasi yang dapat diakses masyarakat	Tersedianya akses informasi pelayanan publik bidang administrasi kependudukan														
						Pengembangan data base kependudukan	Pembenahan database kependudukan berupa akte kelahiran di desa-desa														
						Pengadaan dan Pememliharaan Sarana dan Prasarana Pendukung Administrasi Kependudukan	Tersedianya sarana pencetakan KTP Elektronik di Kecamatan														
							Terpeliharanya Sarpras bidang administrasi kependudukan														
2	06	15	10	Urusan Wajib Bukan Pelayanan Dasar	Administrasi Kependudukan dan Catatan Sipil	Peningkatan kapasitas aparat kependudukan dan catatan sipil	Terselenggaranya pembinaan pengetahuan dan keterampilan aparat kependudukan dan pencatatan sipil														

PERMENDAGRI 13/RPJMD/RENSTRA/RKPD/RENJA								PERMENDAGRI 90 TAHUN 2019													
KODE				URUSAN	BIDANG URUSAN	PROGRAM/KEGIATAN	INDIKATOR	SUB KEGIATAN	INDIKATOR SUB KEG	KEGIATAN	INDIKATOR KEGIATAN	PROGRAM	INDIKATOR PROGRAM	BIDANG URUSAN	URUSAN	KODE				
								Penyelenggaraan Pemanfaatan Data Kependudukan	Jumlah berbagai lembaga yang yang memanfaatan data kependudukan	Penyelenggaraan urusan Administrasi Kependudukan	Jumlah Kegiatan Penyelenggaraan Urusan Administrasi Kependudukan	Program Pengelolaan Informasi Administrasi Kependudukan	cakupan penerbitan e-KTP	Urusan Pemerintahan Bidang Administrasi Kependudukan dan Pencatatan Sipil	Urusan Pememrinahan Wajib Yang tidak Berkaitan Dengan Pelayanan Dasar	2.	12	04.	2.03.	07
2	06	15	11	Urusan Wajib Bukan Pelayanan Dasar	Administrasi Kependudukan dan Catatan Sipil	Sosialisasi kebijakan kependudukan	Tersosialisasinya kebijakan kependudukan bagi masyarakat	Sosialisasi Penyelenggaraan Urusan Administrasi Kependudukan	jumlah lokasi terlaksananya sosialisasi penyelenggaraan urusan administrasi kependudukan	Penyelenggaraan urusan Administrasi Kependudukan	Jumlah Kegiatan Penyelenggaraan Urusan Administrasi Kependudukan	Program Pengelolaan Informasi Administrasi Kependudukan	cakupan penerbitan e-KTP	Urusan Pemerintahan Bidang Administrasi Kependudukan dan Pencatatan Sipil	Urusan Pememrinahan Wajib Yang tidak Berkaitan Dengan Pelayanan Dasar	2.	13	04.	2.03.	08
								Komunikasi, Informasi, Dan Edukasi Kepada Pemangku Kepentingan Dan Masyarakat	Jumlah komunikasi, informasi, dan edukasi kepada pemangku kepentingan dan masyarakat	Penyelenggaraan urusan Administrasi Kependudukan	Jumlah Kegiatan Penyelenggaraan Urusan Administrasi Kependudukan	Program Pengelolaan Informasi Administrasi Kependudukan	cakupan penerbitan e-KTP	Urusan Pemerintahan Bidang Administrasi Kependudukan dan Pencatatan Sipil	Urusan Pememrinahan Wajib Yang tidak Berkaitan Dengan Pelayanan Dasar	2.	14	04.	2.03.	10
5	**01**	**01**		**Program Pendukung Operasional SKPD**	**Program Pendukung Operasional SKPD**	**Program Pelayanan Administrasi Perkantoran**	**meningkatkan kebutuhan sarana pelayanan administrasi perkantoran**														
5	01	01	01	Program Pendukung Operasional SKPD	Program Pendukung Operasional SKPD	Penyediaan jasa surat menyurat	Tersedianya jasa surat menyurat (dokumen)	Penyediaan Jasa Surat Menyurat	Jumlah Bulan Tersedianya Jasa Surat Menyurat Materai, Perangko dan Lainnya	Administrasi Umum	Prosentase pemenuhan kebutuhan administrasi umum	Program Penunjang Urusan Pemerintahan Daerah	Meningkatkan kebutuhan Sarana Pelayanan Administrasi Perkantoran	**XX**	**X**	**X**	**XX**	**01**	**2.03**	**01**
													Bertambahnya sarana dan prasarana aparatur yang memadai							
													Tersedianya dokumen perencanaan dan evaluasi pelaksanaan pembangunan Perangkat daerah							
5	01	01	02	Program Pendukung Operasional SKPD	Program Pendukung Operasional SKPD	Penyediaan jasa komunikasi, sumber daya air dan listrik	Tersedianya jasa komunikasi, sumber daya air dan listrik (bulan)	Penyediaan Jasa Komunikasi, Sumber Daya Air dan Listrik	Jumlah bulan tersedianya kebutuhan telepon, air listrik Faximile/internet Kantor	Administrasi Umum	Prosentase pemenuhan kebutuhan administrasi umum	Program Penunjang Urusan Pemerintahan Daerah	Meningkatkan kebutuhan Sarana Pelayanan Administrasi Perkantoran	**XX**	**X**	**X**	**XX**	**01**	**2.03**	**02**
													Bertambahnya sarana dan prasarana aparatur yang memadai							
													Tersedianya dokumen perencanaan dan evaluasi pelaksanaan pembangunan Perangkat daerah							
5	01	01	06	Program Pendukung Operasional SKPD	Program Pendukung Operasional SKPD	Penyediaan jasa pemeliharaan dan perizinan kendaraan dinas/operasional	Tersedianya jasa pemeliharaan dan perizinan kendaraan dinas/operasional (unit)	Penyediaan Jasa Pemeliharaan dan Perizinan Kendaraan Dinas/Operasional	Jumlah Bulan Tersedianya Jasa Pemeliharaan dan Perizinan Kendaraan Dinas/Operasional	Administrasi Umum	Prosentase pemenuhan kebutuhan administrasi umum	Program Penunjang Urusan Pemerintahan Daerah	Meningkatkan kebutuhan Sarana Pelayanan Administrasi Perkantoran	**XX**	**X**	**X**	**XX**	**01**	**2.03**	**06**
						Pemeliharaan Rutin/Berkala Mobil Jabatan							Bertambahnya sarana dan prasarana aparatur yang memadai							

PERMENDAGRI 13/RPJMD/RENSTRA/RKPD/RENJA								PERMENDAGRI 90 TAHUN 2019												
KODE				URUSAN	BIDANG URUSAN	PROGRAM/KEGIATAN	INDIKATOR	SUB KEGIATAN	INDIKATOR SUB KEG	KEGIATAN	INDIKATOR KEGIATAN	PROGRAM	INDIKATOR PROGRAM	BIDANG URUSAN	URUSAN	KODE				
						Pemeliharaan Rutin/Berkala Kendaraan Dinas/Operasional							Tersedianya dokumen perencanaan dan evaluasi pelaksanaan pembangunan Perangkat daerah								
						Penyediaan jasa administrasi keuangan		Penyediaan Jasa Administrasi Keuangan	Jumlah bulan tersedianya jasa administrasi keuangan	Administrasi Umum		Program Penunjang Urusan Pemerintahan Daerah	Meningkatkan kebutuhan Sarana Pelayanan Administrasi Perkantoran	**XX**	**X**	**X**	**XX**	**01**	**2.03**	**02**
													Bertambahnya sarana dan prasarana aparatur yang memadai							
													Tersedianya dokumen perencanaan dan evaluasi pelaksanaan pembangunan Perangkat daerah							
5	01	01	07	Program Pendukung Operasional SKPD	Program Pendukung Operasional SKPD	Penyediaan Jasa Administrasi Keuangan	Tersedianya jasa administrasi perkantoran (orang)	Penyediaan Jasa Administrasi Keuangan	Jumlah bulan tersedianya jasa administrasi keuangan	Administrasi Umum	Prosentase pemenuhan kebutuhan administrasi umum	Program Penunjang Urusan Pemerintahan Daerah	Meningkatkan kebutuhan Sarana Pelayanan Administrasi Perkantoran	**XX**	**X**	**X**	**XX**	**01**	**2.03**	**07**
													Bertambahnya sarana dan prasarana aparatur yang memadai							
													Tersedianya dokumen perencanaan dan evaluasi pelaksanaan pembangunan Perangkat daerah							
5	01	01	08	Program Pendukung Operasional SKPD	Program Pendukung Operasional SKPD	Penyediaan jasa kebersihan kantor	Tersedianya jasa kebersihan kantor (paket)	Penyediaan Jasa Kebersihan Kantor	Jumlah Bulan Tersedianya Jasa Kebersihan Kantor	Administrasi Umum	Prosentase pemenuhan kebutuhan administrasi umum	Program Penunjang Urusan Pemerintahan Daerah	Meningkatkan kebutuhan Sarana Pelayanan Administrasi Perkantoran	**XX**	**X**	**X**	**XX**	**01**	**2.03**	**08**
													Bertambahnya sarana dan prasarana aparatur yang memadai							
													Tersedianya dokumen perencanaan dan evaluasi pelaksanaan pembangunan Perangkat daerah							
5	01	01	09	Program Pendukung Operasional SKPD	Program Pendukung Operasional SKPD	Penyediaan jasa perbaikan peralatan kerja	Tersedianya jasa peralatan kerja (paket)	Penyediaan Jasa Perbaikan Peralatan Kerja	Jumlah Bulan Tersedianya Jasa Perbaikan Peralatan Kerja	Administrasi Umum	Prosentase pemenuhan kebutuhan administrasi umum	Program Penunjang Urusan Pemerintahan Daerah	Meningkatkan kebutuhan Sarana Pelayanan Administrasi Perkantoran	**XX**	**X**	**X**	**XX**	**01**	**2.03**	**09**
													Bertambahnya sarana dan prasarana aparatur yang memadai							
													Tersedianya dokumen perencanaan dan evaluasi pelaksanaan pembangunan Perangkat daerah							

PERMENDAGRI 13/RPJMD/RENSTRA/RKPD/RENJA								PERMENDAGRI 90 TAHUN 2019												
KODE				URUSAN	BIDANG URUSAN	PROGRAM/KEGIATAN	INDIKATOR	SUB KEGIATAN	INDIKATOR SUB KEG	KEGIATAN	INDIKATOR KEGIATAN	PROGRAM	INDIKATOR PROGRAM	BIDANG URUSAN	URUSAN	KODE				
5	01	01	10	Program Pendukung Operasional SKPD	Program Pendukung Operasional SKPD	Penyediaan alat tulis kantor	Tersedianya alat tulis kantor (Paket)	Penyediaan Alat Tulis Kantor	Jumlah Bulan Tersedianya Alat Tulis Kantor	Administrasi Umum	Prosentase pemenuhan kebutuhan administrasi umum	Program Penunjang Urusan Pemerintahan Daerah	Meningkatkan kebutuhan Sarana Pelayanan Administrasi Perkantoran	XX	X	X	XX	01	2.03	10
													Bertambahnya sarana dan prasarana aparatur yang memadai							
													Tersedianya dokumen perencanaan dan evaluasi pelaksanaan pembangunan Perangkat daerah							
5	01	01	11	Program Pendukung Operasional SKPD	Program Pendukung Operasional SKPD	Penyediaan barang cetakan dan penggandaan	Tersedianya barang cetakan dan penggandaan (paket)	Penyediaan Barang Cetakan dan Penggandaan	Jumlah Bulan Tersedianya Barang Cetakan dan Penggandaan	Administrasi Umum	Prosentase pemenuhan kebutuhan administrasi umum	Program Penunjang Urusan Pemerintahan Daerah	Meningkatkan kebutuhan Sarana Pelayanan Administrasi Perkantoran	XX	X	X	XX	01	2.03	11
													Bertambahnya sarana dan prasarana aparatur yang memadai							
													Tersedianya dokumen perencanaan dan evaluasi pelaksanaan pembangunan Perangkat daerah							
5	01	01	12	Program Pendukung Operasional SKPD	Program Pendukung Operasional SKPD	Penyediaan komponen instalasi listrik/penerangan bangunan kantor	Tersedianya komponen instalasi listrik/penerangan banguunan kantor (paket)	Penyediaan Komponen Instalasi Listrik/Penerangan Bangunan Kantor	Jumlah Tersedianya Komponen Instalasi Listrik/Penerangan Bangunan Kantor	Administrasi Umum	Prosentase pemenuhan kebutuhan administrasi umum	Program Penunjang Urusan Pemerintahan Daerah	Meningkatkan kebutuhan Sarana Pelayanan Administrasi Perkantoran	XX	X	X	XX	01	2.03	12
													Bertambahnya sarana dan prasarana aparatur yang memadai							
													Tersedianya dokumen perencanaan dan evaluasi pelaksanaan pembangunan Perangkat daerah							
5	01	01	15	Program Pendukung Operasional SKPD	Program Pendukung Operasional SKPD	Penyediaan bahan bacaan dan peraturan perundang-undangan	Tersedianya bahan bacaan dan perundangan-undangan (bulan)	Penyediaan Bahan Bacaan dan Peraturan Perundang-Undangan	Jumlah Bulan Tersedianya Bahan Bacaan dan Peraturan Perundang-Undangan	Administrasi Umum	Prosentase pemenuhan kebutuhan administrasi umum	Program Penunjang Urusan Pemerintahan Daerah	Meningkatkan kebutuhan Sarana Pelayanan Administrasi Perkantoran	XX	X	X	XX	01	2.03	15
													Bertambahnya sarana dan prasarana aparatur yang memadai							
													Tersedianya dokumen perencanaan dan evaluasi pelaksanaan pembangunan Perangkat daerah							
5	01	01	17	Program Pendukung Operasional SKPD	Program Pendukung Operasional SKPD	Penyediaan makanan dan minuman	Tersedianya makanan dan minuman (bulan)	Penyediaan Makanan dan Minuman	Jumlah Bulan Tersedianya Makanan dan Minuman	Administrasi Umum	Prosentase pemenuhan kebutuhan administrasi umum	Program Penunjang Urusan Pemerintahan Daerah	Meningkatkan kebutuhan Sarana Pelayanan Administrasi Perkantoran	XX	X	X	XX	01	2.03	17

PERMENDAGRI 13/RPJMD/RENSTRA/RKPD/RENJA								PERMENDAGRI 90 TAHUN 2019												
KODE				URUSAN	BIDANG URUSAN	PROGRAM/KEGIATAN	INDIKATOR	SUB KEGIATAN	INDIKATOR SUB KEG	KEGIATAN	INDIKATOR KEGIATAN	PROGRAM	INDIKATOR PROGRAM	BIDANG URUSAN	URUSAN	KODE				
													Bertambahnya sarana dan prasarana aparatur yang memadai								
													Tersedianya dokumen perencanaan dan evaluasi pelaksanaan pembangunan Perangkat daerah								
5	01	01	18	Program Pendukung Operasional SKPD	Program Pendukung Operasional SKPD	Rapat-rapat koordinasi dan konsultasi ke luar daerah	Terlaksananya rapat-rapat koordinasi dan konsultasi ke luar daerah (bulan)	Rapat-Rapat Koordinasi dan Konsultasi Ke Luar Daerah	Jumlah Bulan Tersedianya Biaya Rapat-Rapat dan Koordinasi Keluar Daerah	Administrasi Umum	Prosentase pemenuhan kebutuhan administrasi umum	Program Penunjang Urusan Pemerintahan Daerah	Meningkatkan kebutuhan Sarana Pelayanan Administrasi Perkantoran	**XX**	**X**	**X**	**XX**	**01**	**2.03**	**18**
													Bertambahnya sarana dan prasarana aparatur yang memadai								
													Tersedianya dokumen perencanaan dan evaluasi pelaksanaan pembangunan Perangkat daerah								
5	01	01	19	Program Pendukung Operasional SKPD	Program Pendukung Operasional SKPD	Penunjang Administrasi Perkantoran	Jumlah bulan pelaksanaan penunjang administrasi perkantoran													
5	01	01	20	Program Pendukung Operasional SKPD	Program Pendukung Operasional SKPD	Rapat-Rapat Koordinasi dan Konsultasi Dalam Daerah	Terlaksananya rapat-rapat koordinasi dan konsultasi dalam daerah (bulan)													
5	**01**	**02**		**Program Pendukung Operasional SKPD**	**Program Pendukung Operasional SKPD**	**Program Peningkatan Sarana dan Prasarana Aparatur**	**bertambahnya sarana dan prasarana aparatur yang memadai**													
								Pengadaan Kendaraan Dinas/Operasional	Jumlah unit pengadaan kendaraan dinas	Administrasi Umum	Prosentase pemenuhan kebutuhan administrasi umum	Program Penunjang Urusan Pemerintahan Daerah	Meningkatkan kebutuhan Sarana Pelayanan Administrasi Perkantoran	**XX**	**X**	**X**	**XX**	**01**	**2.03**	**20**
													Bertambahnya sarana dan prasarana aparatur yang memadai								
													Tersedianya dokumen perencanaan dan evaluasi pelaksanaan pembangunan Perangkat daerah								
								Pengadaan Perlengkapan Gedung Kantor	Jumlah Bulan Penyediaan Perlengkapan Gedung Kantor	Administrasi Umum	Prosentase pemenuhan kebutuhan administrasi umum	Program Penunjang Urusan Pemerintahan Daerah	Meningkatkan kebutuhan Sarana Pelayanan Administrasi Perkantoran	**XX**	**X**	**X**	**XX**	**01**	**2.03**	**22**
													Bertambahnya sarana dan prasarana aparatur yang memadai								
													Tersedianya dokumen perencanaan dan evaluasi pelaksanaan pembangunan Perangkat daerah								

PERMENDAGRI 13/RPJMD/RENSTRA/RKPD/RENJA								PERMENDAGRI 90 TAHUN 2019												
KODE				URUSAN	BIDANG URUSAN	PROGRAM/KEGIATAN	INDIKATOR	SUB KEGIATAN	INDIKATOR SUB KEG	KEGIATAN	INDIKATOR KEGIATAN	PROGRAM	INDIKATOR PROGRAM	BIDANG URUSAN	URUSAN	KODE				
5	01	02	12	Program Pendukung Operasional SKPD	Program Pendukung Operasional SKPD	Pengadaan Sarana dan Prasarana Kantor	Jumlah paket Pengadaan Sarana dan Prasarana Kantor													
5	01	02	22	Program Pendukung Operasional SKPD	Program Pendukung Operasional SKPD	Pemeliharaan rutin/berkala gedung kantor	Jumlah perlengkapan gedung kantor yang terpelihara	Pemeliharaan Rutin/Berkala Gedung Kantor	Jumlah Unit gedung yang terpelihara	Administrasi Umum	Prosentase pemenuhan kebutuhan administrasi umum	Program Penunjang Urusan Pemerintahan Daerah	Meningkatkan kebutuhan Sarana Pelayanan Administrasi Perkantoran	**XX**	**X**	**X**	**XX**	**01**	**2.03**	**28**
													Bertambahnya sarana dan prasarana aparatur yang memadai							
													Tersedianya dokumen perencanaan dan evaluasi pelaksanaan pembangunan Perangkat daerah							
5	01	02	29	Program Pendukung Operasional SKPD	Program Pendukung Operasional SKPD	Pemeliharaan rutin/berkala mebeleur	Jumlah bulan meubeler	Pemeliharaan Rutin/Berkala Mebeleur	Jumlah paket pemeliharaan mebeleur gedung kantor	Administrasi Umum	Prosentase pemenuhan kebutuhan administrasi umum	Program Penunjang Urusan Pemerintahan Daerah	Meningkatkan kebutuhan Sarana Pelayanan Administrasi Perkantoran	**XX**	**X**	**X**	**XX**	**01**	**2.03**	**35**
													Bertambahnya sarana dan prasarana aparatur yang memadai							
													Tersedianya dokumen perencanaan dan evaluasi pelaksanaan pembangunan Perangkat daerah							
4	**01**	**15**		**Fungsi Penunjang Urusan Pemerintahan**	**Perencanaan Pembangunan**	**Program Pengembangan Data/Informasi**	**Tersedianya dokumen perencanaan dan evaluasi pembangunan pada perangkat daerah**	**Perencanaan dan Evaluasi Kinerja Perangkat Daerah**												
4	**01**	**15**	**02**	**Urusan Wajib Bukan Pelayanan Dasar**	**Statistik**	Penyusunan dan pengumpulan data/informasi kebutuhan penyusunan dokumen perencanaan	Jumlah dokumen perencanaan dan evaluasi pembangunan perangkat daerah	Penyusunan Renstra dan Renja Perangkat Daerah	Tersusunnya Dokumen Perencanaan (Renja, Renstra Perangkat Daerah)	Perencanaan dan Evaluasi Kinerja Perangkat Daerah	**Tersedianya dokumen perencanaan dan evaluasi pembangunan pada perangkat daerah**	Program Penunjang Urusan Pemerintahan Daerah	Meningkatkan kebutuhan Sarana Pelayanan Administrasi Perkantoran	**XX**	**X**	**X**	**XX**	**01**	**2.01**	**01**
													Bertambahnya sarana dan prasarana aparatur yang memadai							
													Tersedianya dokumen perencanaan dan evaluasi pelaksanaan pembangunan Perangkat daerah							
								Evaluasi Kinerja Perangkat Daerah	Jumlah dokumen evaluasi yang disusun (SAKIP, LAKIP, cascading, laporan keuangan)	Perencanaan dan Evaluasi Kinerja Perangkat Daerah	**Tersedianya dokumen perencanaan dan evaluasi pembangunan pada perangkat daerah**	Program Penunjang Urusan Pemerintahan Daerah	Meningkatkan kebutuhan Sarana Pelayanan Administrasi Perkantoran	**XX**	**X**	**X**	**XX**	**01**	**2.01**	**05**
													Bertambahnya sarana dan prasarana aparatur yang memadai							

PERMENDAGRI 13/RPJMD/RENSTRA/RKPD/RENJA								PERMENDAGRI 90 TAHUN 2019												
KODE				URUSAN	BIDANG URUSAN	PROGRAM/KEGIATAN	INDIKATOR	SUB KEGIATAN	INDIKATOR SUB KEG	KEGIATAN	INDIKATOR KEGIATAN	PROGRAM	INDIKATOR PROGRAM	BIDANG URUSAN	URUSAN	KODE				
						Belanja Tidak Langsung							Tersedianya dokumen perencanaan dan evaluasi pelaksanaan pembangunan Perangkat daerah							
						Gaji/Tunjangan		Penyediaan Gaji dan Tunjangan ASN	Jumlah Bulan Tersedianya Biaya Gaji dan Tunjangan ASN	**Administrasi Keuangan**	**Jumlah ASN yang mendapatkan gaji dan tunjangan**	Program Penunjang Urusan Pemerintahan Daerah	Meningkatkan kebutuhan Sarana Pelayanan Administrasi Perkantoran	**XX**	**X**	**X**	**XX**	**01**	**2.02**	**01**
													Bertambahnya sarana dan prasarana aparatur yang memadai							
													Tersedianya dokumen perencanaan dan evaluasi pelaksanaan pembangunan Perangkat daerah							
						Untuk Pembayaran Gaji K2 pengalihan dari kegiatan Penunjang Administrasi Perkantoran		Penyediaan Administrasi Pelaksanaan Tugas ASN	Jumlah paket Penyediaan Administrasi Pelaksanaan Tugas ASN	**Administrasi Keuangan**	**Jumlah ASN yang mendapatkan gaji dan tunjangan**	Program Penunjang Urusan Pemerintahan Daerah	Meningkatkan kebutuhan Sarana Pelayanan Administrasi Perkantoran	**XX**	**X**	**X**	**XX**	**01**	**2.02**	**02**
													Bertambahnya sarana dan prasarana aparatur yang memadai							
													Tersedianya dokumen perencanaan dan evaluasi pelaksanaan pembangunan Perangkat daerah							

Kebumen, 11 Mei 2020

Mengetahui,
SEKRETARIS DAERAH
KABUPATEN KEBUMEN

H. AHMAD UJANG SUGIONO, S.H
Pembina Utama Madya
NIP. 196411171992011002

KEPALA BADAN PERENCANAAN DAN PENELITIAN
DAN PENGAMBANGAN DAERAH
KABUPATEN KEBUMEN

Ir. PUDJIRAHAJU
Pembina Utama Muda
NIP. 19620713 198703 2 005

KEPALA DINAS KEPENDUDUKAN DAN PENCATATAN SIPIL
KABUPATEN KEBUMEN

Drs. H. MASKHEMI, M.Pd
Pembina Utama Muda
NIP. 19620719 198703 1 006

TABEL KERJA
PEMETAAN PROGRAM DAN KEGIATAN RENSTRA/RPJMD KE DALAM PERMENDAGRI 90 TAHUN 2019

PERMENDAGRI 13/RPJMD/RENSTRA/RKPD/RENJA								PERMENDAGRI 90 TAHUN 2019												
KODE				URUSAN	BIDANG URUSAN	PROGRAM/KEGIATAN	INDIKATOR	SUB KEGIATAN	INDIKATOR SUB KEG	KEGIATAN	INDIKATOR KEGIATAN	PROGRAM	INDIKATOR PROGRAM	BIDANG URUSAN	URUSAN	KODE				
2	**08**	**23**		**Urusan Wajib Bukan Pelayanan Dasar**	**Pengendalian Penduduk dan Keluarga Berencana**	**Program Penyiapan tenaga pendamping kelompok bina keluarga**	Pemberdayaan kader kelompok Tribina													
2	08	23	02	Urusan Wajib Bukan Pelayanan Dasar	Pengendalian Penduduk dan Keluarga Berencana	Pemberdayaan BKB,BKR,BKL dan Bina Lembaga Keluarga.	Orientasi Kader dan Pembinaan kelompok Tribina (BKB,BKR dan BKL)													
2	**11**	**15**		**Urusan Wajib Bukan Pelayanan Dasar**	**Koperasi, Usaha Kecil dan Menengah**	**Program dan penciptaan iklim usaha kecil menengah yang konduksif**	**Meningkatkan jumlah kegiatan dan beragam jenis usah kelompok**													
2	11	15	08	Urusan Wajib Bukan Pelayanan Dasar	Koperasi, Usaha Kecil dan Menengah	Fasilitasi Pengembangan Usaha Kecil Menengah.	Orientasi 120 Kader Klpk UPPKS, 7 kelompok bantuan peralatan UPPKS.	Orientasi/ Pelatihan Teknis Pelaksana/ Kader Ketahanan dan Kesejahteraan Keluarga (BKB, BKR, BKL, PPPKS, PIK-R dan Pemberdayaan Ekonomi Keluarga/ UPPKS)	jumlah anggota Kader Ketahanan dan Kesejahteraan Keluarga (BKB, BKR, BKL, PPPKS, PIK-R dan Pemberdayaan Ekonomi Keluarga/ UPPKS) yang di bimtek	Pelaksanaan Pembangunan Keluarga Melalui Pembinaan Ketahanan dan Kesejahteraan Keluarga	jumlah pelaksanaan kegiatan pembangunan keluarga melalui pembinaan ketahanan dan kesejahteraan Keluarga	**Program Pemberdayaan dan Peningkatan Keluarga Sejahtera (KS)**	Prosentase cakupan anggota (BKB, BKR, BKL, PPPKS, dan Pemberdayaan Ekonomi Keluarga/ UPPKS) ber-KB	Pengendalian Penduduk dan Keluarga Berencana	Wajib yang Tidak Berkaitan dengan Pelayanan Dasar	2	14	04	2.01	4
2	**08**	**15**		**Urusan Wajib Bukan Pelayanan Dasar**	**Pengendalian Penduduk dan Keluarga Berencana**	**Program pengembangan pusat pelayanan Informasi dan konseling KRR**	**Peningkatan Pelayanan KB di Kecamatan**													
2	08	15	12	Urusan Wajib Bukan Pelayanan Dasar	Pengendalian Penduduk dan Keluarga Berencana	Fasilitasi forum pelayanan KKR bagi kelompok remaja dan kelompok sebaya diluar sekolah	Fasilitasi forum pelayanan KRR bagi kelompok remaja dan kelompok sebaya diluar sekolah	Promosi dan Sosialisasi Kelompok Kegiatan Ketahanan dan Kesejahteraan Keluarga (BKB, BKR, BKL, PPPKS, PIK-R dan Pemberdayaan Ekonomi Keluarga/ UPPKS)	jumlah peserta sosialisasi ketahanan dan kesejahteraan keluarga	Pelaksanaan Pembangunan Keluarga Melalui Pembinaan Ketahanan dan Kesejahteraan Keluarga	jumlah pelaksanaan kegiatan pembangunan keluarga melalui pembinaan ketahanan dan kesejahteraan Keluarga	**Program Pemberdayaan dan Peningkatan Keluarga Sejahtera (KS)**	Prosentase cakupan anggota (BKB, BKR, BKL, PPPKS, dan Pemberdayaan Ekonomi Keluarga/ UPPKS) ber-KB	Pengendalian Penduduk dan Keluarga Berencana	Wajib yang Tidak Berkaitan dengan Pelayanan Dasar	2	14	04	2.01	07

PERMENDAGRI 13/RPJMD/RENSTRA/RKPD/RENJA							PERMENDAGRI 90 TAHUN 2019								KODE				
KODE			URUSAN	BIDANG URUSAN	PROGRAM/KEGIATAN	INDIKATOR	SUB KEGIATAN	INDIKATOR SUB KEG	KEGIATAN	INDIKATOR KEGIATAN	PROGRAM	INDIKATOR PROGRAM	BIDANG URUSAN	URUSAN					
			07	Urusan Wajib Bukan Pelayanan Dasar	Pengendalian Penduduk dan Keluarga Berencana	Program Keluarga Berencana		Advokasi program KKBPK kepada stakeholders dan mitra kerja	Jumlah stakeholders dan mitra kerja yang teradvokasi program KKBPK	Pelaksanaan advokasi, komunikasi, informasi dan edukasi (KIE), Pengendalian penduduk dan KB sesuai kearifan budaya lokal	Terlaksananya penyediaan sarana dan prasarana KIE program KKBPK, promosi dan advokasi serta sarana dan operasional di balai penyuluhan KKBPK	**Pembinaan Keluarga Berencana**	Cakupan peserta KB Aktif; Cakupan Pelayanan KB diKecamatan	Pengendalian Penduduk dan Keluarga Berencana	Wajib yang Tidak Berkaitan dengan Pelayanan Dasar	2	14	3	2.01	1
							penyediaan dan distribusi sarana KIE program KKBPK	Sarana KIE Program KKBPK yang tersedia dan terdistribusi							2	14	3	2.01	3
							Promosi dan KIE program KKBPK melalui media masa cetak dan elektronik serta media luar ruang	jumlah media masa cetak dan elektronik serta media luar ruang dalam promosi dan KIE program KKBPK							2	14	3	2.01	4
							pengelolaan operasional dan sarana di balai penyuluh KKBPK	tersedianya sarana dan operasional di balai penyuluh KKBPK							2	14	3	2.01	8
							Penyediaan sarana pendukung operasional PKB/PLKB	Tersedianya sarana pendukung operasional PKB/PLKB	Pendayagunaan tenaga penyuluh KB /petugas lapangan KB(PKB/PLKB)	Terlaksananya penyediaan sarana dan prasarana pendukung operasional PKB/PLKB dalam menggerakan kader IMP					2	14	3	2.02	2
							Penggerakan kader Iinstitusi Masyarakat Pedesaan (IMP)	Jumlah PPKB dan Sub PPKBD yang dibina							2	14	3	2.02	4
							Pengendalian pendistribusian alat dan obat kontrasepsi dan sarana penunjang pelayanan KB ke fasilitas kesehatan termasuk jaringan dan jejaringnya	jumlah fasilitas kesehatan termasuk jaringan dan jejaringnya yang di fasilitasi distribusi alat dan obat kontrasepsi dan sarana penunjang pelayanan KB	Pengendalian dan pendistribusian kebutuhan alat dan kontrasepsi serta pelaksanaan pelayanan KB di daerah Kabupaten/Kota	Jumlah fasilitas kesehatan yang terfasilitasi alat dan obat kontrasepsi dan sarana penunjang pelayanan KB dalam meningkatkan kesertaan penggunaan MKJP, serta kesehatan dan hak-hak reproduksi					2	14	3	2.03	1

PERMENDAGRI 13/RPJMD/RENSTRA/RKPD/RENJA								PERMENDAGRI 90 TAHUN 2019													
KODE				URUSAN	BIDANG URUSAN	PROGRAM/KEGIATAN	INDIKATOR	SUB KEGIATAN	INDIKATOR SUB KEG	KEGIATAN	INDIKATOR KEGIATAN	PROGRAM	INDIKATOR PROGRAM	BIDANG URUSAN	URUSAN	KODE				
								peningkatan kesertaan penggunaan metode kontrasepsi jangka panjang (MKJP)	Jumlah masyarakat yang terfasilitasi metode kontrasepsi jangka panjang (MKJP)							2	14	3	2.03	3
								Promosi dan konseling kesehatan reproduksi, serta hak-hak reproduksi di fasilitas kesehatan dan kelompok kegiatan	Jumlah fasilitas kesehatan dan kelompok kegiatan yang terfasilitasi promosi dan konseling kesehatan dan hak-hak reproduksi							2	14	3	2.03	9
								pelaksanaan dan pengelolaan program KKBPK dikampung KB	jumlah kampung KB yang terfasilitasi	pemberdayaan dan peningkatan peran serta organisasi kemasyarakatan tingkat daerah kabupaten/kota dalam pelaksanaan pelayanan dan pembinaan kesertaan berKB	jumlah organisasi kemasyarakatan tingkat daerah Kabupaten/Kota yang terfasilitasi dalam pelaksanaan pelayanan dan pembinaan kesertaan berKB					2	14	3	2.04	3
								penyusunan dan pemanfaatan grand design pembangunan kependudukan (GDPK) tingkat kabupaten/kota	tersusunnya grand design kependudukan tingkat kabupaten/kota	Pemaduan dan sinkronisasi kebijakan pemerintah daerah profinsi dengan pemerintah kabupaten/kota dalam rangka pengendalian kuantitas penduduk	Terjadinya sinkronisasi kebijakan pemerintah daerah profinsi dengan pemerintah kabupaten/kota dalam rangka pengendalian kuantitas penduduk	**Pengendalian Penduduk**	persentase perangkat daerah yang menyusun dan memanfaatkan rancangan induk pengendalian penduduk	Pengendalian Penduduk dan Keluarga Berencana	Wajib yang Tidak Berkaitan dengan Pelayanan Dasar	2	14	2	2.01	2
								Implementasi pendidikan kependudukan jalur pendidikan formal dan nonformal	Jumlah pendidikan kependidikan formal dan nonformal yang mengimplementasikan pendidikan kependudukan							2	14	2	2.01	10

PERMENDAGRI 13/RPJMD/RENSTRA/RKPD/RENJA								PERMENDAGRI 90 TAHUN 2019														
KODE				URUSAN	BIDANG URUSAN	PROGRAM/KEGIATAN	INDIKATOR	SUB KEGIATAN	INDIKATOR SUB KEG	KEGIATAN	INDIKATOR KEGIATAN	PROGRAM	INDIKATOR PROGRAM	BIDANG URUSAN	URUSAN	KODE				
								Penyusunan profil kependudukan keluarga berencana dan pembangunan keluarga	Tersusunnya profil kependudukan keluarga berencana dan pembangunan keluarga	Pemetaan perkiraan pengendaliaan penduduk cakupan daerah kabupaten/kota	Tersusunnya profil kependudukan dan keluarga berencana serta kajian dampak kependudukan dalam pengendalian penduduk cakupan daerah kabupaten/kota					2	14	2	2.02	3
								Penyusunan kajian dampak kependudukan	Tersusunnya penyusunan kajian dampak kependudukan							2	14	2	2.02	5
						Penyediaan pelayanan KB dan alat kontrasepsi bagi keluarga miskin	Peningkatan pelayanan KB dikecamatan														
2	08	15	02	Urusan Wajib Bukan Pelayanan Dasar	Pengendalian Penduduk dan Keluarga Berencana	Pelayanan KIE	Peningkatan informasi dan edukasi masyarakat														
				Urusan Wajib Bukan Pelayanan Dasar	Pengendalian Penduduk dan Keluarga Berencana	Pengadaan sarana dan prasarana pelayanan KB	Jumlah sarana dan prasarana KB yang tersedia														
2	08	15	07	Urusan Wajib Bukan Pelayanan Dasar	Pengendalian Penduduk dan Keluarga Berencana	Pembinaan Petugas Keluarga Berencana	Jumlah PPKBD dan Sub PPKBD, Petugas Pencatat KB yang di bina														
2	08	15	10	Urusan Wajib Bukan Pelayanan Dasar	Pengendalian Penduduk dan Keluarga Berencana	Fasilitasi pembentukan kelompok masyarakat peduli KB	Jumlah kampung KB yang difasilitasi														
2	08	17		Urusan Wajib Bukan Pelayanan Dasar	Pengendalian Penduduk dan Keluarga Berencana	Program Pelayanan Kontrasepsi	Cakupan pelayanan KB Aktif														
2	08	17	02	Urusan Wajib Bukan Pelayanan Dasar	Pengendalian Penduduk dan Keluarga Berencana	Pelayanan pemasangan kontrasepsi KB	Jumlah masyarakat yang difasilitasi penggunaan kontrasepsi KB														
1	**06**	**15**		**Urusan Wajib Pelayanan Dasar**	**Sosial**	**Program Pemberdayaan Fakir Miskin, KAT dan PMKS lainnya**	**Jumlah fakir miskin, KAT dan PMKS yang diberdayakan**														
1	06	15	01	Urusan Wajib Pelayanan Dasar	Sosial	Peningkatan Kemampuan (Capacity Building) petugas dan	Terlaksananya bimbingan dan pembinaan														
							Terlaksananya Pelaksanaan Program Keluarga Harpan														

PERMENDAGRI 13/RPJMD/RENSTRA/RKPD/RENJA								PERMENDAGRI 90 TAHUN 2019													
KODE				URUSAN	BIDANG URUSAN	PROGRAM/KEGIATAN	INDIKATOR	SUB KEGIATAN	INDIKATOR SUB KEG	KEGIATAN	INDIKATOR KEGIATAN	PROGRAM	INDIKATOR PROGRAM	BIDANG URUSAN	URUSAN	KODE				
							Pemberiaan sarana dan prasaran penunjang bagi tim pelaksana PKH														
1	**06**	**21**		**Urusan Wajib Pelayanan Dasar**	**Sosial**	**Program Pemberdayaan Kelembagaan Kesejahteraan Sosial**	**Jumlah anggota kelembagaan sosial yang diberdayakan**														
1	**06**	**21**	**01**	**Urusan Wajib Pelayanan Dasar**	**Sosial**	Peningkatan peran aktif masyarakat dan dunia usaha	Terlaksananya bimbingan sosial dan pelatihan keterampilan serta pemberian bantuan UEP bagi anggota veteran/perintis kemerdekaan dan keluarganya (orang)														
1	06	21	02	Urusan Wajib Pelayanan Dasar	Sosial	Peningkatan jenjang kerjasama pelaku-pelaku usaha kesejahteraan sosial masyarakat	Tebinanya Pengurus Organisasi Sosial (Orsos) dan Panti Asuhan, pelaku-pelaku UKS (orang)														
1	06	21	03	Urusan Wajib Pelayanan Dasar	Sosial	Peningkatan kualitas SDM kesejahteraan sosial masyarakat	Terbinanya Karang Taruna dan wanita Rawan sosial ekonomi dan tenaga kesejahteraan sosial kecamatan (TKSK)	Peningkatan Kemampuan Potensi Tenaga Kesejahteraan Sosial Kecamatan Kewenangan Kabupaten/ Kota	jumlah TKSK yang diberdayakan	Pengembangan Potensi Sumber Kesejahteraan Sosial Daerah Kabupaten/Kota	Jumlah Kegiatan Pengembangan Potensi Sumber Kesejahteraan Sosial Daerah Kabupaten / Kota	Program Pemberdayaan Sosial	Angka kemiskinan	Sosial	Wajib yang Berkaitan dengan Pelayanan Dasar	1	06	02	2.03	02
								Peningkatan Kemampuan Potensi Sumber Kesejahteraan Sosial Kelembagaan Masyarakat Kewenangan Kabupaten/ Kota	jumlah anggota karang taruna yang diberdayakan							1	06	02	2.03	04

PERMENDAGRI 13/RPJMD/RENSTRA/RKPD/RENJA								PERMENDAGRI 90 TAHUN 2019													
KODE				URUSAN	BIDANG URUSAN	PROGRAM/KEGIATAN	INDIKATOR	SUB KEGIATAN	INDIKATOR SUB KEG	KEGIATAN	INDIKATOR KEGIATAN	PROGRAM	INDIKATOR PROGRAM	BIDANG URUSAN	URUSAN	KODE				
								Peningkatan Kemampuan Sumber Daya Manusia dan Penguatan Lembaga Konsultasi Kesejahteraan Keluarga (LK3)	jumlah anggota LK3 yang diberdayakan							1	06	02	2.03	05
								Fasilitasi Pemulangan Warga Negara Migran Korban Tindak Kekerasan dari Titik Debarkasi di Daerah Kabupaten/Kota untuk dipulangkan ke Desa/Kelurahan Asal	jumlah migran yang diberikan fasilitas pemulangan	Pemulangan Warga Negara Migran Korban Tindak Kekerasan dari Titik Debarkasi di Daerah Kabupaten/Kota untuk dipulangkan ke Desa/Kelurahan Asal	Jumlah Warga Negara Migran Korban Tindak Kekerasan yang di pulangkan ke Desa/ Kelurahan Asal	Program Penanganan Warga Negara Migran Korban Tindak Kekerasan	Prosentase Pemulangan Warga Negara Migran Korban Tindak Kekerasan dari Titik Debarkasi di Daerah Kabupaten/Kota untuk dipulangkan ke Desa/Kelurahan Asal	Sosial	Wajib yang Berkaitan dengan Pelayanan Dasar	1	06	03	2.01	01
								Rehabilitasi Sarana Dan Prasarana Taman Makam Pahlawan Nasional Kabupaten/Kota	jumlah TMP yang di rehab	Pemeliharaan Taman Makam Pahlawan Nasional Kabupaten/Kota	JumlahTMP yang dipelihara	Program Pengelolaan Taman Makam Pahlawan	jumlah TMP yang dikelola	Sosial	Wajib yang Berkaitan dengan Pelayanan Dasar	1	06	07	2.01	01
								Pengamanan Taman Makam Pahlawan Nasional Kabupaten/Kota	Jumlah bulan Pengamanan TMP							1	06	07	2.01	03
1	**06**	**15**		**Urusan Wajib Pelayanan Dasar**	**Sosial**	**Program Pemberdayaan Fakir Miskin, KAT dan PMKS lainnya**	**Jumlah fakir miskin, KAT dan PMKS yang diberdayakan**														
1	06	15	03	Urusan Wajib Pelayanan	Sosial	Fasilitasi manajemen usaha	Terlaksananya pelatihan														
							Pemberian bantuan usaha ekonomis produktif Fakir Miskin														
1	06	15	05	Urusan Wajib Pelayanan Dasar	Sosial	Pelatihan ketrampilan bagi penyandang	Terlaksananya pelatihan ketrampilan														
							Pemberian bantuan usaha ekonomi produktif bagi lanjut usia potensial														
1	**06**	**16**		**Urusan Wajib Pelayanan Dasar**	**Sosial**	**Program Pelayanan dan Rehabilitasi Kesejahteraan Sosial**	**Banyaknya orang yang terlayani dan terehabilitasi keseahteraan sosialnya**														

PERMENDAGRI 13/RPJMD/RENSTRA/RKPD/RENJA							PERMENDAGRI 90 TAHUN 2019														
KODE				URUSAN	BIDANG URUSAN	PROGRAM/KEGIATAN	INDIKATOR	SUB KEGIATAN	INDIKATOR SUB KEG	KEGIATAN	INDIKATOR KEGIATAN	PROGRAM	INDIKATOR PROGRAM	BIDANG URUSAN	URUSAN	KODE				
1	06	16	04	Urusan Wajib Pelayanan Dasar	Sosial	Pelatihan keterampilan dan praktek belajar kerja bagi anak terlantar termasuk anak jalanan, anak cacat, dan anak nakal	Terlaksananya pelatihan ketrampilan bagi Anak terlantar, termasuk Anjal, Ancat, Ankal														
							Pemberian bantuan usaha ekonomi produktif bagi Anak terlantar, termasuk Anjal, Ancat, Ankal														
4	**01**	**23**		**Fungsi Penunjang Urusan Pemerintahan**	**Perencanaan Pembangunan**	**Program perencanaan sosial dan budaya**	**Tersedianya dokumen Perencanaan Sosial Budaya**														
4	01	23	12	Fungsi Penunjang Urusan Pemerintahan	Perencanaan Pembangunan	Penyusunan Data Kemiskinan	Jumlah dokumen data kemiskinan yang diverifikasi dan divalidasi	Pengelolaan Data Fakir Miskin Cakupan Daerah Kabupaten/Kota	jumlah dokumen data kemiskinan	Pengelolaan Data Fakir Miskin Cakupan Daerah Kabupaten/Kota	Jumlah dokumen data Kemiskinan	Program Perlindungan dan Jaminan Sosial	Angka kemiskinan	Sosial	Wajib yang Berkaitan dengan Pelayanan Dasar	1	06	05	2.02	02
1	**06**	**16**		**Urusan Wajib Pelayanan Dasar**	**Sosial**	**Program Pelayanan dan Rehabilitasi Masalah Sosial**	**Banyaknya orang yang terlayani dan terehabilitasi kesejahteraan sosialnya; Banyaknya Fasilitasi Pelayanan dan Rehabllitasi Kesejahteraan Sosial;**														
1	06	16	05	Urusan Wajib Pelayanan Dasar	Sosial	Pelayanan psikososial bagi PMKS di trauma centre termasuk bagi korban bencana	Terlaksananya pelayanan masyarakat korban bencana	Penyediaan Makanan	jumlah paket penyediaan makanan bagi korban bencana	Perlindungan Sosial Korban Bencana Alam dan Sosial Kabupaten/Kota	jumlah kegiatan perlindunan sosial korban bencana alam dan sosial kabupaten / kota	Program Penanganan Bencana	Prosentase Korban Bencana Alam dan Sosial yang terpenuhi Kebutuhan Dasarnya pada saat dan setelah Tanggap Darurat Bencana Daerah Kabupaten/Kota	Sosial	Wajib yang Berkaitan dengan Pelayanan Dasar	1	06	06	2.01	01

PERMENDAGRI 13/RPJMD/RENSTRA/RKPD/RENJA								PERMENDAGRI 90 TAHUN 2019														
KODE				URUSAN	BIDANG URUSAN	PROGRAM/KEGIATAN	INDIKATOR	SUB KEGIATAN	INDIKATOR SUB KEG	KEGIATAN	INDIKATOR KEGIATAN	PROGRAM	INDIKATOR PROGRAM	BIDANG URUSAN	URUSAN	KODE				
							Terlaksananya pelatihan taruna siaga bencana	Penyediaan Sandang	jumlah paket penyediaan sandang bagi korban bencana					Sosial	Wajib yang Berkaitan dengan Pelayanan Dasar	1	06	06	2.01	02
								Penyediaan Tempat Penampungan Pengungsi	jumlah paket penyediaan tempat penampungan pengungsi					Sosial	Wajib yang Berkaitan dengan Pelayanan Dasar	1	06	06	2.01	03
								Penanganan Khusus Bagi Kelompok Rentan	jumlah kelompok rentan korban bencana alam dan sosial yang tertangani					Sosial	Wajib yang Berkaitan dengan Pelayanan Dasar	1	06	06	2.01	04
								Pelayanan Dukungan Psikososial	Jumlah korban bencana yang mendapatkan pelayanan dukungan psikososial					Sosial	Wajib yang Berkaitan dengan Pelayanan Dasar	1	06	06	2.01	05
								Koordinasi, Sosialisasi dan Pelaksanaan Kampung Siaga Bencana	Jumlah relawan Kawasan Siaga Bencana yang diberdayakan	Penyelenggaraan Pemberdayaan Masyarakat terhadap Kesiapsiagaan Bencana Kabupaten/ Kota	Jumlah masyarakat yang diberdayakan dalam kesiapsiagaan bencana	Program Penanganan Bencana	ProsentaseKorban Bencana Alam dan Sosial yang terpenuhi Kebutuhan Dasarnya pada saat dan setelah Tanggap Darurat Bencana Daerah Kabupaten/Kota	Sosial	Wajib yang Berkaitan dengan Pelayanan Dasar	1	06	06	2.02	01
								Koordinasi, Sosialisasi dan Pelaksanaan Taruna Siaga Bencana	jumlah Taruna siaga bencana yang diberdayakan							1	06	06	2.02	02
1	06	16	16	Urusan Wajib Pelayanan Dasar	Sosial	Pendataan PMKS dan PSKS	Jumlah dokumen data base PMKS dan PSKS (non kemiskinan)															
1	**06**	**20**		**Urusan Wajib Pelayanan Dasar**	**Sosial**	**Program pembinaan eks penyandang penyakit sosial (eks narapidana, PSK, narkoba dan penyakit sosial lainnya)**	**Jumlah Eks napi dan Penyandang Sosial lainnya**															

PERMENDAGRI 13/RPJMD/RENSTRA/RKPD/RENJA								PERMENDAGRI 90 TAHUN 2019													
KODE				URUSAN	BIDANG URUSAN	PROGRAM/KEGIATAN	INDIKATOR	SUB KEGIATAN	INDIKATOR SUB KEG	KEGIATAN	INDIKATOR KEGIATAN	PROGRAM	INDIKATOR PROGRAM	BIDANG URUSAN	URUSAN	KODE				
1	06	20	01	Urusan Wajib Pelayanan Dasar	Sosial	Pendidikan dan pelatihan ketrampilan berusaha bagi eks penyandang penyakit sosial	Terbinanya eks Napi dan ODHA (orang)	Pemberian Layanan Data dan Pengaduan	Jumlah PMKS yang mendapatkan bantuan layanan data dan pengaduan	Rehabilitasi Sosial Penyandang Masalah Kesejahteraan Sosial (PMKS) Lainnya Bukan Korban HIV/Aids dan Napza di Luar Panti Sosial	jumlah tuna susila, bekas narapidana, keluarga bermasalah sosial psikologi, pekerja migran, dan WRSE yang tertangani	Program Rehabilitasi Sosial	prosentase jumlah PMKS terlantar yang tertangani	Sosial	Wajib yang Berkaitan dengan Pelayanan Dasar	1	06	04	2.02	01
								Penyediaan Permakanan	jumlah PMKS yang mendapatkan bantuan permakanan (WRSE dan ODGJ)							1	06	04	2.02	03
								Penyediaan Sandang	Jumlah PMKS yang mendapatkan bantuan sandang							1	06	04	2.02	04
								Pemberian Bimbingan Fisik, Mental, Spiritual, dan Sosial	jumlah PMKS yang mendapatkan bantuan bimbingan fisik, mental, spiritual dan sosial							1	06	04	2.02	07
									jumlah rakor rehabilitasi sosial dengan lembaga mitra yang dilaksanakan											
1	**06**	**18**		**Urusan Wajib Pelayanan Dasar**	**Sosial**	**Program pembinaan para penyandang cacat dan trauma**	**Jumlah anak nakal, penyandang cacat dan trauma yang terbina**													
1	06	18	04	Urusan Wajib Pelayanan Dasar	Sosial	Pendayagunaan para penyandang cacat dan eks trauma	Pendayaguna-an para penyandang cacat dan eks trauma seta terkirimnya anak mengalami permasalahan sosial	Penyediaan Permakanan	jumlah PMKS terlantar yang mendapatkan bantuan permakanan	Rehabilitasi Sosial Dasar Penyandang Disabilitas Terlantar, Anak Terlantar, Lanjut Usia Terlantar, serta Gelandangan Pengemis di Luar Panti Sosial	jumlah PMKS yang mendapatkan pelayanan rehabilitasi sosial dan bantuan sosial					1	06	04	2.01	01

PERMENDAGRI 13/RPJMD/RENSTRA/RKPD/RENJA								PERMENDAGRI 90 TAHUN 2019														
KODE				URUSAN	BIDANG URUSAN	PROGRAM/KEGIATAN	INDIKATOR	SUB KEGIATAN	INDIKATOR SUB KEG	KEGIATAN	INDIKATOR KEGIATAN	PROGRAM	INDIKATOR PROGRAM	BIDANG URUSAN	URUSAN	KODE				
								Penyediaan Alat Bantu	jumlah disabilitas yang mendapatkan alat bantu							1	06	04	2.01	03
								Pemberian Akses Ke Layanan Pendidikan dan Kesehatan Dasa	jumlah penyandang cacat berat yang mendapatkan bantuan keuangan							1	06	04	2.01	08
								Pemberian Layanan Data dan Pengaduan	jumlah PMKS yang mendapatkan bantuan layanan data dan pengaduan							1	06	04	2.01	09
								Pemberian Layanan Kedaruratan	Jumlah PMKS terlantar (orang kehabisan bekal) yang diberi bantuan							1	06	04	2.01	10
1	**06**	**19**		**Urusan Wajib Pelayanan Dasar**	**Sosial**	**Program pembinaan panti asuhan/ panti jompo**	**Jumlah anak panti asuhan dan panti jompo yang terbantu**														
1	06	19	04	Urusan Wajib Pelayanan Dasar	Sosial	Pendidikan dan pelatih-an bagi penghuni panti asuhan/jompo	Pemberian bantuan makanan siap saji dan sarana sekolah bagi anak panti asuhan														
5	**01**	**01**		**Program Pendukung Operasional SKPD**	**Program Pendukung Operasional SKPD**	**Program Pelayanan Administrasi Perkantoran**	**Meningkatkan kebutuhan sarana pelayanan administrasi perkantoran**														
5	01	01	01	Program Pendukung Operasional SKPD	Program Pendukung Operasional SKPD	Penyediaan jasa surat menyurat	Tersedianya jasa surat menyurat (dokumen)	Penyediaan Jasa Surat Menyurat	Jumlah paket penyediaan jasa surat menyurat	Administrasi Umum	Prosentase pemenuhan kebutuhan administrasi umum	Program Penunjang Urusan Pemerintahan Daerah	Prosentase terselenggaranya kegiatan penunjang urusan pemerintahan daerah	XX	X	X	XX	01	2.03	01
5	01	01	02	Program Pendukung Operasional SKPD	Program Pendukung Operasional SKPD	Penyediaan jasa komunikasi, sumber daya air dan listrik	Tersedianya jasa komunikasi, sumber daya air dan listrik (bulan)	Penyediaan Jasa Komunikasi, Sumber Daya Air dan Listrik	Jumlah paket penyediaan Jasa Komunikasi , Sumber Daya Air dan Listrik					XX	X	X	XX	01	2.03	02
5	01	01	06	Program Pendukung Operasional SKPD	Program Pendukung Operasional SKPD	Penyediaan jasa pemeliharaan dan perizinan kendaraan dinas/operasional	Tersedianya jasa pemeliharaan dan perizinan kendaraan dinas/operasional (unit)	Penyediaan Jasa Pemeliharaan dan Perizinan Kendaraan Dinas/Operasional	Jumlah unit kendaraan Dinas yang dipelihara					XX	X	X	XX	01	2.03	06
						Pemeliharaan Rutin/Berkala Mobil Jabatan															

PERMENDAGRI 13/RPJMD/RENSTRA/RKPD/RENJA								PERMENDAGRI 90 TAHUN 2019												
KODE				URUSAN	BIDANG URUSAN	PROGRAM/KEGIATAN	INDIKATOR	SUB KEGIATAN	INDIKATOR SUB KEG	KEGIATAN	INDIKATOR KEGIATAN	PROGRAM	INDIKATOR PROGRAM	BIDANG URUSAN	URUSAN	KODE				
						Pemeliharaan Rutin/Berkala Kendaraan Dinas/Operasional														
5	01	01	07	Program Pendukung Operasional SKPD	Program Pendukung Operasional SKPD	Penyediaan Jasa Administrasi Keuangan	Tersedianya jasa administrasi perkantoran (orang)	Penyediaan Jasa Administrasi Keuangan	jumlah orang pengelolajasa administrasi keuangan					XX	X	X	XX	01	2.03	07
5	01	01	08	Program Pendukung Operasional SKPD	Program Pendukung Operasional SKPD	Penyediaan jasa kebersihan kantor	Tersedianya jasa kebersihan kantor (paket)	Penyediaan Jasa Kebersihan Kantor	Jumlah paket penyedia alat dan bahan kebersihan					XX	X	X	XX	01	2.03	08
									jumlah orang petugas kebersihan kantor											
5	01	01	09	Program Pendukung Operasional SKPD	Program Pendukung Operasional SKPD	Penyediaan jasa perbaikan peralatan kerja	Tersedianya jasa peralatan kerja (paket)	Penyediaan Jasa Perbaikan Peralatan Kerja	Jumlah paket penyediaan perbaikan peralatan kerja					XX	X	X	XX	01	2.03	09
5	01	01	10	Program Pendukung Operasional SKPD	Program Pendukung Operasional SKPD	Penyediaan alat tulis kantor	Tersedianya alat tulis kantor (Paket)	Penyediaan Alat Tulis Kantor	jumlah paket penyediaan alat tulis kantor					XX	X	X	XX	01	2.03	10
5	01	01	11	Program Pendukung Operasional SKPD	Program Pendukung Operasional SKPD	Penyediaan barang cetakan dan penggandaan	Tersedianya barang cetakan dan penggandaan (paket)	Penyediaan Barang Cetakan dan Penggandaan	Jumlah paket penyediaan barang cetakan dan penggandaan					XX	X	X	XX	01	2.03	11
5	01	01	12	Program Pendukung Operasional SKPD	Program Pendukung Operasional SKPD	Penyediaan komponen instalasi listrik/penerangan bangunan kantor	Tersedianya komponen instalasi listrik/penerangan banguunan kantor (paket)	Penyediaan Komponen Instalasi Listrik/Penerangan Bangunan Kantor	Jumlah paket penyediaan komponen instalasi listrik / penerangan bangunan kantor					XX	X	X	XX	01	2.03	12
5	01	01	15	Program Pendukung Operasional SKPD	Program Pendukung Operasional SKPD	Penyediaan bahan bacaan dan peraturan perundang-undangan	Tersedianya bahan bacaan dan perundangan-undangan (bulan)	Penyediaan Bahan Bacaan dan Peraturan Perundang-Undangan	Jumlah paket penyediaan bahan bacaan dan perundang - undangan					XX	X	X	XX	01	2.03	15
5	01	01	17	Program Pendukung Operasional SKPD	Program Pendukung Operasional SKPD	Penyediaan makanan dan minuman	Tersedianya makanan dan minuman (bulan)	Penyediaan Makanan dan Minuman	Jumlah paket penyediaan jamuan rapat dan jamuan tamu					XX	X	X	XX	01	2.03	17
5	01	01	18	Program Pendukung Operasional SKPD	Program Pendukung Operasional SKPD	Rapat-rapat koordinasi dan konsultasi ke luar daerah	Terlaksananya rapat-rapat koordinasi dan konsultasi ke luar daerah (bulan)	Rapat-Rapat Koordinasi dan Konsultasi Ke Luar Daerah	Jumlah bulan penyediaan akomodasi dan perjalanan dinas luar daerah					XX	X	X	XX	01	2.03	18
5	01	01	20	Program Pendukung Operasional SKPD	Program Pendukung Operasional SKPD	Rapat-Rapat Koordinasi dan Konsultasi Dalam Daerah	Terlaksananya rapat-rapat koordinasi dan konsultasi dalam daerah (bulan)													
5	**01**	**02**		**Program Pendukung Operasional SKPD**	**Program Pendukung Operasional SKPD**	**Program Peningkatan Sarana dan Prasarana Aparatur**														

PERMENDAGRI 13/RPJMD/RENSTRA/RKPD/RENJA								PERMENDAGRI 90 TAHUN 2019													
KODE				URUSAN	BIDANG URUSAN	PROGRAM/KEGIATAN	INDIKATOR	SUB KEGIATAN	INDIKATOR SUB KEG	KEGIATAN	INDIKATOR KEGIATAN	PROGRAM	INDIKATOR PROGRAM	BIDANG URUSAN	URUSAN	KODE					
								Pengadaan Kendaraan Dinas/Operasional	Jumlah pengadaaan kendaraan dinas / operasional					XX	X	X	XX	01	2.03	20
5	01	02	07	Program Pendukung Operasional SKPD	Program Pendukung Operasional SKPD	Pengadaan Perlengkapan Gedung Kantor	Jumlah perlengkapan gedung kantor yang diadakan	Pengadaan Perlengkapan Gedung Kantor	jumlah unit perlengkapan gedung kantor yang tersedia					XX	X	X	XX	01	2.03	22
5	01	02	09	Program Pendukung Operasional SKPD	Program Pendukung Operasional SKPD	Pengadaan peralatan gedung kantor	Jumlah peralatan gedung kantor yang diadakan	Pengadaan Peralatan Gedung Kantor	Jumlah sarana dan prasarana peralatan kantor					XX	X	X	XX	01	2.03	24
5	01	02	10	Program Pendukung Operasional SKPD	Program Pendukung Operasional SKPD	Pengadaan mebeleur	Tersedianya mebeleur kantor (unit)	Pengadaan Mebeleur	jumlah unit mebeleur					XX	X	X	XX	01	2.03	25
5	01	02	22	Program Pendukung Operasional SKPD	Program Pendukung Operasional SKPD	Pemeliharaan rutin/berkala gedung kantor	Jumlah perlengkapan gedung kantor yang terpelihara	Pemeliharaan Rutin/Berkala Gedung Kantor	Jumlah unit gedung kantor yang terpelihara					XX	X	X	XX	01	2.03	28
									jumlah unit gedung kantor yang direhabilitasi											
5	01	02	26	Program Pendukung Operasional SKPD	Program Pendukung Operasional SKPD	Pemeliharaan Rutin/Berkala Perlengkapan Gedung Kantor	Jumlah bulan perlengkapan gedung kantor													
4	**01**	**15**		**Fungsi Penunjang Urusan Pemerintahan**	**Perencanaan Pembangunan**	**Program Pengembangan Data/Informasi**	**Tersedianya dokumen perencanaan dan evaluasi pembangunan pada Perangkat Daerah**	Evaluasi Kinerja Perangkat Daerah	Jumlah pelaksanaan evaluasi kinerja perangkat daerah	Perencanaan dan Evaluasi Kinerja Perangkat Daerah	Tersedianya dokumen perencanaan dan laporan evaluasi pembangunan pada perangkat daerah			XX	X	X	XX	01	2.01	02
4	01	15	02	Urusan Wajib Bukan Pelayanan Dasar	Statistik	Penyusunan dan pengumpulan data/informasi kebutuhan penyusunan dokumen perencanaan	Jumlah dokumen perencanaan yang disusun													
								Penyusunan Renstra dan Renja Perangkat Daerah	jumlah dokumen perencanaan yang tersusun	Perencanaan dan Evaluasi Kinerja Perangkat Daerah				XX	X	X	XX	01	2.01	01
2	14	15		Urusan Wajib Bukan Pelayanan Dasar	Statistik	Program pengembangan data/informasi/statistik daerah	Tersedianya Dokumen data base Perangkat Daerah													
2	14	15	01	Urusan Wajib Bukan Pelayanan Dasar	Statistik	Kegiatan Penyusunan dan pengumpulan data statistik daerah	Jumlah dokumen data base bidang sosial dan bidang PPKB													

PERMENDAGRI 13/RPJMD/RENSTRA/RKPD/RENJA								PERMENDAGRI 90 TAHUN 2019													
KODE				URUSAN	BIDANG URUSAN	PROGRAM/KEGIATAN	INDIKATOR	SUB KEGIATAN	INDIKATOR SUB KEG	KEGIATAN	INDIKATOR KEGIATAN	PROGRAM	INDIKATOR PROGRAM	BIDANG URUSAN	URUSAN	KODE					
						Belanja Tidak Langsung															
						Gaji/Tunjangan		Penyediaan Gaji dan Tunjangan ASN	jumlah paket penyediaan gaji dan tunjangan dan tamsil ASN	Administrasi Keuangan	jumlah laporan keuangan			XX	X	X	XX	01	2.02	01
						Untuk Pembayaran Gaji K2 pengalihan dari kegiatan Penunjang Administrasi Perkantoran		Penyediaan Administrasi Pelaksanaan Tugas ASN	jumlah paket penyediaan administrasi pelaksanaan tugas ASN					XX	X	X	XX	01	2.02	02
								Penyusunan Akuntansi dan Pelaporan Keuangan	jumlah dokumen akuntasi dan pelaporan keuangan					XX	X	X	XX	01	2.02	03

Kebumen, Mei 2020

Mengetahui,
SEKRETARIS DAERAH
KABUPATEN KEBUMEN

H. AHMAD UJANG SUGIONO, S.H
Pembina Utama Madya
NIP. 196411171992011002

KEPALA BADAN PERENCANAAN
DAN PENELITIAN
DAN PENGAMBANGAN DAERAH
KABUPATEN KEBUMEN

Ir. PUDJIRAHAJU
Pembina Utama Muda
NIP. 19620713 198703 2 005

KEPALA DINAS SOSIAL PENGENDALIAN
PENDUDUK DAN KELUARGA BERENCANA
KABUPATEN KEBUMEN

Drs. EKO WIDIANTO
Pembina Utama Muda
NIP. 19630413 198607 1 001

TABEL KERJA

PEMETAAN PROGRAM DAN KEGIATAN RENSTRA/RPJMD KE DALAM PERMENDAGRI 90 TAHUN 2019

PERMENDAGRI 13/RPJMD/RENSTRA/RKPD/RENJA								PERMENDAGRI 90 TAHUN 2019												
KODE				URUSAN	BIDANG URUSAN	**PROGRAM/KEGIATAN**	INDIKATOR	SUB KEGIATAN	INDIKATOR SUB KEG	KEGIATAN	INDIKATOR KEGIATAN	PROGRAM	INDIKATOR PROGRAM	BIDANG URUSAN	URUSAN	KODE				
2	**11**	**15**		**Urusan Wajib Bukan Pelayanan Dasar**	**Koperasi, Usaha Kecil dan Menengah**	**Program penciptaan iklim usaha Usaha Kecil Menengah yang kondusif**	Meningkatnya UMKM yang dapat mengakses sumberdaya produktif													
2	11	15	06	Urusan Wajib Bukan Pelayanan Dasar	Koperasi, Usaha Kecil dan Menengah	Perecanaan koordinasi dan pengmbangan usaha kecil menengah	Meningkatnya Jumlah UMKM yang mengikuti sosialisasi perijinan UMKM	Pendataan Potensi dan Pengembangan Usaha Mikro	Jumlah Paket Teridentifikasi penyelenggaraan pendampingan UMKM	Pemberdayaan Usaha Mikro yang Dilakukan Melalui Pendataan, Kemitraan, Kemudahan Perijinan, Penguatan Kelembagaan dan Koordinasi dengan Para Pemangku Kepentingan	Terselenggaranya Pemberdayaan Usaha Mikro yang Dilakukan Melalui Pendataan, Kemitraan, Kemudahan Perijinan, Penguatan Kelembagaan dan Koordinasi dengan Para Pemangku Kepentingan	Program Pemberdayaan Usaha Menengah, Usaha Kecil, dan Usaha Mikro (UMKM)	Peningkatan Jumlah UMKM	Koperasi, Usaha Kecil dan Menengah	Wajib yang Tidak Berkaitan dengan Pelayanan Dasar	2	17	03	2.01	01
								Pemberdayaan Melalui Kemitraan Usaha Mikro	Jumlah lokasi Kemitraan pasar moderen	Pemberdayaan Usaha Mikro yang Dilakukan Melalui Pendataan, Kemitraan, Kemudahan Perijinan, Penguatan Kelembagaan dan Koordinasi dengan Para Pemangku Kepentingan	Terselenggaranya Pemberdayaan Usaha Mikro yang Dilakukan Melalui Pendataan, Kemitraan, Kemudahan Perijinan, Penguatan Kelembagaan dan Koordinasi dengan Para Pemangku Kepentingan	Program Pemberdayaan Usaha Menengah, Usaha Kecil, dan Usaha Mikro (UMKM)	Peningkatan Jumlah UMKM	Koperasi, Usaha Kecil dan Menengah	Wajib yang Tidak Berkaitan dengan Pelayanan Dasar	2	17	03	2.01	02
									Jumlah Lokasi Kemitraan UMKM pada Lokasi Wisata											
									Jumlah Paket Pembinaan Jejaring UKM Prodiktif											

PERMENDAGRI 13/RPJMD/RENSTRA/RKPD/RENJA								PERMENDAGRI 90 TAHUN 2019												
KODE				URUSAN	BIDANG URUSAN	**PROGRAM/KEGIATAN**	INDIKATOR	SUB KEGIATAN	INDIKATOR SUB KEG	KEGIATAN	INDIKATOR KEGIATAN	PROGRAM	INDIKATOR PROGRAM	BIDANG URUSAN	URUSAN	KODE				
								Fasilitasi Kemudahan Perizinan Usaha Mikro	Jumlah orang yang mengikuti Sosialisasi dan Fasilitas Jaminan Halal	Pemberdayaan Usaha Mikro yang Dilakukan Melalui Pendataan, Kemitraan, Kemudahan Perijinan, Penguatan Kelembagaan dan Koordinasi dengan Para Pemangku Kepentingan	Terselenggaranya Pemberdayaan Usaha Mikro yang Dilakukan Melalui Pendataan, Kemitraan, Kemudahan Perijinan, Penguatan Kelembagaan dan Koordinasi dengan Para Pemangku Kepentingan	Program Pemberdayaan Usaha Menengah, Usaha Kecil, dan Usaha Mikro (UMKM)	Peningkatan Jumlah UMKM	Koperasi, Usaha Kecil dan Menengah	Wajib yang Tidak Berkaitan dengan Pelayanan Dasar	2	17	03	2.01	03
									Jumlah orang yang mengikuti Sosialisasi Kebijakan UMKM											
									Jumlah orang yang mengikuti Sosialisasi dan Fasilitasi PIRT											
									Jumlah orang yang mengikuti Pelatihan Pengembangan SDM UMKM											
								Pemberdayaan Kelembagaan Potensi dan Pengembangan Usaha Mikro	Jumlah Paket Pengurus Komunitas/kelompok UMKM	Pemberdayaan Usaha Mikro yang Dilakukan Melalui Pendataan, Kemitraan, Kemudahan Perijinan, Penguatan Kelembagaan dan Koordinasi dengan Para Pemangku Kepentingan	Terselenggaranya Pemberdayaan Usaha Mikro yang Dilakukan Melalui Pendataan, Kemitraan, Kemudahan Perijinan, Penguatan Kelembagaan dan Koordinasi dengan Para Pemangku Kepentingan	Program Pemberdayaan Usaha Menengah, Usaha Kecil, dan Usaha Mikro (UMKM)	Peningkatan Jumlah UMKM	Koperasi, Usaha Kecil dan Menengah	Wajib yang Tidak Berkaitan dengan Pelayanan Dasar	2	17	03	2.01	04
									Jumlah orang Peningkatan Kapasitas dan sertifikasi pendamping UMKM											

PERMENDAGRI 13/RPJMD/RENSTRA/RKPD/RENJA								PERMENDAGRI 90 TAHUN 2019													
KODE				URUSAN	BIDANG URUSAN	**PROGRAM/KEGIATAN**	INDIKATOR	SUB KEGIATAN	INDIKATOR SUB KEG	KEGIATAN	INDIKATOR KEGIATAN	PROGRAM	INDIKATOR PROGRAM	BIDANG URUSAN	URUSAN	KODE				
									Jumlah Paket Rangka Peningkatan UMKM Mikro menjadi UMKM Kecil												
									Jumlah orang Sarasehan dengan pemangku kepentingan												
								Koordinasi dan Sinkronisasi dengan Para Pemangku Kepentingan dalam Pemberdayaan Usaha Mikro	Jumlah pemangku kepentingan yang mengikuti koordinasi dan singkronisasi	Pemberdayaan Usaha Mikro yang Dilakukan Melalui Pendataan, Kemitraan, Kemudahan Perijinan, Penguatan Kelembagaan dan Koordinasi dengan Para Pemangku Kepentingan	Terselenggaranya Pemberdayaan Usaha Mikro yang Dilakukan Melalui Pendataan, Kemitraan, Kemudahan Perijinan, Penguatan Kelembagaan dan Koordinasi dengan Para Pemangku Kepentingan	Program Pemberdayaan Usaha Menengah, Usaha Kecil, dan Usaha Mikro (UMKM)	Peningkatan Jumlah UMKM	Koperasi, Usaha Kecil dan Menengah	Wajib yang Tidak Berkaitan dengan Pelayanan Dasar	2	17	03	2.01	05
2	**11**	**16**		**Urusan Wajib Bukan Pelayanan Dasar**	**Koperasi, Usaha Kecil dan Menengah**	**Program Pengembangan Kewirausahaan dan Keunggulan Kompetitif Usaha Kecil Menengah**	Peningkatan Jumlah UMKM															
2	11	16	05	Urusan Wajib Bukan Pelayanan Dasar	Koperasi, Usaha Kecil dan Menengah	Fasilitasi pengembangan sarana promosi hasil produksi	Terlaksananya Fasilitasi UMKM utk mengikuti event pameran															
2	11	16	06	Urusan Wajib Bukan Pelayanan Dasar	Koperasi, Usaha Kecil dan Menengah	Penyelenggaraan pelatihan kewirausahaan	Terlaksananya pelatihan kewirausahaan	Fasilitasi Usaha mikro Menjadi Usaha kecil dalam Pengembangan Produksi dan Pengolahan, Pemasaran, SDM, serta Desain dan Teknologi	Jumlah paket Peningkatan Produksi olahan makanan	Pengembangan Usaha Mikro dengan Orientasi Peningkatan Skala Usaha Menjadi Usaha Kecil		Program Pengembangan UMKM	Meningkatnya Jumlah UMKM dari skala Mikro ke UMKM kecil	Koperasi, Usaha Kecil dan Menengah	Wajib yang Tidak Berkaitan dengan Pelayanan Dasar	2	17	08	2.01	01
									Jumlah paket Peningkatan Kualitas dan kreatifitas kerajinan bambu dan sabut kelapa(Non Food)												

PERMENDAGRI 13/RPJMD/RENSTRA/RKPD/RENJA								PERMENDAGRI 90 TAHUN 2019													
KODE				URUSAN	BIDANG URUSAN	**PROGRAM/KEGIATAN**	INDIKATOR	SUB KEGIATAN	INDIKATOR SUB KEG	KEGIATAN	INDIKATOR KEGIATAN	PROGRAM	INDIKATOR PROGRAM	BIDANG URUSAN	URUSAN	KODE				
									Jumlah paket Peningkatan desain dan teknologi bagi UMKM											
									Jumlah paket Marketing online											
									Jumlah Desa Pengembangan UMKM											
									Jumlah paket Fasilitasi promosi prodek di galeri plut											
2	11	16	07	Urusan Wajib Bukan Pelayanan Dasar	Koperasi, Usaha Kecil dan Menengah	Pelatihan Manajemen pengelolaan koperasi/KUD	Terlaksananya peningkatan kwalitas Sumber Daya manusia Pengelola Koperasi	Peningkatan Pemahaman dan Pengetahuan Perkoperasian Serta Kapasitas dan Kompetensi SDM Koperasi	Jumlah Orang bagi Pelatihan Komputerisasi Akuntansi,Pelatihan Manajemen resiko,Pelatihan On Line koperasi dan Sosialisasi Peraturan Perkoperasian	Pendidikan dan Latihan Perkoperasian Bagi Koperasi yang Wilayah Keanggotaan dalam Daerah Kabupaten/ Kota	Terselengaranya Pendidikan dan Latihan Perkoperasian	Program Pendidikan dan Latihan Perkoperasian	Prosentase koperasi yang mengikuti pelatihan	Koperasi, Usaha Kecil dan Menengah	Wajib yang Tidak Berkaitan dengan Pelayanan Dasar	2	17	05	2.01	01
2	11	16	06	Urusan Wajib Bukan Pelayanan Dasar	Koperasi, Usaha Kecil dan Menengah	Penyelenggaraan pelatihan kewirausahaan (DBHCHT)	Terlaksananya pelatihan kewirausahaan	Pemberdayaan Peningkatan Produktivitas, Nilai Tambah, Akses Pasar, Akses Pembiayaan, Penguatan Kelembagaan, Penataan Manajemen, Standarisasi, dan Restrukturisasi Usaha Koperasi Kewenangan Provins	Jumlah koperasi yang mengikuti pemberdayaan dan perlindungan	Pemberdayaan dan Perlindungan Koperasi yang Keanggotaannya dalam Daerah Kabupaten/ Kota	Terselenggaranya pemberdayaan perlindungan koperasi	Program Pemberdayaan dan Perlindungan Koperasi	Prosentase koperasi yang mengikuti pemberdayaan	Koperasi, Usaha Kecil dan Menengah	Wajib yang Tidak Berkaitan dengan Pelayanan Dasar	2	17	06	2.01	01
2	**11**	**17**		**Urusan Wajib Bukan Pelayanan Dasar**	**Koperasi, Usaha Kecil dan Menengah**	**Program pengembangan sistim pendukung usaha bagi Usaha Mikro Kecil Menengah**	Terfasilitasinya Pengembangan Sistim Pendukung Usaha bagi UMKM														
2	11	17	06	Urusan Wajib Bukan Pelayanan Dasar	Koperasi, Usaha Kecil dan Menengah	Pengembangan sarana pemasaran produk Usaha Mikro Kecil Menengah	Terfasilitasinya pelaku UMKM unk melakukan pengemasan produk di Kabupaten Kebumen														

PERMENDAGRI 13/RPJMD/RENSTRA/RKPD/RENJA								PERMENDAGRI 90 TAHUN 2019													
KODE				URUSAN	BIDANG URUSAN	**PROGRAM/KEGIATAN**	INDIKATOR	SUB KEGIATAN	INDIKATOR SUB KEG	KEGIATAN	INDIKATOR KEGIATAN	PROGRAM	INDIKATOR PROGRAM	BIDANG URUSAN	URUSAN	KODE				
2	11	17	08	Urusan Wajib Bukan Pelayanan Dasar	Koperasi, Usaha Kecil dan Menengah	Penyelenggara-an pembinaan industri rumah tangga, industri kecil dan industri menengah	Terlaksananya sertifikat HAT dan terlaksanananya pembinaan IRT	Fasilitasi Usaha mikro Menjadi Usaha kecil dalam Pengembangan Produksi dan Pengolahan, Pemasaran, SDM, serta Desain dan Teknologi	Jumlah paket Peningkatan Produksi olahan makanan	Pengembangan Usaha Mikro dengan Orientasi Peningkatan Skala Usaha Menjadi Usaha Kecil		Program Pengembangan UMKM	Meningkatnya Jumlah UMKM dari skala Mikro ke UMKM kecil	Koperasi, Usaha Kecil dan Menengah	Wajib yang Tidak Berkaitan dengan Pelayanan Dasar	2	17	08	2.01	01
									Jumlah paket Peningkatan Kualitas dan kreatifitas kerajinan bambu dan sabut kelapa(Non Food)												
									Jumlah paket Peningkatan desain dan teknologi bagi UMKM												
									Jumlah paket Marketing online												
									Jumlah Desa Pengembangan UMKM												
									Jumlah paket Fasilitasi promosi prodek di galeri plut												
2	**11**	**18**		**Urusan Wajib Bukan Pelayanan Dasar**	**Koperasi, Usaha Kecil dan Menengah**	**Program peningkatan kualitas kelembagaan koperasi**	Bertambahnya jumlah Prosentase koperasi yang sehati yang sehat														
2	11	18	01	Urusan Wajib Bukan Pelayanan Dasar	Koperasi, Usaha Kecil dan Menengah	Koordinasi pelaksanaan kebijakan dan program pembangunan koperasi	Terlaksananya bintek kelembagaan koperasi bagi anggota / calon koperasi	Pemberdayaan Peningkatan Produktivitas, Nilai Tambah, Akses Pasar, Akses Pembiayaan, Penguatan Kelembagaan, Penataan Manajemen, Standarisasi, dan Restrukturisasi Usaha Koperasi Kewenangan Provins	Jumlah koperasi yang mengikuti pemberdayaan dan perlindungan	Pemberdayaan dan Perlindungan Koperasi yang Keanggotaanny a dalam Daerah Kabupaten/ Kota	Terselenggaranya pemberdayaan perlindungan koperasi	Program Pemberdayaan dan Perlindungan Koperasi	Prosentase koperasi yang mengikuti pemberdayaan	Koperasi, Usaha Kecil dan Menengah	Wajib yang Tidak Berkaitan dengan Pelayanan Dasar	2	17	06	2.01	01

PERMENDAGRI 13/RPJMD/RENSTRA/RKPD/RENJA								PERMENDAGRI 90 TAHUN 2019													
KODE				URUSAN	BIDANG URUSAN	**PROGRAM/KEGIATAN**	INDIKATOR	SUB KEGIATAN	INDIKATOR SUB KEG	KEGIATAN	INDIKATOR KEGIATAN	PROGRAM	INDIKATOR PROGRAM	BIDANG URUSAN	URUSAN	KODE				
2	11	18	02	Urusan Wajib Bukan Pelayanan Dasar	Koperasi, Usaha Kecil dan Menengah	Peningkatan sarana dan prasarana pendidikan dan pelatihan perkoperasian	Terlaksananya kegiatan peningkatan sarana dan prasarana pelatihan perkoperasian	Peningkatan Pemahaman dan Pengetahuan Perkoperasian Serta Kapasitas dan Kompetensi SDM Koperasi	Jumlah Orang bagi Pelatihan Komputerisasi Akuntansi,Pelatihan Manajemen resiko,Pelatihan On Line koperasi dan Sosialisasi Peraturan Perkoperasian	Pendidikan dan Latihan Perkoperasian Bagi Koperasi yang Wilayah Keanggotaan dalam Daerah Kabupaten/ Kota	Terselengaranya Pendidikan dan Latihan Perkoperasian	Program Pendidikan dan Latihan Perkoperasian	Prosentase koperasi yang mengikuti pelatihan	Koperasi, Usaha Kecil dan Menengah	Wajib yang Tidak Berkaitan dengan Pelayanan Dasar	2	17	05	2.01	01
2	11	18	05	Urusan Wajib Bukan Pelayanan Dasar	Koperasi, Usaha Kecil dan Menengah	Pembinaan, pengawasan, dan penghargaan koperasi berprestasi	Terlaksananya Penilaian koperasi	Pengawasan Kekuatan, Kesehatan, Kemandirian, Ketangguhan, serta Akuntabilitas Koperasi Kewenangan Kabupaten/ Kota	Jumlah orang bagi pelatihan SPI,BINTEK,SAKET AP	Pemeriksaan dan Pengawasan Koperasi, Koperasi Simpan Pinjam/Unit Simpan Pinjam Koperasi yang Wilayah Keanggotaanny a dalam Daerah Kabupaten/ Kota	Terselenggaranya Pemeriksaan dan Pengawasan Koperasi, Koperasi Simpan Pinjam/Unit Simpan Pinjam Koperasi	Program Pengawasan dan Pemeriksaan Koperasi	Meningkatnya Prosentase Koperasi Aktif	Koperasi, Usaha Kecil dan Menengah	Wajib yang Tidak Berkaitan dengan Pelayanan Dasar	2	17	03	2.01	01
								Pemeriksaan Kepatuhan Koperasi terhadap Peraturan Perundang-Undangan Kewenangan Kabupaten/ Kota	Jumlah Koperasi yang patuh terhadap peraturan/regulasi Koperasi	Pemeriksaan dan Pengawasan Koperasi, Koperasi Simpan Pinjam/Unit Simpan Pinjam Koperasi yang Wilayah Keanggotaanny a dalam Daerah Kabupaten/ Kota	Terselenggaranya Pemeriksaan dan Pengawasan Koperasi, Koperasi Simpan Pinjam/Unit Simpan Pinjam Koperasi	Program Pengawasan dan Pemeriksaan Koperasi	Meningkatnya Prosentase Koperasi Aktif	Koperasi, Usaha Kecil dan Menengah	Wajib yang Tidak Berkaitan dengan Pelayanan Dasar	2	17	03	2.01	02
								Pelaksanaan Penilaian Kesehatan KSP/USP Koperasi Kewenangan Kabupaten/Kota	Jumlah Koperasi dan Pembinaan Koperasi yang dinilai	Penilaian Kesehatan Koperasi Simpan Pinjam/Unit Simpan Pinjam Koperasi yang Wilayah Keanggotaanya dalam 1 (Satu) Daerah Kabupaten/ Kota	Terselenggaranya Penilaian Kesehatan Koperasi Simpan Pinjam/Unit Simpan Pinjam Koperasi	Program Penilaian Kesehatan KSP/USP Koperaso	Meningkatnya koperasi yang sehat	Koperasi, Usaha Kecil dan Menengah	Wajib yang Tidak Berkaitan dengan Pelayanan Dasar	2	17	04	2.01	01

PERMENDAGRI 13/RPJMD/RENSTRA/RKPD/RENJA								PERMENDAGRI 90 TAHUN 2019													
KODE				URUSAN	BIDANG URUSAN	**PROGRAM/KEGIATAN**	INDIKATOR	SUB KEGIATAN	INDIKATOR SUB KEG	KEGIATAN	INDIKATOR KEGIATAN	PROGRAM	INDIKATOR PROGRAM	BIDANG URUSAN	URUSAN	KODE				
								Penghargaan Kesehatan KSP/USP Koperasi Kewenangan Kabupaten/Kota	Jumlah Koperasi yang sehat	Penilaian Kesehatan Koperasi Simpan Pinjam/Unit Simpan Pinjam Koperasi yang Wilayah Keanggotaanya dalam 1 (Satu) Daerah Kabupaten/ Kota	Terselenggaranya Penilaian Kesehatan Koperasi Simpan Pinjam/Unit Simpan Pinjam Koperasi	Program Penilaian Kesehatan KSP/USP Koperaso	Meningkatnya koperasi yang sehat	Koperasi, Usaha Kecil dan Menengah	Wajib yang Tidak Berkaitan dengan Pelayanan Dasar	2	17	04	2.01	02
2	11	18	08	Urusan Wajib Bukan Pelayanan Dasar	Koperasi, Usaha Kecil dan Menengah	Rintisan penerapan Teknologi Sederhana/ Managemen Modern pada Jenis usaha Koperasi		Peningkatan Pemahaman dan Pengetahuan Perkoperasian Serta Kapasitas dan Kompetensi SDM Koperasi	Jumlah Orang bagi Pelatihan Komputerisasi Akuntansi,Pelatihan Manajemen resiko,Pelatihan On Line koperasi dan Sosialisasi Peraturan Perkoperasian	Pendidikan dan Latihan Perkoperasian Bagi Koperasi yang Wilayah Keanggotaan dalam Daerah Kabupaten/ Kota	Terselengaranya Pendidikan dan Latihan Perkoperasian	Program Pendidikan dan Latihan Perkoperasian	Prosentase koperasi yang mengikuti pelatihan	Koperasi, Usaha Kecil dan Menengah	Wajib yang Tidak Berkaitan dengan Pelayanan Dasar	2	17	05	2.01	01
2	11	18	06	Urusan Wajib Bukan Pelayanan Dasar	Koperasi, Usaha Kecil dan Menengah	Peningkatan dan pengembangan jaringan kerjasama usaha koperasi	Terlaksananya jaringan kerjasama usaha dan fasilitasi permodalan dengan pihak ke 3														
2	11	18	09	Urusan Wajib Bukan Pelayanan Dasar	Koperasi, Usaha Kecil dan Menengah	Monitoring, evaluasi dan pelaporan	Terlaksananya Monev koperasi penerima fasilitas pemerintah														
2	**01**	**15**		**Urusan Wajib Bukan Pelayanan Dasar**	**Tenaga Kerja**	**Program Peningkatan Kualitas dan Produktivitas Tenaga Kerja**															
2	01	15	06	Urusan Wajib Bukan Pelayanan Dasar	Tenaga Kerja	Pendidikan dan pelatihan ketrampilan bagi pencari kerja	Tersedianya pelatihan bagi siswa SMK dan pencari kerja di BLK	Proses Pelaksanaan Pendidikan dan Pelatihan Keterampilan bagi Pencari Kerja Berdasarkan Klaster Kompetensi	Jumlah orang pencari kerja yang mengikuti pelatihan	Pelaksanaan Pelatihan berdasarkan Unit Kompetensi	Terselenggaranya pendidikan dan pelatihan yang berkompetensi bagi pencari kerja	Program Pelatihan Tenaga Kerja dan Produktivitas Tenaga Kerja	Besaran tenaga kerja yang mendapatkan pelatihan	Tenaga Kerja	Wajib yang Tidak Berkaitan dengan Pelayanan Dasar	2	07	03	2.01	01
									Jumlah orang yang mengikuti Pelatihan Daerah Pemagangan Jepang				Penempatan Tenaga Kerja/ Pencari Kerja yang terdaftar x 100%							

PERMENDAGRI 13/RPJMD/RENSTRA/RKPD/RENJA								PERMENDAGRI 90 TAHUN 2019												
KODE				URUSAN	BIDANG URUSAN	**PROGRAM/KEGIATAN**	INDIKATOR	SUB KEGIATAN	INDIKATOR SUB KEG	KEGIATAN	INDIKATOR KEGIATAN	PROGRAM	INDIKATOR PROGRAM	BIDANG URUSAN	URUSAN	KODE				
									Jumlah paket Tersedianya Peralatan Pelatihan bagi Pencari Kerja				Persentase kasus yang diselesaikan diluar pengadilan hubungan industrial melalui perjanjian bersama (PB) dengan jumlah kasus yang dicatatkan								
2	01	15	02	Urusan Wajib Bukan Pelayanan Dasar	Tenaga Kerja	Pembangunan Balai Latihan Kerja (BLK) (DBHCHT)	Terbangunnya gedung workshop BLK dan Gedung kantor													
2	01	15	03	Urusan Wajib Bukan Pelayanan Dasar	Tenaga Kerja	Pengadaan peralatan pendidikan dan pendidikan dan ketrampilan bagi pencari kerja (DBHCHT)	Tersedianya peralatan pelatihan bagi pencari kerja													
2	01	16		Urusan Wajib Bukan Pelayanan Dasar	Tenaga Kerja	**Program Peningkatan Kesempatan kerja**	Persentase Besarnya Pencari kerja terdaftar yang ditempatkan													
2	01	16	01	Urusan Wajib Bukan Pelayanan Dasar	Tenaga Kerja	Penyusunan informasi bursa tenaga kerja	Terlaksananya Sosialisasi Penempatan Tenaga Kerja Dalam Negeri	Pelayanan antar Kerja	Jumlah Pencari Kerja yang terdaftar	Pelayanan Antarkerja di Daerah Kabupaten/Kota	Terselenggaranya pelayanan antar kerja di daerah	Program Penempatan Tenaga Kerja	Terselenggaranya Pelayanan Informasi lowongan pekerjaan dan penempatan tenaga kerja	Tenaga Kerja	Wajib yang Tidak Berkaitan dengan Pelayanan Dasar	2	07	04	2.01	02
									Jumlah pelamar lowongan kerja yang terdaftar											
									Jumlah penempatan yang terdaftar											
									Jumlah orang yang mengikuti Sofskill											
									Jumlah Jasa Konsultan ISO 900:2015											
									Jumlah orang Terserapnya tenagakerja dari masyarakat setengah menganggur dari keluarga miskin											
2	01	16	02	Urusan Wajib Bukan Pelayanan Dasar	Tenaga Kerja	Penyebarluasan informasi bursa tenaga kerja	Tersosialisasinya Mekanisman Penempatan TKI keluar negeri	Pelayanan antar Kerja	Jumlah Pencari Kerja yang terdaftar	Pelayanan Antarkerja di Daerah Kabupaten/Kota	Terselenggaranya pelayanan antar kerja di daerah	Program Penempatan Tenaga Kerja	Terselenggaranya Pelayanan Informasi lowongan pekerjaan dan penempatan tenaga kerja	Tenaga Kerja	Wajib yang Tidak Berkaitan dengan Pelayanan Dasar	2	07	04	2.01	02

PERMENDAGRI 13/RPJMD/RENSTRA/RKPD/RENJA								PERMENDAGRI 90 TAHUN 2019												
KODE				URUSAN	BIDANG URUSAN	**PROGRAM/KEGIATAN**	INDIKATOR	SUB KEGIATAN	INDIKATOR SUB KEG	KEGIATAN	INDIKATOR KEGIATAN	PROGRAM	INDIKATOR PROGRAM	BIDANG URUSAN	URUSAN	KODE				
									Jumlah pelamar lowongan kerja yang terdaftar											
									Jumlah penempatan yang terdaftar											
									Jumlah orang yang mengikuti Sofskill											
									Jumlah Jasa Konsultan ISO 900:2015											
									Jumlah orang Terserapnya tenagakerja dari masyarakat setengah menganggur dari keluarga miskin											
2	01	16	03	Urusan Wajib Bukan Pelayanan Dasar	Tenaga Kerja	Kerjasama pendidikan dan pelatihan	Tersedianya Tenaga Kerja yang terampil	Koordinasi Lintas Lembaga dan Kerja Sama dengan Sektor Swasta untuk Penyediaan Instruktur serta Sarana dan Prasarana Lembaga Pelatihan Kerja	Jumlah paket Terselenggaranya Kerjasama Pendidikan dan Pelatihan dengan LPK dan Swasta	Pelaksanaan Pelatihan berdasarkan Unit Kompetensi	Terselenggaranya pendidikan dan pelatihan yang berkompetensi bagi pencari kerja	Program Pelatihan Tenaga Kerja dan Produktivitas Tenaga Kerja	Besaran tenaga kerja yang mendapatkan pelatihan	Tenaga Kerja	Wajib yang Tidak Berkaitan dengan Pelayanan Dasar	2	07	03	2.01	02
													Penempatan Tenaga Kerja/ Pencari Kerja yang terdaftar x 100%							
													Persentase kasus yang diselesaikan diluar pengadilan hubungan industrial melalui perjanjian bersama (PB) dengan jumlah kasus yang dicatatkan							
2	01	16	10	Urusan Wajib Bukan Pelayanan Dasar	Tenaga Kerja	Pemberdayaan SDM calon tenaga kerja melalui pemagangan dalam dan luar negeri	Terlaksananya sosialisasi Pemagangan dalam dan luar negeri (orang)	Koordinasi Lintas Lembaga dan Kerja Sama dengan Sektor Swasta untuk Penyediaan Instruktur serta Sarana dan Prasarana Lembaga Pelatihan Kerja	Jumlah paket Terselenggaranya Kerjasama Pendidikan dan Pelatihan dengan LPK dan Swasta	Pelaksanaan Pelatihan berdasarkan Unit Kompetensi	Terselenggaranya pendidikan dan pelatihan yang berkompetensi bagi pencari kerja	Program Pelatihan Tenaga Kerja dan Produktivitas Tenaga Kerja	Besaran tenaga kerja yang mendapatkan pelatihan	Tenaga Kerja	Wajib yang Tidak Berkaitan dengan Pelayanan Dasar	2	07	03	2.01	02

PERMENDAGRI 13/RPJMD/RENSTRA/RKPD/RENJA								PERMENDAGRI 90 TAHUN 2019												
KODE				URUSAN	BIDANG URUSAN	**PROGRAM/KEGIATAN**	INDIKATOR	SUB KEGIATAN	INDIKATOR SUB KEG	KEGIATAN	INDIKATOR KEGIATAN	PROGRAM	INDIKATOR PROGRAM	BIDANG URUSAN	URUSAN	KODE				
													Penempatan Tenaga Kerja/ Pencari Kerja yang terdaftar x 100%								
													Persentase kasus yang diselesaikan diluar pengadilan hubungan industrial melalui perjanjian bersama (PB) dengan jumlah kasus yang dicatatkan								
2	01	16	04	Urusan Wajib Bukan Pelayanan Dasar	Tenaga Kerja	Penyiapan tenaga kerja siap pakai	Terselenggaranya pelatihan tenaga kerja siap pakai	Proses Pelaksanaan Pendidikan dan Pelatihan Keterampilan bagi Pencari Kerja Berdasarkan Klaster Kompetensi	Jumlah orang pencari kerja yang mengikuti pelatihan	Pelaksanaan Pelatihan berdasarkan Unit Kompetensi	Terselenggaranya pendidikan dan pelatihan yang berkompetensi bagi pencari kerja	Program Pelatihan Tenaga Kerja dan Produktivitas Tenaga Kerja	Besaran tenaga kerja yang mendapatkan pelatihan	Tenaga Kerja	Wajib yang Tidak Berkaitan dengan Pelayanan Dasar	2	07	03	2.01	01
									Jumlah orang yang mengikuti Pelatihan Daerah Pemagangan Jepang				Penempatan Tenaga Kerja/ Pencari Kerja yang terdaftar x 100%								
									Jumlah paket Tersedianya Peralatan Pelatihan bagi Pencari Kerja				Persentase kasus yang diselesaikan diluar pengadilan hubungan industrial melalui perjanjian bersama (PB) dengan jumlah kasus yang dicatatkan								
2	01	15	04	Urusan Wajib Bukan Pelayanan Dasar	Tenaga Kerja	Peningkatan Profesionalisme Instruktur		Pembinaan Lembaga Pelatihan Kerja Swasta	Jumlah orang yang mengikuti Pembinaan bagi pengelola LPK	Pembinaan Lembaga Pelatihan Kerja Swasta	Terselenggaranya pembinaan bagi pengelola LPK Swasta	Program Pelatihan Tenaga Kerja dan Produktivitas Tenaga Kerja	Besaran tenaga kerja yang mendapatkan pelatihan	Tenaga Kerja	Wajib yang Tidak Berkaitan dengan Pelayanan Dasar	2	07	03	2.02	01
													Penempatan Tenaga Kerja/ Pencari Kerja yang terdaftar x 100%								
													Persentase kasus yang diselesaikan diluar pengadilan hubungan industrial melalui perjanjian bersama (PB) dengan jumlah kasus yang dicatatkan								
2	01	16	11	Urusan Wajib Bukan Pelayanan Dasar	Tenaga Kerja	Perluasan dan pengembangan kesempatan kerja	Terlaksananya Padat karya (orang)													

PERMENDAGRI 13/RPJMD/RENSTRA/RKPD/RENJA								PERMENDAGRI 90 TAHUN 2019													
KODE				URUSAN	BIDANG URUSAN	**PROGRAM/KEGIATAN**	INDIKATOR	SUB KEGIATAN	INDIKATOR SUB KEG	KEGIATAN	INDIKATOR KEGIATAN	PROGRAM	INDIKATOR PROGRAM	BIDANG URUSAN	URUSAN	KODE				
2	01	16	12	Urusan Wajib Bukan Pelayanan Dasar	Tenaga Kerja	Pemberdayaan Tenaga Kerja Indonesia (TKI) Purna	Terlaksananya Pelatihan bagi TKI Purna	Peningkatan Pelindungan dan Kompetensi Calon Pekerja Migran Indonesia (PMI)/Pekerja Migran Indonesia (PMI)	Jumlah lokasi Terselenggaranya Sosialisasi Perlindungan dan Penempatan PMI	Pelindungan PMI (Pra dan Purna Penempatan) di Daerah Kabupaten/Kota	Terselenggaranya perlindungan PMI	Program Penempatan Tenaga Kerja	Terselenggaranya Pelayanan Informasi lowongan pekerjaan dan penempatan tenaga kerja	Tenaga Kerja	Wajib yang Tidak Berkaitan dengan Pelayanan Dasar	2	07	04	2.04	01
									Jumlah orang Calon PMI yang mempunyai sertifikasi dan kopetensi												
								Penyediaan Layanan Terpadu pada Calon Pekerja Migran	Jumlah orang Calon PMI yang mengurus Pasport	Pelindungan PMI (Pra dan Purna Penempatan) di Daerah Kabupaten/Kota	Terselenggaranya perlindungan PMI	Program Penempatan Tenaga Kerja	Terselenggaranya Pelayanan Informasi lowongan pekerjaan dan penempatan tenaga kerja	Tenaga Kerja	Wajib yang Tidak Berkaitan dengan Pelayanan Dasar	2	07	04	2.04	02
									Jumlah Pendamping yang Pelayanan Imigrasi dan BP3TKI di Kebumen												
									Jumlah Jenis Pemeliharaan Mesin/Peralatan di LTSA												
								Pemberdayaan Pekerja Migran Indonesia Purna Penempatan	Jumlah peserta yang mengikuti Pelatihan/Pemberdaya an PMI Purna	Pelindungan PMI (Pra dan Purna Penempatan) di Daerah Kabupaten/Kota	Terselenggaranya perlindungan PMI	Program Penempatan Tenaga Kerja	Terselenggaranya Pelayanan Informasi lowongan pekerjaan dan penempatan tenaga kerja	Tenaga Kerja	Wajib yang Tidak Berkaitan dengan Pelayanan Dasar	2	07	04	2.04	03
									Jumlah Fasilitasi Pameran Produk PMI Purna												
2	**01**	**17**		**Urusan Wajib Bukan Pelayanan Dasar**	**Tenaga Kerja**	**Program Perlindungan dan Pengembangan Lembaga Ketenagakerjaan**	Persentase kasus yang diselesaikan di luar pengadilan hubungan industrial melalui Perjanjian Bersama (PB) dengan jumlah kasus yang dicatatkan														

PERMENDAGRI 13/RPJMD/RENSTRA/RKPD/RENJA								PERMENDAGRI 90 TAHUN 2019													
KODE				URUSAN	BIDANG URUSAN	**PROGRAM/KEGIATAN**	INDIKATOR	SUB KEGIATAN	INDIKATOR SUB KEG	KEGIATAN	INDIKATOR KEGIATAN	PROGRAM	INDIKATOR PROGRAM	BIDANG URUSAN	URUSAN	KODE				
2	01	17	03	Urusan Wajib Bukan Pelayanan Dasar	Tenaga Kerja	Fasilitasi penyelesaian prosedur, penyelesaian perselisihan hubungan industrial	Tertanganinya kasus perselisihan hubungan kerja dan atau perselisihan hubungan industrial	Pencegahan Perselisihan Hubungan Industrial, Mogok Kerja, dan Penutupan Perusahaan yang Berakibat/Berdampak pada Kepentingan di 1 (Satu) Daerah Kabupaten/Kota	Persentase Penyelesaian kasus perselisihan dengan Perjanjian Bersama (PB)diluar Pengadilan Hubungan Industrial	Pencegahan dan Penyelesaian Perselisihan Hubungan Industrial, Mogok Kerja dan Penutupan Perusahaan di Daerah Kabupaten/ Kota	Terfasilitasinya Pencegahan dan Penyelesaian Perselisihan Hubungan Industrial, Mogok Kerja dan Penutupan Perusahaan	Program Hubungan Industrial	Terbinanya hubungan industrial yang harmonis antara pekerja dan pengusaha	Tenaga Kerja	Wajib yang Tidak Berkaitan dengan Pelayanan Dasar	2	07	05	2.02	01
2	01	17	09	Urusan Wajib Bukan Pelayanan Dasar	Tenaga Kerja	Pembinaan ketenagakerjaan LKS tripartit	Meningkatnya Pengawasan dan Perlindungan Penegakan Hukum terhadap Pengawasan dan Kesehatan Kerja, Sosialisasi Perlindungan Keselamatan dan Kesehatan Kerja, Perencanaan Bulan K3, Berkurangnya Jumlah Pekerja Anak dari Rumah tangga Miskin.	Pelaksanaan Operasional Lembaga Kerjasama Tripartit Daerah Kabupaten/Kota	Persentase Terlaksananya aturan tenaga kerjaan dan terbinanya kelembagaan LKS Tripartit	Pencegahan dan Penyelesaian Perselisihan Hubungan Industrial, Mogok Kerja dan Penutupan Perusahaan di Daerah Kabupaten/ Kota	Terfasilitasinya Pencegahan dan Penyelesaian Perselisihan Hubungan Industrial, Mogok Kerja dan Penutupan Perusahaan	Program Hubungan Industrial	Terbinanya hubungan industrial yang harmonis antara pekerja dan pengusaha	Tenaga Kerja	Wajib yang Tidak Berkaitan dengan Pelayanan Dasar	2	07	05	2.02	04
3	**08**	**15**		**Transmigrasi**	**Urusan Pilihan**	**Program Pengembangan Wilayah Transmigrasi**															
3	08	15	05	Transmigrasi	Urusan Pilihan	Pengerahan dan fasilitasi perpindahan serta penempatan transmigrasi untuk memenuhi kebutuhan SDM	Terselenggaranya Penempatan Transmigrasi, Tersedianya akomodasi bagi transmigrans berkualitas,	Pemindahan dan Penempatan Transmigran yang berasal dari 1 (Satu) Daerah Kabupaten/ Kota	Jumlah Peserta mengikuti penyuluhan dan motifasi masyarakat calon peserta Transmigrasi	Penataan Persebaran Penduduk yang berasal dari 1 (Satu) Daerah Kabupaten/ Kota	Meningkatnya Kesejahteraan Masyarakat melalui Program Transmigrasi	Program Pembangunan Kawasan Trasmigrasi	Banyaknya Keluarga Miskin Daerah Bencana Yang difasilitasi pemindahannya ke daerah transmigrasi	Transmigrasi	Pilihan	3	32	03	2.01	04
									Jumlah Peserta mengikuti penyuluhan dan motifasi masyarakat calon peserta Transmigrasi											
									Jumlah lokasi Penjajakan cheking lokasi											
									Jumlah lokasi Penjajakan cheking lokasi											

PERMENDAGRI 13/RPJMD/RENSTRA/RKPD/RENJA								PERMENDAGRI 90 TAHUN 2019												
KODE				URUSAN	BIDANG URUSAN	**PROGRAM/KEGIATAN**	INDIKATOR	SUB KEGIATAN	INDIKATOR SUB KEG	KEGIATAN	INDIKATOR KEGIATAN	PROGRAM	INDIKATOR PROGRAM	BIDANG URUSAN	URUSAN	KODE				
									Jumlah Peserta Pelatihan Calon Transmigrasi											
									Jumlah Peserta Pelatihan Calon Transmigrasi											
									Jumlah Peserta Transmigrasi											
									Jumlah Peserta Transmigrasi											
5	**01**	**01**		**Program Pendukung Operasional SKPD**	**Program Pendukung Operasional SKPD**	**Program Pelayanan Administrasi Perkantoran**														
5	01	01	01	Program Pendukung Operasional SKPD	Program Pendukung Operasional SKPD	Penyediaan jasa surat menyurat	Tersedianya jasa surat menyurat (dokumen)	Penyediaan Jasa Surat Menyurat	Jumlah paket penyediaan jasa surat menyurat	Administrasi Umum	Prosentase pemenuhan kebutuhan administrasi umum	Program Penunjang Urusan Pemerintahan Daerah	Meningkatkan kebutuhan Sarana Pelayanan Administrasi Perkantoran	XX	X	X	XX	01	2.03	01
													Bertambahnya sarana dan prasarana aparatur yang memadai							
													Tersedianya dokumen perencanaan dan evaluasi pelaksanaan pembangunan Perangkat daerah							
5	01	01	02	Program Pendukung Operasional SKPD	Program Pendukung Operasional SKPD	Penyediaan jasa komunikasi, sumber daya air dan listrik	Tersedianya jasa komunikasi, sumber daya air dan listrik (bulan)	Penyediaan Jasa Komunikasi, Sumber Daya Air dan Listrik	Jumlah penyediaan jasa komunikasi ,sumber daya air dan listrik	Administrasi Umum	Prosentase pemenuhan kebutuhan administrasi umum	Program Penunjang Urusan Pemerintahan Daerah	Meningkatkan kebutuhan Sarana Pelayanan Administrasi Perkantoran	XX	X	X	XX	01	2.03	02
													Bertambahnya sarana dan prasarana aparatur yang memadai							
													Tersedianya dokumen perencanaan dan evaluasi pelaksanaan pembangunan Perangkat daerah							

PERMENDAGRI 13/RPJMD/RENSTRA/RKPD/RENJA								PERMENDAGRI 90 TAHUN 2019												
KODE				URUSAN	BIDANG URUSAN	**PROGRAM/KEGIATAN**	INDIKATOR	SUB KEGIATAN	INDIKATOR SUB KEG	KEGIATAN	INDIKATOR KEGIATAN	PROGRAM	INDIKATOR PROGRAM	BIDANG URUSAN	URUSAN	KODE				
5	01	01	06	Program Pendukung Operasional SKPD	Program Pendukung Operasional SKPD	Penyediaan jasa pemeliharaan dan perizinan kendaraan dinas/operasional	Tersedianya jasa pemeliharaan dan perizinan kendaraan dinas/operasional (unit)	Penyediaan Jasa Pemeliharaan dan Perizinan Kendaraan Dinas/Operasional	Jumlah penyediaan jasa pemeliharaan dan perizinan kendaraan dinas/operasional	Administrasi Umum	Prosentase pemenuhan kebutuhan administrasi umum	Program Penunjang Urusan Pemerintahan Daerah	Meningkatkan kebutuhan Sarana Pelayanan Administrasi Perkantoran	XX	X	X	XX	01	2.03	06
													Bertambahnya sarana dan prasarana aparatur yang memadai							
													Tersedianya dokumen perencanaan dan evaluasi pelaksanaan pembangunan Perangkat daerah							
5	01	01	07	Program Pendukung Operasional SKPD	Program Pendukung Operasional SKPD	Penyediaan Jasa Administrasi Keuangan	Tersedianya jasa administrasi perkantoran (orang)	Penyediaan Jasa Administrasi Keuangan	Jumlah penyediaan jasa Administrasi Keuangan	Administrasi Umum	Prosentase pemenuhan kebutuhan administrasi umum	Program Penunjang Urusan Pemerintahan Daerah	Meningkatkan kebutuhan Sarana Pelayanan Administrasi Perkantoran	XX	X	X	XX	01	2.03	07
													Bertambahnya sarana dan prasarana aparatur yang memadai							
													Tersedianya dokumen perencanaan dan evaluasi pelaksanaan pembangunan Perangkat daerah							
5	01	01	08	Program Pendukung Operasional SKPD	Program Pendukung Operasional SKPD	Penyediaan jasa kebersihan kantor	Tersedianya jasa kebersihan kantor (paket)	Penyediaan Jasa Kebersihan Kantor	Jumlah penyediaan jasa kebersihan kantor	Administrasi Umum	Prosentase pemenuhan kebutuhan administrasi umum	Program Penunjang Urusan Pemerintahan Daerah	Meningkatkan kebutuhan Sarana Pelayanan Administrasi Perkantoran	XX	X	X	XX	01	2.03	08
													Bertambahnya sarana dan prasarana aparatur yang memadai							
													Tersedianya dokumen perencanaan dan evaluasi pelaksanaan pembangunan Perangkat daerah							

PERMENDAGRI 13/RPJMD/RENSTRA/RKPD/RENJA								PERMENDAGRI 90 TAHUN 2019												
KODE				URUSAN	BIDANG URUSAN	**PROGRAM/KEGIATAN**	INDIKATOR	SUB KEGIATAN	INDIKATOR SUB KEG	KEGIATAN	INDIKATOR KEGIATAN	PROGRAM	INDIKATOR PROGRAM	BIDANG URUSAN	URUSAN	KODE				
5	01	01	09	Program Pendukung Operasional SKPD	Program Pendukung Operasional SKPD	Penyediaan jasa perbaikan peralatan kerja	Tersedianya jasa peralatan kerja (paket)	Penyediaan Jasa Perbaikan Peralatan Kerja	Jumlah Penyediaan jasa perbaikan peralatan kerja	Administrasi Umum	Prosentase pemenuhan kebutuhan administrasi umum	Program Penunjang Urusan Pemerintahan Daerah	Meningkatkan kebutuhan Sarana Pelayanan Administrasi Perkantoran	XX	X	X	XX	01	2.03	09
													Bertambahnya sarana dan prasarana aparatur yang memadai							
													Tersedianya dokumen perencanaan dan evaluasi pelaksanaan pembangunan Perangkat daerah							
5	01	01	10	Program Pendukung Operasional SKPD	Program Pendukung Operasional SKPD	Penyediaan alat tulis kantor	Tersedianya alat tulis kantor (Paket)	Penyediaan Alat Tulis Kantor	Jumlah Penyediaan Alat Tulis Kantor	Administrasi Umum	Prosentase pemenuhan kebutuhan administrasi umum	Program Penunjang Urusan Pemerintahan Daerah	Meningkatkan kebutuhan Sarana Pelayanan Administrasi Perkantoran	XX	X	X	XX	01	2.03	10
													Bertambahnya sarana dan prasarana aparatur yang memadai							
													Tersedianya dokumen perencanaan dan evaluasi pelaksanaan pembangunan Perangkat daerah							
5	01	01	11	Program Pendukung Operasional SKPD	Program Pendukung Operasional SKPD	Penyediaan barang cetakan dan penggandaan	Tersedianya barang cetakan dan penggandaan (paket)	Penyediaan Barang Cetakan dan Penggandaan	Jumlah penyediaan barang cetakan dan penggandaan	Administrasi Umum	Prosentase pemenuhan kebutuhan administrasi umum	Program Penunjang Urusan Pemerintahan Daerah	Meningkatkan kebutuhan Sarana Pelayanan Administrasi Perkantoran	XX	X	X	XX	01	2.03	11
													Bertambahnya sarana dan prasarana aparatur yang memadai							
													Tersedianya dokumen perencanaan dan evaluasi pelaksanaan pembangunan Perangkat daerah							

PERMENDAGRI 13/RPJMD/RENSTRA/RKPD/RENJA								PERMENDAGRI 90 TAHUN 2019												
KODE				URUSAN	BIDANG URUSAN	**PROGRAM/KEGIATAN**	INDIKATOR	SUB KEGIATAN	INDIKATOR SUB KEG	KEGIATAN	INDIKATOR KEGIATAN	PROGRAM	INDIKATOR PROGRAM	BIDANG URUSAN	URUSAN	KODE				
5	01	01	12	Program Pendukung Operasional SKPD	Program Pendukung Operasional SKPD	Penyediaan komponen instalasi listrik/penerangan bangunan kantor	Tersedianya komponen instalasi listrik/penerangan banguunan kantor (paket)	Penyediaan Komponen Instalasi Listrik/Penerangan Bangunan Kantor	Jumlah penyediaan komponen instalasi listrik dan penerangan bangunan kantor	Administrasi Umum	Prosentase pemenuhan kebutuhan administrasi umum	Program Penunjang Urusan Pemerintahan Daerah	Meningkatkan kebutuhan Sarana Pelayanan Administrasi Perkantoran	XX	X	X	XX	01	2.03	12
													Bertambahnya sarana dan prasarana aparatur yang memadai							
													Tersedianya dokumen perencanaan dan evaluasi pelaksanaan pembangunan Perangkat daerah							
5	01	01	15	Program Pendukung Operasional SKPD	Program Pendukung Operasional SKPD	Penyediaan bahan bacaan dan peraturan perundang-undangan	Tersedianya bahan bacaan dan perundangan-undangan (bulan)	Penyediaan Bahan Bacaan dan Peraturan Perundang-Undangan	Jumlah penyediaan bahan bacaan dan peraturan perundang-undangan	Administrasi Umum	Prosentase pemenuhan kebutuhan administrasi umum	Program Penunjang Urusan Pemerintahan Daerah	Meningkatkan kebutuhan Sarana Pelayanan Administrasi Perkantoran	XX	X	X	XX	01	2.03	15
													Bertambahnya sarana dan prasarana aparatur yang memadai							
													Tersedianya dokumen perencanaan dan evaluasi pelaksanaan pembangunan Perangkat daerah							
5	01	01	17	Program Pendukung Operasional SKPD	Program Pendukung Operasional SKPD	Penyediaan makanan dan minuman	Tersedianya makanan dan minuman (bulan)	Penyediaan Makanan dan Minuman	Jumlah penyediaan makanan dan minuman	Administrasi Umum	Prosentase pemenuhan kebutuhan administrasi umum	Program Penunjang Urusan Pemerintahan Daerah	Meningkatkan kebutuhan Sarana Pelayanan Administrasi Perkantoran	XX	X	X	XX	01	2.03	17
													Bertambahnya sarana dan prasarana aparatur yang memadai							
													Tersedianya dokumen perencanaan dan evaluasi pelaksanaan pembangunan Perangkat daerah							

PERMENDAGRI 13/RPJMD/RENSTRA/RKPD/RENJA								PERMENDAGRI 90 TAHUN 2019												
KODE				URUSAN	BIDANG URUSAN	**PROGRAM/KEGIATAN**	INDIKATOR	SUB KEGIATAN	INDIKATOR SUB KEG	KEGIATAN	INDIKATOR KEGIATAN	PROGRAM	INDIKATOR PROGRAM	BIDANG URUSAN	URUSAN	KODE				
5	01	01	18	Program Pendukung Operasional SKPD	Program Pendukung Operasional SKPD	Rapat-rapat koordinasi dan konsultasi ke luar daerah	Terlaksananya rapat-rapat koordinasi dan konsultasi ke luar daerah (bulan)	Rapat-Rapat Koordinasi dan Konsultasi Ke Luar Daerah	Jumlah pelaksanaan rapat-rapat koordinasi dan konsultasi ke luar daerah	Administrasi Umum	Prosentase pemenuhan kebutuhan administrasi umum	Program Penunjang Urusan Pemerintahan Daerah	Meningkatkan kebutuhan Sarana Pelayanan Administrasi Perkantoran	XX	X	X	XX	01	2.03	18
													Bertambahnya sarana dan prasarana aparatur yang memadai							
													Tersedianya dokumen perencanaan dan evaluasi pelaksanaan pembangunan Perangkat daerah							
5	01	01	20	Program Pendukung Operasional SKPD	Program Pendukung Operasional SKPD	Rapat-Rapat Koordinasi dan Konsultasi Dalam Daerah	Terlaksananya rapat-rapat koordinasi dan konsultasi dalam daerah (bulan)													
5	**01**	**02**		**Program Pendukung Operasional SKPD**	**Program Pendukung Operasional SKPD**	**Program Peningkatan Sarana dan Prasarana Aparatur**														
5	01	02	07	Program Pendukung Operasional SKPD	Program Pendukung Operasional SKPD	Pengadaan Perlengkapan Gedung Kantor	Jumlah perlengkapan gedung kantor yang diadakan	Pengadaan Perlengkapan Gedung Kantor	Jumlah paket pengadaan Perlengkapan Gedung Kantor	Administrasi Umum	Prosentase pemenuhan kebutuhan administrasi umum	Program Penunjang Urusan Pemerintahan Daerah	Meningkatkan kebutuhan Sarana Pelayanan Administrasi Perkantoran	XX	X	X	XX	01	2.03	22
													Bertambahnya sarana dan prasarana aparatur yang memadai							
													Tersedianya dokumen perencanaan dan evaluasi pelaksanaan pembangunan Perangkat daerah							
5	01	02	09	Program Pendukung Operasional SKPD	Program Pendukung Operasional SKPD	Pengadaan peralatan gedung kantor	Jumlah peralatan gedung kantor yang diadakan	Pengadaan Peralatan Gedung Kantor	Jumlah paket pengadaan Peralatan Gedung Kantor	Administrasi Umum	Prosentase pemenuhan kebutuhan administrasi umum	Program Penunjang Urusan Pemerintahan Daerah	Meningkatkan kebutuhan Sarana Pelayanan Administrasi Perkantoran	XX	X	X	XX	01	2.03	24
													Bertambahnya sarana dan prasarana aparatur yang memadai							

PERMENDAGRI 13/RPJMD/RENSTRA/RKPD/RENJA								PERMENDAGRI 90 TAHUN 2019												
KODE				URUSAN	BIDANG URUSAN	**PROGRAM/KEGIATAN**	INDIKATOR	SUB KEGIATAN	INDIKATOR SUB KEG	KEGIATAN	INDIKATOR KEGIATAN	PROGRAM	INDIKATOR PROGRAM	BIDANG URUSAN	URUSAN	KODE				
													Tersedianya dokumen perencanaan dan evaluasi pelaksanaan pembangunan Perangkat daerah								
5	01	02	10	Program Pendukung Operasional SKPD	Program Pendukung Operasional SKPD	Pengadaan mebeleur	Tersedianya mebeleur kantor (unit)	Pengadaan Mebeleur	Jumlah Pengadaan Mebelair	Administrasi Umum	Prosentase pemenuhan kebutuhan administrasi umum	Program Penunjang Urusan Pemerintahan Daerah	Meningkatkan kebutuhan Sarana Pelayanan Administrasi Perkantoran	XX	X	X	XX	01	2.03	25
													Bertambahnya sarana dan prasarana aparatur yang memadai							
													Tersedianya dokumen perencanaan dan evaluasi pelaksanaan pembangunan Perangkat daerah							
5	01	02	22	Program Pendukung Operasional SKPD	Program Pendukung Operasional SKPD	Pemeliharaan rutin/berkala gedung kantor	Jumlah perlengkapan gedung kantor yang terpelihara	Pemeliharaan Rutin/Berkala Gedung Kantor	Jumlah unit gedung yang dipelihara	Administrasi Umum	Prosentase pemenuhan kebutuhan administrasi umum	Program Penunjang Urusan Pemerintahan Daerah	Meningkatkan kebutuhan Sarana Pelayanan Administrasi Perkantoran	XX	X	X	XX	01	2.03	28
													Bertambahnya sarana dan prasarana aparatur yang memadai							
													Tersedianya dokumen perencanaan dan evaluasi pelaksanaan pembangunan Perangkat daerah							
5	01	02	26	Program Pendukung Operasional SKPD	Program Pendukung Operasional SKPD	Pemeliharaan Rutin/Berkala Perlengkapan Gedung Kantor	Jumlah bulan perlengkapan gedung kantor	Pemeliharaan Rutin/Berkala Perlengkapan Gedung Kantor	Jumlah unit perlengkapan gedung yang terpelihara	Administrasi Umum	Prosentase pemenuhan kebutuhan administrasi umum	Program Penunjang Urusan Pemerintahan Daerah	Meningkatkan kebutuhan Sarana Pelayanan Administrasi Perkantoran	XX	X	X	XX	01	2.03	32
													Bertambahnya sarana dan prasarana aparatur yang memadai							

PERMENDAGRI 13/RPJMD/RENSTRA/RKPD/RENJA								PERMENDAGRI 90 TAHUN 2019												
KODE				URUSAN	BIDANG URUSAN	**PROGRAM/KEGIATAN**	INDIKATOR	SUB KEGIATAN	INDIKATOR SUB KEG	KEGIATAN	INDIKATOR KEGIATAN	PROGRAM	INDIKATOR PROGRAM	BIDANG URUSAN	URUSAN	KODE				
													Tersedianya dokumen perencanaan dan evaluasi pelaksanaan pembangunan Perangkat daerah								
5	01	02	29	Program Pendukung Operasional SKPD	Program Pendukung Operasional SKPD	Pemeliharaan rutin/berkala mebeleur	Jumlah bulan meubeler	Pemeliharaan Rutin/Berkala Mebeleur	Jumlah unit pemeliharaan rutin/berkala mebelair	Administrasi Umum	Prosentase pemenuhan kebutuhan administrasi umum	Program Penunjang Urusan Pemerintahan Daerah	Meningkatkan kebutuhan Sarana Pelayanan Administrasi Perkantoran	XX	X	X	XX	01	2.03	35
													Bertambahnya sarana dan prasarana aparatur yang memadai							
													Tersedianya dokumen perencanaan dan evaluasi pelaksanaan pembangunan Perangkat daerah							
4	01	15		Fungsi Penunjang Urusan Pemerintahan	Perencanaan Pembangunan	Program Pengembangan Data/Informasi	Tersedianya dokumen perencanaan dan evaluasi pembangunan pada perangkat daerah	Perencanaan dan Evaluasi Kinerja Perangkat Daerah												
4	01	15	02	Urusan Wajib Bukan Pelayanan Dasar	Statistik	Penyusunan dan pengumpulan data/informasi kebutuhan penyusunan dokumen perencanaan	Jumlah dokumen perencanaan dan evaluasi pembangunan	Penyusunan Renstra dan Renja Perangkat Daerah	Tersusunnya Dokumen Perencanaan (Renja, Renstra Perangkat Daerah)	Perencanaan dan Evaluasi Kinerja Perangkat Daerah	Tersedianya dokumen perencanaan dan evaluasi pembangunan pada perangkat daerah	Program Penunjang Urusan Pemerintahan Daerah	Meningkatkan kebutuhan Sarana Pelayanan Administrasi Perkantoran	XX	X	X	XX	01	2.01	01
													Bertambahnya sarana dan prasarana aparatur yang memadai							
													Tersedianya dokumen perencanaan dan evaluasi pelaksanaan pembangunan Perangkat daerah							

PERMENDAGRI 13/RPJMD/RENSTRA/RKPD/RENJA								PERMENDAGRI 90 TAHUN 2019												
KODE				URUSAN	BIDANG URUSAN	**PROGRAM/KEGIATAN**	INDIKATOR	SUB KEGIATAN	INDIKATOR SUB KEG	KEGIATAN	INDIKATOR KEGIATAN	PROGRAM	INDIKATOR PROGRAM	BIDANG URUSAN	URUSAN	KODE				
2	**14**	**15**		**Urusan Wajib Bukan Pelayanan Dasar**	**Statistik**	**Program pengembangan data/informasi/statistik daerah**	Tersedianya database Tenaga Kerja,Koperasi dan UMKM													
2	14	15	01	Urusan Wajib Bukan Pelayanan Dasar	Statistik	Kegiatan Penyusunan dan pengumpulan data statistik daerah	Jumlah dokumen data Koperasi, Tenaga Kerja dan UMKM	Penyusunan Dokumen Evaluasi Perangkat Daerah	Jumlah dokumen (LKjIP, LKPJ dan LPPD)	Perencanaan dan Evaluasi Kinerja Perangkat Daerah	Tersedianya dokumen perencanaan dan evaluasi pembangunan pada perangkat daerah	Program Penunjang Urusan Pemerintahan Daerah	Meningkatkan kebutuhan Sarana Pelayanan Administrasi Perkantoran	XX	X	X	XX	01	2.01	03
													Bertambahnya sarana dan prasarana aparatur yang memadai							
													Tersedianya dokumen perencanaan dan evaluasi pelaksanaan pembangunan Perangkat daerah							
						Belanja Tidak Langsung														
						Gaji/Tunjangan		Penyediaan Gaji dan Tunjangan ASN	Jumlah Penyediaan Gaji dan Tunjangan ASN	Administrasi Keuangan	Jumlah ASN yang mendapatkan gaji dan tunjangan	Program Penunjang Urusan Pemerintahan Daerah	Meningkatkan kebutuhan Sarana Pelayanan Administrasi Perkantoran	XX	X	X	XX	01	2.02	01
													Bertambahnya sarana dan prasarana aparatur yang memadai							
													Tersedianya dokumen perencanaan dan evaluasi pelaksanaan pembangunan Perangkat daerah							
						Untuk Pembayaran Gaji K2 pengalihan dari kegiatan Penunjang Administrasi Perkantoran		Penyediaan Administrasi Pelaksanaan Tugas ASN	Jumlah ASN yang mendapat gaji dan tunjangan	Administrasi Keuangan	Jumlah ASN yang mendapatkan gaji dan tunjangan	Program Penunjang Urusan Pemerintahan Daerah	Meningkatkan kebutuhan Sarana Pelayanan Administrasi Perkantoran	XX	X	X	XX	01	2.02	02
									Jumlah ASN yang mendapat TPP				Bertambahnya sarana dan prasarana aparatur yang memadai							

PERMENDAGRI 13/RPJMD/RENSTRA/RKPD/RENJA								PERMENDAGRI 90 TAHUN 2019												
KODE				URUSAN	BIDANG URUSAN	**PROGRAM/KEGIATAN**	INDIKATOR	SUB KEGIATAN	INDIKATOR SUB KEG	KEGIATAN	INDIKATOR KEGIATAN	PROGRAM	INDIKATOR PROGRAM	BIDANG URUSAN	URUSAN	KODE				
4	02	06		Fungsi Penunjang Urusan Pemerintahan	Keuangan	Program peningkatan pengembangan sistem pelaporan capaian kinerja dan keuangan							Tersedianya dokumen perencanaan dan evaluasi pelaksanaan pembangunan Perangkat daerah								

Kebumen, 11 Mei 2020

Mengetahui,
SEKRETARIS DAERAH
KABUPATEN KEBUMEN

H. AHMAD UJANG SUGIONO, SH
Pembina Utama Madya
NIP. 19641117 199201 1 002

KEPALA BADAN PERENCANAAN DAN PENELITIAN
DAN PENGEMBANGAN DAERAH
KABUPATEN KEBUMEN

Ir. PUDJIRAHAJU
Pembina Utama Muda
NIP. 19620713 198703 2 005

KEPALA DINAS TENAGA KERJA DAN KOPERASI,
USAHA KECIL DAN MENENGAH
KABUPATEN KEBUMEN

Ir. Hj. SITI KHARISAH, MM
Pembina Utama Muda
Nip. 19621208 198703 2 002

PEMETAAN PROGRAM DAN KEGIATAN RENSTRA/RPJMD KE DALAM PERMENDAGRI 90 TAHUN 2019
DINAS KEARSIPAN DAN PERPUSTAKAAN KABUPATEN KEBUMEN

PERMENDAGRI 13/RPJMD/RENSTRA/RKPD/RENJA								PERMENDAGRI 90 TAHUN 2019												
KODE				URUSAN	BIDANG URUSAN	PROGRAM/KEGIATAN	INDIKATOR	SUB KEGIATAN	INDIKATOR SUB KEG	KEGIATAN	INDIKATOR KEGIATAN	PROGRAM	INDIKATOR PROGRAM	BIDANG URUSAN	URUSAN	KODE				
2	**12**	**15**		**Urusan Wajib Bukan Pelayanan Dasar**	**Penanaman Modal**	**Program Peningkatan Promosi dan Kerjasama Investasi**														
2	12	15	05	Urusan Wajib Bukan Pelayanan Dasar	Penanaman Modal	1. Kegiatan Koordinasi perencanaan dan pengembangan penanaman modal	Meningkatnya penyebarluasan informasi dan penyediaan materi promosi Investasi.	Penetapan Kebijakan Daerah Mengenai Pemberian Fasilitas/Insentif dan Kemudahan Penanaman Modal	Jumlah Perbup Tata Cara Pemberian Fasilitas/Insentif dan Kemudahan Penanaman Modal	Penetapan Pemberian Fasilitas / Ins entif Dibidang Penanaman Modal yang Menjadi Kewenangan Daerah Kabupaten/ Kota	Tersusunnya Kebijakan Daerah dalam Pemberian Fasilitas/Insentif dan Kemudahan Penanaman Modal	Program Pengembangan Iklim Penanaman Modal	Meningkatnya promosi dan kerjasama investasi	Penanaman Modal	Wajib yang Tidak Berkaitan dengan Pelayanan Dasar	2	18	02	2.01	01
							Tersedianya data informasi peluang investasi	Evaluasi Pelaksanaan Pemberian Fasilitas/Insentif dan Kemudahan Penanaman Modal	Jumlah Rakor Evaluasi Pelaksanaan Pemberian Fasilitas/Insentif dan Kemudahan Penanaman Modal terselenggara	Penetapan Pemberian Fasilitas / Ins entif Dibidang Penanaman Modal yang Menjadi Kewenangan Daerah Kabupaten/ Kota	Tersusunnya Kebijakan Daerah dalam Pemberian Fasilitas/Insentif dan Kemudahan Penanaman Modal	Program Pengembangan Iklim Penanaman Modal	Meningkatnya promosi dan kerjasama investasi	Penanaman Modal	Wajib yang Tidak Berkaitan dengan Pelayanan Dasar	2	18	02	2.01	02
									Jumlah Anugrah Usaha Terbaik yang terselenggara											
								Penyusunan Rencana Umum Penanaman Modal Daerah Kabupaten/Kota	Jumlah Dokumen Review Rencana Umum Penanaman Modal	Pembuatan Peta Potensi Investasi Kabupaten/Kota	Tersusunnya Review Rencana Umum Penanaman Modal dan Peta Potensi Investasi Kabupaten/Kota	Program Pengembangan Iklim Penanaman Modal	Meningkatnya promosi dan kerjasama investasi	Penanaman Modal	Wajib yang Tidak Berkaitan dengan Pelayanan Dasar	2	18	02	2.02	01
								Penyediaan Peta Potensi dan Peluang Usaha Kabupaten/Kota	Jumlah Peta Potensi dan Peluang Usaha Kabupaten/Kota yang tersusun	Pembuatan Peta Potensi Investasi Kabupaten/Kota	Tersusunnya Review Rencana Umum Penanaman Modal dan Peta Potensi Investasi Kabupaten/Kota	Program Pengembangan Iklim Penanaman Modal	Meningkatnya promosi dan kerjasama investasi	Penanaman Modal	Wajib yang Tidak Berkaitan dengan Pelayanan Dasar	2	18	02	2.02	02
2	12	15	06	Urusan Wajib Bukan Pelayanan Dasar	Penanaman Modal	2. Kegiatan Peningkatan koordinasi dan kerjasama di bidang penanaman modal dengan instansi pemerintah dan dunia usaha	Meningkatnya kerjasama dunia usaha													
							Jumlah Kegiatan Anugerah usaha terbaik, KBF, temu usaha													
2	12	15	10	Urusan Wajib Bukan Pelayanan Dasar	Penanaman Modal	3. Kegiatan Penyelenggaraan pameran investasi	Peningkatan minat investasi dan promosi di Kabupaten Kebumen	Penyusunan Strategi Promosi Penanaman Modal	Jumlah Rakor Penyusunan Strategi yang terlaksana	Penyelenggaraan Promosi Penanaman Modal yang Menjadi Kewenangan Daerah Kabupaten/ Kota	Meningkatnya promosi dan kerjasama investasi	Program Promosi Penanaman Modal	Nilai Investasi PMA/ PMDN	Penanaman Modal	Wajib yang Tidak Berkaitan dengan Pelayanan Dasar	2	18	03	2.01	01
							Jumlah kali pameran		Jumlah kegiatan Matchmaking yang terselenggara											
								Pelaksanaan Kegiatan Promosi Penanaman Modal Daerah Kabupaten/Kota	Jumlah terselenggaranya pameran	Penyelenggaraan Promosi Penanaman Modal yang Menjadi Kewenangan Daerah Kabupaten/ Kota	Meningkatnya promosi dan kerjasama investasi	Program Promosi Penanaman Modal	Nilai Investasi PMA/ PMDN	Penanaman Modal	Wajib yang Tidak Berkaitan dengan Pelayanan Dasar	2	18	03	2.01	02

PERMENDAGRI 13/RPJMD/RENSTRA/RKPD/RENJA								PERMENDAGRI 90 TAHUN 2019												
KODE				URUSAN	BIDANG URUSAN	PROGRAM/KEGIATAN	INDIKATOR	SUB KEGIATAN	INDIKATOR SUB KEG	KEGIATAN	INDIKATOR KEGIATAN	PROGRAM	INDIKATOR PROGRAM	BIDANG URUSAN	URUSAN	KODE				
2	12	15	07	Urusan Wajib Bukan Pelayanan Dasar	Penanaman Modal	4. Kegiatan Pengawasan dan evaluasi kinerja dan aparatur Badan Penanaman Modal Daerah	Tersedianya data indeks kepuasan masyarakat	Koordinasi dan Sinkronisasi Pengawasan Pelaksanaan Penanaman Modal	Jumlah Koordinasi dan Sinkronisasi Pengawasan Pelaksanaan Penanaman Modal yang terlaksana	Pengendalian Pelaksanaan Penanaman Modal yang Menjadi Kewenangan Daerah Kabupaten/ Kota	Terlaksananya Pengendalian Pelaksanaan Penanaman Modal yang Menjadi Kewenangan Daerah Kabupaten/Kota	Program Pengendalian Pelaksanaan Penanaman Modal	Meningkatnya promosi dan kerjasama investasi	Penanaman Modal	Wajib yang Tidak Berkaitan dengan Pelayanan Dasar	2	18	05	2.01	03
							Jumlah dokumen survey kepuasan masyarakat													
2	12	15	08	Urusan Wajib Bukan Pelayanan Dasar	Penanaman Modal	5. Kegiatan Peningkatan kegiatan pemantauan, pembinaan dan pengawasan pelaksanaan penanaman modal	Peningkatan pengendalian pelaksanaan penanaman modal	Koordinasi dan Sinkronisasi Pemantauan Pelaksanaan Penanaman Modal	Jumlah Monev Wasdal Penanaman Modal yang terlaksana	Pengendalian Pelaksanaan Penanaman Modal yang Menjadi Kewenangan Daerah Kabupaten/ Kota	Terlaksananya Pengendalian Pelaksanaan Penanaman Modal yang Menjadi Kewenangan Daerah Kabupaten/Kota	Program Pengendalian Pelaksanaan Penanaman Modal	Meningkatnya promosi dan kerjasama investasi	Penanaman Modal	Wajib yang Tidak Berkaitan dengan Pelayanan Dasar	2	18	05	2.01	01
							Jumlah PM yang mendapatkan kegiatan pengendalian (pemantauan, pembinaan dan pengawasan) pelaksanaan PM, pembinaan LKPM online, sosialisasi regulasi PM, klinik LKPM online dan Task Force PM	Koordinasi dan Sinkronisasi Pembinaan Pelaksanaan Penanaman Modal	Jumlha Pembinaan Pelaksanaan Penanaman Modal yang terlaksana	Pengendalian Pelaksanaan Penanaman Modal yang Menjadi Kewenangan Daerah Kabupaten/ Kota	Terlaksananya Pengendalian Pelaksanaan Penanaman Modal yang Menjadi Kewenangan Daerah Kabupaten/Kota	Program Pengendalian Pelaksanaan Penanaman Modal	Meningkatnya promosi dan kerjasama investasi	Penanaman Modal	Wajib yang Tidak Berkaitan dengan Pelayanan Dasar	2	18	05	2.01	02
								Koordinasi dan Sinkronisasi Pengawasan Pelaksanaan Penanaman Modal	Jumlah Koordinasi dan Sinkronisasi Pengawasan Pelaksanaan Penanaman Modal yang terlaksana	Pengendalian Pelaksanaan Penanaman Modal yang Menjadi Kewenangan Daerah Kabupaten/ Kota	Terlaksananya Pengendalian Pelaksanaan Penanaman Modal yang Menjadi Kewenangan Daerah Kabupaten/Kota	Program Pengendalian Pelaksanaan Penanaman Modal	Meningkatnya promosi dan kerjasama investasi	Penanaman Modal	Wajib yang Tidak Berkaitan dengan Pelayanan Dasar	2	18	05	2.01	03
3	**06**	**18**		**Urusan Pilihan**	**Perdagangan**	**Program Peningkatan Efisiensi Perdagangan Dalam Negeri**														
3	06	18	15	Urusan Pilihan	Perdagangan	1. Kegiatan Peningkatan Perizinan Bangunan dan Lingkungan *untuk kegiatan perizinan bangunan ada di PROGRAM PENATAAN BANGUNAN GEDUNG di urusan PEMERINTAHAN BIDANG PEKERJAAN UMUM DAN PENATAAN RUANG		Penyediaan Pelayanan Terpadu Perizinan dan Nonperizinan berbasis Sistem Pelayanan Perizinan Berusaha Terintegrasi secara Elektronik	Persentase Penyediaan Pelayanan Terpadu Perizinan dan Nonperizinan berbasis Sistem Pelayanan Perizinan Berusaha Terintegrasi secara Elektronik	Pelayanan Perizinan dan Nonperizinan Secara Terpadu Satu Pintu Dibidang Penanaman Modal yang Menjadi Kewenangan Daerah Kabupaten/ Kota	Indeks Kepuasan Masyarakat	Program Pelayanan Penanaman Modal	Nilai Indeks Kepuasan Masyarakat Terhadap Pelayanan Perizinan	Penanaman Modal	Wajib yang Tidak Berkaitan dengan Pelayanan Dasar	2	18	04	2.01	01
													Persentase usaha perdagangan berizin 2							

PERMENDAGRI 13/RPJMD/RENSTRA/RKPD/RENJA								PERMENDAGRI 90 TAHUN 2019												
KODE				URUSAN	BIDANG URUSAN	PROGRAM/KEGIATAN	INDIKATOR	SUB KEGIATAN	INDIKATOR SUB KEG	KEGIATAN	INDIKATOR KEGIATAN	PROGRAM	INDIKATOR PROGRAM	BIDANG URUSAN	URUSAN	KODE				
								Pengolahan, Penyaj ian dan Pemanfaatan Data dan Informasi Perizinan dan Nonperizinan berbasis Sistem Pelayanan Perizinan Berusaha Terintegrasi secara Elektronik	Jumlah OSS ke dalam perizinan daerah yang terintegrasi	Pengelolaan Data dan Informasi Perizinan dan Nonperizinan yang Terintergrasi Pada Tingkat Daerah Kabupaten/ Kota	Tersusunnya Sistem Informasi Penanaman Modal	Program Pengelolaan Data dan Sistem Informasi Penanaman Modal	Tersusunnya Sistem Informasi Penanaman Modal yang uptodate	Penanaman Modal	Wajib yang Tidak Berkaitan dengan Pelayanan Dasar	2	18	05	2.01	01
									Jumlah Survey Kepuasan Masyarakat yang dilaksanakan											
3	06	18	16	Urusan Pilihan	Perdagangan	2. Kegiatan Peningkatan Pelayanan Perizinan Prinsip dan Pemakaian Kekayaan Daerah	Terlaksananya pelayanan perizinan bangunan dan lingkungan di Kabupaten Kebumen	Koordinasi dan Sinkronisasi Penetapan pemberian Fasilitas/Insentif Daerah	Jumlah Koordinasi dan Sinkronisasi Penetapan pemberian Fasilitas/Insentif Daerah yang terselenggara	Pelayanan Perizinan dan Nonperizinan Secara Terpadu Satu Pintu Dibidang Penanaman Modal yang Menjadi Kewenangan Daerah Kabupaten/ Kota	Indeks Kepuasan Masyarakat	Program Pelayanan Penanaman Modal	Nilai Indeks Kepuasan Masyarakat Terhadap Pelayanan Perizinan	Penanaman Modal	Wajib yang Tidak Berkaitan dengan Pelayanan Dasar	2	18	04	2.01	04
							Pelayanan perizinan bangunan dan lingkungan di Kabupaten Kebumen						Persentase usaha perdagangan berizin 2							
3	**07**	**16**		**Urusan Pilihan**	**Perindustrian**	**Program Pengembangan Industri Kecil Menengah**														
3	07	16	12	Urusan Pilihan	Perindustrian	Kegiatan Peningkatan Pelayanan Perizinan Perdagangan, Pertanian dan Perikanan *untuk kegiatan perizinan pertanian ini ada di program perizinan usaha pertanian pada urusan pemerintahan bidang pertanian (akan dibahas kembali) *untuk kegiatan perizinan perdagangan ini ada di PROGRAM PERIZINAN DAN PENDAFTARAN PERUSAHAAN pada urusan Pemerintahan bidang perdagangan (akan dibahas kembali) *Untuk kegiatan perizinan perikanan ini ada di PROGRAM PENGELOLAAN PERIKANAN BUDIDAYA pada urusan pemerintahan bidang kelautan dan perikanan (akan dibahas kembali)	Terlaksananya sosialisasi perizinan dan kemudahan berusaha melalui OSS.	Pemantauan Pemenuhan Komitmen Perizinan dan Nonperizinan Penanaman Modal	Persentase Pemantauan Pemenuhan Komitmen Perizinan dan Nonperizinan Penanaman Modal	Pelayanan Perizinan dan Nonperizinan Secara Terpadu Satu Pintu Dibidang Penanaman Modal yang Menjadi Kewenangan Daerah Kabupaten/ Kota	Indeks Kepuasan Masyarakat	Program Pelayanan Penanaman Modal	Nilai Indeks Kepuasan Masyarakat Terhadap Pelayanan Perizinan	Penanaman Modal	Wajib yang Tidak Berkaitan dengan Pelayanan Dasar	2	18	04	2.01	02
													Persentase usaha perdagangan berizin 2							
								Penyediaan Layanan Konsultasi dan Pengelolaan Pengaduan Masyarakat terhadap Pelayanan Terpadu Perizinan dan Nonperizinan	Persentase Tersedianya Layanan Konsultasi dan Pengelolaan Pengaduan Masyarakat terhadap Pelayanan Terpadu Perizinan dan Nonperizinan	Pelayanan Perizinan dan Nonperizinan Secara Terpadu Satu Pintu Dibidang Penanaman Modal yang Menjadi Kewenangan Daerah Kabupaten/ Kota	Indeks Kepuasan Masyarakat	Program Pelayanan Penanaman Modal	Nilai Indeks Kepuasan Masyarakat Terhadap Pelayanan Perizinan	Penanaman Modal	Wajib yang Tidak Berkaitan dengan Pelayanan Dasar	2	18	04	2.01	03
													Persentase usaha perdagangan berizin 2							

PERMENDAGRI 13/RPJMD/RENSTRA/RKPD/RENJA								PERMENDAGRI 90 TAHUN 2019												
KODE				URUSAN	BIDANG URUSAN	PROGRAM/KEGIATAN	INDIKATOR	SUB KEGIATAN	INDIKATOR SUB KEG	KEGIATAN	INDIKATOR KEGIATAN	PROGRAM	INDIKATOR PROGRAM	BIDANG URUSAN	URUSAN	KODE				
							Sosialisasi perizinan dan kemudahan berusaha melalui sistem OSS	Pengolahan, Penyaj ian dan Pemanfaatan Data dan Informasi Perizinan dan Nonperizinan berbasis Sistem Pelayanan Perizinan Berusaha Terintegrasi secara Elektronik	Jumlah OSS ke dalam perizinan daerah yang terintegrasi	Pengelolaan Data dan Informasi Perizinan dan Nonperizinan yang Terintergrasi Pada Tingkat Daerah Kabupaten/ Kota	Tersusunnya Sistem Informasi Penanaman Modal	Program Pengelolaan Data dan Sistem Informasi Penanaman Modal	Tersusunnya Sistem Informasi Penanaman Modal yang uptodate	Penanaman Modal	Wajib yang Tidak Berkaitan dengan Pelayanan Dasar	2	18	05	2.01	01
									Jumlah Survey Kepuasan Masyarakat yang dilaksanakan											
3	**07**	**16**		**Urusan Pilihan**	**Perindustrian**	**Program Peningkatan Promosi dan Kerjasama Investasi****														
3	07	16	13	Urusan Pilihan	Perindustrian	Kegiatan Peningkatan Pelayanan Perizinan Kesehatan, Komunikasi dan Ketenagakerjaan		Penyediaan Pelayanan Terpadu Perizinan dan Nonperizinan berbasis Sistem Pelayanan Perizinan Berusaha Terintegrasi secara Elektronik	Persentase Penyediaan Pelayanan Terpadu Perizinan dan Nonperizinan berbasis Sistem Pelayanan Perizinan Berusaha Terintegrasi secara Elektronik	Pelayanan Perizinan dan Nonperizinan Secara Terpadu Satu Pintu Dibidang Penanaman Modal yang Menjadi Kewenangan Daerah Kabupaten/ Kota	Indeks Kepuasan Masyarakat	Program Pelayanan Penanaman Modal	Nilai Indeks Kepuasan Masyarakat Terhadap Pelayanan Perizinan	Penanaman Modal	Wajib yang Tidak Berkaitan dengan Pelayanan Dasar	2	18	04	2.01	01
													Persentase usaha perdagangan berizin 2							
2	12	15		Urusan Wajib Bukan Pelayanan Dasar	Penanaman Modal	Program Peningkatan Promosi dan Kerjasama Investasi**														
2	12	15	12	Urusan Wajib Bukan Pelayanan Dasar	Penanaman Modal	Kegiatan Pemetaan potensi investasi daerah	Terlaksananya sosialisasi informasi tentang perizinan ESDM													
							Jumlah kali sosialisasi informasi tentang perizinan ESDM													
5	**01**	**01**		**Program Pendukung Operasional SKPD**	**Program Pendukung Operasional SKPD**	**Program Pelayanan Administrasi Perkantoran**														
5	01	01	01	Program Pendukung Operasional SKPD	Program Pendukung Operasional SKPD	Penyediaan jasa surat menyurat	Tersedianya jasa surat menyurat (dokumen)	Penyediaan Jasa Surat Menyurat	Jumlah paket penyediaan jasa surat menyurat	Administrasi Umum	Prosentase pemenuhan kebutuhan administrasi umum	Program Penunjang Urusan Pemerintahan Daerah	Meningkatkan kebutuhan Sarana Pelayanan Administrasi Perkantoran	XX	X	X	XX	01	2.03	01
													Bertambahnya sarana dan prasarana aparatur yang memadai							

PERMENDAGRI 13/RPJMD/RENSTRA/RKPD/RENJA								PERMENDAGRI 90 TAHUN 2019												
KODE				URUSAN	BIDANG URUSAN	PROGRAM/KEGIATAN	INDIKATOR	SUB KEGIATAN	INDIKATOR SUB KEG	KEGIATAN	INDIKATOR KEGIATAN	PROGRAM	INDIKATOR PROGRAM	BIDANG URUSAN	URUSAN	KODE				
													Tersedianya dokumen perencanaan dan evaluasi pelaksanaan pembangunan Perangkat daerah								
5	01	01	02	Program Pendukung Operasional SKPD	Program Pendukung Operasional SKPD	Penyediaan jasa komunikasi, sumber daya air dan listrik	Tersedianya jasa komunikasi, sumber daya air dan listrik (bulan)	Penyediaan Jasa Komunikasi, Sumber Daya Air dan Listrik	Jumlah penyediaan jasa komunikasi ,sumber daya air dan listrik	Administrasi Umum	Prosentase pemenuhan kebutuhan administrasi umum	Program Penunjang Urusan Pemerintahan Daerah	Meningkatkan kebutuhan Sarana Pelayanan Administrasi Perkantoran	XX	X	X	XX	01	2.03	02
													Bertambahnya sarana dan prasarana aparatur yang memadai								
													Tersedianya dokumen perencanaan dan evaluasi pelaksanaan pembangunan Perangkat daerah								
5	01	01	06	Program Pendukung Operasional SKPD	Program Pendukung Operasional SKPD	Penyediaan jasa pemeliharaan dan perizinan kendaraan dinas/operasional	Tersedianya jasa pemeliharaan dan perizinan kendaraan dinas/operasional (unit)	Penyediaan Jasa Pemeliharaan dan Perizinan Kendaraan Dinas/Operasional	Jumlah penyediaan jasa pemeliharaan dan perizinan kendaraan dinas/operasional	Administrasi Umum	Prosentase pemenuhan kebutuhan administrasi umum	Program Penunjang Urusan Pemerintahan Daerah	Meningkatkan kebutuhan Sarana Pelayanan Administrasi Perkantoran	XX	X	X	XX	01	2.03	06
													Bertambahnya sarana dan prasarana aparatur yang memadai								
													Tersedianya dokumen perencanaan dan evaluasi pelaksanaan pembangunan Perangkat daerah								
5	01	01	07	Program Pendukung Operasional SKPD	Program Pendukung Operasional SKPD	Penyediaan Jasa Administrasi Keuangan	Tersedianya jasa administrasi perkantoran (orang)	Penyediaan Jasa Administrasi Keuangan	Jumlah penyediaan jasa Administrasi Keuangan	Administrasi Umum	Prosentase pemenuhan kebutuhan administrasi umum	Program Penunjang Urusan Pemerintahan Daerah	Meningkatkan kebutuhan Sarana Pelayanan Administrasi Perkantoran	XX	X	X	XX	01	2.03	07
													Bertambahnya sarana dan prasarana aparatur yang memadai								
													Tersedianya dokumen perencanaan dan evaluasi pelaksanaan pembangunan Perangkat daerah								
5	01	01	08	Program Pendukung Operasional SKPD	Program Pendukung Operasional SKPD	Penyediaan jasa kebersihan kantor	Tersedianya jasa kebersihan kantor (paket)	Penyediaan Jasa Kebersihan Kantor	Jumlah penyediaan jasa kebersihan kantor	Administrasi Umum	Prosentase pemenuhan kebutuhan administrasi umum	Program Penunjang Urusan Pemerintahan Daerah	Meningkatkan kebutuhan Sarana Pelayanan Administrasi Perkantoran	XX	X	X	XX	01	2.03	08
													Bertambahnya sarana dan prasarana aparatur yang memadai								

PERMENDAGRI 13/RPJMD/RENSTRA/RKPD/RENJA								PERMENDAGRI 90 TAHUN 2019												
KODE				URUSAN	BIDANG URUSAN	PROGRAM/KEGIATAN	INDIKATOR	SUB KEGIATAN	INDIKATOR SUB KEG	KEGIATAN	INDIKATOR KEGIATAN	PROGRAM	INDIKATOR PROGRAM	BIDANG URUSAN	URUSAN	KODE				
													Tersedianya dokumen perencanaan dan evaluasi pelaksanaan pembangunan Perangkat daerah								
5	01	01	09	Program Pendukung Operasional SKPD	Program Pendukung Operasional SKPD	Penyediaan jasa perbaikan peralatan kerja	Tersedianya jasa peralatan kerja (paket)	Penyediaan Jasa Perbaikan Peralatan Kerja	Jumlah Penyediaan jasa perbaikan peralatan kerja	Administrasi Umum	Prosentase pemenuhan kebutuhan administrasi umum	Program Penunjang Urusan Pemerintahan Daerah	Meningkatkan kebutuhan Sarana Pelayanan Administrasi Perkantoran	XX	X	X	XX	01	2.03	09
													Bertambahnya sarana dan prasarana aparatur yang memadai							
													Tersedianya dokumen perencanaan dan evaluasi pelaksanaan pembangunan Perangkat daerah							
5	01	01	10	Program Pendukung Operasional SKPD	Program Pendukung Operasional SKPD	Penyediaan alat tulis kantor	Tersedianya alat tulis kantor (Paket)	Penyediaan Alat Tulis Kantor	Jumlah Penyediaan Alat Tulis Kantor	Administrasi Umum	Prosentase pemenuhan kebutuhan administrasi umum	Program Penunjang Urusan Pemerintahan Daerah	Meningkatkan kebutuhan Sarana Pelayanan Administrasi Perkantoran	XX	X	X	XX	01	2.03	10
													Bertambahnya sarana dan prasarana aparatur yang memadai							
													Tersedianya dokumen perencanaan dan evaluasi pelaksanaan pembangunan Perangkat daerah							
5	01	01	11	Program Pendukung Operasional SKPD	Program Pendukung Operasional SKPD	Penyediaan barang cetakan dan penggandaan	Tersedianya barang cetakan dan penggandaan (paket)	Penyediaan Barang Cetakan dan Penggandaan	Jumlah penyediaan barang cetakan dan penggandaan	Administrasi Umum	Prosentase pemenuhan kebutuhan administrasi umum	Program Penunjang Urusan Pemerintahan Daerah	Meningkatkan kebutuhan Sarana Pelayanan Administrasi Perkantoran	XX	X	X	XX	01	2.03	11
													Bertambahnya sarana dan prasarana aparatur yang memadai							
													Tersedianya dokumen perencanaan dan evaluasi pelaksanaan pembangunan Perangkat daerah							
5	01	01	12	Program Pendukung Operasional SKPD	Program Pendukung Operasional SKPD	Penyediaan komponen instalasi listrik/penerangan bangunan kantor	Tersedianya komponen instalasi listrik/penerangan banguunan kantor (paket)	Penyediaan Komponen Instalasi Listrik/Penerangan Bangunan Kantor	Jumlah penyediaan komponen instalasi listrik dan penerangan bangunan kantor	Administrasi Umum	Prosentase pemenuhan kebutuhan administrasi umum	Program Penunjang Urusan Pemerintahan Daerah	Meningkatkan kebutuhan Sarana Pelayanan Administrasi Perkantoran	XX	X	X	XX	01	2.03	12
													Bertambahnya sarana dan prasarana aparatur yang memadai							
													Tersedianya dokumen perencanaan dan evaluasi pelaksanaan pembangunan Perangkat daerah							

PERMENDAGRI 13/RPJMD/RENSTRA/RKPD/RENJA								PERMENDAGRI 90 TAHUN 2019												
KODE				URUSAN	BIDANG URUSAN	PROGRAM/KEGIATAN	INDIKATOR	SUB KEGIATAN	INDIKATOR SUB KEG	KEGIATAN	INDIKATOR KEGIATAN	PROGRAM	INDIKATOR PROGRAM	BIDANG URUSAN	URUSAN	KODE				
								Penyediaan Peralatan dan Perlengkapan Kantor	Jumlah Penyediaan Peralatan dan Perlengkapan Kantor	Administrasi Umum	Prosentase pemenuhan kebutuhan administrasi umum	Program Penunjang Urusan Pemerintahan Daerah	Meningkatkan kebutuhan Sarana Pelayanan Administrasi Perkantoran	XX	X	X	XX	01	2.03	13
													Bertambahnya sarana dan prasarana aparatur yang memadai							
													Tersedianya dokumen perencanaan dan evaluasi pelaksanaan pembangunan Perangkat daerah							
5	01	01	15	Program Pendukung Operasional SKPD	Program Pendukung Operasional SKPD	Penyediaan bahan bacaan dan peraturan perundang-undangan	Tersedianya bahan bacaan dan perundangan-undangan (bulan)	Penyediaan Bahan Bacaan dan Peraturan Perundang-Undangan	Jumlah penyediaan bahan bacaan dan peraturan perundang-undangan	Administrasi Umum	Prosentase pemenuhan kebutuhan administrasi umum	Program Penunjang Urusan Pemerintahan Daerah	Meningkatkan kebutuhan Sarana Pelayanan Administrasi Perkantoran	XX	X	X	XX	01	2.03	15
													Bertambahnya sarana dan prasarana aparatur yang memadai							
													Tersedianya dokumen perencanaan dan evaluasi pelaksanaan pembangunan Perangkat daerah							
5	01	01	17	Program Pendukung Operasional SKPD	Program Pendukung Operasional SKPD	Penyediaan makanan dan minuman	Tersedianya makanan dan minuman (bulan)	Penyediaan Makanan dan Minuman	Jumlah penyediaan makanan dan minuman	Administrasi Umum	Prosentase pemenuhan kebutuhan administrasi umum	Program Penunjang Urusan Pemerintahan Daerah	Meningkatkan kebutuhan Sarana Pelayanan Administrasi Perkantoran	XX	X	X	XX	01	2.03	17
													Bertambahnya sarana dan prasarana aparatur yang memadai							
													Tersedianya dokumen perencanaan dan evaluasi pelaksanaan pembangunan Perangkat daerah							
5	01	01	18	Program Pendukung Operasional SKPD	Program Pendukung Operasional SKPD	Rapat-rapat koordinasi dan konsultasi ke luar daerah	Terlaksananya rapat-rapat koordinasi dan konsultasi ke luar daerah (bulan)	Rapat-Rapat Koordinasi dan Konsultasi Ke Luar Daerah	Jumlah pelaksanaan rapat-rapat koordinasi dan konsultasi ke luar daerah	Administrasi Umum	Prosentase pemenuhan kebutuhan administrasi umum	Program Penunjang Urusan Pemerintahan Daerah	Meningkatkan kebutuhan Sarana Pelayanan Administrasi Perkantoran	XX	X	X	XX	01	2.03	18
													Bertambahnya sarana dan prasarana aparatur yang memadai							
													Tersedianya dokumen perencanaan dan evaluasi pelaksanaan pembangunan Perangkat daerah							
5	01	01	19	Program Pendukung Operasional SKPD	Program Pendukung Operasional SKPD	Penunjang Administrasi Perkantoran	Tersedianya jasa penunjang administrasi perkantoran													

PERMENDAGRI 13/RPJMD/RENSTRA/RKPD/RENJA								PERMENDAGRI 90 TAHUN 2019												
KODE				URUSAN	BIDANG URUSAN	PROGRAM/KEGIATAN	INDIKATOR	SUB KEGIATAN	INDIKATOR SUB KEG	KEGIATAN	INDIKATOR KEGIATAN	PROGRAM	INDIKATOR PROGRAM	BIDANG URUSAN	URUSAN	KODE				
5	01	01	20	Program Pendukung Operasional SKPD	Program Pendukung Operasional SKPD	Rapat-Rapat Koordinasi dan Konsultasi Dalam Daerah	Terlaksananya rapat-rapat koordinasi dan konsultasi dalam daerah (bulan)													
5	**01**	**02**		**Program Pendukung Operasional SKPD**	**Program Pendukung Operasional SKPD**	**Program Peningkatan Sarana dan Prasarana Aparatur**														
5	01	02	11	Program Pendukung Operasional SKPD	Program Pendukung Operasional SKPD	Pengadaan Sarana dan Prasarana Kantor	Jumlah Sarana dan Prasarana Kantor													
5	01	02	28	Program Pendukung Operasional SKPD	Program Pendukung Operasional SKPD	Pemeliharaan Rutin/Berkala Peralatan Gedung Kantor	Jumlah pemeliharaan rutin / berkala gedung kanto													
								Pengadaan Kendaraan Dinas/Operasional	Jumlah unit pengadaan kendaraan dinas/operasional roda 4	Administrasi Umum	Prosentase pemenuhan kebutuhan administrasi umum	Program Penunjang Urusan Pemerintahan Daerah	Meningkatkan kebutuhan Sarana Pelayanan Administrasi Perkantoran	XX	X	X	XX	01	2.03	20
													Bertambahnya sarana dan prasarana aparatur yang memadai							
													Tersedianya dokumen perencanaan dan evaluasi pelaksanaan pembangunan Perangkat daerah							
								Pengadaan Mebeleur	Jumlah Pengadaan Mebelair	Administrasi Umum	Prosentase pemenuhan kebutuhan administrasi umum	Program Penunjang Urusan Pemerintahan Daerah	Meningkatkan kebutuhan Sarana Pelayanan Administrasi Perkantoran	XX	X	X	XX	01	2.03	25
													Bertambahnya sarana dan prasarana aparatur yang memadai							
													Tersedianya dokumen perencanaan dan evaluasi pelaksanaan pembangunan Perangkat daerah							
								Pemeliharaan Rutin/Berkala Perlengkapan Gedung Kantor	Jumlah unit perlengkapan gedung yang terpelihara	Administrasi Umum	Prosentase pemenuhan kebutuhan administrasi umum	Program Penunjang Urusan Pemerintahan Daerah	Meningkatkan kebutuhan Sarana Pelayanan Administrasi Perkantoran	XX	X	X	XX	01	2.03	32
													Bertambahnya sarana dan prasarana aparatur yang memadai							
													Tersedianya dokumen perencanaan dan evaluasi pelaksanaan pembangunan Perangkat daerah							
								Pemeliharaan Rutin/Berkala Mebeleur	Jumlah unit pemeliharaan rutin/berkala mebelair	Administrasi Umum	Prosentase pemenuhan kebutuhan administrasi umum	Program Penunjang Urusan Pemerintahan Daerah	Meningkatkan kebutuhan Sarana Pelayanan Administrasi Perkantoran	XX	X	X	XX	01	2.03	35

PERMENDAGRI 13/RPJMD/RENSTRA/RKPD/RENJA								PERMENDAGRI 90 TAHUN 2019												
KODE				URUSAN	BIDANG URUSAN	PROGRAM/KEGIATAN	INDIKATOR	SUB KEGIATAN	INDIKATOR SUB KEG	KEGIATAN	INDIKATOR KEGIATAN	PROGRAM	INDIKATOR PROGRAM	BIDANG URUSAN	URUSAN	KODE				
													Bertambahnya sarana dan prasarana aparatur yang memadai								
													Tersedianya dokumen perencanaan dan evaluasi pelaksanaan pembangunan Perangkat daerah								
4	**01**	**15**		**Fungsi Penunjang Urusan Pemerintahan**	**Perencanaan Pembangunan**	**Program Pengembangan Data/Informasi**	tersedianya dokumen perencanaan dan evaluasi pembangunan pada perangkat daerah	Perencanaan dan Evaluasi Kinerja Perangkat Daerah												
4	01	15	01	Fungsi Penunjang Urusan Pemerintahan	Perencanaan Pembangunan	Pengumpulan, updating, dan analisis data informasi capaian target kinerja program dan kegiatan	Jumlah Dokumen Statistik Penanaman Modal dan Perizinan													
4	01	15	02	Fungsi Penunjang Urusan Pemerintahan	Perencanaan Pembangunan	Penyusunan dan pengumpulan data/informasi kebutuhan penyusunan dokumen perencanaan	Jumlah Dokumen Perencanaan RENSTRA, RENJA, LKJIP, LKPJ, dan LPPD	Penyusunan Renstra dan Renja Perangkat Daerah	Tersusunnya Dokumen Perencanaan (Renja, Renstra Perangkat Daerah)	Perencanaan dan Evaluasi Kinerja Perangkat Daerah	Tersedianya dokumen perencanaan dan evaluasi pembangunan pada perangkat daerah	Program Penunjang Urusan Pemerintahan Daerah	Meningkatkan kebutuhan Sarana Pelayanan Administrasi Perkantoran	XX	X	X	XX	01	2.01	01
													Bertambahnya sarana dan prasarana aparatur yang memadai								
													Tersedianya dokumen perencanaan dan evaluasi pelaksanaan pembangunan Perangkat daerah								
								Penyusunan Program dan Kegiatan Perangkat Daerah dalam Dokumen Perencanaan	Jumlah Dokumen (RKA/ RKAP, DPA/ DPPA, KAK dan RKO)	Perencanaan dan Evaluasi Kinerja Perangkat Daerah	Tersedianya dokumen perencanaan dan evaluasi pembangunan pada perangkat daerah	Program Penunjang Urusan Pemerintahan Daerah	Meningkatkan kebutuhan Sarana Pelayanan Administrasi Perkantoran	XX	X	X	XX	01	2.01	02
													Bertambahnya sarana dan prasarana aparatur yang memadai								
													Tersedianya dokumen perencanaan dan evaluasi pelaksanaan pembangunan Perangkat daerah								
2	14	15	01	Urusan Wajib Bukan Pelayanan Dasar	Statistik	Kegiatan Penyusunan dan pengumpulan data statistik daerah		Penyusunan Laporan Capaian Kinerja dan Ikhtisar Realisasi Kinerja SKPD	dokumen evaluasi, profil OPD, LAKIP,LPPD)	Perencanaan dan Evaluasi Kinerja Perangkat Daerah	Tersedianya dokumen perencanaan dan evaluasi pembangunan pada perangkat daerah	Program Penunjang Urusan Pemerintahan Daerah	Meningkatkan kebutuhan Sarana Pelayanan Administrasi Perkantoran	XX	X	X	XX	01	2.01	05
													Bertambahnya sarana dan prasarana aparatur yang memadai								

PERMENDAGRI 13/RPJMD/RENSTRA/RKPD/RENJA								PERMENDAGRI 90 TAHUN 2019												
KODE				URUSAN	BIDANG URUSAN	PROGRAM/KEGIATAN	INDIKATOR	SUB KEGIATAN	INDIKATOR SUB KEG	KEGIATAN	INDIKATOR KEGIATAN	PROGRAM	INDIKATOR PROGRAM	BIDANG URUSAN	URUSAN	KODE				
						Belanja Tidak Langsung							Tersedianya dokumen perencanaan dan evaluasi pelaksanaan pembangunan Perangkat daerah								
						Gaji/Tunjangan		Penyediaan Gaji dan Tunjangan ASN	Jumlah ASN yang mendapat gaji dan tunjangan	Administrasi Keuangan	Jumlah ASN yang mendapatkan gaji dan tunjangan	Program Penunjang Urusan Pemerintahan Daerah	Meningkatkan kebutuhan Sarana Pelayanan Administrasi Perkantoran	XX	X	X	XX	01	2.02	01
									Jumlah ASN yang mendapat TPP				Bertambahnya sarana dan prasarana aparatur yang memadai							
													Tersedianya dokumen perencanaan dan evaluasi pelaksanaan pembangunan Perangkat daerah							
								Pengadaan Pakaian Dinas Beserta Perlengkapannya	Jumlah set pengadaan pakaian dinas	Peningkatan Disiplin dan Kapasitas Sumber Daya Aparatur	Presentase Terselenggaranya kegiatan Peningkatan Disiplin dan Kapasitas Sumber Daya Aparatur	Program Penunjang Urusan Pemerintahan Daerah	Meningkatkan kebutuhan Sarana Pelayanan Administrasi Perkantoran	XX	X	X	XX	01	2.04	02
													Bertambahnya sarana dan prasarana aparatur yang memadai							
													Tersedianya dokumen perencanaan dan evaluasi pelaksanaan pembangunan Perangkat daerah							
								Pendidikan dan Pelatihan Formal	Jumlah orang yang mengikuti Pendidikan dan Pelatihan Formal	Peningkatan Disiplin dan Kapasitas Sumber Daya Aparatur	Presentase Terselenggaranya kegiatan Peningkatan Disiplin dan Kapasitas Sumber Daya Aparatur	Program Penunjang Urusan Pemerintahan Daerah	Meningkatkan kebutuhan Sarana Pelayanan Administrasi Perkantoran	XX	X	X	XX	01	2.04	09
													Bertambahnya sarana dan prasarana aparatur yang memadai							

Kebumen, 11 Mei 2020

Mengetahui,
SEKRETARIS DAERAH
KABUPATEN KEBUMEN

H. AHMAD UJANG SUGIONO, SH
Pembina Utama Madya
NIP. 19641117 199201 1 002

KEPALA BADAN PERENCANAAN DAN PENELITIAN
DAN PENGEMBANGAN DAERAH
KABUPATEN KEBUMEN

Ir. PUDJIRAHAJU
Pembina Utama Muda
NIP. 19620713 198703 2 005

KEPALA DINAS PENANAMAN MODAL DAN
PELAYANAN TERPADU SATU PINTU
KABUPATEN KEBUMEN

H. SLAMET MUSTOLKHAH, ST.MT
Pembina Utama Muda
NIP. 19690922 1997031005

TABEL KERJA

PEMETAAN PROGRAM DAN KEGIATAN RENSTRA/RPJMD KE DALAM PERMENDAGRI 90 TAHUN 2019

PERMENDAGRI 13/RPJMD/RENSTRA/RKPD/RENJA							PERMENDAGRI 90 TAHUN 2019												
KODE				URUSAN	BIDANG URUSAN	PROGRAM/KEGIATAN	INDIKATOR	SUB KEGIATAN	INDIKATOR SUB KEG	KEGIATAN	INDIKATOR KEGIATAN	PROGRAM	INDIKATOR PROGRAM	BIDANG URUSAN	URUSAN	KODE				
1	**05**	**17**		**Urusan Wajib Pelayanan Dasar**	**Ketenteraman, Ketertiban Umum dan Perlindungan Masyarakat**	**Program Pengembangan wawasan kebangsaan**	**Banyaknya masyarakat yang sadar akan nilai-nilai luhur budaya bangsa**	Perumusan Kebijakan Teknis di Bidang Ideologi Wawasan Kebangsaan, Bela Negara, Karakter Bangsa, Pembauran Kebangsaan, Bineka Tunggal Ika dan Sejarah Kebangsaan											
1	05	17	09	Urusan Wajib Pelayanan Dasar	Ketenteraman, Ketertiban Umum dan Perlindungan Masyarakat	Penguatan Penghayatan Ideologi Pancasila bagi Aparatur dan Elemen Masyarakat		Perumusan Kebijakan Teknis di Bidang Ideologi Wawasan Kebangsaan, Bela Negara, Karakter Bangsa, Pembauran Kebangsaan, Bineka Tunggal Ika dan Sejarah Kebangsaan	Jumlah orang yang mengikuti sosialisasi peningkatan penghayatan ideologi pacasila	Perumusan Kebijakan Teknis dan pemantapan pelaksanaan Bidang ideologi Pancasila dan Karakter Kebangsaan	Terlaksananya kegiatan peningkatan penguatan penghayat ideologi pancasila bagi aparatur elemen masyarakat	Program Penguatan Ideologi Pancasila Dan Karakter Kebangsaan	Banyaknya masyarakat yang sadar akan nilai-nilai luhur budaya bangsa	Kesatuan Bangsa dan Politik	Unsur Pemerintahan Umum	8.	01.	02.	2.01	02
									Jumlah kegiatan rangkaian peringatan HUT RI dan peringatan hari jadi Kabupaten Kebumen Tahun 2021				Banyaknya masyarakat yang paham akan pentingnya rasa persatuan dan kesatuan masyarakat							
1	05	17	02	Urusan Wajib Pelayanan Dasar	Ketenteraman, Ketertiban Umum dan Perlindungan Masyarakat	Peingkatan rasa solidaritas dan ikatan sosial di kalangan masyarakat	Jumlah orang yang terbina rasa solidaritas dan ikatan sosial dikalangan masyarakat Kabupaten Kebumen	Perumusan Kebijakan Teknis di Bidang Ideologi Wawasan Kebangsaan, Bela Negara, Karakter Bangsa, Pembauran Kebangsaan, Bineka Tunggal Ika dan Sejarah Kebangsaan											

PERMENDAGRI 13/RPJMD/RENSTRA/RKPD/RENJA								PERMENDAGRI 90 TAHUN 2019												
KODE				URUSAN	BIDANG URUSAN	PROGRAM/KEGIATAN	INDIKATOR	SUB KEGIATAN	INDIKATOR SUB KEG	KEGIATAN	INDIKATOR KEGIATAN	PROGRAM	INDIKATOR PROGRAM	BIDANG URUSAN	URUSAN	KODE				
1	05	17	03	Urusan Wajib Pelayanan Dasar	Ketenteraman, Ketertiban Umum dan Perlindungan Masyarakat	Peningkatan kesadaran masyarakat akan nilai-nilai luhur budaya bangsa	Jumlah kegiatan rangkaian peringatan HUT RI dan Peringatan Hari Jadi Kabupaten Kebumen Tahun 2020	Perumusan Kebijakan Teknis di Bidang Ideologi Wawasan Kebangsaan, Bela Negara, Karakter Bangsa, Pembauran Kebangsaan, Bineka Tunggal Ika dan Sejarah Kebangsaan												
1	**05**	**19**		**Urusan Wajib Pelayanan Dasar**	**Ketenteraman, Ketertiban Umum dan Perlindungan Masyarakat**	**Program pemberdayaan masyarakat untuk menjaga ketertiban dan keamanan**	**Banyaknya masyarakat yang paham potensi konflik dan langkah penyelesaiannya**												
1	05	19	05	Urusan Wajib Pelayanan Dasar	Ketenteraman, Ketertiban Umum dan Perlindungan Masyarakat	Pengelolaan bantuan keuangan kepada parpol dan Fasilitas kegiatan politik	Bantuan Keuangan Partai yang memiliki kursi di DPRD	Pelaksanaan Kebijakan Di Bidang Pendidikan Politik, Etika Budaya Politik, Peningkatan Demokrasi, Fasilitasi Kelembagaan Pemerintahan, Perwakilan dan Partai Politik, Pemilihan Umum/Pemilihan Umum Kepala Daerah, Serta Pemantauan Situasi Politik Di Daerah	Jumlah pengurus parpol yang mengikuti Bimtek bantuan keuangan partai politik yang mempunyai keterwakilan di DPRD Kab. Kebumen dan LPJ bantuan keuangan parpol	Perumusan Kebijakan Teknis Dan Pemantapan Pelaksanaan Bidang Pendidikan Politik, Etika Budaya Politik, Peningkatan Demokrasi, Fasilitasi Kelembagaan Pemerintahan, Perwakilan dan Partai Politik, Pemilihan Umum/Pemilihan Umum Kepala Daerah, serta Pemantauan	Bantuan keuangan partai yang memiliki kursi di DPRD	Program Peningkatan Peran Partai Politik Dan Lembaga Pendidikan Melalui Pendidikan Politik Dan Pengembangan Etika Serta Budaya Politik	Capaian partisipasi masyarakat / penduduk dalam proses pemilihan umum	Kesatuan Bangsa dan Politik	Unsur Pemerintahan Umum	8.	01.	03.	2.01	03
							Bintek Penyusunan LPJ Bankeu Parpol		Jumlah kuota keterwakilan 30% anggota dewan dan pengurus parpol perempuan											
									Jumlah orang yang tebina mengenai pendidikan politik di Kabupaten Kebumen				tercapainya penyelenggaraan pemilu							
									Jumlah Partai Politik yang menerima bantuan keuangan (Nasdem, PDIP, Golkar, PKB, PPP, PKS, Gerindra, PAN, Demokrat)											

PERMENDAGRI 13/RPJMD/RENSTRA/RKPD/RENJA							PERMENDAGRI 90 TAHUN 2019													
KODE				URUSAN	BIDANG URUSAN	PROGRAM/KEGIATAN	INDIKATOR	SUB KEGIATAN	INDIKATOR SUB KEG	KEGIATAN	INDIKATOR KEGIATAN	PROGRAM	INDIKATOR PROGRAM	BIDANG URUSAN	URUSAN	KODE				
1	05	19	06	Urusan Wajib Pelayanan Dasar	Ketenteraman, Ketertiban Umum dan Perlindungan Masyarakat	Peningkatan Kapasitas Masyarakat Sipil dalam Penyelesaian Konflik Sosial	Jumlah orang yang mengikuti sosialisasi peningkatan kapasitas sipil dalam penyelesaian konflik sosial													
1	**05**	**21**		**Urusan Wajib Pelayanan Dasar**	**Ketenteraman, Ketertiban Umum dan Perlindungan Masyarakat**	**Program pendidikan politik masyarakt**	**Terfasilitasinya pendidikan politik bagi masyarakat**	Pelaksanaan Kebijakan Di Bidang Pendidikan Politik, Etika Budaya Politik, Peningkatan Demokrasi, Fasilitasi Kelembagaan Pemerintahan, Perwakilan dan Partai Politik, Pemilihan Umum/Pemilihan Umum Kepala Daerah, Serta Pemantauan Situasi Politik Di Daerah												
1	05	21	01	Urusan Wajib Pelayanan Dasar	Ketenteraman, Ketertiban Umum dan Perlindungan Masyarakat	Penyuluhan kepada masyarakat	Terselenggaranya pendidikan politik	Pelaksanaan Kebijakan Di Bidang Pendidikan Politik, Etika Budaya Politik, Peningkatan Demokrasi, Fasilitasi Kelembagaan Pemerintahan, Perwakilan dan Partai Politik, Pemilihan Umum/Pemilihan Umum Kepala Daerah, Serta Pemantauan Situasi Politik Di Daerah												

PERMENDAGRI 13/RPJMD/RENSTRA/RKPD/RENJA								PERMENDAGRI 90 TAHUN 2019													
KODE				URUSAN	BIDANG URUSAN	PROGRAM/KEGIATAN	INDIKATOR	SUB KEGIATAN	INDIKATOR SUB KEG	KEGIATAN	INDIKATOR KEGIATAN	PROGRAM	INDIKATOR PROGRAM	BIDANG URUSAN	URUSAN	KODE					
							Terselenggaranya forum diskusi politik	Pelaksanaan Kebijakan Di Bidang Pendidikan Politik, Etika Budaya Politik, Peningkatan Demokrasi, Fasilitasi Kelembagaan Pemerintahan, Perwakilan dan Partai Politik, Pemilihan Umum/Pemilihan Umum Kepala Daerah, Serta Pemantauan Situasi Politik Di Daerah											
1	05	21	03	Urusan Wajib Pelayanan Dasar	Ketenteraman, Ketertiban Umum dan Perlindungan Masyarakat	Koordinasi forum-forum diskusi politik	Pemantauan pelaksanaan Pileg, Pilpres Pilgub, dan Pilbub	Pelaksanaan Kebijakan Di Bidang Pendidikan Politik, Etika Budaya Politik, Peningkatan Demokrasi, Fasilitasi Kelembagaan Pemerintahan, Perwakilan dan Partai Politik, Pemilihan Umum/Pemilihan Umum Kepala Daerah, Serta Pemantauan Situasi Politik Di Daerah											
						Peningkatan Penanganan dampak politik pemilu	Terlaksananya kegiatan Peningkatan Penanganan Dampak Politik Pemilu Program Peningkatan Dikpol kpd Masyarakat	Pelaksanaan Kebijakan Di Bidang Pendidikan Politik, Etika Budaya Politik, Peningkatan Demokrasi, Fasilitasi Kelembagaan Pemerintahan, Perwakilan dan Partai Politik, Pemilihan Umum/Pemilihan Umum Kepala Daerah, Serta Pemantauan Situasi Politik Di Daerah											

PERMENDAGRI 13/RPJMD/RENSTRA/RKPD/RENJA								PERMENDAGRI 90 TAHUN 2019												
KODE				URUSAN	BIDANG URUSAN	PROGRAM/KEGIATAN	INDIKATOR	SUB KEGIATAN	INDIKATOR SUB KEG	KEGIATAN	INDIKATOR KEGIATAN	PROGRAM	INDIKATOR PROGRAM	BIDANG URUSAN	URUSAN	KODE				
						Pembinaan Orkemas	Terlaksanya pembinaan Orkemas Program Peningkatan Pendidikan Politik Kepada Masyarakat	Pelaksanaan Kebijakan Di Bidang Pendidikan Politik, Etika Budaya Politik, Peningkatan Demokrasi, Fasilitasi Kelembagaan Pemerintahan, Perwakilan dan Partai Politik, Pemilihan Umum/Pemilihan Umum Kepala Daerah, Serta Pemantauan Situasi Politik Di Daerah											
								Pelaksanaan Kebijakan dibidang Pendaftaran Ormas, Pemberdayaan Ormas, Evaluasi dan Mediasi Sengketa Ormas, Pengawasan Ormas dan Ormas Asing di Daerah	Jumlah pengurus orkesmas baru di Kabupaten Kebumen yang mengikuti pembinaan	Perumusan Kebijakan Teknis dan Pemantapan Pelaksanaan Bidang Pemberdayaan dan Pengawasan Organisasi Kemasyarakatan		Program Pemberdayaan Dan Pengawasan Organisasi Kemasyarakatan	Peningkatan kapasitas ormas dan LSM melalui sosialisasi	Kesatuan Bangsa dan Politik	Unsur Pemerintahan Umum	8.	01.	04.	2.01	03
									Jumlah pengurus organisasi kepemudaan yang mengikuti pembinaan											
1	**05**	**18**		**Urusan Wajib Pelayanan Dasar**	**Ketenteraman, Ketertiban Umum dan Perlindungan Masyarakat**	**Program kemitraan pengembangan wawasan kebangsaan**	**Banyaknya masyarakat yang paham akan pentingnya rasa persatuan dan kesatuan masyarakat**	Perumusan Kebijakan Teknis di Bidang Ideologi Wawasan Kebangsaan, Bela Negara, Karakter Bangsa, Pembauran Kebangsaan, Bineka Tunggal Ika dan Sejarah Kebangsaan											
							Seminar tetang pentingnya rasa persatuan dan kesatuan												

PERMENDAGRI 13/RPJMD/RENSTRA/RKPD/RENJA								PERMENDAGRI 90 TAHUN 2019													
KODE				URUSAN	BIDANG URUSAN	PROGRAM/KEGIATAN	INDIKATOR	SUB KEGIATAN	INDIKATOR SUB KEG	KEGIATAN	INDIKATOR KEGIATAN	PROGRAM	INDIKATOR PROGRAM	BIDANG URUSAN	URUSAN	KODE				
1	05	18	01	Urusan Wajib Pelayanan Dasar	Ketenteraman, Ketertiban Umum dan Perlindungan Masyarakat	Fasilitasi pencapaian Halaqoh dan berbagai forum keagamaan lainnya dalam upaya peningkatan wawasan kebangsaan	Terfasilitasinnya upaya untuk kerukunan umat beragama melalui FKUB dan FPBI	Pelaksanaan Kebijakan di Bidang Ketahanan Ekonomi, Sosial, Budaya dan Fasilitasi Pencegahan Penyalagunaan Narkotika, Fasilitasi Kerukunan Umat Beragama dan Penghayat Kepercayaan di Daerah	Jumlah orang yang mengikuti sosialisasi tentang Persaudaraan Bangsa Iindonesia (FPBI) dan Forum Kerukunan Umat Beragama (FKUB)	Perumusan Kebijakan Teknis Dan Pemantapan Pelaksanaan Bidang Ketahanan Ekonomi, Sosial Dan Budaya	Terlaksananya kegiatan forum diskusi kerukunan umat beragama dan penghayat kepercayaan di daerah melalui FKUB dan FPBI	Program Pembinaan Dan Pengembangan Ketahanan Ekonomi, Sosial, Dan Budaya	Banyaknya masyarakat yang sadar akan bahaya narkoba dan ikut berpartisipasi dalam pemberantasan narkoba	Kesatuan Bangsa dan Politik	Unsur Pemerintahan Umum	8.	01.	05.	2.01	03
									Jumlah orang yang memahami tentang rasa solidaritas dan ikatan sosial dikalangan masyarakat												
									Jumlah orang yang mengikuti diskusi mengenai wawasan kebangsaan												
1	05	18	02	Urusan Wajib Pelayanan Dasar	Ketenteraman, Ketertiban Umum dan Perlindungan Masyarakat	Seminar, talk show, diskusi peningkatan wawasan kebangsaan	Jumlah orang yang mengikuti diskusi mengenai wawasan kebangsaan														
1	05	18	04	Urusan Wajib Pelayanan Dasar	Ketenteraman, Ketertiban Umum dan Perlindungan Masyarakat	Pendayagunaan Potensi Organisasi Masyarakat	Jumlah orang pengurus organisasi kemasyarakatan yang terbina di Kabupaten Kebumen														
2	**13**	**16**		**Urusan Wajib Bukan Pelayanan Dasar**	**Kepemudaan dan Olah Raga**	**Program peningkatan peran serta kepemudaan**	**Banyaknya pemuda yang ikut berperan dalam pembangunan**														
2	13	16	01	Urusan Wajib Bukan Pelayanan Dasar	Kepemudaan dan Olah Raga	Pembinaan organisasi kepemudaan	Terselenggaranya pembinaan organisasi kepemudaan														
1	**05**	**20**		**Urusan Wajib Pelayanan Dasar**	**Ketenteraman, Ketertiban Umum dan Perlindungan Masyarakat**	**Program peningkatan pemberantasan penyakit masyarakat**	**Banyaknya masyarakat yang sadar akan bahaya narkoba dan Ikut berpartisipasi dalam pemberantasan narkoba**														

PERMENDAGRI 13/RPJMD/RENSTRA/RKPD/RENJA							PERMENDAGRI 90 TAHUN 2019													
KODE				URUSAN	BIDANG URUSAN	PROGRAM/KEGIATAN	INDIKATOR	SUB KEGIATAN	INDIKATOR SUB KEG	KEGIATAN	INDIKATOR KEGIATAN	PROGRAM	INDIKATOR PROGRAM	BIDANG URUSAN	URUSAN	KODE				
1	05	20	01	Urusan Wajib Pelayanan Dasar	Ketenteraman, Ketertiban Umum dan Perlindungan Masyarakat	Penyuluhan pencegahan peredaran/ penggunaan minuman keras dan narkoba	- Penyuluhan kepada masyarakat tentang bahaya penggunaan narkoba	Pelaksanaan Koordinasi di Bidang Ketahanan Ekonomi, Sosial, Budaya dan Fasilitasi Pencegahan Penyalagunaan Narkotika, Fasilitasi Kerukunan Umat Beragama dan Penghayat Kepercayaan di Daerah	Jumlah pelajar, ASN, masyarakat yang mengikuti sosialisasi Narkoba dan pemilihan duta anti narkoba	Perumusan Kebijakan Teknis Dan Pemantapan Pelaksanaan Bidang Ketahanan Ekonomi, Sosial Dan Budaya	Terlaksananya kegiatan forum diskusi kerukunan umat beragama dan penghayat kepercayaan di daerah melalui FKUB dan FPBI	Program Pembinaan Dan Pengembangan Ketahanan Ekonomi, Sosial, Dan Budaya	Banyaknya masyarakat yang sadar akan bahaya narkoba dan ikut berpartisipasi dalam pemberantasan narkoba	Kesatuan Bangsa dan Politik	Unsur Pemerintahan Umum	8.	01.	05.	2.01	04
							- Kampanye anti narkoba													
1	**05**	**15**		**Urusan Wajib Pelayanan Dasar**	**Ketenteraman, Ketertiban Umum dan Perlindungan Masyarakat**	**Program peningkatan keamanan dan kenyamanan lingkungan**	**Terfasilitasinya Tim Wasdin dan Fungsi FKMD dalam pemantauan keamanan dan kenyamanan lingkungan**													
1	05	15	05	Urusan Wajib Pelayanan Dasar	Ketenteraman, Ketertiban Umum dan Perlindungan Masyarakat	Pengendalian keamanan lingkungan	Tim Kewaspadaan Dini PemDa dan fungsi FKDM dalam pemantauan keamanan dan kenyamanan lingkungan	Pelaksanaan Kebijakan di Bidang Kewaspadaan Dini, Kerjasama Intelijen, Pemantauan Orang Asing, Tenaga Kerja Asing dan Lembaga Asing, Kewaspadaan Perbatasan Antar Negara, Fasilitasi Kelembagaan Bidang Kewaspadaan, serta Penanganan Konflik di Daerah	Jumlah bulan terlaksananya rakor tim kewaspadaan dini pemerintah daerah kabupaten kebumen, rakor kamtibmas, evaluasi kamtibmas	Perumusan Kebijakan Teknis dan Pelaksanaan Pemantapan Kewaspadaan Nasional dan Penanganan Konflik Sosial	Banyaknya masyarakat yang paham potensi konflik dan langkah penyelesaiannya	Program Peningkatan Kewaspadaan Nasional Dan Peningkatan Kualitas Dan Fasilitasi Penanganan Konflik Sosial	Banyaknya masyarakat yang paham potensi konflik dan langkah penyelesaiannya	Kesatuan Bangsa dan Politik	Unsur Pemerintahan Umum	8.	01.	06.	2.01	03
									Jumlah orang yang mengikuti sosialisasi peningkatan kapasitas sipil dalam penyelesaian konflik sosial											
5	**01**	**01**		**Program Pendukung Operasional SKPD**	**Program Pendukung Operasional SKPD**	**Program Pelayanan Administrasi Perkantoran**	**Meningkatkan kebutuhan sarana pelayanan adminstrasi perkantoran**													

PERMENDAGRI 13/RPJMD/RENSTRA/RKPD/RENJA								PERMENDAGRI 90 TAHUN 2019												
KODE				URUSAN	BIDANG URUSAN	PROGRAM/KEGIATAN	INDIKATOR	SUB KEGIATAN	INDIKATOR SUB KEG	KEGIATAN	INDIKATOR KEGIATAN	PROGRAM	INDIKATOR PROGRAM	BIDANG URUSAN	URUSAN	KODE				
5	01	01	01	Program Pendukung Operasional SKPD	Program Pendukung Operasional SKPD	Penyediaan jasa surat menyurat	Tersedianya jasa surat menyurat (dokumen)	Penyediaan Jasa Surat Menyurat	Jumlah paket penyediaan jasa surat menyurat	Administrasi Umum	Prosentase pemenuhan kebutuhan administrasi umum	Program Penunjang Urusan Pemerintahan Daerah	Meningkatkan kebutuhan Sarana Pelayanan Administrasi Perkantoran	**XX**	**X**	**X**	**XX**	**01**	**2.03**	**01**
													Bertambahnya sarana dan prasarana aparatur yang memadai							
													Tersedianya dokumen perencanaan dan evaluasi pelaksanaan pembangunan Perangkat daerah							
5	**01**	**01**	**02**	**Program Pendukung Operasional SKPD**	**Program Pendukung Operasional SKPD**	Penyediaan jasa komunikasi, sumber daya air dan listrik	Tersedianya jasa komunikasi, sumber daya air dan listrik (bulan)	Penyediaan Jasa Komunikasi, Sumber Daya Air dan Listrik	Jumlah paket penyediaan jasa komunikasi,sumber daya air listrik	Administrasi Umum	Prosentase pemenuhan kebutuhan administrasi umum	Program Penunjang Urusan Pemerintahan Daerah	Meningkatkan kebutuhan Sarana Pelayanan Administrasi Perkantoran	**XX**	**X**	**X**	**XX**	**01**	**2.03**	**02**
													Bertambahnya sarana dan prasarana aparatur yang memadai							
													Tersedianya dokumen perencanaan dan evaluasi pelaksanaan pembangunan Perangkat daerah							
5	01	01	06	Program Pendukung Operasional SKPD	Program Pendukung Operasional SKPD	Penyediaan jasa pemeliharaan dan perizinan kendaraan dinas/operasional	Tersedianya jasa pemeliharaan dan perizinan kendaraan dinas/operasional (unit)	Penyediaan Jasa Pemeliharaan dan Perizinan Kendaraan Dinas/Operasional	Jumlah Paket Penyediaan Jasa Pemeliharaan dan Perizinan Kendaraan Dinas/Operasional	Administrasi Umum	Prosentase pemenuhan kebutuhan administrasi umum	Program Penunjang Urusan Pemerintahan Daerah	Meningkatkan kebutuhan Sarana Pelayanan Administrasi Perkantoran	**XX**	**X**	**X**	**XX**	**01**	**2.03**	**06**
						Pemeliharaan Rutin/Berkala Mobil Jabatan							Bertambahnya sarana dan prasarana aparatur yang memadai							
						Pemeliharaan Rutin/Berkala Kendaraan Dinas/Operasional							Tersedianya dokumen perencanaan dan evaluasi pelaksanaan pembangunan Perangkat daerah							

PERMENDAGRI 13/RPJMD/RENSTRA/RKPD/RENJA								PERMENDAGRI 90 TAHUN 2019												
KODE				URUSAN	BIDANG URUSAN	PROGRAM/KEGIATAN	INDIKATOR	SUB KEGIATAN	INDIKATOR SUB KEG	KEGIATAN	INDIKATOR KEGIATAN	PROGRAM	INDIKATOR PROGRAM	BIDANG URUSAN	URUSAN	KODE				
						Penyediaan jasa administrasi keuangan		Penyediaan Jasa Administrasi Keuangan	Jumlah Paket Pengelola Administrasi Keuangan	Administrasi Umum		Program Penunjang Urusan Pemerintahan Daerah	Meningkatkan kebutuhan Sarana Pelayanan Administrasi Perkantoran	**XX**	**X**	**X**	**XX**	**01**	**2.03**	**02**
													Bertambahnya sarana dan prasarana aparatur yang memadai							
													Tersedianya dokumen perencanaan dan evaluasi pelaksanaan pembangunan Perangkat daerah							
5	01	01	07	Program Pendukung Operasional SKPD	Program Pendukung Operasional SKPD	Penyediaan Jasa Administrasi Keuangan	Tersedianya jasa administrasi perkantoran (orang)	Penyediaan Jasa Administrasi Keuangan	Jumlah Paket Pengelola Administrasi Keuangan	Administrasi Umum	Prosentase pemenuhan kebutuhan administrasi umum	Program Penunjang Urusan Pemerintahan Daerah	Meningkatkan kebutuhan Sarana Pelayanan Administrasi Perkantoran	**XX**	**X**	**X**	**XX**	**01**	**2.03**	**07**
													Bertambahnya sarana dan prasarana aparatur yang memadai							
													Tersedianya dokumen perencanaan dan evaluasi pelaksanaan pembangunan Perangkat daerah							
5	01	01	08	Program Pendukung Operasional SKPD	Program Pendukung Operasional SKPD	Penyediaan jasa kebersihan kantor	Tersedianya jasa kebersihan kantor (paket)	Penyediaan Jasa Kebersihan Kantor	Jumlah Paket Penyedia Kebersihan Kantor	Administrasi Umum	Prosentase pemenuhan kebutuhan administrasi umum	Program Penunjang Urusan Pemerintahan Daerah	Meningkatkan kebutuhan Sarana Pelayanan Administrasi Perkantoran	**XX**	**X**	**X**	**XX**	**01**	**2.03**	**08**
													Bertambahnya sarana dan prasarana aparatur yang memadai							
													Tersedianya dokumen perencanaan dan evaluasi pelaksanaan pembangunan Perangkat daerah							

PERMENDAGRI 13/RPJMD/RENSTRA/RKPD/RENJA								PERMENDAGRI 90 TAHUN 2019												
KODE				URUSAN	BIDANG URUSAN	PROGRAM/KEGIATAN	INDIKATOR	SUB KEGIATAN	INDIKATOR SUB KEG	KEGIATAN	INDIKATOR KEGIATAN	PROGRAM	INDIKATOR PROGRAM	BIDANG URUSAN	URUSAN	KODE				
5	01	01	09	Program Pendukung Operasional SKPD	Program Pendukung Operasional SKPD	Penyediaan jasa perbaikan peralatan kerja	Tersedianya jasa peralatan kerja (paket)	Penyediaan Jasa Perbaikan Peralatan Kerja	Jumlah Paket Penyediaan Jasa Perbaikan Peralatan Kerja	Administrasi Umum	Prosentase pemenuhan kebutuhan administrasi umum	Program Penunjang Urusan Pemerintahan Daerah	Meningkatkan kebutuhan Sarana Pelayanan Administrasi Perkantoran	**XX**	**X**	**X**	**XX**	**01**	**2.03**	**09**
													Bertambahnya sarana dan prasarana aparatur yang memadai							
													Tersedianya dokumen perencanaan dan evaluasi pelaksanaan pembangunan Perangkat daerah							
5	01	01	10	Program Pendukung Operasional SKPD	Program Pendukung Operasional SKPD	Penyediaan alat tulis kantor	Tersedianya alat tulis kantor (Paket)	Penyediaan Alat Tulis Kantor	Jumlah Paket Penyediaan Alat Tulis Kantor	Administrasi Umum	Prosentase pemenuhan kebutuhan administrasi umum	Program Penunjang Urusan Pemerintahan Daerah	Meningkatkan kebutuhan Sarana Pelayanan Administrasi Perkantoran	**XX**	**X**	**X**	**XX**	**01**	**2.03**	**10**
													Bertambahnya sarana dan prasarana aparatur yang memadai							
													Tersedianya dokumen perencanaan dan evaluasi pelaksanaan pembangunan Perangkat daerah							
5	01	01	11	Program Pendukung Operasional SKPD	Program Pendukung Operasional SKPD	Penyediaan barang cetakan dan penggandaan	Tersedianya barang cetakan dan penggandaan (paket)	Penyediaan Barang Cetakan dan Penggandaan	Jumlah Paket Penyediaan Barang Cetakan dan Penggandaan	Administrasi Umum	Prosentase pemenuhan kebutuhan administrasi umum	Program Penunjang Urusan Pemerintahan Daerah	Meningkatkan kebutuhan Sarana Pelayanan Administrasi Perkantoran	**XX**	**X**	**X**	**XX**	**01**	**2.03**	**11**
													Bertambahnya sarana dan prasarana aparatur yang memadai							
													Tersedianya dokumen perencanaan dan evaluasi pelaksanaan pembangunan Perangkat daerah							

PERMENDAGRI 13/RPJMD/RENSTRA/RKPD/RENJA								PERMENDAGRI 90 TAHUN 2019												
KODE				URUSAN	BIDANG URUSAN	PROGRAM/KEGIATAN	INDIKATOR	SUB KEGIATAN	INDIKATOR SUB KEG	KEGIATAN	INDIKATOR KEGIATAN	PROGRAM	INDIKATOR PROGRAM	BIDANG URUSAN	URUSAN	KODE				
5	01	01	12	Program Pendukung Operasional SKPD	Program Pendukung Operasional SKPD	Penyediaan komponen instalasi listrik/penerangan bangunan kantor	Tersedianya komponen instalasi listrik/penerangan banguunan kantor (paket)	Penyediaan Komponen Instalasi Listrik/Penerangan Bangunan Kantor	Jumlah paket penyediaan komponen instalasi listrik/penerangan bangunan kantor	Administrasi Umum	Prosentase pemenuhan kebutuhan administrasi umum	Program Penunjang Urusan Pemerintahan Daerah	Meningkatkan kebutuhan Sarana Pelayanan Administrasi Perkantoran	XX	X	X	XX	01	2.03	12
													Bertambahnya sarana dan prasarana aparatur yang memadai							
													Tersedianya dokumen perencanaan dan evaluasi pelaksanaan pembangunan Perangkat daerah							
5	01	01	15	Program Pendukung Operasional SKPD	Program Pendukung Operasional SKPD	Penyediaan bahan bacaan dan peraturan perundang-undangan	Tersedianya bahan bacaan dan perundangan-undangan (bulan)	Penyediaan Bahan Bacaan dan Peraturan Perundang-Undangan	Jumlah Jenis bahan bacaan dan peraturan perundang-undangan	Administrasi Umum	Prosentase pemenuhan kebutuhan administrasi umum	Program Penunjang Urusan Pemerintahan Daerah	Meningkatkan kebutuhan Sarana Pelayanan Administrasi Perkantoran	XX	X	X	XX	01	2.03	15
													Bertambahnya sarana dan prasarana aparatur yang memadai							
													Tersedianya dokumen perencanaan dan evaluasi pelaksanaan pembangunan Perangkat daerah							
5	01	01	17	Program Pendukung Operasional SKPD	Program Pendukung Operasional SKPD	Penyediaan makanan dan minuman	Tersedianya makanan dan minuman (bulan)	Penyediaan Makanan dan Minuman	Jumlah paket penyediaan makanan dan minuman	Administrasi Umum	Prosentase pemenuhan kebutuhan administrasi umum	Program Penunjang Urusan Pemerintahan Daerah	Meningkatkan kebutuhan Sarana Pelayanan Administrasi Perkantoran	XX	X	X	XX	01	2.03	17
													Bertambahnya sarana dan prasarana aparatur yang memadai							
													Tersedianya dokumen perencanaan dan evaluasi pelaksanaan pembangunan Perangkat daerah							

PERMENDAGRI 13/RPJMD/RENSTRA/RKPD/RENJA								PERMENDAGRI 90 TAHUN 2019												
KODE				URUSAN	BIDANG URUSAN	PROGRAM/KEGIATAN	INDIKATOR	SUB KEGIATAN	INDIKATOR SUB KEG	KEGIATAN	INDIKATOR KEGIATAN	PROGRAM	INDIKATOR PROGRAM	BIDANG URUSAN	URUSAN	KODE				
5	01	01	18	Program Pendukung Operasional SKPD	Program Pendukung Operasional SKPD	Rapat-rapat koordinasi dan konsultasi ke luar daerah	Terlaksananya rapat-rapat koordinasi dan konsultasi ke luar daerah (bulan)	Rapat-Rapat Koordinasi dan Konsultasi Ke Luar Daerah	Jumlah orang Rapat-Rapat Koordinasi dan Konsultasi Ke Luar Daerah	Administrasi Umum	Prosentase pemenuhan kebutuhan administrasi umum	Program Penunjang Urusan Pemerintahan Daerah	Meningkatkan kebutuhan Sarana Pelayanan Administrasi Perkantoran	**XX**	**X**	**X**	**XX**	**01**	**2.03**	**18**
													Bertambahnya sarana dan prasarana aparatur yang memadai							
													Tersedianya dokumen perencanaan dan evaluasi pelaksanaan pembangunan Perangkat daerah							
5	01	01	20	Program Pendukung Operasional SKPD	Program Pendukung Operasional SKPD	Rapat-Rapat Koordinasi dan Konsultasi Dalam Daerah	Terlaksananya rapat-rapat koordinasi dan konsultasi dalam daerah (bulan)													
5	01	02	22	Program Pendukung Operasional SKPD	Program Pendukung Operasional SKPD	Pemeliharaan rutin/berkala gedung kantor	Jumlah perlengkapan gedung kantor yang terpelihara	Pemeliharaan Rutin/Berkala Gedung Kantor	Jumlah Paket Pemeliharaan Rutin / Berkala Gedung kantor	Administrasi Umum	Prosentase pemenuhan kebutuhan administrasi umum	Program Penunjang Urusan Pemerintahan Daerah	Meningkatkan kebutuhan Sarana Pelayanan Administrasi Perkantoran	**XX**	**X**	**X**	**XX**	**01**	**2.03**	**28**
													Bertambahnya sarana dan prasarana aparatur yang memadai							
													Tersedianya dokumen perencanaan dan evaluasi pelaksanaan pembangunan Perangkat daerah							
4	**01**	**15**		**Fungsi Penunjang Urusan Pemerintahan**	**Perencanaan Pembangunan**	**Program Pengembangan Data/Informasi**	Tersedianya dokumen perencanaan dan evaluasi pembangunan pada perangkat daerah	**Perencanaan dan Evaluasi Kinerja Perangkat Daerah**												
4	01	15	02	**Fungsi Penunjang Urusan Pemerintahan**	**Perencanaan Pembangunan**	Penyusunan dan pengumpulan data/informasi kebutuhan penyusunan dokumen perencanaan	Jumlah dokumen kebutuhan penyusunan dan pengumpulan data/ informasi kebutuhan penyusunan dokumen perencanaan	Penyusunan Renstra dan Renja Perangkat Daerah	Tersusunnya Dokumen Perencanaan (Renja, Renstra Perangkat Daerah)	Perencanaan dan Evaluasi Kinerja Perangkat Daerah	**Tersedianya dokumen perencanaan dan evaluasi pembangunan pada perangkat daerah**	Program Penunjang Urusan Pemerintahan Daerah	Meningkatkan kebutuhan Sarana Pelayanan Administrasi Perkantoran	**XX**	**X**	**X**	**XX**	**01**	**2.01**	**01**

PERMENDAGRI 13/RPJMD/RENSTRA/RKPD/RENJA								PERMENDAGRI 90 TAHUN 2019												
KODE				URUSAN	BIDANG URUSAN	PROGRAM/KEGIATAN	INDIKATOR	SUB KEGIATAN	INDIKATOR SUB KEG	KEGIATAN	INDIKATOR KEGIATAN	PROGRAM	INDIKATOR PROGRAM	BIDANG URUSAN	URUSAN	KODE				
													Bertambahnya sarana dan prasarana aparatur yang memadai							
													Tersedianya dokumen perencanaan dan evaluasi pelaksanaan pembangunan Perangkat daerah							
2	**14**	**15**		**Urusan Wajib Bukan Pelayanan Dasar**	**Statistik**	**Program pengembangan data/informasi/statistik daerah**	**Tersedianya dokumen database perangkat daerah**													
2	**14**	**15**	**01**	**Urusan Wajib Bukan Pelayanan Dasar**	**Statistik**	Kegiatan Penyusunan dan pengumpulan data statistik daerah	Jumlah data dari Kecamatan penyusunan dan pengumpulan data dan statistik daerah	Penyusunan Program dan Kegiatan Perangkat Daerah dalam Dokumen Perencanaan	jumlah tersusunnya database ormas, LSM dan Partai Politik	Perencanaan dan Evaluasi Kinerja Perangkat Daerah	**Tersedianya dokumen perencanaan dan evaluasi pembangunan pada perangkat daerah**	Program Penunjang Urusan Pemerintahan Daerah	Meningkatkan kebutuhan Sarana Pelayanan Administrasi Perkantoran	**XX**	**X**	**X**	**XX**	**01**	**2.01**	**02**
													Bertambahnya sarana dan prasarana aparatur yang memadai							
						Belanja Tidak Langsung							Tersedianya dokumen perencanaan dan evaluasi pelaksanaan pembangunan Perangkat daerah							
						Gaji/Tunjangan		Penyediaan Gaji dan Tunjangan ASN	Jumlah persen pegawai yang terbayar	**Administrasi Keuangan**	**Jumlah ASN yang mendapatkan gaji dan tunjangan**	Program Penunjang Urusan Pemerintahan Daerah	Meningkatkan kebutuhan Sarana Pelayanan Administrasi Perkantoran	**XX**	**X**	**X**	**XX**	**01**	**2.02**	**01**
													Bertambahnya sarana dan prasarana aparatur yang memadai							
													Tersedianya dokumen perencanaan dan evaluasi pelaksanaan pembangunan Perangkat daerah							

PERMENDAGRI 13/RPJMD/RENSTRA/RKPD/RENJA								PERMENDAGRI 90 TAHUN 2019												
KODE				URUSAN	BIDANG URUSAN	PROGRAM/KEGIATAN	INDIKATOR	SUB KEGIATAN	INDIKATOR SUB KEG	KEGIATAN	INDIKATOR KEGIATAN	PROGRAM	INDIKATOR PROGRAM	BIDANG URUSAN	URUSAN	KODE				
						Untuk Pembayaran Gaji K2 pengalihan dari kegiatan Penunjang Administrasi Perkantoran		Penyediaan Administrasi Pelaksanaan Tugas ASN	Jumlah paket rapat-rapat koordinas dan konsultasi ke dalam daerah	**Administrasi Keuangan**	**Jumlah ASN yang mendapatkan gaji dan tunjangan**	Program Penunjang Urusan Pemerintahan Daerah	Meningkatkan kebutuhan Sarana Pelayanan Administrasi Perkantoran	**XX**	**X**	**X**	**XX**	**01**	**2.02**	**02**
													Bertambahnya sarana dan prasarana aparatur yang memadai							
													Tersedianya dokumen perencanaan dan evaluasi pelaksanaan pembangunan Perangkat daerah							

Kebumen,

Mengetahui,
SEKRETARIS DAERAH
KABUPATEN KEBUMEN

H. AHMAD UJANG SUGIONO, S.H
Pembina Utama Madya
NIP. 196411171992011002

KEPALA BADAN PERENCANAAN DAN PENELITIAN
DAN PENGAMBANGAN DAERAH
KABUPATEN KEBUMEN

Ir. PUDJIRAHAJU
Pembina Utama Muda
NIP. 19620713 198703 2 005

KEPALA KANTOR KESATUAN BANGSA DAN POLITIK
KABUPATEN KEBUMEN

NURTAQWA SETYABUDI, S.H
Pembina Tingkat I
NIP. 19650521 199203 1009

TABEL KERJA
PEMETAAN PROGRAM DAN KEGIATAN RENSTRA/RPJMD KE DALAM PERMENDAGRI 90 TAHUN 2019

PERMENDAGRI 13/RPJMD/RENSTRA/RKPD/RENJA								PERMENDAGRI 90 TAHUN 2019 (SIMPER)												
KODE				URUSAN	BIDANG URUSAN	PROGRAM/KEGIATAN	INDIKATOR	SUB KEGIATAN	INDIKATOR SUB KEG	KEGIATAN	INDIKATOR KEGIATAN	PROGRAM	INDIKATOR PROGRAM	BIDANG URUSAN	URUSAN	KODE				
1	**05**	**15**		**Urusan Wajib Pelayanan Dasar**	**Ketenteraman, Ketertiban Umum dan Perlindungan Masyarakat**	**Program Peningkatan Keamanan dan Kenyamanan Lingkungan**	Terfasilitasinya upaya pemantauan keamanan dan kenyamanan lingkungan													
1	05	15	01	Urusan Wajib Pelayanan Dasar	Ketenteraman, Ketertiban Umum dan Perlindungan Masyarakat	Penyiapan tenaga pengendali keamanan dan kenyamanan lingkungan	Tersedianya Tenaga Bantu Pol PP dan Tenaga Harian Lepas Pemadam Kebakaran pada Satpol PP Kab. Kebumen	Pencegahan Gangguan Ketentraman dan Ketertiban Umum	Jumlah kegiatan pelaksanaan patroli dan pengawalan bupati	Penanganan Gangguan Ketenteraman dan Ketertiban Umum dalam 1 (Satu) Daerah Kabupaten/ Kota	Presentase terlaksananya pemantauan keamanan dan kenyamanan lingkungan	Program Peningkatan Ketenteraman Dan Ketertiban Umum	Terfasilitasinya upaya pemantauan keamanan dan kenyamanan lingkungan	Urusan Pemerintahan Bidang Ketenteraman Dan Ketertiban Umum Serta Perlindungan Masyarakat	Urusan Pemerintahan Wajib Yang Berkaitan Dengan Pelayanan Dasar	1	05	02.2	01	01
									umlah orang tenaga Banpol terbayar honorariumnya				Terfasilitasinya upaya pencengahan tindak kriminal							
									Jumlah orang PTT terbayar honorariumnya				Meningkatnya jumlah satlinmas							
									Jumlah kegiatan seleksi THL Banpo											
									Jumlah bulan terbayarnya bpjs kesehatan bagi 91 thl											
1	05	15	05	Urusan Wajib Pelayanan Dasar	Ketenteraman, Ketertiban Umum dan Perlindungan Masyarakat	Pengendalian Keamanan Lingkungan	Tercukupinya honorarium tim pengendalian keamanan dan kenyamanan lingkungan													
1	**05**	**16**		**Urusan Wajib Pelayanan Dasar**	**Ketenteraman, Ketertiban Umum dan Perlindungan Masyarakat**	**Program Peningkatan Ketenteraman dan Ketertiban Umum**	Persentase Pelaksanaan Kegiatan Program Peningkatan Ketenteraman dan Ketertiban Umum													
1	05	16	02	Urusan Wajib Pelayanan Dasar	Ketenteraman, Ketertiban Umum dan Perlindungan Masyarakat	Pengawasan pengendalian dan evaluasi kegiatan polisi pamong praja	Terlaksananya Pengamanan Trantibum, Pengamanan VVIP, Makan Minum Pengamanan Demo, Penertiban PKL, Reklame, PGOT, Pekat, Pembinaan Trantibum	Penindakan atas Gangguan Tibum berdasarkan Perda dan Perkada	Jumlah Penertiban PKL, Reklame, PGOT, Pekat, Pembinaan Trantibum	Penanganan Gangguan Ketenteraman dan Ketertiban Umum dalam 1 (Satu) Daerah Kabupaten/ Kota	Presentase terlaksananya pemantauan keamanan dan kenyamanan lingkungan	Program Peningkatan Ketenteraman Dan Ketertiban Umum	Persentase pelaksanaan kegiatan program peningkatan ketenteraman dan ketertiban umum	Urusan Pemerintahan Bidang Ketenteraman Dan Ketertiban Umum Serta Perlindungan Masyarakat	Urusan Pemerintahan Wajib Yang Berkaitan Dengan Pelayanan Dasar	1	05	1,19	2	2
					Ketenteraman, Ketertiban Umum dan Perlindungan Masyarakat	Pengawasan pengendalian dan evaluasi kegiatan polisi pamong praja	Terlaksananya Pengamanan Trantibum, Pengamanan VVIP, Makan Minum Pengamanan Demo, Penertiban PKL, Reklame, PGOT, Pekat, Pembinaan Trantibum serta Pengamanan Hari hari Besar Keagamaan dan Tahun Baru untuk Satpol PP, TNI dan POLRI	Kerjasama antar lembaga dan kemitraan dalam teknik pencegahan dan penanganan gangguan trantibum	Jumlah Pengamanan Hari hari Besar Keagamaan dan Tahun Baru untuk Satpol PP, TNI dan POLRI	Penanganan Gangguan Ketenteraman dan Ketertiban Umum dalam 1 (Satu) Daerah Kabupaten/ Kota	Presentase terlaksananya pemantauan keamanan dan kenyamanan lingkungan	Program Peningkatan Ketenteraman Dan Ketertiban Umum	Persentase pelaksanaan kegiatan program peningkatan ketenteraman dan ketertiban umum	Urusan Pemerintahan Bidang Ketenteraman Dan Ketertiban Umum Serta Perlindungan Masyarakat	Urusan Pemerintahan Wajib Yang Berkaitan Dengan Pelayanan Dasar	1	05	1,19	2	2

KODE				URUSAN	BIDANG URUSAN	PROGRAM/KEGIATAN	INDIKATOR	SUB KEGIATAN	INDIKATOR SUB KEG	KEGIATAN	INDIKATOR KEGIATAN	PROGRAM	INDIKATOR PROGRAM	BIDANG URUSAN	URUSAN	KODE				
1	**05**	**15**		**Urusan Wajib Pelayanan Dasar**	**Ketenteraman, Ketertiban Umum dan Perlindungan Masyarakat**	**Program Peningkatan Keamanan dan Kenyamanan Lingkungan**	Terfasilitasinya upaya pemantauan keamanan dan kenyamanan lingkungan													
1	**05**	**19**		**Urusan Wajib Pelayanan Dasar**	**Ketenteraman, Ketertiban Umum dan Perlindungan Masyarakat**	**Program Pemberdayaan masyarakat untuk menjaga ketertiban dan keamanan**	Meningkatnya jumlah satlinmas													
1	05	19	04	Urusan Wajib Pelayanan Dasar	Ketenteraman, Ketertiban Umum dan Perlindungan Masyarakat	Koordinasi Pelaksanaan Peningkatan Pengamanan dan Penegakan Ketertiban Umum	Keamanan dan ketertiban rel kereta api tanpa palang pintu, terlaksananya peran serta anggota Satlinmas dalam membantu penanganan bencana, pemberdayaan Stlinmas terlaksananya keamanan dalam pelaksanaan Pemilihan Umum	Koordinasi Penyelenggaraan Ketentraman dan Ketertiban Umum serta Perlindungan Masyarakat Tingkat Kabupaten/ Kota	Jumlah peserta pelatihan bagi kader siaga trantib	Penanganan Gangguan Ketenteraman dan Ketertiban Umum dalam 1 (Satu) Daerah Kabupaten/ Kota	Presentase terlaksananya pemantauan keamanan dan kenyamanan lingkungan	Program Peningkatan Ketenteraman Dan Ketertiban Umum	Terfasilitasinya upaya pemantauan keamanan dan kenyamanan lingkungan	Urusan Pemerintahan Bidang Ketenteraman Dan Ketertiban Umum Serta Perlindungan Masyarakat	Urusan Pemerintahan Wajib Yang Berkaitan Dengan Pelayanan Dasar	1	05	02.2	01	03
													Terfasilitasinya upaya pencengahan tindak kriminal							
													Meningkatnya jumlah satlinmas							
1	05	16	04	Urusan Wajib Pelayanan Dasar	Ketenteraman, Ketertiban Umum dan Perlindungan Masyarakat	Peningkatan Kapasitas Aparat dalam rangka pelaksanaan siskamswakarsa di daerah	Terlaksananya pengamanan Pilkades, Pilgub, Pileg Pilpres Pelantikan Bupati dan Wakil Bupati dengan tertib dan lancar, pemberdayaan linmas													
1	**05**	**15**		**Urusan Wajib Pelayanan Dasar**	**Ketenteraman, Ketertiban Umum dan Perlindungan Masyarakat**	**Program Peningkatan Keamanan dan Kenyamanan Lingkungan**	Terfasilitasinya upaya pemantauan keamanan dan kenyamanan lingkungan													
1	05	15	15	Urusan Wajib Pelayanan Dasar	Ketenteraman, Ketertiban Umum dan Perlindungan Masyarakat	Pembinaan Anggota Linmas	Pengukuhan danton dan kasat linmas desa, 920 orang, pengerahan pendayagunaan anggota linmas	Pemberdayaan Perlindungan Masyarakat dalam Rangka Ketentraman dan Ketertiban Umum	Jumlah anggota linmas meningkat ketrampilannya	Penanganan Gangguan Ketenteraman dan Ketertiban Umum dalam 1 (Satu) Daerah Kabupaten/ Kota	Presentase terlaksananya pemantauan keamanan dan kenyamanan lingkungan	Program Peningkatan Ketenteraman Dan Ketertiban Umum	Terfasilitasinya upaya pemantauan keamanan dan kenyamanan lingkungan	Urusan Pemerintahan Bidang Ketenteraman Dan Ketertiban Umum Serta Perlindungan Masyarakat	Urusan Pemerintahan Wajib Yang Berkaitan Dengan Pelayanan Dasar	1	05	02.2	01	04
									Jumlah anggota linmas meninggal yang tersantuni				Terfasilitasinya upaya pencengahan tindak kriminal							
													Meningkatnya jumlah satlinmas							
													Meningkatnya jumlah satlinmas							
1	**05**	**15**		**Urusan Wajib Pelayanan Dasar**	**Ketenteraman, Ketertiban Umum dan Perlindungan Masyarakat**	**Program Peningkatan Keamanan dan Kenyamanan Lingkungan**	Terfasilitasinya upaya pemantauan keamanan dan kenyamanan lingkungan													

KODE				URUSAN	BIDANG URUSAN	PROGRAM/KEGIATAN	INDIKATOR	SUB KEGIATAN	INDIKATOR SUB KEG	KEGIATAN	INDIKATOR KEGIATAN	PROGRAM	INDIKATOR PROGRAM	BIDANG URUSAN	URUSAN	KODE				
1	**05**	**15**		**Urusan Wajib Pelayanan Dasar**	**Ketenteraman, Ketertiban Umum dan Perlindungan Masyarakat**	**Program Peningkatan Keamanan dan Kenyamanan Lingkungan**	Terfasilitasinya upaya pemantauan keamanan dan kenyamanan lingkungan													
1	05	15	16	Urusan Wajib Pelayanan Dasar	Ketenteraman, Ketertiban Umum dan Perlindungan Masyarakat	Pelatihan Anggota Linmas	Terlaksananya pelatihan anggota Linmas Desa, pengiriman anggota Linmas ke tingkat provinsi	Peningkatan Kapasitas SDM Satpol Polisi Pamongpraja dan Satuan Perlindungan Masyarakat termasuk dalam Pelaksanaan Tugas yang Bernuansa Hak Asasi Manusia	Jumlah anggota satlinmas yang terlatih siaga kebencanaan pada tiap desa dari 26 kecamatan	Penanganan Gangguan Ketenteraman dan Ketertiban Umum dalam 1 (Satu) Daerah Kabupaten/ Kota	Presentase terlaksananya pemantauan keamanan dan kenyamanan lingkungan	Program Peningkatan Ketenteraman Dan Ketertiban Umum	Terfasilitasinya upaya pemantauan keamanan dan kenyamanan lingkungan	Urusan Pemerintahan Bidang Ketenteraman Dan Ketertiban Umum Serta Perlindungan Masyarakat	Urusan Pemerintahan Wajib Yang Berkaitan Dengan Pelayanan Dasar	1	05	02.2	01	05
									Jumlah kasi trantib yang terlatih siaga kebencanaan pada 26 kecamatan				Terfasilitasinya upaya pencengahan tindak kriminal							
													Meningkatnya jumlah satlinmas							
1	05	16	01	Urusan Wajib Pelayanan Dasar	Ketenteraman, Ketertiban Umum dan Perlindungan Masyarakat	Sosialisasi Peraturan Perundang-undangan	Pembinaan, Penyuluhan dan/atau Pengawasan bagi masyarakat rawan melanggar Perda dan Perkada	Sosialisasi Penegakan Peraturan Daerah dan Peraturan Bupati/Walikota	Jumlah sosialisasi/penyuluhan/ pembinaan perda dan atau perkada untuk masyarakat/badan hukum/badan usaha yang rawan melanggar perda dan/atau perkada	Penegakan Perda Kabupaten/Kota dan Peraturan Bupati/Walikota	Persentase terlaksananya kegiatan upaya pencegahan tindak kriminal	Program Peningkatan Ketenteraman Dan Ketertiban Umum	Terfasilitasinya upaya pemantauan keamanan dan kenyamanan lingkungan	Urusan Pemerintahan Bidang Ketenteraman Dan Ketertiban Umum Serta Perlindungan Masyarakat	Urusan Pemerintahan Wajib Yang Berkaitan Dengan Pelayanan Dasar	1	05	02.2	02	01
													Terfasilitasinya upaya pencengahan tindak kriminal							
													Meningkatnya jumlah satlinmas							
1	05	16	08	Urusan Wajib Pelayanan Dasar	Ketenteraman, Ketertiban Umum dan Perlindungan Masyarakat	Pengawasan dan Penertiban Cukai Rokok Palsu	Terlaksananya penertiban operasi peredaran rokok palsu di wilayah Kabupaten Kebumen	Pengawasan atas Kepatuhan terhadap Pelaksanaan Peraturan Daerah dan Peraturan Bupati/Walikota	Jumlah pengawasan atas kepatuhan terhadap pelaksanaan perda, dan / atau perbup untuk masyarakat/badan hukum/badan usaha	Penegakan Perda Kabupaten/Kota dan Peraturan Bupati/Walikota	Persentase terlaksananya kegiatan upaya pencegahan tindak kriminal	Program Peningkatan Ketenteraman Dan Ketertiban Umum	Terfasilitasinya upaya pemantauan keamanan dan kenyamanan lingkungan	Urusan Pemerintahan Bidang Ketenteraman Dan Ketertiban Umum Serta Perlindungan Masyarakat	Urusan Pemerintahan Wajib Yang Berkaitan Dengan Pelayanan Dasar	1	05	02.2	02	02
													Terfasilitasinya upaya pencengahan tindak kriminal							
													Meningkatnya jumlah satlinmas							
1	05	16	07	Urusan Wajib Pelayanan Dasar	Ketenteraman, Ketertiban Umum dan Perlindungan Masyarakat	Penegakan Peraturan Daerah	Terlaksananya operasi dan koordinasi upaya penegakan Perda dan Perkada, serta penanganan kusus	Penanganan atas Pelanggaran Peraturan Daerah dan Peraturan Peraturan Bupati/Walikota	umlah jenis Perda yang diprioritaskan untuk ditegakkan	Penegakan Perda Kabupaten/Kota dan Peraturan Bupati/Walikota	Persentase terlaksananya kegiatan upaya pencegahan tindak kriminal	Program Peningkatan Ketenteraman Dan Ketertiban Umum	Terfasilitasinya upaya pemantauan keamanan dan kenyamanan lingkungan	Urusan Pemerintahan Bidang Ketenteraman Dan Ketertiban Umum Serta Perlindungan Masyarakat	Urusan Pemerintahan Wajib Yang Berkaitan Dengan Pelayanan Dasar	1	05	02.2	02	03
									Jumlah koordinasi/operasi penegakan perda				Terfasilitasinya upaya pencengahan tindak kriminal							
									Jumlah kegiatan kerjasama penegakan perda dengan TNI, Polri, dan OPD lain				Meningkatnya jumlah satlinmas							

KODE				URUSAN	BIDANG URUSAN	PROGRAM/KEGIATAN	INDIKATOR	SUB KEGIATAN	INDIKATOR SUB KEG	KEGIATAN	INDIKATOR KEGIATAN	PROGRAM	INDIKATOR PROGRAM	BIDANG URUSAN	URUSAN	KODE				
1	**05**	**15**		**Urusan Wajib Pelayanan Dasar**	**Ketenteraman, Ketertiban Umum dan Perlindungan Masyarakat**	**Program Peningkatan Keamanan dan Kenyamanan Lingkungan**	Terfasilitasinya upaya pemantauan keamanan dan kenyamanan lingkungan													
									Jumlah penyelidikan/deteksi dini pelanggaran perda										
4	05	26	04	Fungsi Penunjang Urusan Pemerintahan	Fungsi Lainnya		Terlaksananya Binluhwas Perda dan Perkada													
1	04	19	04	Urusan Wajib Pelayanan Dasa	Perumahan Rakyat dan Kawasan Permukiman	Pengawasan Pelaksanaan Kebijakan Pencegahan Kebakaran	Terlaksananya Pendataan dan sosialisasi apar/hidran di masyarakat dan dunia usaha	Pencegahan Kebakaran dalam Daerah Kabupaten/ Kota	Jumlah anggota masyarakat, OPD dan dunia usaha bertambah pemahaman tentang penanggulangan kebakaran	Pencegahan, Pengendalian, Pemadaman, Penyelamatan, dan Penanganan Bahan Berbahaya dan Beracun Kebakaran dalam Daerah Kabupaten/ Kota	Jumlah anggota masyarakat, OPD, dan dunia usaha yang meningkat pemahamannya tentang penanggulangan kebakaran; Jumlah penambahan sarpras damkar ; Jumlah kegiatan penanggulangan kebakaran; Jumlah THL terbayar honorariumnya; Jumlah kali kegiatan penyelamatan/evakuasi non kebakaran dapat terbiayai	Program Penanggulangan Kebakaran	Respon time terhadap penanggulangan bencana dan kebakaran	Urusan Pemerintahan Bidang Ketenteraman Dan Ketertiban Umum Serta Perlindungan Masyarakat	Urusan Pemerintahan Wajib Yang Berkaitan Dengan Pelayanan Dasar	1	05	04.2	01	01
									Jumlah penambahan peralatan damkar dan penyelamatan				kesiapsiagaan Pencegahan bahaya kebakaran di lokasi kelembagaan pemerintah, sekolah dan Dunia Usaha								
1	04	19	05	Urusan Wajib Pelayanan Dasa	Perumahan Rakyat dan Kawasan Permukiman	Kegiatan pendidikan dan pelatihan pertolongan dan pencegahan kebakaran	Terselenggaranya pelatihan pencegahan dan penaggulangan kebakaran													
								Pemadaman dan Pengendalian Kebakaran dalam Daerah Kabupaten/ Kota	Jumlah kegiatan penanggulangan kebakaran	Pencegahan, Pengendalian, Pemadaman, Penyelamatan, dan Penanganan Bahan Berbahaya dan Beracun Kebakaran dalam Daerah Kabupaten/ Kota	Jumlah anggota masyarakat, OPD, dan dunia usaha yang meningkat pemahamannya tentang penanggulangan kebakaran; Jumlah penambahan sarpras damkar ; Jumlah kegiatan penanggulangan kebakaran; Jumlah THL terbayar honorariumnya; Jumlah kali kegiatan penyelamatan/evakuasi non kebakaran dapat terbiayai	Program Penanggulangan Kebakaran	Respon time terhadap penanggulangan bencana dan kebakaran	Urusan Pemerintahan Bidang Ketenteraman Dan Ketertiban Umum Serta Perlindungan Masyarakat	Urusan Pemerintahan Wajib Yang Berkaitan Dengan Pelayanan Dasar	1	05	04.2	01	02

KODE				URUSAN	BIDANG URUSAN	PROGRAM/KEGIATAN	INDIKATOR	SUB KEGIATAN	INDIKATOR SUB KEG	KEGIATAN	INDIKATOR KEGIATAN	PROGRAM	INDIKATOR PROGRAM	BIDANG URUSAN	URUSAN	KODE				
1	**05**	**15**		**Urusan Wajib Pelayanan Dasar**	**Ketenteraman, Ketertiban Umum dan Perlindungan Masyarakat**	**Program Peningkatan Keamanan dan Kenyamanan Lingkungan**	Terfasilitasinya upaya pemantauan keamanan dan kenyamanan lingkungan													
									Jumlah THL terbayar honorariumnya				kesiapsiagaan Pencegahan bahaya kebakaran di lokasi kelembagaan pemerintah, sekolah dan Dunia Usaha							
									Terbayarnya bpjs kesehatan thl damkar 67 orang											
								Penyelamatan dan Evakuasi Korban Kebakaran dan Non Kebakaran	Jumlah kali kegiatan penyelamatan/evakuasi non kebakaran dapat terbiayai	Pencegahan, Pengendalian, Pemadaman, Penyelamatan, dan Penanganan Bahan Berbahaya dan Beracun Kebakaran dalam Daerah Kabupaten/ Kota	Jumlah anggota masyarakat, OPD, dan dunia usaha yang meningkat pemahamannya tentang penanggulangan kebakaran; Jumlah penambahan sarpras damkar ; Jumlah kegiatan penanggulangan kebakaran; Jumlah THL terbayar honorariumnya; Jumlah kali kegiatan penyelamatan/evakuasi non kebakaran dapat terbiayai	Program Penanggulangan Kebakaran	Respon time terhadap penanggulangan bencana dan kebakaran	Urusan Pemerintahan Bidang Ketenteraman Dan Ketertiban Umum Serta Perlindungan Masyarakat	Urusan Pemerintahan Wajib Yang Berkaitan Dengan Pelayanan Dasar	1	05	04.2	01	03
													kesiapsiagaan Pencegahan bahaya kebakaran di lokasi kelembagaan pemerintah, sekolah dan Dunia Usaha							
					Ketenteraman, Ketertiban Umum dan Perlindungan Masyarakat	**Program Peningkatan Ketenteraman dan Ketertiban Umum**	Persentase Pelaksanaan Kegiatan Program Peningkatan Ketenteraman dan Ketertiban Umum													
					Ketenteraman, Ketertiban Umum dan Perlindungan Masyarakat	Pengawasan pengendalian dan evaluasi kegiatan polisi pamong praja	Terlaksananya Pengamanan Trantibum, Pengamanan VVIP, Makan Minum Pengamanan Demo, Penertiban PKL, Reklame, PGOT, Pekat, Pembinaan Trantibum serta Pengamanan Hari hari Besar Keagamaan dan Tahun Baru untuk Satpol PP, TNI dan POLRI	Kerjasama antar Lembaga dan Kemitraan dalam Teknik Pencegahan dan Penanganan Gangguan Ketentraman dan Ketertiban Umum	Jumlah kegiatan pengamanan hari-hari besar keagamaan dan tahun baru	Penanganan Gangguan Ketenteraman dan Ketertiban Umum dalam 1 (Satu) Daerah Kabupaten/ Kota	Presentase terlaksananya pemantauan keamanan dan kenyamanan lingkungan	Program Peningkatan Ketenteraman Dan Ketertiban Umum	Terfasilitasinya upaya pemantauan keamanan dan kenyamanan lingkungan	Urusan Pemerintahan Bidang Ketenteraman Dan Ketertiban Umum Serta Perlindungan Masyarakat	Urusan Pemerintahan Wajib Yang Berkaitan Dengan Pelayanan Dasar	1	05	02.2	01	07
													Terfasilitasinya upaya pencengahan tindak kriminal							
													Meningkatnya jumlah satlinmas							

KODE				URUSAN	BIDANG URUSAN	PROGRAM/KEGIATAN	INDIKATOR	SUB KEGIATAN	INDIKATOR SUB KEG	KEGIATAN	INDIKATOR KEGIATAN	PROGRAM	INDIKATOR PROGRAM	BIDANG URUSAN	URUSAN	KODE				
1	**05**	**15**		**Urusan Wajib Pelayanan Dasar**	**Ketenteraman, Ketertiban Umum dan Perlindungan Masyarakat**	**Program Peningkatan Keamanan dan Kenyamanan Lingkungan**	Terfasilitasinya upaya pemantauan keamanan dan kenyamanan lingkungan													
5	**01**	**01**		**Program Pendukung Operasional SKPD**	**Program Pendukung Operasional SKPD**	**Program Pelayanan Administrasi Perkantoran**														
5	01	01	01	Program Pendukung Operasional SKPD	Program Pendukung Operasional SKPD	Penyediaan jasa surat menyurat	Tersedianya jasa surat menyurat (dokumen)	Penyediaan Jasa Surat Menyurat	Jumlah paket penyediaan jasa surat menyurat	Administrasi Umum	Prosentase pemenuhan kebutuhan administrasi umum	Program Penunjang Urusan Pemerintahan Daerah	Meningkatkan kebutuhan Sarana Pelayanan Administrasi Perkantoran	XX	X	X	XX	01	2.03	01
													Bertambahnya sarana dan prasarana aparatur yang memadai							
													Tersedianya dokumen perencanaan dan evaluasi pelaksanaan pembangunan Perangkat daerah							
5	01	01	02	Program Pendukung Operasional SKPD	Program Pendukung Operasional SKPD	Penyediaan jasa komunikasi, sumber daya air dan listrik	Tersedianya jasa komunikasi, sumber daya air dan listrik (bulan)	Penyediaan Jasa Komunikasi, Sumber Daya Air dan Listrik	Jumlah paket pemenuhan belanja jasa telepon, air dan listrik untuk 3 pos damkar dan 1 induk	Administrasi Umum	Prosentase pemenuhan kebutuhan administrasi umum	Program Penunjang Urusan Pemerintahan Daerah	Meningkatkan kebutuhan Sarana Pelayanan Administrasi Perkantoran	XX	X	X	XX	01	2.03	02
													Bertambahnya sarana dan prasarana aparatur yang memadai							
													Tersedianya dokumen perencanaan dan evaluasi pelaksanaan pembangunan Perangkat daerah							
5	01	01	06	Program Pendukung Operasional SKPD	Program Pendukung Operasional SKPD	Penyediaan jasa pemeliharaan dan perizinan kendaraan dinas/operasional	Tersedianya jasa pemeliharaan dan perizinan kendaraan dinas/operasional (unit)	Penyediaan Jasa Pemeliharaan dan Perizinan Kendaraan Dinas/Operasional	Jumlah paket jasa pemeliharaan kendaraan mobil, roda dua, dan perizinannya	Administrasi Umum	Prosentase pemenuhan kebutuhan administrasi umum	Program Penunjang Urusan Pemerintahan Daerah	Meningkatkan kebutuhan Sarana Pelayanan Administrasi Perkantoran	XX	X	X	XX	01	2.03	06
													Bertambahnya sarana dan prasarana aparatur yang memadai							
													Tersedianya dokumen perencanaan dan evaluasi pelaksanaan pembangunan Perangkat daerah							
5	01	01	07	Program Pendukung Operasional SKPD	Program Pendukung Operasional SKPD	Penyediaan Jasa Administrasi Keuangan	Tersedianya jasa administrasi perkantoran (orang)	Penyediaan Jasa Administrasi Keuangan	Jumlah orang pemenuhan jasa administrasi keuangan OPD	Administrasi Umum	Prosentase pemenuhan kebutuhan administrasi umum	Program Penunjang Urusan Pemerintahan Daerah	Meningkatkan kebutuhan Sarana Pelayanan Administrasi Perkantoran	XX	X	X	XX	01	2.03	07

KODE				URUSAN	BIDANG URUSAN	PROGRAM/KEGIATAN	INDIKATOR	SUB KEGIATAN	INDIKATOR SUB KEG	KEGIATAN	INDIKATOR KEGIATAN	PROGRAM	INDIKATOR PROGRAM	BIDANG URUSAN	URUSAN	KODE				
1	**05**	**15**		**Urusan Wajib Pelayanan Dasar**	**Ketenteraman, Ketertiban Umum dan Perlindungan Masyarakat**	**Program Peningkatan Keamanan dan Kenyamanan Lingkungan**	Terfasilitasinya upaya pemantauan keamanan dan kenyamanan lingkungan													
													Bertambahnya sarana dan prasarana aparatur yang memadai							
													Tersedianya dokumen perencanaan dan evaluasi pelaksanaan pembangunan Perangkat daerah							
5	01	01	08	Program Pendukung Operasional SKPD	Program Pendukung Operasional SKPD	Penyediaan jasa kebersihan kantor	Tersedianya jasa kebersihan kantor (paket)	Penyediaan Jasa Kebersihan Kantor	Jumlah orang pemenuhan jasa administrasi keuangan OPD	Administrasi Umum	Prosentase pemenuhan kebutuhan administrasi umum	Program Penunjang Urusan Pemerintahan Daerah	Meningkatkan kebutuhan Sarana Pelayanan Administrasi Perkantoran	XX	X	X	XX	01	2.03	08
													Bertambahnya sarana dan prasarana aparatur yang memadai							
													Tersedianya dokumen perencanaan dan evaluasi pelaksanaan pembangunan Perangkat daerah							
5	01	01	09	Program Pendukung Operasional SKPD	Program Pendukung Operasional SKPD	Penyediaan jasa perbaikan peralatan kerja	Tersedianya jasa peralatan kerja (paket)	Penyediaan Jasa Perbaikan Peralatan Kerja	Jumlah paket service peralatan, printer komputer dan laptop	Administrasi Umum	Prosentase pemenuhan kebutuhan administrasi umum	Program Penunjang Urusan Pemerintahan Daerah	Meningkatkan kebutuhan Sarana Pelayanan Administrasi Perkantoran	XX	X	X	XX	01	2.03	09
													Bertambahnya sarana dan prasarana aparatur yang memadai							
													Tersedianya dokumen perencanaan dan evaluasi pelaksanaan pembangunan Perangkat daerah							
5	01	01	10	Program Pendukung Operasional SKPD	Program Pendukung Operasional SKPD	Penyediaan alat tulis kantor	Tersedianya alat tulis kantor (Paket)	Penyediaan Alat Tulis Kantor	Jumlah paket pemenuhan kebutuhan ATK kegiatan	Administrasi Umum	Prosentase pemenuhan kebutuhan administrasi umum	Program Penunjang Urusan Pemerintahan Daerah	Meningkatkan kebutuhan Sarana Pelayanan Administrasi Perkantoran	XX	X	X	XX	01	2.03	10
													Bertambahnya sarana dan prasarana aparatur yang memadai							

KODE				URUSAN	BIDANG URUSAN	PROGRAM/KEGIATAN	INDIKATOR	SUB KEGIATAN	INDIKATOR SUB KEG	KEGIATAN	INDIKATOR KEGIATAN	PROGRAM	INDIKATOR PROGRAM	BIDANG URUSAN	URUSAN	KODE				
1	**05**	**15**		**Urusan Wajib Pelayanan Dasar**	**Ketenteraman, Ketertiban Umum dan Perlindungan Masyarakat**	**Program Peningkatan Keamanan dan Kenyamanan Lingkungan**	Terfasilitasinya upaya pemantauan keamanan dan kenyamanan lingkungan													
													Tersedianya dokumen perencanaan dan evaluasi pelaksanaan pembangunan Perangkat daerah							
5	01	01	11	Program Pendukung Operasional SKPD	Program Pendukung Operasional SKPD	Penyediaan barang cetakan dan penggandaan	Tersedianya barang cetakan dan penggandaan (paket)	Penyediaan Barang Cetakan dan Penggandaan	Jumlah paket ketersediaan cetak banner, blanko, dan penggandaan	Administrasi Umum	Prosentase pemenuhan kebutuhan administrasi umum	Program Penunjang Urusan Pemerintahan Daerah	Meningkatkan kebutuhan Sarana Pelayanan Administrasi Perkantoran	XX	X	X	XX	01	2.03	11
													Bertambahnya sarana dan prasarana aparatur yang memadai							
													Tersedianya dokumen perencanaan dan evaluasi pelaksanaan pembangunan Perangkat daerah							
5	01	01	12	Program Pendukung Operasional SKPD	Program Pendukung Operasional SKPD	Penyediaan komponen instalasi listrik/penerangan bangunan kantor	Tersedianya komponen instalasi listrik/penerangan banguunan kantor (paket)	Penyediaan Komponen Instalasi Listrik/Penerangan Bangunan Kantor	Jumlah paket pemenuhan kebutuhan belanja alat listrik untuk induk dan 3 pos damkar	Administrasi Umum	Prosentase pemenuhan kebutuhan administrasi umum	Program Penunjang Urusan Pemerintahan Daerah	Meningkatkan kebutuhan Sarana Pelayanan Administrasi Perkantoran	XX	X	X	XX	01	2.03	12
													Bertambahnya sarana dan prasarana aparatur yang memadai							
													Tersedianya dokumen perencanaan dan evaluasi pelaksanaan pembangunan Perangkat daerah							
5	01	01	15	Program Pendukung Operasional SKPD	Program Pendukung Operasional SKPD	Penyediaan bahan bacaan dan peraturan perundang-undangan	Tersedianya bahan bacaan dan perundangan-undangan (bulan)	Penyediaan Bahan Bacaan dan Peraturan Perundang-Undangan	Jumlah paket belanja koran dan majalah	Administrasi Umum	Prosentase pemenuhan kebutuhan administrasi umum	Program Penunjang Urusan Pemerintahan Daerah	Meningkatkan kebutuhan Sarana Pelayanan Administrasi Perkantoran	XX	X	X	XX	01	2.03	15
													Bertambahnya sarana dan prasarana aparatur yang memadai							
													Tersedianya dokumen perencanaan dan evaluasi pelaksanaan pembangunan Perangkat daerah							

KODE				URUSAN	BIDANG URUSAN	PROGRAM/KEGIATAN	INDIKATOR	SUB KEGIATAN	INDIKATOR SUB KEG	KEGIATAN	INDIKATOR KEGIATAN	PROGRAM	INDIKATOR PROGRAM	BIDANG URUSAN	URUSAN	KODE				
1	**05**	**15**		**Urusan Wajib Pelayanan Dasar**	**Ketenteraman, Ketertiban Umum dan Perlindungan Masyarakat**	**Program Peningkatan Keamanan dan Kenyamanan Lingkungan**	Terfasilitasinya upaya pemantauan keamanan dan kenyamanan lingkungan													
5	01	01	17	Program Pendukung Operasional SKPD	Program Pendukung Operasional SKPD	Penyediaan makanan dan minuman	Tersedianya makanan dan minuman (bulan)	Penyediaan Makanan dan Minuman	Jumlah paket pemenuhan belanja makan dan minum rapat dan tamu	Administrasi Umum	Prosentase pemenuhan kebutuhan administrasi umum	Program Penunjang Urusan Pemerintahan Daerah	Meningkatkan kebutuhan Sarana Pelayanan Administrasi Perkantoran	XX	X	X	XX	01	2.03	17
													Bertambahnya sarana dan prasarana aparatur yang memadai							
													Tersedianya dokumen perencanaan dan evaluasi pelaksanaan pembangunan Perangkat daerah							
5	01	01	18	Program Pendukung Operasional SKPD	Program Pendukung Operasional SKPD	Rapat-rapat koordinasi dan konsultasi ke luar daerah	Terlaksananya rapat-rapat koordinasi dan konsultasi ke luar daerah (bulan)	Rapat-Rapat Koordinasi dan Konsultasi Ke Luar Daerah	Jumlah paket pemenuhan rapat-rapat konsultasi ke luar daerah	Administrasi Umum	Prosentase pemenuhan kebutuhan administrasi umum	Program Penunjang Urusan Pemerintahan Daerah	Meningkatkan kebutuhan Sarana Pelayanan Administrasi Perkantoran	XX	X	X	XX	01	2.03	18
													Bertambahnya sarana dan prasarana aparatur yang memadai							
													Tersedianya dokumen perencanaan dan evaluasi pelaksanaan pembangunan Perangkat daerah							
5	01	01	19	Program Pendukung Operasional SKPD	Program Pendukung Operasional SKPD	Penunjang Administrasi Perkantoran	Tersedianya jasa penunjang administrasi perkantoran													
5	01	01	20	Program Pendukung Operasional SKPD	Program Pendukung Operasional SKPD	Rapat-Rapat Koordinasi dan Konsultasi Dalam Daerah	Terlaksananya rapat-rapat koordinasi dan konsultasi dalam daerah (bulan)													
5	**01**	**02**		**Program Pendukung Operasional SKPD**	**Program Pendukung Operasional SKPD**	**Program Peningkatan Sarana dan Prasarana Aparatur**														
5	01	02	05	Program Pendukung Operasional SKPD	Program Pendukung Operasional SKPD	Pengadaan Kendaraan Dinas Operasional	Pengadaan kendaraan dinas operasional (roda 4), Pengadaan kendaraan dinas roda 2	Pengadaan Kendaraan Dinas/Operasional	Jumlah unit pengadaan mobil damkar	Administrasi Umum	Prosentase pemenuhan kebutuhan administrasi umum	Program Penunjang Urusan Pemerintahan Daerah	Meningkatkan kebutuhan Sarana Pelayanan Administrasi Perkantoran	XX	X	X	XX	01	2.03	20
													Bertambahnya sarana dan prasarana aparatur yang memadai							
													Tersedianya dokumen perencanaan dan evaluasi pelaksanaan pembangunan Perangkat daerah							

KODE				URUSAN	BIDANG URUSAN	PROGRAM/KEGIATAN	INDIKATOR	SUB KEGIATAN	INDIKATOR SUB KEG	KEGIATAN	INDIKATOR KEGIATAN	PROGRAM	INDIKATOR PROGRAM	BIDANG URUSAN	URUSAN	KODE				
1	**05**	**15**		**Urusan Wajib Pelayanan Dasar**	**Ketenteraman, Ketertiban Umum dan Perlindungan Masyarakat**	**Program Peningkatan Keamanan dan Kenyamanan Lingkungan**	Terfasilitasinya upaya pemantauan keamanan dan kenyamanan lingkungan													
5	01	02	07	Program Pendukung Operasional SKPD	Program Pendukung Operasional SKPD	Pengadaan Perlengkapan Gedung Kantor	Jumlah perlengkapan gedung kantor yang diadakan	Pengadaan Perlengkapan Gedung Kantor	Jumlah tercukupinya pengadaan gorden kantor	Administrasi Umum	Prosentase pemenuhan kebutuhan administrasi umum	Program Penunjang Urusan Pemerintahan Daerah	Meningkatkan kebutuhan Sarana Pelayanan Administrasi Perkantoran	XX	X	X	XX	01	2.03	22
													Bertambahnya sarana dan prasarana aparatur yang memadai							
													Tersedianya dokumen perencanaan dan evaluasi pelaksanaan pembangunan Perangkat daerah							
5	01	02	09	Program Pendukung Operasional SKPD	Program Pendukung Operasional SKPD	Pengadaan peralatan gedung kantor	Jumlah peralatan gedung kantor yang diadakan	Pengadaan Peralatan Gedung Kantor	Jumlah unit pengadaan laptop	Administrasi Umum	Prosentase pemenuhan kebutuhan administrasi umum	Program Penunjang Urusan Pemerintahan Daerah	Meningkatkan kebutuhan Sarana Pelayanan Administrasi Perkantoran	XX	X	X	XX	01	2.03	24
									Jumlah unit pengadaan rak arsip				Bertambahnya sarana dan prasarana aparatur yang memadai							
									Jumlah unit Personal Computer				Tersedianya dokumen perencanaan dan evaluasi pelaksanaan pembangunan Perangkat daerah							
									Jumlah unit Drone DJI Mavic											
								Pengadaan Mebeleur	Jumlah unit pengadaan tenda peleton dan regu	Administrasi Umum	Prosentase pemenuhan kebutuhan administrasi umum	Program Penunjang Urusan Pemerintahan Daerah	Meningkatkan kebutuhan Sarana Pelayanan Administrasi Perkantoran	XX	X	X	XX	01	2.03	25
													Bertambahnya sarana dan prasarana aparatur yang memadai							
													Tersedianya dokumen perencanaan dan evaluasi pelaksanaan pembangunan Perangkat daerah							
5	01	02	22	Program Pendukung Operasional SKPD	Program Pendukung Operasional SKPD	Pemeliharaan rutin/berkala gedung kantor	Jumlah perlengkapan gedung kantor yang terpelihara	Pemeliharaan Rutin/Berkala Gedung Kantor	Jumlah unit gedung kantor tercukupi pemeliharaannya	Administrasi Umum	Prosentase pemenuhan kebutuhan administrasi umum	Program Penunjang Urusan Pemerintahan Daerah	Meningkatkan kebutuhan Sarana Pelayanan Administrasi Perkantoran	XX	X	X	XX	01	2.03	28

KODE				URUSAN	BIDANG URUSAN	PROGRAM/KEGIATAN	INDIKATOR	SUB KEGIATAN	INDIKATOR SUB KEG	KEGIATAN	INDIKATOR KEGIATAN	PROGRAM	INDIKATOR PROGRAM	BIDANG URUSAN	URUSAN	KODE				
1	**05**	**15**		**Urusan Wajib Pelayanan Dasar**	**Ketenteraman, Ketertiban Umum dan Perlindungan Masyarakat**	**Program Peningkatan Keamanan dan Kenyamanan Lingkungan**	Terfasilitasinya upaya pemantauan keamanan dan kenyamanan lingkungan													
													Bertambahnya sarana dan prasarana aparatur yang memadai							
													Tersedianya dokumen perencanaan dan evaluasi pelaksanaan pembangunan Perangkat daerah							
								Rehabilitasi Sedang/Berat Rumah Gedung Kantor	Jumlah unit tercukupinya pengadaan canopy tempat parkir kantor Satpol PP Kab Kebumen	Administrasi Umum	Prosentase pemenuhan kebutuhan administrasi umum	Program Penunjang Urusan Pemerintahan Daerah	Meningkatkan kebutuhan Sarana Pelayanan Administrasi Perkantoran	XX	X	X	XX	01	2.03	38
									Jumlah unit terbangunnya tangga disabilitas kantor Satpol PP Kab Kebumen				Bertambahnya sarana dan prasarana aparatur yang memadai							
													Tersedianya dokumen perencanaan dan evaluasi pelaksanaan pembangunan Perangkat daerah							
4	**01**	**15**		**Fungsi Penunjang Urusan Pemerintahan**	**Perencanaan Pembangunan**	**Program Pengembangan Data/Informasi**	Tersedianya dokumen perencanaan dan evaluasi pembangunan pada perangkat daerah	Perencanaan dan Evaluasi Kinerja Perangkat Daerah												
4	01	15	02	Fungsi Penunjang Urusan Pemerintahan	Perencanaan Pembangunan	Penyusunan dan pengumpulan data/informasi kebutuhan penyusunan dokumen perencanaan	Jumlah dokumen penyusunan dan pengumpulan data/ informasi kebutuhan penyusunan dokumen perencanaan	Penyusunan Renstra dan Renja Perangkat Daerah	Tersusunnya Dokumen Perencanaan (Renja, Renstra Perangkat Daerah)	Perencanaan dan Evaluasi Kinerja Perangkat Daerah	Tersedianya dokumen perencanaan dan evaluasi pembangunan pada perangkat daerah	Program Penunjang Urusan Pemerintahan Daerah	Meningkatkan kebutuhan Sarana Pelayanan Administrasi Perkantoran	XX	X	X	XX	01	2.01	01
													Bertambahnya sarana dan prasarana aparatur yang memadai							
													Tersedianya dokumen perencanaan dan evaluasi pelaksanaan pembangunan Perangkat daerah							
								Penyusunan Program dan Kegiatan Perangkat Daerah dalam Dokumen Perencanaan	Jumlah Dokumen yang tersusun; RKA, DPA, dan Perubahan	Perencanaan dan Evaluasi Kinerja Perangkat Daerah	Tersedianya dokumen perencanaan dan evaluasi pembangunan pada perangkat daerah	Program Penunjang Urusan Pemerintahan Daerah	Meningkatkan kebutuhan Sarana Pelayanan Administrasi Perkantoran	XX	X	X	XX	01	2.01	02

KODE				URUSAN	BIDANG URUSAN	PROGRAM/KEGIATAN	INDIKATOR	SUB KEGIATAN	INDIKATOR SUB KEG	KEGIATAN	INDIKATOR KEGIATAN	PROGRAM	INDIKATOR PROGRAM	BIDANG URUSAN	URUSAN	KODE				
1	**05**	**15**		**Urusan Wajib Pelayanan Dasar**	**Ketenteraman, Ketertiban Umum dan Perlindungan Masyarakat**	**Program Peningkatan Keamanan dan Kenyamanan Lingkungan**	Terfasilitasinya upaya pemantauan keamanan dan kenyamanan lingkungan													
													Bertambahnya sarana dan prasarana aparatur yang memadai							
													Tersedianya dokumen perencanaan dan evaluasi pelaksanaan pembangunan Perangkat daerah							
								Penyusunan Dokumen Evaluasi Perangkat Daerah	Jumlah dokumen statistik OPD	Perencanaan dan Evaluasi Kinerja Perangkat Daerah	Tersedianya dokumen perencanaan dan evaluasi pembangunan pada perangkat daerah	Program Penunjang Urusan Pemerintahan Daerah	Meningkatkan kebutuhan Sarana Pelayanan Administrasi Perkantoran	XX	X	X	XX	01	2.01	03
													Bertambahnya sarana dan prasarana aparatur yang memadai							
													Tersedianya dokumen perencanaan dan evaluasi pelaksanaan pembangunan Perangkat daerah							
								Evaluasi Kinerja Perangkat Daerah	Jumlah dokumen Survey Kepuasan Masyarakat (SKM)	Perencanaan dan Evaluasi Kinerja Perangkat Daerah	Tersedianya dokumen perencanaan dan evaluasi pembangunan pada perangkat daerah	Program Penunjang Urusan Pemerintahan Daerah	Meningkatkan kebutuhan Sarana Pelayanan Administrasi Perkantoran	XX	X	X	XX	01	2.01	05
									Jumlah dokumen laporan pelaksanaan Rakor Pop TW I,II,III,IV				Bertambahnya sarana dan prasarana aparatur yang memadai							
													Tersedianya dokumen perencanaan dan evaluasi pelaksanaan pembangunan Perangkat daerah							
2	**14**	**15**		**Urusan Wajib Bukan Pelayanan Dasar**	**Statistik**	**Program pengembangan data/informasi/statistik daerah**	Tercapainya pengembangan data/informasi/statistik daerah													
2	14	15	01	Urusan Wajib Bukan Pelayanan Dasar	Statistik	Kegiatan Penyusunan dan pengumpulan data statistik daerah	Jumlah dokumen pengumpulan, pengolahan dan penyusunan data Statistik Satpol PP													
						Belanja Tidak Langsung														

KODE				URUSAN	BIDANG URUSAN	PROGRAM/KEGIATAN	INDIKATOR	SUB KEGIATAN	INDIKATOR SUB KEG	KEGIATAN	INDIKATOR KEGIATAN	PROGRAM	INDIKATOR PROGRAM	BIDANG URUSAN	URUSAN	KODE				
1	**05**	**15**		**Urusan Wajib Pelayanan Dasar**	**Ketenteraman, Ketertiban Umum dan Perlindungan Masyarakat**	**Program Peningkatan Keamanan dan Kenyamanan Lingkungan**	Terfasilitasinya upaya pemantauan keamanan dan kenyamanan lingkungan													
						Gaji/Tunjangan		Penyediaan Gaji dan Tunjangan ASN	Jumlah Pemenuhan Gaji dan Tunjangan ASN Satpol PP Kab. Kebumen	Administrasi Keuangan	Jumlah ASN yang mendapatkan gaji dan tunjangan	Program Penunjang Urusan Pemerintahan Daerah	Meningkatkan kebutuhan Sarana Pelayanan Administrasi Perkantoran	XX	X	X	XX	01	2.02	01
													Bertambahnya sarana dan prasarana aparatur yang memadai							
													Tersedianya dokumen perencanaan dan evaluasi pelaksanaan pembangunan Perangkat daerah							
								Penyusunan Laporan Capaian Kinerja dan Ikhtisar Realisasi Kinerja SKPD	Jumlah tersusunya dokumen LKjIP, dan LPPD 2021	Administrasi Keuangan	Jumlah ASN yang mendapatkan gaji dan tunjangan	Program Penunjang Urusan Pemerintahan Daerah	Meningkatkan kebutuhan Sarana Pelayanan Administrasi Perkantoran	XX	X	X	XX	01	2.02	06
													Bertambahnya sarana dan prasarana aparatur yang memadai							
													Tersedianya dokumen perencanaan dan evaluasi pelaksanaan pembangunan Perangkat daerah							
								Pengadaan Pakaian Dinas Beserta Perlengkapannya	Jumlah set pengadaan pakaian dinas Satpol PP	Peningkatan Disiplin dan Kapasitas Sumber Daya Aparatur	Presentase Terselenggaranya kegiatan Peningkatan Disiplin dan Kapasitas Sumber Daya Aparatur	Program Penunjang Urusan Pemerintahan Daerah	Meningkatkan kebutuhan Sarana Pelayanan Administrasi Perkantoran	XX	X	X	XX	01	2.04	02
									Jumlah set pengadaan pakaian dinas Banpol				Bertambahnya sarana dan prasarana aparatur yang memadai							
									- Jumlah set pengadaan pakaian dinas Damkar				Tersedianya dokumen perencanaan dan evaluasi pelaksanaan pembangunan Perangkat daerah							
									Jumlah set pengadaan pakaian dinas PTT Satpol											
								Pendidikan dan Pelatihan Formal	Jumlah anggota Satpol, Satlinmas dan Damkar yang mendapat pelatihan	Peningkatan Disiplin dan Kapasitas Sumber Daya Aparatur	Presentase Terselenggaranya kegiatan Peningkatan Disiplin dan Kapasitas Sumber Daya Aparatur	Program Penunjang Urusan Pemerintahan Daerah	Meningkatkan kebutuhan Sarana Pelayanan Administrasi Perkantoran	XX	X	X	XX	01	2.04	09

KODE				URUSAN	BIDANG URUSAN	PROGRAM/KEGIATAN	INDIKATOR	SUB KEGIATAN	INDIKATOR SUB KEG	KEGIATAN	INDIKATOR KEGIATAN	PROGRAM	INDIKATOR PROGRAM	BIDANG URUSAN	URUSAN	KODE				
1	**05**	**15**		**Urusan Wajib Pelayanan Dasar**	**Ketenteraman, Ketertiban Umum dan Perlindungan Masyarakat**	**Program Peningkatan Keamanan dan Kenyamanan Lingkungan**	Terfasilitasinya upaya pemantauan keamanan dan kenyamanan lingkungan													
													Bertambahnya sarana dan prasarana aparatur yang memadai							
													Tersedianya dokumen perencanaan dan evaluasi pelaksanaan pembangunan Perangkat daerah							

Kebumen,

Mengetahui,
SEKRETARIS DAERAH
KABUPATEN KEBUMEN

H. AHMAD UJANG SUGIONO, SH
Pembina Utama Madya
NIP. 19641117 199201 1 002

KEPALA BADAN PERENCANAAN DAN PENELITIAN
DAN PENGEMBANGAN DAERAH
KABUPATEN KEBUMEN

Ir. PUDJIRAHAJU
Pembina Utama Muda
NIP. 19620713 198703 2 005

KEPALA SATUAN POLISI PAMONG PRAJA
KABUPATEN KEBUMEN

R. AGUNG PAMBUDI, SIP, M.Si
Pembina Tingkat I
NIP. 19690823 198903 1 003

TABEL KERJA
BAGIAN PEMERINTAHAN SETDA KAB. KEBUMEN
PEMETAAN PROGRAM DAN KEGIATAN RENSTRA/RPJMD KE DALAM PERMENDAGRI 90 TAHUN 2019

PERMENDAGRI 13/RPJMD/RENSTRA/RKPD/RENJA								PERMENDAGRI 90 TAHUN 2019													
KODE				URUSAN	BIDANG URUSAN	PROGRAM/KEGIATAN	INDIKATOR	SUB KEGIATAN	INDIKATOR SUB KEG	KEGIATAN	INDIKATOR KEGIATAN	PROGRAM	INDIKATOR PROGRAM	BIDANG URUSAN	URUSAN	KODE				
4	**05**	**20**		**Fungsi Penunjang Urusan Pemerintahan**	**Fungsi Lainnya**	**Program peningkatan sistem pengawasan internal dan pengendalian pelaksanaan kebijakan KDH;**	**Meningkatnya sistem pengawasan internal dan pengendalian pelaksanaan kebijakan KDH**														
4	05	20	26	Fungsi Penunjang Urusan Pemerintahan	Fungsi Lainnya	Koordinasi dan pengendalian manajemen pelaksanaan kebijakan subbag pemerintahan	Jumlah rakor	Penataan Administrasi Pemerintahan	Jumlah Rapat Koordinasi Subbag Pemerintahan	Administrasi Tata Pemerintahan	Prosentese administrasi tata pemerintahan	Program Pemerintahan Dan Kesejahteraan Rakyat	Meningkatnya usaha kesehatan sekolah	Sekretariat Daerah	Unsur Pendukung Urusan Pememrintah	4.	01.	02	2.01.	01
							Jumlah fasilitasi pemilu (pilkakada, pileg, pilpres)		Jumlah Kegiatan inventarisasi Rupabumi				Terwujudnya kemitraan pengembangan dalam penyusunan kebijakan dan pelaksanaan pembangunan; Terwujudnya harmonisasi dan sinkronisasi rancangan produk hukum yang sesuai dengan peraturan perundang-undangan , kebutuhan masyarakat dan penyelenggaraan pemerintah daerah								
							Jumlah laporan		jumlah fasilitasi Forum Komunikasi Pimpinan Daerah				Tercapainya pendataan tempat ibadah, TPQ dan madin							
							Jumlah dokumen rupabumi		Jumlah fasilitasi kegiatan Pertanahan				Tercapainya nilai EKPPD; Peningkatan kapasitas pemerintah daerah							
4	**25**	**26**		**Fungsi Penunjang Urusan Pemerintahan**	**Fungsi Lainnya**	**Program penataan peraturan perundang- undangan**	**Ditetapkannya perda/raperda**						Meningkatnya pemahaman sosialisasi program olahraga; meningkatnya kesegaran jasmani bagi PNS; Meningkatnya kapasitas SDM kesos							
4	25	26	02	Fungsi Penunjang Urusan Pemerintahan	Fungsi Lainnya	Penyusunan rencana kerja rancangan peraturan perundang-undangan	Jumlah dokumen perda yang ditetapkan													
							Jumlah Peraturan Tentang Kepala Desa dan Perangkat Desa													
							Jumlah Raperda Hari Jadi													
2	**07**	**15**		**Urusan Wajib Bukan Pelayanan Dasar**	**Pemberdayaan Masyarakat dan Desa**	**Program Peningkatan Keberdayaan Masyarakat Perdesaan**	**Terisinya jabatan kepala desa**													
2	07	15	11	Urusan Wajib Bukan Pelayanan Dasar	Pemberdayaan Masyarakat dan Desa	Fasilitasi Pemilihan Kepala Desa	Jumlah peserta Sosialisasi													
2	07	15	12	Urusan Wajib Bukan Pelayanan Dasar	Pemberdayaan Masyarakat dan Desa		Jumlah Monev ke Desa yang sedang pilkades													
							Penyusunan keputusan bupati tentang pemberhentian dan pengangkatan kepala desa													
							Pelantikan kades terpilih													
							Terdatanya Jumlah yang akan melaksanakan pilkades serentak													
2	07	15	07	Urusan Wajib Bukan Pelayanan Dasar	Pemberdayaan Masyarakat dan Desa	Fasilitasi pengisian Perangkat Desa	Jumlah peserta Sosialisasi													
							Jumlah Monev ke Desa yang sedang melakukan seleksi													
							Pengisian Perangkat Desa													

PERMENDAGRI 13/RPJMD/RENSTRA/RKPD/RENJA								PERMENDAGRI 90 TAHUN 2019												
KODE				URUSAN	BIDANG URUSAN	PROGRAM/KEGIATAN	INDIKATOR	SUB KEGIATAN	INDIKATOR SUB KEG	KEGIATAN	INDIKATOR KEGIATAN	PROGRAM	INDIKATOR PROGRAM	BIDANG URUSAN	URUSAN	KODE				
							Penyusunan Perbup tentang Pengisian Perangkat Desa													
						Fasilitasi pembentukan BPD	Jumlah peserta Sosialisasi													
							Monev ke Desa yang sedang membentuk lembaga BPD													
							Penyusunan keputusan bupati tentang pemberhentian dan pengangkatan BPD													
2	07	15	05	Urusan Wajib Bukan Pelayanan Dasar	Pemberdayaan Masyarakat dan Desa	Monitoring, Evaluasi dan Pelaporan (penyelenggaraan pemerintahan desa)	Jumlah dokumen laporan (tentang pemerintahan desa)													
4	**05**	**16**		**Fungsi Penunjang Urusan Pemerintahan**	**Fungsi Lainnya**	**Program Peningkatan pelayanan kedinasan kepala daerah/ wakil kepala daerah**														
4	05	16		Fungsi Penunjang Urusan Pemerintahan	Fungsi Lainnya	Rapat Koordinasi Pejabat Pemerintah Daerah	Capaian Rapat koordinasi													
4	05	20	04	Fungsi Penunjang Urusan Pemerintahan	Fungsi Lainnya	**Program Peningkatan Sistem pengawasan internal dan pengendalian pelaksanaan kebijakan KDH**	Meningkatnya sistem pengawasan internal dan pengendalian pelaksanaan kebijakan KDH													
4	05	20	27	Fungsi Penunjang Urusan Pemerintahan	Fungsi Lainnya	Koordinasi dan Pengendalian Manajemen Pelaksanaan Kebijakan Subbag Perangkat Wilayah	Jumlah rakor	Pengelolaan Administrasi Kewilayahan	Jumlah kali rapat koordinasi dalam rangka fasilitasi penyelenggaraan administrasi wilayah pemerintahan	Administrasi Tata Pemerintahan	Prosentese administrasi tata pemerintahan	Program Pemerintahan Dan Kesejahteraan Rakyat	Meningkatnya usaha kesehatan sekolah	Sekretariat Daerah	Unsur Pendukung Urusan Pememrintah	4.	01.	02	2.01.	02
							Jumlah laporan		Jumlah kali rapat koordinasi dan bintek dalam rangka fasilitasi penyelenggaraan pelayanan administrasi terpadu kecamatan (PATEN)				Terwujudnya kemitraan pengembangan dalam penyusunan kebijakan dan pelaksanaan pembangunan; Terwujudnya harmonisasi dan sinkronisasi rancangan produk hukum yang sesuai dengan peraturan perundang-undangan , kebutuhan masyarakat dan penyelenggaraan pemerintah daerah								
							Jumlah bintek		Jumlah kali rapat koordinasi dalam rangka evaluasi kecamatan				Tercapainya pendataan tempat ibadah, TPQ dan madin							
4	**01**	**17**		**Fungsi Penunjang Urusan Pemerintahan**	**Perencanaan Pembangunan**	**Program Pengembangan wilayah perbatasan**	**Jumlah desa yang dilakukan penetapan dan penegasan batas desa**		Jumlah kali rapat koordinasi fasilitasi pemberdayaan masyarakat kelurahan				Tercapainya nilai EKPPD; Peningkatan kapasitas pemerintah daerah							
4	01	17	01	Fungsi Penunjang Urusan Pemerintahan	Perencanaan Pembangunan	Koordinasi penyelesaian masalah perbatasan antar daerah (Penegasan Batas Desa)	Jumlah desa yang dilakukan penetapan dan penegasan batas desa		Jumlah kali rapat koordinasi fasilitasi penataan batas wilayah pemerintahan				Meningkatnya pemahaman sosialisasi program olahraga; meningkatnya kesegaran jasmani bagi PNS; Meningkatnya kapasitas SDM kesos							
4	**05**	**20**		**Fungsi Penunjang Urusan Pemerintahan**	**Fungsi Lainnya**	**Program peningkatan sistem pengawasan internal dan pengendalian pelakanaan kebijakan KDH**	**Meninkatnya sistem pengawasan internal dan pengendalian pelaksanaan kebijakan KDH**		Jumlah kali rapat koordinasi dalam rangka penyusunan norma, standar, prosedur dan kriteria penyelenggaraan urusan pemerintahan											
4	05	20	13	Fungsi Penunjang Urusan Pemerintahan	Fungsi Lainnya	Pelaksanaan pengawasan internal secara berkala (pelaksanaan pemerintahan di kecamatan termasuk PATEN)	1 Laporan hasil monev, 1 bimtek (2 orang tiap-tiap kecamatan= 52) (100 %)		Jumlah kali rapat koordinasi dalam rangka harmonisasi urusan pemberdayaan masyarakat dan desa											
4	**05**	**20**		**Fungsi Penunjang Urusan Pemerintahan**	**Fungsi Lainnya**	**Program Peningkatan Sistem pengawasan internal dan pengendalian pelaksanaan kebijakan KDH**	**Meningkatnya sistem pengawasan internal dan pengendalian pelaksanaan kebijakan KDH**													

PERMENDAGRI 13/RPJMD/RENSTRA/RKPD/RENJA								PERMENDAGRI 90 TAHUN 2019													
KODE				URUSAN	BIDANG URUSAN	PROGRAM/KEGIATAN	INDIKATOR	SUB KEGIATAN	INDIKATOR SUB KEG	KEGIATAN	INDIKATOR KEGIATAN	PROGRAM	INDIKATOR PROGRAM	BIDANG URUSAN	URUSAN	KODE				
4	05	20	25	Fungsi Penunjang Urusan Pemerintahan	Fungsi Lainnya	Koordinasi dan Pengendalian Manajemen Pelaksanaan Kebijakan Subbag Otonomi Daerah dan Kerjasama	Jumlah rakor	Fasilitasi Pelaksanaan Otonomi Daerah	Jumlah Rangkaian Kegiatan Hari Jadi Kab. Kebumen	Administrasi Tata Pemerintahan	Prosentese administrasi tata pemerintahan	Program Pemerintahan Dan Kesejahteraan Rakyat	Meningkatnya usaha kesehatan sekolah	Sekretariat Daerah	Unsur Pendukung Urusan Pememrintah	4.	01.	02	2.01.	03
							Jumlah fasilitasi hari jadi Kebumen		Jumlah Rakor Manajemen Sub Bag Otda KSD				Terwujudnya kemitraan pengembangan dalam penyusunan kebijakan dan pelaksanaan pembangunan; Terwujudnya harmonisasi dan sinkronisasi rancangan produk hukum yang sesuai dengan peraturan perundang-undangan, kebutuhan masyarakat dan penyelenggaraan pemerintah daerah								
							Jumlah dokumen kerjasama daerah		Jumlah Dokumen LPPD dan LKPJ				Tercapainya pendataan tempat ibadah, TPQ dan madin							
							Jumlah perda yang disusun						Tercapainya nilai EKPPD; Peningkatan kapasitas pemerintah daerah							
							Jumlah laporan						Meningkatnya pemahaman sosialisasi program olahraga; meningkatnya kesegaran jasmani bagi PNS; Meningkatnya kapasitas SDM kesos							
4	**02**	**06**		**Fungsi Penunjang Urusan Pemerintahan**	**Keuangan**	**Program peningkatan pengembangan sistem pelaporan capaian kinerja dan keuangan**	**Tercapainya Nilai EKPPD**													
4	02	06	01	Fungsi Penunjang Urusan Pemerintahan	Keuangan	Penyusunan laporan capaian kinerja dan ikhtisar realisasi kinerja SKPD	Jumlah dokumen realisasi kinerja (LKPJ/LPPD)													
2	**04**	**16**		**Urusan Wajib Bukan Pelayanan Dasar**	**Pertanahan**	**Program Penataan Penguasaan, Pemilikan, Penggunaan dan Pemanfaatan Tanah**	**Cakupan lahan bersertifikat**													
2	04	16	01	Urusan Wajib Bukan Pelayanan Dasar	Pertanahan	Penataan Penguasaan, Pemilikan, Penggunaan dan Pemanfaatan Tanah	Jumlah aset yang tersertifikat													
5	**01**	**02**		**Program Pendukung Operasional SKPD**	**Program Pendukung Operasional SKPD**	**Program Peningkatan sarana prasrana Aparatur;**	**Bertambahnya sarana dan prasarana aparatur yang memadai**													
5	01	02	12			Pengadaan tanah	Jumlah bidang tanah yang di lakkukan pengadaan													
4	**05**	**25**		**Fungsi Penunjang Urusan Pemerintahan**	**Fungsi Lainnya**	**Program peningkatan kerjasama antar pemerintah daerah**	**Peningkatan kapasitas pemerintah daerah**													
4	05	25	01	Fungsi Penunjang Urusan Pemerintahan	Fungsi Lainnya	Fasiltasi/ pembentukan kerjasama antar daerah dalam penyediaan pelayanan publik	Jumlah Dokumen Perjanjian kerja sama dan kesepakatan kerjasama	Fasilitasi Kerja Sama Dalam Negeri	Jumlah Dokumen Kerjasama Daerah	Fasilitasi Kerjasama Daerah	Prosentase fasilitasi kerjasama daerah	Program Pemerintahan Dan Kesejahteraan Rakyat	Meningkatnya usaha kesehatan sekolah	Sekretariat Daerah	Unsur Pendukung Urusan Pemerintah	4.	01.	02	2.04.	01

PERMENDAGRI 13/RPJMD/RENSTRA/RKPD/RENJA								PERMENDAGRI 90 TAHUN 2019												
KODE				URUSAN	BIDANG URUSAN	PROGRAM/KEGIATAN	INDIKATOR	SUB KEGIATAN	INDIKATOR SUB KEG	KEGIATAN	INDIKATOR KEGIATAN	PROGRAM	INDIKATOR PROGRAM	BIDANG URUSAN	URUSAN	KODE				
									Jumlah Rakor Kerjasama Daerah				Terwujudnya kemitraan pengembangan dalam penyusunan kebijakan dan pelaksanaan pembangunan; Terwujudnya harmonisasi dan sinkronisasi rancangan produk hukum yang sesuai dengan peraturan perundang-undangan, kebutuhan masyarakat dan penyelenggaraan pemerintah daerah								
									Jumlah Lap. Pelaksanaan Kerjasama Daerah				Tercapainya pendataan tempat ibadah, TPQ dan madin							
													Tercapainya nilai EKPPD; Peningkatan kapasitas pemerintah daerah							

Kebumen,

Mengetahui,
SEKRETARIS DAERAH
KABUPATEN KEBUMEN

H. AHMAD UJANG SUGIONO, S.H
Pembina Utama Madya
NIP. 196411171992011002

KEPALA BADAN PERENCANAAN DAN PENELITIAN
DAN PENGAMBANGAN DAERAH
KABUPATEN KEBUMEN

Ir. PUDJIRAHAJU
Pembina Utama Muda
NIP. 19620713 198703 2 005

KEPALA BAGIAN PEMERINTAHAN
SEKRETARIAT DAERAH KABUPATEN KEBUMEN

Drs. AGUS SUSANTO, M.SI
Pembina Tingkat I
NIP. 19730815 199311 1 001

TABEL KERJA
PEMETAAN PROGRAM DAN KEGIATAN RENSTRA/RPJMD KE DALAM PERMENDAGRI 90 TAHUN 2019

PERMENDAGRI 13/RPJMD/RENSTRA/RKPD/RENJA								PERMENDAGRI 90 TAHUN 2019								KODE				
KODE				URUSAN	BIDANG URUSAN	PROGRAM/KEGIATAN	INDIKATOR	SUB KEGIATAN	INDIKATOR SUB KEG	KEGIATAN	INDIKATOR KEGIATAN	PROGRAM	INDIKATOR PROGRAM	BIDANG URUSAN	URUSAN					
4	**05**	**26**		**Fungsi Penunjang Urusan Pemerintahan**	**Fungsi Lainnya**	**Program Penataan Peraturan Perundang- undangan**	**Terwujudnya Harmonisasi dan sinkronisasi Rancangan Produk Hukum yang sesuai dengan Peraturan Perundangundangan, Kebutuhan masyarakat dan penyelenggaraan pemerintah daerah**													
4	05	26	06	Fungsi Penunjang Urusan Pemerintahan	Fungsi Lainnya	Kajian peraturan perundang-undangan daerah terhadap peraturan perundang- undangan yang baru, lebih tinggi dan keserasian antar peraturan	Jumlah kajian produk hukum daerah	Fasilitasi Penyusunan Produk Hukum Daerah	Jumlah Raperd/Perda, yang tersusun	Koordinasi Penyusunan Kebijakan Daerah	Prosentase Penyusunan Kebijakan Daerah	Program Pemerintahan Dan Kesejahteraan Rakyat	Meningkatnya usaha kesehatan sekolah	Sekretariat Daerah	Unsur Pendukung Urusan Pememrintah	4.	01.	02.	2.03.	01
							Jumlah kajian produk hukum pemerintah desa		--- Jumlah Peraturan Bupati yang tersusun				Terwujudnya kemitraan pengembangan dalam penyusunan kebijakan dan pelaksanaan pembangunan; Terwujudnya harmonisasi dan sinkronisasi rancangan produk hukum yang sesuai dengan peraturan perundang-undangan , kebutuhan masyarakat dan penyelenggaraan pemerintah daerah							
						Pengkajian produk hukum daerah dan produk hukum pemerintahan desa	Jumlah kajian produk hukum daerah		--- Jumlah Keputusan Bupati yang tersusun				Tercapainya pendataan tempat ibadah, TPQ dan madin							
							Jumlah kajian produk hukum pemerintah desa		--- Jumlah Perjanjian yang tersusun				Tercapainya nilai EKPPD; Peningkatan kapasitas pemerintah daerah							
4	05	26	04	Fungsi Penunjang Urusan Pemerintahan	Fungsi Lainnya	Fasilitasi sosialisasi peraturan perundang- undangan	Jumlah penyuluhan hukum terpadu	Fasilitasi Penyusunan Produk Hukum Daerah	--- Jumlah orang yang mengikuti bintek perundang-undangan				Meningkatnya pemahaman sosialisasi program olahraga; meningkatnya kesegaran jasmani bagi PNS; Meningkatnya kapasitas SDM kesos							
							jumlah penyuluhan hukum tipikor													
							Jumlah sosialisasi HAM													
							Jumlah Soaialisasi peraturan daerah													
							Sosialisasi Peraturan Bidang Cukai													
							Jumlah peserta Sosialisasi peraturan daerah													
							Jumlah Lomba Kadarkum Tingkat Kabupaten													
							Terlaksananya lomba kadarkum Tingkat Nasional Tingkat Provinsi (Dijadikan satu dengan atasnya)													
4	05	26	03	Fungsi Penunjang Urusan Pemerintahan	Fungsi Lainnya	Legislasi rancangan peraturan perundang- undangan	Jumlah raperda/perda yang tersusun	Fasilitasi Penyusunan Produk Hukum Daerah												
							Jumlah perbup yang tersusun													
							Jumlah keputusan Bupati yang tersusun													
							Jumlah perjanjian yang tersusun													
						Penyusunan Rencana Kerja Rancangan Peraturan Perundang – undangan	Tersusunya raperda dan perda													
							Tersusunya : perbup keputusan bupati perjanjian													
							Jumlah PNS yang di bintek peraturan perundang- undangan													
							Jumlah Peraturan bupati tentang peraturan di Desa													

PERMENDAGRI 13/RPJMD/RENSTRA/RKPD/RENJA								PERMENDAGRI 90 TAHUN 2019												
KODE				URUSAN	BIDANG URUSAN	PROGRAM/KEGIATAN	INDIKATOR	SUB KEGIATAN	INDIKATOR SUB KEG	KEGIATAN	INDIKATOR KEGIATAN	PROGRAM	INDIKATOR PROGRAM	BIDANG URUSAN	URUSAN	KODE				
						Penyusunan rencana kerja rancangan Perundang- undangan daerah	Jumlah perda kewenangan yang ditetapkan													
						Penyusunan Peraturan Perundang- undangan Pemerintahan Desa	Jumlah perda dan perbup tentang desa yang ditetapkan buah													
4	05	26	01	Fungsi Penunjang Urusan Pemerintahan	Fungsi Lainnya	Koordinasi kerjasama Permasalahan Peraturan Perundang – undangan	Prosentase perkara yang ditangani	Fasilitasi Bantuan Hukum	Jumlah Prosentase perkara yang tertangani	Koordinasi Penyusunan Kebijakan Daerah	Prosentase Penyusunan Kebijakan Daerah	Program Pemerintahan Dan Kesejahteraan Rakyat	Meningkatnya usaha kesehatan sekolah	Sekretariat Daerah	Unsur Pendukung Urusan Pememrintah	4.	01.	02.	2.03.	02
							Prosentase unjuk rasa yang ditangani		--- Jumlah pesrta sosialisasi HAM				Terwujudnya kemitraan pengembangan dalam penyusunan kebijakan dan pelaksanaan pembangunan; Terwujudnya harmonisasi dan sinkronisasi rancangan produk hukum yang sesuai dengan peraturan perundang-undangan , kebutuhan masyarakat dan penyelenggaraan pemerintah daerah							
							Jumlah Terlaksananya kajian hukum		--- Jumlah peserta Penyuluhan Hukum Desa				Tercapainya pendataan tempat ibadah, TPQ dan madin							
							Jumlah NA Bankum bagi Masyarakat Miskin		--- Jumlah peserta Penyuluhan Hukum Kecamatan				Tercapainya nilai EKPPD; Peningkatan kapasitas pemerintah daerah							
							Jumlah Raperda Bankum bagi Masyarakat Miskin		--- Jumlah Bantuan Hukum orang miskin yang tertangani				Meningkatnya pemahaman sosialisasi program olahraga; meningkatnya kesegaran jasmani bagi PNS; Meningkatnya kapasitas SDM kesos							
							Jumlah Bantuan Hukum bagi Masyarakat Miskin													
4	05	26	09	Fungsi Penunjang Urusan Pemerintahan	Fungsi Lainnya	Pelaksanaan Jaringan Dokumentasi dan Informasi Hukum	Jumlah Pengelolaan Jaringan Dokumentasi dan Informasi Hukum	Pendokumentasian Produk Hukum dan Pengelolaan Informasi Hukum	Jumlah pengkajian Produk Hukum Daerah Perda dan Perbup	Koordinasi Penyusunan Kebijakan Daerah	Prosentase Penyusunan Kebijakan Daerah	Program Pemerintahan Dan Kesejahteraan Rakyat	Meningkatnya usaha kesehatan sekolah	Sekretariat Daerah	Unsur Pendukung Urusan Pememrintah	4.	01.	02.	2.03.	03
							Jumlah paket buku peraturan perundang- undangan		--- Jumlah pengkajian Produk Hukum Desa				Terwujudnya kemitraan pengembangan dalam penyusunan kebijakan dan pelaksanaan pembangunan; Terwujudnya harmonisasi dan sinkronisasi rancangan produk hukum yang sesuai dengan peraturan perundang-undangan, kebutuhan masyarakat dan penyelenggaraan pemerintah daerah							
							Jumlah Pertemuan berkala JDIH di pusat		--- Jumlah peserta Sosialisasi Perda				Tercapainya pendataan tempat ibadah, TPQ dan madin							
							Jumlah Pembinaan JDIH di Kecamatan		--- Jumlah peserta Pembinaan JDIH				Tercapainya nilai EKPPD; Peningkatan kapasitas pemerintah daerah							
							Jumlah Pembinaan JDIH di SKPD		--- Jumlah Pengelolaan JDIH				Meningkatnya pemahaman sosialisasi program olahraga; meningkatnya kesegaran jasmani bagi PNS; Meningkatnya kapasitas SDM kesos							

PERMENDAGRI 13/RPJMD/RENSTRA/RKPD/RENJA								PERMENDAGRI 90 TAHUN 2019												
KODE				URUSAN	BIDANG URUSAN	PROGRAM/KEGIATAN	INDIKATOR	SUB KEGIATAN	INDIKATOR SUB KEG	KEGIATAN	INDIKATOR KEGIATAN	PROGRAM	INDIKATOR PROGRAM	BIDANG URUSAN	URUSAN	KODE				
							Langganan Warta Antara		--- Jumlah tersusunya Himpunan Lembaran Daerah dan Peraturan Bupati											
							Lembaran Lepas													
						Publikasi Peraturan Perundang – undangan	Tersusunya himpunan lembaran daerah dan berita daerah	Pendokumentasian Produk Hukum dan Pengelolaan Informasi Hukum												

Kebumen,

Mengetahui,
SEKRETARIS DAERAH
KABUPATEN KEBUMEN

H. AHMAD UJANG SUGIONO, S.H
Pembina Utama Madya
NIP. 196411171992011002

KEPALA BADAN PERENCANAAN DAN PENELITIAN
DAN PENGAMBANGAN DAERAH
KABUPATEN KEBUMEN

Ir. PUDJIRAHAJU
Pembina Utama Muda
NIP. 19620713 198703 2 005

KEPALA BAGIAN HUKUM
SEKRETARIAT DAERAH KABUPATEN KEBUMEN

IRA PUSPITASARI, SH
Pembina
NIP.19800417 200604 2 015

TABEL KERJA
PEMETAAN PROGRAM DAN KEGIATAN RENSTRA/RPJMD KE DALAM PERMENDAGRI 90 TAHUN 2019

PERMENDAGRI 13/RPJMD/RENSTRA/RKPD/RENJA							PERMENDAGRI 90 TAHUN 2019													
KODE				URUSAN	BIDANG URUSAN	PROGRAM/KEGIATAN	INDIKATOR	SUB KEGIATAN	INDIKATOR SUB KEG	KEGIATAN	INDIKATOR KEGIATAN	PROGRAM	INDIKATOR PROGRAM	BIDANG URUSAN	URUSAN	KODE				
4	**05**	**20**		**Fungsi Penunjang Urusan Pemerintahan**	**Fungsi Lainnya**	**Program peningkatan sistem pengawasan internal dan pengendalian pelakanaan kebijakan KDH**	**Meningkatnya sistem pengawasan internal dan pengendalian pelaksanaan kebijakan KDH**													
4	05	20	17	Fungsi Penunjang Urusan Pemerintahan	Fungsi Lainnya	Koordinasi dan pengendalian manajemen pelaksanaan kebijakan Subbag perencanaan, pengendalian, evaluasi dan pelaporan	Jumlah review dokumen Perbup pegendalian	Fasilitasi Penyusunan Program Pembangunan												
							Jumlah dokumen rencan tindak pengendalian Setda													
							Jumlah rakor POP/K Setda													
							Jumlah rakor POP/K Kabupaten													
							Jumlah laporan fisik dan keuangan perangkat daerah													
							Jumlah survey bantuan PC													
							Jumlah laporan keuangan bantuan provinsi													
							Jumlah laporan pengendalian manajemen pelaksanaan kebijakan													
4	**05**	**20**		**Fungsi Penunjang Urusan Pemerintahan**	**Fungsi Lainnya**	**Program peningkatan sistem pengawasan internal dan pengendalian pelakanaan kebijakan KDH**	**Meningkatnya sistem pengawasan internal dan pengendalian pelaksanaan kebijakan KDH**													
4	05	20	16	Fungsi Penunjang Urusan Pemerintahan	Fungsi Lainnya	Koordinasi dan pengendalian manajemen pelaksanaan kebijakan subbag infrastruktur daerah	Jumlah rakor urusan perumahan dan kawasan pemukiman perhubungan pekerjaan umum dan penataan ruang, lingkungan hidup dan kehutanan	Pengendalian dan Evaluasi Program Pembangunan	4 kali Rakor Pengendalian Evaluasi Pembangunan	Administrasi Pembangunan	Prosentase Penyelenggaraan Administrasi Pembangunan	Program Perekonomian Dan Pembangunan	Meningkatnya akses UMKM dan Koperasi terhadap fasilitas pembiayaan daerah; Meningkatnya jumlah UMKM yang terfasilitasi mengikuti pameran; Meningkatnya partisipasi dalam kegiatan pengembangan UMKM di tingkat provinsi dan nasional	Sekretariat Daerah	Unsur Pendukung Urusan Pememrintah	4.	01.	03.	2.02.	02
							Jumlah fasilitasi kegatan program perencanaan sanitasi perkotaan		8 bulan Monitoring Pengendalian Pembangunan				Terkendalinya angka inflasi; Menjamin Kesejahteraan, kelancaran distribusi dan pengendalian harga pupuk bersubsidi; Persentase BUMD dengan predikat sehat							
							Jumlah laporan pengendalian manajemen pelaksanaan kebijakan		1 dokumen Review Perbup Juklak APBD				Meningkatnya kinerja bidang perindustrian, perdagangan, koperasi dan UMKM							
							Monitoring Pengendalian Pembangunan		1 kali Rakor Pembinaan Jasa Konstruksi				Terlaksananya pengadaan barang dan jasa publik melalui ULP							
							Jumlah laporan pengendalian Pembangunan						Terlaksananya kegiatan pengendalian pembangunan di Kabupaten pada seluruh SKPD							
							Survey bantuan PC dan Penetapan alokasi penerima bantuan PC													
						Pengendalian manajemen pelaksanaan kebijakan KDH	Terlaksananya pengendalian kegiatan/pembangunan													
							Jumlah bimtek menajemen pelaksanaan kegiatan													
4	**01**	**21**		**Fungsi Penunjang Urusan Pemerintahan**	**Perencanaan Pembangunan**	**Program Perencanaan pembangunan daerah**	**Tersedianya dokumen operasional kebijakan perencanaan pembangunan daerah**													

PERMENDAGRI 13/RPJMD/RENSTRA/RKPD/RENJA								PERMENDAGRI 90 TAHUN 2019												
KODE				URUSAN	BIDANG URUSAN	PROGRAM/KEGIATAN	INDIKATOR	SUB KEGIATAN	INDIKATOR SUB KEG	KEGIATAN	INDIKATOR KEGIATAN	PROGRAM	INDIKATOR PROGRAM	BIDANG URUSAN	URUSAN	KODE				
4	01	21	13	Fungsi Penunjang Urusan Pemerintahan	Perencanaan Pembangunan	Monitoring, evaluasi dan pelaporan	Penyelenggaraan rakor POP Kabupaten	Pengelolaan Evaluasi dan Pelaporan Pelaksanaan Pembangunan	4 kali Pelaksanaan Rakorpop Kabupaten	Administrasi Pembangunan	Prosentase Penyelenggaraan Administrasi Pembangunan	Program Perekonomian Dan Pembangunan	Meningkatnya akses UMKM dan Koperasi terhadap fasilitas pembiayaan daerah; Meningkatnya jumlah UMKM yang terfasilitasi mengikuti pameran; Meningkatnya partisipasi dalam kegiatan pengembangan UMKM di tingkat provinsi dan nasional	Sekretariat Daerah	Unsur Pendukung Urusan Pememrintah	4.	01.	03.	2.02.	03
							Terealisasinya pelaporan pembangunan melalui sistem informasi pelaporan		4 kali Rakor Banprov				Terkendalinya angka inflasi; Menjamin Kesejahteraan, kelancaran distribusi dan pengendalian harga pupuk bersubsidi; Persentase BUMD dengan predikat sehat							
							Pelaporan fisik keuangan SKPD		12 Dok Laporan Output SIMPEL				Meningkatnya kinerja bidang perindustrian, perdagangan, koperasi dan UMKM							
							Laporan Bantuan Keuangan Propinsi		1 Dok Laporan Pelaksanaan Banprov				Terlaksananya pengadaan barang dan jasa publik melalui ULP							
							Laporan Bantuan Semen		12 bulan Laporan TEPRA				Terlaksananya kegiatan pengendalian pembangunan di Kabupaten pada seluruh SKPD							

Kebumen,

Mengetahui,
SEKRETARIS DAERAH
KABUPATEN KEBUMEN

H. AHMAD UJANG SUGIONO, S.H
Pembina Utama Madya
NIP. 196411171992011002

KEPALA BADAN PERENCANAAN DAN PENELITIAN
DAN PENGAMBANGAN DAERAH
KABUPATEN KEBUMEN

Ir. PUDJIRAHAJU
Pembina Utama Muda
NIP. 19620713 198703 2 005

KEPALA BAGIAN PEMBANGUNAN
SEKRETARIAT DAERAH KABUPATEN KEBUMEN

BEKTI HIDAYAT, SE.
Pembina TK I IV/b
NIP.19630715 199303 1 002

TABEL KERJA
PEMETAAN PROGRAM DAN KEGIATAN RENSTRA/RPJMD KE DALAM PERMENDAGRI 90 TAHUN 2019

PERMENDAGRI 13/RPJMD/RENSTRA/RKPD/RENJA								PERMENDAGRI 90 TAHUN 2019												
KODE				URUSAN	BIDANG URUSAN	PROGRAM/KEGIATAN	INDIKATOR	SUB KEGIATAN	INDIKATOR SUB KEG	KEGIATAN	INDIKATOR KEGIATAN	PROGRAM	INDIKATOR PROGRAM	BIDANG URUSAN	URUSAN	KODE				
4	**05**	**26**		**Fungsi Penunjang Urusan Pemerintahan**	**Fungsi Lainnya**	**Program Penataan Peraturan Perundanng-undangan**	**Ditetapkannya perda/ raperda**													
4	05	26	08	Fungsi Penunjang Urusan Pemerintahan	Fungsi Lainnya	Penyusunan rancangan peraturan daerah tentang peyertaan modal BUMD	Jumlah Raperda Penyertaan Modal pada BUMD Kab. Kebumen	Koordinasi, Sinkronisasi dan Evaluasi Kebijakan Pengelolaan BUMD dan BLUD	Jumlah Rakor Pengelolaan BUMD dan BLUD	Evaluasi Pelaksanaan Kebijakan Perekonomian	Terlaksananya Evaluasi Pelaksanaan Kebijakan Perekonomian	PROGRAM PEREKONOMIAN DAN PEMBANGUNAN	Terlaksananya Pengendalian Kegiatan Perekonomian	Sekretariat Daerah	Unsur Pendukung Urusan Pememrintah	4.	01.	03.	2.01.	01
4	**02**	**17**		**Fungsi Penunjang Urusan Pemerintahan**	**Keuangan**	**Program Penataan kelembagaan dan peningkatan kinerja BUMD**			Jumlah Monev Pengelolaan BUMD dan BLUD											
4	02	17	34	Urusan Pemerintahan	Keuangan	Fasilitasi dan koordinasi pengembangan BUMD														
4	**05**	**20**		**Fungsi Penunjang Urusan Pemerintahan**	**Fungsi Lainnya**	**Program peningkatan sistem pengawasan internal dan pengendalian pelaksanaan kebijakan KDH**														
4	05	20	20	Fungsi Penunjang Urusan Pemerintahan	Fungsi Lainnya	Koordinasi dan pengendalian manajemen kebijakan Subbag penanaman modal dan Badan Usaha Milik Daerah														
						Program Peningkatan dan Pengembangan Pengelolaan Keuangan Daerah														
						Fasilitasi dan koordinasi pengembangan BUMD	Terlaksananya pembinaan dan peningkatan tingkat kesehatan BUMD													
							Tersusunnya studi kelayakan dan RAPERDA Kawasan Industri													
							Jumlah pembentukan BUMD syariah													
4	**05**	**05**		**Fungsi Penunjang Urusan Pemerintahan**	**Fungsi Lainnya**	**Program peningkatan sistem pengawasan internal dan pengendalian pelaksanaan kebijakan KDH**	**Prosentase Lembaga Keuangan yang berbadan hukum**													
4	05	20	18	Fungsi Penunjang Urusan Pemerintahan	Fungsi Lainnya	Koordinasi dan pengendalian manajemen pelaksanaa kebijakan Subbag perindustrian, perdagangan dan koperasi, usaha kecil dan menengah	Jumlah rakor (Tahun 2019 ditambah terselenggaranya penyelenggaraan pameran ditingkat provinsi Jawa Tengah, Terselenggaranya rakor dan pelaporan kegiatan DBHCHT, Terselenggaranya rakor pengembangan UKM-Fasilitasi Dekranasda)													
							Jumlah Lembaga Keuangan terfasilitasi													
							Jumlah laporan monev													
2	11	15		Urusan Wajib Bukan Pelayanan Dasar	Koperasi, Usaha Kecil dan Menengah	**Program Penciptaan iklim Menengah yang kondusif**	**Meningkatnya kinerja bidang perindustrian, perdagangan, koperasi dan UMKM**													
2	11	15	03	Urusan Wajib Bukan Pelayanan Dasar	Koperasi, Usaha Kecil dan Menengah	Fasilitasi kemudahan formalisasi badan usaha Usaha Kecil Menengah	Terlaksanannya Pelatihan Manajemen Pengelolaan LKM yang berbadan Hukum													
2	**11**	**17**		**Urusan Wajib Bukan Pelayanan Dasar**	**Koperasi, Usaha Kecil dan Menengah**	**Program pengembangan system pendukung usaha bagi usaha mikro kecil menengah**	**Meningkatnya akses UMKM dan Koperasi terhadap fasilitas pembiayaan pemerintah**													

KODE				URUSAN	BIDANG URUSAN	PROGRAM/KEGIATAN	INDIKATOR	SUB KEGIATAN	INDIKATOR SUB KEG	KEGIATAN	INDIKATOR KEGIATAN	PROGRAM	INDIKATOR PROGRAM	BIDANG URUSAN	URUSAN	KODE				
2	11	17	03	Urusan Wajib Bukan Pelayanan Dasar	Koperasi, Usaha Kecil dan Menengah	Koordinasi pemanfaatan fasilitasi pemerintah untuk usaha kecil menengah dan koperasi	Monev pelaksanaan program KUR	Pengendalian dan Distribusi Perekonomian	Jumlah Rakor Pengendalian dan Distribusi Perekonomian	Evaluasi Pelaksanaan Kebijakan Perekonomian	Terlaksananya Evaluasi Pelaksanaan Kebijakan Perekonomian	PROGRAM PEREKONOMIAN DAN PEMBANGUNAN	Terlaksananya Pengendalian Kegiatan Perekonomian	Sekretariat Daerah	Unsur Pendukung Urusan Pememrintah	4.	01.	03.	2.01.	02
									Jumlah Monev Pengendalian dan Distribusi Perekonomian											
4	**05**	**16**		**Fungsi Penunjang Urusan Pemerintahan**	**Fungsi Lainnya**	**Program Peningkatan Pelayanan Kedinasan Kepala Daerah / Wakil Kepala Daerah**	**Terkendalinya angka inflasi di Kabupaten Kebumen**													
4	05	16	04	Fungsi Penunjang Urusan Pemerintahan	Fungsi Lainnya	Rapat Koordinasi Pejabat Pemerintah Daerah	- Jumlah rakor ekuinda dan rakor tim pengendalian inflasi daerah													
2	**11**	**16**		**Urusan Wajib Bukan Pelayanan Dasar**	**Koperasi, Usaha Kecil dan Menengah**	**Program Pengembangan Kewirausahaan dan Keunggulan Kompetitif Usaha Kecil dan Menengah**	**Meningkatnya jumlah UMKM yang terfasilitasi mengikuti Pameran**													
2	11	16	05	Urusan Wajib Bukan Pelayanan Dasar	Koperasi, Usaha Kecil dan Menengah	Fasilitasi pengembangan sarana promosi hasil produksi	Jumlah penyelenggaraan pameran di tingkat provinsi jawa tengah													
2	**11**	**15**		**Urusan Wajib Bukan Pelayanan Dasar**	**Koperasi, Usaha Kecil dan Menengah**	**Program Penciptaan iklim Usaha Kecil Menengah kondusif**	**Meningkatnya partisipasi dalam kegiatan pengembangan UMKM di tingkat provinsi dan nasional**													
2	11	15	08	Urusan Wajib Bukan Pelayanan Dasar	Koperasi, Usaha Kecil dan Menengah	Fasilitasi pengembangan usaha kecil menengah	- jumlah rakor - jumlah lomba - jumlah kunker pengembangan UKM													
							Jumlah Rakor Pengembangan UKM (fasilitasi dekranasda)													
2	03	16		Urusan Wajib Bukan Pelayanan Dasar	Pangan	Program Peningkatan Ketahanan Pangan (Pertanian/Perkebunan)	Menjamin ketersediaan, kelancaran distribusi dan pengendalian harga pupuk bersubsidi													
2	03	16	10	Urusan Wajib Bukan Pelayanan Dasar	Pangan	Pemantauan dan analisis akses pangan masyarakat	Rakor jelang distribusi dan evaluasi penyaluran	Koordinasi, Sinkronisasi dan Evaluasi Kebijakan Pertanian, Kehutanan, Kelautan dan Perikanan	Jumlah Rakor Pelaksanaan Kebijakan Pertanian, Kehutanan, Kelautan dan Perikanan	Pemantauan Kebijakan Terkait Sumber Daya Alam	Terlaksananya Pemantauan Kebijakan Terkait Sumber Daya Alam	Program Perekonomian Dan Pembangunan	Terlaksananya Pengendalian Kegiatan Perekonomian	Sekretariat Daerah	Unsur Pendukung Urusan Pememrintah	4.	01.	03.	2.04.	01
4	05	20	19	Fungsi Penunjang Urusan Pemerintahan	Fungsi Lainnya	Koordinasi dan pengendalian manajemen pelaksanaan kebijakan Subbag Sumber Daya Alam dan Tenaga Kerja	Jumlah rakor		JumlahMonev Pelaksanaan Kebijakan Pertanian, Kehutanan, Kelautan dan Perikanan											
							Jumlah laporan monev													
3	**03**	**16**		**Urusan Pilihan**	**Pertanian**	**Program Peningkatan Ketahan Pangan (pertanian/perkebunan)**														
2	03	16	08	Urusan Wajib Bukan Pelayanan Dasar	Pangan	Monitoring, evaluasi dan pelaporan kebijakan subsidi pertanian	Pelaksanaan distribusi pupuk bersubsidi sesuai (6T) - Tepat jenis, harga, jumlah, waktu, tempat, mutu													
2	**11**	**15**		**Urusan Wajib Bukan Pelayanan Dasar**	**Koperasi, Usaha Kecil dan Menengah**	**Program penciptaan iklim usaha Usaha Kecil Menengah yang konduksif**														
2	11	15	12	Urusan Wajib Bukan Pelayanan	Koperasi, Usaha Kecil dan	Fasilitasi bidang cukai	- jumlah rakor - pelaporan													
2	**11**	**17**		**Urusan Wajib Bukan Pelayanan Dasar**	**Koperasi, Usaha Kecil dan Menengah**	**Program Pengembangan Sistem Pendukung Usaha Bagi Usaha Mikro Kecil dan Menengah**	**Meningkatnya akses UMKM dan Kopersi terhadap fasilitas pembiayaan pemerintah**													

KODE				URUSAN	BIDANG URUSAN	PROGRAM/KEGIATAN	INDIKATOR	SUB KEGIATAN	INDIKATOR SUB KEG	KEGIATAN	INDIKATOR KEGIATAN	PROGRAM	INDIKATOR PROGRAM	BIDANG URUSAN	URUSAN	KODE				
4	**05**	**20**		**Fungsi Penunjang Urusan Pemerintahan**	**Lingkungan Hidup**	**Program Peningkatan sistem pengawasan internal dan pengendalian pelaksanaan kebijakan KDH**	**Meningkatnya partisipasi dalam kegiatan pengembangan UMKM di tingkat provinsi dan nasional**													
2	**11**	**15**		**Urusan Wajib Bukan Pelayanan Dasar**	**Koperasi, Usaha Kecil dan Menengah**	**Program Penciptaan Iklim Usaha Kecil Menengah yang Kondusif**	**Meningkatnya partisipasi dalam kegiatan pengembangan UMKM ditingkat provinsi dan nasional**													
						Monitoring, evaluasi dan pelaporan bahan bakar minyak dan gas	Jumlah rakor dan monev distribusi BBMG bersubsidi	Koordinasi, Sinkronisasi dan Evaluasi Kebijakan Energi dan Air	Jumlah Rakor Pelaksanaan Kebijakan Energi dan Air	Pemantauan Kebijakan Terkait Sumber Daya Alam	Terlaksananya Pemantauan Kebijakan Terkait Sumber Daya Alam	Program Perekonomian Dan Pembangunan	Terlaksananya Pengendalian Kegiatan Perekonomian	Sekretariat Daerah	Unsur Pendukung Urusan Pememrintah	4.	01.	03.	2.04.	03
									Jumlah Monev Pelaksanaan Kebijakan Energi dan Air											

Kebumen, 12 Mei 2020

Mengetahui,
SEKRETARIS DAERAH
KABUPATEN KEBUMEN

H. AHMAD UJANG SUGIONO, S.H
Pembina Utama Madya
NIP. 196411171992011002

KEPALA BADAN PERENCANAAN DAN PENELITIAN
DAN PENGAMBANGAN DAERAH
KABUPATEN KEBUMEN

Ir. PUDJIRAHAJU
Pembina Utama Muda
NIP. 19620713 198703 2 005

KEPALA BAGIAN PEREKONOMIAN SEKRETARIAT DAERAH
KABUPATEN KEBUMEN

YUNITA PRASETYANI., SE.,MA.M.Ec. Dev
Pembina
NIP.19730614 199903 2 003

TABEL KERJA

PEMETAAN PROGRAM DAN KEGIATAN RENSTRA/RPJMD KE DALAM PERMENDAGRI 90 TAHUN 2019

PERMENDAGRI 13/RPJMD/RENSTRA/RKPD/RENJA								PERMENDAGRI 90 TAHUN 2019												
KODE				URUSAN	BIDANG URUSAN	PROGRAM/KEGIATAN	INDIKATOR	SUB KEGIATAN	INDIKATOR SUB KEG	KEGIATAN	INDIKATOR KEGIATAN	PROGRAM	INDIKATOR PROGRAM	BIDANG URUSAN	URUSAN	KODE				
1	**05**	**17**		**Urusan Wajib Pelayanan Dasar**	**Ketenteraman, Ketertiban Umum dan Perlindungan Masyarakat**	**Program Kemitraan pengembangan wawasan kebangsaan**	**Rata-rata capaian kinerja kegiatan Subbag pendidikan, kebudayaan, pemuda, olahraga, dan pariwisata**													
4	05	20	22	Fungsi Penunjang Urusan Pemerintahan	Fungsi Lainnya	Koordinasi dan pengendalian manajemen pelaksanaan kebijakan Subbag Kemasyarakatan	Jumlah Kegiatan bantuan operasional keuangan desa (opersional TPQ, belanja hibah pada badan lembaga ormas)	Fasilitasi Pengelolaan Bina Mental Spiritual	Pelaksanaan Pemberangkatan Jamaah Haji Kabupaten Kebumen	Evaluasi Pelaksanaan Kebijakan Kesejahteraan Rakyat	Terlaksananya Kegiatan Pelaksanan Kebijakan Kesejahteraan Rakyat	Program Pemerintahan Dan Kesejahteraan Rakyat	Meningkatnya usaha kesehatan sekolah	Sekretariat Daerah	Unsur Pendukung Urusan Pememrintah	4.	01.	02.	2.02.	01
							Jumlah Kegiatan fasilitasi pertemuan ulama dan umaroh		Jumlah Pelaksanaan Hibah Kepada Tempat Ibadah				Terwujudnya kemitraan pengembangan dalam penyusunan kebijakan dan pelaksanaan pembangunan; Terwujudnya harmonisasi dan sinkronisasi rancangan produk hukum yang sesuai dengan peraturan perundang-undangan , kebutuhan masyarakat dan penyelenggaraan pemerintah daerah							
							Jumlah fasilitasi penyenggaraan hisab dan rukyat		Pelaksanaan Hibah Kepada Lembaga				Tercapainya pendataan tempat ibadah, TPQ dan madin							
							Jumlah laporan pengendalian manajemen		Jumlah Bantuan Keuangan kepada Desa untuk Opsnal TPQ				Tercapainya nilai EKPPD; Peningkatan kapasitas pemerintah daerah							
									Jumlah Peserta Sosialisasi Pencairan Hibah dan Bankeu				Meningkatnya pemahaman sosialisasi program olahraga; meningkatnya kesegaran jasmani bagi PNS; Meningkatnya kapasitas SDM kesos							
									Jumlah peserta Sosialisasi Pertanggungjawaban Hibah dan Bankeu											
									Pelaksanaan Cek lokasi dan Veirifikasi Hibah dan Bankeu											
									Pelaksanaan Monitoring dan evaluasi hibah dan Bankeu											
									Jumlah OPD / BUMD yang mendapatkan Sosialisasi Zakat											
									Pelaksanaan Pemulangan Jamaah Haji Kabupaten Kebumen											
									Fasilitasi TPHD dan TKHD Kabupaten Kebumen											
									Pelaksanaan Sewa Bus dan Truk Untuk Jamaah Haji Kabupaten Kebumen											
									Pelaksanaan Umroh Bagi Hafidz dan Hafdizah Miskin											
									PElaksanaan MTQ Tingkat Kabupaten Kebumen											
									Pelaksanaan Pembinaan Qori Kab. Kebumen											
									Pelaksanaan Pelatihan Kafilah MTQ											
									Jumlah Pengiriman Kafilah MTQ ke tingkat Provinsi											

PERMENDAGRI 13/RPJMD/RENSTRA/RKPD/RENJA								PERMENDAGRI 90 TAHUN 2019													
KODE				URUSAN	BIDANG URUSAN	PROGRAM/KEGIATAN	INDIKATOR	SUB KEGIATAN	INDIKATOR SUB KEG	KEGIATAN	INDIKATOR KEGIATAN	PROGRAM	INDIKATOR PROGRAM	BIDANG URUSAN	URUSAN	KODE					
1	05	17	04	Urusan Wajib Pelayanan Dasar	Ketenteraman, Ketertiban Umum dan Perlindungan Masyarakat	Fasilitasi Penyelenggaraan Haji Daerah (Kesra);	Terlaksananya pelayanan jemaah haji kabupaten kebumen. - jumlah jamaah yang dilayani - transportasi - biaya TPHD	Fasilitasi Pengelolaan Bina Mental Spiritual													
							Jumlah fasilitasi transportasi jamaah haji													
							Jumlah Rakor PPHD / PKHD													
							Jumlah Rakor PPIH													
1	05	17	06	Urusan Wajib Pelayanan Dasar	Ketenteraman, Ketertiban Umum dan Perlindungan Masyarakat	Fasilitasi penyelenggaraan MTQ, STQ, dan MHQ	Terlaksananya MTQ dan Pildaja kab. Kebumen	Fasilitasi Pengelolaan Bina Mental Spiritual													
							Pelatihan dan Pengiriman MTQ Umum dan Pelajar Tingkat propinsi													
							Pelatihan metode tamziz													
							Pembinaan Qori tingkat kabupaten													
							TOT Qori Kecamatan													
							Jumlah penyelenggaraa n kegiatan MTQ, STQ, dan MHQ pelajar ttingkat Kabupaten													
							Jumlah penyelenggaraa n kegiatan MQK ttingkat Kabupaten													
							Jumlah penyelenggaraa n kegiatan MQK ttingkat Provinsi													
							Jumlah pengiriman dan pembinaan MTQ, STQ, dan MHQ pelajar ttingkat provinsi													
						Penyeleng- garaan Musabaqoh Tilawatil Quran	Terlaksananya pembinaan kafilah TQ	Fasilitasi Pengelolaan Bina Mental Spiritual													
							Pelaksanaan MTQ dan pildacil kabupaten													
							Pengiriman ke tingkat provinsi													
							Sosialisasi kurikulum TPQ bagi ustad													
							Sosialisasi program pengembangan tilawatil quran, (LPTQ) dan badko TPQ													
						Fasilitasi Penyelenggaraan Hisab dan Rukyat	Terlaksananya rukiyatul hilal penentuan awal dan akhir ramadhan	Fasilitasi Pengelolaan Bina Mental Spiritual													
						Peningkatan toleransi dan kerukunan dalam kehidupan beragama	Indikator kegiatan pertemuan antara ulama umaro dan tokoh agama lain	Fasilitasi Pengelolaan Bina Mental Spiritual													
1	**05**	**18**		**Urusan Wajib Pelayanan Dasar**	**Ketenteraman, Ketertiban Umum dan Perlindungan Masyarakat**	**Program Kemitraan Pengembangan Wawasan Kebangsaan**	**Terwujudnya Kemitraan Pengembangan dalam penyusunan kebijakan dan pelaksanaan pembangunan bidang agama.**														
1	05	18	01	Urusan Wajib Pelayanan Dasar	Ketenteraman, Ketertiban Umum dan Perlindungan Masyarakat	Fasilitasi pencapaian halaqoh dan berbagai forum keagamaan lainnya dalam upaya peningkatan wawasan kebangsaan	yasin tahlil - pendopo - Setda	Fasilitasi Pengelolaan Bina Mental Spiritual													
							Peringatan hari besar Islam													
							Amaliah romadhon - tarhim muspida - buka bersama - nuzulul Quran													
							Kegiatan Keagamaan lainnya													
							Pengajian rutin terakhir di musholla al amanah													
							Jumlah fasilitasi wisuda santri													
							Tersusunya materi/teks khutbah sholat jumat													
							Pembekalan kepada pengurus takmir masjid/ mushola													
							Safari jumat													
							Lomba tabuh bedug													

PERMENDAGRI 13/RPJMD/RENSTRA/RKPD/RENJA								PERMENDAGRI 90 TAHUN 2019													
KODE				URUSAN	BIDANG URUSAN	PROGRAM/KEGIATAN	INDIKATOR	SUB KEGIATAN	INDIKATOR SUB KEG	KEGIATAN	INDIKATOR KEGIATAN	PROGRAM	INDIKATOR PROGRAM	BIDANG URUSAN	URUSAN	KODE				
							Jumlah fasilitasi kegiatan peringatan hari santri nasional													
							Jumlah fasilitasi kegiatan JEMARI													
							Jumlah Kegiatan forum ulama umaro tingkat Kecamatan													
						Program peningkatan sistem pengawasan internal dan pengendalian pelaksanaan kebijakan KDH	Meningkatnya sistem pengawasan internal dan pengendalian pelaksanaan kebijakan KDH	Fasilitasi Pengelolaan Bina Mental Spiritual											
						Pengendalian manajemen pelaksanaan kebijakan KDH	-Jumlah DD - Jumlah DL - Rakor - Fasilitsi lembur											
						Program Pendidikan Non Formal	% lembaga PNF yang terakreditasi											
						Pemberian bantuan operasional pendidikan non formal	bantuan keuangan kepada pemerintah desa (operasional TPQ untuk guru ngaji)											
						Program Pemberdayaan masyarakat untuk menjaga ketertiban dan keamanan	Meningkatnya jumlah satlinmas											
						Penunjang Bantuan Keuangan/ Bantuan Sosial	Jumlah bintek bantuan keuangan/ bantuan sosial											
4	**05**	**20**		**Fungsi Penunjang Urusan Pemerintahan**	**Fungsi Lainnya**	**Program peningkatan sistem pengawasan internal dan pengendalian pelaksanaan kebijakan KDH**	**Meningkatnya sistem pengawasan internal dan pengendalian pelaksanaan kebijakan KDH**	Fasilitasi Pengelolaan Bina Mental Spiritual												
						Pengendalian manajemen pelaksanaan kebijakan KDH	Jumlah Kegiatan bantuan operasional keuangan desa (opersional TPQ, belanja hibah pada badan lembaga ormas)											
4	05	20	21	Fungsi Penunjang Urusan Pemerintahan	Fungsi Lainnya	Koordinasi dan pengendalian manajemen pelaksanaan kebijakan Subbag sosial, pengendalian penduduk dan keluarga berencana dan kesehatan	Jumlah Rakor	Evaluasi, Pelaksanaan Kebijakan dan Capaian Kinerja terkait Kesejahteraan Sosial	Jumlah orang yang mendapatkan Bintek Peningkatan kapasitas Kasi kesejahteraan dan pelayanan desa/ kelurahan dan modin tentangPenyakit Menular, Forum Kesehatan Desa /Kelurahan, Warga Peduli AIDS	Evaluasi Pelaksanaan Kebijakan Kesejahteraan Rakyat	Terlaksananya Kegiatan Pelaksanan Kebijakan Kesejahteraan Rakyat	Program Pemerintahan Dan Kesejahteraan Rakyat	Meningkatnya usaha kesehatan sekolah	Sekretariat Daerah	Unsur Pendukung Urusan Pememrintah	4.	01.	02.	2.02.	02
							Jumlah monitoring		Jumlah Peserta Sosialisasi HIV AIDS				Terwujudnya kemitraan pengembangan dalam penyusunan kebijakan dan pelaksanaan pembangunan; Terwujudnya harmonisasi dan sinkronisasi rancangan produk hukum yang sesuai dengan peraturan perundang-undangan , kebutuhan masyarakat dan penyelenggaraan pemerintah daerah							
							Jumlah laporan pelaksanaan kegiatan dan peringatan hari AIDS		Jumlah Rakor Bidang Pengendalian Penduduk, KB dan Kesehatan				Tercapainya pendataan tempat ibadah, TPQ dan madin							
									Jumlah Kegiatan Peringatan Hari AIDS sedunia tingkat Kabupaten				Tercapainya nilai EKPPD; Peningkatan kapasitas pemerintah daerah							
													Meningkatnya pemahaman sosialisasi program olahraga; meningkatnya kesegaran jasmani bagi PNS; Meningkatnya kapasitas SDM kesos							
4	05	20	28	Fungsi Penunjang Urusan Pemerintahan	Fungsi Lainnya	Koordinasi dan pengendalian manajemen pelaksanaan kebijakan Subbag pendidikan, kebudayaan, pemuda, olahraga, dan pariwisata	Jumlah rakor	Evaluasi, Pelaksanaan Kebijakan dan Capaian Kinerja terkait Kesejahteraan Masyarakat	Jumlah Peringatan Hari Besar Agama Islam Kabupaten	Evaluasi Pelaksanaan Kebijakan Kesejahteraan Rakyat	Terlaksananya Kegiatan Pelaksanan Kebijakan Kesejahteraan Rakyat	Program Pemerintahan Dan Kesejahteraan Rakyat	Meningkatnya usaha kesehatan sekolah	Sekretariat Daerah	Unsur Pendukung Urusan Pememrintah	4.	01.	02.	2.02.	03

PERMENDAGRI 13/RPJMD/RENSTRA/RKPD/RENJA								PERMENDAGRI 90 TAHUN 2019											
KODE				URUSAN	BIDANG URUSAN	PROGRAM/KEGIATAN	INDIKATOR	SUB KEGIATAN	INDIKATOR SUB KEG	KEGIATAN	INDIKATOR KEGIATAN	PROGRAM	INDIKATOR PROGRAM	BIDANG URUSAN	URUSAN	KODE				
							Jumlah fasilitasi		Jumlah Penerimaan dan Fasilitasi Lomba UKS KAresidenan dan Provinsi				Terwujudnya kemitraan pengembangan dalam penyusunan kebijakan dan pelaksanaan pembangunan; Terwujudnya harmonisasi dan sinkronisasi rancangan produk hukum yang sesuai dengan peraturan perundang-undangan , kebutuhan masyarakat dan penyelenggaraan pemerintah daerah							
							Jumlah monitoring		Jumlah Penerimaan dan Pelepasan KKN				Tercapainya pendataan tempat ibadah, TPQ dan madin						
							Jumlah penerimaan dan pelepasan KKN		Jumlah Fasilitasi Pengembangan Olahraga Bagi PNS				Tercapainya nilai EKPPD; Peningkatan kapasitas pemerintah daerah						
									Jumlah Fasilitasi Pertandingan Olahraga				Meningkatnya pemahaman sosialisasi program olahraga; meningkatnya kesegaran jasmani bagi PNS; Meningkatnya kapasitas SDM kesos						
									Jumlah Pembinaan UKS										
									Jumlah Monev UKS										
									Jumlah Dokumen Monev Pengampu Urusan Pendidikan dan Porawisata										
									Jumlah Monitoring Kegiatan KKN										
									Jumlah Kegiatan Yasin Tahlil Malam Jumat Kliwon										
									Jumlah Pertemuan Ulama Umaro Kabupaten										
									Jumlah Tarhim Bupati										
									Jumlah Buka Bersama Ulama Umaro										
									Jumlah Peringatan Hari Santri										
									Jumlah Lomba Tabuh Bedug										
									Jumlah Sosialisasi Pembinaan UKS										
									Jumlah Pertandingan persahabatan Bupati dengan Ka OPD										
						Program peningkatan partisipasi masyarakat dalam membangun desa	Tingkat partisipasi masyarakat dalam membangun desa												
						Pembinaan kelompok masyarakat pembangunan desa	Penerimaan, sosialisasi dan pelepasan mahasiswa KKN												
						Program upaya kesehatan masyarakat	Meningkatnya upaya kesehatan sekolah												
						Pembinaan usaha kesehatan sekolah	Jumlah sosialisasi UKS (TP-UKS)												
							Lomba UKS Tingkat karesidenan dan provinsi												
							Monev UKS kecamatan												
							Rakor UKS												
						Program Peningkatan sarana prasarana Olah Raga;	Terfasilitasinya pengembangan Olah raga melalui even perlombaan dan olahraga												
						Peningkatan kerjasama pola kemitraan antara pemerintah dan masyarakat untuk pembangunan sarana dan prasarana olah raga	Jumlah cabang pertandingan olahraga tingkat kabupaten												
							Jumlah fasilitasi pengiriman atlet tingkat provinsi												
						Pemantauan dan evaluasi pembangunan sarana dan prasarana olah raga	Jumlah Peserta Sosialisasi Pengembangan dan evaluasi olahraga												
							Jumlah monitoring olah raga												
						Program peningkatan sistem pengawasan internal dan pengendalian pelakanaan kebijakan KDH	Meningkatnya sistem pengawasan internal dan pengendalian pelaksanaan kebijakan KDH												

PERMENDAGRI 13/RPJMD/RENSTRA/RKPD/RENJA								PERMENDAGRI 90 TAHUN 2019											
KODE				URUSAN	BIDANG URUSAN	PROGRAM/KEGIATAN	INDIKATOR	SUB KEGIATAN	INDIKATOR SUB KEG	KEGIATAN	INDIKATOR KEGIATAN	PROGRAM	INDIKATOR PROGRAM	BIDANG URUSAN	URUSAN	KODE				
						Pengendalian manajemen pelaksanaan kebijakan KDH	Jumlah pemantauan dan evaluasi bantuan hibah dan bantuan sosial Guru Ngaji dan Rumah tahfidz pendataan tempat ibadah, TPQ.													
							Jumlah menghadiri berbagai undangan kecamatamn, lintas SKPD, Kabupaten, ekskaresidenan Kedu, provinsi, nasional												
						Program pencegahan dan penanggulangan penyakit menular	Pencegahan dan penanggulangan penyakit menular												
						Peningkatan komunikasi, informasi dan edukasi (IDE) pencegahan dan pemberantasan penyakit (kesra)	Jumlah rapat koordinasi pencegahan dan penanggu- langan HIV/AIDS												
							perinngatan hari AIDS sedunia												
							Jumlah Peserta Bimtek warga peduli AIDS (WPA)												
							Pemantauan ODHA												
							Terbentuknya kader-kader warga peduli AIDS terlatih												
						Program Pemberdayaan kelembagaan kesejahteraan sosial	Meningkatnya kapasitas SDM kesos												
						Peningkatan kualitas SDM Kesejahteraan Sosial Masyarakat	- Rakor - bimtek kesos												
						Program pembinaan dan pemasyarakatan olah raga	Meningkatnya kesegaran jasmani bagi PNS												
						Peningkatan kesegaran jasmani dan rekreasi (kesra)	Jumlah SKPD yang ikut serta dalam pertandingan												
							jumlah Cabang pertandingan olah raga												
							Jumlah Kecamatan yang ikut serta dalam pertandingan												
						Program pengembangn kebijakan dan manajemen olah raga	Meningkatnya pemahaman sosialisasi program olah raga												
						Pemantauan dan evaluasi pelaksanaan pengembangan olah raga	Jumlah peserta sosialisasi (atlet, pengurus cabang olah raga yang ada di KONI, kecamatan)												
							Evaluasi pengembangan olah raga												

Kebumen,

Mengetahui,
SEKRETARIS DAERAH
KABUPATEN KEBUMEN

H. AHMAD UJANG SUGIONO, S.H
Pembina Utama Madya
NIP. 196411171992011002

KEPALA BADAN PERENCANAAN DAN PENELITIAN
DAN PENGAMBANGAN DAERAH
KABUPATEN KEBUMEN

Ir. PUDJIRAHAJU
Pembina Utama Muda
NIP. 19620713 198703 2 005

KEPALA BAGIAN KESEJAHTERAAN RAKYAT
SEKRETARIAT DAERAH KABUPATEN KEBUMEN

Drs. H. WAHIB TAMAM, M.Si
Pembina
NIP. 196512071992031007

TABEL KERJA
PEMETAAN PROGRAM DAN KEGIATAN RENSTRA/RPJMD KE DALAM PERMENDAGRI 90 TAHUN 2019
BAGIAN ORGANISASI SETDA KABUPATEN KEBUMEN

PERMENDAGRI 13/RPJMD/RENSTRA/RKPD/RENJA								PERMENDAGRI 90 TAHUN 2019												
KODE				URUSAN	BIDANG URUSAN	PROGRAM/KEGIATAN	INDIKATOR	SUB KEGIATAN	INDIKATOR SUB KEG	KEGIATAN	INDIKATOR KEGIATAN	PROGRAM	INDIKATOR PROGRAM	BIDANG URUSAN	URUSAN	KODE				
						Penyusunan Analisis Beban Kerja (organisasi)	- Jumlah peserta bintek analisis beban kerja - tersusunya ABK	Pengelolaan Kelembagaan dan Analisis Jabatan	- Jumlah peserta bintek analisis beban	Penataan Organisasi	PROSENTASE DALAM PENATAAN ORGANISASI	Program Administrasi Umum	Nilai Indeks Reformasi Birokrasi	Sekretariat Daerah	Unsur Pendukung Urusan Pememrintah	4.	01.	04.	2.02.	01
							Jumlah dokumen analisis beban kerja		Jumlah dokumen analisis beban kerja											
									Jumlah Dokumen Evaluasi Jabatan											
									Jumlah perbup Rincian Tupoksi											
									Jumldah Dokumen Evaluasi kelembagaan ynag disusun											
									Jumlah perda SOTK											
									Jumlah Profil Kelembagaan perangkat daerah											
4	**03**	**30**		**Fungsi Penunjang Urusan Pemerintahan**	**Kepegawaian, Pendidikan dan Pelatihan**	**Program pembinaan dan pengembangan aparatur**	**Terfasilitasinya aparatur pemerintah sejak perekrutan, penempatan, pengembangan karir sampai dengan penghargaan prestasi**													
4	03	30	06	Fungsi Penunjang Urusan Pemerintahan	Kepegawaian, Pendidikan dan Pelatihan	Penyusunan instrumen analisis jabatan PNS	Jumlah peserta bintek analisis jabatan	Gabung Anjab												
							Jumlah Dokumen Evaluasi Jabatan													
							Jumlah peserta bintek standar kompetensi jabatan													
							Jumlah dokumen analisis jabatan PNS													
							Jumlah perbup Rincian Tupoksi													
						Penyusunan Tugas Pokok dan Fungsi Organisasi Pemerintah Kabupaten Kebumen	Evaluasi kelembagaan	Gabung Anjab												
							Jumlah perda SOTK													
							Jumlah perbup Rincian Tupoksi													
							Jumlah perbup Uraian Tugas													
							Jumlah Profil Kelembagaan perangkat daerah													
							Jumlah Dokumen Informasi Jabatan Struktural													
						Penyusunan rencana pembinaan karir PNS	Jumlah perbup tentang standar kompetensi manajerial	Gabung Anjab												
							Jumlah perbup standar komptensi teknis													
							Jumlah perbup standar sosio cultural													
							Jumlah Peserta Bimtek													
						Program Pembinaan dan pengembangan aparatur	Rata-rata capaian kinerja kegiatan													
						Monitoring, evaluasi dan pelaporan	Jumlah unit pelayanan publik yang dievaluasi	Fasilitasi Pelayanan Publik dan Tata Laksana	Jumlah unit pelayanan publik yang dievaluasi	Penataan Organisasi	PROSENTASE DALAM PENATAAN ORGANISASI	Program Administrasi Umum	Nilai Indeks Reformasi Birokrasi	Sekretariat Daerah	Unsur Pendukung Urusan Pememrintah	4.	01.	04.	2.02.	02
							Jumlah Inovasi yang dinilai		Jumlah SOP yang dievaluasi/review											
							Jumlah SOP yang tersusun		Jumlah Peserta bimtek pelayanan publik											
							Jumlah SOP yang dievaluasi/review		Jumlah kompetisi inovasi pelayan publik tingkat kabupaten											

PERMENDAGRI 13/RPJMD/RENSTRA/RKPD/RENJA								PERMENDAGRI 90 TAHUN 2019													
KODE				URUSAN	BIDANG URUSAN	PROGRAM/KEGIATAN	INDIKATOR	SUB KEGIATAN	INDIKATOR SUB KEG	KEGIATAN	INDIKATOR KEGIATAN	PROGRAM	INDIKATOR PROGRAM	BIDANG URUSAN	URUSAN	KODE					
							Jumlah laporan SKM		Penyusunan peraturan bupati tentang ketatalaksanaan, akuntabilitas dan pelayanan publik											
									Jumlah Unit kinerja pelayanan publik yang dievaluasi											
									Jumlah pelaksanaan forum komunikasi publik											
									Jumlah laporan Forum Konsultasi Publik											
									Jumlah laporan SKM											
						Program optimalisasi pemanfaatan teknologi informasi	Kinerja penyelenggraan pelayanan publik di SKPD baik													
						Penyusunan sistem informasi terhadap layanan publik	Jumlah Peserta bimtek pelayanan publik	Gabung Tatalaksana												
							Jumlah SKPD/ Unit Pelayanan Publik yang dievaluasi													
							Jumlah Inovasi yang dievaluasi													
							Jumlah SKPD/UPPyang mengikuti laboratorium inovasi pelayanan publik													
							Jumlah Peserta Sosialisasi Motivasi Petugas Pelayanan Publik													
							Jumlah kompetisi inovasi pelayan publik tingkat kabupaten													
							Jumlah standar pelayanan minimal dan NSPK													
							Jumlah laporan SPM													
							Jumlah inovasi yang di fasilitasi/pendampingan kompetisi tingkat nasional													
							Bimtek Penyusunan SPM													
4	**03**	**22**		**Fungsi Penunjang Urusan Pemerintahan**	**Fungsi Lainnya**	**Program penataan dan penyempurnaan kebijakan sistem dan prosedur pengawasan**	**Kelengkapan peraturan tentang ketatalaksanaaan, pelayanan publik dan kinerja SKPD**													
						Penyusunan naskah akademik kebijakan sistem dan prosedur pengawasan	Penyusunan peraturan bupati tentang ketatalaksanaan, akuntabilitas dan pelayanan publik	Gabung Tatalaksana												
							Jumlah Bimtek SOP berbasis Resiko													
4	03	22	02	Fungsi Penunjang Urusan Pemerintahan	Fungsi Lainnya	Penyusunan Kebijakan sistem dan prosedur pengawasan	Jumlah Laporan penyelenggara pelayanan publik	Gabung Tatalaksana												
							Jumlah Unit kinerja pelayanan publik yang dievaluasi													
							Jumlah pelaksanaan forum komunikasi publik													
							Jumlah laporan FKP													
							Jumlah Peserta Bimtek TNDE													
						Program perencanaan pengembangan kota-kota menengah dan besar	**Terwujudnya fasilitasi sanitasi kabupaten kebumen**													
						Koordinasi perencanaan air minum, drainase dan sanitasi perkotaan	Terlaksananya konsultasi publik Program Percepatan Pembangunan Sanitasi Permukiman (PPSP)	Tidak ada												
4	**03**	**20**		**Fungsi Penunjang Urusan Pemerintahan**	**Fungsi Lainnya**	**Program peningkatan sistem pengawasan internal dan pengendalian pelakanaan kebijakan KDH**	**Meningkatnya sistem pengawasan internal dan pengendalian pelaksanaan kebijakan KDH**													

PERMENDAGRI 13/RPJMD/RENSTRA/RKPD/RENJA							PERMENDAGRI 90 TAHUN 2019													
KODE				URUSAN	BIDANG URUSAN	PROGRAM/KEGIATAN	INDIKATOR	SUB KEGIATAN	INDIKATOR SUB KEG	KEGIATAN	INDIKATOR KEGIATAN	PROGRAM	INDIKATOR PROGRAM	BIDANG URUSAN	URUSAN	KODE				
4	03	20	03	Fungsi Penunjang Urusan Pemerintahan	Fungsi Lainnya	Pengendalian manajemen pelaksanaan kebijakan KDH	Jumlah laporan Monitoring dan evaluasi implementasi Reformasi Birokrasi	Peningkatan Kinerja dan Reformasi Birokrasi	Jumlah dokumen LkjIP yang disusun	Penataan Organisasi	PROSENTASE DALAM PENATAAN ORGANISASI	Program Administrasi Umum	Nilai Indeks Reformasi Birokrasi	Sekretariat Daerah	Unsur Pendukung Urusan Pememrintah	4.	01.	04.	2.02.	03
							Jumlah dokumenRoad map Reformasi Birokrasi		Jumlah perjanjian kinerja bupati dan setda											
							Jumlah Peserta Bimtek Manajemen Resiko		Jumlah peserta Bintek SAKIP											
									Jumlah Pelaksanaan gelar budaya kerja											
									Jumlah pegawai teladan											
									Jumlah laporan Monitoring dan evaluasi implementasi Reformasi Birokrasi											
									Jumlah Draft Renstra Setda											
1	**20**	**06**		**Fungsi Penunjang Urusan Pemerintahan**	**Keuangan**	**Program Peningkatan Pengembangan Sistem Pelaporan Capaian Kinerja dan Keuangan**	**Nilai Sakip Kabupaten Kebumen**													
1	20	06	01	Fungsi Penunjang Urusan Pemerintahan	Keuangan	Penyusunan Laporan Capaian Kinerja dan Iktisar Realisasi Kinerja SKPD	Jumlah dokumen LkjIP	Gabung Kinerja												
							Jumlah perjanjian kinerja bupati dan setda													
							Penyusunan sistem informasi akuntabilitas kinerja													
							Jumlah SKPD yang mengikuti inovasi pelayanan publik													
							Jumlah peserta Bintek SAKIP													
						Program Pengembangan Data/ Informasi;	Tersedianya dokumen perencanaan dan evaluasi pembangunan pada perangkat daerah													
4	**03**	**30**		**Fungsi Penunjang Urusan Pemerintahan**	**Kepegawaian, Pendidikan dan Pelatihan**	**Program Pembinaan dan pengembangan aparatur**	**Capaian Pengembangan budaya kerja di Kabupaten Kebumen**													
4	03	30	31	Penunjang Urusan Pemerintahan	Kepegawaian, Pendidikan dan Pelatihan	Forum Komunikasi Pendayagunaan Aparatur Negara di Daerah	Jumlah peserta sosialisasi	Gabung Kinerja												
							Jumlah peserta bimbingan teknis													
							Jumlah SKPD yang mengem-bangkan budaya kerja													
							Jumlah Pelaksanaan gelar budaya kerja													
							Jumlah pegawai teladan													

Kebumen, 12 Mei 2020

Mengetahui,
SEKRETARIS DAERAH
KABUPATEN KEBUMEN

H. AHMAD UJANG SUGIONO, S.H
Pembina Utama Madya
NIP. 196411171992011002

KEPALA BADAN PERENCANAAN DAN PENELITIAN
DAN PENGAMBANGAN DAERAH
KABUPATEN KEBUMEN

Ir. PUDJIRAHAJU
Pembina Utama Muda
NIP. 19620713 198703 2 005

KEPALA BAGIAN ORGANISASI
SEKRETARIAT DAERAH KABUPATEN KEBUMEN

KUS HARYATI, S.Si.,MT
Pembina Tk.I
NIP. 19740118 199803 2 006

TABEL KERJA

PEMETAAN PROGRAM DAN KEGIATAN RENSTRA/RPJMD KE DALAM PERMENDAGRI 90 TAHUN 2019

PERMENDAGRI 13/RPJMD/RENSTRA/RKPD/RENJA								PERMENDAGRI 90 TAHUN 2019													
KODE				URUSAN	BIDANG URUSAN	PROGRAM/KEGIATAN	INDIKATOR	SUB KEGIATAN	INDIKATOR SUB KEG	KEGIATAN	INDIKATOR KEGIATAN	PROGRAM	INDIKATOR PROGRAM	BIDANG URUSAN	URUSAN	KODE				
4	**05**	**16**		**Fungsi Penunjang Urusan Pemerintahan**	**Fungsi Lainnya**	**Administrasi Umum**	**Jumlah pelaksanaan administrasi umum**														
								Fasilitasi Tata Usaha Pimpinan, Staf Ahli dan Kepegawaian	Jumlah ASN yang mendapat fasilitasi, kenaikan pangkat, dll	Pelaksanaan Administrasi Umum	Prosentase pelaksanaan administrasi umum	Program Administrasi Umum	Terlaksananya administrasi umum kepegawaian	**Unsur Pendukung Urusan Pemerintahan**	**Sekretariat Daerah**	4.	01.	04.	2.01.	01
									Jumlah pelaksanaan forum OPD												
4	05	16	08	Fungsi Penunjang Urusan Pemerintahan	Fungsi Lainnya	Pelayanan Rumah Tangga kepala daerah dan wakil kepala daerah	Jumlah pelayanan rumah tangga kepala daerah dan wakil kepala daerah	Pengelolaan Rumah Tangga	Jumlah kebutuhan rumah tangga Bupati dan Wakil Bupati	Pelaksanaan Administrasi Umum	Prosentase pelaksanaan administrasi umum	Program Administrasi Umum	Tercukupinya kebutuhan rumah tangga KDH dan wakil KDH	**Unsur Pendukung Urusan Pemerintahan**	**Sekretariat Daerah**	4.	01.	04.	2.01.	03
4	05	16	09	Fungsi Penunjang Urusan Pemerintahan	Fungsi Lainnya	Penyediaan Jasa Jaminan Kesehatan	Jumlah penyediaan jasa jaminan kesehatan														
4	05	16	10	Fungsi Penunjang Urusan Pemerintahan	Fungsi Lainnya	Kunjungan Kerja Kepala Daerah/ Wakil Kepala Daerah ke Luar Negeri	Jumlah bulan pelaksanaan kunjungan kerja kepada daerah/ wakil kepala daerah ke luar negeri														
						Belanja Tidak Langsung															
						Gaji/Tunjangan		Penyediaan Gaji dan Tunjangan ASN	Jumlah ASN yang mendapatkan gaji dan tunjangan	Administrasi Keuangan	Presentase Terlaksananya Program Administrasi Keuangan	Program Penunjang Urusan Pemerintahan Daerah	Meningkatkan kebutuhan sarana pelayanan administrasi perkantoran	**Unsur Pendukung Urusan Pemerintahan**	**Sekretariat Daerah**	X.	XX.	01.	2.02.	01

PERMENDAGRI 13/RPJMD/RENSTRA/RKPD/RENJA						PERMENDAGRI 90 TAHUN 2019												
KODE				URUSAN	BIDANG URUSAN	PROGRAM/KEGIATAN	INDIKATOR	SUB KEGIATAN	INDIKATOR SUB KEG	KEGIATAN	INDIKATOR KEGIATAN	PROGRAM	INDIKATOR PROGRAM	BIDANG URUSAN	URUSAN	KODE				
													Bertambahnya sarana dan prasarana aparatur yang memadai							
													Tersedianya dokumen perencanaan dan evaluasi pembangunan pada perangkat daerah							
								Penyediaan Gaji dan Tunjangan ASN	Jumlah ASN yang mendapatkan tamsil	Administrasi Keuangan	Presentase Terlaksananya Program Administrasi Keuangan	Program Penunjang Urusan Pemerintahan Daerah	Meningkatkan kebutuhan sarana pelayanan administrasi perkantoran	**Unsur Pendukung Urusan Pemerintahan**	**Sekretariat Daerah**	X.	XX.	01.	2.02.	01
									Jumlah ASN yang mendapatkan insentif				Bertambahnya sarana dan prasarana aparatur yang memadai							
													Tersedianya dokumen perencanaan dan evaluasi pembangunan pada perangkat daerah							
								Penyediaan Gaji dan Tunjangan ASN	Jumlah gaji Kepala Daerah dan Wakil Kepala Daerah	Administrasi Keuangan	Presentase Terlaksananya Program Administrasi Keuangan	Program Penunjang Urusan Pemerintahan Daerah	Meningkatkan kebutuhan sarana pelayanan administrasi perkantoran	**Unsur Pendukung Urusan Pemerintahan**	**Sekretariat Daerah**	X.	XX.	01.	2.02.	01
									Jumlah operasional Kepala Daerah dan Wakil Kepala Daerah				Bertambahnya sarana dan prasarana aparatur yang memadai							
													Tersedianya dokumen perencanaan dan evaluasi pembangunan pada perangkat daerah							

PERMENDAGRI 13/RPJMD/RENSTRA/RKPD/RENJA							PERMENDAGRI 90 TAHUN 2019												
KODE				URUSAN	BIDANG URUSAN	PROGRAM/KEGIATAN	INDIKATOR	SUB KEGIATAN	INDIKATOR SUB KEG	KEGIATAN	INDIKATOR KEGIATAN	PROGRAM	INDIKATOR PROGRAM	BIDANG URUSAN	URUSAN	KODE				
						Untuk Pembayaran Gaji K2 pengalihan dari kegiatan Penunjang Administrasi Perkantoran		Penyediaan Administrasi Pelaksanaan Tugas ASN	Jumlah pelaksanaan rapat koordinasi dan konsultasi ke dalam daerah	Administrasi Keuangan	Presentase Terlaksananya Program Administrasi Keuangan	Program Penunjang Urusan Pemerintahan Daerah	Meningkatkan kebutuhan sarana pelayanan administrasi perkantoran	**Unsur Pendukung Urusan Pemerintahan**	**Sekretariat Daerah**	X.	XX.	01.	2.02.	02
													Bertambahnya sarana dan prasarana aparatur yang memadai							
5	**01**	**01**		**Program Pendukung Operasional SKPD**	**Program Pendukung Operasional SKPD**	**Program Pelayanan Administrasi Perkantoran**							Tersedianya dokumen perencanaan dan evaluasi pembangunan pada perangkat daerah							
5	01	01	01	Program Pendukung Operasional SKPD	Program Pendukung Operasional SKPD	Penyediaan jasa surat menyurat	Tersedianya jasa surat menyurat (dokumen)	Penyediaan Jasa Surat Menyurat	Jumlah paket penyediaan jasa surat menyurat	Administrasi Umum	**Terlaksananya Kegiatan Administrasi Umum**	Program Penunjang Urusan Pemerintahan Daerah	**Meningkatkan kebutuhan sarana pelayanan administrasi perkantoran**	**Unsur Pendukung Urusan Pemerintahan**	**Sekretariat Daerah**	X.	XX.	01.	2.03.	01
													Bertambahnya sarana dan prasarana aparatur yang memadai							
													Tersedianya dokumen perencanaan dan evaluasi pembangunan pada perangkat daerah							
5	01	01	02	Program Pendukung Operasional SKPD	Program Pendukung Operasional SKPD	Penyediaan jasa komunikasi, sumber daya air dan listrik	Tersedianya jasa komunikasi, sumber daya air dan listrik (bulan)	Penyediaan Jasa Komunikasi, Sumber Daya Air dan Listrik	Jumlah paket penyediaan jasa komunikasi, sumber daya air dan listrik	Administrasi Umum	Terlaksananya Kegiatan Administrasi Umum	Program Penunjang Urusan Pemerintahan Daerah	Meningkatkan kebutuhan sarana pelayanan administrasi perkantoran	**Unsur Pendukung Urusan Pemerintahan**	**Sekretariat Daerah**	X.	XX.	01.	2.03.	02
													Bertambahnya sarana dan prasarana aparatur yang memadai							

PERMENDAGRI 13/RPJMD/RENSTRA/RKPD/RENJA								PERMENDAGRI 90 TAHUN 2019											
KODE				URUSAN	BIDANG URUSAN	PROGRAM/KEGIATAN	INDIKATOR	SUB KEGIATAN	INDIKATOR SUB KEG	KEGIATAN	INDIKATOR KEGIATAN	PROGRAM	INDIKATOR PROGRAM	BIDANG URUSAN	URUSAN	KODE				
													Tersedianya dokumen perencanaan dan evaluasi pembangunan pada							
5	01	01	03	Program Pendukung Operasional SKPD	Program Pendukung Operasional SKPD	Penyediaan Jasa Peralatan dan Perlengkapan Kantor	Jumlah Bulan Penyediaan Jasa Peralatan dan Perlengkapan Kantor	Penyediaan Jasa Peralatan dan Perlengkapan Kantor	Jumlah paket penyediaan jasa peralatan dan perlengkapan kantor	Administrasi Umum	Terlaksananya Kegiatan Administrasi Umum	Program Penunjang Urusan Pemerintahan Daerah	Meningkatkan kebutuhan sarana pelayanan administrasi perkantoran	**Unsur Pendukung Urusan Pemerintahan**	**Sekretariat Daerah**	X.	XX.	01.	2.03.	03
													Bertambahnya sarana dan prasarana aparatur yang memadai							
													Tersedianya dokumen perencanaan dan evaluasi pembangunan pada perangkat daerah							
								Penyediaan Jasa Jaminan Pemeliharaan Kesehatan Pns	Jumlah orang tersedianya jaminan kesehatan Bupati dan jaminan kesehatan Wakil	Administrasi Umum	Terlaksananya Kegiatan Administrasi Umum	Program Penunjang Urusan Pemerintahan Daerah	Meningkatkan kebutuhan sarana pelayanan administrasi perkantoran	**Unsur Pendukung Urusan Pemerintahan**	**Sekretariat Daerah**	X.	XX.	01.	2.03.	04
													Bertambahnya sarana dan prasarana aparatur yang memadai							
													Tersedianya dokumen perencanaan dan evaluasi pembangunan pada perangkat daerah							
5	01	01	06	Program Pendukung Operasional SKPD	Program Pendukung Operasional SKPD	Penyediaan jasa pemeliharaan dan perizinan kendaraan dinas/operasional	Tersedianya jasa pemeliharaan dan perizinan kendaraan dinas/operasional (unit)	Penyediaan Jasa Pemeliharaan dan Perizinan Kendaraan Dinas/Operasional	Jumlah unit pemeliharaan jasa pemeliharaan dan perizinan kendaraan dinas/operasional	Administrasi Umum	Terlaksananya Kegiatan Administrasi Umum	Program Penunjang Urusan Pemerintahan Daerah	Meningkatkan kebutuhan sarana pelayanan administrasi perkantoran	**Unsur Pendukung Urusan Pemerintahan**	**Sekretariat Daerah**	X.	XX.	01.	2.03.	06

PERMENDAGRI 13/RPJMD/RENSTRA/RKPD/RENJA								PERMENDAGRI 90 TAHUN 2019												
KODE				URUSAN	BIDANG URUSAN	PROGRAM/KEGIATAN	INDIKATOR	SUB KEGIATAN	INDIKATOR SUB KEG	KEGIATAN	INDIKATOR KEGIATAN	PROGRAM	INDIKATOR PROGRAM	BIDANG URUSAN	URUSAN	KODE				
						Pemeliharaan Rutin/Berkala Mobil Jabatan							Bertambahnya sarana dan prasarana aparatur yang memadai								
						Pemeliharaan Rutin/Berkala Kendaraan Dinas/Operasional							Tersedianya dokumen perencanaan dan evaluasi pembangunan pada perangkat daerah								
						Penyediaan jasa administrasi keuangan															
5	01	01	07	Program Pendukung Operasional SKPD	Program Pendukung Operasional SKPD	Penyediaan Jasa Administrasi Keuangan	Tersedianya jasa administrasi perkantoran (orang)	Penyediaan Jasa Administrasi Keuangan	Jumlah orang pengelola administrasi keuangan	Administrasi Umum	Terlaksananya Kegiatan Administrasi Umum	Program Penunjang Urusan Pemerintahan Daerah	Meningkatkan kebutuhan sarana pelayanan administrasi perkantoran	**Unsur Pendukung Urusan Pemerintahan**	**Sekretariat Daerah**	X.	XX.	01 .	2.03.	07
									Jumlah tenaga petugas tidak tetap				Bertambahnya sarana dan prasarana aparatur yang memadai							
													Tersedianya dokumen perencanaan dan evaluasi pembangunan pada perangkat daerah							
5	01	01	08	Program Pendukung Operasional SKPD	Program Pendukung Operasional SKPD	Penyediaan jasa kebersihan kantor	Tersedianya jasa kebersihan kantor (paket)	Penyediaan Jasa Kebersihan Kantor	Jumlah petugas kebersihan kantor	Administrasi Umum	Terlaksananya Kegiatan Administrasi Umum	Program Penunjang Urusan Pemerintahan Daerah	Meningkatkan kebutuhan sarana pelayanan administrasi perkantoran	**Unsur Pendukung Urusan Pemerintahan**	**Sekretariat Daerah**	X.	XX.	01 .	2.03.	08
									Jumlah paket penyediaan jasa kebersihan kantor				Bertambahnya sarana dan prasarana aparatur yang memadai							

PERMENDAGRI 13/RPJMD/RENSTRA/RKPD/RENJA								PERMENDAGRI 90 TAHUN 2019												
KODE				URUSAN	BIDANG URUSAN	PROGRAM/KEGIATAN	INDIKATOR	SUB KEGIATAN	INDIKATOR SUB KEG	KEGIATAN	INDIKATOR KEGIATAN	PROGRAM	INDIKATOR PROGRAM	BIDANG URUSAN	URUSAN	KODE				
													Tersedianya dokumen perencanaan dan evaluasi pembangunan pada perangkat daerah							
5	01	01	09	Program Pendukung Operasional SKPD	Program Pendukung Operasional SKPD	Penyediaan jasa perbaikan peralatan kerja	Tersedianya jasa peralatan kerja (paket)	Penyediaan Jasa Perbaikan Peralatan Kerja	Jumlah paket penyediaan jasa perbaikan peralatan kerja	Administrasi Umum	Terlaksananya Kegiatan Administrasi Umum	Program Penunjang Urusan Pemerintahan Daerah	Meningkatkan kebutuhan sarana pelayanan administrasi perkantoran	**Unsur Pendukung Urusan Pemerintahan**	**Sekretariat Daerah**	X.	XX.	01.	2.03.	09
													Bertambahnya sarana dan prasarana aparatur yang memadai							
													Tersedianya dokumen perencanaan dan evaluasi pembangunan pada perangkat daerah							
5	01	01	10	Program Pendukung Operasional SKPD	Program Pendukung Operasional SKPD	Penyediaan alat tulis kantor	Tersedianya alat tulis kantor (Paket)	Penyediaan Alat Tulis Kantor	Jumlah paket penyediaan alat tulis kantor	Administrasi Umum	Terlaksananya Kegiatan Administrasi Umum	Program Penunjang Urusan Pemerintahan Daerah	Meningkatkan kebutuhan sarana pelayanan administrasi perkantoran	**Unsur Pendukung Urusan Pemerintahan**	**Sekretariat Daerah**	X.	XX.	01.	2.03.	10
													Bertambahnya sarana dan prasarana aparatur yang memadai							
													Tersedianya dokumen perencanaan dan evaluasi pembangunan pada							
5	01	01	11	Program Pendukung Operasional SKPD	Program Pendukung Operasional SKPD	Penyediaan barang cetakan dan penggandaan	Tersedianya barang cetakan dan penggandaan (paket)	Penyediaan Barang Cetakan dan Penggandaan	Jumlah paket penyediaan barang cetakan dan penggandaan	Administrasi Umum	Terlaksananya Kegiatan Administrasi Umum	Program Penunjang Urusan Pemerintahan Daerah	Meningkatkan kebutuhan sarana pelayanan administrasi perkantoran	**Unsur Pendukung Urusan Pemerintahan**	**Sekretariat Daerah**	X.	XX.	01.	2.03.	04
													Bertambahnya sarana dan prasarana aparatur yang memadai							

PERMENDAGRI 13/RPJMD/RENSTRA/RKPD/RENJA								PERMENDAGRI 90 TAHUN 2019												
KODE				URUSAN	BIDANG URUSAN	PROGRAM/KEGIATAN	INDIKATOR	SUB KEGIATAN	INDIKATOR SUB KEG	KEGIATAN	INDIKATOR KEGIATAN	PROGRAM	INDIKATOR PROGRAM	BIDANG URUSAN	URUSAN	KODE				
													Tersedianya dokumen perencanaan dan evaluasi pembangunan pada							
5	01	01	12	Program Pendukung Operasional SKPD	Program Pendukung Operasional SKPD	Penyediaan komponen instalasi listrik/penerangan bangunan kantor	Tersedianya komponen instalasi listrik/penerangan banguunan kantor (paket)	Penyediaan Komponen Instalasi Listrik/Penerangan Bangunan Kantor	Jumlah paket penyediaan komponen instalasi listrik/penerangan bangunan kantor	Administrasi Umum	Terlaksananya Kegiatan Administrasi Umum	Program Penunjang Urusan Pemerintahan Daerah	Meningkatkan kebutuhan sarana pelayanan administrasi perkantoran	**Unsur Pendukung Urusan Pemerintahan**	**Sekretariat Daerah**	X.	XX.	01.	2.03.	12
													Bertambahnya sarana dan prasarana aparatur yang memadai							
													Tersedianya dokumen perencanaan dan evaluasi pembangunan pada							
5	01	01	15	Program Pendukung Operasional SKPD	Program Pendukung Operasional SKPD	Penyediaan bahan bacaan dan peraturan perundang-undangan	Tersedianya bahan bacaan dan perundangan-undangan (bulan)	Penyediaan Bahan Bacaan dan Peraturan Perundang-Undangan	Jumlah jenis bahan bacaan dan peraturan perundang-undangan	Administrasi Umum	Terlaksananya Kegiatan Administrasi Umum	Program Penunjang Urusan Pemerintahan Daerah	Meningkatkan kebutuhan sarana pelayanan administrasi perkantoran	**Unsur Pendukung Urusan Pemerintahan**	**Sekretariat Daerah**	X.	XX.	01.	2.03.	04
													Bertambahnya sarana dan prasarana aparatur yang memadai							
													Tersedianya dokumen perencanaan dan evaluasi pembangunan pada perangkat daerah							
5	01	01	17	Program Pendukung Operasional SKPD	Program Pendukung Operasional SKPD	Penyediaan makanan dan minuman	Tersedianya makanan dan minuman (bulan)	Penyediaan Makanan dan Minuman	Jumlah paket penyediaan makanan dan minuman	Administrasi Umum	Terlaksananya Kegiatan Administrasi Umum	Program Penunjang Urusan Pemerintahan Daerah	Meningkatkan kebutuhan sarana pelayanan administrasi perkantoran	**Unsur Pendukung Urusan Pemerintahan**	**Sekretariat Daerah**	X.	XX.	01.	2.03.	17
													Bertambahnya sarana dan prasarana aparatur yang memadai							

PERMENDAGRI 13/RPJMD/RENSTRA/RKPD/RENJA								PERMENDAGRI 90 TAHUN 2019												
KODE				URUSAN	BIDANG URUSAN	PROGRAM/KEGIATAN	INDIKATOR	SUB KEGIATAN	INDIKATOR SUB KEG	KEGIATAN	INDIKATOR KEGIATAN	PROGRAM	INDIKATOR PROGRAM	BIDANG URUSAN	URUSAN	KODE				
													Tersedianya dokumen perencanaan dan evaluasi pembangunan pada perangkat daerah							
5	01	01	18	Program Pendukung Operasional SKPD	Program Pendukung Operasional SKPD	Rapat-rapat koordinasi dan konsultasi ke luar daerah	Terlaksananya rapat-rapat koordinasi dan konsultasi ke luar daerah (bulan)	Rapat-Rapat Kordinasi dan Konsultasi ke Luar Daerah	Jumlah rapat-rapat koordinasi dan konsultasi ke luar daerah	Administrasi Umum	Terlaksananya Kegiatan Administrasi Umum	Program Penunjang Urusan Pemerintahan Daerah	Meningkatkan kebutuhan sarana pelayanan administrasi perkantoran	**Unsur Pendukung Urusan Pemerintahan**	**Sekretariat Daerah**	X.	XX.	01 .	2.03.	04
													Bertambahnya sarana dan prasarana aparatur yang memadai							
													Tersedianya dokumen perencanaan dan evaluasi pembangunan pada perangkat daerah							
5	01	01	19	Program Pendukung Operasional SKPD	Program Pendukung Operasional SKPD	Peununjang Administrasi Perkantoran	Jumlah bulan Pelaksana Peununjang Administrasi Perkantoran													
							Jumlah Bulan Terbayarnya Honor PTT													
5	01	01	20	Program Pendukung Operasional SKPD	Program Pendukung Operasional SKPD	Rapat-Rapat Koordinasi dan Konsultasi Dalam Daerah	Terlaksananya rapat-rapat koordinasi dan konsultasi dalam daerah (bulan)													
5	**01**	**02**		**Program Pendukung Operasional SKPD**	**Program Pendukung Operasional SKPD**	**Program Peningkatan Sarana dan Prasarana Aparatur**	**Bertambahnya sarana dan prasarana aparatur yang memadai**													
5	01	02	06	Program Pendukung Operasional SKPD	Program Pendukung Operasional SKPD	Pengadaan Perlengkapan Rumah Jabatan/Dinas	Jumlah Pengadaan perlengkapan rumah jabatan/dinas	Pengadaan Perlengkapan Rumah Jabatan/Dinas	Jumlah unit pengadaan perlengkapan rumah jabatan/dinas	Administrasi Umum	Terlaksananya Kegiatan Administrasi Umum	Program Penunjang Urusan Pemerintahan Daerah	Meningkatkan kebutuhan sarana pelayanan administrasi perkantoran	**Unsur Pendukung Urusan Pemerintahan**	**Sekretariat Daerah**	X.	XX.	01 .	2.03.	21

PERMENDAGRI 13/RPJMD/RENSTRA/RKPD/RENJA							PERMENDAGRI 90 TAHUN 2019												
KODE				URUSAN	BIDANG URUSAN	PROGRAM/KEGIATAN	INDIKATOR	SUB KEGIATAN	INDIKATOR SUB KEG	KEGIATAN	INDIKATOR KEGIATAN	PROGRAM	INDIKATOR PROGRAM	BIDANG URUSAN	URUSAN	KODE				
													Bertambahnya sarana dan prasarana aparatur yang memadai							
													Tersedianya dokumen perencanaan dan evaluasi pembangunan pada perangkat daerah							
5	01	02	11	Program Pendukung Operasional SKPD	Program Pendukung Operasional SKPD	Pengadaan Sarana dan Prasarana Kantor	Jumlah Pengadaan Sarana dan Prasarana Kantor													
								Pengadaan Perlengkapan Gedung Kantor	Jumlah unit pengadaan perlengkapan gedung kantor	Administrasi Umum	Terlaksananya Kegiatan Administrasi Umum	Program Penunjang Urusan Pemerintahan Daerah	Meningkatkan kebutuhan sarana pelayanan administrasi perkantoran	**Unsur Pendukung Urusan Pemerintahan**	**Sekretariat Daerah**	X.	XX.	01.	2.03.	22
													Bertambahnya sarana dan prasarana aparatur yang memadai							
													Tersedianya dokumen perencanaan dan evaluasi pembangunan pada perangkat daerah							
								Pengadaan Peralatan Gedung Kantor	Jumlah unit pengadaan peralatan gedung kantor	Administrasi Umum	Terlaksananya Kegiatan Administrasi Umum	Program Penunjang Urusan Pemerintahan Daerah	Meningkatkan kebutuhan sarana pelayanan administrasi perkantoran	**Unsur Pendukung Urusan Pemerintahan**	**Sekretariat Daerah**	X.	XX.	01.	2.03.	24
													Bertambahnya sarana dan prasarana aparatur yang memadai							
													Tersedianya dokumen perencanaan dan evaluasi pembangunan pada perangkat daerah							

PERMENDAGRI 13/RPJMD/RENSTRA/RKPD/RENJA							PERMENDAGRI 90 TAHUN 2019													
KODE				URUSAN	BIDANG URUSAN	PROGRAM/KEGIATAN	INDIKATOR	SUB KEGIATAN	INDIKATOR SUB KEG	KEGIATAN	INDIKATOR KEGIATAN	PROGRAM	INDIKATOR PROGRAM	BIDANG URUSAN	URUSAN	KODE					
								Pengadaan Mebeleur	Jumlah unit pengadaan mebeleur	Administrasi Umum	Terlaksananya Kegiatan Administrasi Umum	Program Penunjang Urusan Pemerintahan Daerah	Meningkatkan kebutuhan sarana pelayanan administrasi perkantoran	**Unsur Pendukung Urusan Pemerintahan**	**Sekretariat Daerah**	X.	XX.	01.	2.03.	25
													Bertambahnya sarana dan prasarana aparatur yang memadai							
													Tersedianya dokumen perencanaan dan evaluasi pembangunan pada perangkat daerah							
								Pemeliharaan Rutin/Berkala Rumah Jabatan	Jumlah unit pemeliharaan rutin/berkala rumah jabatan	Administrasi Umum	Terlaksananya Kegiatan Administrasi Umum	Program Penunjang Urusan Pemerintahan Daerah	Meningkatkan kebutuhan sarana pelayanan administrasi perkantoran	**Unsur Pendukung Urusan Pemerintahan**	**Sekretariat Daerah**	X.	XX.	01.	2.03.	26
													Bertambahnya sarana dan prasarana aparatur yang memadai							
													Tersedianya dokumen perencanaan dan evaluasi pembangunan pada perangkat daerah							
								Pemeliharaan Rutin/Berkala Gedung Kantor	Jumlah unit pemeliharaan rutin/berkala gedung kantor	Administrasi Umum	Terlaksananya Kegiatan Administrasi Umum	Program Penunjang Urusan Pemerintahan Daerah	Meningkatkan kebutuhan sarana pelayanan administrasi perkantoran	**Unsur Pendukung Urusan Pemerintahan**	**Sekretariat Daerah**	X.	XX.	01.	2.03.	28
													Bertambahnya sarana dan prasarana aparatur yang memadai							

PERMENDAGRI 13/RPJMD/RENSTRA/RKPD/RENJA							PERMENDAGRI 90 TAHUN 2019												
KODE				URUSAN	BIDANG URUSAN	PROGRAM/KEGIATAN	INDIKATOR	SUB KEGIATAN	INDIKATOR SUB KEG	KEGIATAN	INDIKATOR KEGIATAN	PROGRAM	INDIKATOR PROGRAM	BIDANG URUSAN	URUSAN	KODE				
													Tersedianya dokumen perencanaan dan evaluasi pembangunan pada perangkat daerah							
5	01	02	21	Program Pendukung Operasional SKPD	Program Pendukung Operasional SKPD	Pemeliharaan rutin/berkala rumah dinas	Jumlah Rumah Dinas yang terpelihara	Pemeliharaan Rutin/Berkala Perlengkapan Rumah Jabatan/Dinas	Jumlah unit pemeliharaan rutin/berkala perlengkapan rumah	Administrasi Umum	Terlaksananya Kegiatan Administrasi Umum	Program Penunjang Urusan Pemerintahan Daerah	Meningkatkan kebutuhan sarana pelayanan administrasi perkantoran	**Unsur Pendukung Urusan Pemerintahan**	**Sekretariat Daerah**	X.	XX.	01 .	2.03.	31
							Jumlah Rumah Dinas Kepala Daerah yang terpelihara						Bertambahnya sarana dan prasarana aparatur yang memadai							
													Tersedianya dokumen perencanaan dan evaluasi pembangunan pada perangkat daerah							
5	01	02	22	Program Pendukung Operasional SKPD	Program Pendukung Operasional SKPD	Pemeliharaan rutin/berkala gedung kantor	Jumlah gedung kantor yang terpelihara													
5	01	02	25	Program Pendukung Operasional SKPD	Program Pendukung Operasional SKPD	Pemeliharaan rutin/berkala perlengkapan rumah jabatan/dinas	Jumlah perlengkapan rumah jabatan/dinas yang terpelihara													
5	01	02	29	Program Pendukung Operasional SKPD	Program Pendukung Operasional SKPD	Pemeliharaan rutin/berkala mebeleur	Jumlah mebeleur yang terpelihara	Pemeliharaan Rutin/Berkala Mebeleur	Jumlah unit pemeliharaan rutin/berkala mebelur	Administrasi Umum	Terlaksananya Kegiatan Administrasi Umum	Program Penunjang Urusan Pemerintahan Daerah	Meningkatkan kebutuhan sarana pelayanan administrasi perkantoran	**Unsur Pendukung Urusan Pemerintahan**	**Sekretariat Daerah**	X.	XX.	01 .	2.03.	35
													Bertambahnya sarana dan prasarana aparatur yang memadai							
													Tersedianya dokumen perencanaan dan evaluasi pembangunan pada perangkat daerah							

PERMENDAGRI 13/RPJMD/RENSTRA/RKPD/RENJA							PERMENDAGRI 90 TAHUN 2019												
KODE				URUSAN	BIDANG URUSAN	PROGRAM/KEGIATAN	INDIKATOR	SUB KEGIATAN	INDIKATOR SUB KEG	KEGIATAN	INDIKATOR KEGIATAN	PROGRAM	INDIKATOR PROGRAM	BIDANG URUSAN	URUSAN	KODE				
5	01	03		Program Pendukung Operasional SKPD	Program Pendukung Operasional SKPD	Program peningkatan disiplin aparatur	Prosentase pegawai yang tidak dijatuhi hukuman disiplin													
5	01	03	02	Program Pendukung Operasional SKPD	Program Pendukung Operasional SKPD	Pengadaan pakaian dinas beserta perlengkapannya	Jumlah Pengadaan pakaian dinas beserta perlengkapannya	Pengadaan Pakaian Dinas Beserta Perlengkapannya	Jumlah paket pengadaan pakaian dinas Bupati dan Wakil Bupati beserta perlengkapannya	Peningkatan Disiplin dan Kapasitas Sumber Daya Aparatur	Presentase Terselenggaranya kegiatan Peningkatan Disiplin dan Kapasitas Sumber Daya Aparatur	Program Penunjang Urusan Pemerintahan Daerah	Meningkatkan kebutuhan sarana pelayanan administrasi perkantoran	**Unsur Pendukung Urusan Pemerintahan**	**Sekretariat Daerah**	X.	XX.	01 .	2.04.	02
													Bertambahnya sarana dan prasarana aparatur yang memadai							
													Tersedianya dokumen perencanaan dan evaluasi pembangunan pada perangkat daerah							

Kebumen, Mei 2020

Mengetahui,,
SEKRETARIS DAERAH
KABUPATEN KEBUMEN

H. AHMAD UJANG SUGIONO, S.H
Pembina Utama Madya
NIP. 196411171992011002

KEPALA BADAN PERENCANAAN DAN PENELITIAN
DAN PENGAMBANGAN DAERAH
KABUPATEN KEBUMEN

Ir. PUDJIRAHAJU
Pembina Utama Muda
NIP. 19620713 198703 2 005

KEPALA BAGIAN UMUM
SEKRETARIAT DAERAH
KABUPATEN KEBUMEN

H.ACHMAD PINUJI,SE
Pembina
NIP. 19630609 198703 1 005

TABEL KERJA

PEMETAAN PROGRAM DAN KEGIATAN RENSTRA/RPJMD KE DALAM PERMENDAGRI 90 TAHUN 2019

PERMENDAGRI 13/RPJMD/RENSTRA/RKPD/RENJA								PERMENDAGRI 90 TAHUN 2019												
KODE				URUSAN	BIDANG URUSAN	PROGRAM/KEGIATAN	INDIKATOR	SUB KEGIATAN	INDIKATOR SUB KEG	KEGIATAN	INDIKATOR KEGIATAN	PROGRAM	INDIKATOR PROGRAM	BIDANG URUSAN	URUSAN	KODE				
4	**05**	**20**		**Fungsi Penunjang Urusan Pemerintahan**	**Fungsi Lainnya**	**Program Peningkatan sistem pengawasan internal dan pengendalian pelaksanaan kebijakan KDH**	**Meningkatnya sistem pengawasan internal dan pengendalian pelaksanaan kebijakan KDH**													
4	05	20	23	Fungsi Penunjang Urusan Pemerintahan	Fungsi Lainnya	Koordinasi dan pengendalian manajemen pelaksanaan kebijakan Subbag hubungan masyarakat dan protokol	Jumlah Rakor,	Fasilitasi Keprotokolan	Jumlah kegiatan pelayanan keprotokolan Bupati dan Wakil Bupati Kebumen	Protokol dan Komunikasi Pimpinan	Persentase memfasilitasi layanan protokol, komunikasi dan dokumentasi kegiatan pimpinan daerah	Program Administrasi Umum	Persentase pelaksanaan kegiatan keprotokolan, komunikasi dan dokumentasi kegiatan pimpinan daerah	Sekretariat Daerah	Unsur Pendukung Urusan Pemerintah	4.	01.	04.	2.03.	01
							Jumlah pelatihan													
							Jumlah pertemuan Jumpa Pers													
2	**10**	**17**	**01**	**Urusan Wajib Bukan Pelayanan Dasar**	**Komunikasi dan Informatika**	**Program fasilitasi peningkatan SDM bidang komunikasi dan informasi**	**Capaian layanan komunikasi**													
2	10	17	01	Urusan Wajib Bukan Pelayanan Dasar	Komunikasi dan Informatika	Pelatihan SDM dalam bidang inforkom	Jumlah anggota bakohumas yang dilatih													
2	**10**	**15**		**Urusan Wajib Bukan Pelayanan Dasar**	**Komunikasi dan Informatika**	**Program pengembangan komunikasi informasi dan media massa**	**Capaian layanan komunikasi**													

PERMENDAGRI 13/RPJMD/RENSTRA/RKPD/RENJA								PERMENDAGRI 90 TAHUN 2019												
KODE				URUSAN	BIDANG URUSAN	PROGRAM/KEGIATAN	INDIKATOR	SUB KEGIATAN	INDIKATOR SUB KEG	KEGIATAN	INDIKATOR KEGIATAN	PROGRAM	INDIKATOR PROGRAM	BIDANG URUSAN	URUSAN	KODE				
2	10	15	03	Urusan Wajib Bukan Pelayanan Dasar	Komunikasi dan Informatika	Pembinaan dan pengembangan sumber daya komunikasi dan informasi	Pertemuan bakohumas													
							Release Berita													
2	10	15	02	Urusan Wajib Bukan Pelayanan Dasar	Komunikasi dan Informatika	Pembinaan dan pengembangan jaringan komunikasi dan informasi	Jumlah koordinasi antara PPID dan PPID pembantu													
4	**05**	**16**		**Fungsi Penunjang Urusan Pemerintahan**	**Fungsi Lainnya**	**Program peningkatan disiplin aparatur**	**Prosentase acara dan pelayanan tamu dinas yang terfasilitasi**													
4	05	16	11	Fungsi Penunjang Urusan Pemerintahan	Fungsi Lainnya	Peningkatan Pelayanan dan Kinerja Pemda (humas)	Jumlah pelayanan keprotokolan													
							Penerimaan Tamu tamu Dinas													
2	**10**	**18**		**Urusan Wajib Bukan Pelayanan Dasar**	**Komunikasi dan Informatika**	**Program kerjasama informasi dengan media massa**	**Terwujudnya kerjasama informasi dengan media publik**													
2	10	18	04	Urusan Wajib Bukan Pelayanan Dasar	Komunikasi dan Informatika	Publikasi dan dokumentasi cukai tembakau	Jumlah peserta sosialisasi cukai tembakau													

PERMENDAGRI 13/RPJMD/RENSTRA/RKPD/RENJA								PERMENDAGRI 90 TAHUN 2019											
KODE				URUSAN	BIDANG URUSAN	PROGRAM/KEGIATAN	INDIKATOR	SUB KEGIATAN	INDIKATOR SUB KEG	KEGIATAN	INDIKATOR KEGIATAN	PROGRAM	INDIKATOR PROGRAM	BIDANG URUSAN	URUSAN	KODE				
							Jumlah sosialisasi cukai tembakau melalui media elektronik													
							Jumlah sosialisasi cukai tembakau melalui media luar ruangan													
							Jumlah sosialisasi cukai tembakau melalui baliho													
4	**05**	**20**		**Fungsi Penunjang Urusan Pemerintah**	**Fungsi Lainnya**	**Program Peningkatan sistem pengawasan internal dan pengendalian pelaksanaan kebijakan KDH**	**Meningkatnya sistem pengawasan internal dan pengendalian pelaksanaan kebijakan KDH**													
4	05	20	24	Fungsi Penunjang Urusan Pemerintah	Fungsi Lainnya	Koordinasi dan pengendalian manajemen pelaksanaan kebijakan Subbag dokumentasi, arsip dan perpustakaan	Jumlah rakor													
							Jumlah laporan													
2	**10**	**16**	**01**	**Urusan Wajib Bukan Pelayanan Dasar**	**Komunikasi dan Informatika**	**Program pengkajian dan penelitian bidang komunikasi dan informasi**	**Capaian layanan komunikasi**													
2	10	16	01	Urusan Wajib Bukan Pelayanan Dasar	Komunikasi dan Informatika	Pengkajian dan penelitian bidang inforkom	Jumlah sarasehan yang diadakan													
						Pengembangan media alternative	Pertemuan lembaga komunikasi masyarakat													

PERMENDAGRI 13/RPJMD/RENSTRA/RKPD/RENJA							PERMENDAGRI 90 TAHUN 2019												
KODE				URUSAN	BIDANG URUSAN	PROGRAM/KEGIATAN	INDIKATOR	SUB KEGIATAN	INDIKATOR SUB KEG	KEGIATAN	INDIKATOR KEGIATAN	PROGRAM	INDIKATOR PROGRAM	BIDANG URUSAN	URUSAN	KODE				
4	**10**	**18**		**Urusan Wajib Bukan Pelayanan Dasar**	**Komunikasi dan Informatika**	**Program kerjasama informasi dengan mas media**	Terwujud-nya kerja sama informasi dengan media publik													
4	10	18	02	Urusan Wajib Bukan Pelayanan Dasar	Komunikasi dan Informatika	Penyebarluasan informasi penyelenggaraan pemerintahan daerah	Jumlah Naskah Sambutan Bupati yang tersusun	Fasilitasi Komunikasi Pimpinan	Jumlah kegiatan pelayanan keprotokolan Bupati dan Wakil Bupati Kebumen	Protokol dan Komunikasi Pimpinan	Persentase memfasilitasi layanan protokol, komunikasi dan dokumentasi kegiatan pimpinan daerah	Program Administrasi Umum	Persentase pelaksanaan kegiatan keprotokolan, komunikasi dan dokumentasi kegiatan pimpinan daerah	Sekretariat Daerah	Unsur Pendukung Urusan Pememrintah	4.	01.	04.	2.03.	02
							Jumlah penanyangan Iklan Layanan Masyarakat													
							Jumlah Kalender Pemda yang tercetak													
							Jumlah Dokumen Publik melalui Media Cetak yang terpublikasi													
							Jumlah Baliho dan Spanduk yang tercetak													
							Jumlah penerbitan Majalah Wamas													
							Jumlah Kaos Branding Kebumen yang tercetak													
							Jumlah Dokumentasi Foto yang tercetak	Pendokumentasian Tugas Pimpinan	Jumlah kegiatan Kepala Daerah yang terdokumentasi	Protokol dan Komunikasi Pimpinan	Persentase Layanan Keprotokolan yang Difasilitasi.	Program Administrasi Umum	Tercukupinya kebutuhan rumah tangga KDH dan wakil KDH	Sekretariat Daerah	Unsur Pendukung Urusan Pemerintah	4.	01.	04.	2.03.	03

Kebumen,

Mengetahui,
SEKRETARIS DAERAH
KABUPATEN KEBUMEN

H. AHMAD UJANG SUGIONO, S.H
Pembina Utama Madya
NIP. 196411171992011002

KEPALA BADAN PERENCANAAN DAN PENELITIAN
DAN PENGAMBANGAN DAERAH
KABUPATEN KEBUMEN

Ir. PUDJIRAHAJU
Pembina Utama Muda
NIP. 19620713 198703 2 005

KEPALA BAGIAN HUBUNGAN MASYARAKAT
SEKRETARIAT DAERAH KABUPATEN KEBUMEN

EKO PURWANTO, S.STP., M.Si
Pembina
NIP. 19790116 199810 1 001

TABEL KERJA

PEMETAAN PROGRAM DAN KEGIATAN RENSTRA/RPJMD KE DALAM PERMENDAGRI 90 TAHUN 2019

PERMENDAGRI 13/RPJMD/RENSTRA/RKPD/RENJA								PERMENDAGRI 90 TAHUN 2019												
KODE				URUSAN	BIDANG URUSAN	PROGRAM/KEGIATAN	INDIKATOR	SUB KEGIATAN	INDIKATOR SUB KEG	KEGIATAN	INDIKATOR KEGIATAN	PROGRAM	INDIKATOR PROGRAM	BIDANG URUSAN	URUSAN	KODE				
4	**05**	**20**		Fungsi Penunjang Urusan Pemerintahan	Fungsi Lainnya	**Program Peningkatan dan pengembangan pengelolaan keuangan daerah**	**Terlaksananya pengadaan barang dan jasa public melalui ULP**													
4	05	20	29	Fungsi Penunjang Urusan Pemerintahan	Fungsi Lainnya	Koordinasi dan Pengendalian Manajemen Pelaksanaan Kebijakan Subbag Pengelolaan Pengadaan Barang/Jasa	Prosentase terlaksananya Pengadaan Barang/Jasa, Laporan Monitoring dan Evaluasi Pengadaan Barang/Jasa Kabupaten Kebumen	Pengelolaan Pengadaan Barang dan Jasa	Prosentase terlaksananya Pengadaan Barang/ Jasa melalui UKPBJ tepat waktu dan tepat kualitas	Pengadaan Barang dan Jasa	Prosentase terlaksananya pengadaan barang/jasa	Program Perekonomian Dan Pembangunan	Meningkatnya akses UMKM dan Koperasi terhadap fasilitas pembiayaan daerah; Meningkatnya jumlah UMKM yang terfasilitasi mengikuti pameran; Meningkatnya partisipasi dalam kegiatan pengembangan UMKM di tingkat provinsi dan nasional	Sekretariat Daerah	Unsur Pendukung Urusan Pememrintah	4.	01.	03.	2.03.	01
													Terkendalinya angka inflasi; Menjamin Kesejahteraan, kelancaran distribusi dan pengendalian harga pupuk bersubsidi; Persentase BUMD dengan predikat sehat										
													Meningkatnya kinerja bidang perindustrian, perdagangan, koperasi dan UMKM										
													Terlaksananya pengadaan barang dan jasa publik melalui ULP										
													Terlaksananya kegiatan pengendalian pembangunan di Kabupaten pada seluruh SKPD										
4	05	20	30	Fungsi Penunjang Urusan Pemerintahan	Fungsi Lainn	Koordinasi dan Pengendalian Manajemen Pelaksanaan Kebijakan Subbag Pengelolaan Layanan Pengadaan Secara Elektronik	Jumlah Fasilitasi/Koordinasi proses pengadaan barang dan jasa secara elektronik	Pengelolaan Layanan Pengadaan Secara Elektronik	Jumlah fasilitasi/ koordinasi proses pengadaan barang/ jasa secara elektronik	Pengadaan Barang dan Jasa	Prosentase terlaksananya pengadaan barang/jasa	Program Perekonomian Dan Pembangunan	Meningkatnya akses UMKM dan Koperasi terhadap fasilitas pembiayaan daerah; Meningkatnya jumlah UMKM yang terfasilitasi mengikuti pameran; Meningkatnya partisipasi dalam kegiatan pengembangan UMKM di tingkat provinsi dan nasional	Sekretariat Daerah	Unsur Pendukung Urusan Pememrintah	4.	01.	03.	2.03.	02
													Terkendalinya angka inflasi; Menjamin Kesejahteraan, kelancaran distribusi dan pengendalian harga pupuk bersubsidi; Persentase BUMD dengan predikat sehat										

PERMENDAGRI 13/RPJMD/RENSTRA/RKPD/RENJA								PERMENDAGRI 90 TAHUN 2019												
KODE				URUSAN	BIDANG URUSAN	PROGRAM/KEGIATAN	INDIKATOR	SUB KEGIATAN	INDIKATOR SUB KEG	KEGIATAN	INDIKATOR KEGIATAN	PROGRAM	INDIKATOR PROGRAM	BIDANG URUSAN	URUSAN	KODE				
													Meningkatnya kinerja bidang perindustrian, perdagangan, koperasi dan UMKM								
													Terlaksananya pengadaan barang dan jasa publik melalui ULP								
													Terlaksananya kegiatan pengendalian pembangunan di Kabupaten pada seluruh SKPD								
4	05	20	31	Fungsi Penunjang Urusan Pemerintahan	Fungsi Lainnya	Koordinasi dan Pengendalian Manajemen Pelaksanaan Kebijakan Subbag Pembinaan dan Advokasi Pengadaan Barang/Jasa	Jumlah peserta kegiatan Peningkatan Kemampuan Teknis Pelaku Pengadaan Barang dan Jasa	Pembinaan dan Advokasi Pengadaan Barang dan Jasa	1. Jumlah pelaku pengadaan yang meningkat kapasitas pengadaan barang/jasa; 2. Prosentase Layanan Konsultasi dan Advokasi	Pengadaan Barang dan Jasa	Prosentase terlaksananya pengadaan barang/jasa	Program Perekonomian Dan Pembangunan	Meningkatnya akses UMKM dan Koperasi terhadap fasilitas pembiayaan daerah; Meningkatnya jumlah UMKM yang terfasilitasi mengikuti pameran; Meningkatnya partisipasi dalam kegiatan pengembangan UMKM di tingkat provinsi dan nasional	Sekretariat Daerah	Unsur Pendukung Urusan Pememrintah	4.	01.	03.	2.03.	03
													Terkendalinya angka inflasi; Menjamin Kesejahteraan, kelancaran distribusi dan pengendalian harga pupuk bersubsidi; Persentase BUMD dengan predikat sehat								
													Meningkatnya kinerja bidang perindustrian, perdagangan, koperasi dan UMKM								
													Terlaksananya pengadaan barang dan jasa publik melalui ULP								
													Terlaksananya kegiatan pengendalian pembangunan di Kabupaten pada seluruh SKPD								

Kebumen, Mei 2020

Mengetahui,
SEKRETARIS DAERAH
KABUPATEN KEBUMEN

H. AHMAD UJANG SUGIONO, S.H
Pembina Utama Madya
NIP. 196411171992011002

KEPALA BADAN PERENCANAAN DAN PENELITIAN
DAN PENGAMBANGAN DAERAH
KABUPATEN KEBUMEN

Ir. PUDJIRAHAJU
Pembina Utama Muda
NIP. 19620713 198703 2 005

KEPALA BAGIAN PENGADAAN BARANG DAN JASA
SEKRETARIAT DAERAH KABUPATEN KEBUMEN

JONI HERNAWAN,ST.,MT
Pembina Tingkat I
NIP. 19700728 199803 1 00

TABEL KERJA
PEMETAAN PROGRAM DAN KEGIATAN RENSTRA/RPJMD KE DALAM PERMENDAGRI 90 TAHUN 2019

PERMENDAGRI 13/RPJMD/RENSTRA/RKPD/RENJA								PERMENDAGRI 90 TAHUN 2019 (SIMPER)												
KODE				URUSAN	BIDANG URUSAN	PROGRAM/KEGIATAN	INDIKATOR	SUB KEGIATAN	INDIKATOR SUB KEG	KEGIATAN	INDIKATOR KEGIATAN	PROGRAM	INDIKATOR PROGRAM	BIDANG URUSAN	URUSAN	KODE				
5	**01**	**01**		**Program Pendukung Operasional SKPD**	**Program Pendukung Operasional SKPD**	**Pelayanan Administrasi Perkantoran**	Terpenuhinya kebutuhan sarana pelayanan administrasi perkantoran													
5	01	01	17	Program Pendukung Operasional SKPD	Program Pendukung Operasional SKPD	Penyediaan Makan dan minum	Tersedianya makanan dan minuman (orang kali)	Fasilitasi Rapat DPRD	Jumlah Paket Rapat	Layanan Administrasi DPRD	Jumlah layanan administasi DPRD yang terpenuhi dan selesai tepat waktu	Program Layanan Dan Administrasi Keuangan	Persentase Layanan dan Administrasi Keuangan DPRD yang terpenuhi dan tepat waktu	Sekretariat DPRD	Unsur Pendukung Urusan Pemerintahan	4	02	02.2	01	02
								Penyediaan Fasilitasi Fraksi DPRD	Jumlah Paket Fasilitasi Fraksi	Layanan Administrasi DPRD	Jumlah layanan administasi DPRD yang terpenuhi dan selesai tepat waktu	Program Layanan Dan Administrasi Keuangan	Persentase Layanan dan Administrasi Keuangan DPRD yang terpenuhi dan tepat waktu	Sekretariat DPRD	Unsur Pendukung Urusan Pemerintahan	4	02	02.2	01	03
								Pengadaan dan Pemeliharaan Kebutuhan Rumah Tangga Pimpinan DPRD	Jumlah Paket Pengadaan dan Pemeliharaan Kebutuhan RT Pimpinan	Layanan Administrasi DPRD	Jumlah layanan administasi DPRD yang terpenuhi dan selesai tepat waktu	Program Layanan Dan Administrasi Keuangan	Persentase Layanan dan Administrasi Keuangan DPRD yang terpenuhi dan tepat waktu	Sekretariat DPRD	Unsur Pendukung Urusan Pemerintahan	4	02	02.2	01	04
5	01	01	07	Program Pendukung Operasional SKPD	Program Pendukung Operasional SKPD	Penyediaan Jasa Adinistrasi Keuangan	Tersedianya Jasa Administrasi Keuangan 15 orang	Penyelenggaraan administrasi keuangan DPRD	Jumlah Paket layanan administrasi keuangan DPRD	Layanan Keuangan dan Kesejahteraan DPRD	Jumlah Layanan Keuangan dan Kesejahteraan DPRD yang terpenuhi	Program Layanan Dan Administrasi Keuangan	Persentase Layanan dan Administrasi Keuangan DPRD yang terpenuhi dan tepat waktu	Sekretariat DPRD	Unsur Pendukung Urusan Pemerintahan	4	02	02.2	02	01
5	01	01	07	Program Pendukung Operasional SKPD	Program Pendukung Operasional SKPD	Penyediaan Jasa Adinistrasi Keuangan	Tersedianya Jasa Administrasi Keuangan 15 orang	Penyelenggaraan administrasi keuangan DPRD	Jumlah anggota DPRD yang memperoleh gaji dan tunjangan	Layanan Keuangan dan Kesejahteraan DPRD	Jumlah Layanan Keuangan dan Kesejahteraan DPRD yang terpenuhi	Program Layanan Dan Administrasi Keuangan	Persentase Layanan dan Administrasi Keuangan DPRD yang terpenuhi dan tepat waktu	Sekretariat DPRD	Unsur Pendukung Urusan Pemerintahan	4	02	02.2	02	01
5	01	03	02	Program Pendukung Operasional SKPD	Program Pendukung Operasional SKPD	Pengadaan pakaian dinas beserta perlengkapannya	Tersedianya pakaian dinas dan kelengkapan Anggota DPRD	Penyediaan Pakaian Dinas dan Atribut DPRD	Jumlah Paket penyediaan Pakaian Dinas dan Atribut DPRD	Layanan Keuangan dan Kesejahteraan DPRD	Jumlah Layanan Keuangan dan Kesejahteraan DPRD yang terpenuhi	Program Layanan Dan Administrasi Keuangan	Persentase Layanan dan Administrasi Keuangan DPRD yang terpenuhi dan tepat waktu	Sekretariat DPRD	Unsur Pendukung Urusan Pemerintahan	4	02	02.2	02	02
								Pelaksanaan Medical Check Up DPRD	Jumlah paket medical check up untuk anggota DPRD	Layanan Keuangan dan Kesejahteraan DPRD	Jumlah Layanan Keuangan dan Kesejahteraan DPRD yang terpenuhi	Program Layanan Dan Administrasi Keuangan	Persentase Layanan dan Administrasi Keuangan DPRD yang terpenuhi dan tepat waktu	Sekretariat DPRD	Unsur Pendukung Urusan Pemerintahan	4	02	02.2	02	03
								Penyelenggaraan Administrasi, Ketatausahaan Dan Kepegawaian DPRD	Jumlah paket layanan administrasi, tata usaha dan kepegawaian DPRD	Layanan Administrasi DPRD	Jumlah layanan administasi DPRD yang terpenuhi dan selesai tepat waktu	Program Layanan Dan Administrasi Keuangan	Persentase Layanan dan Administrasi Keuangan DPRD yang terpenuhi dan tepat waktu	Sekretariat DPRD	Unsur Pendukung Urusan Pemerintahan					
								Pelaksanaan Peraturan Perundang-Undangan Lain Yang Terkait dengan Penyelenggaraan Pemerintahan Daerah		Layanan Administrasi DPRD	Jumlah layanan administasi DPRD yang terpenuhi dan selesai tepat waktu	Program Layanan Dan Administrasi Keuangan	Persentase Layanan dan Administrasi Keuangan DPRD yang terpenuhi dan tepat waktu	Sekretariat DPRD	Unsur Pendukung Urusan Pemerintahan					
								Pengadaan dan Pemeliharaan Sarana dan Prasarana Kantor DPRD		Layanan Administrasi DPRD	Jumlah layanan administasi DPRD yang terpenuhi dan selesai tepat waktu	Program Layanan Dan Administrasi Keuangan	Persentase Layanan dan Administrasi Keuangan DPRD yang terpenuhi dan tepat waktu	Sekretariat DPRD	Unsur Pendukung Urusan Pemerintahan					
5	**01**	**05**		**Program Pendukung Operasional SKPD**	**Program Pendukung Operasional SKPD**	**Program Peningkatan Kapasitas Sumber Daya Aparatur**														
5	01	05	03	Program Pendukung Operasional SKPD	Program Pendukung Operasional SKPD	Bimbingan teknis implementasi peraturan perundang-undangan														
4	02	06	01	Fungsi Penunjang Urusan Pemerintahan	Keuangan	Program peningkatan pengembangan sistem pelaporan capaian kinerja dan keuangan														

PERMENDAGRI 13/RPJMD/RENSTRA/RKPD/RENJA							PERMENDAGRI 90 TAHUN 2019 (SIMPER)												
KODE				URUSAN	BIDANG URUSAN	PROGRAM/KEGIATAN	INDIKATOR	SUB KEGIATAN	INDIKATOR SUB KEG	KEGIATAN	INDIKATOR KEGIATAN	PROGRAM	INDIKATOR PROGRAM	BIDANG URUSAN	URUSAN	KODE				
4	02	06	01	Fungsi Penunjang Urusan Pemerintahan	Keuangan	Penyusunan laporan capaian kinerja dan ikhtisar realisasi kinerja SKPD	Tersusunnya laporan target, realisasi fisik dan keuangan setiap bulan, Rakorpop, dan laporan akhir tahun													
4	**05**	**15**		**Fungsi Penunjang Urusan Pemerintahan**	**Fungsi Lainnya**	**Program Peningkatan kapasitas lembaga perwakilan rakyat daerah**	Capaian peningkatan kapasitas lembaga perwakilan rakyat daerah													
4	05	15		Fungsi Penunjang Urusan Pemerintahan	Fungsi Lainnya	Pembahasaan rancangan peraturan daerah	Tersusunnya rancangan peraturan daerah	Penyusunan dan Pembahasan Program Pembentukan Peraturan Daerah	Jumlah Rancangan Perda Inisiatif DPRD yang dibahas di lingkungan DPRD	Pembentukan Perda dan Peraturan DPRD	Jumlah Raperda/Rancangan Peraturan DPRD yang dibahas menjadi Perda/Peraturan DPRD	Program Dukungan Pelaksanaan Tugas Dan Fungsi Dprd	Persentase dukungan pelaksanaan tugas dan fungsi DPRD yang terpenuhi dan tepat waktu	Sekretariat DPRD	Unsur Pendukung Urusan Pemerintahan	4	02	03.2	01	01
4	05	15	04	Fungsi Penunjang Urusan Pemerintahan	Fungsi Lainnya	Rapat-rapat paripurna	Terselenggaranya rapat-rapat paripurna DPRD	Pembahasan Rancangan Perda	Jumlah raperda yang dibahas	Pembentukan Perda dan Peraturan DPRD	Jumlah Raperda/Rancangan Peraturan DPRD yang dibahas menjadi Perda/Peraturan DPRD	Program Dukungan Pelaksanaan Tugas Dan Fungsi Dprd	Persentase dukungan pelaksanaan tugas dan fungsi DPRD yang terpenuhi dan tepat waktu	Sekretariat DPRD	Unsur Pendukung Urusan Pemerintahan	4	02	03.2	01	02
								Penyelenggaraan Kajian Perundang-Undangan	Jumlah Kajian Perundangan-undanga n yang disusun	Pembentukan Perda dan Peraturan DPRD	Jumlah Raperda/Rancangan Peraturan DPRD yang dibahas menjadi Perda/Peraturan DPRD	Program Dukungan Pelaksanaan Tugas Dan Fungsi Dprd	Persentase dukungan pelaksanaan tugas dan fungsi DPRD yang terpenuhi dan tepat waktu	Sekretariat DPRD	Unsur Pendukung Urusan Pemerintahan	4	02	03.2	01	03
								Fasilitasi penyusunan Naskah Akademik	Jumlah Naskah Akademik yang disusun	Pembentukan Perda dan Peraturan DPRD	Jumlah Raperda/Rancangan Peraturan DPRD yang dibahas menjadi Perda/Peraturan DPRD	Program Dukungan Pelaksanaan Tugas Dan Fungsi Dprd	Persentase dukungan pelaksanaan tugas dan fungsi DPRD yang terpenuhi dan tepat waktu	Sekretariat DPRD	Unsur Pendukung Urusan Pemerintahan	4	02	03.2	01	04
								pembahasan KUA dan PPAS	Jumlah Dokumen KUA PPAS yang dibahas	Pembahasan Kebijakan Anggaran	Jumlah Dokumen Kebijakan Anggaran yang dibahas dan ditindaklanjuti	Program Dukungan Pelaksanaan Tugas Dan Fungsi Dprd	Persentase dukungan pelaksanaan tugas dan fungsi DPRD yang terpenuhi dan tepat waktu	Sekretariat DPRD	Unsur Pendukung Urusan Pemerintahan	4	02	03.2	02	01
								pembahasan KUPA dan PPAS Perubahan	Jumlah Dokumen KUA PPAS Perubahan yang dibahas	Pembahasan Kebijakan Anggaran	Jumlah Dokumen Kebijakan Anggaran yang dibahas dan ditindaklanjuti	Program Dukungan Pelaksanaan Tugas Dan Fungsi Dprd	Persentase dukungan pelaksanaan tugas dan fungsi DPRD yang terpenuhi dan tepat waktu	Sekretariat DPRD	Unsur Pendukung Urusan Pemerintahan	4	02	03.2	02	02
								Pembahasan APBD	Jumlah Ddokumen APBD yang dibahas	Pembahasan Kebijakan Anggaran	Jumlah Dokumen Kebijakan Anggaran yang dibahas dan ditindaklanjuti	Program Dukungan Pelaksanaan Tugas Dan Fungsi Dprd	Persentase dukungan pelaksanaan tugas dan fungsi DPRD yang terpenuhi dan tepat waktu	Sekretariat DPRD	Unsur Pendukung Urusan Pemerintahan	4	02	03.2	02	03
								Pembahasan APBD Perubahan	Jumlah Dokumen APBD Perubahan yang dibahas	Pembahasan Kebijakan Anggaran	Jumlah Dokumen Kebijakan Anggaran yang dibahas dan ditindaklanjuti	Program Dukungan Pelaksanaan Tugas Dan Fungsi Dprd	Persentase dukungan pelaksanaan tugas dan fungsi DPRD yang terpenuhi dan tepat waktu	Sekretariat DPRD	Unsur Pendukung Urusan Pemerintahan	4	02	03.2	02	04
								Pembahasan Laporan Semester	Jumlah Laporan Semester yang dibahas	Pembahasan Kebijakan Anggaran	Jumlah Dokumen Kebijakan Anggaran yang dibahas dan ditindaklanjuti	Program Dukungan Pelaksanaan Tugas Dan Fungsi Dprd	Persentase dukungan pelaksanaan tugas dan fungsi DPRD yang terpenuhi dan tepat waktu	Sekretariat DPRD	Unsur Pendukung Urusan Pemerintahan	4	02	03.2	02	05

PERMENDAGRI 13/RPJMD/RENSTRA/RKPD/RENJA							PERMENDAGRI 90 TAHUN 2019 (SIMPER)												
KODE				URUSAN	BIDANG URUSAN	PROGRAM/KEGIATAN	INDIKATOR	SUB KEGIATAN	INDIKATOR SUB KEG	KEGIATAN	INDIKATOR KEGIATAN	PROGRAM	INDIKATOR PROGRAM	BIDANG URUSAN	URUSAN	KODE				
								Pembahasan Pertanggungjawaban APBD	Jumlah Dokumen Pertanggungjawaban APBD yang dibahas	Pembahasan Kebijakan Anggaran	Jumlah Dokumen Kebijakan Anggaran yang dibahas dan ditindaklanjuti	Program Dukungan Pelaksanaan Tugas Dan Fungsi Dprd	Persentase dukungan pelaksanaan tugas dan fungsi DPRD yang terpenuhi dan tepat waktu	Sekretariat DPRD	Unsur Pendukung Urusan Pemerintahan	4	02	03.2	02	06
								Pengawasan Urusan Pemerintahan bidang Pemerintahan dan Hukum	Jumlah Dokumen Pengawasan Bidang Hukum dan Pemerintah yang disusun	Pengawasan Penyelenggaraan Pemerintahan	Jumlah Dokumen Hasil Pengawasan yang ditindaklanjuti	Program Dukungan Pelaksanaan Tugas Dan Fungsi Dprd	Persentase dukungan pelaksanaan tugas dan fungsi DPRD yang terpenuhi dan tepat waktu	Sekretariat DPRD	Unsur Pendukung Urusan Pemerintahan	4	02	03.2	03	01
								Pengawasan Urusan Pemerintahan Bidang Infrastruktur	Jumlah Dokumen Pengawasan bidang infrastruktur yang disusun	Pengawasan Penyelenggaraan Pemerintahan	Jumlah Dokumen Hasil Pengawasan yang ditindaklanjuti	Program Dukungan Pelaksanaan Tugas Dan Fungsi Dprd	Persentase dukungan pelaksanaan tugas dan fungsi DPRD yang terpenuhi dan tepat waktu	Sekretariat DPRD	Unsur Pendukung Urusan Pemerintahan	4	02	03.2	03	02
								Pengawasan Urusan Pemerintahan Bidang Kesejahteraan Rakyat	Jumlah Dokumen Pengawasan bidang kesejahteraan rakyat yang disusun	Pengawasan Penyelenggaraan Pemerintahan	Jumlah Dokumen Hasil Pengawasan yang ditindaklanjuti	Program Dukungan Pelaksanaan Tugas Dan Fungsi Dprd	Persentase dukungan pelaksanaan tugas dan fungsi DPRD yang terpenuhi dan tepat waktu	Sekretariat DPRD	Unsur Pendukung Urusan Pemerintahan	4	02	03.2	03	03
								Pengawasan Urusan Pemerintahan Bidang Perekonomian	Jumlah Dokumen Pengawasan bidang perekonomian yang disusun	Pengawasan Penyelenggaraan Pemerintahan	Jumlah Dokumen Hasil Pengawasan yang ditindaklanjuti	Program Dukungan Pelaksanaan Tugas Dan Fungsi Dprd	Persentase dukungan pelaksanaan tugas dan fungsi DPRD yang terpenuhi dan tepat waktu	Sekretariat DPRD	Unsur Pendukung Urusan Pemerintahan	4	02	03.2	03	04
								Pengawasan Urusan Pemerintahan Bidang Sumber Daya Alam	Jumlah Dokumen Pengawasan bidang sumber daya alam yang disusun	Pengawasan Penyelenggaraan Pemerintahan	Jumlah Dokumen Hasil Pengawasan yang ditindaklanjuti	Program Dukungan Pelaksanaan Tugas Dan Fungsi Dprd	Persentase dukungan pelaksanaan tugas dan fungsi DPRD yang terpenuhi dan tepat waktu	Sekretariat DPRD	Unsur Pendukung Urusan Pemerintahan	4	02	03.2	03	05
								Pengawasan Tindak Lanjut Hasil Pemeriksaan Laporan Keuangan Oleh Badan Pemeriksa Keuangan	Jumlah Dokumen Pengawasan tindak lanjut hasil pemeriksaan laporan keuangan oleh BPK yang disusun	Pengawasan Penyelenggaraan Pemerintahan	Jumlah Dokumen Hasil Pengawasan yang ditindaklanjuti	Program Dukungan Pelaksanaan Tugas Dan Fungsi Dprd	Persentase dukungan pelaksanaan tugas dan fungsi DPRD yang terpenuhi dan tepat waktu	Sekretariat DPRD	Unsur Pendukung Urusan Pemerintahan	4	02	03.2	03	06
4	**05**	**15**		**Fungsi Penunjang Urusan Pemerintahan**	**Fungsi Lainnya**	**Program Peningkatan kapasitas lembaga perwakilan rakyat daerah**														
4	05	15	07	Fungsi Penunjang Urusan Pemerintahan	Fungsi Lainnya	Peningkatan kapasitas pimpinan dan anggota DPRD	Tersedianya data dan dokumen pembanding daerah dan masukan untuk peningkatan pimpinan dan anggota DPRD	Bimbingan Teknis DPRD	Jumlah Bimtek yang diikuti anggota DPRD	Peningkatan Kapasitas DPRD	Jumlah aktivitas peningkatan kapasitas DPRD yang terselenggara	Program Dukungan Pelaksanaan Tugas Dan Fungsi Dprd	Persentase dukungan pelaksanaan tugas dan fungsi DPRD yang terpenuhi dan tepat waktu	Sekretariat DPRD	Unsur Pendukung Urusan Pemerintahan	4	02	03.2	04	02
4	05	15	02	Fungsi Penunjang Urusan Pemerintahan	Fungsi Lainnya	Hearing/dialog dan koordinasi dengan pejabat pemerintah daerah dan tokoh masyarakat /tokoh agama	Tercapainya hearing/dialog dan koordinasi dfengan pejabat pemerintah daerah dan tokoh masyarakat/tokoh agama	Publikasi dan Dokumentasi Dewan	Jumlah Dokumen Publikasi dan Dokumentasi	Peningkatan Kapasitas DPRD	Jumlah aktivitas peningkatan kapasitas DPRD yang terselenggara	Program Dukungan Pelaksanaan Tugas Dan Fungsi Dprd	Persentase dukungan pelaksanaan tugas dan fungsi DPRD yang terpenuhi dan tepat waktu	Sekretariat DPRD	Unsur Pendukung Urusan Pemerintahan	4	02	03.2	04	03

PERMENDAGRI 13/RPJMD/RENSTRA/RKPD/RENJA								PERMENDAGRI 90 TAHUN 2019 (SIMPER)												
KODE				URUSAN	BIDANG URUSAN	PROGRAM/KEGIATAN	INDIKATOR	SUB KEGIATAN	INDIKATOR SUB KEG	KEGIATAN	INDIKATOR KEGIATAN	PROGRAM	INDIKATOR PROGRAM	BIDANG URUSAN	URUSAN	KODE				
								Penyediaan Kelompok Pakar dan Tim Ahli	Jumlah Alat kelengkapan DPRD yang difasiltiasi tenaga ahlinya	Peningkatan Kapasitas DPRD	Jumlah aktivitas peningkatan kapasitas DPRD yang terselenggara	Program Dukungan Pelaksanaan Tugas Dan Fungsi Dprd	Persentase dukungan pelaksanaan tugas dan fungsi DPRD yang terpenuhi dan tepat waktu	Sekretariat DPRD	Unsur Pendukung Urusan Pemerintahan	4	02	03.2	04	04
								Penyediaan Tenaga Ahli Fraksi	Jumlah Fraksi yang disediakan tenaga ahlinya	Peningkatan Kapasitas DPRD	Jumlah aktivitas peningkatan kapasitas DPRD yang terselenggara	Program Dukungan Pelaksanaan Tugas Dan Fungsi Dprd	Persentase dukungan pelaksanaan tugas dan fungsi DPRD yang terpenuhi dan tepat waktu	Sekretariat DPRD	Unsur Pendukung Urusan Pemerintahan	4	02	03.2	04	05
								Penyelenggaraan Hubungan Masyarakat	Jumlah Kegiatan kehumasan	Peningkatan Kapasitas DPRD	Jumlah aktivitas peningkatan kapasitas DPRD yang terselenggara	Program Dukungan Pelaksanaan Tugas Dan Fungsi Dprd	Persentase dukungan pelaksanaan tugas dan fungsi DPRD yang terpenuhi dan tepat waktu	Sekretariat DPRD	Unsur Pendukung Urusan Pemerintahan	4	02	03.2	04	06
								Penyusunan Program Kerja DPRD	Jumlah Dokumen Program Kerja DPRD yang disusun	Peningkatan Kapasitas DPRD	Jumlah aktivitas peningkatan kapasitas DPRD yang terselenggara	Program Dukungan Pelaksanaan Tugas Dan Fungsi Dprd	Persentase dukungan pelaksanaan tugas dan fungsi DPRD yang terpenuhi dan tepat waktu	Sekretariat DPRD	Unsur Pendukung Urusan Pemerintahan	4	02	03.2	04	07
								Kunjungan Kerja dalam Daerah	Jumlah Kunjungan Kerja dalam daerah	Penyerapan dan Penghimpunan Aspirasi Masyarakat	Jumlah aktivitas Penyerapan dan Penghimpunan Aspirasi Masyarakat yang dilakukan oleh Anggota DPRD	Program Dukungan Pelaksanaan Tugas Dan Fungsi Dprd	Persentase dukungan pelaksanaan tugas dan fungsi DPRD yang terpenuhi dan tepat waktu	Sekretariat DPRD	Unsur Pendukung Urusan Pemerintahan	4	02	03.2	05	01
								Penyusunan Pokok-Pokok Pikiran DPRD	Jumlah dokumen Pokir	Penyerapan dan Penghimpunan Aspirasi Masyarakat	Jumlah aktivitas Penyerapan dan Penghimpunan Aspirasi Masyarakat yang dilakukan oleh Anggota DPRD	Program Dukungan Pelaksanaan Tugas Dan Fungsi Dprd	Persentase dukungan pelaksanaan tugas dan fungsi DPRD yang terpenuhi dan tepat waktu	Sekretariat DPRD	Unsur Pendukung Urusan Pemerintahan	4	02	03.2	05	02
4	05	15	05	Fungsi Penunjang Urusan Pemerintahan	Fungsi Lainnya	Kegiatan reses	Tersedianya kebutuhan reses	Pelaksanaan Reses	Jumlah kegiatan reses yang dilaksanakan	Penyerapan dan Penghimpunan Aspirasi Masyarakat	Jumlah aktivitas Penyerapan dan Penghimpunan Aspirasi Masyarakat yang dilakukan oleh Anggota DPRD	Program Dukungan Pelaksanaan Tugas Dan Fungsi Dprd	Persentase dukungan pelaksanaan tugas dan fungsi DPRD yang terpenuhi dan tepat waktu	Sekretariat DPRD	Unsur Pendukung Urusan Pemerintahan	4	02	03.2	05	03
								Pengawasan Kode Etik	Jumlah dokumen hasil pengawasan kode etik yang disusun	Pelaksanaan dan Pengawasan Kode Etik DPRD	Jumlah dokumen hasil pelaksanaan dan pengawasan kode etik DPRD yang ditindaklanjuti	Program Dukungan Pelaksanaan Tugas Dan Fungsi Dprd	Persentase dukungan pelaksanaan tugas dan fungsi DPRD yang terpenuhi dan tepat waktu	Sekretariat Dprd	Unsur Pendukung Urusan Pemerintahan	4	02	03.2	06	02
								Koordinasi dan Konsultasi Pelaksanaan Tugas DPRD	Jumlah Koordinasi dan Konsultasi Pelaksanaan Tugas DPRD	Fasilitasi Tugas Pimpinan DPRD	Jumlah Fasilitasi Tugas Pimpinan DPRD yang diberikan	Program Dukungan Pelaksanaan Tugas Dan Fungsi Dprd	Persentase dukungan pelaksanaan tugas dan fungsi DPRD yang terpenuhi dan tepat waktu	Sekretariat DPRD	Unsur Pendukung Urusan Pemerintahan	4	02	03.2	08	01
								Penyusunan Laporan Kinerja Pimpinan DPRD	Jumlah Dokumen Laporan Kinerja	Fasilitasi Tugas Pimpinan DPRD	Jumlah Fasilitasi Tugas Pimpinan DPRD yang diberikan	Program Dukungan Pelaksanaan Tugas Dan Fungsi Dprd	Persentase dukungan pelaksanaan tugas dan fungsi DPRD yang terpenuhi dan tepat waktu	Sekretariat DPRD	Unsur Pendukung Urusan Pemerintahan	4	02	03.2	08	02
								Pelaksanaan Undangan DPRD	Jumlah Undangan DPRD yang dihadiri	Fasilitasi Tugas Pimpinan DPRD	Jumlah Fasilitasi Tugas Pimpinan DPRD yang diberikan	Program Dukungan Pelaksanaan Tugas Dan Fungsi Dprd	Persentase dukungan pelaksanaan tugas dan fungsi DPRD yang terpenuhi dan tepat waktu	Sekretariat DPRD	Unsur Pendukung Urusan Pemerintahan	4	02	03.2	08	03

PERMENDAGRI 13/RPJMD/RENSTRA/RKPD/RENJA								PERMENDAGRI 90 TAHUN 2019 (SIMPER)												
KODE				URUSAN	BIDANG URUSAN	PROGRAM/KEGIATAN	INDIKATOR	SUB KEGIATAN	INDIKATOR SUB KEG	KEGIATAN	INDIKATOR KEGIATAN	PROGRAM	INDIKATOR PROGRAM	BIDANG URUSAN	URUSAN	KODE				
2	10	18		Urusan Wajib Bukan Pelayanan Dasar	Komunikasi dan Informatika	Kerjasama informasi dengan mass media														
								Fasilitasi, Verifikasi, dan Koordinasi Persetujuan Kerjasama Daerah	Jumlah fasilitasi,verifikasi dan koordinasi persetujuan kerjasama daerah yang dilaksanakan	Pembahasan Kerja Sama Daerah	Jumlah dokumen kerjasama daerah yang dibahas	Program Dukungan Pelaksanaan Tugas Dan Fungsi Dprd	Persentase dukungan pelaksanaan tugas dan fungsi DPRD yang terpenuhi dan tepat waktu	Sekretariat DPRD	Unsur Pendukung Urusan Pemerintahan					
2	10	18	02	Urusan Wajib Bukan Pelayanan Dasar	Komunikasi dan Informatika	Penyebarluasan informasi penyelenggaraan pemerintah daerah	Tersebarnya informasi penyelenggaraan pemerintah daerah melalui realease jumpa pers, pemberitaan TV dan Radio, ucapan media cetak, spanduk baliho, dan advertorial	Penyusunan Bahan Komunikasi dan Publikasi	Jumlah bahan komunikasi dan publikasi yang disusun	Pembahasan Kerja Sama Daerah	Jumlah dokumen kerjasama daerah yang dibahas	Program Dukungan Pelaksanaan Tugas Dan Fungsi Dprd	Persentase dukungan pelaksanaan tugas dan fungsi DPRD yang terpenuhi dan tepat waktu	Sekretariat DPRD	Unsur Pendukung Urusan Pemerintahan					
4	05	26		Urusan Wajib Bukan Pelayanan Dasar	Fungsi Lainnya	Penataan peraturan perundang undangan														
						Peningkatan kualitas pelayanan														
						Penyediaan sarana layanan informasi arsip	Label 10 buku, sampul buku 100 buku, booklet 500 lembar, majalah 2400 lembar, leaflet 500 lembar, THL 1 tahun													
4	05	26		Urusan Wajib Bukan Pelayanan Dasar	Fungsi Lainnya	Penataan peraturan perundang undangan														
4	05	26	02	Urusan Wajib Bukan Pelayanan Dasar	Fungsi Lainnya	Penyusunan rencana kerja rancangan peraturan perundang-undangan	Terselenggaranya rencana kerja rancangan peraturan perundang undangan (14 Perda)													
						Fasilitas sosialisasri peraturan perundang-undangan	Terselenggaranya fasilitas sosialisasi peraturan perundang-undangan (50 Anggota x 1 Pelaksanaan)													
5	**01**	**01**		**Program Pendukung Operasional SKPD**	**Program Pendukung Operasional SKPD**	**Program Pelayanan Administrasi Perkantoran**														
5	01	01	01	Program Pendukung Operasional SKPD	Program Pendukung Operasional SKPD	Penyediaan jasa surat menyurat	Tersedianya jasa surat menyurat (dokumen)	Penyediaan Jasa Surat Menyurat	Jumlah paket penyediaan jasa surat menyurat	Administrasi Umum	Jumlah Layanan Administrasi Umum Sekretariat DPRD yang terpenuhi	Program Penunjang Urusan Pemerintahan Daerah	Persentase pemenuhan kebutuhan penunjang urusan Kesekretariatan DPRD	XX	X	X	XX	01	2.03	01
5	01	01	02	Program Pendukung Operasional SKPD	Program Pendukung Operasional SKPD	Penyediaan jasa komunikasi, sumber daya air dan listrik	Tersedianya jasa komunikasi, sumber daya air dan listrik (bulan)	Penyediaan Jasa Komunikasi, Sumber Daya Air dan Listrik	Jumlah Paket Pemenuhan Kebutuhan Jasa Komuniasi, Air dan Listrik	Administrasi Umum	Jumlah Layanan Administrasi Umum Sekretariat DPRD yang terpenuhi	Program Penunjang Urusan Pemerintahan Daerah	Persentase pemenuhan kebutuhan penunjang urusan Kesekretariatan DPRD	XX	X	X	XX	01	2.03	02

PERMENDAGRI 13/RPJMD/RENSTRA/RKPD/RENJA								PERMENDAGRI 90 TAHUN 2019 (SIMPER)												
KODE				URUSAN	BIDANG URUSAN	PROGRAM/KEGIATAN	INDIKATOR	SUB KEGIATAN	INDIKATOR SUB KEG	KEGIATAN	INDIKATOR KEGIATAN	PROGRAM	INDIKATOR PROGRAM	BIDANG URUSAN	URUSAN	KODE				
								Penyediaan Jasa Peralatan dan Perlengkapan Kantor	Jumlah paket Penyediaan Jasa Peralatan dan Perlengkapan Kanto	Administrasi Umum	Jumlah Layanan Administrasi Umum Sekretariat DPRD yang terpenuhi	Program Penunjang Urusan Pemerintahan Daerah	Persentase pemenuhan kebutuhan penunjang urusan Kesekretariatan DPRD	XX	X	X	XX	01	2.03	03
5	01	01	06	Program Pendukung Operasional SKPD	Program Pendukung Operasional SKPD	Penyediaan jasa pemeliharaan dan perizinan kendaraan dinas/operasional	Tersedianya jasa pemeliharaan dan perizinan kendaraan dinas/operasional (unit)	Penyediaan Jasa Pemeliharaan dan Perizinan Kendaraan Dinas/Operasional	Jumlah Paket Pemenuhan Penyediaan Jasa Pemeliharaan dan Perizinan Kendaraan Dinas/Operasional	Administrasi Umum	Jumlah Layanan Administrasi Umum Sekretariat DPRD yang terpenuhi	Program Penunjang Urusan Pemerintahan Daerah	Persentase pemenuhan kebutuhan penunjang urusan Kesekretariatan DPRD	XX	X	X	XX	01	2.03	06
						Pemeliharaan Rutin/Berkala Mobil Jabatan														
						Pemeliharaan Rutin/Berkala Kendaraan Dinas/Operasional														
						Penyediaan jasa administrasi keuangan		Penyediaan Jasa Administrasi Keuangan	Jumlah Paket penyediaan Jasa Administrasi Keuangan	Administrasi Umum	Jumlah Layanan Administrasi Umum Sekretariat DPRD yang terpenuhi	Program Penunjang Urusan Pemerintahan Daerah	Persentase pemenuhan kebutuhan penunjang urusan Kesekretariatan DPRD	XX	X	X	XX	01	2.03	02
5	01	01	07	Program Pendukung Operasional SKPD	Program Pendukung Operasional SKPD	Penyediaan Jasa Administrasi Keuangan	Tersedianya jasa administrasi perkantoran (orang)	Penyediaan Jasa Administrasi Keuangan	Jumlah Paket penyediaan Jasa Administrasi Keuangan	Administrasi Umum	Jumlah Layanan Administrasi Umum Sekretariat DPRD yang terpenuhi	Program Penunjang Urusan Pemerintahan Daerah	Persentase pemenuhan kebutuhan penunjang urusan Kesekretariatan DPRD	XX	X	X	XX	01	2.03	07
5	01	01	08	Program Pendukung Operasional SKPD	Program Pendukung Operasional SKPD	Penyediaan jasa kebersihan kantor	Tersedianya jasa kebersihan kantor (paket)	Penyediaan Jasa Kebersihan Kantor	Jumlah Paket penyediaan Jasa kebersihan kantor	Administrasi Umum	Jumlah Layanan Administrasi Umum Sekretariat DPRD yang terpenuhi	Program Penunjang Urusan Pemerintahan Daerah	Persentase pemenuhan kebutuhan penunjang urusan Kesekretariatan DPRD	XX	X	X	XX	01	2.03	08
5	01	01	09	Program Pendukung Operasional SKPD	Program Pendukung Operasional SKPD	Penyediaan jasa perbaikan peralatan kerja	Tersedianya jasa peralatan kerja (paket)	Penyediaan Jasa Perbaikan Peralatan Kerja	Jasa Paket perbaikan peralatan kerja	Administrasi Umum	Jumlah Layanan Administrasi Umum Sekretariat DPRD yang terpenuhi	Program Penunjang Urusan Pemerintahan Daerah	Persentase pemenuhan kebutuhan penunjang urusan Kesekretariatan DPRD	XX	X	X	XX	01	2.03	09
5	01	01	10	Program Pendukung Operasional SKPD	Program Pendukung Operasional SKPD	Penyediaan alat tulis kantor	Tersedianya alat tulis kantor (Paket)	Penyediaan Alat Tulis Kantor	Jumlah paket Penyediaan Alat tulis kantor	Administrasi Umum	Jumlah Layanan Administrasi Umum Sekretariat DPRD yang terpenuhi	Program Penunjang Urusan Pemerintahan Daerah	Persentase pemenuhan kebutuhan penunjang urusan Kesekretariatan DPRD	XX	X	X	XX	01	2.03	10
5	01	01	11	Program Pendukung Operasional SKPD	Program Pendukung Operasional SKPD	Penyediaan barang cetakan dan penggandaan	Tersedianya barang cetakan dan penggandaan (paket)	Penyediaan Barang Cetakan dan Penggandaan	Jumlah Paket pencetakan dan penggandaan	Administrasi Umum	Jumlah Layanan Administrasi Umum Sekretariat DPRD yang terpenuhi	Program Penunjang Urusan Pemerintahan Daerah	Persentase pemenuhan kebutuhan penunjang urusan Kesekretariatan DPRD	XX	X	X	XX	01	2.03	11
5	01	01	12	Program Pendukung Operasional SKPD	Program Pendukung Operasional SKPD	Penyediaan komponen instalasi listrik/penerangan bangunan kantor	Tersedianya komponen instalasi listrik/penerangan banguunan kantor (paket)	Penyediaan Komponen Instalasi Listrik/Penerangan Bangunan Kantor	Jumlah paket Komponen instalisasi listrik/penerangan bangunan kantor	Administrasi Umum	Jumlah Layanan Administrasi Umum Sekretariat DPRD yang terpenuhi	Program Penunjang Urusan Pemerintahan Daerah	Persentase pemenuhan kebutuhan penunjang urusan Kesekretariatan DPRD	XX	X	X	XX	01	2.03	12

PERMENDAGRI 13/RPJMD/RENSTRA/RKPD/RENJA								PERMENDAGRI 90 TAHUN 2019 (SIMPER)												
KODE				URUSAN	BIDANG URUSAN	PROGRAM/KEGIATAN	INDIKATOR	SUB KEGIATAN	INDIKATOR SUB KEG	KEGIATAN	INDIKATOR KEGIATAN	PROGRAM	INDIKATOR PROGRAM	BIDANG URUSAN	URUSAN	KODE				
5	01	01	15	Program Pendukung Operasional SKPD	Program Pendukung Operasional SKPD	Penyediaan bahan bacaan dan peraturan perundang-undangan	Tersedianya bahan bacaan dan perundangan-undangan (bulan)	Penyediaan Bahan Bacaan dan Peraturan Perundang-Undangan	Jumlah paket bahan bacaan dan peraturan perundang-undangan	Administrasi Umum	Jumlah Layanan Administrasi Umum Sekretariat DPRD yang terpenuhi	Program Penunjang Urusan Pemerintahan Daerah	Persentase pemenuhan kebutuhan penunjang urusan Kesekretariatan DPRD	XX	X	X	XX	01	2.03	15
								Penyediaan Bahan Logistik Kantor	Jumlah Paket Bahan Logistik Kantor	Administrasi Umum	Jumlah Layanan Administrasi Umum Sekretariat DPRD yang terpenuhi	Program Penunjang Urusan Pemerintahan Daerah	Persentase pemenuhan kebutuhan penunjang urusan Kesekretariatan DPRD	XX	X	X	XX	01	2.03	16
5	01	01	17	Program Pendukung Operasional SKPD	Program Pendukung Operasional SKPD	Penyediaan makanan dan minuman	Tersedianya makanan dan minuman (bulan)	Penyediaan Makanan dan Minuman	Jumlah paket penyediaan makanan dan minuman	Administrasi Umum	Jumlah Layanan Administrasi Umum Sekretariat DPRD yang terpenuhi	Program Penunjang Urusan Pemerintahan Daerah	Persentase pemenuhan kebutuhan penunjang urusan Kesekretariatan DPRD	XX	X	X	XX	01	2.03	17
5	01	01	18	Program Pendukung Operasional SKPD	Program Pendukung Operasional SKPD	Rapat-rapat koordinasi dan konsultasi ke luar daerah	Terlaksananya rapat-rapat koordinasi dan konsultasi ke luar daerah (bulan)	Rapat-Rapat Koordinasi dan Konsultasi Ke Luar Daerah	Jumlah Paket Rapat Koordinasi dan Konsultasi ke Luar Daerah	Administrasi Umum	Jumlah Layanan Administrasi Umum Sekretariat DPRD yang terpenuhi	Program Penunjang Urusan Pemerintahan Daerah	Persentase pemenuhan kebutuhan penunjang urusan Kesekretariatan DPRD	XX	X	X	XX	01	2.03	18
5	01	01	19	Program Pendukung Operasional SKPD	Program Pendukung Operasional SKPD	Penunjang Administrasi Perkantoran	Tersedianya jasa penunjang administrasi perkantoran													
5	01	01	20	Program Pendukung Operasional SKPD	Program Pendukung Operasional SKPD	Rapat-Rapat Koordinasi dan Konsultasi Dalam Daerah	Terlaksananya rapat-rapat koordinasi dan konsultasi dalam daerah (bulan)													
5	**01**	**02**		**Program Pendukung Operasional SKPD**	**Program Peningkatan Sarana dan Prasarana Aparatur**															
								Pengadaan Perlengkapan Gedung Kantor	Jumlah Paket Perlengkapan gedung kantor	Administrasi Umum	Jumlah Layanan Administrasi Umum Sekretariat DPRD yang terpenuhi	Program Penunjang Urusan Pemerintahan Daerah	Persentase pemenuhan kebutuhan penunjang urusan Kesekretariatan DPRD	XX	X	X	XX	01	2.03	22
								Pengadaan Peralatan Gedung Kantor	Jumlah unit Peralatan Gedung Kantor	Administrasi Umum	Jumlah Layanan Administrasi Umum Sekretariat DPRD yang terpenuhi	Program Penunjang Urusan Pemerintahan Daerah	Persentase pemenuhan kebutuhan penunjang urusan Kesekretariatan DPRD	XX	X	X	XX	01	2.03	24
5	01	02	10	Program Pendukung Operasional SKPD	Program Pendukung Operasional SKPD	Pengadaan mebeleur	Tersedianya mebeleur kantor (unit)	Pengadaan Mebeleur	Jumlah paket mebeluer	Administrasi Umum	Jumlah Layanan Administrasi Umum Sekretariat DPRD yang terpenuhi	Program Penunjang Urusan Pemerintahan Daerah	Persentase pemenuhan kebutuhan penunjang urusan Kesekretariatan DPRD	XX	X	X	XX	01	2.03	25
5	01	02	11	Program Pendukung Operasional SKPD	Program Pendukung Operasional SKPD	Pengadaan Sarana dan Prasarana Kantor	Jumlah Sarana dan Prasarana Kantor													

PERMENDAGRI 13/RPJMD/RENSTRA/RKPD/RENJA							PERMENDAGRI 90 TAHUN 2019 (SIMPER)												
KODE				URUSAN	BIDANG URUSAN	PROGRAM/KEGIATAN	INDIKATOR	SUB KEGIATAN	INDIKATOR SUB KEG	KEGIATAN	INDIKATOR KEGIATAN	PROGRAM	INDIKATOR PROGRAM	BIDANG URUSAN	URUSAN	KODE				
								Pemeliharaan Rutin/Berkala Gedung Kantor	Jumlah Paket Pemeliharaan Rutin/berkala gedung kantor	Administrasi Umum	Jumlah Layanan Administrasi Umum Sekretariat DPRD yang terpenuhi	Program Penunjang Urusan Pemerintahan Daerah	Persentase pemenuhan kebutuhan penunjang urusan Kesekretariatan DPRD	XX	X	X	XX	01	2.03	28
5	01	02	28	Program Pendukung Operasional SKPD	Program Pendukung Operasional SKPD	Pemeliharaan Rutin/Berkala Peralatan Gedung Kantor	Jumlah pemeliharaan rutin / berkala gedung kanto												
5	01	02	29	Program Pendukung Operasional SKPD	Program Pendukung Operasional SKPD	Pemeliharaan rutin/berkala mebeleur	Jumlah bulan meubeler	Pemeliharaan Rutin/Berkala Mebeleur	Jumlah Paket Pemeliharaan Rutin/Berkala Mebeluer	Administrasi Umum	Jumlah Layanan Administrasi Umum Sekretariat DPRD yang terpenuhi	Program Penunjang Urusan Pemerintahan Daerah	Persentase pemenuhan kebutuhan penunjang urusan Kesekretariatan DPRD	XX	X	X	XX	01	2.03	35
5	01	02	21	Program Pendukung Operasional SKPD	Program Pendukung Operasional SKPD	Pemeliharaan rutin/berkala rumah dinas	Jumlah Rumah Dinas yang terpelihara												
4	**01**	**15**		**Fungsi Penunjang Urusan Pemerintahan**	**Perencanaan Pembangunan**	**Program Pengembangan Data/Informasi**	Tersedianya Dokumen Perencanaan dan Evaluasi Pembangunan Pada Perangkat Daerah	Perencanaan dan Evaluasi Kinerja Perangkat Daerah												
4	01	15	02	Fungsi Penunjang Urusan Pemerintahan	Perencanaan Pembangunan	Penyusunan dan pengumpulan data/informasi kebutuhan penyusunan dokumen perencanaan	Jumlah Kegiatan Forum OPD 2020, Tersusunnya Renja, Renstra, LKjIP, RKA/DPA dan RKAP/DPAP 2020	Penyusunan Renstra dan Renja Perangkat Daerah	Jumlah dokumen Renja / Renstra yang tersusun	Perencanaan dan Evaluasi Kinerja Perangkat Daerah	Jumlah Dokumen Perencanaan, Penganggaran dan Evaluasi yang disusun tepat waktu	Program Penunjang Urusan Pemerintahan Daerah	Persentase pemenuhan kebutuhan penunjang urusan Kesekretariatan DPRD	XX	X	X	XX	01	2.01	01
								Penyusunan Program dan Kegiatan Perangkat Daerah dalam Dokumen Perencanaan	jumlah dokumen program dan kegiatan dalam dokumen perencanaan yang tersusun	Perencanaan dan Evaluasi Kinerja Perangkat Daerah	Jumlah Dokumen Perencanaan, Penganggaran dan Evaluasi yang disusun tepat waktu	Program Penunjang Urusan Pemerintahan Daerah	Persentase pemenuhan kebutuhan penunjang urusan Kesekretariatan DPRD	XX	X	X	XX	01	2.01	02
								Penyusunan Dokumen Evaluasi Perangkat Daerah	Jumlah Dokumen Evaluasi yang disusun	Perencanaan dan Evaluasi Kinerja Perangkat Daerah	Jumlah Dokumen Perencanaan, Penganggaran dan Evaluasi yang disusun tepat waktu	Program Penunjang Urusan Pemerintahan Daerah	Persentase pemenuhan kebutuhan penunjang urusan Kesekretariatan DPRD	XX	X	X	XX	01	2.01	03
								Koordinasi dan Sinkronisasi Perencanaan Perangkat Daerah	Jumlah Koordinasi dan Sinkronisasi Perencanaan yang diadakan	Perencanaan dan Evaluasi Kinerja Perangkat Daerah	Jumlah Dokumen Perencanaan, Penganggaran dan Evaluasi yang disusun tepat waktu	Program Penunjang Urusan Pemerintahan Daerah	Persentase pemenuhan kebutuhan penunjang urusan Kesekretariatan DPRD	XX	X	X	XX	01	2.01	04
2	**14**	**15**		**Urusan Wajib Bukan Pelayanan Dasar**	**Statistik**	**Program pengembangan data/informasi/statistik daerah**	Tersedianya Dokumen Database Perangkat Daerah												

PERMENDAGRI 13/RPJMD/RENSTRA/RKPD/RENJA							PERMENDAGRI 90 TAHUN 2019 (SIMPER)											
KODE				URUSAN	BIDANG URUSAN	PROGRAM/KEGIATAN	INDIKATOR	SUB KEGIATAN	INDIKATOR SUB KEG	KEGIATAN	INDIKATOR KEGIATAN	PROGRAM	INDIKATOR PROGRAM	BIDANG URUSAN	URUSAN	KODE				
2	14	15	01	Urusan Wajib Bukan Pelayanan Dasar	Statistik	Kegiatan Penyusunan dan pengumpulan data statistik daerah	Jumlah dokumen database DPRD dan Profil DPRD Kabupaten Kebumen	Penyusunan Laporan Capaian Kinerja dan Ikhtisar Realisasi Kinerja SKPD	dokumen evaluasi, profil OPD, LAKIP,LPPD)	Perencanaan dan Evaluasi Kinerja Perangkat Daerah	Jumlah Dokumen Perencanaan, Penganggaran dan Evaluasi yang disusun tepat waktu	Program Penunjang Urusan Pemerintahan Daerah	Persentase pemenuhan kebutuhan penunjang urusan Kesekretariatan DPRD	XX	X	X	XX	01	2.01	05
						Belanja Tidak Langsung														
						Gaji/Tunjangan		Penyediaan Gaji dan Tunjangan ASN	Jumlah ASN yang di sediakan gajinya	Administrasi Keuangan	Jumlah Layanan Administrasi Keuangan Sekretariat DPRD yang terpenuhi	Program Penunjang Urusan Pemerintahan Daerah	Persentase pemenuhan kebutuhan penunjang urusan Kesekretariatan DPRD	XX	X	X	XX	01	2.02	01
						Untuk Pembayaran Gaji K2 pengalihan dari kegiatan Penunjang Administrasi Perkantoran		Penyediaan Administrasi Pelaksanaan Tugas ASN	Jumlah Perjalanan Dinas dalam daerah	Administrasi Keuangan	Jumlah Layanan Administrasi Keuangan Sekretariat DPRD yang terpenuhi	Program Penunjang Urusan Pemerintahan Daerah	Persentase pemenuhan kebutuhan penunjang urusan Kesekretariatan DPRD	XX	X	X	XX	01	2.02	02
								Penyesuaian Laporan Capaian Kinerja dan Ikhtisar Realisasi Kinerja SKPD	Jumlah Laporan Capaian Kinerja da Ikhtisar Kinerja SKPD	Administrasi Keuangan	Jumlah Layanan Administrasi Keuangan Sekretariat DPRD yang terpenuhi	Program Penunjang Urusan Pemerintahan Daerah	Persentase pemenuhan kebutuhan penunjang urusan Kesekretariatan DPRD	XX	X	X	XX	01	2.02	06
5	**01**	**03**		**Program Pendukung Operasional SKPD**	**Program Pendukung Operasional SKPD**	**Peningkatan Disiplin Aparatur**														
5	01	03	02	Program Pendukung Operasional SKPD	Program Pendukung Operasional SKPD	Pengadaan Pakaian Dinas Beserta Perlengkapannya														
								Sosialisasi Peraturan Perundang-undangan	Jumlah Sosialisasi Perundang-undangan yang diikuti oleh ASN Setwan	Peningkatan Disiplin dan Kapasitas Sumber Daya Aparatur	Jumlah Akvitas peningkatan kapasitas yang diikuti oleh Aparatur Sekretariat DPRD	Program Penunjang Urusan Pemerintahan Daerah	Persentase pemenuhan kebutuhan penunjang urusan Kesekretariatan DPRD	XX	X	X	XX	01	2.04	10
5	01	05	03	Program Pendukung Operasional SKPD	Program Peningkatan Disiplin Aparatur	Bimbingan Teknis Implementasi Peraturan Perundang-undangan	Jumlah Peningkatan bimbingan teknis implementasi peraturan Perundang-Undangan	Bimbingan Teknis Implementasi Peraturan Perundang-undangan	Jumlah peserta bimbingan teknis	Peningkatan Disiplin dan Kapasitas Sumber Daya Aparatur	Jumlah Akvitas peningkatan kapasitas yang diikuti oleh Aparatur Sekretariat DPRD	Program Penunjang Urusan Pemerintahan Daerah	Persentase pemenuhan kebutuhan penunjang urusan Kesekretariatan DPRD	XX	X	X	XX	01	2.04	11

Kebumen, 13 Mei 2020

Mengetahui,
SEKRETARIS DAERAH
KABUPATEN KEBUMEN

H. AHMAD UJANG SUGIONO, SH
Pembina Utama Madya
NIP. 19641117 199201 1 002

KEPALA BADAN PERENCANAAN DAN PENELITIAN
DAN PENGEMBANGAN DAERAH
KABUPATEN KEBUMEN

Ir. PUDJIRAHAJU
Pembina Utama Muda
NIP. 19620713 198703 2 005

SEKRETARIS DEWAN PERWAKILAN RAKYAT DAERAH
KABUPATEN KEBUMEN

DWI SULIYANTO,S.Sos.,M.Si
Pembina Utama Muda
NIP. 19650521 198603 1 011

TABEL KERJA
PEMETAAN PROGRAM DAN KEGIATAN RENSTRA/RPJMD KE DALAM PERMENDAGRI 90 TAHUN 2019

PERMENDAGRI 13/RPJMD/RENSTRA/RKPD/RENJA							PERMENDAGRI 90 TAHUN 2019											
KODE				URUSAN	BIDANG URUSAN	PROGRAM/KEGIATAN	INDIKATOR	SUB KEGIATAN	INDIKATOR SUB KEG	KEGIATAN	INDIKATOR KEGIATAN	PROGRAM	INDIKATOR PROGRAM	BIDANG URUSAN	URUSAN	KODE				
2	**14**	**15**		**Urusan Wajib Bukan Pelayanan Dasar**	**Statistik**	**Program pengembangan data/informasi/statistik daerah**	**Tersedianya dokumen database yang up to date**													
2	14	15	01	Urusan Wajib Bukan Pelayanan Dasar	Statistik	Kegiatan Penyusunan dan pengumpulan data statistik daerah	Tersusunnya data base pendapatan, pengelolaan keuangan daerah dan aset daerah													
4	**01**	**15**		**Fungsi Penunjang Urusan Pemerintahan**	**Perencanaan Pembangunan**	**Program Pengembangan Data/Informasi**	**Tersedianya dokumen perencanaan dan evaluasi kinerja SKPD**	**Perencanaan dan Evaluasi Kinerja Perangkat Daerah**												
4	01	15	02	Fungsi Penunjang Urusan Pemerintahan	Perencanaan Pembangunan	Penyusunan dan pengumpulan data/informasi kebutuhan penyusunan dokumen perencanaan	Tersusunnya Renja, renstra, RKA/DPA, LKPJ/LPPD, Lakip	Penyusunan Renstra dan Renja Perangkat Daerah	Tersusunnya Dokumen Perencanaan (Renja, Renstra Perangkat Daerah)	Perencanaan dan Evaluasi Kinerja Perangkat Daerah	Tersedianya dokumen perencanaan dan evaluasi pembangunan pada perangkat daerah	Program Penunjang Urusan Pemerintahan Daerah	Terselenggaranya Kegiatan Program Penunjang Urusan Pemerintahan Daerah	XX	X	X	XX	01	2.01	01
													Tersedianya dokumen perencanaan dan evaluasi pelaksanaan pembangunan Perangkat daerah							
								Penyusunan Dokumen EvaluasiPerangkat Daerah	Jumlah DokumenEvaluasi Perangkat Daerah (LKJIP, LPPD, LKPJ)	Perencanaan dan Evaluasi Kinerja Perangkat Daerah	Tersedianya dokumen perencanaan dan evaluasi pembangunan pada perangkat daerah	Program Penunjang Urusan Pemerintahan Daerah	Terselenggaranya Kegiatan Program Penunjang Urusan Pemerintahan Daerah	XX	X	X	XX	01	2.01	03
													Tersedianya dokumen perencanaan dan evaluasi pelaksanaan pembangunan Perangkat daerah							
4	**02**	**17**		**Fungsi Penunjang Urusan Pemerintahan**	**Keuangan**	**Program peningkatan dan pengembangan pengelolaan keuangan daerah**														
4	02	17	26			Penyusunan KUAPBD dan PPAS	Tersusunnya KUAPBD dan PPAS murni dan perubahan	Penyusunan KUA dan PPAS	Jumlah Dokumen KUA APBD dan PPAS Murni dan Perubahan	Koordinasi dan Penyusunan Rencana Anggaran Daerah	Tersedianya Dokumen Penganggaran dan Regulasi Pengelolaan Keuangan Daerah	Program Pengelolaan Keuangan Daerah	Capaian Realisasi Belanja	Keuangan	Unsur Penunjang Urusan Pemerintahan	5	02	02	2.01	01
													Capaian penerbitan dokumen KUA/PPAS tepat waktu							
													Capaian penerbitan dokumen keuangan daerah tepat waktu							

PERMENDAGRI 13/RPJMD/RENSTRA/RKPD/RENJA							PERMENDAGRI 90 TAHUN 2019													
KODE				URUSAN	BIDANG URUSAN	PROGRAM/KEGIATAN	INDIKATOR	SUB KEGIATAN	INDIKATOR SUB KEG	KEGIATAN	INDIKATOR KEGIATAN	PROGRAM	INDIKATOR PROGRAM	BIDANG URUSAN	URUSAN	KODE				
4	02	17	06			Penyusunan rancangan peraturan daerah tentang APBD	Tersedianya rancangan perda APBD dan perbub APBD	Penyusunan peraturan daerah tentang APBD dan Peraturan Kepala Daerah tentang penjabaran APBD	Jumlah Dokumen Raperda dan Raperbup APBD	Koordinasi dan Penyusunan Rencana Anggaran Daerah	Tersedianya Dokumen Penganggaran dan Regulasi	Program Pengelolaan Keuangan Daerah	Capaian Realisasi Belanja	Keuangan	Unsur Penunjang Urusan Pemerintahan	5	02	02	2.01	05
													Capaian penerbitan dokumen Perda APBD dan Perbup APBD tepat waktu							
													Capaian penerbitan dokumen keuangan daerah tepat waktu							
							Terlaksananya Verifikasi RKA/DPA	Penyusunan peraturan daerah tentang APBD dan Peraturan Kepala Daerah tentang penjabaran APBD	Jumlah Dokumen Raperda dan Raperbup APBD	Koordinasi dan Penyusunan Rencana Anggaran Daerah	Tersedianya Dokumen Penganggaran dan Regulasi	Program Pengelolaan Keuangan Daerah	Capaian Realisasi Belanja	Keuangan	Unsur Penunjang Urusan Pemerintahan	5	02	02	2.01	05
													Capaian penerbitan dokumen keuangan daerah tepat waktu							
													Capaian penerbitan dokumen RKA/DPA tepat waktu dan sesuai ketentuan							
4	02	17	08			Penyusunan rancangan peraturan daerah tentang perubahan APBD	Tersedianya rancangan perda PAPBD dan perbup PAPBD	Penyusunan peraturan daerah tentang Perubahan APBD dan Peraturan Kepala Daerah tentang penjabaran Perubahan APBD	Jumlah Dokumen Perubahan Perda APBD dan Perbup Penjabaran APBD Perubahan	Koordinasi dan Penyusunan Rencana Anggaran Daerah	Tersedianya Dokumen Penganggaran dan Regulasi	Program Pengelolaan Keuangan Daerah	Capaian Realisasi Belanja	Keuangan	Unsur Penunjang Urusan Pemerintahan	5	02	02	2.01	06
													Capaian penerbitan dokumen Perda Perubahan APBD dan Perbup Perubahan APBD tepat waktu							
													Jumlah SKPD yang mengirim SPJ Fungsional tepat waktu							
													Tersedianya data rekonsiliasi pelaporan keuangan daerah							
							Terlaksananya Verifikasi RKA/DPA Perubahan	Penyusunan peraturan daerah tentang Perubahan APBD dan Peraturan Kepala Daerah tentang penjabaran Perubahan APBD	Jumlah Dokumen Perubahan Perda APBD dan Perbup Penjabaran APBD Perubahan	Koordinasi dan Penyusunan Rencana Anggaran Daerah	Tersedianya Dokumen Penganggaran dan Regulasi	Program Pengelolaan Keuangan Daerah	Capaian Realisasi Belanja	Keuangan	Unsur Penunjang Urusan Pemerintahan	5	02	02	2.01	06
													Capaian penerbitan dokumen keuangan daerah tepat waktu							
													Capaian penerbitan dokumen RKAP/DPPA tepat waktu							

PERMENDAGRI 13/RPJMD/RENSTRA/RKPD/RENJA								PERMENDAGRI 90 TAHUN 2019													
KODE				URUSAN	BIDANG URUSAN	PROGRAM/KEGIATAN	INDIKATOR	SUB KEGIATAN	INDIKATOR SUB KEG	KEGIATAN	INDIKATOR KEGIATAN	PROGRAM	INDIKATOR PROGRAM	BIDANG URUSAN	URUSAN	KODE				
													Jumlah SKPD yang mengirim RKAP/DPPA tepat waktu								
4	02	17	01			Penyusunan analisa standar belanja	Jumlah Dokumen Peraturan Bupati tentang Analisa Standar Belanja	Penyusunan Regulasi Bidang Anggaran	Jumlah Dokumen Analisis Standar Belanda dan Standar Satuan Harga	Koordinasi dan Penyusunan Rencana Anggaran Daerah	Tersedianya Dokumen Penganggaran dan Regulasi	Program Pengelolaan Keuangan Daerah	Capaian Penerbitan Dokumen SSH dan ASB	Keuangan	Unsur Penunjang Urusan Pemerintahan	5	02	02	2.01	08
									Jumlah Dokumen Standar Harga	Tersedianya Dokumen Penganggaran dan Regulasi			Capaian penerbitan dokumen SSH dan ASB tepat waktu								
									Jumlah Penerbitan SPD												
4	02	17	02			Penyusunan standar satuan harga	Tersusunnya peraturan bupati tentang indeks standarisasi harga	Koordinasi dan Penyusunan Standar Harga Berdasarkan Jenis dan Tipe Barang													
4	02	17	16			Peningkatan manajemen aset/barang daerah	Jumlah dokumen pengolahan data barang milik daerah dan penilaian aset	Penatausahaan Barang Milik Daerah	Jumlah Dokumen Penatausahaan Barang Milik Daerah	Pengelolaan Barang Miik Daerah	Tersusunnya Dokumen Pelaporan Barang Milik Daerah dan Terlaksananya Proses Pengamanan, Pemanfaatan dan Pemindahtanganan Barang Milik Daerah	Program Pengelolaan Keuangan Daerah	Tertib Pelaporan Barang Milik Daerah	Keuangan	Unsur Penunjang Urusan Pemerintahan	5	02	03	2.01	05
									Jumlah Kegiatan Pembinaan Penatausahaan Barang Milik Daerah												
4	02	17	21			Pengamanan Aset/Barang Milik Daerah	Jumlah pemasangan plang tanda kepemilikan tanah pemda, bangunan/gedung, patok tanda batas tanah pemda ; Jumlah unit Asuransi Kendaraan Dinas yang terbayar	Koordinasi Pelaksanaan Pengamanan Fisik, Administrasi dan Hukum Barang Milik Daerah	Jumlah plang papan nama Barang Milik Daerah yang terpasang	Pengelolaan Barang Miik Daerah	Tersusunnya Dokumen Pelaporan Barang Milik Daerah dan Terlaksananya Proses Pengamanan, Pemanfaatan dan Pemindahtanganan Barang Milik Daerah	PROGRAM PENGELOLAAN BARANG MILIK DAERAH	Tertib Pelaporan Barang Milik Daerah	KEUANGAN	UNSUR PENUNJANG URUSAN PEMERINTAHAN	5	02	03	2.01	07
									Jumlah patok tanah Barang Milik Daerah yang terpasang												
									Jumlah unit kendaraan dinas Milik Daerah yang diasuransikan												
4	02	17	30			Intensifikasi dan Ekstensifikasi Pendapatan Lain-Lain		Koordinasi, pengawasan dan pengendalian atas Penggunaan, Pemanfaatan, Pemusnahan dan Penghapusan Barang Milik Daerah	Jumlah Kegiatan Pelaksanaan Pengendalian atas Pemanfaatan Barang Milik Daerah, Pemindahtanganan dan Penghapusan Barang Milik Daerah	Pengelolaan Barang Miik Daerah	Tersusunnya Dokumen Pelaporan Barang Milik Daerah dan Terlaksananya Proses Pengamanan, Pemanfaatan dan Pemindahtanganan Barang Milik Daerah	Program Pengelolaan Keuangan Daerah	Tertib Pelaporan Barang Milik Daerah	Keuangan	Unsur Penunjang Urusan Pemerintahan	5	02	03	2.01	10
4	02	17	10			Penyusunan rancangan peraturan daerah tentang pertanggungjawaban pelaksanaan APBD	Tersusunya raperda tentang APBD	Koordinasi dan Penyusunan Rancangan Peraturan Daerah Tentang Pertanggungjawaban Pelaksanaan APBD Provinsi dan Kabupaten/Kota	Jumlah dokumen Pelaporan Keuangan dan Pertanggungjawaban APBD	Koordinasi dan Pelaksanaan Akuntansi dan Pelaporan Keuangan Daerah	Tersusunnya dokumen pelaporan keuangan daerah dan terlaksananya rakor / pembinaan Akuntansi Keuangan Daerah	Program Pengelolaan Keuangan Daerah	Capaian Realisasi Belanja	Keuangan	Unsur Penunjang Urusan Pemerintahan	5	02	02	2.03	04
													Capaian penerbitan dokumen keuangan daerah tepat waktu								

PERMENDAGRI 13/RPJMD/RENSTRA/RKPD/RENJA								PERMENDAGRI 90 TAHUN 2019													
KODE				URUSAN	BIDANG URUSAN	PROGRAM/KEGIATAN	INDIKATOR	SUB KEGIATAN	INDIKATOR SUB KEG	KEGIATAN	INDIKATOR KEGIATAN	PROGRAM	INDIKATOR PROGRAM	BIDANG URUSAN	URUSAN	KODE				
													Jumlah SKPD yang mengirim SPJ Fungsional tepat waktu								
													Tersedianya data rekonsiliasi pelaporan keuangan daerah								
							Penyusunan laporan realisasi semester I dan Prognosis														
4	02	17	36			Implementasi Sistem Informasi Pengelolaan Keuangan Daerah	Pengesahan Laporan Fungsional	Rekonsiliasi Realisasi Pendapatan dan Belanja Serta Pembiayaan	Jumlah dokumen pengesahan Laporan Fungsional SKPD	Koordinasi dan Pelaksanaan Akuntansi dan Pelaporan Keuangan Daerah	Tersusunnya dokumen pelaporan keuangan daerah dan terlaksananya rakor / pembinaan Akuntansi	Program Pengelolaan Keuangan Daerah	Capaian penerbitan dokumen keuangan daerah tepat waktu	Keuangan	Unsur Penunjang Urusan Pemerintahan	5	02	02	2.03	07
													Jumlah SKPD yang mengirim SPJ Fungsional tepat waktu								
													Tersedianya data rekonsiliasi pelaporan keuangan daerah								
								Penyusunan Kebijakan dan Panduan Teknis Operasional Penyelenggaraan Akuntansi Pemerintah Daerah	Jumlah Dokumen Panduan Teknis Operasional Penyelenggaraan Akuntansi Pmerintah Daerah yang disusun	Koordinasi dan Pelaksanaan Akuntansi dan Pelaporan Keuangan Daerah	Tersusunnya dokumen pelaporan keuangan daerah dan terlaksananya rakor / pembinaan Akuntansi Keuangan Daerah	Program Pengelolaan Keuangan Daerah	Capaian Realisasi Belanja	Keuangan	Unsur Penunjang Urusan Pemerintahan	5	02	02	2.03	09
													Capaian penerbitan dokumen keuangan daerah tepat waktu								
													Jumlah SKPD yang mengirim SPJ Fungsional tepat waktu								
													Tersedianya data rekonsiliasi pelaporan keuangan daerah								
								Pelaksanaan Pembinaan dan Sosialisasi Tentang Penyusunan Laporan Keuangan Pemerintah Daerah Sesuai Sistem Akuntansi Pemerintah Daerah	Jumlah Kegiatan Pelaksanaan pembinaan dan sosialisasi akuntansi keuangan daerah	Koordinasi dan Pelaksanaan Akuntansi dan Pelaporan Keuangan Daerah	Tersusunnya dokumen pelaporan keuangan daerah dan terlaksananya rakor / pembinaan Akuntansi Keuangan Daerah	Program Pengelolaan Keuangan Daerah	Capaian Realisasi Belanja	Keuangan	Unsur Penunjang Urusan Pemerintahan	5	02	02	2.03	12
													Capaian penerbitan dokumen keuangan daerah tepat waktu								
													Jumlah SKPD yang mengirim SPJ Fungsional tepat waktu								
													Tersedianya data rekonsiliasi pelaporan keuangan daerah								
							Informasi Keuangan Daerah														
							Rekonsiliasi administrasi keuangan dengan SKPD/petugas akuntansi														
							BOS														
4	02	17	40			Pengelolaan Belanja Langsung	Jumlah dokumen data penatausahaan keuangan daerah belanja langsung dan pembinaan bendahara OPD	Koordinasi dan Pengelolaan Kas Daerah	Jumlah dokumen Rekonsiliasi Kas Daerah dengan Bank	Koordinasi dan Pengelolaan Perbendaharaan Daerah	Tertib Capaian Penerbitan SP2D dan Penyerapan Belanja Daerah serta Pengelolaan Dana Perimbangan	Program Pengelolaan Keuangan Daerah	Capaian Realisasi Belanja	Keuangan	Unsur Penunjang Urusan Pemerintahan	5	02	02	2.02	01

PERMENDAGRI 13/RPJMD/RENSTRA/RKPD/RENJA								PERMENDAGRI 90 TAHUN 2019												
KODE				URUSAN	BIDANG URUSAN	PROGRAM/KEGIATAN	INDIKATOR	SUB KEGIATAN	INDIKATOR SUB KEG	KEGIATAN	INDIKATOR KEGIATAN	PROGRAM	INDIKATOR PROGRAM	BIDANG URUSAN	URUSAN	KODE				
									Jumlah Laporan Dana Perimbangan dan Dana Transfer Lainnya				Capaian penerbitan dokumen keuangan daerah tepat waktu							
									Pelaporan Pemungutan/Pemotongan dan penyetoran perhitungan pihak ke tiga (PFK)				Jumlah SKPD yang mengirim BA Rekonsiliasi Bendahara Tepat Waktu							
									Pelaksanaan analisis pembiayaan dan penempatan uang daerah sebagai optimalisasi kas				Tersedianya data rekonsiliasi Kas Umum Daerah							
								Pemprosesan, Penerbitan dan Pendistribusian Lembar SP2D	Persentase Penerbitan SP2D	Koordinasi dan Pengelolaan Perbendaharaan Daerah	Tertib Capaian Penerbitan SP2D dan Penyerapan Belanja Daerah serta Pengelolaan Dana Perimbangan	Program Pengelolaan Keuangan Daerah	Capaian Realisasi Belanja	Keuangan	Unsur Penunjang Urusan Pemerintahan	5	02	02	2.02	04
													Capaian penerbitan dokumen keuangan daerah tepat waktu							
													Jumlah SKPD yang mengirim BA Rekonsiliasi Bendahara tepat waktu							
													Tersedianya data rekonsiliasi Kas Umum Daerah							
						Pengelolaan Belanja Tidak Langsung	Jumlah dokumen pengelolaan gaji dan penerbitan SP2D belanja tidak langsung	Koordinasi Pelaksanaan dan Penelitian Kelengkapan Dokumen SPP dan SPM, Pemberian Pembebanan Rincian Penggunaan Atas Pengesahan SPJ Gaji dan Non Gaji, Serta Penerbitan SKPP	Persentase Tertib Penelitian SPM dan Penerbitan SKPP	Koordinasi dan Pengelolaan Perbendaharaan Daerah	Tertib Capaian Penerbitan SP2D dan Penyerapan Belanja Daerah serta Pengelolaan Dana Perimbangan	Program Pengelolaan Keuangan Daerah	Capaian Realisasi Belanja	Keuangan	Unsur Penunjang Urusan Pemerintahan	5	02	02	2.02	05
								Penyusunan Petunjuk Teknis Administrasi Keuangan yang Berkaitan Dengan Penerimaan dan Pengeluaran Kas Serta Penatausahaan dan Pertanggungjawaban (SPJ)	Jumlah Dokumen Terbitnya Petunjuk Teknis Administrasi Keuangan	Koordinasi dan Pengelolaan Perbendaharaan Daerah	Tertib Capaian Penerbitan SP2D dan Penyerapan Belanja Daerah serta Pengelolaan Dana Perimbangan	Program Pengelolaan Keuangan Daerah	Capaian Realisasi Belanja	Keuangan	Unsur Penunjang Urusan Pemerintahan	5	02	02	2.02	09
									Jumlah Kegiatan Pelaksanaan Pembinaan kepada PPK SKPD dan Bendahara Pengeluaran SKPD				Capaian penerbitan dokumen keuangan daerah tepat waktu							
									Prosentase SKPD yang mengirim BA Rekonsiliasi Bendahara tepat waktu				Jumlah SKPD yang mengirim BA Rekonsiliasi Bendahara tepat waktu							
													Tersedianya data rekonsiliasi Kas Umum Daerah							

PERMENDAGRI 13/RPJMD/RENSTRA/RKPD/RENJA							PERMENDAGRI 90 TAHUN 2019												
KODE				URUSAN	BIDANG URUSAN	PROGRAM/KEGIATAN	INDIKATOR	SUB KEGIATAN	INDIKATOR SUB KEG	KEGIATAN	INDIKATOR KEGIATAN	PROGRAM	INDIKATOR PROGRAM	BIDANG URUSAN	URUSAN	KODE				
4	02	17	41			Pengelolaan Belanja Tidak Langsung	Jumlah dokumen pengelolaan gaji dan penerbitan SP2D belanja tidak langsung												
4	**02**	**18**				**Program pembinaan dan fasilitasi pengelolaan keuangan kabupaten/kota**	**Tercapaianya target Pendapatan daerah**												
4	02	18	05			Penyusunan rancangan regulasi pengelolaan keuangan daerah kabupaten/kota	Jumlah Dokumen Rancangan Regulasi Pengelolaan Keuangan/Aset Daerah Perbup Sewa dan Pinjam pakai aset BMD, dan menindaklanjuti PP 12 tahun 2019 tentang Pengelolaan Daerah												
4	**02**	**18**				**Pembinaan dan fasilitasi pengelolaan keuangan daerah**	Jumlah OPD di evaluasi kinerja Pengelolaan Keuangan OPD	Koordinasi Perencanaan Anggaran Belanja Daerah	Jumlah Kegiatan Rakor Perencanaan Anggaran Belanja Daerah	Koordinasi dan Penyusunan Rencana Anggaran Daerah	Terselenggaranya Rakor dan Sosialisasi Penyusunan RKA/DPA dan regulasi pengelolaan keuangan daerah	Program Pengelolaan Keuangan Daerah	Meningkatnya pemahaman ketentuan aturan Penyusunan anggaran	Keuangan	Unsur Penunjang Urusan Pemerintahan	5	02	02	2.01	10
													Jumlah OPD di sosialisasi Pengelolaan Keuangan Daerah						
								Pelaksanaan Alokasi dan Penyaluran Bantuan Keuangan Khusus	Penyaluran Bantuan Keuangan Khusus	Kegiatan Penunjang Urusan	Penyaluran Bantuan Keuangan Khusus	Program Pengelolaan Keuangan Daerah	Tertib Pelaksanaan Alokasi dan Penyaluran Bantuan Keuangan Khusus	Keuangan	Keuangan	5	02	02	2.04	03
4	02	18	08			Penunjang Bantuan Keuangan/ Bantuan Sosial	Jumlah SPM Pencairan bantuan keuangan/bantuan sosial hibah bagi hasil dan pembiayaan (masuk ke sekretariat)	Penyiapan Bahan PelaksanaanVerifikasi											
4	**05**	**20**		**Fungsi Penunjang Urusan Pemerintahan**	**Keuangan**	**Program peningkatan sistem pengawasan internal dan pengendalian pelaksanaan kebijakan KDH**	Tersedianya data rekonsiliasi pelaporan keuangan daerah (Di permen 90 merupakan indikator program)												
4	05	20	15			Pengendalian Kas Daerah	Jumlah bulan pengelolaan dana transfer APBD dan transfer daerah dengan capaian realisasi belanja	Koordinasi dan Pengelolaan Kas Daerah											
5	**01**	**01**		**Program Pendukung Operasional SKPD**	**Program Pendukung Operasional SKPD**	**Program Pelayanan Administrasi Perkantoran**	**Terpenuhinya kebutuhan pelayanan administrasi perkantoran**												
5	01	01	01	Program Pendukung Operasional SKPD	Program Pendukung Operasional SKPD	Penyediaan jasa surat menyurat	Tersedianya jasa surat menyurat (dokumen)	Penyediaan Jasa Surat Menyurat	Jumlah paket penyediaan jasa surat menyurat	Administrasi Umum	Prosentase pemenuhan kebutuhan administrasi umum	Program Penunjang Urusan Pemerintahan Daerah	Meningkatkan kebutuhan Sarana Pelayanan Administrasi Perkantoran	XX	X	X	XX	01	2.03	01
													Bertambahnya sarana dan prasarana aparatur yang memadai						

PERMENDAGRI 13/RPJMD/RENSTRA/RKPD/RENJA								PERMENDAGRI 90 TAHUN 2019												
KODE				URUSAN	BIDANG URUSAN	PROGRAM/KEGIATAN	INDIKATOR	SUB KEGIATAN	INDIKATOR SUB KEG	KEGIATAN	INDIKATOR KEGIATAN	PROGRAM	INDIKATOR PROGRAM	BIDANG URUSAN	URUSAN	KODE				
5	01	01	02	Program Pendukung Operasional SKPD	Program Pendukung Operasional SKPD	Penyediaan jasa komunikasi, sumber daya air dan listrik	Tersedianya jasa komunikasi, sumber daya air dan listrik (bulan)	Penyediaan Jasa Komunikasi, Sumber Daya Air dan Listrik		Administrasi Umum	Prosentase pemenuhan kebutuhan administrasi umum	Program Penunjang Urusan Pemerintahan Daerah	Meningkatkan kebutuhan Sarana Pelayanan Administrasi Perkantoran	XX	X	X	XX	01	2.03	02
													Prosentase Capaian kinerja pelayanan SKPD							
5	01	01	06	Program Pendukung Operasional SKPD	Program Pendukung Operasional SKPD	Penyediaan jasa pemeliharaan dan perizinan kendaraan dinas/operasional	Tersedianya jasa pemeliharaan dan perizinan kendaraan dinas/operasional (unit)	Penyediaan Jasa Pemeliharaan dan Perizinan Kendaraan Dinas/Operasional		Administrasi Umum	Prosentase pemenuhan kebutuhan administrasi umum	Program Penunjang Urusan Pemerintahan Daerah	Meningkatkan kebutuhan Sarana Pelayanan Administrasi Perkantoran	XX	X	X	XX	01	2.03	06
													Prosentase Capaian kinerja pelayanan SKPD							
5	01	01	07	Program Pendukung Operasional SKPD	Program Pendukung Operasional SKPD	Penyediaan Jasa Administrasi Keuangan	Tersedianya jasa administrasi perkantoran (orang)	Penyediaan Jasa Administrasi Keuangan		Administrasi Umum	Prosentase pemenuhan kebutuhan administrasi umum	Program Penunjang Urusan Pemerintahan Daerah	Meningkatkan kebutuhan Sarana Pelayanan Administrasi Perkantoran	XX	X	X	XX	01	2.03	07
													Prosentase Capaian kinerja pelayanan SKPD							
5	01	01	08	Program Pendukung Operasional SKPD	Program Pendukung Operasional SKPD	Penyediaan jasa kebersihan kantor	Tersedianya jasa kebersihan kantor (paket)	Penyediaan Jasa Kebersihan Kantor		Administrasi Umum	Prosentase pemenuhan kebutuhan administrasi umum	Program Penunjang Urusan Pemerintahan Daerah	Meningkatkan kebutuhan Sarana Pelayanan Administrasi Perkantoran	XX	X	X	XX	01	2.03	08
													Prosentase Capaian kinerja pelayanan SKPD							
5	01	01	09	Program Pendukung Operasional SKPD	Program Pendukung Operasional SKPD	Penyediaan jasa perbaikan peralatan kerja	Tersedianya jasa peralatan kerja (paket)	Penyediaan Jasa Perbaikan Peralatan Kerja		Administrasi Umum	Prosentase pemenuhan kebutuhan administrasi umum	Program Penunjang Urusan Pemerintahan Daerah	Meningkatkan kebutuhan Sarana Pelayanan Administrasi Perkantoran	XX	X	X	XX	01	2.03	09
													Prosentase Capaian kinerja pelayanan SKPD							
5	01	01	10	Program Pendukung Operasional SKPD	Program Pendukung Operasional SKPD	Penyediaan alat tulis kantor	Tersedianya alat tulis kantor (Paket)	Penyediaan Alat Tulis Kantor		Administrasi Umum	Prosentase pemenuhan kebutuhan administrasi umum	Program Penunjang Urusan Pemerintahan Daerah	Meningkatkan kebutuhan Sarana Pelayanan Administrasi Perkantoran	XX	X	X	XX	01	2.03	10
													Prosentase Capaian kinerja pelayanan SKPD							
5	01	01	11	Program Pendukung Operasional SKPD	Program Pendukung Operasional SKPD	Penyediaan barang cetakan dan penggandaan	Tersedianya barang cetakan dan penggandaan (paket)	Penyediaan Barang Cetakan dan Penggandaan		Administrasi Umum	Prosentase pemenuhan kebutuhan administrasi umum	Program Penunjang Urusan Pemerintahan Daerah	Meningkatkan kebutuhan Sarana Pelayanan Administrasi Perkantoran	XX	X	X	XX	01	2.03	11
													Prosentase Capaian kinerja pelayanan SKPD							
5	01	01	12	Program Pendukung Operasional SKPD	Program Pendukung Operasional SKPD	Penyediaan komponen instalasi listrik/penerangan bangunan kantor	Tersedianya komponen instalasi listrik/penerangan banguunan kantor (paket)	Penyediaan Komponen Instalasi Listrik/Penerangan Bangunan Kantor		Administrasi Umum	Prosentase pemenuhan kebutuhan administrasi umum	Program Penunjang Urusan Pemerintahan Daerah	Meningkatkan kebutuhan Sarana Pelayanan Administrasi Perkantoran	XX	X	X	XX	01	2.03	12
													Prosentase Capaian kinerja pelayanan SKPD							
5	01	01	15	Program Pendukung Operasional SKPD	Program Pendukung Operasional SKPD	Penyediaan bahan bacaan dan peraturan perundang-undangan	Tersedianya bahan bacaan dan perundangan-undangan (bulan)	Penyediaan Bahan Bacaan dan Peraturan Perundang-Undangan		Administrasi Umum	Prosentase pemenuhan kebutuhan administrasi umum	Program Penunjang Urusan Pemerintahan Daerah	Meningkatkan kebutuhan Sarana Pelayanan Administrasi Perkantoran	XX	X	X	XX	01	2.03	15
													Prosentase Capaian kinerja pelayanan SKPD							

PERMENDAGRI 13/RPJMD/RENSTRA/RKPD/RENJA								PERMENDAGRI 90 TAHUN 2019												
KODE				URUSAN	BIDANG URUSAN	PROGRAM/KEGIATAN	INDIKATOR	SUB KEGIATAN	INDIKATOR SUB KEG	KEGIATAN	INDIKATOR KEGIATAN	PROGRAM	INDIKATOR PROGRAM	BIDANG URUSAN	URUSAN	KODE				
5	01	01	17	Program Pendukung Operasional SKPD	Program Pendukung Operasional SKPD	Penyediaan makanan dan minuman	Tersedianya makanan dan minuman (bulan)	Penyediaan Makanan dan Minuman		Administrasi Umum	Prosentase pemenuhan kebutuhan administrasi umum	Program Penunjang Urusan Pemerintahan Daerah	Meningkatkan kebutuhan Sarana Pelayanan Administrasi Perkantoran	XX	X	X	XX	01	2.03	17
													Prosentase Capaian kinerja pelayanan SKPD							
5	01	01	18	Program Pendukung Operasional SKPD	Program Pendukung Operasional SKPD	Rapat-rapat koordinasi dan konsultasi ke luar daerah	Terlaksananya rapat-rapat koordinasi dan konsultasi ke luar daerah (bulan)	Rapat-Rapat Koordinasi dan Konsultasi Ke Luar Daerah		Administrasi Umum	Prosentase pemenuhan kebutuhan administrasi umum	Program Penunjang Urusan Pemerintahan Daerah	Meningkatkan kebutuhan Sarana Pelayanan Administrasi Perkantoran	XX	X	X	XX	01	2.03	18
													Prosentase Capaian kinerja pelayanan SKPD							
5	**01**	**02**		**Program Pendukung Operasional SKPD**	**Program Pendukung Operasional SKPD**	**Program Peningkatan Sarana dan Prasarana Aparatur**	**Bertambahnya jumlah sarana dan prasarana kantor yang memadai**													
5	01	02	05	Program Pendukung Operasional SKPD	Program Pendukung Operasional SKPD	Pengadaan Kendaraan Dinas Operasional	Pengadaan kendaraan dinas operasional (roda 4), Pengadaan kendaraan dinas roda 2	Pengadaan Kendaraan Dinas/Operasional		Administrasi Umum	Prosentase pemenuhan kebutuhan administrasi umum	Program Penunjang Urusan Pemerintahan Daerah	Meningkatkan kebutuhan Sarana Pelayanan Administrasi Perkantoran	XX	X	X	XX	01	2.03	20
													Bertambahnya sarana dan prasarana aparatur yang memadai							
5	01	02	07	Program Pendukung Operasional SKPD	Program Pendukung Operasional SKPD	Pengadaan Perlengkapan Gedung Kantor	Jumlah perlengkapan gedung kantor yang diadakan	Pengadaan Perlengkapan Gedung Kantor		Administrasi Umum	Prosentase pemenuhan kebutuhan administrasi umum	Program Penunjang Urusan Pemerintahan Daerah	Meningkatkan kebutuhan Sarana Pelayanan Administrasi Perkantoran	XX	X	X	XX	01	2.03	22
													Bertambahnya sarana dan prasarana aparatur yang memadai							
5	01	02	09	Program Pendukung Operasional SKPD	Program Pendukung Operasional SKPD	Pengadaan peralatan gedung kantor	Jumlah peralatan gedung kantor yang diadakan	Pengadaan Peralatan Gedung Kantor		Administrasi Umum	Prosentase pemenuhan kebutuhan administrasi umum	Program Penunjang Urusan Pemerintahan Daerah	Meningkatkan kebutuhan Sarana Pelayanan Administrasi Perkantoran	XX	X	X	XX	01	2.03	24
													Bertambahnya sarana dan prasarana aparatur yang memadai							
5	01	02	10	Program Pendukung Operasional SKPD	Program Pendukung Operasional SKPD	Pengadaan mebeleur	Tersedianya mebeleur kantor (unit)	Pengadaan Mebeleur		Administrasi Umum	Prosentase pemenuhan kebutuhan administrasi umum	Program Penunjang Urusan Pemerintahan Daerah	Meningkatkan kebutuhan Sarana Pelayanan Administrasi Perkantoran	XX	X	X	XX	01	2.03	25
													Bertambahnya sarana dan prasarana aparatur yang memadai							
5	01	02	22	Program Pendukung Operasional SKPD	Program Pendukung Operasional SKPD	Pemeliharaan rutin/berkala gedung kantor	Jumlah perlengkapan gedung kantor yang terpelihara	Pemeliharaan Rutin/Berkala Gedung Kantor		Administrasi Umum	Prosentase pemenuhan kebutuhan administrasi umum	Program Penunjang Urusan Pemerintahan Daerah	Meningkatkan kebutuhan Sarana Pelayanan Administrasi Perkantoran	XX	X	X	XX	01	2.03	28
													Bertambahnya sarana dan prasarana aparatur yang memadai							

PERMENDAGRI 13/RPJMD/RENSTRA/RKPD/RENJA								PERMENDAGRI 90 TAHUN 2019												
KODE				URUSAN	BIDANG URUSAN	PROGRAM/KEGIATAN	INDIKATOR	SUB KEGIATAN	INDIKATOR SUB KEG	KEGIATAN	INDIKATOR KEGIATAN	PROGRAM	INDIKATOR PROGRAM	BIDANG URUSAN	URUSAN	KODE				
5	01	02	29	Program Pendukung Operasional SKPD	Program Pendukung Operasional SKPD	Pemeliharaan rutin/berkala mebeleur	Jumlah bulan meubeler	Pemeliharaan Rutin/Berkala Mebeleur		Administrasi Umum	Prosentase pemenuhan kebutuhan administrasi umum	Program Penunjang Urusan Pemerintahan Daerah	Meningkatkan kebutuhan Sarana Pelayanan Administrasi Perkantoran	XX	X	X	XX	01	2.03	35
													Bertambahnya sarana dan prasarana aparatur yang memadai							
								Bimbingan Teknis ImplementasiPeraturan Perundang-undangan	Jumlah paket Bimtek,Workshop dan seminar terkait pengelolaan keuangan daerah	Peningkatan Disiplin dan KapasitasSumber Daya Aparatur	Persentase Peningkatan Kapasitas Sumber Daya Aparatur	Program Penunjang Urusan Pemerintahan Daerah	Meningkatnya kapasitas aparatur BPKAD dalam pegelolaan keuangan dan aset	XX	X	X	XX	01	2.04	11
						Belanja Tidak Langsung														
						Gaji/Tunjangan		Penyediaan Gaji dan Tunjangan ASN	Jumlah ASN yangmendapatkan Gaji dan Tunjangan PNS	Administrasi Keuangan	Jumlah ASN yang mendapatkan gaji dan tunjangan	Program Penunjang Urusan Pemerintahan Daerah	Tersedianya dan terbayarkannya Gaji dan tunjangan ASN	XX	X	X	XX	01	2.02	01
									Jumlah PNS yangmenerima Insentif BPKAD Kabupaten Kebumen				Tersedianya dan terbayarnya Insentif bagi PNS							
									Jumlah ASN yangmendapatkan Tamsil PNS				Tersedianya dan terbayarkannya Tamsil PNS							
						Untuk Pembayaran Gaji K2 pengalihan dari kegiatan Penunjang Administrasi Perkantoran		Penyediaan Administrasi Pelaksanaan Tugas ASN	Jumlah Kegiatan Penunjang Tugas ASN (Kegiatan Karnaval)	Administrasi Keuangan	Terlaksananya Kegiatan Administrasi Keuangan	Program Penunjang Urusan Pemerintahan Daerah	Terselenggaranya Kegiatan Penunjang Urusan Pemerintahan Daerah	XX	X	X	XX	01	2.02	02
									Jumlah ASN yang terbayarnya Gaji K2				Tersedianya pembayaran Gaji K2							
													Tersedianya Administrasi Pelaksanaan Tugas ASN							
								Penyiapan Bahan PelaksanaanVerifikasi	Jumlah dokumen datapenatausahaan keuangan SKPD	Administrasi Keuangan	Tersusunnya dokumen penatausahaan keuangan SKPD	Program Penunjang Urusan Pemerintahan Daerah	Tertib Administrasi Penatausahaan Keuangan SKPD	XX	X	X	XX	01	2.02	03
													Tertib Pelaporan Administrasi Keuangan							
								Penyusunan Laporan Capaian Kinerja dan Ikhtisar Realisasi Kinerja SKPD	Jumlah dokumen laporan capaian kinerja keuangan yang disusun (Laporan Keuangan SKPD, Laporan Semesteran/Prognosis, Laporan fungsional dan pelaksanaan Rakor POP/K)	Administrasi Keuangan	Tersusunnya dokumen laporan capaian kinerja keuangan (Laporan Keuangan SKPD, Laporan Semesteran/Prognosis, Laporan fungsional dan pelaksanaan Rakor POP/K)	Program Penunjang Urusan Pemerintahan Daerah	Tertib Pelaporan Administrasi Keuangan	XX	X	X	XX	01	2.01	05
													Tertib Pelaporan Capaian Kinerja dan Ikhtisar Realisasi Kinerja SKPD							

Kebumen,

Mengetahui,
SEKRETARIS DAERAH
KABUPATEN KEBUMEN

H. AHMAD UJANG SUGIONO, S.H
Pembina Utama Madya
NIP. 196411171992011002

KEPALA BADAN PERENCANAAN DAN PENELITIAN
DAN PENGAMBANGAN DAERAH
KABUPATEN KEBUMEN

Ir. PUDJIRAHAJU
Pembina Utama Muda

KEPALA BADAN PENGELOLAAN KEUANGAN
DAN ASET DAERAH
KABUPATEN KEBUMEN

Drs. ADEN ANDRI SUSILO, M.Si.
Pembina Tingkat I
NIP. 19740529 199303 1 001

TABEL KERJA
PEMETAAN PROGRAM DAN KEGIATAN RENSTRA/RPJMD KE DALAM PERMENDAGRI 90 TAHUN 2019

PERMENDAGRI 13/RPJMD/RENSTRA/RKPD/RENJA								PERMENDAGRI 90 TAHUN 2019 (SIMPER)												
KODE				URUSAN	BIDANG URUSAN	PROGRAM/KEGIATAN	INDIKATOR	SUB KEGIATAN	INDIKATOR SUB KEG	KEGIATAN	INDIKATOR KEGIATAN	PROGRAM	INDIKATOR PROGRAM	BIDANG URUSAN	URUSAN	KODE				
4	**05**	**20**		**Fungsi Penunjang Urusan Pemerintahan**	**Fungsi Lainnya**	**Program Peningkatan Sistem Pengawasan Internal dan Pengendalian Pelaksanaan Kebijakan KDH**	Meningkatnya sistem pengawasan internal dan pengendalian pelaksanaan Kebijakan KDH													
4	05	20	01	Fungsi Penunjang Urusan Pemerintahan	Fungsi Lainnya	Pelaksanaan pengawasan internal secara berkala	Terlaksananya pengawasan internal secara berkala sesuai PKPT(500 obrik)	Audit Kinerja dan Keuangan	Jumlah Audit Kinerja dan Keuangan	Penyelenggaraan Pengawasan Internal	Jumlah Penyelenggaraan Pengawasan Internal	Program Penyelenggaraan Pengawasan	**Cakupan Penyelenggaraan Pengawasan**	Inspektorat Daerah	Unsur Pengawasan Urusan Pemerintahan	6	01	02	2.02	01
													Persentase LAKIP yang nilainya meningkat							
													Persentase SKPD yang tidak ada temuan penyimpangan keuangan dalam audit LKPD oleh BPK							
													Tingkat maturitas SPIP pada level 3							
													Nilai leveling APIP Kabupaten							
4	05	20	01	Fungsi Penunjang Urusan Pemerintahan	Fungsi Lainnya	Pelaksanaan pengawasan internal secara berkala	Terlaksananya pengawasan internal secara berkala sesuai PKPT(500 obrik)	Audit Kinerja dan Keuangan	Jumalh Audit Kinerja dan Keuangan	Penyelenggaraan Pengawasan Dengan Tujuan Tertentu	Jumlah Penyelenggaraan Pengawasan dengan Tujuan Tertentu	Program Penyelenggaraan Pengawasan	**Cakupan Penyelenggaraan Pengawasan**	Inspektorat Daerah	Unsur Pengawasan Urusan Pemerintahan	6	01	02	2.02	01
													Persentase LAKIP yang nilainya meningkat							
													Persentase SKPD yang tidak ada temuan penyimpangan keuangan dalam audit LKPD oleh BPK							
													Tingkat maturitas SPIP pada level 3							
													Nilai leveling APIP Kabupaten							
4	05	20	12	Fungsi Penunjang Urusan Pemerintahan	Fungsi Lainnya	Review Laporan Keuangan	Terlaksananya Review Laporan Keuangan	Review Kinerja dan Keuangan	Jumlah Review Kinerja dan Keuangan	Penyelenggaraan Pengawasan Internal	Jumlah Penyelenggaraan Pengawasan Internal	Program Penyelenggaraan Pengawasan	**Cakupan Penyelenggaraan Pengawasan**	Inspektorat Daerah	Unsur Pengawasan Urusan Pemerintahan	6	01	02	2.02	02
													Persentase LAKIP yang nilainya meningkat							
													Persentase SKPD yang tidak ada temuan penyimpangan keuangan dalam audit LKPD oleh BPK							
													Tingkat maturitas SPIP pada level 3							
													Nilai leveling APIP Kabupaten							
4	05	20	12	Fungsi Penunjang Urusan Pemerintahan	Fungsi Lainnya	Review Laporan Keuangan	Terlaksananya Review Laporan Keuangan	Review Kinerja dan Keuangan	Jumlah Reviu Kinerja dan Keuangan dengan tujuan tertentu	Penyelenggaraan Pengawasan Dengan Tujuan Tertentu	Jumlah Penyelenggaraan Pengawasan dengan Tujuan Tertentu	Program Penyelenggaraan Pengawasan	**Cakupan Penyelenggaraan Pengawasan**	Inspektorat Daerah	Unsur Pengawasan Urusan Pemerintahan	6	01	02	2.02	02

PERMENDAGRI 13/RPJMD/RENSTRA/RKPD/RENJA								PERMENDAGRI 90 TAHUN 2019 (SIMPER)												
KODE				URUSAN	BIDANG URUSAN	PROGRAM/KEGIATAN	INDIKATOR	SUB KEGIATAN	INDIKATOR SUB KEG	KEGIATAN	INDIKATOR KEGIATAN	PROGRAM	INDIKATOR PROGRAM	BIDANG URUSAN	URUSAN	KODE				
													Persentase LAKIP yang nilainya meningkat								
													Persentase SKPD yang tidak ada temuan penyimpangan keuangan dalam audit LKPD oleh BPK								
													Tingkat maturitas SPIP pada level 3								
													Nilai leveling APIP Kabupaten								
4	05	20	02	Fungsi Penunjang Urusan Pemerintahan	Fungsi Lainnya	Penanganan Kasus Pengaduan di Lingkungan Pemerintah Daerah	Terselesaikannya penanganan kasus pengaduan di lingkungan d Pemerintah daerah dengan pemeriksaan pendahuluan atau klarifikasi (125 kasus)													
4	05	20	03	Fungsi Penunjang Urusan Pemerintahan	Fungsi Lainnya	Pengendalian Manajemen Pelaksanaan Kebijakan KDH	Terlaksananya Pengendalian Manajemen Pelaksanaan Kebijakan KDH	Pemantauan Kinerja dan Keuangan	Jumlah Pemantauan Kinerja dan Keuangan	Penyelenggaraan Pengawasan Internal	Jumlah Penyelenggaraan Pengawasan Internal	Program Penyelenggaraan Pengawasan	**Cakupan Penyelenggaraan Pengawasan**	Inspektorat Daerah	Unsur Pengawasan Urusan Pemerintahan	6	01	02	2.02	03
													Persentase LAKIP yang nilainya meningkat								
													Persentase SKPD yang tidak ada temuan penyimpangan keuangan dalam audit LKPD oleh BPK								
													Tingkat maturitas SPIP pada level 3								
													Nilai leveling APIP Kabupaten								
4	05	20	03	Fungsi Penunjang Urusan Pemerintahan	Fungsi Lainnya	Pengendalian Manajemen Pelaksanaan Kebijakan KDH	Terlaksananya Pengendalian Manajemen Pelaksanaan Kebijakan KDH	Pemantauan Kinerja dan Keuangan	Jumlah Pemantauan Kinerja dan Keuangan dengan tujuan tertentu	Penyelenggaraan Pengawasan Dengan Tujuan Tertentu	Jumlah Penyelenggaraan Pengawasan dengan Tujuan Tertentu	Program Penyelenggaraan Pengawasan	**Cakupan Penyelenggaraan Pengawasan**	Inspektorat Daerah	Unsur Pengawasan Urusan Pemerintahan	6	01	02	2.02	03
													Persentase LAKIP yang nilainya meningkat								
													Persentase SKPD yang tidak ada temuan penyimpangan keuangan dalam audit LKPD oleh BPK								
													Tingkat maturitas SPIP pada level 3								
													Nilai leveling APIP Kabupaten								
4	05	20	09	Fungsi Penunjang Urusan Pemerintahan	Fungsi Lainnya	Evaluasi LAKIP Bupati	Terlaksananya Evaluasi LAKIP SKPD dan Reviu LKjIP Bupati	Evaluasi Kinerja dan Keuangan	Jumlah Evaluasi Kinerja dan Keuangan	Penyelenggaraan Pengawasan Internal	Jumlah Penyelenggaraan Pengawasan Internal	Program Penyelenggaraan Pengawasan	**Cakupan Penyelenggaraan Pengawasan**	Inspektorat Daerah	Unsur Pengawasan Urusan Pemerintahan	6	01	02	2.02	04
													Persentase LAKIP yang nilainya meningkat								
													Persentase SKPD yang tidak ada temuan penyimpangan keuangan dalam audit LKPD oleh BPK								
													Tingkat maturitas SPIP pada level 3								

PERMENDAGRI 13/RPJMD/RENSTRA/RKPD/RENJA								PERMENDAGRI 90 TAHUN 2019 (SIMPER)												
KODE				URUSAN	BIDANG URUSAN	PROGRAM/KEGIATAN	INDIKATOR	SUB KEGIATAN	INDIKATOR SUB KEG	KEGIATAN	INDIKATOR KEGIATAN	PROGRAM	INDIKATOR PROGRAM	BIDANG URUSAN	URUSAN	KODE				
													Nilai leveling APIP Kabupaten							
4	05	20	09	Fungsi Penunjang Urusan Pemerintahan	Fungsi Lainnya	Evaluasi LAKIP Bupati	Terlaksananya Evaluasi LAKIP SKPD dan Reviu LKjIP Bupati	Evaluasi Kinerja dan Keuangan	Jumlah Evaluasi Kinerja dan Keuangan Dengan Tujuan Tertentu	Penyelenggaraan Pengawasan Dengan Tujuan Tertentu	Jumlah Penyelenggaraan Pengawasan dengan Tujuan Tertentu	Program Penyelenggaraan Pengawasan	**Cakupan Penyelenggaraan Pengawasan**	Inspektorat Daerah	Unsur Pengawasan Urusan Pemerintahan	6	01	02	2.02	04
													Persentase LAKIP yang nilainya meningkat							
													Persentase SKPD yang tidak ada temuan penyimpangan keuangan dalam audit LKPD oleh BPK							
													Tingkat maturitas SPIP pada level 3							
													Nilai leveling APIP Kabupaten							
4	05	20	04	Fungsi Penunjang Urusan Pemerintahan	Fungsi Lainnya	Penanganan Kasus pada pemerintahan dibawahnya	Terselesaikannya penanganan kasus pada lingkungan pemerintahan dibawahnya													
4	05	20	05	Fungsi Penunjang Urusan Pemerintahan	Fungsi Lainnya	Tindak lanjut hasil temuan pengawasan	Terselesaikannya tindak lanjut hasil temuan pengawasan													
4	05	20	06	Fungsi Penunjang Urusan Pemerintahan	Fungsi Lainnya	Koordinasi Pengawasan yang lebih komprehensip	Terlaksananya koordinasi pengawasan yang lebih komprehensip baik regional dan nasional													
4	05	20	08	Fungsi Penunjang Urusan Pemerintahan	Fungsi Lainnya	Evaluasi berkala hasil pengawasan	Terselenggaranya gelar pengawasan daerah	Perumusan Kebijakan Teknis di Bidang Pengawasan	Jumlah Perumusan Kebijakan Tehnis di Bidang Pengawasan	Perumusan Kebijakan Teknis di Bidang Pengawasan Dan Fasilitasi Pengawasan	Jumlah Kebijakan Tehnis di Bidang Pengawasan dan Fasilitasi Pengawasan	Program Perumusan Kebijakan, Pendampingan Dan Asistensi	Meningkatkan Cakupan Kebijakan Pengawasan, Pendampingan Dan Asistensi	Inspektorat Daerah	Unsur Pengawasan Urusan Pemerintahan	6	01	03	2.01	01
4	05	20	08	Fungsi Penunjang Urusan Pemerintahan	Fungsi Lainnya	Evaluasi berkala hasil pengawasan	Terselenggaranya gelar pengawasan daerah	Perumusan Kebijakan Teknis di Bidang Fasilitasi Pengawasan	Jumlah Perumusan Kebijakan Tehnis di Bidang Fasilitasi Pengawasan	Perumusan Kebijakan Teknis di Bidang Pengawasan Dan Fasilitasi Pengawasan	Jumlah Kebijakan Tehnis di Bidang Pengawasan dan Fasilitasi Pengawasan	Program Perumusan Kebijakan, Pendampingan Dan Asistensi	Meningkatkan Cakupan Kebijakan Pengawasan, Pendampingan Dan Asistensi	Inspektorat Daerah	Unsur Pengawasan Urusan Pemerintahan	6	01	03	2.01	02
4	05	20	10	Fungsi Penunjang Urusan Pemerintahan	Fungsi Lainnya	Implementasi SPIP	Terlaksananya Implementasi SPIP	Tindak Lanjut Pengaduan Masyarakat	Jumlah Tindak lanjut pengaduan, pengawasan dan Saber Pungli	Asistensi dan Pendampingan	Jumlah Asistensi dan Pendampingan	Program Perumusan Kebijakan, Pendampingan Dan Asistensi	Meningkatkan Cakupan Kebijakan Pengawasan, Pendampingan Dan Asistensi	Inspektorat Daerah	Unsur Pengawasan Urusan Pemerintahan	6	01	03	2.02	01
4	05	20	10	Fungsi Penunjang Urusan Pemerintahan	Fungsi Lainnya	Sosialisasi PMPRB	Terlaksananya Sosialisasi PMPRB	Asistensi dan Pendampingan	Jumlah Asistensi dan Pendampingan	Asistensi dan Pendampingan	Jumlah Asistensi dan Pendampingan	Program Perumusan Kebijakan, Pendampingan Dan Asistensi	Meningkatkan Cakupan Kebijakan Pengawasan, Pendampingan Dan Asistensi	Inspektorat Daerah	Unsur Pengawasan Urusan Pemerintahan	6	01	03	2.02	02
4	05	21		Fungsi Penunjang Urusan Pemerintahan	Fungsi Lainnya	Program Peningkatan Profesionalisme Tenaga Pemeriksa dan Aparatur Pengawasan	Meningkatnya profesionalisme dan kemampuan aparat pengawasan													
4	05	21	01	Fungsi Penunjang Urusan Pemerintahan	Fungsi Lainnya	Pelatihan Pengembangan tenaga pemeriksa dan aparatur pengawasan	Terlaksananya pelatihan pengembangan tenaga pemeriksa dan aparatur pengawasan	Pendidikan dan Pelatihan Formal	Jumlah Pengadaan Pakaian Kerja Lapangan Pengawas	Peningkatan Kapasitas Sumber Daya Aparatur	**Jumlah Aparatur yang mengikuti Pendidikan dan Pelatihan Formal**	Program Penunjang Urusan Pemerintah Daerah	**Meningkatnya Kapasitas Sumber Daya Aparatur**	XX	X	X	XX	01	2.04	09

PERMENDAGRI 13/RPJMD/RENSTRA/RKPD/RENJA								PERMENDAGRI 90 TAHUN 2019 (SIMPER)												
KODE				URUSAN	BIDANG URUSAN	PROGRAM/KEGIATAN	INDIKATOR	SUB KEGIATAN	INDIKATOR SUB KEG	KEGIATAN	INDIKATOR KEGIATAN	PROGRAM	INDIKATOR PROGRAM	BIDANG URUSAN	URUSAN	KODE				
						Pelatihan teknis pengawasan dan penilaian akuntabilitas kinerja	Terlaksananya pelatihan tehnis pengawasan dan penilaian akuntabilitas kinerja													
5	**01**	**01**		**Program Pendukung Operasional SKPD**	**Program Pendukung Operasional SKPD**	**Program Pelayanan Administrasi Perkantoran**														
5	01	01	01	Program Pendukung Operasional SKPD	Program Pendukung Operasional SKPD	Penyediaan jasa surat menyurat	Tersedianya jasa surat menyurat (dokumen)	Penyediaan Jasa Surat Menyurat	Jumlah paket penyediaan jasa surat menyurat	Administrasi Umum	Prosentase pemenuhan kebutuhan administrasi umum	Program Penunjang Urusan Pemerintahan Daerah	Meningkatkan kebutuhan Sarana Pelayanan Administrasi Perkantoran	XX	X	X	XX	01	2.03	01
5	01	01	02	Program Pendukung Operasional SKPD	Program Pendukung Operasional SKPD	Penyediaan jasa komunikasi, sumber daya air dan listrik	Tersedianya jasa komunikasi, sumber daya air dan listrik (bulan)	Penyediaan Jasa Komunikasi, Sumber Daya Air dan Listrik	Jumlah penyediaan jasa komunikasi ,sumber daya air dan listrik	Administrasi Umum	Prosentase pemenuhan kebutuhan administrasi umum	Program Penunjang Urusan Pemerintahan Daerah	Meningkatkan kebutuhan Sarana Pelayanan Administrasi Perkantoran	XX	X	X	XX	01	2.03	02
													Bertambahnya sarana dan prasarana aparatur yang memadai							
													Tersedianya dokumen perencanaan dan evaluasi pelaksanaan pembangunan Perangkat daerah							
5	01	01	06	Program Pendukung Operasional SKPD	Program Pendukung Operasional SKPD	Penyediaan jasa pemeliharaan dan perizinan kendaraan dinas/operasional	Tersedianya jasa pemeliharaan dan perizinan kendaraan dinas/operasional (unit)	Penyediaan Jasa Pemeliharaan dan Perizinan Kendaraan Dinas/Operasional	Jumlah penyediaan jasa pemeliharaan dan perizinan kendaraan dinas/operasional	Administrasi Umum	Prosentase pemenuhan kebutuhan administrasi umum	Program Penunjang Urusan Pemerintahan Daerah	Meningkatkan kebutuhan Sarana Pelayanan Administrasi Perkantoran	XX	X	X	XX	01	2.03	06
													Bertambahnya sarana dan prasarana aparatur yang memadai							
													Tersedianya dokumen perencanaan dan evaluasi pelaksanaan pembangunan Perangkat daerah							
5	01	01	07	Program Pendukung Operasional SKPD	Program Pendukung Operasional SKPD	Penyediaan Jasa Administrasi Keuangan	Tersedianya jasa administrasi perkantoran (orang)	Penyediaan Jasa Administrasi Keuangan	Jumlah penyediaan jasa Administrasi Keuangan	Administrasi Umum	Prosentase pemenuhan kebutuhan administrasi umum	Program Penunjang Urusan Pemerintahan Daerah	Meningkatkan kebutuhan Sarana Pelayanan Administrasi Perkantoran	XX	X	X	XX	01	2.03	07
													Bertambahnya sarana dan prasarana aparatur yang memadai							

PERMENDAGRI 13/RPJMD/RENSTRA/RKPD/RENJA								PERMENDAGRI 90 TAHUN 2019 (SIMPER)												
KODE				URUSAN	BIDANG URUSAN	PROGRAM/KEGIATAN	INDIKATOR	SUB KEGIATAN	INDIKATOR SUB KEG	KEGIATAN	INDIKATOR KEGIATAN	PROGRAM	INDIKATOR PROGRAM	BIDANG URUSAN	URUSAN	KODE				
													Tersedianya dokumen perencanaan dan evaluasi pelaksanaan pembangunan Perangkat daerah								
5	01	01	08	Program Pendukung Operasional SKPD	Program Pendukung Operasional SKPD	Penyediaan jasa kebersihan kantor	Tersedianya jasa kebersihan kantor (paket)	Penyediaan Jasa Kebersihan Kantor	Jumlah penyediaan jasa kebersihan kantor	Administrasi Umum	Prosentase pemenuhan kebutuhan administrasi umum	Program Penunjang Urusan Pemerintahan Daerah	Meningkatkan kebutuhan Sarana Pelayanan Administrasi Perkantoran	XX	X	X	XX	01	2.03	08
													Bertambahnya sarana dan prasarana aparatur yang memadai							
													Tersedianya dokumen perencanaan dan evaluasi pelaksanaan pembangunan Perangkat daerah							
5	01	01	09	Program Pendukung Operasional SKPD	Program Pendukung Operasional SKPD	Penyediaan jasa perbaikan peralatan kerja	Tersedianya jasa peralatan kerja (paket)	Penyediaan Jasa Perbaikan Peralatan Kerja	Jumlah Penyediaan jasa perbaikan peralatan kerja	Administrasi Umum	Prosentase pemenuhan kebutuhan administrasi umum	Program Penunjang Urusan Pemerintahan Daerah	Meningkatkan kebutuhan Sarana Pelayanan Administrasi Perkantoran	XX	X	X	XX	01	2.03	09
													Bertambahnya sarana dan prasarana aparatur yang memadai							
													Tersedianya dokumen perencanaan dan evaluasi pelaksanaan pembangunan Perangkat daerah							
5	01	01	10	Program Pendukung Operasional SKPD	Program Pendukung Operasional SKPD	Penyediaan alat tulis kantor	Tersedianya alat tulis kantor (Paket)	Penyediaan Alat Tulis Kantor	Jumlah Penyediaan Alat Tulis Kantor	Administrasi Umum	Prosentase pemenuhan kebutuhan administrasi umum	Program Penunjang Urusan Pemerintahan Daerah	Meningkatkan kebutuhan Sarana Pelayanan Administrasi Perkantoran	XX	X	X	XX	01	2.03	10
													Bertambahnya sarana dan prasarana aparatur yang memadai							
													Tersedianya dokumen perencanaan dan evaluasi pelaksanaan pembangunan Perangkat daerah							
5	01	01	11	Program Pendukung Operasional SKPD	Program Pendukung Operasional SKPD	Penyediaan barang cetakan dan penggandaan	Tersedianya barang cetakan dan penggandaan (paket)	Penyediaan Barang Cetakan dan Penggandaan	Jumlah penyediaan barang cetakan dan penggandaan	Administrasi Umum	Prosentase pemenuhan kebutuhan administrasi umum	Program Penunjang Urusan Pemerintahan Daerah	Meningkatkan kebutuhan Sarana Pelayanan Administrasi Perkantoran	XX	X	X	XX	01	2.03	11

PERMENDAGRI 13/RPJMD/RENSTRA/RKPD/RENJA								PERMENDAGRI 90 TAHUN 2019 (SIMPER)												
KODE				URUSAN	BIDANG URUSAN	PROGRAM/KEGIATAN	INDIKATOR	SUB KEGIATAN	INDIKATOR SUB KEG	KEGIATAN	INDIKATOR KEGIATAN	PROGRAM	INDIKATOR PROGRAM	BIDANG URUSAN	URUSAN	KODE				
													Bertambahnya sarana dan prasarana aparatur yang memadai								
													Tersedianya dokumen perencanaan dan evaluasi pelaksanaan pembangunan Perangkat daerah								
5	01	01	12	Program Pendukung Operasional SKPD	Program Pendukung Operasional SKPD	Penyediaan komponen instalasi listrik/penerangan bangunan kantor	Tersedianya komponen instalasi listrik/penerangan banguunan kantor (paket)	Penyediaan Komponen Instalasi Listrik/Penerangan Bangunan Kantor	Jumlah penyediaan komponen instalasi listrik dan penerangan bangunan kantor	Administrasi Umum	Prosentase pemenuhan kebutuhan administrasi umum	Program Penunjang Urusan Pemerintahan Daerah	Meningkatkan kebutuhan Sarana Pelayanan Administrasi Perkantoran	XX	X	X	XX	01	2.03	12
													Bertambahnya sarana dan prasarana aparatur yang memadai								
													Tersedianya dokumen perencanaan dan evaluasi pelaksanaan pembangunan Perangkat daerah								
5	01	01	15	Program Pendukung Operasional SKPD	Program Pendukung Operasional SKPD	Penyediaan bahan bacaan dan peraturan perundang-undangan	Tersedianya bahan bacaan dan perundangan-undangan (bulan)	Penyediaan Bahan Bacaan dan Peraturan Perundang-Undangan	Jumlah penyediaan bahan bacaan dan peraturan perundang-undangan	Administrasi Umum	Prosentase pemenuhan kebutuhan administrasi umum	Program Penunjang Urusan Pemerintahan Daerah	Meningkatkan kebutuhan Sarana Pelayanan Administrasi Perkantoran	XX	X	X	XX	01	2.03	15
													Bertambahnya sarana dan prasarana aparatur yang memadai								
													Tersedianya dokumen perencanaan dan evaluasi pelaksanaan pembangunan Perangkat daerah								
5	01	01	17	Program Pendukung Operasional SKPD	Program Pendukung Operasional SKPD	Penyediaan makanan dan minuman	Tersedianya makanan dan minuman (bulan)	Penyediaan Makanan dan Minuman	Jumlah penyediaan makanan dan minuman	Administrasi Umum	Prosentase pemenuhan kebutuhan administrasi umum	Program Penunjang Urusan Pemerintahan Daerah	Meningkatkan kebutuhan Sarana Pelayanan Administrasi Perkantoran	XX	X	X	XX	01	2.03	17
													Bertambahnya sarana dan prasarana aparatur yang memadai								
													Tersedianya dokumen perencanaan dan evaluasi pelaksanaan pembangunan Perangkat daerah								

PERMENDAGRI 13/RPJMD/RENSTRA/RKPD/RENJA								PERMENDAGRI 90 TAHUN 2019 (SIMPER)												
KODE				URUSAN	BIDANG URUSAN	PROGRAM/KEGIATAN	INDIKATOR	SUB KEGIATAN	INDIKATOR SUB KEG	KEGIATAN	INDIKATOR KEGIATAN	PROGRAM	INDIKATOR PROGRAM	BIDANG URUSAN	URUSAN	KODE				
5	01	01	18	Program Pendukung Operasional SKPD	Program Pendukung Operasional SKPD	Rapat-rapat koordinasi dan konsultasi ke luar daerah	Terlaksananya rapat-rapat koordinasi dan konsultasi ke luar daerah (bulan)	Rapat-Rapat Koordinasi dan Konsultasi Ke Luar Daerah	Jumlah pelaksanaan rapat-rapat koordinasi dan konsultasi ke luar daerah	Administrasi Umum	Prosentase pemenuhan kebutuhan administrasi umum	Program Penunjang Urusan Pemerintahan Daerah	Meningkatkan kebutuhan Sarana Pelayanan Administrasi Perkantoran	XX	X	X	XX	01	2.03	18
													Bertambahnya sarana dan prasarana aparatur yang memadai							
													Tersedianya dokumen perencanaan dan evaluasi pelaksanaan pembangunan Perangkat daerah							
5	01	01	20	Program Pendukung Operasional SKPD	Program Pendukung Operasional SKPD	Rapat-Rapat Koordinasi dan Konsultasi Dalam Daerah	Terlaksananya rapat-rapat koordinasi dan konsultasi dalam daerah (bulan)													
								Pengadaan Kendaraan Dinas/Operasional	Jumlah unit pengadaan kendaraan dinas/operasional roda 4	Administrasi Umum	Prosentase pemenuhan kebutuhan administrasi umum	Program Penunjang Urusan Pemerintahan Daerah	Meningkatkan kebutuhan Sarana Pelayanan Administrasi Perkantoran	XX	X	X	XX	01	2.03	20
													Bertambahnya sarana dan prasarana aparatur yang memadai							
													Tersedianya dokumen perencanaan dan evaluasi pelaksanaan pembangunan Perangkat daerah							
								Pengadaan Perlengkapan Gedung Kantor	Jumlah paket pengadaan Perlengkapan Gedung Kantor	Administrasi Umum	Prosentase pemenuhan kebutuhan administrasi umum	Program Penunjang Urusan Pemerintahan Daerah	Meningkatkan kebutuhan Sarana Pelayanan Administrasi Perkantoran	XX	X	X	XX	01	2.03	22
													Bertambahnya sarana dan prasarana aparatur yang memadai							
													Tersedianya dokumen perencanaan dan evaluasi pelaksanaan pembangunan Perangkat daerah							
								Pengadaan Mebeleur	Jumlah Pengadaan Mebelair	Administrasi Umum	Prosentase pemenuhan kebutuhan administrasi umum	Program Penunjang Urusan Pemerintahan Daerah	Meningkatkan kebutuhan Sarana Pelayanan Administrasi Perkantoran	XX	X	X	XX	01	2.03	25
													Bertambahnya sarana dan prasarana aparatur yang memadai							

PERMENDAGRI 13/RPJMD/RENSTRA/RKPD/RENJA								PERMENDAGRI 90 TAHUN 2019 (SIMPER)												
KODE				URUSAN	BIDANG URUSAN	PROGRAM/KEGIATAN	INDIKATOR	SUB KEGIATAN	INDIKATOR SUB KEG	KEGIATAN	INDIKATOR KEGIATAN	PROGRAM	INDIKATOR PROGRAM	BIDANG URUSAN	URUSAN	KODE				
													Tersedianya dokumen perencanaan dan evaluasi pelaksanaan pembangunan Perangkat daerah								
5	**01**	**02**		**Program Pendukung Operasional SKPD**	**Program Pendukung Operasional SKPD**	**Program Pelayanan Administrasi Perkantoran**														
5	01	02	22	Program Pendukung Operasional SKPD	Program Pendukung Operasional SKPD	Pemeliharaan rutin/berkala gedung kantor	Jumlah perlengkapan gedung kantor yang terpelihara	Pemeliharaan Rutin/Berkala Gedung Kantor	Jumlah unit gedung yang dipelihara	Administrasi Umum	Prosentase pemenuhan kebutuhan administrasi umum	Program Penunjang Urusan Pemerintahan Daerah	Meningkatkan kebutuhan Sarana Pelayanan Administrasi Perkantoran	XX	X	X	XX	01	2.03	28
													Bertambahnya sarana dan prasarana aparatur yang memadai							
													Tersedianya dokumen perencanaan dan evaluasi pelaksanaan pembangunan Perangkat daerah							
5	01	02	11	Program Pendukung Operasional SKPD	Program Pendukung Operasional SKPD	Pengadaan Sarana dan Prasarana Kantor	Jumlah Sarana dan Prasarana Kantor													
5	01	02	29	Program Pendukung Operasional SKPD	Program Pendukung Operasional SKPD	Pemeliharaan rutin/berkala mebeleur	Jumlah bulan meubeler	Pemeliharaan Rutin/Berkala Mebeleur	Jumlah unit pemeliharaan rutin/berkala mebelair	Administrasi Umum	Prosentase pemenuhan kebutuhan administrasi umum	Program Penunjang Urusan Pemerintahan Daerah	Meningkatkan kebutuhan Sarana Pelayanan Administrasi Perkantoran	XX	X	X	XX	01	2.03	35
													Bertambahnya sarana dan prasarana aparatur yang memadai							
													Tersedianya dokumen perencanaan dan evaluasi pelaksanaan pembangunan Perangkat daerah							
4	**01**	**15**		**Fungsi Penunjang Urusan Pemerintahan**	**Perencanaan Pembangunan**	**Program Pengembangan Data/Informasi**	Tersedianya dokumen perencanaan dan evaluasi pembangunan pada perangkat daerah	Perencanaan dan Evaluasi Kinerja Perangkat Daerah												
4	01	15	02	Urusan Wajib Bukan Pelayanan Dasar	Perencanaan Pembangunan	Penyusunan dan pengumpulan data/informasi kebutuhan penyusunan dokumen perencanaan	Jumlah Dokumen perencanaan yang tersusun	Penyusunan Renstra dan Renja Perangkat Daerah	Tersusunnya Dokumen Perencanaan (Renja, Renstra Perangkat Daerah)	Perencanaan dan Evaluasi Kinerja Perangkat Daerah	Tersedianya dokumen perencanaan dan evaluasi pembangunan pada perangkat daerah	Program Penunjang Urusan Pemerintahan Daerah	Meningkatkan kebutuhan Sarana Pelayanan Administrasi Perkantoran	XX	X	X	XX	01	2.01	01
													Bertambahnya sarana dan prasarana aparatur yang memadai							

PERMENDAGRI 13/RPJMD/RENSTRA/RKPD/RENJA								PERMENDAGRI 90 TAHUN 2019 (SIMPER)												
KODE				URUSAN	BIDANG URUSAN	PROGRAM/KEGIATAN	INDIKATOR	SUB KEGIATAN	INDIKATOR SUB KEG	KEGIATAN	INDIKATOR KEGIATAN	PROGRAM	INDIKATOR PROGRAM	BIDANG URUSAN	URUSAN	KODE				
													Tersedianya dokumen perencanaan dan evaluasi pelaksanaan pembangunan Perangkat daerah								
								Penyusunan Program dan Kegiatan Perangkat Daerah dalam Dokumen Perencanaan	Jumlah Penyusunan Dokumen Program dan kegiatan perangkat Daerah Dalam Dokumen Perencanaan	Perencanaan dan Evaluasi Kinerja Perangkat Daerah	Tersedianya dokumen perencanaan dan evaluasi pembangunan pada perangkat daerah	Program Penunjang Urusan Pemerintahan Daerah	Meningkatkan kebutuhan Sarana Pelayanan Administrasi Perkantoran	XX	X	X	XX	01	2.01	02
													Bertambahnya sarana dan prasarana aparatur yang memadai							
													Tersedianya dokumen perencanaan dan evaluasi pelaksanaan pembangunan Perangkat daerah							
2	**14**	**15**		**Urusan Wajib Bukan Pelayanan Dasar**	**Statistik**	**Program pengembangan data/informasi/statistik daerah**	Meningkatnya data/informasi/statistik daerah													
2	14	15	01	Urusan Wajib Bukan Pelayanan Dasar	Statistik	Kegiatan Penyusunan dan pengumpulan data statistik daerah	Jumlah dokumen data base yang tersusun													
						Belanja Tidak Langsung														
						Gaji/Tunjangan		Penyediaan Gaji dan Tunjangan ASN	Jumlah Penyediaan Gaji dan Tunjangan ASN	Administrasi Keuangan	Jumlah ASN yang mendapatkan gaji dan tunjangan	Program Penunjang Urusan Pemerintahan Daerah	Meningkatkan kebutuhan Sarana Pelayanan Administrasi Perkantoran	XX	X	X	XX	01	2.02	01
													Bertambahnya sarana dan prasarana aparatur yang memadai							
													Tersedianya dokumen perencanaan dan evaluasi pelaksanaan pembangunan Perangkat daerah							
								Pengadaan Pakaian Kerja Lapangan	Jumlah Pengadaan Pakaian Kerja Lapangan Pengawas	Peningkatan Disiplin dan Kapasitas Sumber Daya Aparatur	Presentase Terselenggaranya kegiatan Peningkatan Disiplin dan Kapasitas Sumber Daya Aparatur	Program Penunjang Urusan Pemerintahan Daerah	Meningkatkan kebutuhan Sarana Pelayanan Administrasi Perkantoran	XX	X	X	XX	01	2.04	03
													Bertambahnya sarana dan prasarana aparatur yang memadai							

PERMENDAGRI 13/RPJMD/RENSTRA/RKPD/RENJA							PERMENDAGRI 90 TAHUN 2019 (SIMPER)													
KODE				URUSAN	BIDANG URUSAN	PROGRAM/KEGIATAN	INDIKATOR	SUB KEGIATAN	INDIKATOR SUB KEG	KEGIATAN	INDIKATOR KEGIATAN	PROGRAM	INDIKATOR PROGRAM	BIDANG URUSAN	URUSAN	KODE				
													Tersedianya dokumen perencanaan dan evaluasi pelaksanaan pembangunan Perangkat daerah							
								Pendidikan dan Pelatihan Formal	Jumlah orang yang mengikuti Pendidikan dan Pelatihan Formal	Peningkatan Disiplin dan Kapasitas Sumber Daya Aparatur	Presentase Terselenggaranya kegiatan Peningkatan Disiplin dan Kapasitas Sumber Daya Aparatur	Program Penunjang Urusan Pemerintahan Daerah	Meningkatkan kebutuhan Sarana Pelayanan Administrasi Perkantoran	XX	X	X	XX	01	2.04	09
													Bertambahnya sarana dan prasarana aparatur yang memadai							
													Tersedianya dokumen perencanaan dan evaluasi pelaksanaan pembangunan Perangkat daerah							

Kebumen, Mei 2020

Mengetahui,
SEKRETARIS DAERAH
KABUPATEN KEBUMEN

H. AHMAD UJANG SUGIONO, SH
Pembina Utama Madya
NIP. 19641117 199201 1 002

KEPALA BADAN PERENCANAAN DAN PENELITIAN
DAN PENGEMBANGAN DAERAH
KABUPATEN KEBUMEN

Ir. PUDJIRAHAJU
Pembina Utama Muda
NIP. 19620713 198703 2 005

INSPEKTUR
KABUPATEN KEBUMEN

Dra. DYAH WORO PALUPI
Pembina Utama Muda
NIP. 19641015 198903 2 006

TABEL KERJA
PEMETAAN PROGRAM DAN KEGIATAN RENSTRA/RPJMD KE DALAM PERMENDAGRI 90 TAHUN 2019

PERMENDAGRI 13/RPJMD/RENSTRA/RKPD/RENJA								PERMENDAGRI 90 TAHUN 2019													
KODE				URUSAN	BIDANG URUSAN	PROGRAM/KEGIATAN	INDIKATOR	SUB KEGIATAN	INDIKATOR SUB KEG	KEGIATAN	INDIKATOR KEGIATAN	PROGRAM	INDIKATOR PROGRAM	BIDANG URUSAN	URUSAN	KODE				
4	**01**	**21**		**Fungsi Penunjang Urusan Pemerintahan**	**Perencanaan Pembangunan**	**Program perencanaan pembangunan daerah**	Tersedianya dokumen operasional kebijakan perencanaan pembangunan daerah														
4	01	21	14	Fungsi Penunjang Urusan Pemerintahan	Perencanaan Pembangunan	Penyelenggaraan Musrenbangcam	Jumlah proses perencanaan musrenbang yang dilakukan	Fasilitasi Penyusunan Perencanaan Pembangunan Partisipatif	Jumlah desa yang difasilitasi penyelenggaraan musrenbangdes/kel	Fasilitasi, Rekomendasi dan Koordinasi Pembinaan dan Pengawasan Pemerintahan Desa	Persentase desa yang terfasilitasi mendapat rekomendas dan terawasi	Program Pembinaan dan Pengawasan Pemerintahan Desa	Tersedianya dokumen operasional kebijakan perencanaan pembangunan daerah	Kecamatan	Unsur Kewilayahan	7	01	06	2.01	13
									Jumlah kegiatan pra musrenbangdes/kel												
									Jumlah Kegiatan Musrenbangcam												
4	**05**	**20**		**Fungsi Penunjang Urusan Pemerintahan**	**Fungsi Lainnya**	**Program peningkatan sistem pengawasan internal dan pengendalian pelaksanaan kebijakan KDH**	Prosentase pengajuan layanan KTP dan perijinan yang tertangani														
4	05	20	13			Fasilitasi penyelenggaraan pelayanan administrasi terpadu kecamatan (PATEN)	Jumlah bulan penyelenggaraan PATEN	Pelaksanaan Urusan Pemerintahan yang Terkait Dengan Pelayanan Perizinan	Jumlah Pelayanan Perijinan yang dilaksanakan	Pelaksanaan Urusan Pemerintahan yang Dilimpahkan kepada Camat	Prosentase terlaksananya urusan pemerintahan yang dilimpahkan ke	ada camat	Program Penyelenggaraan Pemerintahan dan Pelayanan Publik	Prosentase pengajuan layanan KTP dan perijinan yang tertangani	Kecamatan	Unsur Kewilayahan	7	01	02	2.04	01
								Pelaksanaan Urusan Pemerintahan yang Terkait Dengan Nonperizinan	Jumlah Pelayanan Non Perijinan yang Dilaksanakan	Pelaksanaan Urusan Pemerintahan yang Dilimpahkan kepada Camat	Prosentase terlaksananya urusan pemerintahan yang dilimpahkan ke	ada camat	Program Penyelenggaraan Pemerintahan dan Pelayanan Publik	Prosentase pengajuan layanan KTP dan perijinan yang tertangani	Kecamatan	Unsur Kewilayahan	7	01	02	2.04	02
									Jumlah Lelang Eks Bengkok yang Dilaksanakan												
1	**06**	**16**		**Urusan Wajib Pelayanan Dasar**	**Sosial**	**Program pelayanan dan rehabilitasi kesejahteraan sosial**	Terfasilitasinya kegiatan tkp2kdES														
1	06	16	17			Fasilitasi TKP2KDes/Kel	Jumlah Desa/Kel terfasilitasi TKP2KDes/Kel	Koordinasi Pendampingan Desa di Wilayahnya	Jumlah Kegiatan Fasilitasi TKP2KDes/Kel	Fasilitasi, Rekomendasi dan Koordinasi Pembinaan dan Pengawasan Pemerintahan Desa	Persentase desa yang terfasilitasi mendapat rekomendas dan terawasi	Program Pembinaan dan Pengawasan Pemerintahan Desa	Tingkat partisipasi petugas Linmas dalam pengendalian keamanan	Kecamatan	Unsur Kewilayahan	7	01	06	2.01	17
									Jumlah kegiatan Pendampingan Desa				Terfasilitasinya keg. TKP2KDes							
													Tingkat partisipasi organisasi perempuan yang berperan dalam pembangunan desa							
													Prosentase desa yang menyusun APBDes sesuai standar							
													Terisinya jabatan kepala desa							
1	**05**	**15**		**Urusan Wajib Pelayanan Dasar**	**Ketenteraman, Ketertiban Umum dan Perlindungan Masyarakat**	**Program peningkatan keamanan dan kenyamanan lingkungan**	Tingkat partisipasi petugas Linmas dalam pengendalian keamanan; Terfasilitasinya upaya pemantauan keamanan dan kenyamanan lingkungan;														
1	05	15	01			Penyiapan tenaga pengendali kemanan dan kenyamanan lingkungan	Jumah linmas terlatih	Fasilitasi Penyelenggaraan Ketenteraman dan Ketertiban Umum	Jumlah kegiatan fasilitasi penyelenggaraan ketentraman dan ketertiban umum	Fasilitasi, Rekomendasi dan Koordinasi Pembinaan dan Pengawasan Pemerintahan Desa	Persentase desa yang terfasilitasi mendapat rekomendas dan terawasi	Program Pembinaan dan Pengawasan Pemerintahan Desa	Tingkat partisipasi petugas Linmas dalam pengendalian keamanan	Kecamatan	Unsur Kewilayahan	7	01	06	2.01	11
													Terfasilitasinya keg. TKP2KDes							

PERMENDAGRI 13/RPJMD/RENSTRA/RKPD/RENJA								PERMENDAGRI 90 TAHUN 2019												
KODE				URUSAN	BIDANG URUSAN	PROGRAM/KEGIATAN	INDIKATOR	SUB KEGIATAN	INDIKATOR SUB KEG	KEGIATAN	INDIKATOR KEGIATAN	PROGRAM	INDIKATOR PROGRAM	BIDANG URUSAN	URUSAN	KODE				
													Tingkat partisipasi organisasi perempuan yang berperan dalam pembangunan desa								
													Prosentase desa yang menyusun APBDes sesuai standar								
													Terisinya jabatan kepala desa								
													Prosentase organisasi pemuda yg berperan dalam pembangunan desa								
1	**05**	**17**				**Program pengembangan wawasan kebangsaan**	Terfasilitasinya kegiatan2 HUT RI														
1	05	17	03			Peningkatan kesadaran masyarakat akan nilai-nilai luhur budaya bangsa	umlah kegiatan dalam rangka peringatan HUT R	Pembinaan Wawasan Kebangsaan dan Ketahanan Nasional dalam Rangka Memantapkan Pengamalan Pancasila, Pelaksanaan UndangUndang Dasar Negara Republik Indonesia Tahun 1945, Pelestarian Bhinneka Tunggal Ika Serta Pemertahanan dan Pemeliharaan Keutuhan Negara Ke	Jumlah Kegiatan dalam rangka HUT RI	Penyelenggaraan Urusan Pemerintahan Umum sesuai Penugasan Kepala Daerah	Jumlah dokumen urusan pemerintah yang dilimpahkan kepada Camat tersusun	Program Penyelenggaraan Urusan Pemerintahan Umum	Terfasilitasinya kegiatan2 HUT RI	Kecamatan	Unsur Kewilayahan	7	01	05	2.01	01
2	**07**	**19**		**Urusan Wajib Bukan Pelayanan Dasar**	**Pemberdayaan Masyarakat dan Desa**	**Program peningkatan peran perempuan di perdesaan**	Tingkat partisipasi organisasi perempuan yang berperan dalam pembangunan desa														
2	07	19	03			Pembinaan PKK	Jumlah Kegiatan Pembinaan PKK	Fasilitasi Penyusunan Program dan Pelaksanaan Pemberdayaan Masyarakat Desa	Jumlah Kegiatan pembinaan PKK	Fasilitasi, Rekomendasi dan Koordinasi Pembinaan dan Pengawasan Pemerintahan Desa	Persentase desa yang terfasilitasi mendapat rekomendas dan terawasi	Program Pembinaan dan Pengawasan Pemerintahan Desa	Tingkat partisipasi petugas Linmas dalam pengendalian keamanan	Kecamatan	Unsur Kewilayahan	7	01	06	2.01	16
									Jumlah Kegiatan Pembinaan Organisasi Kepemudaan				Terfasilitasinya keg. TKP2KDes							
									Jumlah Kegiatan Pembinaan Sosial Masyarakat				Tingkat partisipasi organisasi perempuan yang berperan dalam pembangunan desa							
									Jumlah Kegiatan Pembinaan UKS				Prosentase desa yang menyusun APBDes sesuai standar							
													Terisinya jabatan kepala desa							
													Prosentase organisasi pemuda yg berperan dalam pembangunan desa							
2	**07**	**15**		**Urusan Wajib Bukan Pelayanan Dasar**	**Pemberdayaan Masyarakat dan Desa**	**Program peningkatan keberdayaan masyarakat perdesaan**	Tingkat partisipasi RT/RW yang berperan dalam kelembagaan desa/kelurahan														
2	07	15	12			Fasilitasi Pemilihan Kepala Desa/Perangkat Desa	Jumlah desa yang terfasilitasi pengisian perangkat desa	Rekomendasi Pengangkatan dan Pemberhentian Perangkat Desa	Jumlah rekomendasi pengangkatan dan pemberhentian Perangkat desa yang dikeluarkan	Fasilitasi, Rekomendasi dan Koordinasi Pembinaan dan Pengawasan Pemerintahan Desa	Persentase desa yang terfasilitasi mendapat rekomendas dan terawasi	Program Pembinaan dan Pengawasan Pemerintahan Desa	Tingkat partisipasi petugas Linmas dalam pengendalian keamanan	Kecamatan	Unsur Kewilayahan	7	01	06	2.01	08
													Terfasilitasinya keg. TKP2KDes							
													Tingkat partisipasi organisasi perempuan yang berperan dalam pembangunan desa							
													Prosentase desa yang menyusun APBDes sesuai standar							
													Terisinya jabatan kepala desa							
													Prosentase organisasi pemuda yg berperan dalam pembangunan desa							

PERMENDAGRI 13/RPJMD/RENSTRA/RKPD/RENJA								PERMENDAGRI 90 TAHUN 2019												
KODE				URUSAN	BIDANG URUSAN	PROGRAM/KEGIATAN	INDIKATOR	SUB KEGIATAN	INDIKATOR SUB KEG	KEGIATAN	INDIKATOR KEGIATAN	PROGRAM	INDIKATOR PROGRAM	BIDANG URUSAN	URUSAN	KODE				
2	**07**	**17**				**Program peningkatan partisipasi masyarakat dalam membangun desa**	Tingkat partisipasi masyarakat dalam membangun desa/kelurahan													
2	07	17	06			Fasilitasi Alokasi Dana Desa	Jumlah desa yang terfasilitasi ADD	Fasilitasi Pengelolaan Keuangan Desa dan pendayagunaan Aset Desa	Jumlah desa yang tergasilitasi pengelolaan keuangan desa dan pemberdayagunaan aset desa	Fasilitasi, Rekomendasi dan Koordinasi Pembinaan dan Pengawasan Pemerintahan Desa	Persentase desa yang terfasilitasi mendapat rekomendas dan terawasi	Program Pembinaan dan Pengawasan Pemerintahan Desa	Tingkat partisipasi petugas Linmas dalam pengendalian keamanan	Kecamatan	Unsur Kewilayahan	7	01	06	2.01	03
													Terfasilitasinya keg. TKP2KDes							
													Tingkat partisipasi organisasi perempuan yang berperan dalam pembangunan desa							
													Prosentase desa yang menyusun APBDes sesuai standar							
													Terisinya jabatan kepala desa							
													Prosentase organisasi pemuda yg berperan dalam pembangunan desa							
2	07	17	10			Fasilitasi APB des	Jumlah desa yang terfasilitasi penyusunan APBDes	Fasilitasi Pengelolaan Keuangan Desa dan pendayagunaan Aset Desa	Jumlah desa yang tergasilitasi pengelolaan keuangan desa dan pemberdayagunaan aset desa	Fasilitasi, Rekomendasi dan Koordinasi Pembinaan dan Pengawasan Pemerintahan Desa	Persentase desa yang terfasilitasi mendapat rekomendas dan terawasi	Program Pembinaan dan Pengawasan Pemerintahan Desa	Tingkat partisipasi petugas Linmas dalam pengendalian keamanan	Kecamatan	Unsur Kewilayahan	7	01	06	2.01	03
													Terfasilitasinya keg. TKP2KDes							
													Tingkat partisipasi organisasi perempuan yang berperan dalam pembangunan desa							
													Prosentase desa yang menyusun APBDes sesuai standar							
													Terisinya jabatan kepala desa							
													Prosentase organisasi pemuda yg berperan dalam pembangunan desa							
2	07	17	11			Fasilitasi program Pembangunan yang masuk ke desa	Jumlah kegiatan fasilitasi program pembangunan	Fasilitasi Sinkronisasi Perencanaan Pembangunan Daerah Dengan Pembangunan Desa	Jumlah dokumen sinkronisasi perencanaan pembangunan daerah dengan pembangunan desa	Fasilitasi, Rekomendasi dan Koordinasi Pembinaan dan Pengawasan Pemerintahan Desa	Persentase desa yang terfasilitasi mendapat rekomendas dan terawasi	Program Pembinaan dan Pengawasan Pemerintahan Desa	Tingkat partisipasi petugas Linmas dalam pengendalian keamanan	Kecamatan	Unsur Kewilayahan	7	01	06	2.01	09
													Terfasilitasinya keg. TKP2KDes							
													Tingkat partisipasi organisasi perempuan yang berperan dalam pembangunan desa							
													Prosentase desa yang menyusun APBDes sesuai standar							
													Terisinya jabatan kepala desa							
													Prosentase organisasi pemuda yg berperan dalam pembangunan desa							
5	**01**	**01**		**Program Pendukung Operasional SKPD**	**Program Pendukung Operasional SKPD**	**Program Pelayanan Administrasi Perkantoran**														
5	**01**	**01**	**01**	**Program Pendukung Operasional SKPD**	**Program Pendukung Operasional SKPD**	Penyediaan jasa surat menyurat	Tersedianya jasa surat menyurat (dokumen)	Penyediaan Jasa Surat Menyurat	Jumlah paket penyediaan jasa surat menyurat	Administrasi Umum	Prosentase pemenuhan kebutuhan administrasi umum	Program Penunjang Urusan Pemerintahan Daerah	Meningkatkan kebutuhan Sarana Pelayanan Administrasi Perkantoran	XX	X	X	XX	01	2.03	01

PERMENDAGRI 13/RPJMD/RENSTRA/RKPD/RENJA								PERMENDAGRI 90 TAHUN 2019												
KODE				URUSAN	BIDANG URUSAN	PROGRAM/KEGIATAN	INDIKATOR	SUB KEGIATAN	INDIKATOR SUB KEG	KEGIATAN	INDIKATOR KEGIATAN	PROGRAM	INDIKATOR PROGRAM	BIDANG URUSAN	URUSAN	KODE				
													Bertambahnya sarana dan prasarana aparatur yang memadai								
													Tersedianya dokumen perencanaan dan evaluasi pelaksanaan pembangunan Perangkat daerah								
5	01	01	02	**Program Pendukung Operasional SKPD**	**Program Pendukung Operasional SKPD**	Penyediaan jasa komunikasi, sumber daya air dan listrik	Tersedianya jasa komunikasi, sumber daya air dan listrik (bulan)	Penyediaan Jasa Komunikasi, Sumber Daya Air dan Listrik	Jumlah Paket Penyediaan Jasa Komunikasi, Sumber Daya Air dan Listrik	Administrasi Umum	Prosentase pemenuhan kebutuhan administrasi umum	Program Penunjang Urusan Pemerintahan Daerah	Meningkatkan kebutuhan Sarana Pelayanan Administrasi Perkantoran	XX	X	X	XX	01	2.03	02
													Bertambahnya sarana dan prasarana aparatur yang memadai								
													Tersedianya dokumen perencanaan dan evaluasi pelaksanaan pembangunan Perangkat daerah								
5	01	01	06	**Program Pendukung Operasional SKPD**	**Program Pendukung Operasional SKPD**	Penyediaan jasa pemeliharaan dan perizinan kendaraan dinas/operasional	Tersedianya jasa pemeliharaan dan perizinan kendaraan dinas/operasional (unit)	Penyediaan Jasa Pemeliharaan dan Perizinan Kendaraan Dinas/Operasional	Jumlah Paket Penyediaan Jasa Pemeliharaan dan Perizinan Kendaraan Dinas/Operasional	Administrasi Umum	Prosentase pemenuhan kebutuhan administrasi umum	Program Penunjang Urusan Pemerintahan Daerah	Meningkatkan kebutuhan Sarana Pelayanan Administrasi Perkantoran	XX	X	X	XX	01	2.03	06
													Bertambahnya sarana dan prasarana aparatur yang memadai								
													Tersedianya dokumen perencanaan dan evaluasi pelaksanaan pembangunan Perangkat daerah								
5	01	01	07	**Program Pendukung Operasional SKPD**	**Program Pendukung Operasional SKPD**	Penyediaan Jasa Administrasi Keuangan	Tersedianya jasa administrasi perkantoran (orang)	Penyediaan Jasa Administrasi Keuangan	Jumlah Orang Pengelola Administrasi Keuangan	Administrasi Umum	Prosentase pemenuhan kebutuhan administrasi umum	Program Penunjang Urusan Pemerintahan Daerah	Meningkatkan kebutuhan Sarana Pelayanan Administrasi Perkantoran	XX	X	X	XX	01	2.03	07
													Bertambahnya sarana dan prasarana aparatur yang memadai								
													Tersedianya dokumen perencanaan dan evaluasi pelaksanaan pembangunan Perangkat daerah								
5	01	01	08	**Program Pendukung Operasional SKPD**	**Program Pendukung Operasional SKPD**	Penyediaan jasa kebersihan kantor	Tersedianya jasa kebersihan kantor (paket)	Penyediaan Jasa Kebersihan Kantor	**Jumlah Petugas Kebersihan Kantor**	Administrasi Umum	Prosentase pemenuhan kebutuhan administrasi umum	Program Penunjang Urusan Pemerintahan Daerah	Meningkatkan kebutuhan Sarana Pelayanan Administrasi Perkantoran	XX	X	X	XX	01	2.03	08
									Jumlah Paket Penyediaan Jasa Kebersihan Kantor				Bertambahnya sarana dan prasarana aparatur yang memadai								

PERMENDAGRI 13/RPJMD/RENSTRA/RKPD/RENJA								PERMENDAGRI 90 TAHUN 2019												
KODE				URUSAN	BIDANG URUSAN	PROGRAM/KEGIATAN	INDIKATOR	SUB KEGIATAN	INDIKATOR SUB KEG	KEGIATAN	INDIKATOR KEGIATAN	PROGRAM	INDIKATOR PROGRAM	BIDANG URUSAN	URUSAN	KODE				
													Tersedianya dokumen perencanaan dan evaluasi pelaksanaan pembangunan Perangkat daerah								
5	01	01	09	**Program Pendukung Operasional SKPD**	**Program Pendukung Operasional SKPD**	Penyediaan jasa perbaikan peralatan kerja	Tersedianya jasa peralatan kerja (paket)	Penyediaan Jasa Perbaikan Peralatan Kerja	Jumlah Paket Penyediaan Jasa Perbaikan Peralatan Kerja	Administrasi Umum	Prosentase pemenuhan kebutuhan administrasi umum	Program Penunjang Urusan Pemerintahan Daerah	Meningkatkan kebutuhan Sarana Pelayanan Administrasi Perkantoran	XX	X	X	XX	01	2.03	09
													Bertambahnya sarana dan prasarana aparatur yang memadai							
													Tersedianya dokumen perencanaan dan evaluasi pelaksanaan pembangunan Perangkat daerah							
5	01	01	10	**Program Pendukung Operasional SKPD**	**Program Pendukung Operasional SKPD**	Penyediaan alat tulis kantor	Tersedianya alat tulis kantor (Paket)	Penyediaan Alat Tulis Kantor	Jumlah Paket Penyediaan Alat Tulis Kantor	Administrasi Umum	Prosentase pemenuhan kebutuhan administrasi umum	Program Penunjang Urusan Pemerintahan Daerah	Meningkatkan kebutuhan Sarana Pelayanan Administrasi Perkantoran	XX	X	X	XX	01	2.03	10
													Bertambahnya sarana dan prasarana aparatur yang memadai							
													Tersedianya dokumen perencanaan dan evaluasi pelaksanaan pembangunan Perangkat daerah							
5	01	01	11	**Program Pendukung Operasional SKPD**	**Program Pendukung Operasional SKPD**	Penyediaan barang cetakan dan penggandaan	Tersedianya barang cetakan dan penggandaan (paket)	Penyediaan Barang Cetakan dan Penggandaan	Jumlah Paket Penyediaan Barang Cetak dan Penggandaan	Administrasi Umum	Prosentase pemenuhan kebutuhan administrasi umum	Program Penunjang Urusan Pemerintahan Daerah	Meningkatkan kebutuhan Sarana Pelayanan Administrasi Perkantoran	XX	X	X	XX	01	2.03	11
													Bertambahnya sarana dan prasarana aparatur yang memadai							
													Tersedianya dokumen perencanaan dan evaluasi pelaksanaan pembangunan Perangkat daerah							
5	01	01	12	**Program Pendukung Operasional SKPD**	**Program Pendukung Operasional SKPD**	Penyediaan komponen instalasi listrik/penerangan bangunan kantor	Tersedianya komponen instalasi listrik/penerangan banguunan kantor (paket)	Penyediaan Komponen Instalasi Listrik/Penerangan Bangunan Kantor	Jumlah Paket Penyediaan Komponen Instalasi Listrik/Penerangan Bangunan Kantor	Administrasi Umum	Prosentase pemenuhan kebutuhan administrasi umum	Program Penunjang Urusan Pemerintahan Daerah	Meningkatkan kebutuhan Sarana Pelayanan Administrasi Perkantoran	XX	X	X	XX	01	2.03	12
													Bertambahnya sarana dan prasarana aparatur yang memadai							
													Tersedianya dokumen perencanaan dan evaluasi pelaksanaan pembangunan Perangkat daerah							

PERMENDAGRI 13/RPJMD/RENSTRA/RKPD/RENJA							PERMENDAGRI 90 TAHUN 2019													
KODE				URUSAN	BIDANG URUSAN	PROGRAM/KEGIATAN	INDIKATOR	SUB KEGIATAN	INDIKATOR SUB KEG	KEGIATAN	INDIKATOR KEGIATAN	PROGRAM	INDIKATOR PROGRAM	BIDANG URUSAN	URUSAN	KODE				
5	01	01	15	**Program Pendukung Operasional SKPD**	**Program Pendukung Operasional SKPD**	Penyediaan bahan bacaan dan peraturan perundang-undangan	Tersedianya bahan bacaan dan perundangan-undangan (bulan)	Penyediaan Bahan Bacaan dan Peraturan Perundang-Undangan	Jumlah Jenis Bahan Bacaan dan Peraturan Perundang-undangan	Administrasi Umum	Prosentase pemenuhan kebutuhan administrasi umum	Program Penunjang Urusan Pemerintahan Daerah	Meningkatkan kebutuhan Sarana Pelayanan Administrasi Perkantoran	XX	X	X	XX	01	2.03	15
													Bertambahnya sarana dan prasarana aparatur yang memadai							
													Tersedianya dokumen perencanaan dan evaluasi pelaksanaan pembangunan Perangkat daerah							
5	01	01	17	**Program Pendukung Operasional SKPD**	**Program Pendukung Operasional SKPD**	Penyediaan makanan dan minuman	Tersedianya makanan dan minuman (bulan)	Penyediaan Makanan dan Minuman	Jumlah Paket Penyediaan Makanan dan Minuman	Administrasi Umum	Prosentase pemenuhan kebutuhan administrasi umum	Program Penunjang Urusan Pemerintahan Daerah	Meningkatkan kebutuhan Sarana Pelayanan Administrasi Perkantoran	XX	X	X	XX	01	2.03	17
													Bertambahnya sarana dan prasarana aparatur yang memadai							
													Tersedianya dokumen perencanaan dan evaluasi pelaksanaan pembangunan Perangkat daerah							
5	01	01	18	**Program Pendukung Operasional SKPD**	**Program Pendukung Operasional SKPD**	Rapat-rapat koordinasi dan konsultasi ke luar daerah	Terlaksananya rapat-rapat koordinasi dan konsultasi ke luar daerah (bulan)	Rapat-Rapat Koordinasi dan Konsultasi Ke Luar Daerah	Jumlah Paket Rapat-rapat Koordiasi Luar Daerah	Administrasi Umum	Prosentase pemenuhan kebutuhan administrasi umum	Program Penunjang Urusan Pemerintahan Daerah	Meningkatkan kebutuhan Sarana Pelayanan Administrasi Perkantoran	XX	X	X	XX	01	2.03	18
													Bertambahnya sarana dan prasarana aparatur yang memadai							
													Tersedianya dokumen perencanaan dan evaluasi pelaksanaan pembangunan Perangkat daerah							
5	01	01	20	**Program Pendukung Operasional SKPD**	**Program Pendukung Operasional SKPD**	Rapat-Rapat Koordinasi dan Konsultasi Dalam Daerah	Terlaksananya rapat-rapat koordinasi dan konsultasi dalam daerah (bulan)													
						Program Peningkatan Sarana dan Prasarana Aparatur														
								Pengadaan Perlengkapan Gedung Kantor	Jumlah unit pengadaan penyediaan perlengkapan gedung kantor	Administrasi Umum	Prosentase pemenuhan kebutuhan administrasi umum	Program Penunjang Urusan Pemerintahan Daerah	Meningkatkan kebutuhan Sarana Pelayanan Administrasi Perkantoran	XX	X	X	XX	01	2.03	22
													Bertambahnya sarana dan prasarana aparatur yang memadai							
													Tersedianya dokumen perencanaan dan evaluasi pelaksanaan pembangunan Perangkat daerah							

PERMENDAGRI 13/RPJMD/RENSTRA/RKPD/RENJA							PERMENDAGRI 90 TAHUN 2019												
KODE				URUSAN	BIDANG URUSAN	PROGRAM/KEGIATAN	INDIKATOR	SUB KEGIATAN	INDIKATOR SUB KEG	KEGIATAN	INDIKATOR KEGIATAN	PROGRAM	INDIKATOR PROGRAM	BIDANG URUSAN	URUSAN	KODE				
								Pengadaan Peralatan Gedung Kantor	Jumlah Unit Pengadaan Peralatan Gedung Kantor	Administrasi Umum	Prosentase pemenuhan kebutuhan administrasi umum	Program Penunjang Urusan Pemerintahan Daerah	Meningkatkan kebutuhan Sarana Pelayanan Administrasi Perkantoran	XX	X	X	XX	01	2.03	24
													Bertambahnya sarana dan prasarana aparatur yang memadai							
													Tersedianya dokumen perencanaan dan evaluasi pelaksanaan pembangunan Perangkat daerah							
5	01	02	10	**Program Pendukung Operasional SKPD**	**Program Pendukung Operasional SKPD**	Pengadaan mebeleur	Tersedianya mebeleur kantor (unit)	Pengadaan Mebeleur	Jumlah Unit Pengadaan Mebeleur	Administrasi Umum	Prosentase pemenuhan kebutuhan administrasi umum	Program Penunjang Urusan Pemerintahan Daerah	Meningkatkan kebutuhan Sarana Pelayanan Administrasi Perkantoran	XX	X	X	XX	01	2.03	25
													Bertambahnya sarana dan prasarana aparatur yang memadai							
													Tersedianya dokumen perencanaan dan evaluasi pelaksanaan pembangunan Perangkat daerah							
								Pemeliharaan Rutin/Berkala Rumah Dinas	Jumlah Unit Pemeliharaan Rutin/Berkala Rumah Dinas	Administrasi Umum	Prosentase pemenuhan kebutuhan administrasi umum	Program Penunjang Urusan Pemerintahan Daerah	Meningkatkan kebutuhan Sarana Pelayanan Administrasi Perkantoran	XX	X	X	XX	01	2.03	37
													Bertambahnya sarana dan prasarana aparatur yang memadai							
													Tersedianya dokumen perencanaan dan evaluasi pelaksanaan pembangunan Perangkat daerah							
								Rehabilitasi Sedang/Berat Rumah Gedung Kantor	Jumlah Unit Rehabilitasi Sedang/Berat Rumah Gedung Kantor	Administrasi Umum	Prosentase pemenuhan kebutuhan administrasi umum	Program Penunjang Urusan Pemerintahan Daerah	Meningkatkan kebutuhan Sarana Pelayanan Administrasi Perkantoran	XX	X	X	XX	01	2.03	38
													Bertambahnya sarana dan prasarana aparatur yang memadai							
													Tersedianya dokumen perencanaan dan evaluasi pelaksanaan pembangunan Perangkat daerah							
5	01	02	11			Pengadaan Sarana dan Prasarana Kantor	Tersedianya unit pengadaan sarana dan prasarana kantor													

PERMENDAGRI 13/RPJMD/RENSTRA/RKPD/RENJA							PERMENDAGRI 90 TAHUN 2019													
KODE				URUSAN	BIDANG URUSAN	PROGRAM/KEGIATAN	INDIKATOR	SUB KEGIATAN	INDIKATOR SUB KEG	KEGIATAN	INDIKATOR KEGIATAN	PROGRAM	INDIKATOR PROGRAM	BIDANG URUSAN	URUSAN	KODE				
4	**01**	**15**		**Fungsi Penunjang Urusan Pemerintahan**	**Perencanaan Pembangunan**	**Program Pengembangan Data/Informasi**		**Perencanaan dan Evaluasi Kinerja Perangkat Daerah**												
4	**01**	**15**	**02**	**Urusan Wajib Bukan Pelayanan Dasar**	**Statistik**			Penyusunan Renstra dan Renja Perangkat Daerah	Tersusunnya Dokumen Perencanaan (Renja, Renstra Perangkat Daerah)	Perencanaan dan Evaluasi Kinerja Perangkat Daerah	**Tersedianya dokumen perencanaan dan evaluasi pembangunan pada perangkat daerah**	Program Penunjang Urusan Pemerintahan Daerah	Meningkatkan kebutuhan Sarana Pelayanan Administrasi Perkantoran	XX	X	X	XX	01	2.01	01
													Bertambahnya sarana dan prasarana aparatur yang memadai							
													Tersedianya dokumen perencanaan dan evaluasi pelaksanaan pembangunan Perangkat daerah							
4	**01**	**15**	**05**	**Urusan Wajib Bukan Pelayanan Dasar**	**Statistik**	Penyusunan database dan Profil Desa/Kcamatan	Tersedianya database dan Profil Desa/Kecamatan													
								Penyusunan Laporan Capaian Kinerja dan Ikhtisar Realisasi Kinerja SKPD	dokumen evaluasi, profil OPD, LAKIP,LPPD)	Perencanaan dan Evaluasi Kinerja Perangkat Daerah	**Tersedianya dokumen perencanaan dan evaluasi pembangunan pada perangkat daerah**	Program Penunjang Urusan Pemerintahan Daerah	Meningkatkan kebutuhan Sarana Pelayanan Administrasi Perkantoran	XX	X	X	XX	01	2.01	05
													Bertambahnya sarana dan prasarana aparatur yang memadai							
													Tersedianya dokumen perencanaan dan evaluasi pelaksanaan pembangunan Perangkat daerah							
						Belanja Tidak Langsung		**Administrasi Keuangan**												
						Gaji/Tunjangan		Penyediaan Gaji dan Tunjangan ASN	Jumlah ASN yang mendapatkan gaji dan tunjangan	**Administrasi Keuangan**	**Jumlah ASN yang mendapatkan gaji dan tunjangan**	Program Penunjang Urusan Pemerintahan Daerah	Meningkatkan kebutuhan Sarana Pelayanan Administrasi Perkantoran	XX	X	X	XX	01	2.02	01
													Bertambahnya sarana dan prasarana aparatur yang memadai							
													Tersedianya dokumen perencanaan dan evaluasi pelaksanaan pembangunan Perangkat daerah							
								Penyediaan Administrasi Pelaksanaan Tugas ASN	Jumlah Paket Penyediaan Administrasi Pelaksanaan Tugas ASN	**Administrasi Keuangan**	**Jumlah ASN yang mendapatkan gaji dan tunjangan**	Program Penunjang Urusan Pemerintahan Daerah	Meningkatkan kebutuhan Sarana Pelayanan Administrasi Perkantoran	XX	X	X	XX	01	2.02	02
													Bertambahnya sarana dan prasarana aparatur yang memadai							
4	**02**	**17**		**Fungsi Penunjang Urusan Pemerintahan**	**Keuangan**	**Program peningkatan pengembangan pengelolaan keuangan daerah**														
4	**02**	**17**	**19**			Intensifikasi dan eksistensifikasi sumber-sumber pendapatan daerah	Tersedianya jumlah intensifikasi dan eksistensifikasi Sumber-Sumber Pendapatan Daerah													
				KELURAHAN PANJER																

PERMENDAGRI 13/RPJMD/RENSTRA/RKPD/RENJA								PERMENDAGRI 90 TAHUN 2019												
KODE				URUSAN	BIDANG URUSAN	PROGRAM/KEGIATAN	INDIKATOR	SUB KEGIATAN	INDIKATOR SUB KEG	KEGIATAN	INDIKATOR KEGIATAN	PROGRAM	INDIKATOR PROGRAM	BIDANG URUSAN	URUSAN	KODE				
1	**01**	**15**		**Wajib Pelayanan Dasar**	**Pendidikan**	**Program Pendidikan Anak Usia Dini**	Tersedianya sarpras pendukung PAUD di Kelurahan													
1	01	15	01			Pembangunan gedung sekolah	Jumlah gedung sekolah PAUD yang terehab	Pembangunan Sarana dan Prasarana Kelurahan	Jumlah unit pengadaan, pembangunan, pengembangan dan pemeliharaan sarana dan prasarana lingkungan permukiman	Kegiatan Pemberdayaan Kelurahan	Presentase terselenggaranya kegiatan pemberdayaan kelurahan	Program Pemberdayaan Masyarakat Desa dan Kelruahan	Presentase Terselenggaranya Program Pemberdayaan Masyarakat Desa dan Kelurahan	Kecamatan	Unsur Kewilayahan	7	01	03	2.02	02
									Jumlah Paket pengadaan, pembangunan, pengembangan dan pemeliharaan sarana prasarana pendidikan dan kebudayaan											
									- Jumlah Unit pengadaan, pembangunan, pengembangan dan pemeliharaan sarana prasarana transportasi											
									- Jumlah Unit pengadaan, pembangunan, pengembangan dan pemeliharaan sarana prasarana kesehatan											
1	01	15	59			Penyelenggaraan Pendidikan Anak Usia Dini	Jumlah kegiatan PAUD yang terselenggara	Pemberdayaan Masyarakat di Kelurahan	Jumlah pengelolaan kegiatan pelayanan pendidikan dan Kebudayaan	Kegiatan Pemberdayaan Kelurahan	Presentase terselenggaranya kegiatan pemberdayaan kelurahan	Program Pemberdayaan Masyarakat Desa dan Kelruahan	Presentase Terselenggaranya Program Pemberdayaan Masyarakat Desa dan Kelurahan	Kecamatan	Unsur Kewilayahan	7	01	03	2.02	03
									Jumlah pengelolaan kegiatan lembaga kemasyarakatan											
									Jumlah pengelolaan kegiatan ketenteraman, ketertiban umum											
									- Jumlah pengelolaan kegiatan pelayanan kesehatan masyarakat											
									- Jumlah pengelolaan kegiatan pengembangan usaha mikro, Kecil dan Menengah											
									Jumlah Kegiatan penguatan kesiapsiagaan masyarakat dalam menghadapi bencana serta kejadian luar biasa lainnya											
1	**02**	**16**			**Kesehatan**	**Program Upaya Kesehatan Masyarakat**	Terfasilitasinya Pemberian TMT bagi Masyarakat di kelurahan													
1	02	16	16			Revitalisasi Posyandu	Jumlah Kegiatan Revitalisasi Posyandu	Pemberdayaan Masyarakat di Kelurahan	Jumlah pengelolaan kegiatan pelayanan pendidikan dan Kebudayaan	Kegiatan Pemberdayaan Kelurahan	Presentase terselenggaranya kegiatan pemberdayaan kelurahan	Program Pemberdayaan Masyarakat Desa dan Kelruahan	Presentase Terselenggaranya Program Pemberdayaan Masyarakat Desa dan Kelurahan	Kecamatan	Unsur Kewilayahan	7	01	03	2.02	03
									Jumlah pengelolaan kegiatan lembaga kemasyarakatan											
									Jumlah pengelolaan kegiatan ketenteraman, ketertiban umum											
									- Jumlah pengelolaan kegiatan pelayanan kesehatan masyarakat											

PERMENDAGRI 13/RPJMD/RENSTRA/RKPD/RENJA								PERMENDAGRI 90 TAHUN 2019												
KODE				URUSAN	BIDANG URUSAN	PROGRAM/KEGIATAN	INDIKATOR	SUB KEGIATAN	INDIKATOR SUB KEG	KEGIATAN	INDIKATOR KEGIATAN	PROGRAM	INDIKATOR PROGRAM	BIDANG URUSAN	URUSAN	KODE				
									- Jumlah pengelolaan kegiatan pengembangan usaha mikro, Kecil dan Menengah											
									Jumlah Kegiatan penguatan kesiapsiagaan masyarakat dalam menghadapi bencana serta kejadian luar biasa lainnya											
1	**03**	**30**			**Pekerjaan Umum dan Penataan Ruang**	Program pembangunan infrastruktur perdesaan	Terpeliharanya fasilitas pelayanan publik di tingkat kelurahan													
1	03	30	14			Pemeliharaan prasarana dan fasilitas umum pelayanan publik	Jumlah Paket Pemeliharaan Prasarana dan Fasilitas Umum Pelayanan Publik	Pembangunan Sarana dan Prasarana Kelurahan	Jumlah unit pengadaan, pembangunan, pengembangan dan pemeliharaan sarana dan prasarana lingkungan permukiman	Kegiatan Pemberdayaan Kelurahan	Presentase terselenggaranya kegiatan pemberdayaan kelurahan	Program Pemberdayaan Masyarakat Desa dan Kelruahan	Presentase Terselenggaranya Program Pemberdayaan Masyarakat Desa dan Kelurahan	Kecamatan	Unsur Kewilayahan	7	01	03	2.02	02
									Jumlah Paket pengadaan, pembangunan, pengembangan dan pemeliharaan sarana prasarana pendidikan dan kebudayaan											
									- Jumlah Unit pengadaan, pembangunan, pengembangan dan pemeliharaan sarana prasarana transportasi											
									- Jumlah Unit pengadaan, pembangunan, pengembangan dan pemeliharaan sarana prasarana kesehatan											
1	**05**	**15**			**Ketenteraman, Ketertiban Umum dan Perlindungan Masyarakat**	**Program peningkatan keamanan dan kenyamanan lingkungan**	Tingkat partisipasi petugas Linmas dalam pengendalian keamanan; Terfasilitasinya upaya pemantauan keamanan dan kenyamanan lingkungan;													
1	05	15	01			Penyiapan tenaga pengendali kemanan dan kenyamanan lingkungan	Jumlah Linmas Terlatih	Pemberdayaan Masyarakat di Kelurahan	Jumlah pengelolaan kegiatan pelayanan pendidikan dan Kebudayaan	Kegiatan Pemberdayaan Kelurahan	Presentase terselenggaranya kegiatan pemberdayaan kelurahan	Program Pemberdayaan Masyarakat Desa dan Kelruahan	Presentase Terselenggaranya Program Pemberdayaan Masyarakat Desa dan Kelurahan	Kecamatan	Unsur Kewilayahan	7	01	03	2.02	03
									Jumlah pengelolaan kegiatan lembaga kemasyarakatan											
									Jumlah pengelolaan kegiatan ketenteraman, ketertiban umum											
									- Jumlah pengelolaan kegiatan pelayanan kesehatan masyarakat											
									- Jumlah pengelolaan kegiatan pengembangan usaha mikro, Kecil dan Menengah											
									Jumlah Kegiatan penguatan kesiapsiagaan masyarakat dalam menghadapi bencana serta kejadian luar biasa lainnya											
1	**06**	**16**			**Sosial**	**Program Pelayanan dan Rehabilitasi Masalah Sosial**	Terfasilitasinya kegiatan TKP2KDes													
1	06	16	07			Peningkatan kualitas pelayanan, sarana, dan prasarana rehabilitasi kesejahteraan sosial bagi PMKS	Jumlah dokumen Pendataan PMKS	Pemberdayaan Masyarakat di Kelurahan	Jumlah pengelolaan kegiatan pelayanan pendidikan dan Kebudayaan	Kegiatan Pemberdayaan Kelurahan	Presentase terselenggaranya kegiatan pemberdayaan kelurahan	Program Pemberdayaan Masyarakat Desa dan Kelruahan	Presentase Terselenggaranya Program Pemberdayaan Masyarakat Desa dan Kelurahan	Kecamatan	Unsur Kewilayahan	7	01	03	2.02	03

PERMENDAGRI 13/RPJMD/RENSTRA/RKPD/RENJA								PERMENDAGRI 90 TAHUN 2019												
KODE				URUSAN	BIDANG URUSAN	PROGRAM/KEGIATAN	INDIKATOR	SUB KEGIATAN	INDIKATOR SUB KEG	KEGIATAN	INDIKATOR KEGIATAN	PROGRAM	INDIKATOR PROGRAM	BIDANG URUSAN	URUSAN	KODE				
									Jumlah pengelolaan kegiatan lembaga kemasyarakatan											
									Jumlah pengelolaan kegiatan ketenteraman, ketertiban umum											
									- Jumlah pengelolaan kegiatan pelayanan kesehatan masyarakat											
									- Jumlah pengelolaan kegiatan pengembangan usaha mikro, Kecil dan Menengah											
									Jumlah Kegiatan penguatan kesiapsiagaan masyarakat dalam menghadapi bencana serta kejadian luar biasa lainnya											
1	06	16	17			Fasilitasi TKP2KDes/Kel	Jumlah Pendataan Penduduk Miskin di Wilayah Kelurahan Panjer	Pemberdayaan Masyarakat di Kelurahan	Jumlah pengelolaan kegiatan pelayanan pendidikan dan Kebudayaan	Kegiatan Pemberdayaan Kelurahan	Presentase terselenggaranya kegiatan pemberdayaan kelurahan	Program Pemberdayaan Masyarakat Desa dan Kelruahan	Presentase Terselenggaranya Program Pemberdayaan Masyarakat Desa dan Kelurahan	Kecamatan	Unsur Kewilayahan	7	01	03	2.02	03
									Jumlah pengelolaan kegiatan lembaga kemasyarakatan											
									Jumlah pengelolaan kegiatan ketenteraman, ketertiban umum											
									- Jumlah pengelolaan kegiatan pelayanan kesehatan masyarakat											
									- Jumlah pengelolaan kegiatan pengembangan usaha mikro, Kecil dan Menengah											
									Jumlah Kegiatan penguatan kesiapsiagaan masyarakat dalam menghadapi bencana serta kejadian luar biasa lainnya											
2	**05**	**15**		**Wajib Bukan Pelayanan Dasar**	**Lingkungan Hidup**	**Program Pengembangan Kinerja Pengelolaan Persampahan**	Prosentase Penanganan Sampah di tingkat desa/kelurahan													
2	05	15	04			Peningkatan operasi dan pemeliharaan prasarana dan sarana persampahan	Jumlah Peningkatan operasi dan pemeliharaan prasarana dan sarana persampahan	Pembangunan Sarana dan Prasarana Kelurahan	Jumlah unit pengadaan, pembangunan, pengembangan dan pemeliharaan sarana dan prasarana lingkungan permukiman	Kegiatan Pemberdayaan Kelurahan	Presentase terselenggaranya kegiatan pemberdayaan kelurahan	Program Pemberdayaan Masyarakat Desa dan Kelruahan	Presentase Terselenggaranya Program Pemberdayaan Masyarakat Desa dan Kelurahan	Kecamatan	Unsur Kewilayahan	7	01	03	2.02	02
									Jumlah Paket pengadaan, pembangunan, pengembangan dan pemeliharaan sarana prasarana pendidikan dan kebudayaan											
									- Jumlah Unit pengadaan, pembangunan, pengembangan dan pemeliharaan sarana prasarana transportasi											
									- Jumlah Unit pengadaan, pembangunan, pengembangan dan pemeliharaan sarana prasarana kesehatan											

PERMENDAGRI 13/RPJMD/RENSTRA/RKPD/RENJA								PERMENDAGRI 90 TAHUN 2019													
KODE				URUSAN	BIDANG URUSAN	PROGRAM/KEGIATAN	INDIKATOR	SUB KEGIATAN	INDIKATOR SUB KEG	KEGIATAN	INDIKATOR KEGIATAN	PROGRAM	INDIKATOR PROGRAM	BIDANG URUSAN	URUSAN	KODE				
2	**07**	**15**			**Pemberdayaan Masyarakat dan Desa**	**Program Peningkatan Keberdayaan Masyarakat Perdesaan**	Tingkat partisipasi RT/ RW yang berperan dalam Kelembagaan Kelurahan														
2	07	15	01			Pemberdayaan Lembaga dan Organisasi Masyarakat Perdesaan	Jumlah Pemberdayaan Lembaga dan Organisasi Masyarakat Perdesaan	Pemberdayaan Masyarakat di Kelurahan	Jumlah pengelolaan kegiatan pelayanan pendidikan dan Kebudayaan	Kegiatan Pemberdayaan Kelurahan	Presentase terselenggaranya kegiatan pemberdayaan kelurahan	Program Pemberdayaan Masyarakat Desa dan Kelruahan	Presentase Terselenggaranya Program Pemberdayaan Masyarakat Desa dan Kelurahan	Kecamatan	Unsur Kewilayahan	7	01	03	2.02	03
									Jumlah pengelolaan kegiatan lembaga kemasyarakatan											
									Jumlah pengelolaan kegiatan ketenteraman, ketertiban umum											
									- Jumlah pengelolaan kegiatan pelayanan kesehatan masyarakat											
									- Jumlah pengelolaan kegiatan pengembangan usaha mikro, Kecil dan Menengah											
									Jumlah Kegiatan penguatan kesiapsiagaan masyarakat dalam menghadapi bencana serta kejadian luar biasa lainnya											
2	**07**	**19**				**Program peningkatan peran perempuan di perdesaan**	Tingkat partisipasi organisasi perempuan yang berperan dalam pembangunan desa													
2	07	19	03			Pembinaan PKK	Jumlah kegiatan Pembinaan PKK	Pemberdayaan Masyarakat di Kelurahan	Jumlah pengelolaan kegiatan pelayanan pendidikan dan Kebudayaan	Kegiatan Pemberdayaan Kelurahan	Presentase terselenggaranya kegiatan pemberdayaan kelurahan	Program Pemberdayaan Masyarakat Desa dan Kelruahan	Presentase Terselenggaranya Program Pemberdayaan Masyarakat Desa dan Kelurahan	Kecamatan	Unsur Kewilayahan	7	01	03	2.02	03
									Jumlah pengelolaan kegiatan lembaga kemasyarakatan											
									Jumlah pengelolaan kegiatan ketenteraman, ketertiban umum											
									- Jumlah pengelolaan kegiatan pelayanan kesehatan masyarakat											
									- Jumlah pengelolaan kegiatan pengembangan usaha mikro, Kecil dan Menengah											
									Jumlah Kegiatan penguatan kesiapsiagaan masyarakat dalam menghadapi bencana serta kejadian luar biasa lainnya											
2	**13**	**16**			**Kepemudaan dan Olah Raga**	**Program peningkatan peran serta kepemudaan**	Presentase Organisasi Pemuda yang berperan dalam membangun desa													
2	13	16	01			Pembinaan organisasi kepemudaan	Jumlah Pembinaan organisasi kepemudaan	Pemberdayaan Masyarakat di Kelurahan	Jumlah pengelolaan kegiatan pelayanan pendidikan dan Kebudayaan	Kegiatan Pemberdayaan Kelurahan	Presentase terselenggaranya kegiatan pemberdayaan kelurahan	Program Pemberdayaan Masyarakat Desa dan Kelruahan	Presentase Terselenggaranya Program Pemberdayaan Masyarakat Desa dan Kelurahan	Kecamatan	Unsur Kewilayahan	7	01	03	2.02	03
									Jumlah pengelolaan kegiatan lembaga kemasyarakatan											
									Jumlah pengelolaan kegiatan ketenteraman, ketertiban umum											

PERMENDAGRI 13/RPJMD/RENSTRA/RKPD/RENJA								PERMENDAGRI 90 TAHUN 2019												
KODE				URUSAN	BIDANG URUSAN	PROGRAM/KEGIATAN	INDIKATOR	SUB KEGIATAN	INDIKATOR SUB KEG	KEGIATAN	INDIKATOR KEGIATAN	PROGRAM	INDIKATOR PROGRAM	BIDANG URUSAN	URUSAN	KODE				
									- Jumlah pengelolaan kegiatan pelayanan kesehatan masyarakat											
									- Jumlah pengelolaan kegiatan pengembangan usaha mikro, Kecil dan Menengah											
									Jumlah Kegiatan penguatan kesiapsiagaan masyarakat dalam menghadapi bencana serta kejadian luar biasa lainnya											
2	**16**	**17**			**Kebudayaan**	**Program Pengelolaan Keragaman Budaya**	Banyaknya fasilitasi pengelolaan keragaman budaya													
2	16	17	01			Pengembangan kesenian dan kebudayaan daerah	Jumlah kegiatan pengembangan kesenian dan kebudayaan daerah	Pemberdayaan Masyarakat di Kelurahan	Jumlah pengelolaan kegiatan pelayanan pendidikan dan Kebudayaan	Kegiatan Pemberdayaan Kelurahan	Presentase terselenggaranya kegiatan pemberdayaan kelurahan	Program Pemberdayaan Masyarakat Desa dan Kelruahan	Presentase Terselenggaranya Program Pemberdayaan Masyarakat Desa dan Kelurahan	Kecamatan	Unsur Kewilayahan	7	01	03	2.02	03
									Jumlah pengelolaan kegiatan lembaga kemasyarakatan											
									Jumlah pengelolaan kegiatan ketenteraman, ketertiban umum											
									- Jumlah pengelolaan kegiatan pelayanan kesehatan masyarakat											
									- Jumlah pengelolaan kegiatan pengembangan usaha mikro, Kecil dan Menengah											
									Jumlah Kegiatan penguatan kesiapsiagaan masyarakat dalam menghadapi bencana serta kejadian luar biasa lainnya											
									Jumlah Unit Pengadaan, Pembangunan, Pengembangan dan Pemeliharaan Sarana dan Prasarana Kesehatan											
4	**01**	**21**		**Fungsi Penunjang Urusan Pemerintahan**	**Perencanaan Pembangunan**	**Program perencanaan pembangunan daerah**	Tersedianya dokumen operasional kebijakan perencanaan pembangunan daerah													
4	01	21	17			Penyelenggaraan Musrenbangdes	Jumlah proses Pelaksanaan Penyelenggaraan Musrenbangdes	Peningkatan partisipasi masyarakat dalam forum musyawarah perencanaan pembangunan di kelurahan	Jumlah kegiatan musrenbangkel	Kegiatan Pemberdayaan Kelurahan	Presentase terselenggaranya kegiatan pemberdayaan kelurahan	Program Pemberdayaan Masyarakat Desa dan Kelruahan	Presentase Terselenggaranya Program Pemberdayaan Masyarakat Desa dan Kelurahan	Kecamatan	Unsur Kewilayahan	7	01	03	2.02	01
4	**02**	**06**			**Keuangan**	**Program peningkatan pengembangan sistem pelaporan capaian kinerja dan keuangan**	Tercapainya nilai EKPPD													
4	02	06	01			Penyusunan laporan capaian kinerja dan ikhtisar realisasi kinerja SKPD	Jumlah Dokumen Laporan Capaian													
5	**01**	**01**		**Program Pendukung Operasional SKPD**	**Program Pendukung Operasional SKPD**	**Program Pelayanan Administrasi Perkantoran**														
5	**01**	**01**	**01**	**Program Pendukung Operasional SKPD**	**Program Pendukung Operasional SKPD**	Penyediaan jasa surat menyurat	Tersedianya jasa surat menyurat (dokumen)	Penyediaan Jasa Surat Menyurat	Jumlah paket penyediaan jasa surat menyurat	Administrasi Umum	Prosentase pemenuhan kebutuhan administrasi umum	Program Penunjang Urusan Pemerintahan Daerah	Meningkatkan kebutuhan Sarana Pelayanan Administrasi Perkantoran	XX	X	X	XX	01	2.03	01

PERMENDAGRI 13/RPJMD/RENSTRA/RKPD/RENJA								PERMENDAGRI 90 TAHUN 2019												
KODE				URUSAN	BIDANG URUSAN	PROGRAM/KEGIATAN	INDIKATOR	SUB KEGIATAN	INDIKATOR SUB KEG	KEGIATAN	INDIKATOR KEGIATAN	PROGRAM	INDIKATOR PROGRAM	BIDANG URUSAN	URUSAN	KODE				
													Bertambahnya sarana dan prasarana aparatur yang memadai								
													Tersedianya dokumen perencanaan dan evaluasi pelaksanaan pembangunan Perangkat daerah								
5	01	01	02	**Program Pendukung Operasional SKPD**	**Program Pendukung Operasional SKPD**	Penyediaan jasa komunikasi, sumber daya air dan listrik	Tersedianya jasa komunikasi, sumber daya air dan listrik (bulan)	Penyediaan Jasa Komunikasi, Sumber Daya Air dan Listrik	Jumlah Paket Penyediaan Jasa Komunikasi, Sumber Daya Air dan Listrik	Administrasi Umum	Prosentase pemenuhan kebutuhan administrasi umum	Program Penunjang Urusan Pemerintahan Daerah	Meningkatkan kebutuhan Sarana Pelayanan Administrasi Perkantoran	XX	X	X	XX	01	2.03	02
													Bertambahnya sarana dan prasarana aparatur yang memadai								
													Tersedianya dokumen perencanaan dan evaluasi pelaksanaan pembangunan Perangkat daerah								
5	01	01	06	**Program Pendukung Operasional SKPD**	**Program Pendukung Operasional SKPD**	Penyediaan jasa pemeliharaan dan perizinan kendaraan dinas/operasional	Tersedianya jasa pemeliharaan dan perizinan kendaraan dinas/operasional (unit)	Penyediaan Jasa Pemeliharaan dan Perizinan Kendaraan Dinas/Operasional	Jumlah Paket Penyediaan Jasa Pemeliharaan dan Perizinan Kendaraan Dinas/Operasional	Administrasi Umum	Prosentase pemenuhan kebutuhan administrasi umum	Program Penunjang Urusan Pemerintahan Daerah	Meningkatkan kebutuhan Sarana Pelayanan Administrasi Perkantoran	XX	X	X	XX	01	2.03	06
													Bertambahnya sarana dan prasarana aparatur yang memadai								
													Tersedianya dokumen perencanaan dan evaluasi pelaksanaan pembangunan Perangkat daerah								
5	01	01	07	**Program Pendukung Operasional SKPD**	**Program Pendukung Operasional SKPD**	Penyediaan Jasa Administrasi Keuangan	Tersedianya jasa administrasi perkantoran (orang)	Penyediaan Jasa Administrasi Keuangan	Jumlah Orang Pengelola Administrasi Keuangan	Administrasi Umum	Prosentase pemenuhan kebutuhan administrasi umum	Program Penunjang Urusan Pemerintahan Daerah	Meningkatkan kebutuhan Sarana Pelayanan Administrasi Perkantoran	XX	X	X	XX	01	2.03	07
													Bertambahnya sarana dan prasarana aparatur yang memadai								
													Tersedianya dokumen perencanaan dan evaluasi pelaksanaan pembangunan Perangkat daerah								
5	01	01	08	**Program Pendukung Operasional SKPD**	**Program Pendukung Operasional SKPD**	Penyediaan jasa kebersihan kantor	Tersedianya jasa kebersihan kantor (paket)	Penyediaan Jasa Kebersihan Kantor	Jumlah Petugas Kebersihan Kantor	Administrasi Umum	Prosentase pemenuhan kebutuhan administrasi umum	Program Penunjang Urusan Pemerintahan Daerah	Meningkatkan kebutuhan Sarana Pelayanan Administrasi Perkantoran	XX	X	X	XX	01	2.03	08
									Jumlah Paket Penyediaan Jasa Kebersihan Kantor				Bertambahnya sarana dan prasarana aparatur yang memadai								
													Tersedianya dokumen perencanaan dan evaluasi pelaksanaan pembangunan Perangkat daerah								

PERMENDAGRI 13/RPJMD/RENSTRA/RKPD/RENJA							PERMENDAGRI 90 TAHUN 2019													
KODE				URUSAN	BIDANG URUSAN	PROGRAM/KEGIATAN	INDIKATOR	SUB KEGIATAN	INDIKATOR SUB KEG	KEGIATAN	INDIKATOR KEGIATAN	PROGRAM	INDIKATOR PROGRAM	BIDANG URUSAN	URUSAN	KODE					
5	01	01	09	**Program Pendukung Operasional SKPD**	**Program Pendukung Operasional SKPD**	Penyediaan jasa perbaikan peralatan kerja	Tersedianya jasa peralatan kerja (paket)	Penyediaan Jasa Perbaikan Peralatan Kerja	Jumlah Paket Penyediaan Jasa Perbaikan Peralatan Kerja	Administrasi Umum	Prosentase pemenuhan kebutuhan administrasi umum	Program Penunjang Urusan Pemerintahan Daerah	Meningkatkan kebutuhan Sarana Pelayanan Administrasi Perkantoran	XX	X	X	XX	01	2.03	09
													Bertambahnya sarana dan prasarana aparatur yang memadai							
													Tersedianya dokumen perencanaan dan evaluasi pelaksanaan pembangunan Perangkat daerah							
5	01	01	10	**Program Pendukung Operasional SKPD**	**Program Pendukung Operasional SKPD**	Penyediaan alat tulis kantor	Tersedianya alat tulis kantor (Paket)	Penyediaan Alat Tulis Kantor	Jumlah Paket Penyediaan Alat Tulis Kantor	Administrasi Umum	Prosentase pemenuhan kebutuhan administrasi umum	Program Penunjang Urusan Pemerintahan Daerah	Meningkatkan kebutuhan Sarana Pelayanan Administrasi Perkantoran	XX	X	X	XX	01	2.03	10
													Bertambahnya sarana dan prasarana aparatur yang memadai							
													Tersedianya dokumen perencanaan dan evaluasi pelaksanaan pembangunan Perangkat daerah							
5	01	01	11	**Program Pendukung Operasional SKPD**	**Program Pendukung Operasional SKPD**	Penyediaan barang cetakan dan penggandaan	Tersedianya barang cetakan dan penggandaan (paket)	Penyediaan Barang Cetakan dan Penggandaan	Jumlah Paket Penyediaan Barang Cetak dan Penggandaan	Administrasi Umum	Prosentase pemenuhan kebutuhan administrasi umum	Program Penunjang Urusan Pemerintahan Daerah	Meningkatkan kebutuhan Sarana Pelayanan Administrasi Perkantoran	XX	X	X	XX	01	2.03	11
													Bertambahnya sarana dan prasarana aparatur yang memadai							
													Tersedianya dokumen perencanaan dan evaluasi pelaksanaan pembangunan Perangkat daerah							
5	01	01	12	**Program Pendukung Operasional SKPD**	**Program Pendukung Operasional SKPD**	Penyediaan komponen instalasi listrik/penerangan bangunan kantor	Tersedianya komponen instalasi listrik/penerangan banguunan kantor (paket)	Penyediaan Komponen Instalasi Listrik/Penerangan Bangunan Kantor	Jumlah Paket Penyediaan Komponen Instalasi Listrik/Penerangan Bangunan Kantor	Administrasi Umum	Prosentase pemenuhan kebutuhan administrasi umum	Program Penunjang Urusan Pemerintahan Daerah	Meningkatkan kebutuhan Sarana Pelayanan Administrasi Perkantoran	XX	X	X	XX	01	2.03	12
													Bertambahnya sarana dan prasarana aparatur yang memadai							
													Tersedianya dokumen perencanaan dan evaluasi pelaksanaan pembangunan Perangkat daerah							
5	01	01	15	**Program Pendukung Operasional SKPD**	**Program Pendukung Operasional SKPD**	Penyediaan bahan bacaan dan peraturan perundang-undangan	Tersedianya bahan bacaan dan perundangan-undangan (bulan)	Penyediaan Bahan Bacaan dan Peraturan Perundang-Undangan	Jumlah Jenis Bahan Bacaan dan Peraturan Perundang-undangan	Administrasi Umum	Prosentase pemenuhan kebutuhan administrasi umum	Program Penunjang Urusan Pemerintahan Daerah	Meningkatkan kebutuhan Sarana Pelayanan Administrasi Perkantoran	XX	X	X	XX	01	2.03	15
													Bertambahnya sarana dan prasarana aparatur yang memadai							

PERMENDAGRI 13/RPJMD/RENSTRA/RKPD/RENJA								PERMENDAGRI 90 TAHUN 2019												
KODE				URUSAN	BIDANG URUSAN	PROGRAM/KEGIATAN	INDIKATOR	SUB KEGIATAN	INDIKATOR SUB KEG	KEGIATAN	INDIKATOR KEGIATAN	PROGRAM	INDIKATOR PROGRAM	BIDANG URUSAN	URUSAN	KODE				
													Tersedianya dokumen perencanaan dan evaluasi pelaksanaan pembangunan Perangkat daerah								
5	01	01	17	**Program Pendukung Operasional SKPD**	**Program Pendukung Operasional SKPD**	Penyediaan makanan dan minuman	Tersedianya makanan dan minuman (bulan)	Penyediaan Makanan dan Minuman	Jumlah Paket Penyediaan Makanan dan Minuman	Administrasi Umum	Prosentase pemenuhan kebutuhan administrasi umum	Program Penunjang Urusan Pemerintahan Daerah	Meningkatkan kebutuhan Sarana Pelayanan Administrasi Perkantoran	XX	X	X	XX	01	2.03	17
													Bertambahnya sarana dan prasarana aparatur yang memadai							
													Tersedianya dokumen perencanaan dan evaluasi pelaksanaan pembangunan Perangkat daerah							
5	01	01	18	**Program Pendukung Operasional SKPD**	**Program Pendukung Operasional SKPD**	Rapat-rapat koordinasi dan konsultasi ke luar daerah	Terlaksananya rapat-rapat koordinasi dan konsultasi ke luar daerah (bulan)	Rapat-Rapat Koordinasi dan Konsultasi Ke Luar Daerah	Jumlah Paket Rapat-Rapat Koordinasi dan Konsultasi Ke Luar Daerah	Administrasi Umum	Prosentase pemenuhan kebutuhan administrasi umum	Program Penunjang Urusan Pemerintahan Daerah	Meningkatkan kebutuhan Sarana Pelayanan Administrasi Perkantoran	XX	X	X	XX	01	2.03	18
													Bertambahnya sarana dan prasarana aparatur yang memadai							
													Tersedianya dokumen perencanaan dan evaluasi pelaksanaan pembangunan Perangkat daerah							
5	01	01	20	**Program Pendukung Operasional SKPD**	**Program Pendukung Operasional SKPD**	Rapat-Rapat Koordinasi dan Konsultasi Dalam Daerah	Terlaksananya rapat-rapat koordinasi dan konsultasi dalam daerah (bulan)													
						Program Peningkatan Sarana dan Prasarana Aparatur														
5	01	02	11			Pengadaan Sarana dan Prasarana Kantor	Tersedianya unit pengadaan sarana dan prasarana kantor													
								Pengadaan Peralatan Gedung Kantor	Jumlah Unit Pengadaan Peralatan Gedung Kantor	Administrasi Umum	Prosentase pemenuhan kebutuhan administrasi umum	Program Penunjang Urusan Pemerintahan Daerah	Meningkatkan kebutuhan Sarana Pelayanan Administrasi Perkantoran	XX	X	X	XX	01	2.03	24
													Bertambahnya sarana dan prasarana aparatur yang memadai							
													Tersedianya dokumen perencanaan dan evaluasi pelaksanaan pembangunan Perangkat daerah							
5	01	02	22	**Program Pendukung Operasional SKPD**	**Program Pendukung Operasional SKPD**	Pemeliharaan rutin/berkala gedung kantor	Jumlah perlengkapan gedung kantor yang terpelihara	Pemeliharaan Rutin/Berkala Gedung Kantor		Administrasi Umum	Prosentase pemenuhan kebutuhan administrasi umum	Program Penunjang Urusan Pemerintahan Daerah	Meningkatkan kebutuhan Sarana Pelayanan Administrasi Perkantoran	XX	X	X	XX	01	2.03	28
													Bertambahnya sarana dan prasarana aparatur yang memadai							

PERMENDAGRI 13/RPJMD/RENSTRA/RKPD/RENJA								PERMENDAGRI 90 TAHUN 2019												
KODE				URUSAN	BIDANG URUSAN	PROGRAM/KEGIATAN	INDIKATOR	SUB KEGIATAN	INDIKATOR SUB KEG	KEGIATAN	INDIKATOR KEGIATAN	PROGRAM	INDIKATOR PROGRAM	BIDANG URUSAN	URUSAN	KODE				
													Tersedianya dokumen perencanaan dan evaluasi pelaksanaan pembangunan Perangkat daerah								
4	**01**	**15**		**Fungsi Penunjang Urusan Pemerintahan**	**Perencanaan Pembangunan**	**Program Pengembangan Data/Informasi**		**Perencanaan dan Evaluasi Kinerja Perangkat Daerah**												
								Penyusunan Renstra dan Renja Perangkat Daerah	Jumlah Dokumen Renstra, Renja, RKA dan DPA yang tersusun	Perencanaan dan Evaluasi Kinerja Perangkat Daerah	**Tersedianya dokumen perencanaan dan evaluasi pembangunan pada perangkat daerah**	Program Penunjang Urusan Pemerintahan Daerah	Meningkatkan kebutuhan Sarana Pelayanan Administrasi Perkantoran	XX	X	X	XX	01	2.01	01
									Jumlah Dokumen Profil yang tersusun				Bertambahnya sarana dan prasarana aparatur yang memadai								
													Tersedianya dokumen perencanaan dan evaluasi pelaksanaan pembangunan Perangkat daerah								
4	**01**	**15**	**05**	**Urusan Wajib Bukan Pelayanan Dasar**	**Statistik**	Penyusunan database dan Profil Desa/Kcamatan	Tersedianya database dan Profil Desa/Kecamatan													
								Administrasi Keuangan												
								Penyediaan Administrasi Pelaksanaan Tugas ASN	Jumlah orang yang melaksanakan perjalanan dinas dalam daerah	Administrasi Keuangan	Jumlah ASN yang mendapatkan gaji dan tunjangan	Program Penunjang Urusan Pemerintahan Daerah	Meningkatkan kebutuhan Sarana Pelayanan Administrasi Perkantoran	XX	X	X	XX	01	2.02	02
													Bertambahnya sarana dan prasarana aparatur yang memadai								
				KELURAHAN SELANG																
1	**01**	**15**		**Wajib Pelayanan Dasar**	**Pendidikan**	**Program Pendidikan Anak Usia Dini**	Tersedianya sarpras pendukung PAUD di Kelurahan													
1	01	15	45			Rehabilitasi sedang/berat ruang kelas sekolah	Jumlah kegiatan rehabilitasi ruang kelas	Pembangunan Sarana dan Prasarana Kelurahan	Jumlah unit pengadaan, pembangunan, pengembangan dan pemeliharaan sarana dan prasarana lingkungan permukiman	Kegiatan Pemberdayaan Kelurahan	Presentase terselenggaranya kegiatan pemberdayaan kelurahan	Program Pemberdayaan Masyarakat Desa dan Kelruahan	Presentase Terselenggaranya Program Pemberdayaan Masyarakat Desa dan Kelurahan	Kecamatan	Unsur Kewilayahan	7	01	03	2.02	02
									Jumlah Paket pengadaan, pembangunan, pengembangan dan pemeliharaan sarana prasarana pendidikan dan kebudayaan											
									- Jumlah Unit pengadaan, pembangunan, pengembangan dan pemeliharaan sarana prasarana transportasi											
									- Jumlah Unit pengadaan, pembangunan, pengembangan dan pemeliharaan sarana prasarana kesehatan											

PERMENDAGRI 13/RPJMD/RENSTRA/RKPD/RENJA								PERMENDAGRI 90 TAHUN 2019												
KODE				URUSAN	BIDANG URUSAN	PROGRAM/KEGIATAN	INDIKATOR	SUB KEGIATAN	INDIKATOR SUB KEG	KEGIATAN	INDIKATOR KEGIATAN	PROGRAM	INDIKATOR PROGRAM	BIDANG URUSAN	URUSAN	KODE				
1	**02**	**20**			**Kesehatan**	**Program Perbaikan Gizi Masyarakat**	Presentasi Balita Kurus Yang Mendapat Makanan Tambahan													
1	02	20	02			Pemberian tambahan makanan dan vitamin	Jumlah bulan pelaksanaan kegiatan pemberian makanan tambahan dan vitamin	Pemberdayaan Masyarakat di Kelurahan	Jumlah pengelolaan kegiatan pelayanan pendidikan dan Kebudayaan	Kegiatan Pemberdayaan Kelurahan	Presentase terselenggaranya kegiatan pemberdayaan kelurahan	Program Pemberdayaan Masyarakat Desa dan Kelruahan	Presentase Terselenggaranya Program Pemberdayaan Masyarakat Desa dan Kelurahan	Kecamatan	Unsur Kewilayahan	7	01	03	2.02	03
									Jumlah pengelolaan kegiatan lembaga kemasyarakatan											
									Jumlah pengelolaan kegiatan ketenteraman, ketertiban umum											
									- Jumlah pengelolaan kegiatan pelayanan kesehatan masyarakat											
									- Jumlah pengelolaan kegiatan pengembangan usaha mikro, Kecil dan Menengah											
									Jumlah Kegiatan penguatan kesiapsiagaan masyarakat dalam menghadapi bencana serta kejadian luar biasa lainnya											
1	**02**	**21**				**Program Pengembangan Lingkungan Sehat**	Tercapainya Kelurahan Pelaksana STBM													
1	02	21	05			Pelayanan Penyehatan Lingkungan	Jumlah bulan pelaksanaan pelayanan penyehatan lingkungan	Pembangunan Sarana dan Prasarana Kelurahan	Jumlah unit pengadaan, pembangunan, pengembangan dan pemeliharaan sarana dan prasarana lingkungan permukiman	Kegiatan Pemberdayaan Kelurahan	Presentase terselenggaranya kegiatan pemberdayaan kelurahan	Program Pemberdayaan Masyarakat Desa dan Kelruahan	Presentase Terselenggaranya Program Pemberdayaan Masyarakat Desa dan Kelurahan	Kecamatan	Unsur Kewilayahan	7	01	03	2.02	02
									Jumlah Paket pengadaan, pembangunan, pengembangan dan pemeliharaan sarana prasarana pendidikan dan kebudayaan											
									- Jumlah Unit pengadaan, pembangunan, pengembangan dan pemeliharaan sarana prasarana transportasi											
									- Jumlah Unit pengadaan, pembangunan, pengembangan dan pemeliharaan sarana prasarana kesehatan											
1	**03**	**30**			**Pekerjaan Umum dan Penataan Ruang**	**Program pembangunan infrastruktur perdesaan**	Terpeliharanya fasilitas pelayanan publik di tingkat kelurahan													
1	03	30	14			Pemeliharaan prasarana dan fasilitas umum pelayanan publik	Jumlah Paket Pemeliharaan Prasarana dan Fasilitas Umum Pelayanan Publik	Pembangunan Sarana dan Prasarana Kelurahan	Jumlah unit pengadaan, pembangunan, pengembangan dan pemeliharaan sarana dan prasarana lingkungan permukiman	Kegiatan Pemberdayaan Kelurahan	Presentase terselenggaranya kegiatan pemberdayaan kelurahan	Program Pemberdayaan Masyarakat Desa dan Kelruahan	Presentase Terselenggaranya Program Pemberdayaan Masyarakat Desa dan Kelurahan	Kecamatan	Unsur Kewilayahan	7	01	03	2.02	02
									Jumlah Paket pengadaan, pembangunan, pengembangan dan pemeliharaan sarana prasarana pendidikan dan kebudayaan											

PERMENDAGRI 13/RPJMD/RENSTRA/RKPD/RENJA								PERMENDAGRI 90 TAHUN 2019													
KODE				URUSAN	BIDANG URUSAN	PROGRAM/KEGIATAN	INDIKATOR	SUB KEGIATAN	INDIKATOR SUB KEG	KEGIATAN	INDIKATOR KEGIATAN	PROGRAM	INDIKATOR PROGRAM	BIDANG URUSAN	URUSAN	KODE				
									- Jumlah Unit pengadaan, pembangunan, pengembangan dan pemeliharaan sarana prasarana transportasi											
									- Jumlah Unit pengadaan, pembangunan, pengembangan dan pemeliharaan sarana prasarana kesehatan											
1	**04**	**15**			**Perumahan Rakyat dan Kawasan Permukiman**	**Program Pengembangan Perumahan**	Jumlah RTLH Yang Tertangani Oleh Kelurahan														
1	04	15	06			Fasilitasi dan stimulasi pembangunan perumahan masyarakat kurang mampu	Jumlah RTLH yang tertangani	Pembangunan Sarana dan Prasarana Kelurahan	Jumlah unit pengadaan, pembangunan, pengembangan dan pemeliharaan sarana dan prasarana lingkungan permukiman	Kegiatan Pemberdayaan Kelurahan	Presentase terselenggaranya kegiatan pemberdayaan kelurahan	Program Pemberdayaan Masyarakat Desa dan Kelruahan	Presentase Terselenggaranya Program Pemberdayaan Masyarakat Desa dan Kelurahan	Kecamatan	Unsur Kewilayahan	7	01	03	2.02	02
									Jumlah Paket pengadaan, pembangunan, pengembangan dan pemeliharaan sarana prasarana pendidikan dan kebudayaan											
									- Jumlah Unit pengadaan, pembangunan, pengembangan dan pemeliharaan sarana prasarana transportasi											
									- Jumlah Unit pengadaan, pembangunan, pengembangan dan pemeliharaan sarana prasarana kesehatan											
1	**05**	**15**			**Ketenteraman, Ketertiban Umum dan Perlindungan Masyarakat**	**Program peningkatan keamanan dan kenyamanan lingkungan**	Tingkat partisipasi petugas Linmas dalam pengendalian keamanan; Terfasilitasinya upaya pemantauan keamanan dan kenyamanan lingkungan;															
1	05	15	05			Pengendalian keamanan lingkungan	Jumlah Linmas Terlatih	Pemberdayaan Masyarakat di Kelurahan	Jumlah pengelolaan kegiatan pelayanan pendidikan dan Kebudayaan	Kegiatan Pemberdayaan Kelurahan	Presentase terselenggaranya kegiatan pemberdayaan kelurahan	Program Pemberdayaan Masyarakat Desa dan Kelruahan	Presentase Terselenggaranya Program Pemberdayaan Masyarakat Desa dan Kelurahan	Kecamatan	Unsur Kewilayahan	7	01	03	2.02	03
									Jumlah pengelolaan kegiatan lembaga kemasyarakatan											
									Jumlah pengelolaan kegiatan ketenteraman, ketertiban umum											
									- Jumlah pengelolaan kegiatan pelayanan kesehatan masyarakat											
									- Jumlah pengelolaan kegiatan pengembangan usaha mikro, Kecil dan Menengah											
									Jumlah Kegiatan penguatan kesiapsiagaan masyarakat dalam menghadapi bencana serta kejadian luar biasa lainnya											

PERMENDAGRI 13/RPJMD/RENSTRA/RKPD/RENJA								PERMENDAGRI 90 TAHUN 2019												
KODE				URUSAN	BIDANG URUSAN	PROGRAM/KEGIATAN	INDIKATOR	SUB KEGIATAN	INDIKATOR SUB KEG	KEGIATAN	INDIKATOR KEGIATAN	PROGRAM	INDIKATOR PROGRAM	BIDANG URUSAN	URUSAN	KODE				
1	**05**	**17**				**Program pengembangan wawasan kebangsaan**	Tercapainya penyelenggaraan peringatan hari jadi kabupaten kebumen; TTerfasilitasinya kegiatan2 HUT RI													
1	**05**	**17**	**03**			Peningkatan kesadaran masyarakat akan nilai-nilai luhur budaya bangsa	Jumlah kegiatan dalam rangka Peringatan HUT RI	Pemberdayaan Masyarakat di Kelurahan	Jumlah pengelolaan kegiatan pelayanan pendidikan dan Kebudayaan	Kegiatan Pemberdayaan Kelurahan	Presentase terselenggaranya kegiatan pemberdayaan kelurahan	Program Pemberdayaan Masyarakat Desa dan Kelruahan	Presentase Terselenggaranya Program Pemberdayaan Masyarakat Desa dan Kelurahan	Kecamatan	Unsur Kewilayahan	7	01	03	2.02	03
									Jumlah pengelolaan kegiatan lembaga kemasyarakatan											
									Jumlah pengelolaan kegiatan ketenteraman, ketertiban umum											
									- Jumlah pengelolaan kegiatan pelayanan kesehatan masyarakat											
									- Jumlah pengelolaan kegiatan pengembangan usaha mikro, Kecil dan Menengah											
									Jumlah Kegiatan penguatan kesiapsiagaan masyarakat dalam menghadapi bencana serta kejadian luar biasa lainnya											
1	**06**	**16**			**Sosial**	**Program Pelayanan dan Rehabilitasi Masalah Sosial**	Terfasilitasinya kegiatan TKP2KDes													
1	06	16	17			Fasilitasi TKP2KDes/Kel	Jumlah Pendataan Penduduk Miskin di Wilayah Kelurahan Panjer	Pemberdayaan Masyarakat di Kelurahan	Jumlah pengelolaan kegiatan pelayanan pendidikan dan Kebudayaan	Kegiatan Pemberdayaan Kelurahan	Presentase terselenggaranya kegiatan pemberdayaan kelurahan	Program Pemberdayaan Masyarakat Desa dan Kelruahan	Presentase Terselenggaranya Program Pemberdayaan Masyarakat Desa dan Kelurahan	Kecamatan	Unsur Kewilayahan	7	01	03	2.02	03
									Jumlah pengelolaan kegiatan lembaga kemasyarakatan											
									Jumlah pengelolaan kegiatan ketenteraman, ketertiban umum											
									- Jumlah pengelolaan kegiatan pelayanan kesehatan masyarakat											
									- Jumlah pengelolaan kegiatan pengembangan usaha mikro, Kecil dan Menengah											
									Jumlah Kegiatan penguatan kesiapsiagaan masyarakat dalam menghadapi bencana serta kejadian luar biasa lainnya											
2	**05**	**15**		**Wajib Bukan Pelayanan Dasar**	**Lingkungan Hidup**	**Program Pengembangan Kinerja Pengelolaan Persampahan**	Prosentase Penanganan Sampah di tingkat desa/kelurahan													
2	05	15	04			Peningkatan operasi dan pemeliharaan prasarana dan sarana persampahan	Jumlah Peningkatan operasi dan pemeliharaan prasarana dan sarana persampahan	Pembangunan Sarana dan Prasarana Kelurahan	Jumlah unit pengadaan, pembangunan, pengembangan dan pemeliharaan sarana dan prasarana lingkungan permukiman	Kegiatan Pemberdayaan Kelurahan	Presentase terselenggaranya kegiatan pemberdayaan kelurahan	Program Pemberdayaan Masyarakat Desa dan Kelruahan	Presentase Terselenggaranya Program Pemberdayaan Masyarakat Desa dan Kelurahan	Kecamatan	Unsur Kewilayahan	7	01	03	2.02	02
									Jumlah Paket pengadaan, pembangunan, pengembangan dan pemeliharaan sarana prasarana pendidikan dan kebudayaan											

PERMENDAGRI 13/RPJMD/RENSTRA/RKPD/RENJA								PERMENDAGRI 90 TAHUN 2019												
KODE				URUSAN	BIDANG URUSAN	PROGRAM/KEGIATAN	INDIKATOR	SUB KEGIATAN	INDIKATOR SUB KEG	KEGIATAN	INDIKATOR KEGIATAN	PROGRAM	INDIKATOR PROGRAM	BIDANG URUSAN	URUSAN	KODE				
									- Jumlah Unit pengadaan, pembangunan, pengembangan dan pemeliharaan sarana prasarana transportasi											
									- Jumlah Unit pengadaan, pembangunan, pengembangan dan pemeliharaan sarana prasarana kesehatan											
2	**07**	**15**			**Pemberdayaan Masyarakat dan Desa**	**Program Peningkatan Keberdayaan Masyarakat Perdesaan**	Tingkat partisipasi RT/ RW yang berperan dalam Kelembagaan Kelurahan														
2	07	15	01			Pemberdayaan Lembaga dan Organisasi Masyarakat Perdesaan	Jumlah Pemberdayaan Lembaga dan Organisasi Masyarakat Perdesaan	Pemberdayaan Masyarakat di Kelurahan	Jumlah pengelolaan kegiatan pelayanan pendidikan dan Kebudayaan	Kegiatan Pemberdayaan Kelurahan	Presentase terselenggaranya kegiatan pemberdayaan kelurahan	Program Pemberdayaan Masyarakat Desa dan Kelruahan	Presentase Terselenggaranya Program Pemberdayaan Masyarakat Desa dan Kelurahan	Kecamatan	Unsur Kewilayahan	7	01	03	2.02	03
									Jumlah pengelolaan kegiatan lembaga kemasyarakatan											
									Jumlah pengelolaan kegiatan ketenteraman, ketertiban umum											
									- Jumlah pengelolaan kegiatan pelayanan kesehatan masyarakat											
									- Jumlah pengelolaan kegiatan pengembangan usaha mikro, Kecil dan Menengah											
									Jumlah Kegiatan penguatan kesiapsiagaan masyarakat dalam menghadapi bencana serta kejadian luar biasa lainnya											
2	**07**	**16**				**Program pengembangan lembaga ekonomi pedesaan**	Prosentase BUMDES yang terbentuk													
2	07	16	05			Fasilitasi permodalan bagi usaha mikro kecil dan menengah di perdesaan	Jumlah KK miskin pelaku UMKM yang terfasilitasi permodalannya	Pemberdayaan Masyarakat di Kelurahan	Jumlah pengelolaan kegiatan pelayanan pendidikan dan Kebudayaan	Kegiatan Pemberdayaan Kelurahan	Presentase terselenggaranya kegiatan pemberdayaan kelurahan	Program Pemberdayaan Masyarakat Desa dan Kelruahan	Presentase Terselenggaranya Program Pemberdayaan Masyarakat Desa dan Kelurahan	Kecamatan	Unsur Kewilayahan	7	01	03	2.02	03
									Jumlah pengelolaan kegiatan lembaga kemasyarakatan											
									Jumlah pengelolaan kegiatan ketenteraman, ketertiban umum											
									- Jumlah pengelolaan kegiatan pelayanan kesehatan masyarakat											
									- Jumlah pengelolaan kegiatan pengembangan usaha mikro, Kecil dan Menengah											
									Jumlah Kegiatan penguatan kesiapsiagaan masyarakat dalam menghadapi bencana serta kejadian luar biasa lainnya											
2	**07**	**19**				**Program peningkatan peran perempuan di perdesaan**	Tingkat partisipasi organisasi perempuan yang berperan dalam pembangunan desa													
2	07	19	03			Pembinaan PKK	Jumlah kegiatan Pembinaan PKK	Pemberdayaan Masyarakat di Kelurahan	Jumlah pengelolaan kegiatan pelayanan pendidikan dan Kebudayaan	Kegiatan Pemberdayaan Kelurahan	Presentase terselenggaranya kegiatan pemberdayaan kelurahan	Program Pemberdayaan Masyarakat Desa dan Kelruahan	Presentase Terselenggaranya Program Pemberdayaan Masyarakat Desa dan Kelurahan	Kecamatan	Unsur Kewilayahan	7	01	03	2.02	03

PERMENDAGRI 13/RPJMD/RENSTRA/RKPD/RENJA								PERMENDAGRI 90 TAHUN 2019												
KODE				URUSAN	BIDANG URUSAN	PROGRAM/KEGIATAN	INDIKATOR	SUB KEGIATAN	INDIKATOR SUB KEG	KEGIATAN	INDIKATOR KEGIATAN	PROGRAM	INDIKATOR PROGRAM	BIDANG URUSAN	URUSAN	KODE				
									Jumlah pengelolaan kegiatan lembaga kemasyarakatan											
									Jumlah pengelolaan kegiatan ketenteraman, ketertiban umum											
									- Jumlah pengelolaan kegiatan pelayanan kesehatan masyarakat											
									- Jumlah pengelolaan kegiatan pengembangan usaha mikro, Kecil dan Menengah											
									Jumlah Kegiatan penguatan kesiapsiagaan masyarakat dalam menghadapi bencana serta kejadian luar biasa lainnya											
2	**13**	**16**			**Kepemudaan dan Olah Raga**	**Program peningkatan peran serta kepemudaan**	Presentase Organisasi Pemuda yang berperan dalam membangun desa													
2	13	16	01			Pembinaan organisasi kepemudaan	Jumlah Pembinaan organisasi kepemudaan	Pemberdayaan Masyarakat di Kelurahan	Jumlah pengelolaan kegiatan pelayanan pendidikan dan Kebudayaan	Kegiatan Pemberdayaan Kelurahan	Presentase terselenggaranya kegiatan pemberdayaan kelurahan	Program Pemberdayaan Masyarakat Desa dan Kelruahan	Presentase Terselenggaranya Program Pemberdayaan Masyarakat Desa dan Kelurahan	Kecamatan	Unsur Kewilayahan	7	01	03	2.02	03
									Jumlah pengelolaan kegiatan lembaga kemasyarakatan											
									Jumlah pengelolaan kegiatan ketenteraman, ketertiban umum											
									- Jumlah pengelolaan kegiatan pelayanan kesehatan masyarakat											
									- Jumlah pengelolaan kegiatan pengembangan usaha mikro, Kecil dan Menengah											
									Jumlah Kegiatan penguatan kesiapsiagaan masyarakat dalam menghadapi bencana serta kejadian luar biasa lainnya											
2	**13**	**21**				**Program Peningkatan Sarana dan Prasarana Olah Raga**	Terfasilitasinya pengembangan olahraga melalui even perlombaan dan olahraga													
2	13	21	02			Peningkatan pembangunan sarana dan prasarana olah raga	Jumlah kegiatan peningkatan sarana dan prasarana olah raga	Pemberdayaan Masyarakat di Kelurahan	Jumlah pengelolaan kegiatan pelayanan pendidikan dan Kebudayaan	Kegiatan Pemberdayaan Kelurahan	Presentase terselenggaranya kegiatan pemberdayaan kelurahan	Program Pemberdayaan Masyarakat Desa dan Kelruahan	Presentase Terselenggaranya Program Pemberdayaan Masyarakat Desa dan Kelurahan	Kecamatan	Unsur Kewilayahan	7	01	03	2.02	03
									Jumlah pengelolaan kegiatan lembaga kemasyarakatan											
									Jumlah pengelolaan kegiatan ketenteraman, ketertiban umum											
									- Jumlah pengelolaan kegiatan pelayanan kesehatan masyarakat											
									- Jumlah pengelolaan kegiatan pengembangan usaha mikro, Kecil dan Menengah											
									Jumlah Kegiatan penguatan kesiapsiagaan masyarakat dalam menghadapi bencana serta kejadian luar biasa lainnya											

PERMENDAGRI 13/RPJMD/RENSTRA/RKPD/RENJA								PERMENDAGRI 90 TAHUN 2019													
KODE				URUSAN	BIDANG URUSAN	PROGRAM/KEGIATAN	INDIKATOR	SUB KEGIATAN	INDIKATOR SUB KEG	KEGIATAN	INDIKATOR KEGIATAN	PROGRAM	INDIKATOR PROGRAM	BIDANG URUSAN	URUSAN	KODE					
4	**01**	**21**		**Fungsi Penunjang Urusan Pemerintahan**	**Perencanaan Pembangunan**	**Program perencanaan pembangunan daerah**	Tersedianya dokumen operasional kebijakan perencanaan pembangunan daerah														
4	01	21	17			Penyelenggaraan Musrenbangdes	Jumlah proses Pelaksanaan Penyelenggaraan Musrenbangdes	Peningkatan partisipasi masyarakat dalam forum musyawarah perencanaan pembangunan di kelurahan	Jumlah kegiatan musrenbangkel	Kegiatan Pemberdayaan Kelurahan	Presentase terselenggaranya kegiatan pemberdayaan kelurahan	Program Pemberdayaan Masyarakat Desa dan Kelruahan	Presentase Terselenggaranya Program Pemberdayaan Masyarakat Desa dan Kelurahan	Kecamatan	Unsur Kewilayahan	7	01	03	2.02	01
4	**02**	**06**			**Keuangan**	**Program peningkatan pengembangan sistem pelaporan capaian kinerja dan keuangan**	Tercapainya nilai EKPPD														
4	02	06	01			Penyusunan laporan capaian kinerja dan ikhtisar realisasi kinerja SKPD	Jumlah Dokumen Laporan Capaian														
5	**01**	**01**		**Program Pendukung Operasional SKPD**	**Program Pendukung Operasional SKPD**	**Program Pelayanan Administrasi Perkantoran**															
5	**01**	**01**	**01**	**Program Pendukung Operasional SKPD**	**Program Pendukung Operasional SKPD**	Penyediaan jasa surat menyurat	Tersedianya jasa surat menyurat (dokumen)	Penyediaan Jasa Surat Menyurat	Jumlah paket penyediaan jasa surat menyurat	Administrasi Umum	Prosentase pemenuhan kebutuhan administrasi umum	Program Penunjang Urusan Pemerintahan Daerah	Meningkatkan kebutuhan Sarana Pelayanan Administrasi Perkantoran	XX	X	X	XX	01	2.03	01
													Bertambahnya sarana dan prasarana aparatur yang memadai							
													Tersedianya dokumen perencanaan dan evaluasi pelaksanaan pembangunan Perangkat daerah							
5	**01**	**01**	**02**	**Program Pendukung Operasional SKPD**	**Program Pendukung Operasional SKPD**	Penyediaan jasa komunikasi, sumber daya air dan listrik	Tersedianya jasa komunikasi, sumber daya air dan listrik (bulan)	Penyediaan Jasa Komunikasi, Sumber Daya Air dan Listrik	Jumlah Paket Penyediaan Jasa Komunikasi, Sumber Daya Air dan Listrik	Administrasi Umum	Prosentase pemenuhan kebutuhan administrasi umum	Program Penunjang Urusan Pemerintahan Daerah	Meningkatkan kebutuhan Sarana Pelayanan Administrasi Perkantoran	XX	X	X	XX	01	2.03	02
													Bertambahnya sarana dan prasarana aparatur yang memadai							
													Tersedianya dokumen perencanaan dan evaluasi pelaksanaan pembangunan Perangkat daerah							
5	**01**	**01**	**06**	**Program Pendukung Operasional SKPD**	**Program Pendukung Operasional SKPD**	Penyediaan jasa pemeliharaan dan perizinan kendaraan dinas/operasional	Tersedianya jasa pemeliharaan dan perizinan kendaraan dinas/operasional (unit)	Penyediaan Jasa Pemeliharaan dan Perizinan Kendaraan Dinas/Operasional	Jumlah Paket Penyediaan Jasa Pemeliharaan dan Perizinan Kendaraan Dinas/Operasional	Administrasi Umum	Prosentase pemenuhan kebutuhan administrasi umum	Program Penunjang Urusan Pemerintahan Daerah	Meningkatkan kebutuhan Sarana Pelayanan Administrasi Perkantoran	XX	X	X	XX	01	2.03	06
													Bertambahnya sarana dan prasarana aparatur yang memadai							

PERMENDAGRI 13/RPJMD/RENSTRA/RKPD/RENJA								PERMENDAGRI 90 TAHUN 2019												
KODE				URUSAN	BIDANG URUSAN	PROGRAM/KEGIATAN	INDIKATOR	SUB KEGIATAN	INDIKATOR SUB KEG	KEGIATAN	INDIKATOR KEGIATAN	PROGRAM	INDIKATOR PROGRAM	BIDANG URUSAN	URUSAN	KODE				
													Tersedianya dokumen perencanaan dan evaluasi pelaksanaan pembangunan Perangkat daerah								
5	01	01	07	**Program Pendukung Operasional SKPD**	**Program Pendukung Operasional SKPD**	Penyediaan Jasa Administrasi Keuangan	Tersedianya jasa administrasi perkantoran (orang)	Penyediaan Jasa Administrasi Keuangan	Jumlah Orang Pengelola Administrasi Keuangan	Administrasi Umum	Prosentase pemenuhan kebutuhan administrasi umum	Program Penunjang Urusan Pemerintahan Daerah	Meningkatkan kebutuhan Sarana Pelayanan Administrasi Perkantoran	XX	X	X	XX	01	2.03	07
													Bertambahnya sarana dan prasarana aparatur yang memadai							
													Tersedianya dokumen perencanaan dan evaluasi pelaksanaan pembangunan Perangkat daerah							
5	01	01	08	**Program Pendukung Operasional SKPD**	**Program Pendukung Operasional SKPD**	Penyediaan jasa kebersihan kantor	Tersedianya jasa kebersihan kantor (paket)	Penyediaan Jasa Kebersihan Kantor	**Jumlah Petugas Kebersihan Kantor**	Administrasi Umum	Prosentase pemenuhan kebutuhan administrasi umum	Program Penunjang Urusan Pemerintahan Daerah	Meningkatkan kebutuhan Sarana Pelayanan Administrasi Perkantoran	XX	X	X	XX	01	2.03	08
									Jumlah Paket Penyediaan Jasa Kebersihan Kantor				Bertambahnya sarana dan prasarana aparatur yang memadai							
													Tersedianya dokumen perencanaan dan evaluasi pelaksanaan pembangunan Perangkat daerah							
5	01	01	09	**Program Pendukung Operasional SKPD**	**Program Pendukung Operasional SKPD**	Penyediaan jasa perbaikan peralatan kerja	Tersedianya jasa peralatan kerja (paket)	Penyediaan Jasa Perbaikan Peralatan Kerja	Jumlah Paket Penyediaan Jasa Perbaikan Peralatan Kerja	Administrasi Umum	Prosentase pemenuhan kebutuhan administrasi umum	Program Penunjang Urusan Pemerintahan Daerah	Meningkatkan kebutuhan Sarana Pelayanan Administrasi Perkantoran	XX	X	X	XX	01	2.03	09
													Bertambahnya sarana dan prasarana aparatur yang memadai							
													Tersedianya dokumen perencanaan dan evaluasi pelaksanaan pembangunan Perangkat daerah							
5	01	01	10	**Program Pendukung Operasional SKPD**	**Program Pendukung Operasional SKPD**	Penyediaan alat tulis kantor	Tersedianya alat tulis kantor (Paket)	Penyediaan Alat Tulis Kantor	Jumlah Paket Penyediaan Alat Tulis Kantor	Administrasi Umum	Prosentase pemenuhan kebutuhan administrasi umum	Program Penunjang Urusan Pemerintahan Daerah	Meningkatkan kebutuhan Sarana Pelayanan Administrasi Perkantoran	XX	X	X	XX	01	2.03	10
													Bertambahnya sarana dan prasarana aparatur yang memadai							
													Tersedianya dokumen perencanaan dan evaluasi pelaksanaan pembangunan Perangkat daerah							

PERMENDAGRI 13/RPJMD/RENSTRA/RKPD/RENJA								PERMENDAGRI 90 TAHUN 2019												
KODE				URUSAN	BIDANG URUSAN	PROGRAM/KEGIATAN	INDIKATOR	SUB KEGIATAN	INDIKATOR SUB KEG	KEGIATAN	INDIKATOR KEGIATAN	PROGRAM	INDIKATOR PROGRAM	BIDANG URUSAN	URUSAN	KODE				
5	**01**	**01**	**11**	**Program Pendukung Operasional SKPD**	**Program Pendukung Operasional SKPD**	Penyediaan barang cetakan dan penggandaan	Tersedianya barang cetakan dan penggandaan (paket)	Penyediaan Barang Cetakan dan Penggandaan	Jumlah Paket Penyediaan Barang Cetak dan Penggandaan	Administrasi Umum	Prosentase pemenuhan kebutuhan administrasi umum	Program Penunjang Urusan Pemerintahan Daerah	Meningkatkan kebutuhan Sarana Pelayanan Administrasi Perkantoran	XX	X	X	XX	01	2.03	11
													Bertambahnya sarana dan prasarana aparatur yang memadai							
													Tersedianya dokumen perencanaan dan evaluasi pelaksanaan pembangunan Perangkat daerah							
5	**01**	**01**	**12**	**Program Pendukung Operasional SKPD**	**Program Pendukung Operasional SKPD**	Penyediaan komponen instalasi listrik/penerangan bangunan kantor	Tersedianya komponen instalasi listrik/penerangan banguunan kantor (paket)	Penyediaan Komponen Instalasi Listrik/Penerangan Bangunan Kantor	Jumlah Paket Penyediaan Komponen Instalasi Listrik/Penerangan Bangunan Kantor	Administrasi Umum	Prosentase pemenuhan kebutuhan administrasi umum	Program Penunjang Urusan Pemerintahan Daerah	Meningkatkan kebutuhan Sarana Pelayanan Administrasi Perkantoran	XX	X	X	XX	01	2.03	12
													Bertambahnya sarana dan prasarana aparatur yang memadai							
													Tersedianya dokumen perencanaan dan evaluasi pelaksanaan pembangunan Perangkat daerah							
5	**01**	**01**	**15**	**Program Pendukung Operasional SKPD**	**Program Pendukung Operasional SKPD**	Penyediaan bahan bacaan dan peraturan perundang-undangan	Tersedianya bahan bacaan dan perundangan-undangan (bulan)	Penyediaan Bahan Bacaan dan Peraturan Perundang-Undangan	Jumlah Jenis Bahan Bacaan dan Peraturan Perundang-undangan	Administrasi Umum	Prosentase pemenuhan kebutuhan administrasi umum	Program Penunjang Urusan Pemerintahan Daerah	Meningkatkan kebutuhan Sarana Pelayanan Administrasi Perkantoran	XX	X	X	XX	01	2.03	15
													Bertambahnya sarana dan prasarana aparatur yang memadai							
													Tersedianya dokumen perencanaan dan evaluasi pelaksanaan pembangunan Perangkat daerah							
5	**01**	**01**	**17**	**Program Pendukung Operasional SKPD**	**Program Pendukung Operasional SKPD**	Penyediaan makanan dan minuman	Tersedianya makanan dan minuman (bulan)	Penyediaan Makanan dan Minuman	Jumlah Paket Penyediaan Makanan dan Minuman	Administrasi Umum	Prosentase pemenuhan kebutuhan administrasi umum	Program Penunjang Urusan Pemerintahan Daerah	Meningkatkan kebutuhan Sarana Pelayanan Administrasi Perkantoran	XX	X	X	XX	01	2.03	17
													Bertambahnya sarana dan prasarana aparatur yang memadai							
													Tersedianya dokumen perencanaan dan evaluasi pelaksanaan pembangunan Perangkat daerah							
5	**01**	**01**	**18**	**Program Pendukung Operasional SKPD**	**Program Pendukung Operasional SKPD**	Rapat-rapat koordinasi dan konsultasi ke luar daerah	Terlaksananya rapat-rapat koordinasi dan konsultasi ke luar daerah (bulan)	Rapat-Rapat Koordinasi dan Konsultasi Ke Luar Daerah	Jumlah Paket Rapat-rapat Koordiasi Luar Daerah	Administrasi Umum	Prosentase pemenuhan kebutuhan administrasi umum	Program Penunjang Urusan Pemerintahan Daerah	Meningkatkan kebutuhan Sarana Pelayanan Administrasi Perkantoran	XX	X	X	XX	01	2.03	18
													Bertambahnya sarana dan prasarana aparatur yang memadai							

PERMENDAGRI 13/RPJMD/RENSTRA/RKPD/RENJA								PERMENDAGRI 90 TAHUN 2019											
KODE				URUSAN	BIDANG URUSAN	PROGRAM/KEGIATAN	INDIKATOR	SUB KEGIATAN	INDIKATOR SUB KEG	KEGIATAN	INDIKATOR KEGIATAN	PROGRAM	INDIKATOR PROGRAM	BIDANG URUSAN	URUSAN	KODE				
													Tersedianya dokumen perencanaan dan evaluasi pelaksanaan pembangunan Perangkat daerah							
5	01	01	20	**Program Pendukung Operasional SKPD**	**Program Pendukung Operasional SKPD**	Rapat-Rapat Koordinasi dan Konsultasi Dalam Daerah	Terlaksananya rapat-rapat koordinasi dan konsultasi dalam daerah (bulan)													
						Program Peningkatan Sarana dan Prasarana Aparatur														
5	01	02	07	**Program Pendukung Operasional SKPD**	**Program Pendukung Operasional SKPD**	Pengadaan Perlengkapan Gedung Kantor	Jumlah perlengkapan gedung kantor yang diadakan	Pengadaan Perlengkapan Gedung Kantor	Jumlah unit pengadaan penyediaan perlengkapan gedung kantor	Administrasi Umum	Prosentase pemenuhan kebutuhan administrasi umum	Program Penunjang Urusan Pemerintahan Daerah	Meningkatkan kebutuhan Sarana Pelayanan Administrasi Perkantoran	XX	X	X	XX	01	2.03	22
													Bertambahnya sarana dan prasarana aparatur yang memadai							
													Tersedianya dokumen perencanaan dan evaluasi pelaksanaan pembangunan Perangkat daerah							
5	01	02	10	**Program Pendukung Operasional SKPD**	**Program Pendukung Operasional SKPD**	Pengadaan mebeleur	Tersedianya mebeleur kantor (unit)													
5	01	02	21	**Program Pendukung Operasional SKPD**	**Program Pendukung Operasional SKPD**	Pemeliharaan rutin/berkala rumah dinas	Jumlah Rumah Dinas yang terpelihara													
								Pemeliharaan Rutin/Berkala Rumah Dinas	Jumlah Unit Pemeliharaan Rutin/Berkala Rumah Dinas	Administrasi Umum	Prosentase pemenuhan kebutuhan administrasi umum	Program Penunjang Urusan Pemerintahan Daerah	Meningkatkan kebutuhan Sarana Pelayanan Administrasi Perkantoran	XX	X	X	XX	01	2.03	27
													Bertambahnya sarana dan prasarana aparatur yang memadai							
													Tersedianya dokumen perencanaan dan evaluasi pelaksanaan pembangunan Perangkat daerah							
5	01	02	22	**Program Pendukung Operasional SKPD**	**Program Pendukung Operasional SKPD**	Pemeliharaan rutin/berkala gedung kantor	Jumlah perlengkapan gedung kantor yang terpelihara	Pemeliharaan Rutin/Berkala Gedung Kantor		Administrasi Umum	Prosentase pemenuhan kebutuhan administrasi umum	Program Penunjang Urusan Pemerintahan Daerah	Meningkatkan kebutuhan Sarana Pelayanan Administrasi Perkantoran	XX	X	X	XX	01	2.03	28
													Bertambahnya sarana dan prasarana aparatur yang memadai							
													Tersedianya dokumen perencanaan dan evaluasi pelaksanaan pembangunan Perangkat daerah							
4	01	15		**Fungsi Penunjang Urusan Pemerintahan**	**Perencanaan Pembangunan**	**Program Pengembangan Data/Informasi**		**Perencanaan dan Evaluasi Kinerja Perangkat Daerah**												

PERMENDAGRI 13/RPJMD/RENSTRA/RKPD/RENJA							PERMENDAGRI 90 TAHUN 2019													
KODE				URUSAN	BIDANG URUSAN	PROGRAM/KEGIATAN	INDIKATOR	SUB KEGIATAN	INDIKATOR SUB KEG	KEGIATAN	INDIKATOR KEGIATAN	PROGRAM	INDIKATOR PROGRAM	BIDANG URUSAN	URUSAN	KODE				
4	**01**	**15**	**02**	**Urusan Wajib Bukan Pelayanan Dasar**	**Statistik**	Penyusunan dan pengumpulan data/informasi kebutuhan penyusunan dokumen perencanaan		Penyusunan Renstra dan Renja Perangkat Daerah	Jumlah dokumen perencanaan yang disusun (Renstra, Renja, RKA, DPA, RKAP, DPPA)	Perencanaan dan Evaluasi Kinerja Perangkat Daerah	**Tersedianya dokumen perencanaan dan evaluasi pembangunan pada perangkat daerah**	Program Penunjang Urusan Pemerintahan Daerah	Meningkatkan kebutuhan Sarana Pelayanan Administrasi Perkantoran	XX	X	X	XX	01	2.01	01
													Bertambahnya sarana dan prasarana aparatur yang memadai							
													Tersedianya dokumen perencanaan dan evaluasi pelaksanaan pembangunan Perangkat daerah							
4	**01**	**15**	**05**	**Urusan Wajib Bukan Pelayanan Dasar**	**Statistik**	Penyusunan database dan Profil Desa/Kcamatan	Tersedianya database dan Profil Desa/Kecamatan													
								Penyusunan Laporan Capaian Kinerja dan Ikhtisar Realisasi Kinerja SKPD	Jumlah dokumen evaluasi kinerja yang disusun (LPPD, Laporan Tahunan, Laporan Fungsional	Perencanaan dan Evaluasi Kinerja Perangkat Daerah	**Tersedianya dokumen perencanaan dan evaluasi pembangunan pada perangkat daerah**	Program Penunjang Urusan Pemerintahan Daerah	Meningkatkan kebutuhan Sarana Pelayanan Administrasi Perkantoran	XX	X	X	XX	01	2.01	02
													Bertambahnya sarana dan prasarana aparatur yang memadai							
													Tersedianya dokumen perencanaan dan evaluasi pelaksanaan pembangunan Perangkat daerah							
								Administrasi Keuangan												
						Untuk Pembayaran Gaji K2 pengalihan dari kegiatan Penunjang Administrasi Perkantoran		Penyediaan Administrasi Pelaksanaan Tugas ASN	Jumlah Paket Penyediaan Administrasi Pelaksanaan Tugas ASN	**Administrasi Keuangan**	**Jumlah ASN yang mendapatkan gaji dan tunjangan**	Program Penunjang Urusan Pemerintahan Daerah	Meningkatkan kebutuhan Sarana Pelayanan Administrasi Perkantoran	XX	X	X	XX	01	2.02	02
													Bertambahnya sarana dan prasarana aparatur yang memadai							
				KELURAHAN TAMANWINANGUN																
1	**01**	**15**		**Wajib Pelayanan Dasar**	**Pendidikan**	**Program Pendidikan Anak Usia Dini**	Tersedianya sarpras pendukung PAUD di Kelurahan													
1	01	15	23			Pemeliharaan rutin/berkala bangunan sekolah	Jumlah paket pembangunan sarpras gedung PAUD yang terselenggara	Pembangunan Sarana dan Prasarana Kelurahan	Jumlah unit pengadaan, pembangunan, pengembangan dan pemeliharaan sarana dan prasarana lingkungan permukiman	Kegiatan Pemberdayaan Kelurahan	Presentase terselenggaranya kegiatan pemberdayaan kelurahan	Program Pemberdayaan Masyarakat Desa dan Kelruahan	Presentase Terselenggaranya Program Pemberdayaan Masyarakat Desa dan Kelurahan	Kecamatan	Unsur Kewilayahan	7	01	03	2.02	02
									Jumlah Paket pengadaan, pembangunan, pengembangan dan pemeliharaan sarana prasarana pendidikan dan kebudayaan											
									- Jumlah Unit pengadaan, pembangunan, pengembangan dan pemeliharaan sarana prasarana transportasi											

PERMENDAGRI 13/RPJMD/RENSTRA/RKPD/RENJA								PERMENDAGRI 90 TAHUN 2019												
KODE				URUSAN	BIDANG URUSAN	PROGRAM/KEGIATAN	INDIKATOR	SUB KEGIATAN	INDIKATOR SUB KEG	KEGIATAN	INDIKATOR KEGIATAN	PROGRAM	INDIKATOR PROGRAM	BIDANG URUSAN	URUSAN	KODE				
									- Jumlah Unit pengadaan, pembangunan, pengembangan dan pemeliharaan sarana prasarana kesehatan											
1	**02**	**16**			**Kesehatan**	**Program Upaya Kesehatan Masyarakat**	Terfasilitasinya Upaya Kesehatan Masyarakat													
1	02	16	05			Perbaikan gizi masyarakat	Jumlah Kegiatan pos posyandu yang perlu peningkatan gizi - 10 posyandu	Pemberdayaan Masyarakat di Kelurahan	Jumlah pengelolaan kegiatan pelayanan pendidikan dan Kebudayaan	Kegiatan Pemberdayaan Kelurahan	Presentase terselenggaranya kegiatan pemberdayaan kelurahan	Program Pemberdayaan Masyarakat Desa dan Kelruahan	Presentase Terselenggaranya Program Pemberdayaan Masyarakat Desa dan Kelurahan	Kecamatan	Unsur Kewilayahan	7	01	03	2.02	03
									Jumlah pengelolaan kegiatan lembaga kemasyarakatan											
									Jumlah pengelolaan kegiatan ketenteraman, ketertiban umum											
									- Jumlah pengelolaan kegiatan pelayanan kesehatan masyarakat											
									- Jumlah pengelolaan kegiatan pengembangan usaha mikro, Kecil dan Menengah											
									Jumlah Kegiatan penguatan kesiapsiagaan masyarakat dalam menghadapi bencana serta kejadian luar biasa lainnya											
1	02	16	09			Peningkatan kesehatan masyarakat	gkungan dan kader yang terfasilitasi	Pemberdayaan Masyarakat di Kelurahan	Jumlah pengelolaan kegiatan pelayanan pendidikan dan Kebudayaan	Kegiatan Pemberdayaan Kelurahan	Presentase terselenggaranya kegiatan pemberdayaan kelurahan	Program Pemberdayaan Masyarakat Desa dan Kelruahan	Presentase Terselenggaranya Program Pemberdayaan Masyarakat Desa dan Kelurahan	Kecamatan	Unsur Kewilayahan	7	01	03	2.02	03
									Jumlah pengelolaan kegiatan lembaga kemasyarakatan											
									Jumlah pengelolaan kegiatan ketenteraman, ketertiban umum											
									- Jumlah pengelolaan kegiatan pelayanan kesehatan masyarakat											
									- Jumlah pengelolaan kegiatan pengembangan usaha mikro, Kecil dan Menengah											
									Jumlah Kegiatan penguatan kesiapsiagaan masyarakat dalam menghadapi bencana serta kejadian luar biasa lainnya											
1	**02**	**21**				**Program Pengembangan Lingkungan Sehat**	Tercapainya Kelurahan Pelaksana STBM													
1	02	21	05			Pelayanan Penyehatan Lingkungan	Jumlah bulan pelaksanaan pelayanan penyehatan lingkungan	Pembangunan Sarana dan Prasarana Kelurahan	Jumlah unit pengadaan, pembangunan, pengembangan dan pemeliharaan sarana dan prasarana lingkungan permukiman	Kegiatan Pemberdayaan Kelurahan	Presentase terselenggaranya kegiatan pemberdayaan kelurahan	Program Pemberdayaan Masyarakat Desa dan Kelruahan	Presentase Terselenggaranya Program Pemberdayaan Masyarakat Desa dan Kelurahan	Kecamatan	Unsur Kewilayahan	7	01	03	2.02	02

PERMENDAGRI 13/RPJMD/RENSTRA/RKPD/RENJA								PERMENDAGRI 90 TAHUN 2019												
KODE				URUSAN	BIDANG URUSAN	PROGRAM/KEGIATAN	INDIKATOR	SUB KEGIATAN	INDIKATOR SUB KEG	KEGIATAN	INDIKATOR KEGIATAN	PROGRAM	INDIKATOR PROGRAM	BIDANG URUSAN	URUSAN	KODE				
									Jumlah Paket pengadaan, pembangunan, pengembangan dan pemeliharaan sarana prasarana pendidikan dan kebudayaan										
									- Jumlah Unit pengadaan, pembangunan, pengembangan dan pemeliharaan sarana prasarana transportasi										
									- Jumlah Unit pengadaan, pembangunan, pengembangan dan pemeliharaan sarana prasarana kesehatan										
1	**03**	**30**			**Pekerjaan Umum dan Penataan Ruang**	**Program pembangunan infrastruktur perdesaan**	Terpeliharanya fasilitas pelayanan publik di tingkat kelurahan													
1	03	30	14			Pemeliharaan prasarana dan fasilitas umum pelayanan publik	Jumlah Paket Pemeliharaan Prasarana dan Fasilitas Umum Pelayanan Publik	Pembangunan Sarana dan Prasarana Kelurahan	Jumlah unit pengadaan, pembangunan, pengembangan dan pemeliharaan sarana dan prasarana lingkungan permukiman	Kegiatan Pemberdayaan Kelurahan	Presentase terselenggaranya kegiatan pemberdayaan kelurahan	Program Pemberdayaan Masyarakat Desa dan Kelruahan	Presentase Terselenggaranya Program Pemberdayaan Masyarakat Desa dan Kelurahan	Kecamatan	Unsur Kewilayahan	7	01	03	2.02	02
									Jumlah Paket pengadaan, pembangunan, pengembangan dan pemeliharaan sarana prasarana pendidikan dan kebudayaan										
									- Jumlah Unit pengadaan, pembangunan, pengembangan dan pemeliharaan sarana prasarana transportasi										
									- Jumlah Unit pengadaan, pembangunan, pengembangan dan pemeliharaan sarana prasarana kesehatan										
1	**04**	**15**			**Perumahan Rakyat dan Kawasan Permukiman**	**Program Pengembangan Perumahan**	Jumlah RTLH Yang Tertangani Oleh Kelurahan													
1	04	15	06			Fasilitasi dan stimulasi pembangunan perumahan masyarakat kurang mampu	Jumlah RTLH yang tertangani	Pembangunan Sarana dan Prasarana Kelurahan	Jumlah unit pengadaan, pembangunan, pengembangan dan pemeliharaan sarana dan prasarana lingkungan permukiman	Kegiatan Pemberdayaan Kelurahan	Presentase terselenggaranya kegiatan pemberdayaan kelurahan	Program Pemberdayaan Masyarakat Desa dan Kelruahan	Presentase Terselenggaranya Program Pemberdayaan Masyarakat Desa dan Kelurahan	Kecamatan	Unsur Kewilayahan	7	01	03	2.02	02
									Jumlah Paket pengadaan, pembangunan, pengembangan dan pemeliharaan sarana prasarana pendidikan dan kebudayaan										
									- Jumlah Unit pengadaan, pembangunan, pengembangan dan pemeliharaan sarana prasarana transportasi										

PERMENDAGRI 13/RPJMD/RENSTRA/RKPD/RENJA								PERMENDAGRI 90 TAHUN 2019												
KODE				URUSAN	BIDANG URUSAN	PROGRAM/KEGIATAN	INDIKATOR	SUB KEGIATAN	INDIKATOR SUB KEG	KEGIATAN	INDIKATOR KEGIATAN	PROGRAM	INDIKATOR PROGRAM	BIDANG URUSAN	URUSAN	KODE				
									- Jumlah Unit pengadaan, pembangunan, pengembangan dan pemeliharaan sarana prasarana kesehatan											
1	**05**	**15**			**Ketenteraman, Ketertiban Umum dan Perlindungan Masyarakat**	**Program peningkatan keamanan dan kenyamanan lingkungan**	Tingkat partisipasi petugas Linmas dalam pengendalian keamanan; Terfasilitasinya upaya pemantauan keamanan dan kenyamanan lingkungan;														
1	05	15	03			Pelatihan pengendalian keamanan dan kenyamanan lingkungan	JJumlah peserta pelatihan pengendalian keamanan dan keyamanan lingkungan	Pemberdayaan Masyarakat di Kelurahan	Jumlah pengelolaan kegiatan pelayanan pendidikan dan Kebudayaan	Kegiatan Pemberdayaan Kelurahan	Presentase terselenggaranya kegiatan pemberdayaan kelurahan	Program Pemberdayaan Masyarakat Desa dan Kelruahan	Presentase Terselenggaranya Program Pemberdayaan Masyarakat Desa dan Kelurahan	Kecamatan	Unsur Kewilayahan	7	01	03	2.02	03
									Jumlah pengelolaan kegiatan lembaga kemasyarakatan											
									Jumlah pengelolaan kegiatan ketenteraman, ketertiban umum											
									- Jumlah pengelolaan kegiatan pelayanan kesehatan masyarakat											
									- Jumlah pengelolaan kegiatan pengembangan usaha mikro, Kecil dan Menengah											
									Jumlah Kegiatan penguatan kesiapsiagaan masyarakat dalam menghadapi bencana serta kejadian luar biasa lainnya											
1	**05**	**17**				**Program pengembangan wawasan kebangsaan**	Tercapainya penyelenggaraan peringatan hari jadi kabupaten kebumen; TTerfasilitasinya kegiatan2 HUT RI														
1	05	17	03			Peningkatan kesadaran masyarakat akan nilai-nilai luhur budaya bangsa	Jumlah kegiatan dalam rangka Peringatan HUT RI	Pemberdayaan Masyarakat di Kelurahan	Jumlah pengelolaan kegiatan pelayanan pendidikan dan Kebudayaan	Kegiatan Pemberdayaan Kelurahan	Presentase terselenggaranya kegiatan pemberdayaan kelurahan	Program Pemberdayaan Masyarakat Desa dan Kelruahan	Presentase Terselenggaranya Program Pemberdayaan Masyarakat Desa dan Kelurahan	Kecamatan	Unsur Kewilayahan	7	01	03	2.02	03
									Jumlah pengelolaan kegiatan lembaga kemasyarakatan											
									Jumlah pengelolaan kegiatan ketenteraman, ketertiban umum											
									- Jumlah pengelolaan kegiatan pelayanan kesehatan masyarakat											
									- Jumlah pengelolaan kegiatan pengembangan usaha mikro, Kecil dan Menengah											
									Jumlah Kegiatan penguatan kesiapsiagaan masyarakat dalam menghadapi bencana serta kejadian luar biasa lainnya											
1	**06**	**16**			**Sosial**	**Program Pelayanan dan Rehabilitasi Masalah Sosial**	Terfasilitasinya kegiatan TKP2KDes														
1	06	16	17			Fasilitasi TKP2KDes/Kel	Jumlah Pendataan Penduduk Miskin di Wilayah Kelurahan Panjer	Pemberdayaan Masyarakat di Kelurahan	Jumlah pengelolaan kegiatan pelayanan pendidikan dan Kebudayaan	Kegiatan Pemberdayaan Kelurahan	Presentase terselenggaranya kegiatan pemberdayaan kelurahan	Program Pemberdayaan Masyarakat Desa dan Kelruahan	Presentase Terselenggaranya Program Pemberdayaan Masyarakat Desa dan Kelurahan	Kecamatan	Unsur Kewilayahan	7	01	03	2.02	03

PERMENDAGRI 13/RPJMD/RENSTRA/RKPD/RENJA								PERMENDAGRI 90 TAHUN 2019												
KODE				URUSAN	BIDANG URUSAN	PROGRAM/KEGIATAN	INDIKATOR	SUB KEGIATAN	INDIKATOR SUB KEG	KEGIATAN	INDIKATOR KEGIATAN	PROGRAM	INDIKATOR PROGRAM	BIDANG URUSAN	URUSAN	KODE				
									Jumlah pengelolaan kegiatan lembaga kemasyarakatan											
									Jumlah pengelolaan kegiatan ketenteraman, ketertiban umum											
									- Jumlah pengelolaan kegiatan pelayanan kesehatan masyarakat											
									- Jumlah pengelolaan kegiatan pengembangan usaha mikro, Kecil dan Menengah											
									Jumlah Kegiatan penguatan kesiapsiagaan masyarakat dalam menghadapi bencana serta kejadian luar biasa lainnya											
2	**05**	**15**		**Wajib Bukan Pelayanan Dasar**	**Lingkungan Hidup**	**Program Pengembangan Kinerja Pengelolaan Persampahan**	Prosentase Penanganan Sampah di tingkat desa/kelurahan													
2	05	15	02			Penyediaan prasarana dan sarana pengelolaaan persampahan	Jumlah Petugas Pengelola Sarana dan Prasarana Persampahan	Pembangunan Sarana dan Prasarana Kelurahan	Jumlah unit pengadaan, pembangunan, pengembangan dan pemeliharaan sarana dan prasarana lingkungan permukiman	Kegiatan Pemberdayaan Kelurahan	Presentase terselenggaranya kegiatan pemberdayaan kelurahan	Program Pemberdayaan Masyarakat Desa dan Kelruahan	Presentase Terselenggaranya Program Pemberdayaan Masyarakat Desa dan Kelurahan	Kecamatan	Unsur Kewilayahan	7	01	03	2.02	02
							Jumlah kegiatan pemeliharaan sarana dan prasarana pengelolaan persampahan		Jumlah Paket pengadaan, pembangunan, pengembangan dan pemeliharaan sarana prasarana pendidikan dan kebudayaan											
									- Jumlah Unit pengadaan, pembangunan, pengembangan dan pemeliharaan sarana prasarana transportasi											
									- Jumlah Unit pengadaan, pembangunan, pengembangan dan pemeliharaan sarana prasarana kesehatan											
2	**07**	**15**			**Pemberdayaan Masyarakat dan Desa**	**Program Peningkatan Keberdayaan Masyarakat Perdesaan**	Tingkat partisipasi RT/ RW yang berperan dalam Kelembagaan Kelurahan														
2	07	15	01			Pemberdayaan Lembaga dan Organisasi Masyarakat Perdesaan	Jumlah Pemberdayaan Lembaga dan Organisasi Masyarakat Perdesaan	Pemberdayaan Masyarakat di Kelurahan	Jumlah pengelolaan kegiatan pelayanan pendidikan dan Kebudayaan	Kegiatan Pemberdayaan Kelurahan	Presentase terselenggaranya kegiatan pemberdayaan kelurahan	Program Pemberdayaan Masyarakat Desa dan Kelruahan	Presentase Terselenggaranya Program Pemberdayaan Masyarakat Desa dan Kelurahan	Kecamatan	Unsur Kewilayahan	7	01	03	2.02	03
									Jumlah pengelolaan kegiatan lembaga kemasyarakatan											
									Jumlah pengelolaan kegiatan ketenteraman, ketertiban umum											
									- Jumlah pengelolaan kegiatan pelayanan kesehatan masyarakat											
									- Jumlah pengelolaan kegiatan pengembangan usaha mikro, Kecil dan Menengah											

PERMENDAGRI 13/RPJMD/RENSTRA/RKPD/RENJA								PERMENDAGRI 90 TAHUN 2019												
KODE				URUSAN	BIDANG URUSAN	PROGRAM/KEGIATAN	INDIKATOR	SUB KEGIATAN	INDIKATOR SUB KEG	KEGIATAN	INDIKATOR KEGIATAN	PROGRAM	INDIKATOR PROGRAM	BIDANG URUSAN	URUSAN	KODE				
									Jumlah Kegiatan penguatan kesiapsiagaan masyarakat dalam menghadapi bencana serta kejadian luar biasa lainnya										
2	**07**	**19**				**Program peningkatan peran perempuan di perdesaan**	Tingkat partisipasi organisasi perempuan yang berperan dalam pembangunan desa													
2	07	19	03			Pembinaan PKK	Jumlah kegiatan Pembinaan PKK	Pemberdayaan Masyarakat di Kelurahan	Jumlah pengelolaan kegiatan pelayanan pendidikan dan Kebudayaan	Kegiatan Pemberdayaan Kelurahan	Presentase terselenggaranya kegiatan pemberdayaan kelurahan	Program Pemberdayaan Masyarakat Desa dan Kelruahan	Presentase Terselenggaranya Program Pemberdayaan Masyarakat Desa dan Kelurahan	Kecamatan	Unsur Kewilayahan	7	01	03	2.02	03
									Jumlah pengelolaan kegiatan lembaga kemasyarakatan											
									Jumlah pengelolaan kegiatan ketenteraman, ketertiban umum											
									- Jumlah pengelolaan kegiatan pelayanan kesehatan masyarakat											
									- Jumlah pengelolaan kegiatan pengembangan usaha mikro, Kecil dan Menengah											
									Jumlah Kegiatan penguatan kesiapsiagaan masyarakat dalam menghadapi bencana serta kejadian luar biasa lainnya											
2	**13**	**16**			**Kepemudaan dan Olah Raga**	**Program peningkatan peran serta kepemudaan**	Presentase Organisasi Pemuda yang berperan dalam membangun desa													
2	13	16	01			Pembinaan organisasi kepemudaan	Jumlah Pembinaan organisasi kepemudaan	Pemberdayaan Masyarakat di Kelurahan	Jumlah pengelolaan kegiatan pelayanan pendidikan dan Kebudayaan	Kegiatan Pemberdayaan Kelurahan	Presentase terselenggaranya kegiatan pemberdayaan kelurahan	Program Pemberdayaan Masyarakat Desa dan Kelruahan	Presentase Terselenggaranya Program Pemberdayaan Masyarakat Desa dan Kelurahan	Kecamatan	Unsur Kewilayahan	7	01	03	2.02	03
									Jumlah pengelolaan kegiatan lembaga kemasyarakatan											
									Jumlah pengelolaan kegiatan ketenteraman, ketertiban umum											
									- Jumlah pengelolaan kegiatan pelayanan kesehatan masyarakat											
									- Jumlah pengelolaan kegiatan pengembangan usaha mikro, Kecil dan Menengah											
									Jumlah Kegiatan penguatan kesiapsiagaan masyarakat dalam menghadapi bencana serta kejadian luar biasa lainnya											
2	**13**	**21**				**Program Peningkatan Sarana dan Prasarana Olah Raga**	Terfasilitasinya pengembangan olahraga melalui even perlombaan dan olahraga													
2	13	21	02			Peningkatan pembangunan sarana dan prasarana olah raga	Jumlah kegiatan peningkatan sarana dan prasarana olah raga	Pemberdayaan Masyarakat di Kelurahan	Jumlah pengelolaan kegiatan pelayanan pendidikan dan Kebudayaan	Kegiatan Pemberdayaan Kelurahan	Presentase terselenggaranya kegiatan pemberdayaan kelurahan	Program Pemberdayaan Masyarakat Desa dan Kelruahan	Presentase Terselenggaranya Program Pemberdayaan Masyarakat Desa dan Kelurahan	Kecamatan	Unsur Kewilayahan	7	01	03	2.02	03
									Jumlah pengelolaan kegiatan lembaga kemasyarakatan											

PERMENDAGRI 13/RPJMD/RENSTRA/RKPD/RENJA								PERMENDAGRI 90 TAHUN 2019												
KODE				URUSAN	BIDANG URUSAN	PROGRAM/KEGIATAN	INDIKATOR	SUB KEGIATAN	INDIKATOR SUB KEG	KEGIATAN	INDIKATOR KEGIATAN	PROGRAM	INDIKATOR PROGRAM	BIDANG URUSAN	URUSAN	KODE				
									Jumlah pengelolaan kegiatan ketenteraman, ketertiban umum											
									- Jumlah pengelolaan kegiatan pelayanan kesehatan masyarakat											
									- Jumlah pengelolaan kegiatan pengembangan usaha mikro, Kecil dan Menengah											
									Jumlah Kegiatan penguatan kesiapsiagaan masyarakat dalam menghadapi bencana serta kejadian luar biasa lainnya											
4	**01**	**21**		**Fungsi Penunjang Urusan Pemerintahan**	**Perencanaan Pembangunan**	**Program perencanaan pembangunan daerah**	Tersedianya dokumen operasional kebijakan perencanaan pembangunan daerah													
4	01	21	17			Penyelenggaraan Musrenbangdes	Jumlah proses Pelaksanaan Penyelenggaraan Musrenbangdes	Peningkatan partisipasi masyarakat dalam forum musyawarah perencanaan pembangunan di kelurahan	Jumlah kegiatan musrenbangkel	Kegiatan Pemberdayaan Kelurahan	Presentase terselenggaranya kegiatan pemberdayaan kelurahan	Program Pemberdayaan Masyarakat Desa dan Kelruahan	Presentase Terselenggaranya Program Pemberdayaan Masyarakat Desa dan Kelurahan	Kecamatan	Unsur Kewilayahan	7	01	03	2.02	01
4	**02**	**06**			**Keuangan**	**Program peningkatan pengembangan sistem pelaporan capaian kinerja dan keuangan**	Tercapainya nilai EKPPD													
4	02	06	01			Penyusunan laporan capaian kinerja dan ikhtisar realisasi kinerja SKPD	Jumlah Dokumen Laporan Capaian													
5	**01**	**01**		**Program Pendukung Operasional SKPD**	**Program Pendukung Operasional SKPD**	**Program Pelayanan Administrasi Perkantoran**														
5	**01**	**01**	**01**	**Program Pendukung Operasional SKPD**	**Program Pendukung Operasional SKPD**	Penyediaan jasa surat menyurat	Tersedianya jasa surat menyurat (dokumen)	Penyediaan Jasa Surat Menyurat	Jumlah paket penyediaan jasa surat menyurat	Administrasi Umum	Prosentase pemenuhan kebutuhan administrasi umum	Program Penunjang Urusan Pemerintahan Daerah	Meningkatkan kebutuhan Sarana Pelayanan Administrasi Perkantoran	XX	X	X	XX	01	2.03	01
													Bertambahnya sarana dan prasarana aparatur yang memadai							
													Tersedianya dokumen perencanaan dan evaluasi pelaksanaan pembangunan Perangkat daerah							
5	**01**	**01**	**02**	**Program Pendukung Operasional SKPD**	**Program Pendukung Operasional SKPD**	Penyediaan jasa komunikasi, sumber daya air dan listrik	Tersedianya jasa komunikasi, sumber daya air dan listrik (bulan)	Penyediaan Jasa Komunikasi, Sumber Daya Air dan Listrik	Jumlah Paket Penyediaan Jasa Komunikasi, Sumber Daya Air dan Listrik	Administrasi Umum	Prosentase pemenuhan kebutuhan administrasi umum	Program Penunjang Urusan Pemerintahan Daerah	Meningkatkan kebutuhan Sarana Pelayanan Administrasi Perkantoran	XX	X	X	XX	01	2.03	02
													Bertambahnya sarana dan prasarana aparatur yang memadai							
													Tersedianya dokumen perencanaan dan evaluasi pelaksanaan pembangunan Perangkat daerah							

PERMENDAGRI 13/RPJMD/RENSTRA/RKPD/RENJA							PERMENDAGRI 90 TAHUN 2019													
KODE				URUSAN	BIDANG URUSAN	PROGRAM/KEGIATAN	INDIKATOR	SUB KEGIATAN	INDIKATOR SUB KEG	KEGIATAN	INDIKATOR KEGIATAN	PROGRAM	INDIKATOR PROGRAM	BIDANG URUSAN	URUSAN	KODE				
5	01	01	06	**Program Pendukung Operasional SKPD**	**Program Pendukung Operasional SKPD**	Penyediaan jasa pemeliharaan dan perizinan kendaraan dinas/operasional	Tersedianya jasa pemeliharaan dan perizinan kendaraan dinas/operasional (unit)	Penyediaan Jasa Pemeliharaan dan Perizinan Kendaraan Dinas/Operasional	Jumlah Paket Penyediaan Jasa Pemeliharaan dan Perizinan Kendaraan Dinas/Operasional	Administrasi Umum	Prosentase pemenuhan kebutuhan administrasi umum	Program Penunjang Urusan Pemerintahan Daerah	Meningkatkan kebutuhan Sarana Pelayanan Administrasi Perkantoran	XX	X	X	XX	01	2.03	06
													Bertambahnya sarana dan prasarana aparatur yang memadai							
													Tersedianya dokumen perencanaan dan evaluasi pelaksanaan pembangunan Perangkat daerah							
5	01	01	07	**Program Pendukung Operasional SKPD**	**Program Pendukung Operasional SKPD**	Penyediaan Jasa Administrasi Keuangan	Tersedianya jasa administrasi perkantoran (orang)	Penyediaan Jasa Administrasi Keuangan	Jumlah Orang Pengelola Administrasi Keuangan	Administrasi Umum	Prosentase pemenuhan kebutuhan administrasi umum	Program Penunjang Urusan Pemerintahan Daerah	Meningkatkan kebutuhan Sarana Pelayanan Administrasi Perkantoran	XX	X	X	XX	01	2.03	07
													Bertambahnya sarana dan prasarana aparatur yang memadai							
													Tersedianya dokumen perencanaan dan evaluasi pelaksanaan pembangunan Perangkat daerah							
5	01	01	08	**Program Pendukung Operasional SKPD**	**Program Pendukung Operasional SKPD**	Penyediaan jasa kebersihan kantor	Tersedianya jasa kebersihan kantor (paket)	Penyediaan Jasa Kebersihan Kantor	**Jumlah Petugas Kebersihan Kantor**	Administrasi Umum	Prosentase pemenuhan kebutuhan administrasi umum	Program Penunjang Urusan Pemerintahan Daerah	Meningkatkan kebutuhan Sarana Pelayanan Administrasi Perkantoran	XX	X	X	XX	01	2.03	08
									Jumlah Paket Penyediaan Jasa Kebersihan Kantor				Bertambahnya sarana dan prasarana aparatur yang memadai							
													Tersedianya dokumen perencanaan dan evaluasi pelaksanaan pembangunan Perangkat daerah							
5	01	01	09	**Program Pendukung Operasional SKPD**	**Program Pendukung Operasional SKPD**	Penyediaan jasa perbaikan peralatan kerja	Tersedianya jasa peralatan kerja (paket)	Penyediaan Jasa Perbaikan Peralatan Kerja	Jumlah unit Perbaikan Peralatan Kerja	Administrasi Umum	Prosentase pemenuhan kebutuhan administrasi umum	Program Penunjang Urusan Pemerintahan Daerah	Meningkatkan kebutuhan Sarana Pelayanan Administrasi Perkantoran	XX	X	X	XX	01	2.03	09
													Bertambahnya sarana dan prasarana aparatur yang memadai							
													Tersedianya dokumen perencanaan dan evaluasi pelaksanaan pembangunan Perangkat daerah							
5	01	01	10	**Program Pendukung Operasional SKPD**	**Program Pendukung Operasional SKPD**	Penyediaan alat tulis kantor	Tersedianya alat tulis kantor (Paket)	Penyediaan Alat Tulis Kantor	Jumlah Paket Penyediaan Alat Tulis Kantor	Administrasi Umum	Prosentase pemenuhan kebutuhan administrasi umum	Program Penunjang Urusan Pemerintahan Daerah	Meningkatkan kebutuhan Sarana Pelayanan Administrasi Perkantoran	XX	X	X	XX	01	2.03	10
													Bertambahnya sarana dan prasarana aparatur yang memadai							

PERMENDAGRI 13/RPJMD/RENSTRA/RKPD/RENJA								PERMENDAGRI 90 TAHUN 2019												
KODE				URUSAN	BIDANG URUSAN	PROGRAM/KEGIATAN	INDIKATOR	SUB KEGIATAN	INDIKATOR SUB KEG	KEGIATAN	INDIKATOR KEGIATAN	PROGRAM	INDIKATOR PROGRAM	BIDANG URUSAN	URUSAN	KODE				
													Tersedianya dokumen perencanaan dan evaluasi pelaksanaan pembangunan Perangkat daerah								
5	01	01	11	**Program Pendukung Operasional SKPD**	**Program Pendukung Operasional SKPD**	Penyediaan barang cetakan dan penggandaan	Tersedianya barang cetakan dan penggandaan (paket)	Penyediaan Barang Cetakan dan Penggandaan	Jumlah Paket Penyediaan Barang Cetak dan Penggandaan	Administrasi Umum	Prosentase pemenuhan kebutuhan administrasi umum	Program Penunjang Urusan Pemerintahan Daerah	Meningkatkan kebutuhan Sarana Pelayanan Administrasi Perkantoran	XX	X	X	XX	01	2.03	11
													Bertambahnya sarana dan prasarana aparatur yang memadai							
													Tersedianya dokumen perencanaan dan evaluasi pelaksanaan pembangunan Perangkat daerah							
5	01	01	12	**Program Pendukung Operasional SKPD**	**Program Pendukung Operasional SKPD**	Penyediaan komponen instalasi listrik/penerangan bangunan kantor	Tersedianya komponen instalasi listrik/penerangan banguunan kantor (paket)	Penyediaan Komponen Instalasi Listrik/Penerangan Bangunan Kantor	Jumlah Paket Penyediaan Komponen Instalasi Listrik/Penerangan Bangunan Kantor	Administrasi Umum	Prosentase pemenuhan kebutuhan administrasi umum	Program Penunjang Urusan Pemerintahan Daerah	Meningkatkan kebutuhan Sarana Pelayanan Administrasi Perkantoran	XX	X	X	XX	01	2.03	12
													Bertambahnya sarana dan prasarana aparatur yang memadai							
													Tersedianya dokumen perencanaan dan evaluasi pelaksanaan pembangunan Perangkat daerah							
5	01	01	15	**Program Pendukung Operasional SKPD**	**Program Pendukung Operasional SKPD**	Penyediaan bahan bacaan dan peraturan perundang-undangan	Tersedianya bahan bacaan dan perundangan-undangan (bulan)	Penyediaan Bahan Bacaan dan Peraturan Perundang-Undangan	Jumlah Jenis Bahan Bacaan dan Peraturan Perundang-undangan	Administrasi Umum	Prosentase pemenuhan kebutuhan administrasi umum	Program Penunjang Urusan Pemerintahan Daerah	Meningkatkan kebutuhan Sarana Pelayanan Administrasi Perkantoran	XX	X	X	XX	01	2.03	15
													Bertambahnya sarana dan prasarana aparatur yang memadai							
													Tersedianya dokumen perencanaan dan evaluasi pelaksanaan pembangunan Perangkat daerah							
5	01	01	17	**Program Pendukung Operasional SKPD**	**Program Pendukung Operasional SKPD**	Penyediaan makanan dan minuman	Tersedianya makanan dan minuman (bulan)	Penyediaan Makanan dan Minuman	Jumlah Paket Penyediaan Makanan dan Minuman	Administrasi Umum	Prosentase pemenuhan kebutuhan administrasi umum	Program Penunjang Urusan Pemerintahan Daerah	Meningkatkan kebutuhan Sarana Pelayanan Administrasi Perkantoran	XX	X	X	XX	01	2.03	17
													Bertambahnya sarana dan prasarana aparatur yang memadai							
													Tersedianya dokumen perencanaan dan evaluasi pelaksanaan pembangunan Perangkat daerah							

PERMENDAGRI 13/RPJMD/RENSTRA/RKPD/RENJA							PERMENDAGRI 90 TAHUN 2019												
KODE				URUSAN	BIDANG URUSAN	PROGRAM/KEGIATAN	INDIKATOR	SUB KEGIATAN	INDIKATOR SUB KEG	KEGIATAN	INDIKATOR KEGIATAN	PROGRAM	INDIKATOR PROGRAM	BIDANG URUSAN	URUSAN	KODE				
5	01	01	18	**Program Pendukung Operasional SKPD**	**Program Pendukung Operasional SKPD**	Rapat-rapat koordinasi dan konsultasi ke luar daerah	Terlaksananya rapat-rapat koordinasi dan konsultasi ke luar daerah (bulan)	Rapat-Rapat Koordinasi dan Konsultasi Ke Luar Daerah	Jumlah Paket Rapat-rapat Koordiasi Luar Daerah	Administrasi Umum	Prosentase pemenuhan kebutuhan administrasi umum	Program Penunjang Urusan Pemerintahan Daerah	Meningkatkan kebutuhan Sarana Pelayanan Administrasi Perkantoran	XX	X	X	XX	01	2.03	18
													Bertambahnya sarana dan prasarana aparatur yang memadai							
													Tersedianya dokumen perencanaan dan evaluasi pelaksanaan pembangunan Perangkat daerah							
5	01	01	20	**Program Pendukung Operasional SKPD**	**Program Pendukung Operasional SKPD**	Rapat-Rapat Koordinasi dan Konsultasi Dalam Daerah	Terlaksananya rapat-rapat koordinasi dan konsultasi dalam daerah (bulan)													
						Program Peningkatan Sarana dan Prasarana Aparatur														
								Pengadaan Perlengkapan Gedung Kantor	Jumlah unit pengadaan penyediaan perlengkapan gedung kantor	Administrasi Umum	Prosentase pemenuhan kebutuhan administrasi umum	Program Penunjang Urusan Pemerintahan Daerah	Meningkatkan kebutuhan Sarana Pelayanan Administrasi Perkantoran	XX	X	X	XX	01	2.03	22
													Bertambahnya sarana dan prasarana aparatur yang memadai							
													Tersedianya dokumen perencanaan dan evaluasi pelaksanaan pembangunan Perangkat daerah							
								Pengadaan Peralatan Gedung Kantor	Jumlah Unit Pengadaan Peralatan Gedung Kantor	Administrasi Umum	Prosentase pemenuhan kebutuhan administrasi umum	Program Penunjang Urusan Pemerintahan Daerah	Meningkatkan kebutuhan Sarana Pelayanan Administrasi Perkantoran	XX	X	X	XX	01	2.03	24
													Bertambahnya sarana dan prasarana aparatur yang memadai							
													Tersedianya dokumen perencanaan dan evaluasi pelaksanaan pembangunan Perangkat daerah							
								Pengadaan Mebeleur	Jumlah Unit Pengadaan Mebeleur	Administrasi Umum	Prosentase pemenuhan kebutuhan administrasi umum	Program Penunjang Urusan Pemerintahan Daerah	Meningkatkan kebutuhan Sarana Pelayanan Administrasi Perkantoran	XX	X	X	XX	01	2.03	25
													Bertambahnya sarana dan prasarana aparatur yang memadai							
													Tersedianya dokumen perencanaan dan evaluasi pelaksanaan pembangunan Perangkat daerah							

PERMENDAGRI 13/RPJMD/RENSTRA/RKPD/RENJA							PERMENDAGRI 90 TAHUN 2019													
KODE				URUSAN	BIDANG URUSAN	PROGRAM/KEGIATAN	INDIKATOR	SUB KEGIATAN	INDIKATOR SUB KEG	KEGIATAN	INDIKATOR KEGIATAN	PROGRAM	INDIKATOR PROGRAM	BIDANG URUSAN	URUSAN	KODE				
5	01	02	11			Pengadaan Sarana dan Prasarana Kantor	Tersedianya unit pengadaan sarana dan prasarana kantor													
5	01	02	22	**Program Pendukung Operasional SKPD**	**Program Pendukung Operasional SKPD**	Pemeliharaan rutin/berkala gedung kantor	Jumlah perlengkapan gedung kantor yang terpelihara	Pemeliharaan Rutin/Berkala Gedung Kantor	Jumlah unit Pemeliharaan Rutin/Berkala Gedung Kantor	Administrasi Umum	Prosentase pemenuhan kebutuhan administrasi umum	Program Penunjang Urusan Pemerintahan Daerah	Meningkatkan kebutuhan Sarana Pelayanan Administrasi Perkantoran	XX	X	X	XX	01	2.03	28
													Bertambahnya sarana dan prasarana aparatur yang memadai							
													Tersedianya dokumen perencanaan dan evaluasi pelaksanaan pembangunan Perangkat daerah							
								Pemeliharaan Rutin/Berkala Perlengkapan Gedung kantor	Jumlah unit Pemeliharaan Rutin/Berkala Perlengkapan Gedung Kantor	Administrasi Umum	Prosentase pemenuhan kebutuhan administrasi umum	Program Penunjang Urusan Pemerintahan Daerah	Meningkatkan kebutuhan Sarana Pelayanan Administrasi Perkantoran	XX	X	X	XX	01	2.03	32
													Bertambahnya sarana dan prasarana aparatur yang memadai							
													Tersedianya dokumen perencanaan dan evaluasi pelaksanaan pembangunan Perangkat daerah							
								Pemeliharaan Rutin/Berkala Mebeleur	Jumlah unit mebeleur yang terpelihar	Administrasi Umum	Prosentase pemenuhan kebutuhan administrasi umum	Program Penunjang Urusan Pemerintahan Daerah	Meningkatkan kebutuhan Sarana Pelayanan Administrasi Perkantoran	XX	X	X	XX	01	2.03	35
													Bertambahnya sarana dan prasarana aparatur yang memadai							
													Tersedianya dokumen perencanaan dan evaluasi pelaksanaan pembangunan Perangkat daerah							
								Perencanaan dan Evaluasi Kinerja Perangkat Daerah												
								Penyusunan Program dan Kegiatan Perangkat Daerah dalam Dokumen Perencanaan	Jumlah Dokumen Renstra dan Renja yang disusun	Perencanaan dan Evaluasi Kinerja Perangkat Daerah	**Tersedianya dokumen perencanaan dan evaluasi pembangunan pada perangkat daerah**	Program Penunjang Urusan Pemerintahan Daerah	Meningkatkan kebutuhan Sarana Pelayanan Administrasi Perkantoran	XX	X	X	XX	01	2.01	02
									Jumlah THL yang terfasilitasi				Bertambahnya sarana dan prasarana aparatur yang memadai							
													Tersedianya dokumen perencanaan dan evaluasi pelaksanaan pembangunan Perangkat daerah							
				KELURAHAN KEBUMEN																
1	02	16		**Urusan Wajib Pelayanan Dasar**	**Kesehatan**	**Program Upaya Kesehatan Masyarakat**	Terfasilitasinya Upaya Kesehatan Masyarakat													

PERMENDAGRI 13/RPJMD/RENSTRA/RKPD/RENJA								PERMENDAGRI 90 TAHUN 2019													
KODE				URUSAN	BIDANG URUSAN	PROGRAM/KEGIATAN	INDIKATOR	SUB KEGIATAN	INDIKATOR SUB KEG	KEGIATAN	INDIKATOR KEGIATAN	PROGRAM	INDIKATOR PROGRAM	BIDANG URUSAN	URUSAN	KODE				
1	02	16	16			Revitalisasi Posyandu	Jumlah kegiatan revitalisasi posyandu	Pemberdayaan Masyarakat di Kelurahan	Jumlah pengelolaan kegiatan pelayanan pendidikan dan Kebudayaan	Kegiatan Pemberdayaan Kelurahan	Presentase terselenggaranya kegiatan pemberdayaan kelurahan	Program Pemberdayaan Masyarakat Desa dan Kelruahan	Presentase Terselenggaranya Program Pemberdayaan Masyarakat Desa dan Kelurahan	Kecamatan	Unsur Kewilayahan	7	01	03	2.02	03
									Jumlah pengelolaan kegiatan lembaga kemasyarakatan												
									Jumlah pengelolaan kegiatan ketenteraman, ketertiban umum												
									- Jumlah pengelolaan kegiatan pelayanan kesehatan masyarakat												
									- Jumlah pengelolaan kegiatan pengembangan usaha mikro, Kecil dan Menengah												
									Jumlah Kegiatan penguatan kesiapsiagaan masyarakat dalam menghadapi bencana serta kejadian luar biasa lainnya												
1	**02**	**21**				**Program Pengembangan Lingkungan Sehat**	Tercapainya Kelurahan Pelaksana STBM														
1	02	21	05			Pelayanan Penyehatan Lingkungan	Jumlah bulan pelaksanaan pelayanan penyehatan lingkungan	Pembangunan Sarana dan Prasarana Kelurahan	Jumlah unit pengadaan, pembangunan, pengembangan dan pemeliharaan sarana dan prasarana lingkungan permukiman	Kegiatan Pemberdayaan Kelurahan	Presentase terselenggaranya kegiatan pemberdayaan kelurahan	Program Pemberdayaan Masyarakat Desa dan Kelruahan	Presentase Terselenggaranya Program Pemberdayaan Masyarakat Desa dan Kelurahan	Kecamatan	Unsur Kewilayahan	7	01	03	2.02	02
									Jumlah Paket pengadaan, pembangunan, pengembangan dan pemeliharaan sarana prasarana pendidikan dan kebudayaan												
									- Jumlah Unit pengadaan, pembangunan, pengembangan dan pemeliharaan sarana prasarana transportasi												
									- Jumlah Unit pengadaan, pembangunan, pengembangan dan pemeliharaan sarana prasarana kesehatan												
1	**03**	**30**			**Pekerjaan Umum dan Penataan Ruang**	Program pembangunan infrastruktur perdesaan	Terpeliharanya fasilitas pelayanan publik di tingkat kelurahan														
1	03	30	14			Pemeliharaan prasarana dan fasilitas umum pelayanan publik	Jumlah Paket Pemeliharaan Prasarana dan Fasilitas Umum Pelayanan Publik	Pembangunan Sarana dan Prasarana Kelurahan	Jumlah unit pengadaan, pembangunan, pengembangan dan pemeliharaan sarana dan prasarana lingkungan permukiman	Kegiatan Pemberdayaan Kelurahan	Presentase terselenggaranya kegiatan pemberdayaan kelurahan	Program Pemberdayaan Masyarakat Desa dan Kelruahan	Presentase Terselenggaranya Program Pemberdayaan Masyarakat Desa dan Kelurahan	Kecamatan	Unsur Kewilayahan	7	01	03	2.02	02
									Jumlah Paket pengadaan, pembangunan, pengembangan dan pemeliharaan sarana prasarana pendidikan dan kebudayaan												

PERMENDAGRI 13/RPJMD/RENSTRA/RKPD/RENJA								PERMENDAGRI 90 TAHUN 2019													
KODE				URUSAN	BIDANG URUSAN	PROGRAM/KEGIATAN	INDIKATOR	SUB KEGIATAN	INDIKATOR SUB KEG	KEGIATAN	INDIKATOR KEGIATAN	PROGRAM	INDIKATOR PROGRAM	BIDANG URUSAN	URUSAN	KODE				
									- Jumlah Unit pengadaan, pembangunan, pengembangan dan pemeliharaan sarana prasarana transportasi											
									- Jumlah Unit pengadaan, pembangunan, pengembangan dan pemeliharaan sarana prasarana kesehatan											
1	**04**	**15**			**Perumahan Rakyat dan Kawasan Permukiman**	Program Pengembangan Perumahan	Jumlah RTLH Yang Tertangani Oleh Kelurahan														
1	04	15	06			Fasilitasi dan stimulasi pembangunan perumahan masyarakat kurang mampu	Jumlah RTLH yang tertangani	Pembangunan Sarana dan Prasarana Kelurahan	Jumlah unit pengadaan, pembangunan, pengembangan dan pemeliharaan sarana dan prasarana lingkungan permukiman	Kegiatan Pemberdayaan Kelurahan	Presentase terselenggaranya kegiatan pemberdayaan kelurahan	Program Pemberdayaan Masyarakat Desa dan Kelruahan	Presentase Terselenggaranya Program Pemberdayaan Masyarakat Desa dan Kelurahan	Kecamatan	Unsur Kewilayahan	7	01	03	2.02	02
									Jumlah Paket pengadaan, pembangunan, pengembangan dan pemeliharaan sarana prasarana pendidikan dan kebudayaan											
									- Jumlah Unit pengadaan, pembangunan, pengembangan dan pemeliharaan sarana prasarana transportasi											
									- Jumlah Unit pengadaan, pembangunan, pengembangan dan pemeliharaan sarana prasarana kesehatan											
1	**05**	**15**			**Ketenteraman, Ketertiban Umum dan Perlindungan Masyarakat**	Program peningkatan keamanan dan kenyamanan lingkungan	Tingkat partisipasi petugas Linmas dalam pengendalian keamanan; Terfasilitasinya upaya pemantauan keamanan dan kenyamanan lingkungan;															
1	05	15	03			Pelatihan pengendalian keamanan dan kenyamanan lingkungan	JJumlah peserta pelatihan pengendalian keamanan dan keyamanan lingkungan	Pemberdayaan Masyarakat di Kelurahan	Jumlah pengelolaan kegiatan pelayanan pendidikan dan Kebudayaan	Kegiatan Pemberdayaan Kelurahan	Presentase terselenggaranya kegiatan pemberdayaan kelurahan	Program Pemberdayaan Masyarakat Desa dan Kelruahan	Presentase Terselenggaranya Program Pemberdayaan Masyarakat Desa dan Kelurahan	Kecamatan	Unsur Kewilayahan	7	01	03	2.02	03
									Jumlah pengelolaan kegiatan lembaga kemasyarakatan											
									Jumlah pengelolaan kegiatan ketenteraman, ketertiban umum											
									- Jumlah pengelolaan kegiatan pelayanan kesehatan masyarakat											
									- Jumlah pengelolaan kegiatan pengembangan usaha mikro, Kecil dan Menengah											
									Jumlah Kegiatan penguatan kesiapsiagaan masyarakat dalam menghadapi bencana serta kejadian luar biasa lainnya											

PERMENDAGRI 13/RPJMD/RENSTRA/RKPD/RENJA								PERMENDAGRI 90 TAHUN 2019												
KODE				URUSAN	BIDANG URUSAN	PROGRAM/KEGIATAN	INDIKATOR	SUB KEGIATAN	INDIKATOR SUB KEG	KEGIATAN	INDIKATOR KEGIATAN	PROGRAM	INDIKATOR PROGRAM	BIDANG URUSAN	URUSAN	KODE				
1	**05**	**17**				**Program pengembangan wawasan kebangsaan**	Tercapainya penyelenggaraan peringatan hari jadi kabupaten kebumen; TTerfasilitasinya kegiatan2 HUT RI													
1	05	17	03			Peningkatan kesadaran masyarakat akan nilai-nilai luhur budaya bangsa	Jumlah kegiatan dalam rangka Peringatan HUT RI	Pemberdayaan Masyarakat di Kelurahan	Jumlah pengelolaan kegiatan pelayanan pendidikan dan Kebudayaan	Kegiatan Pemberdayaan Kelurahan	Presentase terselenggaranya kegiatan pemberdayaan kelurahan	Program Pemberdayaan Masyarakat Desa dan Kelruahan	Presentase Terselenggaranya Program Pemberdayaan Masyarakat Desa dan Kelurahan	Kecamatan	Unsur Kewilayahan	7	01	03	2.02	03
									Jumlah pengelolaan kegiatan lembaga kemasyarakatan											
									Jumlah pengelolaan kegiatan ketenteraman, ketertiban umum											
									- Jumlah pengelolaan kegiatan pelayanan kesehatan masyarakat											
									- Jumlah pengelolaan kegiatan pengembangan usaha mikro, Kecil dan Menengah											
									Jumlah Kegiatan penguatan kesiapsiagaan masyarakat dalam menghadapi bencana serta kejadian luar biasa lainnya											
1	**06**	**16**			**Sosial**	**Program Pelayanan dan Rehabilitasi Masalah Sosial**	Terfasilitasinya kegiatan TKP2KDes													
1	06	16	17			Fasilitasi TKP2KDes/Kel	Jumlah Pendataan Penduduk Miskin di Wilayah Kelurahan Panjer	Pemberdayaan Masyarakat di Kelurahan	Jumlah pengelolaan kegiatan pelayanan pendidikan dan Kebudayaan	Kegiatan Pemberdayaan Kelurahan	Presentase terselenggaranya kegiatan pemberdayaan kelurahan	Program Pemberdayaan Masyarakat Desa dan Kelruahan	Presentase Terselenggaranya Program Pemberdayaan Masyarakat Desa dan Kelurahan	Kecamatan	Unsur Kewilayahan	7	01	03	2.02	03
									Jumlah pengelolaan kegiatan lembaga kemasyarakatan											
									Jumlah pengelolaan kegiatan ketenteraman, ketertiban umum											
									- Jumlah pengelolaan kegiatan pelayanan kesehatan masyarakat											
									- Jumlah pengelolaan kegiatan pengembangan usaha mikro, Kecil dan Menengah											
									Jumlah Kegiatan penguatan kesiapsiagaan masyarakat dalam menghadapi bencana serta kejadian luar biasa lainnya											
2	**05**	**15**		**Wajib Bukan Pelayanan Dasar**	**Lingkungan Hidup**	**Program Pengembangan Kinerja Pengelolaan Persampahan**	Prosentase Penanganan Sampah di tingkat desa/kelurahan													
2	05	15	04			Peningkatan operasi dan pemeliharaan prasarana dan sarana persampahan	Jumlah kegiatan pendukung pengelolaan Bank Sampah di Kelurahan	Pembangunan Sarana dan Prasarana Kelurahan	Jumlah unit pengadaan, pembangunan, pengembangan dan pemeliharaan sarana dan prasarana lingkungan permukiman	Kegiatan Pemberdayaan Kelurahan	Presentase terselenggaranya kegiatan pemberdayaan kelurahan	Program Pemberdayaan Masyarakat Desa dan Kelruahan	Presentase Terselenggaranya Program Pemberdayaan Masyarakat Desa dan Kelurahan	Kecamatan	Unsur Kewilayahan	7	01	03	2.02	02
									Jumlah Paket pengadaan, pembangunan, pengembangan dan pemeliharaan sarana prasarana pendidikan dan kebudayaan											

PERMENDAGRI 13/RPJMD/RENSTRA/RKPD/RENJA								PERMENDAGRI 90 TAHUN 2019												
KODE				URUSAN	BIDANG URUSAN	PROGRAM/KEGIATAN	INDIKATOR	SUB KEGIATAN	INDIKATOR SUB KEG	KEGIATAN	INDIKATOR KEGIATAN	PROGRAM	INDIKATOR PROGRAM	BIDANG URUSAN	URUSAN	KODE				
									- Jumlah Unit pengadaan, pembangunan, pengembangan dan pemeliharaan sarana prasarana transportasi											
									- Jumlah Unit pengadaan, pembangunan, pengembangan dan pemeliharaan sarana prasarana kesehatan											
2	**07**	**15**			**Pemberdayaan Masyarakat dan Desa**	**Program Peningkatan Keberdayaan Masyarakat Perdesaan**	Tingkat partisipasi RT/ RW yang berperan dalam Kelembagaan Kelurahan														
2	07	15	01			Pemberdayaan Lembaga dan Organisasi Masyarakat Perdesaan	Jumlah Pemberdayaan Lembaga dan Organisasi Masyarakat Perdesaan	Pemberdayaan Masyarakat di Kelurahan	Jumlah pengelolaan kegiatan pelayanan pendidikan dan Kebudayaan	Kegiatan Pemberdayaan Kelurahan	Presentase terselenggaranya kegiatan pemberdayaan kelurahan	Program Pemberdayaan Masyarakat Desa dan Kelruahan	Presentase Terselenggaranya Program Pemberdayaan Masyarakat Desa dan Kelurahan	Kecamatan	Unsur Kewilayahan	7	01	03	2.02	03
									Jumlah pengelolaan kegiatan lembaga kemasyarakatan											
									Jumlah pengelolaan kegiatan ketenteraman, ketertiban umum											
									- Jumlah pengelolaan kegiatan pelayanan kesehatan masyarakat											
									- Jumlah pengelolaan kegiatan pengembangan usaha mikro, Kecil dan Menengah											
									Jumlah Kegiatan penguatan kesiapsiagaan masyarakat dalam menghadapi bencana serta kejadian luar biasa lainnya											
2	**07**	**19**				**Program peningkatan peran perempuan di perdesaan**	Tingkat partisipasi organisasi perempuan yang berperan dalam pembangunan desa													
2	07	19	03			Pembinaan PKK	Jumlah kegiatan Pembinaan PKK	Pemberdayaan Masyarakat di Kelurahan	Jumlah pengelolaan kegiatan pelayanan pendidikan dan Kebudayaan	Kegiatan Pemberdayaan Kelurahan	Presentase terselenggaranya kegiatan pemberdayaan kelurahan	Program Pemberdayaan Masyarakat Desa dan Kelruahan	Presentase Terselenggaranya Program Pemberdayaan Masyarakat Desa dan Kelurahan	Kecamatan	Unsur Kewilayahan	7	01	03	2.02	03
									Jumlah pengelolaan kegiatan lembaga kemasyarakatan											
									Jumlah pengelolaan kegiatan ketenteraman, ketertiban umum											
									- Jumlah pengelolaan kegiatan pelayanan kesehatan masyarakat											
									- Jumlah pengelolaan kegiatan pengembangan usaha mikro, Kecil dan Menengah											
									Jumlah Kegiatan penguatan kesiapsiagaan masyarakat dalam menghadapi bencana serta kejadian luar biasa lainnya											
2	**13**	**16**			**Kepemudaan dan Olah Raga**	**Program peningkatan peran serta kepemudaan**	Presentase Organisasi Pemuda yang berperan dalam membangun desa													

PERMENDAGRI 13/RPJMD/RENSTRA/RKPD/RENJA								PERMENDAGRI 90 TAHUN 2019													
KODE				URUSAN	BIDANG URUSAN	PROGRAM/KEGIATAN	INDIKATOR	SUB KEGIATAN	INDIKATOR SUB KEG	KEGIATAN	INDIKATOR KEGIATAN	PROGRAM	INDIKATOR PROGRAM	BIDANG URUSAN	URUSAN	KODE				
2	13	16	15			Pelatihan Keterampilan Bagi Pemuda	Jumlah peserta pelatihan ketrampilan Pemuda	Pemberdayaan Masyarakat di Kelurahan	Jumlah pengelolaan kegiatan pelayanan pendidikan dan Kebudayaan	Kegiatan Pemberdayaan Kelurahan	Presentase terselenggaranya kegiatan pemberdayaan kelurahan	Program Pemberdayaan Masyarakat Desa dan Kelruahan	Presentase Terselenggaranya Program Pemberdayaan Masyarakat Desa dan Kelurahan	Kecamatan	Unsur Kewilayahan	7	01	03	2.02	03
									Jumlah pengelolaan kegiatan lembaga kemasyarakatan												
									Jumlah pengelolaan kegiatan ketenteraman, ketertiban umum												
									- Jumlah pengelolaan kegiatan pelayanan kesehatan masyarakat												
									- Jumlah pengelolaan kegiatan pengembangan usaha mikro, Kecil dan Menengah												
									Jumlah Kegiatan penguatan kesiapsiagaan masyarakat dalam menghadapi bencana serta kejadian luar biasa lainnya												
4	**01**	**21**		**Fungsi Penunjang Urusan Pemerintahan**	**Perencanaan Pembangunan**	**Program perencanaan pembangunan daerah**	Tersedianya dokumen operasional kebijakan perencanaan pembangunan daerah														
4	01	21	17			Penyelenggaraan Musrenbangdes	Jumlah proses Pelaksanaan Penyelenggaraan Musrenbangdes	Peningkatan partisipasi masyarakat dalam forum musyawarah perencanaan pembangunan di kelurahan	Jumlah kegiatan musrenbangkel	Kegiatan Pemberdayaan Kelurahan	Presentase terselenggaranya kegiatan pemberdayaan kelurahan	Program Pemberdayaan Masyarakat Desa dan Kelruahan	Presentase Terselenggaranya Program Pemberdayaan Masyarakat Desa dan Kelurahan	Kecamatan	Unsur Kewilayahan	7	01	03	2.02	01
4	**02**	**06**			**Keuangan**	**Program peningkatan pengembangan sistem pelaporan capaian kinerja dan keuangan**	Tercapainya nilai EKPPD														
4	02	06	01			Penyusunan laporan capaian kinerja dan ikhtisar realisasi kinerja SKPD	Jumlah Dokumen Laporan Capaian														
5	**01**	**01**		**Program Pendukung Operasional SKPD**	**Program Pendukung Operasional SKPD**	**Program Pelayanan Administrasi Perkantoran**															
5	**01**	**01**	**01**	**Program Pendukung Operasional SKPD**	**Program Pendukung Operasional SKPD**	Penyediaan jasa surat menyurat	Tersedianya jasa surat menyurat (dokumen)	Penyediaan Jasa Surat Menyurat	Jumlah paket penyediaan jasa surat menyurat	Administrasi Umum	Prosentase pemenuhan kebutuhan administrasi umum	Program Penunjang Urusan Pemerintahan Daerah	Meningkatkan kebutuhan Sarana Pelayanan Administrasi Perkantoran	XX	X	X	XX	01	2.03	01
													Bertambahnya sarana dan prasarana aparatur yang memadai								
													Tersedianya dokumen perencanaan dan evaluasi pelaksanaan pembangunan Perangkat daerah								
5	**01**	**01**	**02**	**Program Pendukung Operasional SKPD**	**Program Pendukung Operasional SKPD**	Penyediaan jasa komunikasi, sumber daya air dan listrik	Tersedianya jasa komunikasi, sumber daya air dan listrik (bulan)	Penyediaan Jasa Komunikasi, Sumber Daya Air dan Listrik	Jumlah Paket Penyediaan Jasa Komunikasi, Sumber Daya Air dan Listrik	Administrasi Umum	Prosentase pemenuhan kebutuhan administrasi umum	Program Penunjang Urusan Pemerintahan Daerah	Meningkatkan kebutuhan Sarana Pelayanan Administrasi Perkantoran	XX	X	X	XX	01	2.03	02
													Bertambahnya sarana dan prasarana aparatur yang memadai								

PERMENDAGRI 13/RPJMD/RENSTRA/RKPD/RENJA								PERMENDAGRI 90 TAHUN 2019												
KODE				URUSAN	BIDANG URUSAN	PROGRAM/KEGIATAN	INDIKATOR	SUB KEGIATAN	INDIKATOR SUB KEG	KEGIATAN	INDIKATOR KEGIATAN	PROGRAM	INDIKATOR PROGRAM	BIDANG URUSAN	URUSAN	KODE				
													Tersedianya dokumen perencanaan dan evaluasi pelaksanaan pembangunan Perangkat daerah							
5	**01**	**01**	**06**	**Program Pendukung Operasional SKPD**	**Program Pendukung Operasional SKPD**	Penyediaan jasa pemeliharaan dan perizinan kendaraan dinas/operasional	Tersedianya jasa pemeliharaan dan perizinan kendaraan dinas/operasional (unit)	Penyediaan Jasa Pemeliharaan dan Perizinan Kendaraan Dinas/Operasional	Jumlah Paket Penyediaan Jasa Pemeliharaan dan Perizinan Kendaraan Dinas/Operasional	Administrasi Umum	Prosentase pemenuhan kebutuhan administrasi umum	Program Penunjang Urusan Pemerintahan Daerah	Meningkatkan kebutuhan Sarana Pelayanan Administrasi Perkantoran	XX	X	X	XX	01	2.03	06
													Bertambahnya sarana dan prasarana aparatur yang memadai							
													Tersedianya dokumen perencanaan dan evaluasi pelaksanaan pembangunan Perangkat daerah							
5	**01**	**01**	**07**	**Program Pendukung Operasional SKPD**	**Program Pendukung Operasional SKPD**	Penyediaan Jasa Administrasi Keuangan	Tersedianya jasa administrasi perkantoran (orang)	Penyediaan Jasa Administrasi Keuangan	Jumlah Orang Pengelola Administrasi Keuangan	Administrasi Umum	Prosentase pemenuhan kebutuhan administrasi umum	Program Penunjang Urusan Pemerintahan Daerah	Meningkatkan kebutuhan Sarana Pelayanan Administrasi Perkantoran	XX	X	X	XX	01	2.03	07
													Bertambahnya sarana dan prasarana aparatur yang memadai							
													Tersedianya dokumen perencanaan dan evaluasi pelaksanaan pembangunan Perangkat daerah							
5	**01**	**01**	**08**	**Program Pendukung Operasional SKPD**	**Program Pendukung Operasional SKPD**	Penyediaan jasa kebersihan kantor	Tersedianya jasa kebersihan kantor (paket)	Penyediaan Jasa Kebersihan Kantor	Jumlah Petugas Kebersihan Kantor	Administrasi Umum	Prosentase pemenuhan kebutuhan administrasi umum	Program Penunjang Urusan Pemerintahan Daerah	Meningkatkan kebutuhan Sarana Pelayanan Administrasi Perkantoran	XX	X	X	XX	01	2.03	08
									Jumlah Paket Penyediaan Jasa Kebersihan Kantor				Bertambahnya sarana dan prasarana aparatur yang memadai							
													Tersedianya dokumen perencanaan dan evaluasi pelaksanaan pembangunan Perangkat daerah							
5	**01**	**01**	**09**	**Program Pendukung Operasional SKPD**	**Program Pendukung Operasional SKPD**	Penyediaan jasa perbaikan peralatan kerja	Tersedianya jasa peralatan kerja (paket)	Penyediaan Jasa Perbaikan Peralatan Kerja	Penyediaan Jasa Perbaikan Peralatan Kerja	Administrasi Umum	Prosentase pemenuhan kebutuhan administrasi umum	Program Penunjang Urusan Pemerintahan Daerah	Meningkatkan kebutuhan Sarana Pelayanan Administrasi Perkantoran	XX	X	X	XX	01	2.03	09
													Bertambahnya sarana dan prasarana aparatur yang memadai							
													Tersedianya dokumen perencanaan dan evaluasi pelaksanaan pembangunan Perangkat daerah							

PERMENDAGRI 13/RPJMD/RENSTRA/RKPD/RENJA							PERMENDAGRI 90 TAHUN 2019													
KODE				URUSAN	BIDANG URUSAN	PROGRAM/KEGIATAN	INDIKATOR	SUB KEGIATAN	INDIKATOR SUB KEG	KEGIATAN	INDIKATOR KEGIATAN	PROGRAM	INDIKATOR PROGRAM	BIDANG URUSAN	URUSAN	KODE				
5	01	01	10	**Program Pendukung Operasional SKPD**	**Program Pendukung Operasional SKPD**	Penyediaan alat tulis kantor	Tersedianya alat tulis kantor (Paket)	Penyediaan Alat Tulis Kantor	Jumlah Paket Penyediaan Alat Tulis Kantor	Administrasi Umum	Prosentase pemenuhan kebutuhan administrasi umum	Program Penunjang Urusan Pemerintahan Daerah	Meningkatkan kebutuhan Sarana Pelayanan Administrasi Perkantoran	XX	X	X	XX	01	2.03	10
													Bertambahnya sarana dan prasarana aparatur yang memadai							
													Tersedianya dokumen perencanaan dan evaluasi pelaksanaan pembangunan Perangkat daerah							
5	01	01	11	**Program Pendukung Operasional SKPD**	**Program Pendukung Operasional SKPD**	Penyediaan barang cetakan dan penggandaan	Tersedianya barang cetakan dan penggandaan (paket)	Penyediaan Barang Cetakan dan Penggandaan	Jumlah Paket Penyediaan Barang Cetak dan Penggandaan	Administrasi Umum	Prosentase pemenuhan kebutuhan administrasi umum	Program Penunjang Urusan Pemerintahan Daerah	Meningkatkan kebutuhan Sarana Pelayanan Administrasi Perkantoran	XX	X	X	XX	01	2.03	11
													Bertambahnya sarana dan prasarana aparatur yang memadai							
													Tersedianya dokumen perencanaan dan evaluasi pelaksanaan pembangunan Perangkat daerah							
5	01	01	12	**Program Pendukung Operasional SKPD**	**Program Pendukung Operasional SKPD**	Penyediaan komponen instalasi listrik/penerangan bangunan kantor	Tersedianya komponen instalasi listrik/penerangan banguunan kantor (paket)	Penyediaan Komponen Instalasi Listrik/Penerangan Bangunan Kantor	Jumlah Paket Penyediaan Komponen Instalasi Listrik/Penerangan Bangunan Kantor	Administrasi Umum	Prosentase pemenuhan kebutuhan administrasi umum	Program Penunjang Urusan Pemerintahan Daerah	Meningkatkan kebutuhan Sarana Pelayanan Administrasi Perkantoran	XX	X	X	XX	01	2.03	12
													Bertambahnya sarana dan prasarana aparatur yang memadai							
													Tersedianya dokumen perencanaan dan evaluasi pelaksanaan pembangunan Perangkat daerah							
5	01	01	15	**Program Pendukung Operasional SKPD**	**Program Pendukung Operasional SKPD**	Penyediaan bahan bacaan dan peraturan perundang-undangan	Tersedianya bahan bacaan dan perundangan-undangan (bulan)	Penyediaan Bahan Bacaan dan Peraturan Perundang-Undangan	Jumlah Jenis Bahan Bacaan dan Peraturan Perundang-undangan	Administrasi Umum	Prosentase pemenuhan kebutuhan administrasi umum	Program Penunjang Urusan Pemerintahan Daerah	Meningkatkan kebutuhan Sarana Pelayanan Administrasi Perkantoran	XX	X	X	XX	01	2.03	15
													Bertambahnya sarana dan prasarana aparatur yang memadai							
													Tersedianya dokumen perencanaan dan evaluasi pelaksanaan pembangunan Perangkat daerah							
5	01	01	17	**Program Pendukung Operasional SKPD**	**Program Pendukung Operasional SKPD**	Penyediaan makanan dan minuman	Tersedianya makanan dan minuman (bulan)	Penyediaan Makanan dan Minuman	Jumlah Paket Penyediaan Makanan dan Minuman	Administrasi Umum	Prosentase pemenuhan kebutuhan administrasi umum	Program Penunjang Urusan Pemerintahan Daerah	Meningkatkan kebutuhan Sarana Pelayanan Administrasi Perkantoran	XX	X	X	XX	01	2.03	17
													Bertambahnya sarana dan prasarana aparatur yang memadai							

PERMENDAGRI 13/RPJMD/RENSTRA/RKPD/RENJA								PERMENDAGRI 90 TAHUN 2019												
KODE				URUSAN	BIDANG URUSAN	PROGRAM/KEGIATAN	INDIKATOR	SUB KEGIATAN	INDIKATOR SUB KEG	KEGIATAN	INDIKATOR KEGIATAN	PROGRAM	INDIKATOR PROGRAM	BIDANG URUSAN	URUSAN	KODE				
													Tersedianya dokumen perencanaan dan evaluasi pelaksanaan pembangunan Perangkat daerah								
5	01	01	18	**Program Pendukung Operasional SKPD**	**Program Pendukung Operasional SKPD**	Rapat-rapat koordinasi dan konsultasi ke luar daerah	Terlaksananya rapat-rapat koordinasi dan konsultasi ke luar daerah (bulan)	Rapat-Rapat Koordinasi dan Konsultasi Ke Luar Daerah	Jumlah Paket Rapat-rapat Koordiasi dan Konsultasi Luar Daerah	Administrasi Umum	Prosentase pemenuhan kebutuhan administrasi umum	Program Penunjang Urusan Pemerintahan Daerah	Meningkatkan kebutuhan Sarana Pelayanan Administrasi Perkantoran	XX	X	X	XX	01	2.03	18
													Bertambahnya sarana dan prasarana aparatur yang memadai							
													Tersedianya dokumen perencanaan dan evaluasi pelaksanaan pembangunan Perangkat daerah							
5	01	01	20	**Program Pendukung Operasional SKPD**	**Program Pendukung Operasional SKPD**	Rapat-Rapat Koordinasi dan Konsultasi Dalam Daerah	Terlaksananya rapat-rapat koordinasi dan konsultasi dalam daerah (bulan)													
						Program Peningkatan Sarana dan Prasarana Aparatur														
								Pengadaan Perlengkapan Gedung Kantor	Jumlah unit pengadaan penyediaan perlengkapan gedung kantor	Administrasi Umum	Prosentase pemenuhan kebutuhan administrasi umum	Program Penunjang Urusan Pemerintahan Daerah	Meningkatkan kebutuhan Sarana Pelayanan Administrasi Perkantoran	XX	X	X	XX	01	2.03	22
													Bertambahnya sarana dan prasarana aparatur yang memadai							
													Tersedianya dokumen perencanaan dan evaluasi pelaksanaan pembangunan Perangkat daerah							
5	01	02	10	**Program Pendukung Operasional SKPD**	**Program Pendukung Operasional SKPD**	Pengadaan mebeleur	Tersedianya mebeleur kantor (unit)	Pengadaan Mebeleur	Jumlah unit pengadaan mebeleur (Kursi 10 unit dan 1 almari)	Administrasi Umum	Prosentase pemenuhan kebutuhan administrasi umum	Program Penunjang Urusan Pemerintahan Daerah	Meningkatkan kebutuhan Sarana Pelayanan Administrasi Perkantoran	XX	X	X	XX	01	2.03	25
													Bertambahnya sarana dan prasarana aparatur yang memadai							
													Tersedianya dokumen perencanaan dan evaluasi pelaksanaan pembangunan Perangkat daerah							
5	01	02	11			Pengadaan Sarana dan Prasarana Kantor	Tersedianya unit pengadaan sarana dan prasarana kantor													
5	01	02	22	**Program Pendukung Operasional SKPD**	**Program Pendukung Operasional SKPD**	Pemeliharaan rutin/berkala gedung kantor	Jumlah perlengkapan gedung kantor yang terpelihara	Pemeliharaan Rutin/Berkala Gedung Kantor	Jumlah unit Pemeliharaan Rutin/Berkala Gedung Kantor	Administrasi Umum	Prosentase pemenuhan kebutuhan administrasi umum	Program Penunjang Urusan Pemerintahan Daerah	Meningkatkan kebutuhan Sarana Pelayanan Administrasi Perkantoran	XX	X	X	XX	01	2.03	28

PERMENDAGRI 13/RPJMD/RENSTRA/RKPD/RENJA								PERMENDAGRI 90 TAHUN 2019												
KODE				URUSAN	BIDANG URUSAN	PROGRAM/KEGIATAN	INDIKATOR	SUB KEGIATAN	INDIKATOR SUB KEG	KEGIATAN	INDIKATOR KEGIATAN	PROGRAM	INDIKATOR PROGRAM	BIDANG URUSAN	URUSAN	KODE				
													Bertambahnya sarana dan prasarana aparatur yang memadai								
													Tersedianya dokumen perencanaan dan evaluasi pelaksanaan pembangunan Perangkat daerah								
								Perencanaan dan Evaluasi Kinerja Perangkat Daerah												
								Penyusunan Renstra dan Renja Perangkat Daerah	Jumlah Dokumen Perencanan yang disusun (Renstra, Renja, RKA, DPA)	Perencanaan dan Evaluasi Kinerja Perangkat Daerah	**Tersedianya dokumen perencanaan dan evaluasi pembangunan pada perangkat daerah**	Program Penunjang Urusan Pemerintahan Daerah	Meningkatkan kebutuhan Sarana Pelayanan Administrasi Perkantoran	XX	X	X	XX	01	2.01	01
													Bertambahnya sarana dan prasarana aparatur yang memadai								
													Tersedianya dokumen perencanaan dan evaluasi pelaksanaan pembangunan Perangkat daerah								
								Penyusunan Dokumen Evaluasi Perangkat Daerah	Jumlah Dokumen Evaluasi Perangkat Daerah yang disusun(Penyusunan data base / profil	Perencanaan dan Evaluasi Kinerja Perangkat Daerah	**Tersedianya dokumen perencanaan dan evaluasi pembangunan pada perangkat daerah**	Program Penunjang Urusan Pemerintahan Daerah	Meningkatkan kebutuhan Sarana Pelayanan Administrasi Perkantoran	XX	X	X	XX	01	2.01	03
													Bertambahnya sarana dan prasarana aparatur yang memadai								
													Tersedianya dokumen perencanaan dan evaluasi pelaksanaan pembangunan Perangkat daerah								
4	**01**	**15**	**05**	**Urusan Wajib Bukan Pelayanan Dasar**	**Statistik**	Penyusunan database dan Profil Desa/Kcamatan	Tersedianya database dan Profil Desa/Kecamatan													
				KELURAHAN BUMIREJO																
1	**01**	**15**		**Wajib Pelayanan Dasar**	**Pendidikan**	**Program Pendidikan Anak Usia Dini**	Tersedianya sarpras pendukung PAUD di Kelurahan													
1	01	15	18			Pengadaan alat praktik dan peraga siswa	Jumlah Paket Pengadaan Alat Peraga Edukatif	Pembangunan Sarana dan Prasarana Kelurahan	Jumlah unit pengadaan, pembangunan, pengembangan dan pemeliharaan sarana dan prasarana lingkungan permukiman	Kegiatan Pemberdayaan Kelurahan	Presentase terselenggaranya kegiatan pemberdayaan kelurahan	Program Pemberdayaan Masyarakat Desa dan Kelruahan	Presentase Terselenggaranya Program Pemberdayaan Masyarakat Desa dan Kelurahan	Kecamatan	Unsur Kewilayahan	7	01	03	2.02	02
									Jumlah Paket pengadaan, pembangunan, pengembangan dan pemeliharaan sarana prasarana pendidikan dan kebudayaan											

PERMENDAGRI 13/RPJMD/RENSTRA/RKPD/RENJA								PERMENDAGRI 90 TAHUN 2019												
KODE				URUSAN	BIDANG URUSAN	PROGRAM/KEGIATAN	INDIKATOR	SUB KEGIATAN	INDIKATOR SUB KEG	KEGIATAN	INDIKATOR KEGIATAN	PROGRAM	INDIKATOR PROGRAM	BIDANG URUSAN	URUSAN	KODE				
									- Jumlah Unit pengadaan, pembangunan, pengembangan dan pemeliharaan sarana prasarana transportasi											
									- Jumlah Unit pengadaan, pembangunan, pengembangan dan pemeliharaan sarana prasarana kesehatan											
1	**02**	**16**			**Kesehatan**	**Program Upaya Kesehatan Masyarakat**	Terfasilitasinya Upaya Kesehatan Masyarakat													
1	02	16	09			Peningkatan kesehatan masyarakat	Jumlah Kegiatan Peningkatan Kesehatan Masyarakat	Pemberdayaan Masyarakat di Kelurahan	Jumlah pengelolaan kegiatan pelayanan pendidikan dan Kebudayaan	Kegiatan Pemberdayaan Kelurahan	Presentase terselenggaranya kegiatan pemberdayaan kelurahan	Program Pemberdayaan Masyarakat Desa dan Kelruahan	Presentase Terselenggaranya Program Pemberdayaan Masyarakat Desa dan Kelurahan	Kecamatan	Unsur Kewilayahan	7	01	03	2.02	03
									Jumlah pengelolaan kegiatan lembaga kemasyarakatan											
									Jumlah pengelolaan kegiatan ketenteraman, ketertiban umum											
									- Jumlah pengelolaan kegiatan pelayanan kesehatan masyarakat											
									- Jumlah pengelolaan kegiatan pengembangan usaha mikro, Kecil dan Menengah											
									Jumlah Kegiatan penguatan kesiapsiagaan masyarakat dalam menghadapi bencana serta kejadian luar biasa lainnya											
1	02	16	16			Revitalisasi Posyandu	Jumlah Lokasi Posyandu Yang Diberi Tambahan Makanan, dan Vitamin	Pemberdayaan Masyarakat di Kelurahan	Jumlah pengelolaan kegiatan pelayanan pendidikan dan Kebudayaan	Kegiatan Pemberdayaan Kelurahan	Presentase terselenggaranya kegiatan pemberdayaan kelurahan	Program Pemberdayaan Masyarakat Desa dan Kelruahan	Presentase Terselenggaranya Program Pemberdayaan Masyarakat Desa dan Kelurahan	Kecamatan	Unsur Kewilayahan	7	01	03	2.02	03
									Jumlah pengelolaan kegiatan lembaga kemasyarakatan											
									Jumlah pengelolaan kegiatan ketenteraman, ketertiban umum											
									- Jumlah pengelolaan kegiatan pelayanan kesehatan masyarakat											
									- Jumlah pengelolaan kegiatan pengembangan usaha mikro, Kecil dan Menengah											
									Jumlah Kegiatan penguatan kesiapsiagaan masyarakat dalam menghadapi bencana serta kejadian luar biasa lainnya											
1	**02**	**21**				**Program Pengembangan Lingkungan Sehat**	Tercapainya Kelurahan Pelaksana STBM													
1	02	21	05			Pelayanan Penyehatan Lingkungan	Jumlah bulan pelaksanaan pelayanan penyehatan lingkungan	Pembangunan Sarana dan Prasarana Kelurahan	Jumlah unit pengadaan, pembangunan, pengembangan dan pemeliharaan sarana dan prasarana lingkungan permukiman	Kegiatan Pemberdayaan Kelurahan	Presentase terselenggaranya kegiatan pemberdayaan kelurahan	Program Pemberdayaan Masyarakat Desa dan Kelruahan	Presentase Terselenggaranya Program Pemberdayaan Masyarakat Desa dan Kelurahan	Kecamatan	Unsur Kewilayahan	7	01	03	2.02	02

PERMENDAGRI 13/RPJMD/RENSTRA/RKPD/RENJA								PERMENDAGRI 90 TAHUN 2019												
KODE				URUSAN	BIDANG URUSAN	PROGRAM/KEGIATAN	INDIKATOR	SUB KEGIATAN	INDIKATOR SUB KEG	KEGIATAN	INDIKATOR KEGIATAN	PROGRAM	INDIKATOR PROGRAM	BIDANG URUSAN	URUSAN	KODE				
									Jumlah Paket pengadaan, pembangunan, pengembangan dan pemeliharaan sarana prasarana pendidikan dan kebudayaan										
									- Jumlah Unit pengadaan, pembangunan, pengembangan dan pemeliharaan sarana prasarana transportasi										
									- Jumlah Unit pengadaan, pembangunan, pengembangan dan pemeliharaan sarana prasarana kesehatan										
1	**03**	**30**			**Pekerjaan Umum dan Penataan Ruang**	**Program pembangunan infrastruktur perdesaan**	Terpeliharanya fasilitas pelayanan publik di tingkat kelurahan													
1	03	30	14			Pemeliharaan prasarana dan fasilitas umum pelayanan publik	Jumlah Paket Pemeliharaan Prasarana dan Fasilitas Umum Pelayanan Publik	Pembangunan Sarana dan Prasarana Kelurahan	Jumlah unit pengadaan, pembangunan, pengembangan dan pemeliharaan sarana dan prasarana lingkungan permukiman	Kegiatan Pemberdayaan Kelurahan	Presentase terselenggaranya kegiatan pemberdayaan kelurahan	Program Pemberdayaan Masyarakat Desa dan Kelruahan	Presentase Terselenggaranya Program Pemberdayaan Masyarakat Desa dan Kelurahan	Kecamatan	Unsur Kewilayahan	7	01	03	2.02	02
									Jumlah Paket pengadaan, pembangunan, pengembangan dan pemeliharaan sarana prasarana pendidikan dan kebudayaan										
									- Jumlah Unit pengadaan, pembangunan, pengembangan dan pemeliharaan sarana prasarana transportasi										
									- Jumlah Unit pengadaan, pembangunan, pengembangan dan pemeliharaan sarana prasarana kesehatan										
1	**04**	**15**			**Perumahan Rakyat dan Kawasan Permukiman**	**Program Pengembangan Perumahan**	Jumlah RTLH Yang Tertangani Oleh Kelurahan													
1	04	15	06			Fasilitasi dan stimulasi pembangunan perumahan masyarakat kurang mampu	Jumlah RTLH yang tertangani	Pembangunan Sarana dan Prasarana Kelurahan	Jumlah unit pengadaan, pembangunan, pengembangan dan pemeliharaan sarana dan prasarana lingkungan permukiman	Kegiatan Pemberdayaan Kelurahan	Presentase terselenggaranya kegiatan pemberdayaan kelurahan	Program Pemberdayaan Masyarakat Desa dan Kelruahan	Presentase Terselenggaranya Program Pemberdayaan Masyarakat Desa dan Kelurahan	Kecamatan	Unsur Kewilayahan	7	01	03	2.02	02
									Jumlah Paket pengadaan, pembangunan, pengembangan dan pemeliharaan sarana prasarana pendidikan dan kebudayaan										
									- Jumlah Unit pengadaan, pembangunan, pengembangan dan pemeliharaan sarana prasarana transportasi										

PERMENDAGRI 13/RPJMD/RENSTRA/RKPD/RENJA								PERMENDAGRI 90 TAHUN 2019												
KODE				URUSAN	BIDANG URUSAN	PROGRAM/KEGIATAN	INDIKATOR	SUB KEGIATAN	INDIKATOR SUB KEG	KEGIATAN	INDIKATOR KEGIATAN	PROGRAM	INDIKATOR PROGRAM	BIDANG URUSAN	URUSAN	KODE				
									- Jumlah Unit pengadaan, pembangunan, pengembangan dan pemeliharaan sarana prasarana kesehatan											
1	**05**	**15**			**Ketenteraman, Ketertiban Umum dan Perlindungan Masyarakat**	**Program peningkatan keamanan dan kenyamanan lingkungan**	Tingkat partisipasi petugas Linmas dalam pengendalian keamanan; Terfasilitasinya upaya pemantauan keamanan dan kenyamanan lingkungan;														
1	05	15	01			Penyiapan tenaga pengendali kemanan dan kenyamanan lingkungan	Jumlah Linmas terlatih	Pemberdayaan Masyarakat di Kelurahan	Jumlah pengelolaan kegiatan pelayanan pendidikan dan Kebudayaan	Kegiatan Pemberdayaan Kelurahan	Presentase terselenggaranya kegiatan pemberdayaan kelurahan	Program Pemberdayaan Masyarakat Desa dan Kelruahan	Presentase Terselenggaranya Program Pemberdayaan Masyarakat Desa dan Kelurahan	Kecamatan	Unsur Kewilayahan	7	01	03	2.02	03
									Jumlah pengelolaan kegiatan lembaga kemasyarakatan											
									Jumlah pengelolaan kegiatan ketenteraman, ketertiban umum											
									- Jumlah pengelolaan kegiatan pelayanan kesehatan masyarakat											
									- Jumlah pengelolaan kegiatan pengembangan usaha mikro, Kecil dan Menengah											
									Jumlah Kegiatan penguatan kesiapsiagaan masyarakat dalam menghadapi bencana serta kejadian luar biasa lainnya											
1	**06**	**16**			**Sosial**	**Program Pelayanan dan Rehabilitasi Masalah Sosial**	Terfasilitasinya kegiatan TKP2KDes													
1	06	16	17			Fasilitasi TKP2KDes/Kel	Jumlah Pendataan Penduduk Miskin di Wilayah Kelurahan Panjer	Pemberdayaan Masyarakat di Kelurahan	Jumlah pengelolaan kegiatan pelayanan pendidikan dan Kebudayaan	Kegiatan Pemberdayaan Kelurahan	Presentase terselenggaranya kegiatan pemberdayaan kelurahan	Program Pemberdayaan Masyarakat Desa dan Kelruahan	Presentase Terselenggaranya Program Pemberdayaan Masyarakat Desa dan Kelurahan	Kecamatan	Unsur Kewilayahan	7	01	03	2.02	03
									Jumlah pengelolaan kegiatan lembaga kemasyarakatan											
									Jumlah pengelolaan kegiatan ketenteraman, ketertiban umum											
									- Jumlah pengelolaan kegiatan pelayanan kesehatan masyarakat											
									- Jumlah pengelolaan kegiatan pengembangan usaha mikro, Kecil dan Menengah											
									Jumlah Kegiatan penguatan kesiapsiagaan masyarakat dalam menghadapi bencana serta kejadian luar biasa lainnya											
2	**07**	**15**			**Pemberdayaan Masyarakat dan Desa**	**Program Peningkatan Keberdayaan Masyarakat Perdesaan**	Tingkat partisipasi RT/ RW yang berperan dalam Kelembagaan Kelurahan														
2	07	15	01			Pemberdayaan Lembaga dan Organisasi Masyarakat Perdesaan	Jumlah Pemberdayaan Lembaga dan Organisasi Masyarakat Perdesaan	Pemberdayaan Masyarakat di Kelurahan	Jumlah pengelolaan kegiatan pelayanan pendidikan dan Kebudayaan	Kegiatan Pemberdayaan Kelurahan	Presentase terselenggaranya kegiatan pemberdayaan kelurahan	Program Pemberdayaan Masyarakat Desa dan Kelruahan	Presentase Terselenggaranya Program Pemberdayaan Masyarakat Desa dan Kelurahan	Kecamatan	Unsur Kewilayahan	7	01	03	2.02	03
									Jumlah pengelolaan kegiatan lembaga kemasyarakatan											

PERMENDAGRI 13/RPJMD/RENSTRA/RKPD/RENJA								PERMENDAGRI 90 TAHUN 2019												
KODE				URUSAN	BIDANG URUSAN	PROGRAM/KEGIATAN	INDIKATOR	SUB KEGIATAN	INDIKATOR SUB KEG	KEGIATAN	INDIKATOR KEGIATAN	PROGRAM	INDIKATOR PROGRAM	BIDANG URUSAN	URUSAN	KODE				
									Jumlah pengelolaan kegiatan ketenteraman, ketertiban umum											
									- Jumlah pengelolaan kegiatan pelayanan kesehatan masyarakat											
									- Jumlah pengelolaan kegiatan pengembangan usaha mikro, Kecil dan Menengah											
									Jumlah Kegiatan penguatan kesiapsiagaan masyarakat dalam menghadapi bencana serta kejadian luar biasa lainnya											
2	**07**	**19**				**Program peningkatan peran perempuan di perdesaan**	Tingkat partisipasi organisasi perempuan yang berperan dalam pembangunan desa													
2	07	19	03			Pembinaan PKK	Jumlah kegiatan Pembinaan PKK	Pemberdayaan Masyarakat di Kelurahan	Jumlah pengelolaan kegiatan pelayanan pendidikan dan Kebudayaan	Kegiatan Pemberdayaan Kelurahan	Presentase terselenggaranya kegiatan pemberdayaan kelurahan	Program Pemberdayaan Masyarakat Desa dan Kelruahan	Presentase Terselenggaranya Program Pemberdayaan Masyarakat Desa dan Kelurahan	Kecamatan	Unsur Kewilayahan	7	01	03	2.02	03
									Jumlah pengelolaan kegiatan lembaga kemasyarakatan											
									Jumlah pengelolaan kegiatan ketenteraman, ketertiban umum											
									- Jumlah pengelolaan kegiatan pelayanan kesehatan masyarakat											
									- Jumlah pengelolaan kegiatan pengembangan usaha mikro, Kecil dan Menengah											
									Jumlah Kegiatan penguatan kesiapsiagaan masyarakat dalam menghadapi bencana serta kejadian luar biasa lainnya											
2	**13**	**16**			**Kepemudaan dan Olah Raga**	**Program peningkatan peran serta kepemudaan**	Presentase Organisasi Pemuda yang berperan dalam membangun desa													
2	13	16	01			Pembinaan organisasi kepemudaan	Jumlah Pembinaan organisasi kepemudaan	Pemberdayaan Masyarakat di Kelurahan	Jumlah pengelolaan kegiatan pelayanan pendidikan dan Kebudayaan	Kegiatan Pemberdayaan Kelurahan	Presentase terselenggaranya kegiatan pemberdayaan kelurahan	Program Pemberdayaan Masyarakat Desa dan Kelruahan	Presentase Terselenggaranya Program Pemberdayaan Masyarakat Desa dan Kelurahan	Kecamatan	Unsur Kewilayahan	7	01	03	2.02	03
									Jumlah pengelolaan kegiatan lembaga kemasyarakatan											
									Jumlah pengelolaan kegiatan ketenteraman, ketertiban umum											
									- Jumlah pengelolaan kegiatan pelayanan kesehatan masyarakat											
									- Jumlah pengelolaan kegiatan pengembangan usaha mikro, Kecil dan Menengah											
									Jumlah Kegiatan penguatan kesiapsiagaan masyarakat dalam menghadapi bencana serta kejadian luar biasa lainnya											

PERMENDAGRI 13/RPJMD/RENSTRA/RKPD/RENJA								PERMENDAGRI 90 TAHUN 2019												
KODE				URUSAN	BIDANG URUSAN	PROGRAM/KEGIATAN	INDIKATOR	SUB KEGIATAN	INDIKATOR SUB KEG	KEGIATAN	INDIKATOR KEGIATAN	PROGRAM	INDIKATOR PROGRAM	BIDANG URUSAN	URUSAN	KODE				
4	**01**	**21**		**Fungsi Penunjang Urusan Pemerintahan**	**Perencanaan Pembangunan**	**Program perencanaan pembangunan daerah**	Tersedianya dokumen operasional kebijakan perencanaan pembangunan daerah													
4	01	21	17			Penyelenggaraan Musrenbangdes	Jumlah proses Pelaksanaan Penyelenggaraan Musrenbangdes	Peningkatan partisipasi masyarakat dalam forum musyawarah perencanaan pembangunan di kelurahan	Jumlah kegiatan musrenbangkel	Kegiatan Pemberdayaan Kelurahan	Presentase terselenggaranya kegiatan pemberdayaan kelurahan	Program Pemberdayaan Masyarakat Desa dan Kelruahan	Presentase Terselenggaranya Program Pemberdayaan Masyarakat Desa dan Kelurahan	Kecamatan	Unsur Kewilayahan	7	01	03	2.02	01
4	**02**	**06**			**Keuangan**	**Program peningkatan pengembangan sistem pelaporan capaian kinerja dan keuangan**	Tercapainya nilai EKPPD													
4	02	06	01			Penyusunan laporan capaian kinerja dan ikhtisar realisasi kinerja SKPD	Jumlah Dokumen Laporan Capaian													
5	**01**	**01**		**Program Pendukung Operasional SKPD**	**Program Pendukung Operasional SKPD**	**Program Pelayanan Administrasi Perkantoran**														
5	**01**	**01**	**01**	**Program Pendukung Operasional SKPD**	**Program Pendukung Operasional SKPD**	Penyediaan jasa surat menyurat	Tersedianya jasa surat menyurat (dokumen)	Penyediaan Jasa Surat Menyurat	Jumlah paket penyediaan jasa surat menyurat	Administrasi Umum	Prosentase pemenuhan kebutuhan administrasi umum	Program Penunjang Urusan Pemerintahan Daerah	Meningkatkan kebutuhan Sarana Pelayanan Administrasi Perkantoran	XX	X	X	XX	01	2.03	01
													Bertambahnya sarana dan prasarana aparatur yang memadai							
													Tersedianya dokumen perencanaan dan evaluasi pelaksanaan pembangunan Perangkat daerah							
5	**01**	**01**	**02**	**Program Pendukung Operasional SKPD**	**Program Pendukung Operasional SKPD**	Penyediaan jasa komunikasi, sumber daya air dan listrik	Tersedianya jasa komunikasi, sumber daya air dan listrik (bulan)	Penyediaan Jasa Komunikasi, Sumber Daya Air dan Listrik	Jumlah Paket Penyediaan Jasa Komunikasi, Sumber Daya Air dan Listrik	Administrasi Umum	Prosentase pemenuhan kebutuhan administrasi umum	Program Penunjang Urusan Pemerintahan Daerah	Meningkatkan kebutuhan Sarana Pelayanan Administrasi Perkantoran	XX	X	X	XX	01	2.03	02
													Bertambahnya sarana dan prasarana aparatur yang memadai							
													Tersedianya dokumen perencanaan dan evaluasi pelaksanaan pembangunan Perangkat daerah							
5	**01**	**01**	**06**	**Program Pendukung Operasional SKPD**	**Program Pendukung Operasional SKPD**	Penyediaan jasa pemeliharaan dan perizinan kendaraan dinas/operasional	Tersedianya jasa pemeliharaan dan perizinan kendaraan dinas/operasional (unit)	Penyediaan Jasa Pemeliharaan dan Perizinan Kendaraan Dinas/Operasional	Jumlah Unit Penyediaan Jasa Pemeliharaan dan Perizinan Kendaraan Dinas/Operasional	Administrasi Umum	Prosentase pemenuhan kebutuhan administrasi umum	Program Penunjang Urusan Pemerintahan Daerah	Meningkatkan kebutuhan Sarana Pelayanan Administrasi Perkantoran	XX	X	X	XX	01	2.03	06
													Bertambahnya sarana dan prasarana aparatur yang memadai							
													Tersedianya dokumen perencanaan dan evaluasi pelaksanaan pembangunan Perangkat daerah							

PERMENDAGRI 13/RPJMD/RENSTRA/RKPD/RENJA							PERMENDAGRI 90 TAHUN 2019												
KODE				URUSAN	BIDANG URUSAN	PROGRAM/KEGIATAN	INDIKATOR	SUB KEGIATAN	INDIKATOR SUB KEG	KEGIATAN	INDIKATOR KEGIATAN	PROGRAM	INDIKATOR PROGRAM	BIDANG URUSAN	URUSAN	KODE				
5	01	01	07	**Program Pendukung Operasional SKPD**	**Program Pendukung Operasional SKPD**	Penyediaan Jasa Administrasi Keuangan	Tersedianya jasa administrasi perkantoran (orang)	Penyediaan Jasa Administrasi Keuangan	Jumlah Orang Pengelola Administrasi Keuangan	Administrasi Umum	Prosentase pemenuhan kebutuhan administrasi umum	Program Penunjang Urusan Pemerintahan Daerah	Meningkatkan kebutuhan Sarana Pelayanan Administrasi Perkantoran	XX	X	X	XX	01	2.03	07
													Bertambahnya sarana dan prasarana aparatur yang memadai							
													Tersedianya dokumen perencanaan dan evaluasi pelaksanaan pembangunan Perangkat daerah							
5	01	01	08	**Program Pendukung Operasional SKPD**	**Program Pendukung Operasional SKPD**	Penyediaan jasa kebersihan kantor	Tersedianya jasa kebersihan kantor (paket)	Penyediaan Jasa Kebersihan Kantor	Jumlah Paket Penyediaan Jasa Kebersihan Kantor	Administrasi Umum	Prosentase pemenuhan kebutuhan administrasi umum	Program Penunjang Urusan Pemerintahan Daerah	Meningkatkan kebutuhan Sarana Pelayanan Administrasi Perkantoran	XX	X	X	XX	01	2.03	08
													Bertambahnya sarana dan prasarana aparatur yang memadai							
													Tersedianya dokumen perencanaan dan evaluasi pelaksanaan pembangunan Perangkat daerah							
5	01	01	09	**Program Pendukung Operasional SKPD**	**Program Pendukung Operasional SKPD**	Penyediaan jasa perbaikan peralatan kerja	Tersedianya jasa peralatan kerja (paket)	Penyediaan Jasa Perbaikan Peralatan Kerja	Penyediaan Jasa Perbaikan Peralatan Kerja	Administrasi Umum	Prosentase pemenuhan kebutuhan administrasi umum	Program Penunjang Urusan Pemerintahan Daerah	Meningkatkan kebutuhan Sarana Pelayanan Administrasi Perkantoran	XX	X	X	XX	01	2.03	09
													Bertambahnya sarana dan prasarana aparatur yang memadai							
													Tersedianya dokumen perencanaan dan evaluasi pelaksanaan pembangunan Perangkat daerah							
5	01	01	10	**Program Pendukung Operasional SKPD**	**Program Pendukung Operasional SKPD**	Penyediaan alat tulis kantor	Tersedianya alat tulis kantor (Paket)	Penyediaan Alat Tulis Kantor	Jumlah Paket Penyediaan Alat Tulis Kantor	Administrasi Umum	Prosentase pemenuhan kebutuhan administrasi umum	Program Penunjang Urusan Pemerintahan Daerah	Meningkatkan kebutuhan Sarana Pelayanan Administrasi Perkantoran	XX	X	X	XX	01	2.03	10
													Bertambahnya sarana dan prasarana aparatur yang memadai							
													Tersedianya dokumen perencanaan dan evaluasi pelaksanaan pembangunan Perangkat daerah							
5	01	01	11	**Program Pendukung Operasional SKPD**	**Program Pendukung Operasional SKPD**	Penyediaan barang cetakan dan penggandaan	Tersedianya barang cetakan dan penggandaan (paket)	Penyediaan Barang Cetakan dan Penggandaan	Jumlah Paket Penyediaan Barang Cetak dan Penggandaan	Administrasi Umum	Prosentase pemenuhan kebutuhan administrasi umum	Program Penunjang Urusan Pemerintahan Daerah	Meningkatkan kebutuhan Sarana Pelayanan Administrasi Perkantoran	XX	X	X	XX	01	2.03	11
													Bertambahnya sarana dan prasarana aparatur yang memadai							

PERMENDAGRI 13/RPJMD/RENSTRA/RKPD/RENJA								PERMENDAGRI 90 TAHUN 2019												
KODE				URUSAN	BIDANG URUSAN	PROGRAM/KEGIATAN	INDIKATOR	SUB KEGIATAN	INDIKATOR SUB KEG	KEGIATAN	INDIKATOR KEGIATAN	PROGRAM	INDIKATOR PROGRAM	BIDANG URUSAN	URUSAN	KODE				
													Tersedianya dokumen perencanaan dan evaluasi pelaksanaan pembangunan Perangkat daerah								
5	01	01	12	**Program Pendukung Operasional SKPD**	**Program Pendukung Operasional SKPD**	Penyediaan komponen instalasi listrik/penerangan bangunan kantor	Tersedianya komponen instalasi listrik/penerangan banguunan kantor (paket)	Penyediaan Komponen Instalasi Listrik/Penerangan Bangunan Kantor	Jumlah Paket Penyediaan Komponen Instalasi Listrik/Penerangan Bangunan Kantor	Administrasi Umum	Prosentase pemenuhan kebutuhan administrasi umum	Program Penunjang Urusan Pemerintahan Daerah	Meningkatkan kebutuhan Sarana Pelayanan Administrasi Perkantoran	XX	X	X	XX	01	2.03	12
													Bertambahnya sarana dan prasarana aparatur yang memadai							
													Tersedianya dokumen perencanaan dan evaluasi pelaksanaan pembangunan Perangkat daerah							
								Penyediaan Peralatan dan Perlengkapan Kantor	Jumlah unit pengadaan perlengkapan (1 Unit LCD, 1 Unit Sound System Potable)	Administrasi Umum	Prosentase pemenuhan kebutuhan administrasi umum	Program Penunjang Urusan Pemerintahan Daerah	Meningkatkan kebutuhan Sarana Pelayanan Administrasi Perkantoran	XX	X	X	XX	01	2.03	13
													Bertambahnya sarana dan prasarana aparatur yang memadai							
													Tersedianya dokumen perencanaan dan evaluasi pelaksanaan pembangunan Perangkat daerah							
5	01	01	15	**Program Pendukung Operasional SKPD**	**Program Pendukung Operasional SKPD**	Penyediaan bahan bacaan dan peraturan perundang-undangan	Tersedianya bahan bacaan dan perundangan-undangan (bulan)	Penyediaan Bahan Bacaan dan Peraturan Perundang-Undangan	Jumlah Jenis Bahan Bacaan dan Peraturan Perundang-undangan	Administrasi Umum	Prosentase pemenuhan kebutuhan administrasi umum	Program Penunjang Urusan Pemerintahan Daerah	Meningkatkan kebutuhan Sarana Pelayanan Administrasi Perkantoran	XX	X	X	XX	01	2.03	15
													Bertambahnya sarana dan prasarana aparatur yang memadai							
													Tersedianya dokumen perencanaan dan evaluasi pelaksanaan pembangunan Perangkat daerah							
5	01	01	17	**Program Pendukung Operasional SKPD**	**Program Pendukung Operasional SKPD**	Penyediaan makanan dan minuman	Tersedianya makanan dan minuman (bulan)	Penyediaan Makanan dan Minuman	Jumlah Paket Penyediaan Makanan dan Minuman	Administrasi Umum	Prosentase pemenuhan kebutuhan administrasi umum	Program Penunjang Urusan Pemerintahan Daerah	Meningkatkan kebutuhan Sarana Pelayanan Administrasi Perkantoran	XX	X	X	XX	01	2.03	17
													Bertambahnya sarana dan prasarana aparatur yang memadai							
													Tersedianya dokumen perencanaan dan evaluasi pelaksanaan pembangunan Perangkat daerah							

PERMENDAGRI 13/RPJMD/RENSTRA/RKPD/RENJA								PERMENDAGRI 90 TAHUN 2019												
KODE				URUSAN	BIDANG URUSAN	PROGRAM/KEGIATAN	INDIKATOR	SUB KEGIATAN	INDIKATOR SUB KEG	KEGIATAN	INDIKATOR KEGIATAN	PROGRAM	INDIKATOR PROGRAM	BIDANG URUSAN	URUSAN	KODE				
5	01	01	18	**Program Pendukung Operasional SKPD**	**Program Pendukung Operasional SKPD**	Rapat-rapat koordinasi dan konsultasi ke luar daerah	Terlaksananya rapat-rapat koordinasi dan konsultasi ke luar daerah (bulan)	Rapat-Rapat Koordinasi dan Konsultasi Ke Luar Daerah	Jumlah Paket Rapat-rapat Koordiasi dan Konsultasi Luar Daerah	Administrasi Umum	Prosentase pemenuhan kebutuhan administrasi umum	Program Penunjang Urusan Pemerintahan Daerah	Meningkatkan kebutuhan Sarana Pelayanan Administrasi Perkantoran	XX	X	X	XX	01	2.03	18
													Bertambahnya sarana dan prasarana aparatur yang memadai							
													Tersedianya dokumen perencanaan dan evaluasi pelaksanaan pembangunan Perangkat daerah							
5	01	01	20	**Program Pendukung Operasional SKPD**	**Program Pendukung Operasional SKPD**	Rapat-Rapat Koordinasi dan Konsultasi Dalam Daerah	Terlaksananya rapat-rapat koordinasi dan konsultasi dalam daerah (bulan)													
						Program Peningkatan Sarana dan Prasarana Aparatur														
								Pengadaan Peralatan Gedung Kantor	Jumlah unit pengadaan peralatan gedung kantor (1 Unit PC, 1 Unit UPS)	Administrasi Umum	Prosentase pemenuhan kebutuhan administrasi umum	Program Penunjang Urusan Pemerintahan Daerah	Meningkatkan kebutuhan Sarana Pelayanan Administrasi Perkantoran	XX	X	X	XX	01	2.03	24
													Bertambahnya sarana dan prasarana aparatur yang memadai							
													Tersedianya dokumen perencanaan dan evaluasi pelaksanaan pembangunan Perangkat daerah							
								Pengadaan Mebeleur	Jumlah unit pengadaan mebeleur (Kursi 10 unit dan 1 almari)	Administrasi Umum	Prosentase pemenuhan kebutuhan administrasi umum	Program Penunjang Urusan Pemerintahan Daerah	Meningkatkan kebutuhan Sarana Pelayanan Administrasi Perkantoran	XX	X	X	XX	01	2.03	25
													Bertambahnya sarana dan prasarana aparatur yang memadai							
													Tersedianya dokumen perencanaan dan evaluasi pelaksanaan pembangunan Perangkat daerah							
5	01	02	11	**Program Pendukung Operasional SKPD**	**Program Pendukung Operasional SKPD**	Pengadaan Sarana dan Prasarana Kantor	Tersedianya unit pengadaan sarana dan prasarana kantor													
5	01	02	22	**Program Pendukung Operasional SKPD**	**Program Pendukung Operasional SKPD**	Pemeliharaan rutin/berkala gedung kantor	Jumlah perlengkapan gedung kantor yang terpelihara	Pemeliharaan Rutin/Berkala Gedung Kantor	Jumlah unit Pemeliharaan Rutin/Berkala Gedung Kantor	Administrasi Umum	Prosentase pemenuhan kebutuhan administrasi umum	Program Penunjang Urusan Pemerintahan Daerah	Meningkatkan kebutuhan Sarana Pelayanan Administrasi Perkantoran	XX	X	X	XX	01	2.03	28
													Bertambahnya sarana dan prasarana aparatur yang memadai							

PERMENDAGRI 13/RPJMD/RENSTRA/RKPD/RENJA						PERMENDAGRI 90 TAHUN 2019												
KODE				URUSAN	BIDANG URUSAN	PROGRAM/KEGIATAN	INDIKATOR	SUB KEGIATAN	INDIKATOR SUB KEG	KEGIATAN	INDIKATOR KEGIATAN	PROGRAM	INDIKATOR PROGRAM	BIDANG URUSAN	URUSAN	KODE				
													Tersedianya dokumen perencanaan dan evaluasi pelaksanaan pembangunan Perangkat daerah							
								Perencanaan dan Evaluasi Kinerja Perangkat Daerah												
								Penyusunan Renstra dan Renja Perangkat Daerah	Jumlah Dokumen Renstra dan Renja yang disusun	Perencanaan dan Evaluasi Kinerja Perangkat Daerah	**Tersedianya dokumen perencanaan dan evaluasi pembangunan pada perangkat daerah**	Program Penunjang Urusan Pemerintahan Daerah	Meningkatkan kebutuhan Sarana Pelayanan Administrasi Perkantoran	XX	X	X	XX	01	2.01	01
													Bertambahnya sarana dan prasarana aparatur yang memadai							
													Tersedianya dokumen perencanaan dan evaluasi pelaksanaan pembangunan Perangkat daerah							

Kebumen,

Mengetahui,
SEKRETARIS DAERAH
KABUPATEN KEBUMEN

H. AHMAD UJANG SUGIONO, S.H
Pembina Utama Madya
NIP. 196411171992011002

KEPALA BADAN PERENCANAAN DAN PENELITIAN
DAN PENGAMBANGAN DAERAH
KABUPATEN KEBUMEN

Ir. PUDJIRAHAJU
Pembina Utama Muda
NIP. 19620713 198703 2 005

CAMAT KEBUMEN
KABUPATEN KEBUMEN

NAMA
Pangkat
NIP.

TABEL KERJA
PEMETAAN PROGRAM DAN KEGIATAN RENSTRA/RPJMD KE DALAM PERMENDAGRI 90 TAHUN 2019

PERMENDAGRI 13/RPJMD/RENSTRA/RKPD/RENJA								PERMENDAGRI 90 TAHUN 2019												
KODE				URUSAN	BIDANG URUSAN	PROGRAM/KEGIATAN	INDIKATOR	SUB KEGIATAN	INDIKATOR SUB KEG	KEGIATAN	INDIKATOR KEGIATAN	PROGRAM	INDIKATOR PROGRAM	BIDANG URUSAN	URUSAN	KODE				
4	**01**	**21**		**Fungsi Penunjang Urusan Pemerintahan**	**Perencanaan Pembangunan**	**Program perencanaan pembangunan daerah**	Tersedianya dokumen operasional kebijakan perencanaan pembangunan daerah													
4	01	21	14			Penyelenggaraan Musrenbangcam	Jumlah proses perencanaan musrenbang yang dilakukan	Fasilitasi Penyusunan Perencanaan Pembangunan Partisipatif	Jumlah desa yang difasilitasi penyelenggaraan musrenbangdes/kel	Fasilitasi, Rekomendasi dan Koordinasi Pembinaan dan Pengawasan Pemerintahan Desa	Persentase desa yang terfasilitasi mendapat rekomendas dan terawasi	Program Pembinaan dan Pengawasan Pemerintahan Desa	Tersedianya dokumen operasional kebijakan perencanaan pembangunan daerah	Kecamatan	Unsur Kewilayahan	7	01	06	2.01	13
									Jumlah kegiatan pra musrenbangdes/kel												
									Jumlah Kegiatan Musrenbangcam												
4	01	21	16			Rakor dan Inventarisasi Proyek Masuk Desa (IPMD)	Jumlah dokumen IPMD													
4	**05**	**20**		**Fungsi Penunjang Urusan Pemerintahan**	**Fungsi Lainnya**	**Program peningkatan sistem pengawasan internal dan pengendalian pelaksanaan kebijakan KDH**	Prosentase pengajuan layanan KTP dan perijinan yang tertangani													
4	05	20	13			Fasilitasi penyelenggaraan pelayanan administrasi terpadu kecamatan (PATEN)	Jumlah bulan penyelenggaraan PATEN	Pelaksanaan Urusan Pemerintahan yang Terkait Dengan Pelayanan Perizinan	Jumlah Pelayanan Perijinan yang dilaksanakan	Pelaksanaan Urusan Pemerintahan yang Dilimpahkan kepada Camat	Prosentase terlaksananya urusan pemerintahan yang dilimpahkan ke[ada camat	Program Penyelenggaraan Pemerintahan dan Pelayanan Publik	Prosentase pengajuan layanan KTP dan perijinan yang tertangani	Kecamatan	Unsur Kewilayahan	7	01	02	2.04	01
								Pelaksanaan Urusan Pemerintahan yang Terkait Dengan Nonperizinan	Jumlah Pelayanan Non Perijinan yang Dilaksanakan	Pelaksanaan Urusan Pemerintahan yang Dilimpahkan kepada Camat	Prosentase terlaksananya urusan pemerintahan yang dilimpahkan ke[ada camat	Program Penyelenggaraan Pemerintahan dan Pelayanan Publik	Prosentase pengajuan layanan KTP dan perijinan yang tertangani	Kecamatan	Unsur Kewilayahan	7	01	02	2.04	02
									Jumlah Lelang Eks Bengkok yang Dilaksanakan												
1	**06**	**16**		**Urusan Wajib Pelayanan Dasar**	**Sosial**	**Program pelayanan dan rehabilitasi kesejahteraan sosial**	Terfasilitasinya kegiatan tkp2kdES													
1	06	16	17			Fasilitasi TKP2KDes/Kel	Jumlah Desa/Kel terfasilitasi TKP2KDes/Kel	Koordinasi Pendampingan Desa di Wilayahnya	Jumlah Kegiatan Fasilitasi TKP2KDes/Kel	Fasilitasi, Rekomendasi dan Koordinasi Pembinaan dan Pengawasan Pemerintahan Desa	Persentase desa yang terfasilitasi mendapat rekomendas dan terawasi	Program Pembinaan dan Pengawasan Pemerintahan Desa	Tingkat partisipasi petugas Linmas dalam pengendalian keamanan	Kecamatan	Unsur Kewilayahan	7	01	06	2.01	17
									Jumlah kegiatan Pendampingan Desa				Terfasilitasinya keg. TKP2KDes							
													Tingkat partisipasi organisasi perempuan yang berperan dalam pembangunan desa							
													Prosentase desa yang menyusun APBDes sesuai standar							
													Terisinya jabatan kepala desa							
													Prosentase organisasi pemuda yg berperan dalam pembangunan desa							
1	**05**	**15**		**Urusan Wajib Pelayanan Dasar**	**Ketenteraman, Ketertiban Umum dan Perlindungan Masyarakat**	**Program peningkatan keamanan dan kenyamanan lingkungan**	Tingkat partisipasi petugas Linmas dalam pengendalian keamanan; Terfasilitasinya upaya pemantauan keamanan dan kenyamanan lingkungan;													
1	05	15	03			Pelatihan pengendalian keamanan dan kenyamanan lingkungan	Jumlah Petugas Pengendalian Keamanan dan Kenyamanan Lingkungan Yang dilatih	Fasilitasi Penyelenggaraan Ketenteraman dan Ketertiban Umum	Jumlah kegiatan fasilitasi penyelenggaraan ketentraman dan ketertiban umum	Fasilitasi, Rekomendasi dan Koordinasi Pembinaan dan Pengawasan Pemerintahan Desa	Persentase desa yang terfasilitasi mendapat rekomendas dan terawasi	Program Pembinaan dan Pengawasan Pemerintahan Desa	Tingkat partisipasi petugas Linmas dalam pengendalian keamanan	Kecamatan	Unsur Kewilayahan	7	01	06	2.01	11

PERMENDAGRI 13/RPJMD/RENSTRA/RKPD/RENJA								PERMENDAGRI 90 TAHUN 2019												
KODE				URUSAN	BIDANG URUSAN	PROGRAM/KEGIATAN	INDIKATOR	SUB KEGIATAN	INDIKATOR SUB KEG	KEGIATAN	INDIKATOR KEGIATAN	PROGRAM	INDIKATOR PROGRAM	BIDANG URUSAN	URUSAN	KODE				
													Terfasilitasinya keg. TKP2KDes							
													Tingkat partisipasi organisasi perempuan yang berperan dalam pembangunan desa							
													Prosentase desa yang menyusun APBDes sesuai standar							
													Terisinya jabatan kepala desa							
													Prosentase organisasi pemuda yg berperan dalam pembangunan desa							
1	**05**	**17**				**Program pengembangan wawasan kebangsaan**	Terfasilitasinya kegiatan2 HUT RI													
1	05	17	03			Peningkatan kesadaran masyarakat akan nilai-nilai luhur budaya bangsa	umlah kegiatan dalam rangka peringatan HUT R	Pembinaan Wawasan Kebangsaan dan Ketahanan Nasional dalam Rangka Memantapkan Pengamalan Pancasila, Pelaksanaan UndangUndang Dasar Negara Republik Indonesia Tahun 1945, Pelestarian Bhinneka Tunggal Ika Serta Pemertahanan dan Pemeliharaan Keutuhan Negara Ke	Jumlah Kegiatan dalam rangka HUT RI	Penyelenggaraan Urusan Pemerintahan Umum sesuai Penugasan Kepala Daerah	Jumlah dokumen urusan pemerintah yang dilimpahkan kepada Camat tersusun	Program Penyelenggaraan Urusan Pemerintahan Umum	Terfasilitasinya kegiatan2 HUT RI	Kecamatan	Unsur Kewilayahan	7	01	05	2.01	01
2	**07**	**19**		**Urusan Wajib Bukan Pelayanan Dasar**	**Pemberdayaan Masyarakat dan Desa**	**Program peningkatan peran perempuan di perdesaan**	Tingkat partisipasi organisasi perempuan yang berperan dalam pembangunan desa													
2	07	19	03			Pembinaan PKK	Jumlah Kegiatan Pembinaan PKK	Fasilitasi Penyusunan Program dan Pelaksanaan Pemberdayaan Masyarakat Desa	Jumlah Kegiatan pembinaan PKK	Fasilitasi, Rekomendasi dan Koordinasi Pembinaan dan Pengawasan Pemerintahan Desa	Persentase desa yang terfasilitasi mendapat rekomendas dan terawasi	Program Pembinaan dan Pengawasan Pemerintahan Desa	Tingkat partisipasi petugas Linmas dalam pengendalian keamanan	Kecamatan	Unsur Kewilayahan	7	01	06	2.01	16
									Jumlah Kegiatan Pembinaan Organisasi Kepemudaan				Terfasilitasinya keg. TKP2KDes							
									Jumlah Kegiatan Pembinaan Sosial Masyarakat				Tingkat partisipasi organisasi perempuan yang berperan dalam pembangunan desa							
									Jumlah Kegiatan Pembinaan UKS				Prosentase desa yang menyusun APBDes sesuai standar							
													Terisinya jabatan kepala desa							
													Prosentase organisasi pemuda yg berperan dalam pembangunan desa							
2	**07**	**17**				**Program peningkatan partisipasi masyarakat dalam membangun desa**	Tingkat partisipasi masyarakat dalam membangun desa/kelurahan													
2	07	17	10			Fasilitasi Alokasi Dana Desa	Jumlah desa yang terfasilitasi ADD	Fasilitasi Pengelolaan Keuangan Desa dan pendayagunaan Aset Desa	Jumlah desa yang tergasilitasi pengelolaan keuangan desa dan pemberdayagunaan aset desa	Fasilitasi, Rekomendasi dan Koordinasi Pembinaan dan Pengawasan Pemerintahan Desa	Persentase desa yang terfasilitasi mendapat rekomendas dan terawasi	Program Pembinaan dan Pengawasan Pemerintahan Desa	Tingkat partisipasi petugas Linmas dalam pengendalian keamanan	Kecamatan	Unsur Kewilayahan	7	01	06	2.01	03
													Terfasilitasinya keg. TKP2KDes							
													Tingkat partisipasi organisasi perempuan yang berperan dalam pembangunan desa							
													Prosentase desa yang menyusun APBDes sesuai standar							
													Terisinya jabatan kepala desa							

PERMENDAGRI 13/RPJMD/RENSTRA/RKPD/RENJA								PERMENDAGRI 90 TAHUN 2019												
KODE				URUSAN	BIDANG URUSAN	PROGRAM/KEGIATAN	INDIKATOR	SUB KEGIATAN	INDIKATOR SUB KEG	KEGIATAN	INDIKATOR KEGIATAN	PROGRAM	INDIKATOR PROGRAM	BIDANG URUSAN	URUSAN	KODE				
													Prosentase organisasi pemuda yg berperan dalam pembangunan desa							
2	07	17	10			Fasilitasi APB des	Jumlah desa yang terfasilitasi penyusunan APBDes	Fasilitasi Pengelolaan Keuangan Desa dan pendayagunaan Aset Desa	Jumlah desa yang tergasilitasi pengelolaan keuangan desa dan pemberdayagunaan aset desa	Fasilitasi, Rekomendasi dan Koordinasi Pembinaan dan Pengawasan Pemerintahan Desa	Persentase desa yang terfasilitasi mendapat rekomendas dan terawasi	Program Pembinaan dan Pengawasan Pemerintahan Desa	Tingkat partisipasi petugas Linmas dalam pengendalian keamanan	Kecamatan	Unsur Kewilayahan	7	01	06	2.01	03
													Terfasilitasinya keg. TKP2KDes							
													Tingkat partisipasi organisasi perempuan yang berperan dalam pembangunan desa							
													Prosentase desa yang menyusun APBDes sesuai standar							
													Terisinya jabatan kepala desa							
													Prosentase organisasi pemuda yg berperan dalam pembangunan desa							
2	07	17	11			Fasilitasi program Pembangunan yang masuk ke desa	Jumlah kegiatan fasilitasi program pembangunan	Fasilitasi Sinkronisasi Perencanaan Pembangunan Daerah Dengan Pembangunan Desa	Jumlah dokumen sinkronisasi perencanaan pembangunan daerah dengan pembangunan desa	Fasilitasi, Rekomendasi dan Koordinasi Pembinaan dan Pengawasan Pemerintahan Desa	Persentase desa yang terfasilitasi mendapat rekomendas dan terawasi	Program Pembinaan dan Pengawasan Pemerintahan Desa	Tingkat partisipasi petugas Linmas dalam pengendalian keamanan	Kecamatan	Unsur Kewilayahan	7	01	06	2.01	09
													Terfasilitasinya keg. TKP2KDes							
													Tingkat partisipasi organisasi perempuan yang berperan dalam pembangunan desa							
													Prosentase desa yang menyusun APBDes sesuai standar							
													Terisinya jabatan kepala desa							
													Prosentase organisasi pemuda yg berperan dalam pembangunan desa							
2	**13**	**16**		**Urusan Wajib Bukan Pelayanan Dasar**	**Kepemudaan dan Olahraga**	**Program peningkatan peran serta kepemudaan**	Prosentase organisasi pemuda yang berperan dalam pembangunan desa/kelurahan													
2	13	16	05			Penyuluhan pencegahan penggunaan narkoba dikalangan generasi muda	Jumlah Kegiatan Penyuluhan Narkoba	Fasilitasi Penyusunan Program dan Pelaksanaan Pemberdayaan Masyarakat Desa	Jumlah Kegiatan pembinaan PKK	Fasilitasi, Rekomendasi dan Koordinasi Pembinaan dan Pengawasan Pemerintahan Desa	Persentase desa yang terfasilitasi mendapat rekomendas dan terawasi	Program Pembinaan dan Pengawasan Pemerintahan Desa	Tingkat partisipasi petugas Linmas dalam pengendalian keamanan	Kecamatan	Unsur Kewilayahan	7	01	06	2.01	16
									Jumlah Kegiatan Pembinaan Organisasi Kepemudaan				Terfasilitasinya keg. TKP2KDes							
									Jumlah Kegiatan Pembinaan Sosial Masyarakat				Tingkat partisipasi organisasi perempuan yang berperan dalam pembangunan desa							
									Jumlah Kegiatan Pembinaan UKS				Prosentase desa yang menyusun APBDes sesuai standar							
													Terisinya jabatan kepala desa							
													Prosentase organisasi pemuda yg berperan dalam pembangunan desa							
2	13	16	10			Pembinaan sosial masyarakat	Jumlah Kegiatan Pembinaan sosial masyarakat	Fasilitasi Penyusunan Program dan Pelaksanaan Pemberdayaan Masyarakat Desa	Jumlah Kegiatan pembinaan PKK	Penyelenggaraan Urusan Pemerintahan Umum sesuai Penugasan Kepala Daerah	Persentase terselenggaranya urusan pemerintahan umum	Program Pembinaan dan Pengawasan Pemerintahan Desa	Tingkat partisipasi petugas Linmas dalam pengendalian keamanan	Kecamatan	Unsur Kewilayahan	7	01	06	2.01	16

PERMENDAGRI 13/RPJMD/RENSTRA/RKPD/RENJA								PERMENDAGRI 90 TAHUN 2019												
KODE				URUSAN	BIDANG URUSAN	PROGRAM/KEGIATAN	INDIKATOR	SUB KEGIATAN	INDIKATOR SUB KEG	KEGIATAN	INDIKATOR KEGIATAN	PROGRAM	INDIKATOR PROGRAM	BIDANG URUSAN	URUSAN	KODE				
									Jumlah Kegiatan Pembinaan Organisasi Kepemudaan				Terfasilitasinya keg. TKP2KDes							
									Jumlah Kegiatan Pembinaan Sosial Masyarakat				Tingkat partisipasi organisasi perempuan yang berperan dalam pembangunan desa							
									Jumlah Kegiatan Pembinaan UKS				Prosentase desa yang menyusun APBDes sesuai standar							
													Terisinya jabatan kepala desa							
													Prosentase organisasi pemuda yg berperan dalam pembangunan desa							
								Fasilitasi Penetapan Lokasi Pembangunan Kawasan Perdesaan	Jumlah dokumen perencanaan pembangunan kawasan perdesaan	Fasilitasi, Rekomendasi dan Koordinasi Pembinaan dan Pengawasan Pemerintahan Desa	Persentase desa yang terfasilitasi mendapat rekomendas dan terawasi	Program Pembinaan dan Pengawasan Pemerintahan Desa	Tingkat partisipasi petugas Linmas dalam pengendalian keamanan	Kecamatan	Unsur Kewilayahan	7	01	06	2.01	10
													Terfasilitasinya keg. TKP2KDes							
													Tingkat partisipasi organisasi perempuan yang berperan dalam pembangunan desa							
													Prosentase desa yang menyusun APBDes sesuai standar							
													Terisinya jabatan kepala desa							
													Prosentase organisasi pemuda yg berperan dalam pembangunan desa							
5	**01**	**01**		**Program Pendukung Operasional SKPD**	**Program Pendukung Operasional SKPD**	**Program Pelayanan Administrasi Perkantoran**														
5	**01**	**01**	**01**	**Program Pendukung Operasional SKPD**	**Program Pendukung Operasional SKPD**	Penyediaan jasa surat menyurat	Tersedianya jasa surat menyurat (dokumen)	Penyediaan Jasa Surat Menyurat	Jumlah paket penyediaan jasa surat menyurat	Administrasi Umum	Prosentase pemenuhan kebutuhan administrasi umum	Program Penunjang Urusan Pemerintahan Daerah	Meningkatkan kebutuhan Sarana Pelayanan Administrasi Perkantoran	XX	X	X	XX	01	2.03	01
													Bertambahnya sarana dan prasarana aparatur yang memadai							
													Tersedianya dokumen perencanaan dan evaluasi pelaksanaan pembangunan Perangkat daerah							
5	**01**	**01**	**02**	**Program Pendukung Operasional SKPD**	**Program Pendukung Operasional SKPD**	Penyediaan jasa komunikasi, sumber daya air dan listrik	Tersedianya jasa komunikasi, sumber daya air dan listrik (bulan)	Penyediaan Jasa Komunikasi, Sumber Daya Air dan Listrik	Jumlah Paket Penyediaan Jasa Komunikasi, Sumber Daya Air dan Listrik	Administrasi Umum	Prosentase pemenuhan kebutuhan administrasi umum	Program Penunjang Urusan Pemerintahan Daerah	Meningkatkan kebutuhan Sarana Pelayanan Administrasi Perkantoran	XX	X	X	XX	01	2.03	02
													Bertambahnya sarana dan prasarana aparatur yang memadai							
													Tersedianya dokumen perencanaan dan evaluasi pelaksanaan pembangunan Perangkat daerah							

PERMENDAGRI 13/RPJMD/RENSTRA/RKPD/RENJA								PERMENDAGRI 90 TAHUN 2019													
KODE				URUSAN	BIDANG URUSAN	PROGRAM/KEGIATAN	INDIKATOR	SUB KEGIATAN	INDIKATOR SUB KEG	KEGIATAN	INDIKATOR KEGIATAN	PROGRAM	INDIKATOR PROGRAM	BIDANG URUSAN	URUSAN	KODE					
5	01	01	06	**Program Pendukung Operasional SKPD**	**Program Pendukung Operasional SKPD**	Penyediaan jasa pemeliharaan dan perizinan kendaraan dinas/operasional	Tersedianya jasa pemeliharaan dan perizinan kendaraan dinas/operasional (unit)	Penyediaan Jasa Pemeliharaan dan Perizinan Kendaraan Dinas/Operasional	Jumlah Paket Penyediaan Jasa Pemeliharaan dan Perizinan Kendaraan Dinas/Operasional	Administrasi Umum	Prosentase pemenuhan kebutuhan administrasi umum	Program Penunjang Urusan Pemerintahan Daerah	Meningkatkan kebutuhan Sarana Pelayanan Administrasi Perkantoran	XX	X	X	XX	01	2.03	06
													Bertambahnya sarana dan prasarana aparatur yang memadai							
													Tersedianya dokumen perencanaan dan evaluasi pelaksanaan pembangunan Perangkat daerah							
5	01	01	07	**Program Pendukung Operasional SKPD**	**Program Pendukung Operasional SKPD**	Penyediaan Jasa Administrasi Keuangan	Tersedianya jasa administrasi perkantoran (orang)	Penyediaan Jasa Administrasi Keuangan	Jumlah Orang Pengelola Administrasi Keuangan	Administrasi Umum	Prosentase pemenuhan kebutuhan administrasi umum	Program Penunjang Urusan Pemerintahan Daerah	Meningkatkan kebutuhan Sarana Pelayanan Administrasi Perkantoran	XX	X	X	XX	01	2.03	07
													Bertambahnya sarana dan prasarana aparatur yang memadai							
													Tersedianya dokumen perencanaan dan evaluasi pelaksanaan pembangunan Perangkat daerah							
5	01	01	08	**Program Pendukung Operasional SKPD**	**Program Pendukung Operasional SKPD**	Penyediaan jasa kebersihan kantor	Tersedianya jasa kebersihan kantor (paket)	Penyediaan Jasa Kebersihan Kantor	**Jumlah Petugas Kebersihan Kantor**	Administrasi Umum	Prosentase pemenuhan kebutuhan administrasi umum	Program Penunjang Urusan Pemerintahan Daerah	Meningkatkan kebutuhan Sarana Pelayanan Administrasi Perkantoran	XX	X	X	XX	01	2.03	08
									Jumlah Paket Penyediaan Jasa Kebersihan Kantor				Bertambahnya sarana dan prasarana aparatur yang memadai							
													Tersedianya dokumen perencanaan dan evaluasi pelaksanaan pembangunan Perangkat daerah							
5	01	01	09	**Program Pendukung Operasional SKPD**	**Program Pendukung Operasional SKPD**	Penyediaan jasa perbaikan peralatan kerja	Tersedianya jasa peralatan kerja (paket)	Penyediaan Jasa Perbaikan Peralatan Kerja	Jumlah Paket Penyediaan Jasa Perbaikan Peralatan Kerja	Administrasi Umum	Prosentase pemenuhan kebutuhan administrasi umum	Program Penunjang Urusan Pemerintahan Daerah	Meningkatkan kebutuhan Sarana Pelayanan Administrasi Perkantoran	XX	X	X	XX	01	2.03	09
													Bertambahnya sarana dan prasarana aparatur yang memadai							
													Tersedianya dokumen perencanaan dan evaluasi pelaksanaan pembangunan Perangkat daerah							
5	01	01	10	**Program Pendukung Operasional SKPD**	**Program Pendukung Operasional SKPD**	Penyediaan alat tulis kantor	Tersedianya alat tulis kantor (Paket)	Penyediaan Alat Tulis Kantor	Jumlah Paket Penyediaan Alat Tulis Kantor	Administrasi Umum	Prosentase pemenuhan kebutuhan administrasi umum	Program Penunjang Urusan Pemerintahan Daerah	Meningkatkan kebutuhan Sarana Pelayanan Administrasi Perkantoran	XX	X	X	XX	01	2.03	10
													Bertambahnya sarana dan prasarana aparatur yang memadai							

PERMENDAGRI 13/RPJMD/RENSTRA/RKPD/RENJA								PERMENDAGRI 90 TAHUN 2019												
KODE				URUSAN	BIDANG URUSAN	PROGRAM/KEGIATAN	INDIKATOR	SUB KEGIATAN	INDIKATOR SUB KEG	KEGIATAN	INDIKATOR KEGIATAN	PROGRAM	INDIKATOR PROGRAM	BIDANG URUSAN	URUSAN	KODE				
													Tersedianya dokumen perencanaan dan evaluasi pelaksanaan pembangunan Perangkat daerah							
5	01	01	11	**Program Pendukung Operasional SKPD**	**Program Pendukung Operasional SKPD**	Penyediaan barang cetakan dan penggandaan	Tersedianya barang cetakan dan penggandaan (paket)	Penyediaan Barang Cetakan dan Penggandaan	Jumlah Paket Penyediaan Barang Cetak dan Penggandaan	Administrasi Umum	Prosentase pemenuhan kebutuhan administrasi umum	Program Penunjang Urusan Pemerintahan Daerah	Meningkatkan kebutuhan Sarana Pelayanan Administrasi Perkantoran	XX	X	X	XX	01	2.03	11
													Bertambahnya sarana dan prasarana aparatur yang memadai							
													Tersedianya dokumen perencanaan dan evaluasi pelaksanaan pembangunan Perangkat daerah							
5	01	01	12	**Program Pendukung Operasional SKPD**	**Program Pendukung Operasional SKPD**	Penyediaan komponen instalasi listrik/penerangan bangunan kantor	Tersedianya komponen instalasi listrik/penerangan banguunan kantor (paket)	Penyediaan Komponen Instalasi Listrik/Penerangan Bangunan Kantor	Jumlah Paket Penyediaan Komponen Instalasi Listrik/Penerangan Bangunan Kantor	Administrasi Umum	Prosentase pemenuhan kebutuhan administrasi umum	Program Penunjang Urusan Pemerintahan Daerah	Meningkatkan kebutuhan Sarana Pelayanan Administrasi Perkantoran	XX	X	X	XX	01	2.03	12
													Bertambahnya sarana dan prasarana aparatur yang memadai							
													Tersedianya dokumen perencanaan dan evaluasi pelaksanaan pembangunan Perangkat daerah							
5	01	01	15	**Program Pendukung Operasional SKPD**	**Program Pendukung Operasional SKPD**	Penyediaan bahan bacaan dan peraturan perundang-undangan	Tersedianya bahan bacaan dan perundangan-undangan (bulan)	Penyediaan Bahan Bacaan dan Peraturan Perundang-Undangan	Jumlah jenis bacaan dan peraturan perundang-undangan (Suara Merdeka, Kebumen Expres, Tabloid)	Administrasi Umum	Prosentase pemenuhan kebutuhan administrasi umum	Program Penunjang Urusan Pemerintahan Daerah	Meningkatkan kebutuhan Sarana Pelayanan Administrasi Perkantoran	XX	X	X	XX	01	2.03	15
													Bertambahnya sarana dan prasarana aparatur yang memadai							
													Tersedianya dokumen perencanaan dan evaluasi pelaksanaan pembangunan Perangkat daerah							
5	01	01	17	**Program Pendukung Operasional SKPD**	**Program Pendukung Operasional SKPD**	Penyediaan makanan dan minuman	Tersedianya makanan dan minuman (bulan)	Penyediaan Makanan dan Minuman	Jumlah Paket Penyediaan Makanan dan Minuman	Administrasi Umum	Prosentase pemenuhan kebutuhan administrasi umum	Program Penunjang Urusan Pemerintahan Daerah	Meningkatkan kebutuhan Sarana Pelayanan Administrasi Perkantoran	XX	X	X	XX	01	2.03	17
													Bertambahnya sarana dan prasarana aparatur yang memadai							
													Tersedianya dokumen perencanaan dan evaluasi pelaksanaan pembangunan Perangkat daerah							

PERMENDAGRI 13/RPJMD/RENSTRA/RKPD/RENJA								PERMENDAGRI 90 TAHUN 2019												
KODE				URUSAN	BIDANG URUSAN	PROGRAM/KEGIATAN	INDIKATOR	SUB KEGIATAN	INDIKATOR SUB KEG	KEGIATAN	INDIKATOR KEGIATAN	PROGRAM	INDIKATOR PROGRAM	BIDANG URUSAN	URUSAN	KODE				
5	**01**	**01**	**18**	**Program Pendukung Operasional SKPD**	**Program Pendukung Operasional SKPD**	Rapat-rapat koordinasi dan konsultasi ke luar daerah	Terlaksananya rapat-rapat koordinasi dan konsultasi ke luar daerah (bulan)	Rapat-Rapat Koordinasi dan Konsultasi Ke Luar Daerah	Jumlah Paket Rapat-rapat Koordiasi Luar Daerah	Administrasi Umum	Prosentase pemenuhan kebutuhan administrasi umum	Program Penunjang Urusan Pemerintahan Daerah	Meningkatkan kebutuhan Sarana Pelayanan Administrasi Perkantoran	XX	X	X	XX	01	2.03	18
													Bertambahnya sarana dan prasarana aparatur yang memadai							
													Tersedianya dokumen perencanaan dan evaluasi pelaksanaan pembangunan Perangkat daerah							
5	**01**	**01**	**20**	**Program Pendukung Operasional SKPD**	**Program Pendukung Operasional SKPD**	Rapat-Rapat Koordinasi dan Konsultasi Dalam Daerah	Terlaksananya rapat-rapat koordinasi dan konsultasi dalam daerah (bulan)													
						Program Peningkatan Sarana dan Prasarana Aparatur		Pengadaan Kendaraan Dinas/Operasional	Jumlah unit pengadaan kendaraan dinas/ operasional	Administrasi Umum	Prosentase pemenuhan kebutuhan administrasi umum	Program Penunjang Urusan Pemerintahan Daerah	Meningkatkan kebutuhan Sarana Pelayanan Administrasi Perkantoran	XX	X	X	XX	01	2.03	20
													Bertambahnya sarana dan prasarana aparatur yang memadai							
													Tersedianya dokumen perencanaan dan evaluasi pelaksanaan pembangunan Perangkat daerah							
								Pengadaan Perlengkapan Rumah Jabatan/Dinas	Jumlah unit pengadaan perlengkapan rumah dinas	Administrasi Umum	Prosentase pemenuhan kebutuhan administrasi umum	Program Penunjang Urusan Pemerintahan Daerah	Meningkatkan kebutuhan Sarana Pelayanan Administrasi Perkantoran	XX	X	X	XX	01	2.03	21
													Bertambahnya sarana dan prasarana aparatur yang memadai							
													Tersedianya dokumen perencanaan dan evaluasi pelaksanaan pembangunan Perangkat daerah							
								Pengadaan Perlengkapan Gedung Kantor	Jumlah unit pengadaan perlengkapan gedung kantor	Administrasi Umum	Prosentase pemenuhan kebutuhan administrasi umum	Program Penunjang Urusan Pemerintahan Daerah	Meningkatkan kebutuhan Sarana Pelayanan Administrasi Perkantoran	XX	X	X	XX	01	2.03	22
													Bertambahnya sarana dan prasarana aparatur yang memadai							
													Tersedianya dokumen perencanaan dan evaluasi pelaksanaan pembangunan Perangkat daerah							

PERMENDAGRI 13/RPJMD/RENSTRA/RKPD/RENJA							PERMENDAGRI 90 TAHUN 2019													
KODE				URUSAN	BIDANG URUSAN	PROGRAM/KEGIATAN	INDIKATOR	SUB KEGIATAN	INDIKATOR SUB KEG	KEGIATAN	INDIKATOR KEGIATAN	PROGRAM	INDIKATOR PROGRAM	BIDANG URUSAN	URUSAN	KODE					
								Pengadaan Peralatan Gedung Kantor	Jumlah Unit Pengadaan Peralatan Gedung Kantor	Administrasi Umum	Prosentase pemenuhan kebutuhan administrasi umum	Program Penunjang Urusan Pemerintahan Daerah	Meningkatkan kebutuhan Sarana Pelayanan Administrasi Perkantoran	XX	X	X	XX	01	2.03	24
													Bertambahnya sarana dan prasarana aparatur yang memadai							
													Tersedianya dokumen perencanaan dan evaluasi pelaksanaan pembangunan Perangkat daerah							
								Pengadaan Mebeleur	Jumlah Unit Pengadaan Mebeleur	Administrasi Umum	Prosentase pemenuhan kebutuhan administrasi umum	Program Penunjang Urusan Pemerintahan Daerah	Meningkatkan kebutuhan Sarana Pelayanan Administrasi Perkantoran	XX	X	X	XX	01	2.03	25
													Bertambahnya sarana dan prasarana aparatur yang memadai							
													Tersedianya dokumen perencanaan dan evaluasi pelaksanaan pembangunan Perangkat daerah							
								Pemeliharaan Rutin/Berkala Rumah Dinas	Jumlah Unit Pemeliharaan Rutin/Berkala Rumah Dinas	Administrasi Umum	Prosentase pemenuhan kebutuhan administrasi umum	Program Penunjang Urusan Pemerintahan Daerah	Meningkatkan kebutuhan Sarana Pelayanan Administrasi Perkantoran	XX	X	X	XX	01	2.03	37
													Bertambahnya sarana dan prasarana aparatur yang memadai							
													Tersedianya dokumen perencanaan dan evaluasi pelaksanaan pembangunan Perangkat daerah							
								Pemeliharaan Rutin/Berkala Gedung Kantor	Jumlah unit pemeliharaan rutin/ berkala gedung kanto	Administrasi Umum	Prosentase pemenuhan kebutuhan administrasi umum	Program Penunjang Urusan Pemerintahan Daerah	Meningkatkan kebutuhan Sarana Pelayanan Administrasi Perkantoran	XX	X	X	XX	01	2.03	28
													Bertambahnya sarana dan prasarana aparatur yang memadai							
													Tersedianya dokumen perencanaan dan evaluasi pelaksanaan pembangunan Perangkat daerah							
								Pemeliharaan Rutin/Berkala Perlengkapan Rumah Jabatan/Dinas	Jumlah unit pemeliharaan rutin/ berkala perlengkapan rumah jabatan/ dina	Administrasi Umum	Prosentase pemenuhan kebutuhan administrasi umum	Program Penunjang Urusan Pemerintahan Daerah	Meningkatkan kebutuhan Sarana Pelayanan Administrasi Perkantoran	XX	X	X	XX	01	2.03	31

PERMENDAGRI 13/RPJMD/RENSTRA/RKPD/RENJA							PERMENDAGRI 90 TAHUN 2019													
KODE				URUSAN	BIDANG URUSAN	PROGRAM/KEGIATAN	INDIKATOR	SUB KEGIATAN	INDIKATOR SUB KEG	KEGIATAN	INDIKATOR KEGIATAN	PROGRAM	INDIKATOR PROGRAM	BIDANG URUSAN	URUSAN	KODE					
													Bertambahnya sarana dan prasarana aparatur yang memadai								
													Tersedianya dokumen perencanaan dan evaluasi pelaksanaan pembangunan Perangkat daerah								
								Pemeliharaan Rutin/Berkala Perlengkapan Gedung Kantor	Jumlah unit pemeliharaan rutin/ berkala perlengkapan gedung kantor	Administrasi Umum	Prosentase pemenuhan kebutuhan administrasi umum	Program Penunjang Urusan Pemerintahan Daerah	Meningkatkan kebutuhan Sarana Pelayanan Administrasi Perkantoran	XX	X	X	XX	01	2.03	32
													Bertambahnya sarana dan prasarana aparatur yang memadai								
													Tersedianya dokumen perencanaan dan evaluasi pelaksanaan pembangunan Perangkat daerah								
								Pemeliharaan Rutin/Berkala Peralatan Rumah Jabatan/Dinas	Jumlah unit pemeliharaan rutin/ berkala peralatan rumah jabatan/ dina	Administrasi Umum	Prosentase pemenuhan kebutuhan administrasi umum	Program Penunjang Urusan Pemerintahan Daerah	Meningkatkan kebutuhan Sarana Pelayanan Administrasi Perkantoran	XX	X	X	XX	01	2.03	33
													Bertambahnya sarana dan prasarana aparatur yang memadai								
													Tersedianya dokumen perencanaan dan evaluasi pelaksanaan pembangunan Perangkat daerah								
								Pemeliharaan Rutin/Berkala Peralatan Gedung Kantor	Jumlah unit pemeliharaan rutin/ berkala peralatan gedung kantor	Administrasi Umum	Prosentase pemenuhan kebutuhan administrasi umum	Program Penunjang Urusan Pemerintahan Daerah	Meningkatkan kebutuhan Sarana Pelayanan Administrasi Perkantoran	XX	X	X	XX	01	2.03	34
													Bertambahnya sarana dan prasarana aparatur yang memadai								
													Tersedianya dokumen perencanaan dan evaluasi pelaksanaan pembangunan Perangkat daerah								
								Pemeliharaan Rutin/Berkala Mebeleur	Jumlah unit pemeliharaan rutin/ berkala mebeleur	Administrasi Umum	Prosentase pemenuhan kebutuhan administrasi umum	Program Penunjang Urusan Pemerintahan Daerah	Meningkatkan kebutuhan Sarana Pelayanan Administrasi Perkantoran	XX	X	X	XX	01	2.03	35
													Bertambahnya sarana dan prasarana aparatur yang memadai								
													Tersedianya dokumen perencanaan dan evaluasi pelaksanaan pembangunan Perangkat daerah								

PERMENDAGRI 13/RPJMD/RENSTRA/RKPD/RENJA								PERMENDAGRI 90 TAHUN 2019												
KODE				URUSAN	BIDANG URUSAN	PROGRAM/KEGIATAN	INDIKATOR	SUB KEGIATAN	INDIKATOR SUB KEG	KEGIATAN	INDIKATOR KEGIATAN	PROGRAM	INDIKATOR PROGRAM	BIDANG URUSAN	URUSAN	KODE				
5	**01**	**02**	**11**	**Program Pendukung Operasional SKPD**	**Program Pendukung Operasional SKPD**	Pengadaan Sarana dan Prasarana Kantor	Tersedianya unit pengadaan sarana dan prasarana kantor													
5	**01**	**02**	**21**	**Program Pendukung Operasional SKPD**	**Program Pendukung Operasional SKPD**	Pemeliharaan rutin/berkala rumah dinas	Jumlah Rumah Dinas yang terpelihara													
5	**01**	**02**	**42**	**Program Pendukung Operasional SKPD**	**Program Pendukung Operasional SKPD**	Rehabilitasi sedang/Berat Gedung Kantor	Jumlah Bulan Pelaksanaan Rehabilitasi Gedung Kanto													
4	**01**	**15**		**Fungsi Penunjang Urusan Pemerintahan**	**Perencanaan Pembangunan**	**Program Pengembangan Data/Informasi**		**Perencanaan dan Evaluasi Kinerja Perangkat Daerah**												
								Penyusunan Renstra dan Renja Perangkat Daerah	Jumlah dokumen renstra dan renja yang disusun (Renstra, Renja, RKA, DPA, DPPA, RKAP)	Perencanaan dan Evaluasi Kinerja Perangkat Daerah	Tersedianya dokumen perencanaan dan evaluasi pembangunan pada perangkat daerah	Program Penunjang Urusan Pemerintahan Daerah	Meningkatkan kebutuhan Sarana Pelayanan Administrasi Perkantoran	XX	X	X	XX	01	2.01	01
													Bertambahnya sarana dan prasarana aparatur yang memadai							
													Tersedianya dokumen perencanaan dan evaluasi pelaksanaan pembangunan Perangkat daerah							
4	**01**	**15**	**05**	**Urusan Wajib Bukan Pelayanan Dasar**	**Statistik**	Penyusunan database dan Profil Desa/Kcamatan	Tersedianya database dan Profil Desa/Kecamatan													
								Penyusunan Dokumen Evaluasi Perangkat Daerah	Jumlah Dokumen Evaluasi Perangkat Daerah yang disusun (LKJiP, LKPJ, LPPD, Profil)	Perencanaan dan Evaluasi Kinerja Perangkat Daerah	Tersedianya dokumen perencanaan dan evaluasi pembangunan pada perangkat daerah	Program Penunjang Urusan Pemerintahan Daerah	Meningkatkan kebutuhan Sarana Pelayanan Administrasi Perkantoran	XX	X	X	XX	01	2.01	03
													Bertambahnya sarana dan prasarana aparatur yang memadai							
													Tersedianya dokumen perencanaan dan evaluasi pelaksanaan pembangunan Perangkat daerah							
						Belanja Tidak Langsung		**Administrasi Keuangan**												
						Gaji/Tunjangan		Penyediaan Gaji dan Tunjangan ASN	Jumlah ASN yang mendapatkan gaji dan tunjangan	Administrasi Keuangan	Jumlah ASN yang mendapatkan gaji dan tunjangan	Program Penunjang Urusan Pemerintahan Daerah	Meningkatkan kebutuhan Sarana Pelayanan Administrasi Perkantoran	XX	X	X	XX	01	2.02	01
													Bertambahnya sarana dan prasarana aparatur yang memadai							
													Tersedianya dokumen perencanaan dan evaluasi pelaksanaan pembangunan Perangkat daerah							
								Penyediaan Administrasi Pelaksanaan Tugas ASN	Jumlah Rapat - rapat koordinasi dalam daerah	Administrasi Keuangan	Jumlah ASN yang mendapatkan gaji dan tunjangan	Program Penunjang Urusan Pemerintahan Daerah	Meningkatkan kebutuhan Sarana Pelayanan Administrasi Perkantoran	XX	X	X	XX	01	2.02	02

PERMENDAGRI 13/RPJMD/RENSTRA/RKPD/RENJA						PERMENDAGRI 90 TAHUN 2019								
KODE	URUSAN	BIDANG URUSAN	PROGRAM/KEGIATAN	INDIKATOR	SUB KEGIATAN	INDIKATOR SUB KEG	KEGIATAN	INDIKATOR KEGIATAN	PROGRAM	INDIKATOR PROGRAM	BIDANG URUSAN	URUSAN	KODE
										Bertambahnya sarana dan prasarana aparatur yang memadai			

Kebumen,

Mengetahui,
SEKRETARIS DAERAH
KABUPATEN KEBUMEN

H. AHMAD UJANG SUGIONO, S.H
Pembina Utama Madya
NIP. 196411171992011002

KEPALA BADAN PERENCANAAN DAN PENELITIAN
DAN PENGAMBANGAN DAERAH
KABUPATEN KEBUMEN

Ir. PUDJIRAHAJU
Pembina Utama Muda
NIP. 19620713 198703 2 005

CAMAT ALIAN
KABUPATEN KEBUMEN

NAMA
Pangkat
NIP.

TABEL KERJA
PEMETAAN PROGRAM DAN KEGIATAN RENSTRA/RPJMD KE DALAM PERMENDAGRI 90 TAHUN 2019

PERMENDAGRI 13/RPJMD/RENSTRA/RKPD/RENJA								PERMENDAGRI 90 TAHUN 2019												
KODE				URUSAN	BIDANG URUSAN	PROGRAM/KEGIATAN	INDIKATOR	SUB KEGIATAN	INDIKATOR SUB KEG	KEGIATAN	INDIKATOR KEGIATAN	PROGRAM	INDIKATOR PROGRAM	BIDANG URUSAN	URUSAN	KODE				
4	**01**	**21**		**Fungsi Penunjang Urusan Pemerintahan**	**Perencanaan Pembangunan**	**Program perencanaan pembangunan daerah**	Tersedianya dokumen operasional kebijakan perencanaan pembangunan daerah													
4	01	21	14			Penyelenggaraan Musrenbangcam	Jumlah proses perencanaan musrenbang yang dilakukan	Fasilitasi Penyusunan Perencanaan Pembangunan Partisipatif	Jumlah desa yang difasilitasi penyelenggaraan musrenbangdes/kel	Fasilitasi, Rekomendasi dan Koordinasi Pembinaan dan Pengawasan Pemerintahan Desa	Persentase desa yang terfasilitasi mendapat rekomendas dan terawasi	Program Pembinaan dan Pengawasan Pemerintahan Desa	Tersedianya dokumen operasional kebijakan perencanaan pembangunan daerah	Kecamatan	Unsur Kewilayahan	7	01	06	2.01	13
									Jumlah kegiatan pra musrenbangdes/kel											
									Jumlah Kegiatan Musrenbangcam											
4	01	21	16			Rakor dan Inventarisasi Proyek Masuk Desa (IPMD)	Jumlah dokumen IPMD	Fasilitasi Sinkronisasi Perencanaan Pembangunan Daerah Dengan Pembangunan Desa	Jumlah dokumen sinkronisasi perencanaan pembangunan daerah dengan pembangunan desa	Fasilitasi, Rekomendasi dan Koordinasi Pembinaan dan Pengawasan Pemerintahan Desa	Persentase desa yang terfasilitasi mendapat rekomendas dan terawasi	Program Pembinaan dan Pengawasan Pemerintahan Desa	Tingkat partisipasi petugas Linmas dalam pengendalian keamanan	Kecamatan	Unsur Kewilayahan	7	01	06	2.01	09
													Terfasilitasinya keg. TKP2KDes							
													Tingkat partisipasi organisasi perempuan yang berperan dalam pembangunan desa							
													Prosentase desa yang menyusun APBDes sesuai standar							
													Terisinya jabatan kepala desa							
													Prosentase organisasi pemuda yg berperan dalam pembangunan desa							

PERMENDAGRI 13/RPJMD/RENSTRA/RKPD/RENJA								PERMENDAGRI 90 TAHUN 2019													
KODE				URUSAN	BIDANG URUSAN	PROGRAM/KEGIATAN	INDIKATOR	SUB KEGIATAN	INDIKATOR SUB KEG	KEGIATAN	INDIKATOR KEGIATAN	PROGRAM	INDIKATOR PROGRAM	BIDANG URUSAN	URUSAN	KODE				
				Fungsi Penunjang Urusan Pemerintahan	**Keuangan**	Program peningkatan dan pengembangan pengelolaan keuangan daerah	Capaian Realisasi belanja; Capaian Penerbitan Dokumen keuangan daerah tepat waktu ; Capaian SKPD Tertib Administrasi AsetTepat Waktu;													
						Intensifikasi dan ekstensifikasi sumber-sumber pendapatan daerah	Jumlah Intensifikasi dan Ekstensifikasi Sumber Sumber Pendapatan Daerah													
4	**05**	**20**		**Fungsi Penunjang Urusan Pemerintahan**	**Fungsi Lainnya**	**Program peningkatan sistem pengawasan internal dan pengendalian pelaksanaan kebijakan KDH**	Prosentase pengajuan layanan KTP dan perijinan yang tertangani													
4	05	20	13			Fasilitasi penyelenggaraan pelayanan administrasi terpadu kecamatan (PATEN)	Jumlah bulan penyelenggaraan PATEN	Pelaksanaan Urusan Pemerintahan yang Terkait Dengan Pelayanan Perizinan	Jumlah Pelayanan Perijinan yang dilaksanakan	Pelaksanaan Urusan Pemerintahan yang Dilimpahkan kepada Camat	Prosentase terlaksananya urusan pemerintahan yang dilimpahkan ke	ada camat	Program Penyelenggaraan Pemerintahan dan Pelayanan Publik	Prosentase pengajuan layanan KTP dan perijinan yang tertangani	Kecamatan	Unsur Kewilayahan	7	01	02	2.04	01
								Pelaksanaan Urusan Pemerintahan yang Terkait Dengan Nonperizinan	Jumlah Pelayanan Non Perijinan yang Dilaksanakan	Pelaksanaan Urusan Pemerintahan yang Dilimpahkan kepada Camat	Prosentase terlaksananya urusan pemerintahan yang dilimpahkan ke	ada camat	Program Penyelenggaraan Pemerintahan dan Pelayanan Publik	Prosentase pengajuan layanan KTP dan perijinan yang tertangani	Kecamatan	Unsur Kewilayahan	7	01	02	2.04	02
									Jumlah Lelang Eks Bengkok yang Dilaksanakan											
1	**06**	**16**		**Urusan Wajib Pelayanan Dasar**	**Sosial**	**Program pelayanan dan rehabilitasi kesejahteraan sosial**	Terfasilitasinya kegiatan tkp2kdES													

PERMENDAGRI 13/RPJMD/RENSTRA/RKPD/RENJA								PERMENDAGRI 90 TAHUN 2019													
KODE				URUSAN	BIDANG URUSAN	PROGRAM/KEGIATAN	INDIKATOR	SUB KEGIATAN	INDIKATOR SUB KEG	KEGIATAN	INDIKATOR KEGIATAN	PROGRAM	INDIKATOR PROGRAM	BIDANG URUSAN	URUSAN	KODE				
1	06	16	17			Fasilitasi TKP2KDes/Kel	Jumlah Desa/Kel terfasilitasi TKP2KDes/Kel	Koordinasi Pendampingan Desa di Wilayahnya	Jumlah Kegiatan Fasilitasi TKP2KDes/Kel	Fasilitasi, Rekomendasi dan Koordinasi Pembinaan dan Pengawasan Pemerintahan Desa	Persentase desa yang terfasilitasi mendapat rekomendas dan terawasi	Program Pembinaan dan Pengawasan Pemerintahan Desa	Tingkat partisipasi petugas Linmas dalam pengendalian keamanan	Kecamatan	Unsur Kewilayahan	7	01	06	2.01	17
									Jumlah kegiatan Pendampingan Desa				Terfasilitasinya keg. TKP2KDes							
													Tingkat partisipasi organisasi perempuan yang berperan dalam pembangunan desa							
													Prosentase desa yang menyusun APBDes sesuai standar							
													Terisinya jabatan kepala desa							
													Prosentase organisasi pemuda yg berperan dalam pembangunan desa							
1	**05**	**15**		**Urusan Wajib Pelayanan Dasar**	**Ketenteraman, Ketertiban Umum dan Perlindungan Masyarakat**	**Program peningkatan keamanan dan kenyamanan lingkungan**	Tingkat partisipasi petugas Linmas dalam pengendalian keamanan; Terfasilitasinya upaya pemantauan keamanan dan kenyamanan lingkungan;													
1	05	15	03			Pelatihan pengendalian keamanan dan kenyamanan lingkungan	Jumlah Petugas Keamanan dan Kenyamanan Lingkungan Yang dilatih	Fasilitasi Penyelenggaraan Ketenteraman dan Ketertiban Umum	Jumlah kegiatan fasilitasi penyelenggaraan ketentraman dan ketertiban umum	Fasilitasi, Rekomendasi dan Koordinasi Pembinaan dan Pengawasan Pemerintahan Desa	Persentase desa yang terfasilitasi mendapat rekomendas dan terawasi	Program Pembinaan dan Pengawasan Pemerintahan Desa	Tingkat partisipasi petugas Linmas dalam pengendalian keamanan	Kecamatan	Unsur Kewilayahan	7	01	06	2.01	11
													Terfasilitasinya keg. TKP2KDes							

PERMENDAGRI 13/RPJMD/RENSTRA/RKPD/RENJA								PERMENDAGRI 90 TAHUN 2019												
KODE				URUSAN	BIDANG URUSAN	PROGRAM/KEGIATAN	INDIKATOR	SUB KEGIATAN	INDIKATOR SUB KEG	KEGIATAN	INDIKATOR KEGIATAN	PROGRAM	INDIKATOR PROGRAM	BIDANG URUSAN	URUSAN	KODE				
													Tingkat partisipasi organisasi perempuan yang berperan dalam pembangunan desa								
													Prosentase desa yang menyusun APBDes sesuai standar								
													Terisinya jabatan kepala desa								
													Prosentase organisasi pemuda yg berperan dalam pembangunan desa								
1	**05**	**17**				**Program pengembangan wawasan kebangsaan**	Terfasilitasinya kegiatan2 HUT RI													
1	05	17	03			Peningkatan kesadaran masyarakat akan nilai-nilai luhur budaya bangsa	umlah kegiatan dalam rangka peringatan HUT RI	Pembinaan Wawasan Kebangsaan dan Ketahanan Nasional dalam Rangka Memantapkan Pengamalan Pancasila, Pelaksanaan UndangUndang Dasar Negara Republik Indonesia Tahun 1945, Pelestarian Bhinneka Tunggal Ika Serta Pemertahanan dan Pemeliharaan Keutuhan Negara Ke	Jumlah Kegiatan dalam rangka HUT RI	Penyelenggaraan Urusan Pemerintahan Umum sesuai Penugasan Kepala Daerah	Jumlah dokumen urusan pemerintah yang dilimpahkan kepada Camat tersusun	Program Penyelenggaraan Urusan Pemerintahan Umum	Terfasilitasinya kegiatan2 HUT RI	Kecamatan	Unsur Kewilayahan	7	01	05	2.01	01
2	**07**	**18**		**Urusan Wajib Bukan Pelayanan Dasar**	**Pemberdayaan Masyarakat dan Desa**	**Program peningkatan kapasitas aparatur pemerintah desa**	Prosentase aparatur desa yang meningkat kapsitasnya													

PERMENDAGRI 13/RPJMD/RENSTRA/RKPD/RENJA								PERMENDAGRI 90 TAHUN 2019													
KODE				URUSAN	BIDANG URUSAN	PROGRAM/KEGIATAN	INDIKATOR	SUB KEGIATAN	INDIKATOR SUB KEG	KEGIATAN	INDIKATOR KEGIATAN	PROGRAM	INDIKATOR PROGRAM	BIDANG URUSAN	URUSAN	KODE				
2	07	18	05			Pembinaan Administrasi Desa	Jumlah kegiatan fasilitasi pembinaan administrasi desa	Fasilitasi Administrasi Tata Pemerintahan Desa	Jumlah kegiatan fasilitasi administrasi tata pemerintahan desa	Fasilitasi, Rekomendasi dan Koordinasi Pembinaan dan Pengawasan Pemerintahan Desa	Persentase desa yang terfasilitasi mendapat rekomendas dan terawasi	Program Pembinaan dan Pengawasan Pemerintahan Desa	Tingkat partisipasi petugas Linmas dalam pengendalian keamanan	Kecamatan	Unsur Kewilayahan	7	01	06	2.01	02
													Terfasilitasinya keg. TKP2KDes							
													Tingkat partisipasi organisasi perempuan yang berperan dalam pembangunan desa							
													Prosentase desa yang menyusun APBDes sesuai standar							
													Terisinya jabatan kepala desa							
													Prosentase organisasi pemuda yg berperan dalam pembangunan desa							
2	**07**	**19**		**Urusan Wajib Bukan Pelayanan Dasar**	**Pemberdayaan Masyarakat dan Desa**	**Program peningkatan peran perempuan di perdesaan**	Tingkat partisipasi organisasi perempuan yang berperan dalam pembangunan desa														
2	07	19	03			Pembinaan PKK	Jumlah Kegiatan Pembinaan PKK	Fasilitasi Penyusunan Program dan Pelaksanaan Pemberdayaan Masyarakat Desa	Jumlah Kegiatan pembinaan PKK	Fasilitasi, Rekomendasi dan Koordinasi Pembinaan dan Pengawasan Pemerintahan Desa	Persentase desa yang terfasilitasi mendapat rekomendas dan terawasi	Program Pembinaan dan Pengawasan Pemerintahan Desa	Tingkat partisipasi petugas Linmas dalam pengendalian keamanan	Kecamatan	Unsur Kewilayahan	7	01	06	2.01	16
									Jumlah Kegiatan Pembinaan Organisasi Kepemudaan				Terfasilitasinya keg. TKP2KDes							
									Jumlah Kegiatan Pembinaan Sosial Masyarakat				Tingkat partisipasi organisasi perempuan yang berperan dalam pembangunan desa							

PERMENDAGRI 13/RPJMD/RENSTRA/RKPD/RENJA								PERMENDAGRI 90 TAHUN 2019												
KODE				URUSAN	BIDANG URUSAN	PROGRAM/KEGIATAN	INDIKATOR	SUB KEGIATAN	INDIKATOR SUB KEG	KEGIATAN	INDIKATOR KEGIATAN	PROGRAM	INDIKATOR PROGRAM	BIDANG URUSAN	URUSAN	KODE				
									Jumlah Kegiatan Pembinaan UKS				Prosentase desa yang menyusun APBDes sesuai standar							
													Terisinya jabatan kepala desa							
													Prosentase organisasi pemuda yg berperan dalam pembangunan desa							
2	07	17	10			Fasilitasi APB des	Jumlah desa yang terfasilitasi penyusunan APBDes	Fasilitasi Pengelolaan Keuangan Desa dan pendayagunaan Aset Desa	Jumlah desa yang tergasilitasi pengelolaan keuangan desa dan pemberdayagunaan aset desa	Fasilitasi, Rekomendasi dan Koordinasi Pembinaan dan Pengawasan Pemerintahan Desa	Persentase desa yang terfasilitasi mendapat rekomendas dan terawasi	Program Pembinaan dan Pengawasan Pemerintahan Desa	Tingkat partisipasi petugas Linmas dalam pengendalian keamanan	Kecamatan	Unsur Kewilayahan	7	01	06	2.01	03
													Terfasilitasinya keg. TKP2KDes							
													Tingkat partisipasi organisasi perempuan yang berperan dalam pembangunan desa							
													Prosentase desa yang menyusun APBDes sesuai standar							
													Terisinya jabatan kepala desa							
													Prosentase organisasi pemuda yg berperan dalam pembangunan desa							
2	07	17	11			Fasilitasi program Pembangunan yang masuk ke desa	Jumlah kegiatan fasilitasi program pembangunan	Fasilitasi Sinkronisasi Perencanaan Pembangunan Daerah Dengan Pembangunan Desa	Jumlah dokumen sinkronisasi perencanaan pembangunan daerah dengan pembangunan desa	Fasilitasi, Rekomendasi dan Koordinasi Pembinaan dan Pengawasan Pemerintahan Desa	Persentase desa yang terfasilitasi mendapat rekomendas dan terawasi	Program Pembinaan dan Pengawasan Pemerintahan Desa	Tingkat partisipasi petugas Linmas dalam pengendalian keamanan	Kecamatan	Unsur Kewilayahan	7	01	06	2.01	09
													Terfasilitasinya keg. TKP2KDes							

PERMENDAGRI 13/RPJMD/RENSTRA/RKPD/RENJA								PERMENDAGRI 90 TAHUN 2019												
KODE				URUSAN	BIDANG URUSAN	PROGRAM/KEGIATAN	INDIKATOR	SUB KEGIATAN	INDIKATOR SUB KEG	KEGIATAN	INDIKATOR KEGIATAN	PROGRAM	INDIKATOR PROGRAM	BIDANG URUSAN	URUSAN	KODE				
													Tingkat partisipasi organisasi perempuan yang berperan dalam pembangunan desa								
													Prosentase desa yang menyusun APBDes sesuai standar								
													Terisinya jabatan kepala desa								
													Prosentase organisasi pemuda yg berperan dalam pembangunan desa								
2	**13**	**16**		**Urusan Wajib Bukan Pelayanan Dasar**	**Kepemudaan dan Olahraga**	Program peningkatan peran serta kepemudaan	Prosentase organisasi pemuda yang berperan dalam pembangunan desa/kelurahan													
2	13	16	01			Pembinaan organisasi kepemudaan	Jumlah pemuda yang dibina	Fasilitasi Penyusunan Program dan Pelaksanaan Pemberdayaan Masyarakat Desa	Jumlah Kegiatan pembinaan PKK	Fasilitasi, Rekomendasi dan Koordinasi Pembinaan dan Pengawasan Pemerintahan Desa	Persentase desa yang terfasilitasi mendapat rekomendas dan terawasi	Program Pembinaan dan Pengawasan Pemerintahan Desa	Tingkat partisipasi petugas Linmas dalam pengendalian keamanan	Kecamatan	Unsur Kewilayahan	7	01	06	2.01	16
									Jumlah Kegiatan Pembinaan Organisasi Kepemudaan				Terfasilitasinya keg. TKP2KDes							
									Jumlah Kegiatan Pembinaan Sosial Masyarakat				Tingkat partisipasi organisasi perempuan yang berperan dalam pembangunan desa							
									Jumlah Kegiatan Pembinaan UKS				Prosentase desa yang menyusun APBDes sesuai standar							
													Terisinya jabatan kepala desa							

PERMENDAGRI 13/RPJMD/RENSTRA/RKPD/RENJA								PERMENDAGRI 90 TAHUN 2019													
KODE				URUSAN	BIDANG URUSAN	PROGRAM/KEGIATAN	INDIKATOR	SUB KEGIATAN	INDIKATOR SUB KEG	KEGIATAN	INDIKATOR KEGIATAN	PROGRAM	INDIKATOR PROGRAM	BIDANG URUSAN	URUSAN	KODE				
													Prosentase organisasi pemuda yg berperan dalam pembangunan desa								
2	13	16	10			Pembinaan sosial masyarakat	Jumlah Kegiatan Pembinaan sosial masyarakat	Fasilitasi Penyusunan Program dan Pelaksanaan Pemberdayaan Masyarakat Desa	Jumlah Kegiatan pembinaan PKK	Fasilitasi, Rekomendasi dan Koordinasi Pembinaan dan Pengawasan Pemerintahan Desa	Persentase desa yang terfasilitasi mendapat rekomendas dan terawasi	Program Pembinaan dan Pengawasan Pemerintahan Desa	Tingkat partisipasi petugas Linmas dalam pengendalian keamanan	Kecamatan	Unsur Kewilayahan	7	01	06	2.01	16
									Jumlah Kegiatan Pembinaan Organisasi Kepemudaan				Terfasilitasinya keg. TKP2KDes							
									Jumlah Kegiatan Pembinaan Sosial Masyarakat				Tingkat partisipasi organisasi perempuan yang berperan dalam pembangunan desa							
									Jumlah Kegiatan Pembinaan UKS				Prosentase desa yang menyusun APBDes sesuai standar							
													Terisinya jabatan kepala desa							
													Prosentase organisasi pemuda yg berperan dalam pembangunan desa							
5	**01**	**01**		**Program Pendukung Operasional SKPD**	**Program Pendukung Operasional SKPD**	**Program Pelayanan Administrasi Perkantoran**														
5	**01**	**01**	**01**	**Program Pendukung Operasional SKPD**	**Program Pendukung Operasional SKPD**	Penyediaan jasa surat menyurat	Tersedianya jasa surat menyurat (dokumen)	Penyediaan Jasa Surat Menyurat	Jumlah paket penyediaan jasa surat menyurat	Administrasi Umum	Prosentase pemenuhan kebutuhan administrasi umum	Program Penunjang Urusan Pemerintahan Daerah	Meningkatkan kebutuhan Sarana Pelayanan Administrasi Perkantoran	XX	X	X	XX	01	2.03	01
													Bertambahnya sarana dan prasarana aparatur yang memadai							

PERMENDAGRI 13/RPJMD/RENSTRA/RKPD/RENJA								PERMENDAGRI 90 TAHUN 2019												
KODE				URUSAN	BIDANG URUSAN	PROGRAM/KEGIATAN	INDIKATOR	SUB KEGIATAN	INDIKATOR SUB KEG	KEGIATAN	INDIKATOR KEGIATAN	PROGRAM	INDIKATOR PROGRAM	BIDANG URUSAN	URUSAN	KODE				
													Tersedianya dokumen perencanaan dan evaluasi pelaksanaan pembangunan Perangkat daerah								
5	**01**	**01**	**02**	**Program Pendukung Operasional SKPD**	**Program Pendukung Operasional SKPD**	Penyediaan jasa komunikasi, sumber daya air dan listrik	Tersedianya jasa komunikasi, sumber daya air dan listrik (bulan)	Penyediaan Jasa Komunikasi, Sumber Daya Air dan Listrik	Jumlah Paket Penyediaan Jasa Komunikasi, Sumber Daya Air dan Listrik	Administrasi Umum	Prosentase pemenuhan kebutuhan administrasi umum	Program Penunjang Urusan Pemerintahan Daerah	Meningkatkan kebutuhan Sarana Pelayanan Administrasi Perkantoran	XX	X	X	XX	01	2.03	02
													Bertambahnya sarana dan prasarana aparatur yang memadai								
													Tersedianya dokumen perencanaan dan evaluasi pelaksanaan pembangunan Perangkat daerah								
5	**01**	**01**	**06**	**Program Pendukung Operasional SKPD**	**Program Pendukung Operasional SKPD**	Penyediaan jasa pemeliharaan dan perizinan kendaraan dinas/operasional	Tersedianya jasa pemeliharaan dan perizinan kendaraan dinas/operasional (unit)	Penyediaan Jasa Pemeliharaan dan Perizinan Kendaraan Dinas/Operasio	Jumlah Paket Penyediaan Jasa Pemeliharaan dan Perizinan Kendaraan Dinas/Operasional	Administrasi Umum	Prosentase pemenuhan kebutuhan administrasi umum	Program Penunjang Urusan Pemerintahan Daerah	Meningkatkan kebutuhan Sarana Pelayanan Administrasi Perkantoran	XX	X	X	XX	01	2.03	06
						Pemeliharaan Rutin/Berkala Mobil Jabatan							Bertambahnya sarana dan prasarana aparatur yang memadai								
						Pemeliharaan Rutin/Berkala Kendaraan Dinas/Operasional							Tersedianya dokumen perencanaan dan evaluasi pelaksanaan								
						Penyediaan jasa administrasi keuangan		Penyediaan Jasa Administrasi Keuangan		Administrasi Umum		Program Penunjang Urusan Pemerintahan Daerah	Meningkatkan kebutuhan Sarana Pelayanan Administrasi Perkantoran	XX	X	X	XX	01	2.03	02
													Bertambahnya sarana dan prasarana aparatur yang memadai								

PERMENDAGRI 13/RPJMD/RENSTRA/RKPD/RENJA								PERMENDAGRI 90 TAHUN 2019												
KODE				URUSAN	BIDANG URUSAN	PROGRAM/KEGIATAN	INDIKATOR	SUB KEGIATAN	INDIKATOR SUB KEG	KEGIATAN	INDIKATOR KEGIATAN	PROGRAM	INDIKATOR PROGRAM	BIDANG URUSAN	URUSAN	KODE				
													Tersedianya dokumen perencanaan dan evaluasi pelaksanaan pembangunan Perangkat daerah							
5	**01**	**01**	**07**	**Program Pendukung Operasional SKPD**	**Program Pendukung Operasional SKPD**	Penyediaan Jasa Administrasi Keuangan	Tersedianya jasa administrasi perkantoran (orang)	Penyediaan Jasa Administrasi Keuangan	Jumlah Orang Pengelola Administrasi Keuangan	Administrasi Umum	Prosentase pemenuhan kebutuhan administrasi umum	Program Penunjang Urusan Pemerintahan Daerah	Meningkatkan kebutuhan Sarana Pelayanan Administrasi Perkantoran	XX	X	X	XX	01	2.03	07
													Bertambahnya sarana dan prasarana aparatur yang memadai							
													Tersedianya dokumen perencanaan dan evaluasi pelaksanaan pembangunan Perangkat daerah							
5	**01**	**01**	**08**	**Program Pendukung Operasional SKPD**	**Program Pendukung Operasional SKPD**	Penyediaan jasa kebersihan kantor	Tersedianya jasa kebersihan kantor (paket)	Penyediaan Jasa Kebersihan Kantor	**Jumlah Petugas Kebersihan Kantor**	Administrasi Umum	Prosentase pemenuhan kebutuhan administrasi umum	Program Penunjang Urusan Pemerintahan Daerah	Meningkatkan kebutuhan Sarana Pelayanan Administrasi Perkantoran	XX	X	X	XX	01	2.03	08
									Jumlah Paket Penyediaan Jasa Kebersihan Kantor				Bertambahnya sarana dan prasarana aparatur yang memadai							
													Tersedianya dokumen perencanaan dan evaluasi pelaksanaan pembangunan Perangkat daerah							
5	**01**	**01**	**09**	**Program Pendukung Operasional SKPD**	**Program Pendukung Operasional SKPD**	Penyediaan jasa perbaikan peralatan kerja	Tersedianya jasa peralatan kerja (paket)	Penyediaan Jasa Perbaikan Peralatan Kerja	Jumlah Paket Penyediaan Jasa Perbaikan Peralatan Kerja	Administrasi Umum	Prosentase pemenuhan kebutuhan administrasi umum	Program Penunjang Urusan Pemerintahan Daerah	Meningkatkan kebutuhan Sarana Pelayanan Administrasi Perkantoran	XX	X	X	XX	01	2.03	09
													Bertambahnya sarana dan prasarana aparatur yang memadai							

PERMENDAGRI 13/RPJMD/RENSTRA/RKPD/RENJA								PERMENDAGRI 90 TAHUN 2019												
KODE				URUSAN	BIDANG URUSAN	PROGRAM/KEGIATAN	INDIKATOR	SUB KEGIATAN	INDIKATOR SUB KEG	KEGIATAN	INDIKATOR KEGIATAN	PROGRAM	INDIKATOR PROGRAM	BIDANG URUSAN	URUSAN	KODE				
													Tersedianya dokumen perencanaan dan evaluasi pelaksanaan pembangunan Perangkat daerah							
5	**01**	**01**	**10**	**Program Pendukung Operasional SKPD**	**Program Pendukung Operasional SKPD**	Penyediaan alat tulis kantor	Tersedianya alat tulis kantor (Paket)	Penyediaan Alat Tulis Kantor	Jumlah Paket Penyediaan Alat Tulis Kantor	Administrasi Umum	Prosentase pemenuhan kebutuhan administrasi umum	Program Penunjang Urusan Pemerintahan Daerah	Meningkatkan kebutuhan Sarana Pelayanan Administrasi Perkantoran	XX	X	X	XX	01	2.03	10
													Bertambahnya sarana dan prasarana aparatur yang memadai							
													Tersedianya dokumen perencanaan dan evaluasi pelaksanaan pembangunan Perangkat daerah							
5	**01**	**01**	**11**	**Program Pendukung Operasional SKPD**	**Program Pendukung Operasional SKPD**	Penyediaan barang cetakan dan penggandaan	Tersedianya barang cetakan dan penggandaan (paket)	Penyediaan Barang Cetakan dan Penggandaan	Jumlah Paket Penyediaan Barang Cetak dan Penggandaan	Administrasi Umum	Prosentase pemenuhan kebutuhan administrasi umum	Program Penunjang Urusan Pemerintahan Daerah	Meningkatkan kebutuhan Sarana Pelayanan Administrasi Perkantoran	XX	X	X	XX	01	2.03	11
													Bertambahnya sarana dan prasarana aparatur yang memadai							
													Tersedianya dokumen perencanaan dan evaluasi pelaksanaan pembangunan Perangkat daerah							

PERMENDAGRI 13/RPJMD/RENSTRA/RKPD/RENJA								PERMENDAGRI 90 TAHUN 2019													
KODE				URUSAN	BIDANG URUSAN	PROGRAM/KEGIATAN	INDIKATOR	SUB KEGIATAN	INDIKATOR SUB KEG	KEGIATAN	INDIKATOR KEGIATAN	PROGRAM	INDIKATOR PROGRAM	BIDANG URUSAN	URUSAN	KODE				
5	01	01	12	**Program Pendukung Operasional SKPD**	**Program Pendukung Operasional SKPD**	Penyediaan komponen instalasi listrik/penerangan bangunan kantor	Tersedianya komponen instalasi listrik/penerangan banguunan kantor (paket)	Penyediaan Komponen Instalasi Listrik/Penerangan Bangunan Kantor	Jumlah Paket Penyediaan Komponen Instalasi Listrik/Penerangan Bangunan Kantor	Administrasi Umum	Prosentase pemenuhan kebutuhan administrasi umum	Program Penunjang Urusan Pemerintahan Daerah	Meningkatkan kebutuhan Sarana Pelayanan Administrasi Perkantoran	XX	X	X	XX	01	2.03	12
													Bertambahnya sarana dan prasarana aparatur yang memadai							
													Tersedianya dokumen perencanaan dan evaluasi pelaksanaan pembangunan Perangkat daerah							
5	01	01	15	**Program Pendukung Operasional SKPD**	**Program Pendukung Operasional SKPD**	Penyediaan bahan bacaan dan peraturan perundang-undangan	Tersedianya bahan bacaan dan perundangan-undangan (bulan)	Penyediaan Bahan Bacaan dan Peraturan Perundang-Undangan	Jumlah jenis bacaan dan peraturan perundang-undangan (Suara Merdeka, Kebumen Expres, Tabloid)	Administrasi Umum	Prosentase pemenuhan kebutuhan administrasi umum	Program Penunjang Urusan Pemerintahan Daerah	Meningkatkan kebutuhan Sarana Pelayanan Administrasi Perkantoran	XX	X	X	XX	01	2.03	15
													Bertambahnya sarana dan prasarana aparatur yang memadai							
													Tersedianya dokumen perencanaan dan evaluasi pelaksanaan pembangunan Perangkat daerah							
5	01	01	17	**Program Pendukung Operasional SKPD**	**Program Pendukung Operasional SKPD**	Penyediaan makanan dan minuman	Tersedianya makanan dan minuman (bulan)	Penyediaan Makanan dan Minuman	Jumlah Paket Penyediaan Makanan dan Minuman	Administrasi Umum	Prosentase pemenuhan kebutuhan administrasi umum	Program Penunjang Urusan Pemerintahan Daerah	Meningkatkan kebutuhan Sarana Pelayanan Administrasi Perkantoran	XX	X	X	XX	01	2.03	17
													Bertambahnya sarana dan prasarana aparatur yang memadai							

PERMENDAGRI 13/RPJMD/RENSTRA/RKPD/RENJA								PERMENDAGRI 90 TAHUN 2019												
KODE				URUSAN	BIDANG URUSAN	PROGRAM/KEGIATAN	INDIKATOR	SUB KEGIATAN	INDIKATOR SUB KEG	KEGIATAN	INDIKATOR KEGIATAN	PROGRAM	INDIKATOR PROGRAM	BIDANG URUSAN	URUSAN	KODE				
													Tersedianya dokumen perencanaan dan evaluasi pelaksanaan pembangunan Perangkat daerah								
5	**01**	**01**	**18**	**Program Pendukung Operasional SKPD**	**Program Pendukung Operasional SKPD**	Rapat-rapat koordinasi dan konsultasi ke luar daerah	Terlaksananya rapat-rapat koordinasi dan konsultasi ke luar daerah (bulan)	Rapat-Rapat Koordinasi dan Konsultasi Ke Luar Daerah	Jumlah Paket Rapat-rapat Koordiasi Luar Daerah	Administrasi Umum	Prosentase pemenuhan kebutuhan administrasi umum	Program Penunjang Urusan Pemerintahan Daerah	Meningkatkan kebutuhan Sarana Pelayanan Administrasi Perkantoran	XX	X	X	XX	01	2.03	18
													Bertambahnya sarana dan prasarana aparatur yang memadai							
													Tersedianya dokumen perencanaan dan evaluasi pelaksanaan pembangunan Perangkat daerah							
5	**01**	**01**	**20**	**Program Pendukung Operasional SKPD**	**Program Pendukung Operasional SKPD**	Rapat-Rapat Koordinasi dan Konsultasi Dalam Daerah	Terlaksananya rapat-rapat koordinasi dan konsultasi dalam daerah (bulan)													
						Program Peningkatan Sarana dan Prasarana Aparatur		Pengadaan Perlengkapan Gedung Kantor	Jumlah paket pengadaan perlengkapan gedung kantor (meja pelayanan, blackdrop dan rak arsip)	Administrasi Umum	Prosentase pemenuhan kebutuhan administrasi umum	Program Penunjang Urusan Pemerintahan Daerah	Meningkatkan kebutuhan Sarana Pelayanan Administrasi Perkantoran	XX	X	X	XX	01	2.03	22
													Bertambahnya sarana dan prasarana aparatur yang memadai							
													Tersedianya dokumen perencanaan dan evaluasi pelaksanaan pembangunan Perangkat daerah							

PERMENDAGRI 13/RPJMD/RENSTRA/RKPD/RENJA								PERMENDAGRI 90 TAHUN 2019												
KODE				URUSAN	BIDANG URUSAN	PROGRAM/KEGIATAN	INDIKATOR	SUB KEGIATAN	INDIKATOR SUB KEG	KEGIATAN	INDIKATOR KEGIATAN	PROGRAM	INDIKATOR PROGRAM	BIDANG URUSAN	URUSAN	KODE				
								Pengadaan Peralatan Gedung Kantor	Jumlah unit pengadaan peralatan gedung kantor (LCD dan printer dotmetrix dan voce recorder)	Administrasi Umum	Prosentase pemenuhan kebutuhan administrasi umum	Program Penunjang Urusan Pemerintahan Daerah	Meningkatkan kebutuhan Sarana Pelayanan Administrasi Perkantoran	XX	X	X	XX	01	2.03	24
													Bertambahnya sarana dan prasarana aparatur yang memadai							
													Tersedianya dokumen perencanaan dan evaluasi pelaksanaan pembangunan Perangkat daerah							
5	**01**	**02**	**10**	**Program Pendukung Operasional SKPD**	**Program Pendukung Operasional SKPD**	Pengadaan mebeleur	Tersedianya mebeleur kantor (unit)	Pengadaan Mebeleur	Jumlah Unit Pengadaan Mebeleur	Administrasi Umum	Prosentase pemenuhan kebutuhan administrasi umum	Program Penunjang Urusan Pemerintahan Daerah	Meningkatkan kebutuhan Sarana Pelayanan Administrasi Perkantoran	XX	X	X	XX	01	2.03	25
													Bertambahnya sarana dan prasarana aparatur yang memadai							
													Tersedianya dokumen perencanaan dan evaluasi pelaksanaan pembangunan Perangkat daerah							
5	**01**	**02**	**11**	**Program Pendukung Operasional SKPD**	**Program Pendukung Operasional SKPD**	Pengadaan Sarana dan Prasarana Kantor	Tersedianya unit pengadaan sarana dan prasarana kantor													
5	**01**	**02**	**22**	**Program Pendukung Operasional SKPD**	**Program Pendukung Operasional SKPD**	Pemeliharaan rutin/berkala gedung kantor	Jumlah perlengkapan gedung kantor yang terpelihara	Pemeliharaan Rutin/Berkala Gedung Kantor	Jumlah unit pemeliharaan rutin/ berkala gedung kantor	Administrasi Umum	Prosentase pemenuhan kebutuhan administrasi umum	Program Penunjang Urusan Pemerintahan Daerah	Meningkatkan kebutuhan Sarana Pelayanan Administrasi Perkantoran	XX	X	X	XX	01	2.03	28
													Bertambahnya sarana dan prasarana aparatur yang memadai							

PERMENDAGRI 13/RPJMD/RENSTRA/RKPD/RENJA								PERMENDAGRI 90 TAHUN 2019												
KODE				URUSAN	BIDANG URUSAN	PROGRAM/KEGIATAN	INDIKATOR	SUB KEGIATAN	INDIKATOR SUB KEG	KEGIATAN	INDIKATOR KEGIATAN	PROGRAM	INDIKATOR PROGRAM	BIDANG URUSAN	URUSAN	KODE				
													Tersedianya dokumen perencanaan dan evaluasi pelaksanaan pembangunan Perangkat daerah							
								Pemeliharaan Rutin/Berkala Perlengkapan Gedung Kantor	Jumlah unit pemeliharaan rutin/ berkala perlengkapan gedung kantor	Administrasi Umum	Prosentase pemenuhan kebutuhan administrasi umum	Program Penunjang Urusan Pemerintahan Daerah	Meningkatkan kebutuhan Sarana Pelayanan Administrasi Perkantoran	XX	X	X	XX	01	2.03	32
													Tersedianya dokumen perencanaan dan evaluasi pelaksanaan pembangunan Perangkat daerah							
5	**01**	**02**	**29**	**Program Pendukung Operasional SKPD**	**Program Pendukung Operasional SKPD**	Pemeliharaan rutin/berkala mebeleur	Jumlah bulan meubeler													
4	**01**	**15**		**Fungsi Penunjang Urusan Pemerintahan**	**Perencanaan Pembangunan**	**Program Pengembangan Data/Informasi**		**Perencanaan dan Evaluasi Kinerja Perangkat Daerah**												
								Penyusunan Renstra dan Renja Perangkat Daerah	Jumlah dokumen perencanaan dan evaluasi kinerja perangkat daerah yang disusun	Perencanaan dan Evaluasi Kinerja Perangkat Daerah	Tersedianya dokumen perencanaan dan evaluasi pembangunan pada perangkat daerah	Program Penunjang Urusan Pemerintahan Daerah	Meningkatkan kebutuhan Sarana Pelayanan Administrasi Perkantoran	XX	X	X	XX	01	2.01	01
													Bertambahnya sarana dan prasarana aparatur yang memadai							
													Tersedianya dokumen perencanaan dan evaluasi pelaksanaan pembangunan Perangkat daerah							

PERMENDAGRI 13/RPJMD/RENSTRA/RKPD/RENJA								PERMENDAGRI 90 TAHUN 2019												
KODE				URUSAN	BIDANG URUSAN	PROGRAM/KEGIATAN	INDIKATOR	SUB KEGIATAN	INDIKATOR SUB KEG	KEGIATAN	INDIKATOR KEGIATAN	PROGRAM	INDIKATOR PROGRAM	BIDANG URUSAN	URUSAN	KODE				
4	**01**	**15**	**05**	**Urusan Wajib Bukan Pelayanan Dasar**	**Statistik**	Penyusunan database dan Profil Desa/Kcamatan	Tersedianya database dan Profil Desa/Kecamatan													
								Penyusunan Dokumen Evaluasi Perangkat Daerah	Jumlah Dokumen Evaluasi Perangkat Daerah yang tersusun (LAKIP,SAKIP dan SPIP)	Perencanaan dan Evaluasi Kinerja Perangkat Daerah	Tersedianya dokumen perencanaan dan evaluasi pembangunan pada perangkat daerah	Program Penunjang Urusan Pemerintahan Daerah	Meningkatkan kebutuhan Sarana Pelayanan Administrasi Perkantoran	XX	X	X	XX	01	2.01	03
													Bertambahnya sarana dan prasarana aparatur yang memadai							
													Tersedianya dokumen perencanaan dan evaluasi pelaksanaan pembangunan Perangkat daerah							
						Belanja Tidak Langsung		**Administrasi Keuangan**												
						Gaji/Tunjangan		Penyediaan Gaji dan Tunjangan ASN	Jumlah ASN yang mendapatkan gaji dan tunjangan	Administrasi Keuangan	Jumlah ASN yang mendapatkan gaji dan tunjangan	Program Penunjang Urusan Pemerintahan Daerah	Meningkatkan kebutuhan Sarana Pelayanan Administrasi Perkantoran	XX	X	X	XX	01	2.02	01
													Bertambahnya sarana dan prasarana aparatur yang memadai							
													Tersedianya dokumen perencanaan dan evaluasi pelaksanaan pembangunan Perangkat daerah							
								Penyediaan Administrasi Pelaksanaan Tugas ASN	Jumlah Rapat koordinasi dan konsultasi ke dalam daerah	Administrasi Keuangan	Jumlah ASN yang mendapatkan gaji dan tunjangan	Program Penunjang Urusan Pemerintahan Daerah	Meningkatkan kebutuhan Sarana Pelayanan Administrasi Perkantoran	XX	X	X	XX	01	2.02	02

PERMENDAGRI 13/RPJMD/RENSTRA/RKPD/RENJA								PERMENDAGRI 90 TAHUN 2019												
KODE				URUSAN	BIDANG URUSAN	PROGRAM/KEGIATAN	INDIKATOR	SUB KEGIATAN	INDIKATOR SUB KEG	KEGIATAN	INDIKATOR KEGIATAN	PROGRAM	INDIKATOR PROGRAM	BIDANG URUSAN	URUSAN	KODE				
													Bertambahnya sarana dan prasarana aparatur yang memadai								
								Penyusunan Laporan Capaian Kinerja dan Ikhtisar Realisasi Kinerja SKP	Jumlah dokumen capaian dan realisasi kinerja yang disusun	Administrasi Keuangan	Jumlah ASN yang mendapatkan gaji dan tunjangan	Program Penunjang Urusan Pemerintahan Daerah	Meningkatkan kebutuhan Sarana Pelayanan Administrasi Perkantoran	XX	X	X	XX	01	2.02	06
													Bertambahnya sarana dan prasarana aparatur yang memadai								

Kebumen,

Mengetahui,
SEKRETARIS DAERAH
KABUPATEN KEBUMEN

H. AHMAD UJANG SUGIONO, S.H
Pembina Utama Madya
NIP. 196411171992011002

KEPALA BADAN PERENCANAAN DAN PENELITIAN
DAN PENGAMBANGAN DAERAH
KABUPATEN KEBUMEN

Ir. PUDJIRAHAJU
Pembina Utama Muda
NIP. 19620713 198703 2 005

CAMAT KARANGSAMBUNG
KABUPATEN KEBUMEN

R. NURDIN SANTOSO, S.Sos.
Pembina Tk.I
NIP. 19641129 198609 1 001

TABEL KERJA
PEMETAAN PROGRAM DAN KEGIATAN RENSTRA/RPJMD KE DALAM PERMENDAGRI 90 TAHUN 2019

PERMENDAGRI 13/RPJMD/RENSTRA/RKPD/RENJA								PERMENDAGRI 90 TAHUN 2019												
KODE				URUSAN	BIDANG URUSAN	PROGRAM/KEGIATAN	INDIKATOR	SUB KEGIATAN	INDIKATOR SUB KEG	KEGIATAN	INDIKATOR KEGIATAN	PROGRAM	INDIKATOR PROGRAM	BIDANG URUSAN	URUSAN	KODE				
4	**01**	**21**		**Fungsi Penunjang Urusan Pemerintahan**	**Perencanaan Pembangunan**	**Program perencanaan pembangunan daerah**	Tersedianya dokumen operasional kebijakan perencanaan pembangunan daerah													
4	01	21	14	Fungsi Penunjang Urusan Pemerintahan	Perencanaan Pembangunan	Penyelenggaraan Musrenbangcam	Jumlah proses perencanaan musrenbang yang dilakukan	Fasilitasi Penyusunan Perencanaan Pembangunan Partisipatif	Jumlah desa yang difasilitasi penyelenggaraan musrenbangdes/kel	Fasilitasi, Rekomendasi dan Koordinasi Pembinaan dan Pengawasan Pemerintahan Desa	Persentase desa yang terfasilitasi mendapat rekomendas dan terawasi	Program Pembinaan dan Pengawasan Pemerintahan Desa	Tersedianya dokumen operasional kebijakan perencanaan pembangunan daerah	Kecamatan	Unsur Kewilayahan	7	01	06	2.01	13
									Jumlah kegiatan pra musrenbangdes/kel											
									Jumlah Kegiatan Musrenbangcam											
4	**05**	**20**		**Fungsi Penunjang Urusan Pemerintahan**	**Fungsi Lainnya**	**Program peningkatan sistem pengawasan internal dan pengendalian pelaksanaan kebijakan KDH**	Prosentase pengajuan layanan KTP dan perijinan yang tertangani													
4	05	20	13	Fungsi Penunjang Urusan Pemerintahan	Fungsi Lainnya	Fasilitasi penyelenggaraan pelayanan administrasi terpadu kecamatan (PATEN)	Jumlah bulan penyelenggaraan PATEN	Pelaksanaan Urusan Pemerintahan yang Terkait Dengan Pelayanan Perizinan	Jumlah Pelayanan Perijinan yang dilaksanakan	Pelaksanaan Urusan Pemerintahan yang Dilimpahkan kepada Camat	Prosentase terlaksananya urusan pemerintahan yang dilimpahkan ke[ada camat	Program Penyelenggaraan Pemerintahan dan Pelayanan Publik	Prosentase pengajuan layanan KTP dan perijinan yang tertangani	Kecamatan	Unsur Kewilayahan	7	01	02	2.04	01
								Pelaksanaan Urusan Pemerintahan yang Terkait Dengan Nonperizinan	Jumlah Pelayanan Non Perijinan yang Dilaksanakan	Pelaksanaan Urusan Pemerintahan yang Dilimpahkan kepada Camat	Prosentase terlaksananya urusan pemerintahan yang dilimpahkan ke[ada camat	Program Penyelenggaraan Pemerintahan dan Pelayanan Publik	Prosentase pengajuan layanan KTP dan perijinan yang tertangani	Kecamatan	Unsur Kewilayahan	7	01	02	2.04	02
									Jumlah Lelang Eks Bengkok yang Dilaksanakan											
1	**06**	**16**		**Urusan Wajib Pelayanan Dasar**	**Sosial**	**Program pelayanan dan rehabilitasi kesejahteraan sosial**	Terfasilitasinya kegiatan tkp2kdES													
1	06	16	17	Urusan Wajib Pelayanan Dasar	Sosial	Fasilitasi TKP2KDes/Kel	Jumlah Desa/Kel terfasilitasi TKP2KDes/Kel	Koordinasi Pendampingan Desa di Wilayahnya	Jumlah Kegiatan Fasilitasi TKP2KDes/Kel	Fasilitasi, Rekomendasi dan Koordinasi Pembinaan dan Pengawasan Pemerintahan Desa	Persentase desa yang terfasilitasi mendapat rekomendas dan terawasi	Program Pembinaan dan Pengawasan Pemerintahan Desa	Tingkat partisipasi petugas Linmas dalam pengendalian keamanan	Kecamatan	Unsur Kewilayahan	7	01	06	2.01	17
									Jumlah kegiatan Pendampingan Desa				Terfasilitasinya keg. TKP2KDes							

PERMENDAGRI 13/RPJMD/RENSTRA/RKPD/RENJA								PERMENDAGRI 90 TAHUN 2019													
KODE				URUSAN	BIDANG URUSAN	PROGRAM/KEGIATAN	INDIKATOR	SUB KEGIATAN	INDIKATOR SUB KEG	KEGIATAN	INDIKATOR KEGIATAN	PROGRAM	INDIKATOR PROGRAM	BIDANG URUSAN	URUSAN	KODE				
													Tingkat partisipasi organisasi perempuan yang berperan dalam pembangunan desa								
													Prosentase desa yang menyusun APBDes sesuai standar								
													Terisinya jabatan kepala desa								
													Prosentase organisasi pemuda yg berperan dalam pembangunan desa								
1	**05**	**15**		**Urusan Wajib Pelayanan Dasar**	**Ketenteraman, Ketertiban Umum dan Perlindungan Masyarakat**	**Program peningkatan keamanan dan kenyamanan lingkungan**	Tingkat partisipasi petugas Linmas dalam pengendalian keamanan; Terfasilitasinya upaya pemantauan keamanan dan kenyamanan lingkungan;															
1	05	15	01	Urusan Wajib Pelayanan Dasar	Ketenteraman, Ketertiban Umum dan Perlindungan Masyarakat	Penyiapan tenaga pengendali kemanan dan kenyamanan lingkungan	Jumlah petugas Linmas yang terlatih	Fasilitasi Penyelenggaraan Ketenteraman dan Ketertiban Umum	Jumlah kegiatan fasilitasi penyelenggaraan ketentraman dan ketertiban umum	Fasilitasi, Rekomendasi dan Koordinasi Pembinaan dan Pengawasan Pemerintahan Desa	Persentase desa yang terfasilitasi mendapat rekomendas dan terawasi	Program Pembinaan dan Pengawasan Pemerintahan Desa	Tingkat partisipasi petugas Linmas dalam pengendalian keamanan	Kecamatan	Unsur Kewilayahan	7	01	06	2.01	11
													Terfasilitasinya keg. TKP2KDes								
													Tingkat partisipasi organisasi perempuan yang berperan dalam pembangunan desa								
													Prosentase desa yang menyusun APBDes sesuai standar								
													Terisinya jabatan kepala desa								
													Prosentase organisasi pemuda yg berperan dalam pembangunan desa								
1	**05**	**17**		**Urusan Wajib Pelayanan Dasar**	**Ketenteraman, Ketertiban Umum dan Perlindungan Masyarakat**	**Program pengembangan wawasan kebangsaan**	Terfasilitasinya kegiatan2 HUT RI															

PERMENDAGRI 13/RPJMD/RENSTRA/RKPD/RENJA								PERMENDAGRI 90 TAHUN 2019													
KODE				URUSAN	BIDANG URUSAN	PROGRAM/KEGIATAN	INDIKATOR	SUB KEGIATAN	INDIKATOR SUB KEG	KEGIATAN	INDIKATOR KEGIATAN	PROGRAM	INDIKATOR PROGRAM	BIDANG URUSAN	URUSAN	KODE				
1	05	17	03	Urusan Wajib Pelayanan Dasar	Ketenteraman, Ketertiban Umum dan Perlindungan Masyarakat	Peningkatan kesadaran masyarakat akan nilai-nilai luhur budaya bangsa	umlah kegiatan dalam rangka peringatan HUT RI	Pembinaan Wawasan Kebangsaan dan Ketahanan Nasional dalam Rangka Memantapkan Pengamalan Pancasila, Pelaksanaan UndangUndang Dasar Negara Republik Indonesia Tahun 1945, Pelestarian Bhinneka Tunggal Ika Serta Pemertahanan dan Pemeliharaan Keutuhan Negara Ke	Jumlah Kegiatan dalam rangka HUT RI	Penyelenggaraan Urusan Pemerintahan Umum sesuai Penugasan Kepala Daerah	Jumlah dokumen urusan pemerintah yang dilimpahkan kepada Camat tersusun	Program Penyelenggaraan Urusan Pemerintahan Umum	Terfasilitasinya kegiatan2 HUT RI	Kecamatan	Unsur Kewilayahan	7	01	05	2.01	01
2	07	19	03	Urusan Wajib Bukan Pelayanan Dasar	Pemberdayaan Masyarakat dan Desa	Pembinaan PKK	Jumlah Kegiatan Pembinaan PKK	Fasilitasi Penyusunan Program dan Pelaksanaan Pemberdayaan Masyarakat Desa	Jumlah Kegiatan pembinaan PKK	Fasilitasi, Rekomendasi dan Koordinasi Pembinaan dan Pengawasan Pemerintahan Desa	Persentase desa yang terfasilitasi mendapat rekomendas dan terawasi	Program Pembinaan dan Pengawasan Pemerintahan Desa	Tingkat partisipasi petugas Linmas dalam pengendalian keamanan	Kecamatan	Unsur Kewilayahan	7	01	06	2.01	16
									Jumlah Kegiatan Pembinaan Organisasi Kepemudaan				Terfasilitasinya keg. TKP2KDes							
									Jumlah Kegiatan Pembinaan Sosial Masyarakat				Tingkat partisipasi organisasi perempuan yang berperan dalam pembangunan desa							
									Jumlah Kegiatan Pembinaan UKS				Prosentase desa yang menyusun APBDes sesuai standar							
													Terisinya jabatan kepala desa							
													Prosentase organisasi pemuda yg berperan dalam pembangunan desa							
2	**07**	**17**		**Urusan Wajib Bukan Pelayanan Dasar**	**Pemberdayaan Masyarakat dan Desa**	**Program peningkatan partisipasi masyarakat dalam membangun desa**	Tingkat partisipasi masyarakat dalam membangun desa/kelurahan														

PERMENDAGRI 13/RPJMD/RENSTRA/RKPD/RENJA								PERMENDAGRI 90 TAHUN 2019												
KODE				URUSAN	BIDANG URUSAN	PROGRAM/KEGIATAN	INDIKATOR	SUB KEGIATAN	INDIKATOR SUB KEG	KEGIATAN	INDIKATOR KEGIATAN	PROGRAM	INDIKATOR PROGRAM	BIDANG URUSAN	URUSAN	KODE				
2	07	17	16	Urusan Wajib Bukan Pelayanan Dasar	Pemberdayaan Masyarakat dan Desa	Fasilitasi Alokasi Dana Desa	Jumlah desa yang terfasilitasi ADD	Fasilitasi Pengelolaan Keuangan Desa dan pendayagunaan Aset Desa	Jumlah desa yang tergasilitasi pengelolaan keuangan desa dan pemberdayagunaan aset desa	Fasilitasi, Rekomendasi dan Koordinasi Pembinaan dan Pengawasan Pemerintahan Desa	Persentase desa yang terfasilitasi mendapat rekomendas dan terawasi	Program Pembinaan dan Pengawasan Pemerintahan Desa	Tingkat partisipasi petugas Linmas dalam pengendalian keamanan	Kecamatan	Unsur Kewilayahan	7	01	06	2.01	03
													Terfasilitasinya keg. TKP2KDes							
													Tingkat partisipasi organisasi perempuan yang berperan dalam pembangunan desa							
													Prosentase desa yang menyusun APBDes sesuai standar							
													Terisinya jabatan kepala desa							
													Prosentase organisasi pemuda yg berperan dalam pembangunan desa							
2	07	17	10	Urusan Wajib Bukan Pelayanan Dasar	Pemberdayaan Masyarakat dan Desa	Fasilitasi APB des	Jumlah desa yang terfasilitasi penyusunan APBDes	Fasilitasi Pengelolaan Keuangan Desa dan pendayagunaan Aset Desa	Jumlah desa yang tergasilitasi pengelolaan keuangan desa dan pemberdayagunaan aset desa	Fasilitasi, Rekomendasi dan Koordinasi Pembinaan dan Pengawasan Pemerintahan Desa	Persentase desa yang terfasilitasi mendapat rekomendas dan terawasi	Program Pembinaan dan Pengawasan Pemerintahan Desa	Tingkat partisipasi petugas Linmas dalam pengendalian keamanan	Kecamatan	Unsur Kewilayahan	7	01	06	2.01	03
													Terfasilitasinya keg. TKP2KDes							
													Tingkat partisipasi organisasi perempuan yang berperan dalam pembangunan desa							
													Prosentase desa yang menyusun APBDes sesuai standar							
													Terisinya jabatan kepala desa							
													Prosentase organisasi pemuda yg berperan dalam pembangunan desa							
2	07	17	11	Urusan Wajib Bukan Pelayanan Dasar	Pemberdayaan Masyarakat dan Desa	Fasilitasi program Pembangunan	Jumlah kegiatan fasilitasi program pembangunan	Fasilitasi Sinkronisasi Perencanaan Pembangunan Daerah Dengan Pembangunan Desa	Jumlah dokumen sinkronisasi perencanaan pembangunan daerah dengan pembangunan desa	Fasilitasi, Rekomendasi dan Koordinasi Pembinaan dan Pengawasan Pemerintahan Desa	Persentase desa yang terfasilitasi mendapat rekomendas dan terawasi	Program Pembinaan dan Pengawasan Pemerintahan Desa	Tingkat partisipasi petugas Linmas dalam pengendalian keamanan	Kecamatan	Unsur Kewilayahan	7	01	06	2.01	09
													Terfasilitasinya keg. TKP2KDes							

PERMENDAGRI 13/RPJMD/RENSTRA/RKPD/RENJA								PERMENDAGRI 90 TAHUN 2019												
KODE				URUSAN	BIDANG URUSAN	PROGRAM/KEGIATAN	INDIKATOR	SUB KEGIATAN	INDIKATOR SUB KEG	KEGIATAN	INDIKATOR KEGIATAN	PROGRAM	INDIKATOR PROGRAM	BIDANG URUSAN	URUSAN	KODE				
													Tingkat partisipasi organisasi perempuan yang berperan dalam pembangunan desa							
													Prosentase desa yang menyusun APBDes sesuai standar							
													Terisinya jabatan kepala desa							
													Prosentase organisasi pemuda yg berperan dalam pembangunan desa							
2	13	16		**Urusan Wajib Bukan Pelayanan Dasar**	**Kepemudaan dan Olahraga**	**Program peningkatan peran serta kepemudaan**	Prosentase organisasi pemuda yang berperan dalam pembangunan desa/kelurahan													
2	13	16	01	Urusan Wajib Bukan Pelayanan Dasar	Kepemudaan dan Olahraga	Pembinaan sosial masyarakat	Jumlah Kegiatan Pembinaan sosial masyarakat	Fasilitasi Penyusunan Program dan Pelaksanaan Pemberdayaan Masyarakat Desa	Jumlah Kegiatan pembinaan PKK	Fasilitasi, Rekomendasi dan Koordinasi Pembinaan dan Pengawasan Pemerintahan Desa	Persentase desa yang terfasilitasi mendapat rekomendas dan terawasi	Program Pembinaan dan Pengawasan Pemerintahan Desa	Tingkat partisipasi petugas Linmas dalam pengendalian keamanan	Kecamatan	Unsur Kewilayahan	7	01	06	2.01	16
									Jumlah Kegiatan Pembinaan Organisasi Kepemudaan				Terfasilitasinya keg. TKP2KDes							
									Jumlah Kegiatan Pembinaan Sosial Masyarakat				Tingkat partisipasi organisasi perempuan yang berperan dalam pembangunan desa							
									Jumlah Kegiatan Pembinaan UKS				Prosentase desa yang menyusun APBDes sesuai standar							
													Terisinya jabatan kepala desa							
													Prosentase organisasi pemuda yg berperan dalam pembangunan desa							

PERMENDAGRI 13/RPJMD/RENSTRA/RKPD/RENJA								PERMENDAGRI 90 TAHUN 2019												
KODE				URUSAN	BIDANG URUSAN	PROGRAM/KEGIATAN	INDIKATOR	SUB KEGIATAN	INDIKATOR SUB KEG	KEGIATAN	INDIKATOR KEGIATAN	PROGRAM	INDIKATOR PROGRAM	BIDANG URUSAN	URUSAN	KODE				
5	**01**	**01**		**Program Pendukung Operasional SKPD**	**Program Pendukung Operasional SKPD**	**Program Pelayanan Administrasi Perkantoran**														
5	01	01	01	Program Pendukung Operasional SKPD	Program Pendukung Operasional SKPD	Penyediaan jasa surat menyurat	Tersedianya jasa surat menyurat (dokumen)	Penyediaan Jasa Surat Menyurat	Jumlah paket penyediaan jasa surat menyurat	Administrasi Umum	Prosentase pemenuhan kebutuhan administrasi umum	Program Penunjang Urusan Pemerintahan Daerah	Meningkatkan kebutuhan Sarana Pelayanan Administrasi Perkantoran	XX	X	X	XX	01	2.03	01
													Bertambahnya sarana dan prasarana aparatur yang memadai							
													Tersedianya dokumen perencanaan dan evaluasi pelaksanaan pembangunan Perangkat daerah							
5	01	01	02	Program Pendukung Operasional SKPD	Program Pendukung Operasional SKPD	Penyediaan jasa komunikasi, sumber daya air dan listrik	Tersedianya jasa komunikasi, sumber daya air dan listrik (bulan)	Penyediaan Jasa Komunikasi, Sumber Daya Air dan Listrik	Jumlah Paket Penyediaan Jasa Komunikasi, Sumber Daya Air dan Listrik	Administrasi Umum	Prosentase pemenuhan kebutuhan administrasi umum	Program Penunjang Urusan Pemerintahan Daerah	Meningkatkan kebutuhan Sarana Pelayanan Administrasi Perkantoran	XX	X	X	XX	01	2.03	02
													Bertambahnya sarana dan prasarana aparatur yang memadai							
													Tersedianya dokumen perencanaan dan evaluasi pelaksanaan pembangunan Perangkat daerah							
5	01	01	06	Program Pendukung Operasional SKPD	Program Pendukung Operasional SKPD	Penyediaan jasa pemeliharaan dan perizinan kendaraan dinas/operasional	Tersedianya jasa pemeliharaan dan perizinan kendaraan dinas/operasional (unit)	Penyediaan Jasa Pemeliharaan dan Perizinan Kendaraan Dinas/Operasional	Jumlah Paket Penyediaan Jasa Pemeliharaan dan Perizinan Kendaraan Dinas/Operasional	Administrasi Umum	Prosentase pemenuhan kebutuhan administrasi umum	Program Penunjang Urusan Pemerintahan Daerah	Meningkatkan kebutuhan Sarana Pelayanan Administrasi Perkantoran	XX	X	X	XX	01	2.03	06
													Bertambahnya sarana dan prasarana aparatur yang memadai							
													Tersedianya dokumen perencanaan dan evaluasi pelaksanaan pembangunan Perangkat daerah							

PERMENDAGRI 13/RPJMD/RENSTRA/RKPD/RENJA							PERMENDAGRI 90 TAHUN 2019												
KODE				URUSAN	BIDANG URUSAN	PROGRAM/KEGIATAN	INDIKATOR	SUB KEGIATAN	INDIKATOR SUB KEG	KEGIATAN	INDIKATOR KEGIATAN	PROGRAM	INDIKATOR PROGRAM	BIDANG URUSAN	URUSAN	KODE				
5	01	01	07	Program Pendukung Operasional SKPD	Program Pendukung Operasional SKPD	Penyediaan Jasa Administrasi Keuangan	Tersedianya jasa administrasi perkantoran (orang)	Penyediaan Jasa Administrasi Keuangan	Jumlah Orang Pengelola Administrasi Keuangan	Administrasi Umum	Prosentase pemenuhan kebutuhan administrasi umum	Program Penunjang Urusan Pemerintahan Daerah	Meningkatkan kebutuhan Sarana Pelayanan Administrasi Perkantoran	XX	X	X	XX	01	2.03	07
													Bertambahnya sarana dan prasarana aparatur yang memadai							
													Tersedianya dokumen perencanaan dan evaluasi pelaksanaan pembangunan Perangkat daerah							
5	01	01	08	Program Pendukung Operasional SKPD	Program Pendukung Operasional SKPD	Penyediaan jasa kebersihan kantor	Tersedianya jasa kebersihan kantor (paket)	Penyediaan Jasa Kebersihan Kantor	**Jumlah Petugas Kebersihan Kantor**	Administrasi Umum	Prosentase pemenuhan kebutuhan administrasi umum	Program Penunjang Urusan Pemerintahan Daerah	Meningkatkan kebutuhan Sarana Pelayanan Administrasi Perkantoran	XX	X	X	XX	01	2.03	08
									Jumlah Paket Penyediaan Jasa Kebersihan Kantor				Bertambahnya sarana dan prasarana aparatur yang memadai							
													Tersedianya dokumen perencanaan dan evaluasi pelaksanaan pembangunan Perangkat daerah							
5	01	01	09	Program Pendukung Operasional SKPD	Program Pendukung Operasional SKPD	Penyediaan jasa perbaikan peralatan kerja	Tersedianya jasa peralatan kerja (paket)	Penyediaan Jasa Perbaikan Peralatan Kerja	Jumlah Paket Penyediaan Jasa Perbaikan Peralatan Kerja	Administrasi Umum	Prosentase pemenuhan kebutuhan administrasi umum	Program Penunjang Urusan Pemerintahan Daerah	Meningkatkan kebutuhan Sarana Pelayanan Administrasi Perkantoran	XX	X	X	XX	01	2.03	09
													Bertambahnya sarana dan prasarana aparatur yang memadai							
													Tersedianya dokumen perencanaan dan evaluasi pelaksanaan pembangunan Perangkat daerah							

PERMENDAGRI 13/RPJMD/RENSTRA/RKPD/RENJA								PERMENDAGRI 90 TAHUN 2019												
KODE				URUSAN	BIDANG URUSAN	PROGRAM/KEGIATAN	INDIKATOR	SUB KEGIATAN	INDIKATOR SUB KEG	KEGIATAN	INDIKATOR KEGIATAN	PROGRAM	INDIKATOR PROGRAM	BIDANG URUSAN	URUSAN	KODE				
5	01	01	10	Program Pendukung Operasional SKPD	Program Pendukung Operasional SKPD	Penyediaan alat tulis kantor	Tersedianya alat tulis kantor (Paket)	Penyediaan Alat Tulis Kantor	Jumlah Paket Penyediaan Alat Tulis Kantor	Administrasi Umum	Prosentase pemenuhan kebutuhan administrasi umum	Program Penunjang Urusan Pemerintahan Daerah	Meningkatkan kebutuhan Sarana Pelayanan Administrasi Perkantoran	XX	X	X	XX	01	2.03	10
													Bertambahnya sarana dan prasarana aparatur yang memadai							
													Tersedianya dokumen perencanaan dan evaluasi pelaksanaan pembangunan Perangkat daerah							
5	01	01	11	Program Pendukung Operasional SKPD	Program Pendukung Operasional SKPD	Penyediaan barang cetakan dan penggandaan	Tersedianya barang cetakan dan penggandaan (paket)	Penyediaan Barang Cetakan dan Penggandaan	Jumlah Paket Penyediaan Barang Cetak dan Penggandaan	Administrasi Umum	Prosentase pemenuhan kebutuhan administrasi umum	Program Penunjang Urusan Pemerintahan Daerah	Meningkatkan kebutuhan Sarana Pelayanan Administrasi Perkantoran	XX	X	X	XX	01	2.03	11
													Bertambahnya sarana dan prasarana aparatur yang memadai							
													Tersedianya dokumen perencanaan dan evaluasi pelaksanaan pembangunan Perangkat daerah							
5	01	01	12	Program Pendukung Operasional SKPD	Program Pendukung Operasional SKPD	Penyediaan komponen instalasi listrik/penerangan bangunan kantor	Tersedianya komponen instalasi listrik/penerangan banguunan kantor (paket)	Penyediaan Komponen Instalasi Listrik/Penerangan Bangunan Kantor	Jumlah Paket Penyediaan Komponen Instalasi Listrik/Penerangan Bangunan Kantor	Administrasi Umum	Prosentase pemenuhan kebutuhan administrasi umum	Program Penunjang Urusan Pemerintahan Daerah	Meningkatkan kebutuhan Sarana Pelayanan Administrasi Perkantoran	XX	X	X	XX	01	2.03	12
													Bertambahnya sarana dan prasarana aparatur yang memadai							
													Tersedianya dokumen perencanaan dan evaluasi pelaksanaan pembangunan Perangkat daerah							
5	01	01	15	Program Pendukung Operasional SKPD	Program Pendukung Operasional SKPD	Penyediaan bahan bacaan dan peraturan perundang-undangan	Tersedianya bahan bacaan dan perundangan-undangan (bulan)	Penyediaan Bahan Bacaan dan Peraturan Perundang-Undangan	Jumlah jenis bacaan dan peraturan perundang-undangan (Suara Merdeka, Kebumen Expres, Tabloid)	Administrasi Umum	Prosentase pemenuhan kebutuhan administrasi umum	Program Penunjang Urusan Pemerintahan Daerah	Meningkatkan kebutuhan Sarana Pelayanan Administrasi Perkantoran	XX	X	X	XX	01	2.03	15

PERMENDAGRI 13/RPJMD/RENSTRA/RKPD/RENJA								PERMENDAGRI 90 TAHUN 2019												
KODE				URUSAN	BIDANG URUSAN	PROGRAM/KEGIATAN	INDIKATOR	SUB KEGIATAN	INDIKATOR SUB KEG	KEGIATAN	INDIKATOR KEGIATAN	PROGRAM	INDIKATOR PROGRAM	BIDANG URUSAN	URUSAN	KODE				
													Bertambahnya sarana dan prasarana aparatur yang memadai								
													Tersedianya dokumen perencanaan dan evaluasi pelaksanaan pembangunan Perangkat daerah								
5	01	01	17	Program Pendukung Operasional SKPD	Program Pendukung Operasional SKPD	Penyediaan makanan dan minuman	Tersedianya makanan dan minuman (bulan)	Penyediaan Makanan dan Minuman	Jumlah Paket Penyediaan Makanan dan Minuman	Administrasi Umum	Prosentase pemenuhan kebutuhan administrasi umum	Program Penunjang Urusan Pemerintahan Daerah	Meningkatkan kebutuhan Sarana Pelayanan Administrasi Perkantoran	XX	X	X	XX	01	2.03	17
													Bertambahnya sarana dan prasarana aparatur yang memadai								
													Tersedianya dokumen perencanaan dan evaluasi pelaksanaan pembangunan Perangkat daerah								
5	01	01	18	Program Pendukung Operasional SKPD	Program Pendukung Operasional SKPD	Rapat-rapat koordinasi dan konsultasi ke luar daerah	Terlaksananya rapat-rapat koordinasi dan konsultasi ke luar daerah (bulan)	Rapat-Rapat Koordinasi dan Konsultasi Ke Luar Daerah	Jumlah Paket Rapat-rapat Koordiasi Luar Daerah	Administrasi Umum	Prosentase pemenuhan kebutuhan administrasi umum	Program Penunjang Urusan Pemerintahan Daerah	Meningkatkan kebutuhan Sarana Pelayanan Administrasi Perkantoran	XX	X	X	XX	01	2.03	18
													Bertambahnya sarana dan prasarana aparatur yang memadai								
													Tersedianya dokumen perencanaan dan evaluasi pelaksanaan pembangunan Perangkat daerah								
5	01	01	20	Program Pendukung Operasional SKPD	Program Pendukung Operasional SKPD	Rapat-Rapat Koordinasi dan Konsultasi Dalam Daerah	Terlaksananya rapat-rapat koordinasi dan konsultasi dalam daerah (bulan)													
								Pengadaan Perlengkapan Gedung Kantor	Jumlah unit pengadaan perlengkapan gedung kantor	Administrasi Umum	Prosentase pemenuhan kebutuhan administrasi umum	Program Penunjang Urusan Pemerintahan Daerah	Meningkatkan kebutuhan Sarana Pelayanan Administrasi Perkantoran	XX	X	X	XX	01	2.03	22
													Bertambahnya sarana dan prasarana aparatur yang memadai								

PERMENDAGRI 13/RPJMD/RENSTRA/RKPD/RENJA								PERMENDAGRI 90 TAHUN 2019												
KODE				URUSAN	BIDANG URUSAN	PROGRAM/KEGIATAN	INDIKATOR	SUB KEGIATAN	INDIKATOR SUB KEG	KEGIATAN	INDIKATOR KEGIATAN	PROGRAM	INDIKATOR PROGRAM	BIDANG URUSAN	URUSAN	KODE				
													Tersedianya dokumen perencanaan dan evaluasi pelaksanaan pembangunan Perangkat daerah								
5	01	02	09	Program Pendukung Operasional SKPD	Program Pendukung Operasional SKPD	Pengadaan peralatan gedung kantor	Jumlah peralatan gedung kantor yang diadakan	Pengadaan Peralatan Gedung Kantor	Jumlah Unit Pengadaan Peralatan Gedung Kantor	Administrasi Umum	Prosentase pemenuhan kebutuhan administrasi umum	Program Penunjang Urusan Pemerintahan Daerah	Meningkatkan kebutuhan Sarana Pelayanan Administrasi Perkantoran	XX	X	X	XX	01	2.03	24
													Bertambahnya sarana dan prasarana aparatur yang memadai							
													Tersedianya dokumen perencanaan dan evaluasi pelaksanaan pembangunan Perangkat daerah							
5	01	02	10	Program Pendukung Operasional SKPD	Program Pendukung Operasional SKPD	Pengadaan mebeleur	Tersedianya mebeleur kantor (unit)	Pengadaan Mebeleur	Jumlah Unit Pengadaan Mebeleur	Administrasi Umum	Prosentase pemenuhan kebutuhan administrasi umum	Program Penunjang Urusan Pemerintahan Daerah	Meningkatkan kebutuhan Sarana Pelayanan Administrasi Perkantoran	XX	X	X	XX	01	2.03	25
													Bertambahnya sarana dan prasarana aparatur yang memadai							
													Tersedianya dokumen perencanaan dan evaluasi pelaksanaan pembangunan Perangkat daerah							
5	01	02	11	Program Pendukung Operasional SKPD	Program Pendukung Operasional SKPD	Pengadaan Sarana dan Prasarana Kantor	Tersedianya unit pengadaan sarana dan prasarana kantor													
								Pemeliharaan Rutin/Berkala Rumah Dinas	Jumlah unit pemeliharaan rutin/berkala rumah dinas	Administrasi Umum	Prosentase pemenuhan kebutuhan administrasi umum	Program Penunjang Urusan Pemerintahan Daerah	Meningkatkan kebutuhan Sarana Pelayanan Administrasi Perkantoran	XX	X	X	XX	01	2.03	27
													Bertambahnya sarana dan prasarana aparatur yang memadai							

PERMENDAGRI 13/RPJMD/RENSTRA/RKPD/RENJA								PERMENDAGRI 90 TAHUN 2019												
KODE				URUSAN	BIDANG URUSAN	PROGRAM/KEGIATAN	INDIKATOR	SUB KEGIATAN	INDIKATOR SUB KEG	KEGIATAN	INDIKATOR KEGIATAN	PROGRAM	INDIKATOR PROGRAM	BIDANG URUSAN	URUSAN	KODE				
													Tersedianya dokumen perencanaan dan evaluasi pelaksanaan pembangunan Perangkat daerah							
5	01	02	21	Program Pendukung Operasional SKPD	Program Pendukung Operasional SKPD	Pemeliharaan rutin/berkala rumah dinas	Jumlah Rumah Dinas yang terpelihara													
5	01	02	22	Program Pendukung Operasional SKPD	Program Pendukung Operasional SKPD	Pemeliharaan rutin/berkala gedung kantor	Jumlah perlengkapan gedung kantor yang terpelihara	Pemeliharaan Rutin/Berkala Gedung Kantor	Jumlah unit pemeliharaan rutin/ berkala gedung kanto	Administrasi Umum	Prosentase pemenuhan kebutuhan administrasi umum	Program Penunjang Urusan Pemerintahan Daerah	Meningkatkan kebutuhan Sarana Pelayanan Administrasi Perkantoran	XX	X	X	XX	01	2.03	28
													Bertambahnya sarana dan prasarana aparatur yang memadai							
													Tersedianya dokumen perencanaan dan evaluasi pelaksanaan pembangunan Perangkat daerah							
4	**01**	**15**		**Fungsi Penunjang Urusan Pemerintahan**	**Perencanaan Pembangunan**	**Program Pengembangan Data/Informasi**		**Perencanaan dan Evaluasi Kinerja Perangkat Daerah**												
								Penyusunan Renstra dan Renja Perangkat Daerah	Jumlah dokumen renstra dan renja yang disusun (Renstra, Renja, RKA, DPA, DPPA, RKAP)	Perencanaan dan Evaluasi Kinerja Perangkat Daerah	Tersedianya dokumen perencanaan dan evaluasi pembangunan pada perangkat daerah	Program Penunjang Urusan Pemerintahan Daerah	Meningkatkan kebutuhan Sarana Pelayanan Administrasi Perkantoran	XX	X	X	XX	01	2.01	01
													Bertambahnya sarana dan prasarana aparatur yang memadai							
													Tersedianya dokumen perencanaan dan evaluasi pelaksanaan pembangunan Perangkat daerah							
4	01	15	05	Urusan Wajib Bukan Pelayanan Dasar	Statistik	Penyusunan database dan Profil Desa/Kcamatan	Tersedianya database dan Profil Desa/Kecamatan													
								Penyusunan Dokumen Evaluasi Perangkat Daerah	Jumlah Dokumen Evaluasi Perangkat Daerah yang disusun (LKJiP, LKPJ, LPPD, Profil)	Perencanaan dan Evaluasi Kinerja Perangkat Daerah	Tersedianya dokumen perencanaan dan evaluasi pembangunan pada perangkat daerah	Program Penunjang Urusan Pemerintahan Daerah	Meningkatkan kebutuhan Sarana Pelayanan Administrasi Perkantoran	XX	X	X	XX	01	2.01	03

PERMENDAGRI 13/RPJMD/RENSTRA/RKPD/RENJA							PERMENDAGRI 90 TAHUN 2019												
KODE				URUSAN	BIDANG URUSAN	PROGRAM/KEGIATAN	INDIKATOR	SUB KEGIATAN	INDIKATOR SUB KEG	KEGIATAN	INDIKATOR KEGIATAN	PROGRAM	INDIKATOR PROGRAM	BIDANG URUSAN	URUSAN	KODE				
													Bertambahnya sarana dan prasarana aparatur yang memadai							
													Tersedianya dokumen perencanaan dan evaluasi pelaksanaan pembangunan Perangkat daerah							
						Belanja Tidak Langsung		**Administrasi Keuangan**												
						Gaji/Tunjangan		Penyediaan Gaji dan Tunjangan ASN	Jumlah ASN yang mendapatkan gaji dan tunjangan	Administrasi Keuangan	Jumlah ASN yang mendapatkan gaji dan tunjangan	Program Penunjang Urusan Pemerintahan Daerah	Meningkatkan kebutuhan Sarana Pelayanan Administrasi Perkantoran	XX	X	X	XX	01	2.02	01
													Bertambahnya sarana dan prasarana aparatur yang memadai							
													Tersedianya dokumen perencanaan dan evaluasi pelaksanaan pembangunan Perangkat daerah							
								Penyediaan Administrasi Pelaksanaan Tugas ASN	Jumlah Rapat - rapat koordinasi dalam daerah	Administrasi Keuangan	Jumlah ASN yang mendapatkan gaji dan tunjangan	Program Penunjang Urusan Pemerintahan Daerah	Meningkatkan kebutuhan Sarana Pelayanan Administrasi Perkantoran	XX	X	X	XX	01	2.02	02
													Bertambahnya sarana dan prasarana aparatur yang memadai							

Kebumen,

Mengetahui,
SEKRETARIS DAERAH
KABUPATEN KEBUMEN

H. AHMAD UJANG SUGIONO, S.H
Pembina Utama Madya
NIP. 196411171992011002

KEPALA BADAN PERENCANAAN DAN PENELITIAN
DAN PENGAMBANGAN DAERAH
KABUPATEN KEBUMEN

Ir. PUDJIRAHAJU
Pembina Utama Muda
NIP. 19620713 198703 2 005

CAMAT PREMBUN
KABUPATEN KEBUMEN

AKHMAD NGAISOM, S.Sos
Pembina Tk I
NIP. 19651031 198603 1 004

TABEL KERJA

PEMETAAN PROGRAM DAN KEGIATAN RENSTRA/RPJMD KE DALAM PERMENDAGRI 90 TAHUN 2019

PERMENDAGRI 13/RPJMD/RENSTRA/RKPD/RENJA								PERMENDAGRI 90 TAHUN 2019												
KODE				URUSAN	BIDANG URUSAN	PROGRAM / KEGIATAN	INDIKATOR	SUB KEGIATAN	INDIKATOR SUB KEG	KEGIATAN	INDIKATOR KEGIATAN	PROGRAM	INDIKATOR PROGRAM	BIDANG URUSAN	URUSAN	KODE				
4	**01**	**21**		**Fungsi Penunjang Urusan Pemerintahan**	**Perencanaan Pembangunan**	**Program perencanaan pembangunan daerah**	Tersedianya dokumen operasional kebijakan perencanaan pembangunan daerah													
4	01	21	14	Fungsi Penunjang Urusan Pemerintahan	Perencanaan Pembangunan	Penyelenggaraan Musrenbangcam	Jumlah proses perencanaan musrenbang yang dilakukan	Fasilitasi Penyusunan Perencanaan Pembangunan Partisipatif	Jumlah desa yang difasilitasi penyelenggaraan musrenbangdes/kel	Fasilitasi, Rekomendasi dan Koordinasi Pembinaan dan Pengawasan Pemerintahan Desa	Persentase desa yang terfasilitasi mendapat rekomendas dan terawasi	Program Pembinaan dan Pengawasan Pemerintahan Desa	Tersedianya dokumen operasional kebijakan perencanaan pembangunan daerah	Kecamatan	Unsur Kewilayahan	7	01	06	2.01	13
									Jumlah kegiatan pra musrenbangdes/kel											
									Jumlah Kegiatan Musrenbangcam											
4	**05**	**20**		**Fungsi Penunjang Urusan Pemerintahan**	**Fungsi Lainnya**	**Program peningkatan sistem pengawasan internal dan pengendalian pelaksanaan kebijakan KDH**	Prosentase pengajuan layanan KTP dan perijinan yang tertangani													
4	05	20	13	Fungsi Penunjang Urusan Pemerintahan	Fungsi Lainnya	Fasilitasi penyelenggaraan pelayanan administrasi terpadu kecamatan (PATEN)	Jumlah bulan penyelenggaraan PATEN	Pelaksanaan Urusan Pemerintahan yang Terkait Dengan Pelayanan Perizinan	Jumlah Pelayanan Perijinan yang dilaksanakan	Pelaksanaan Urusan Pemerintahan yang Dilimpahkan kepada Camat	Prosentase terlaksananya urusan pemerintahan yang dilimpahkan ke[ada camat	Program Penyelenggaraan Pemerintahan dan Pelayanan Publik	Prosentase pengajuan layanan KTP dan perijinan yang tertangani	Kecamatan	Unsur Kewilayahan	7	01	02	2.04	01
								Pelaksanaan Urusan Pemerintahan yang Terkait Dengan Nonperizinan	Jumlah Pelayanan Non Perijinan yang Dilaksanakan	Pelaksanaan Urusan Pemerintahan yang Dilimpahkan kepada Camat	Prosentase terlaksananya urusan pemerintahan yang dilimpahkan ke[ada camat	Program Penyelenggaraan Pemerintahan dan Pelayanan Publik	Prosentase pengajuan layanan KTP dan perijinan yang tertangani	Kecamatan	Unsur Kewilayahan	7	01	02	2.04	02

PERMENDAGRI 13/RPJMD/RENSTRA/RKPD/RENJA								PERMENDAGRI 90 TAHUN 2019												
KODE				URUSAN	BIDANG URUSAN	PROGRAM / KEGIATAN	INDIKATOR	SUB KEGIATAN	INDIKATOR SUB KEG	KEGIATAN	INDIKATOR KEGIATAN	PROGRAM	INDIKATOR PROGRAM	BIDANG URUSAN	URUSAN	KODE				
									Jumlah Lelang Eks Bengkok yang Dilaksanakan											
1	**06**	**16**		**Urusan Wajib Pelayanan Dasar**	**Sosial**	**Program pelayanan dan rehabilitasi kesejahteraan sosial**	Terfasilitasinya kegiatan tkp2kdES													
1	06	16	17	Urusan Wajib Pelayanan Dasar	Sosial	Fasilitasi TKP2KDes/Kel	Jumlah Desa/Kel terfasilitasi TKP2KDes/Kel	Koordinasi Pendampingan Desa di Wilayahnya	Jumlah Kegiatan Fasilitasi TKP2KDes/Kel	Fasilitasi, Rekomendasi dan Koordinasi Pembinaan dan Pengawasan Pemerintahan Desa	Persentase desa yang terfasilitasi mendapat rekomendas dan terawasi	Program Pembinaan dan Pengawasan Pemerintahan Desa	Tingkat partisipasi petugas Linmas dalam pengendalian keamanan	Kecamatan	Unsur Kewilayahan	7	01	06	2.01	17
									Jumlah kegiatan Pendampingan Desa				Terfasilitasinya keg. TKP2KDes							
													Tingkat partisipasi organisasi perempuan yang berperan dalam pembangunan desa							
													Prosentase desa yang menyusun APBDes sesuai standar							
													Terisinya jabatan kepala desa							
													Prosentase organisasi pemuda yg berperan dalam pembangunan desa							
1	**05**	**17**		**Urusan Wajib Pelayanan Dasar**	**Ketenteraman, Ketertiban Umum dan Perlindungan Masyarakat**	**Program pengembangan wawasan kebangsaan**	Terfasilitasinya kegiatan2 HUT RI													

PERMENDAGRI 13/RPJMD/RENSTRA/RKPD/RENJA								PERMENDAGRI 90 TAHUN 2019												
KODE				URUSAN	BIDANG URUSAN	PROGRAM / KEGIATAN	INDIKATOR	SUB KEGIATAN	INDIKATOR SUB KEG	KEGIATAN	INDIKATOR KEGIATAN	PROGRAM	INDIKATOR PROGRAM	BIDANG URUSAN	URUSAN	KODE				
1	05	17	03	Urusan Wajib Pelayanan Dasar	Ketenteraman, Ketertiban Umum dan Perlindungan Masyarakat	Peningkatan kesadaran masyarakat akan nilai-nilai luhur budaya bangsa	umlah kegiatan dalam rangka peringatan HUT Ri	Pembinaan Wawasan Kebangsaan dan Ketahanan Nasional dalam Rangka Memantapkan Pengamalan Pancasila, Pelaksanaan UndangUndang Dasar Negara Republik Indonesia Tahun 1945, Pelestarian Bhinneka Tunggal Ika Serta Pemertahanan dan Pemeliharaan Keutuhan Negara Ke	Jumlah Kegiatan dalam rangka HUT RI	Penyelenggaraan Urusan Pemerintahan Umum sesuai Penugasan Kepala Daerah	Jumlah dokumen urusan pemerintah yang dilimpahkan kepada Camat tersusun	Program Penyelenggaraan Urusan Pemerintahan Umum	Terfasilitasinya kegiatan2 HUT RI	Kecamatan	Unsur Kewilayahan	7	01	05	2.01	01
1	**05**	**22**		**Urusan Wajib Pelayanan Dasar**	**Ketenteraman, Ketertiban Umum dan Perlindungan Masyarakat**	**Program pencegahan dini dan penanggulangan korban bencana alam**	Prosentase desa siaga/ tangguh bencana													
1	05	22	05	Urusan Wajib Pelayanan Dasar	Ketenteraman, Ketertiban Umum dan Perlindungan Masyarakat	Pelatihan bagi aparat/SAR dalam penanganan bencana alam	Jumlah Kegiatan pelatihan Linmas	Fasilitasi Penyelenggaraan Ketenteraman dan Ketertiban Umum	Jumlah kegiatan fasilitasi penyelenggaraan ketentraman dan ketertiban umum	Fasilitasi, Rekomendasi dan Koordinasi Pembinaan dan Pengawasan Pemerintahan Desa	Persentase desa yang terfasilitasi mendapat rekomendas dan terawasi	Program Pembinaan dan Pengawasan Pemerintahan Desa	Tingkat partisipasi petugas Linmas dalam pengendalian keamanan	Kecamatan	Unsur Kewilayahan	7	01	06	2.01	11
													Terfasilitasinya keg. TKP2KDes							
													Tingkat partisipasi organisasi perempuan yang berperan dalam pembangunan desa							

PERMENDAGRI 13/RPJMD/RENSTRA/RKPD/RENJA								PERMENDAGRI 90 TAHUN 2019												
KODE				URUSAN	BIDANG URUSAN	PROGRAM / KEGIATAN	INDIKATOR	SUB KEGIATAN	INDIKATOR SUB KEG	KEGIATAN	INDIKATOR KEGIATAN	PROGRAM	INDIKATOR PROGRAM	BIDANG URUSAN	URUSAN	KODE				
													Prosentase desa yang menyusun APBDes sesuai standar							
													Terisinya jabatan kepala desa							
													Prosentase organisasi pemuda yg berperan dalam pembangunan desa							
2	**07**	**19**		**Urusan Wajib Bukan Pelayanan Dasar**	**Pemberdayaan Masyarakat dan Desa**	**Program peningkatan peran perempuan di perdesaan**	Tingkat partisipasi organisasi perempuan yang berperan dalam pembangunan desa													
2	07	19	02	Urusan Wajib Bukan Pelayanan Dasar	Pemberdayaan Masyarakat dan Desa	Pembinaan PKK	Jumlah Kegiatan Pembinaan PKK	Fasilitasi Penyusunan Program dan Pelaksanaan Pemberdayaan Masyarakat Desa	Jumlah Kegiatan pembinaan PKK	Fasilitasi, Rekomendasi dan Koordinasi Pembinaan dan Pengawasan Pemerintahan Desa	Persentase desa yang terfasilitasi mendapat rekomendas dan terawasi	Program Pembinaan dan Pengawasan Pemerintahan Desa	Tingkat partisipasi petugas Linmas dalam pengendalian keamanan	Kecamatan	Unsur Kewilayahan	7	01	06	2.01	16
									Jumlah Kegiatan Pembinaan Organisasi Kepemudaan				Terfasilitasinya keg. TKP2KDes							
									Jumlah Kegiatan Pembinaan Sosial Masyarakat				Tingkat partisipasi organisasi perempuan yang berperan dalam pembangunan desa							
									Jumlah Kegiatan Pembinaan UKS				Prosentase desa yang menyusun APBDes sesuai standar							
													Terisinya jabatan kepala desa							
													Prosentase organisasi pemuda yg berperan dalam pembangunan desa							

PERMENDAGRI 13/RPJMD/RENSTRA/RKPD/RENJA								PERMENDAGRI 90 TAHUN 2019												
KODE				URUSAN	BIDANG URUSAN	PROGRAM / KEGIATAN	INDIKATOR	SUB KEGIATAN	INDIKATOR SUB KEG	KEGIATAN	INDIKATOR KEGIATAN	PROGRAM	INDIKATOR PROGRAM	BIDANG URUSAN	URUSAN	KODE				
2	07	17	10	Urusan Wajib Bukan Pelayanan Dasar	Pemberdayaan Masyarakat dan Desa	Fasilitasi APB des	Jumlah desa yang terfasilitasi penyusunan APBDes	Fasilitasi Pengelolaan Keuangan Desa dan pendayagunaan Aset Desa	Jumlah desa yang tergasilitasi pengelolaan keuangan desa dan pemberdayagunaan aset desa	Fasilitasi, Rekomendasi dan Koordinasi Pembinaan dan Pengawasan Pemerintahan Desa	Persentase desa yang terfasilitasi mendapat rekomendas dan terawasi	Program Pembinaan dan Pengawasan Pemerintahan Desa	Tingkat partisipasi petugas Linmas dalam pengendalian keamanan	Kecamatan	Unsur Kewilayahan	7	01	06	2.01	03
													Terfasilitasinya keg. TKP2KDes							
													Tingkat partisipasi organisasi perempuan yang berperan dalam pembangunan desa							
													Prosentase desa yang menyusun APBDes sesuai standar							
													Terisinya jabatan kepala desa							
													Prosentase organisasi pemuda yg berperan dalam pembangunan desa							
2	07	15	12	Urusan Wajib Bukan Pelayanan Dasar	Program Peningkatan Keberdayaan Masyarakat Perdesaan	**Fasilitasi Pemilihan Kepala Desa/Perangkat Desa**	Jumlah desa yang terfasilitasi pengisian perangkat desa	Rekomendasi Pengangkatan dan Pemberhentian Perangkat Desa	Jumlah rekomendasi pengangkatan dan pemberhentian Perangkat desa yang dikeluarkan	Fasilitasi, Rekomendasi dan Koordinasi Pembinaan dan Pengawasan Pemerintahan Desa	Persentase desa yang terfasilitasi mendapat rekomendas dan terawasi	Program Pembinaan dan Pengawasan Pemerintahan Desa	Tingkat partisipasi petugas Linmas dalam pengendalian keamanan	Kecamatan	Unsur Kewilayahan	7	01	06	2.01	08
													Terfasilitasinya keg. TKP2KDes							
													Tingkat partisipasi organisasi perempuan yang berperan dalam pembangunan desa							

PERMENDAGRI 13/RPJMD/RENSTRA/RKPD/RENJA								PERMENDAGRI 90 TAHUN 2019												
KODE				URUSAN	BIDANG URUSAN	PROGRAM / KEGIATAN	INDIKATOR	SUB KEGIATAN	INDIKATOR SUB KEG	KEGIATAN	INDIKATOR KEGIATAN	PROGRAM	INDIKATOR PROGRAM	BIDANG URUSAN	URUSAN	KODE				
													Prosentase desa yang menyusun APBDes sesuai standar							
													Terisinya jabatan kepala desa							
2	07	15	13	Urusan Wajib Bukan Pelayanan Dasar	Program Peningkatan Keberdayaan Masyarakat Perdesaan	Fasilitasi program Pembangunan	Jumlah kegiatan fasilitasi program pembangunan	Fasilitasi Sinkronisasi Perencanaan Pembangunan Daerah Dengan Pembangunan Desa	Jumlah dokumen sinkronisasi perencanaan pembangunan daerah dengan pembangunan desa	Fasilitasi, Rekomendasi dan Koordinasi Pembinaan dan Pengawasan Pemerintahan Desa	Persentase desa yang terfasilitasi mendapat rekomendas dan terawasi	Program Pembinaan dan Pengawasan Pemerintahan Desa	Tingkat partisipasi petugas Linmas dalam pengendalian keamanan	Kecamatan	Unsur Kewilayahan	7	01	06	2.01	09
													Terfasilitasinya keg. TKP2KDes							
													Tingkat partisipasi organisasi perempuan yang berperan dalam pembangunan desa							
													Prosentase desa yang menyusun APBDes sesuai standar							
													Terisinya jabatan kepala desa							
													Prosentase organisasi pemuda yg berperan dalam pembangunan desa							
						Kegiatan Pembinaan dan Fasilitasi Pengelolaan Keuangan Desa	Jumlah desa yang dibina dan difasilitasi pengelolaan keuangan desa													
2	13	16	10	Urusan Wajib Bukan Pelayanan Dasar	Kepemudaan dan Olahraga	Pembinaan sosial masyarakat	Jumlah Kegiatan Pembinaan sosial masyarakat	Fasilitasi Penyusunan Program dan Pelaksanaan Pemberdayaan Masyarakat Desa	Jumlah Kegiatan pembinaan PKK	Fasilitasi, Rekomendasi dan Koordinasi Pembinaan dan Pengawasan Pemerintahan Desa	Persentase desa yang terfasilitasi mendapat rekomendas dan terawasi	Program Pembinaan dan Pengawasan Pemerintahan Desa	Tingkat partisipasi petugas Linmas dalam pengendalian keamanan	Kecamatan	Unsur Kewilayahan	7	01	06	2.01	16

PERMENDAGRI 13/RPJMD/RENSTRA/RKPD/RENJA								PERMENDAGRI 90 TAHUN 2019												
KODE				URUSAN	BIDANG URUSAN	PROGRAM / KEGIATAN	INDIKATOR	SUB KEGIATAN	INDIKATOR SUB KEG	KEGIATAN	INDIKATOR KEGIATAN	PROGRAM	INDIKATOR PROGRAM	BIDANG URUSAN	URUSAN	KODE				
									Jumlah Kegiatan Pembinaan Organisasi Kepemudaan				Terfasilitasinya keg. TKP2KDes							
									Jumlah Kegiatan Pembinaan Sosial Masyarakat				Tingkat partisipasi organisasi perempuan yang berperan dalam pembangunan desa							
									Jumlah Kegiatan Pembinaan UKS				Prosentase desa yang menyusun APBDes sesuai standar							
													Terisinya jabatan kepala desa							
													Prosentase organisasi pemuda yg berperan dalam pembangunan desa							
5	**01**	**01**		**Program Pendukung Operasional SKPD**	**Program Pendukung Operasional SKPD**	**Program Pelayanan Administrasi Perkantoran**														
5	01	01	01	Program Pendukung Operasional SKPD	Program Pendukung Operasional SKPD	Penyediaan jasa surat menyurat	Tersedianya jasa surat menyurat (dokumen)	Penyediaan Jasa Surat Menyurat	Jumlah paket penyediaan jasa surat menyurat	Administrasi Umum	Prosentase pemenuhan kebutuhan administrasi umum	Program Penunjang Urusan Pemerintahan Daerah	Meningkatkan kebutuhan Sarana Pelayanan Administrasi Perkantoran	XX	X	X	XX	01	2.03	01
													Bertambahnya sarana dan prasarana aparatur yang memadai							
													Tersedianya dokumen perencanaan dan evaluasi pelaksanaan pembangunan Perangkat daerah							

PERMENDAGRI 13/RPJMD/RENSTRA/RKPD/RENJA								PERMENDAGRI 90 TAHUN 2019												
KODE				URUSAN	BIDANG URUSAN	PROGRAM / KEGIATAN	INDIKATOR	SUB KEGIATAN	INDIKATOR SUB KEG	KEGIATAN	INDIKATOR KEGIATAN	PROGRAM	INDIKATOR PROGRAM	BIDANG URUSAN	URUSAN	KODE				
5	01	01	02	Program Pendukung Operasional SKPD	Program Pendukung Operasional SKPD	Penyediaan jasa komunikasi, sumber daya air dan listrik	Tersedianya jasa komunikasi, sumber daya air dan listrik (bulan)	Penyediaan Jasa Komunikasi, Sumber Daya Air dan Listrik	Jumlah Paket Penyediaan Jasa Komunikasi, Sumber Daya Air dan Listrik	Administrasi Umum	Prosentase pemenuhan kebutuhan administrasi umum	Program Penunjang Urusan Pemerintahan Daerah	Meningkatkan kebutuhan Sarana Pelayanan Administrasi Perkantoran	XX	X	X	XX	01	2.03	02
													Bertambahnya sarana dan prasarana aparatur yang memadai							
													Tersedianya dokumen perencanaan dan evaluasi pelaksanaan pembangunan Perangkat daerah							
5	01	01	06	Program Pendukung Operasional SKPD	Program Pendukung Operasional SKPD	Penyediaan jasa pemeliharaan dan perizinan kendaraan dinas/operasional	Tersedianya jasa pemeliharaan dan perizinan kendaraan dinas/operasional (unit)	Penyediaan Jasa Pemeliharaan dan Perizinan Kendaraan Dinas/Operasional	Jumlah Paket Penyediaan Jasa Pemeliharaan dan Perizinan Kendaraan Dinas/Operasional	Administrasi Umum	Prosentase pemenuhan kebutuhan administrasi umum	Program Penunjang Urusan Pemerintahan Daerah	Meningkatkan kebutuhan Sarana Pelayanan Administrasi Perkantoran	XX	X	X	XX	01	2.03	06
													Bertambahnya sarana dan prasarana aparatur yang memadai							
													Tersedianya dokumen perencanaan dan evaluasi pelaksanaan pembangunan Perangkat daerah							
5	01	01	07	Program Pendukung Operasional SKPD	Program Pendukung Operasional SKPD	Penyediaan Jasa Administrasi Keuangan	Tersedianya jasa administrasi perkantoran (orang)	Penyediaan Jasa Administrasi Keuangan	Jumlah Orang Pengelola Administrasi Keuangan	Administrasi Umum	Prosentase pemenuhan kebutuhan administrasi umum	Program Penunjang Urusan Pemerintahan Daerah	Meningkatkan kebutuhan Sarana Pelayanan Administrasi Perkantoran	XX	X	X	XX	01	2.03	07

PERMENDAGRI 13/RPJMD/RENSTRA/RKPD/RENJA								PERMENDAGRI 90 TAHUN 2019												
KODE				URUSAN	BIDANG URUSAN	PROGRAM / KEGIATAN	INDIKATOR	SUB KEGIATAN	INDIKATOR SUB KEG	KEGIATAN	INDIKATOR KEGIATAN	PROGRAM	INDIKATOR PROGRAM	BIDANG URUSAN	URUSAN	KODE				
													Bertambahnya sarana dan prasarana aparatur yang memadai							
													Tersedianya dokumen perencanaan dan evaluasi pelaksanaan pembangunan Perangkat daerah							
5	01	01	08	Program Pendukung Operasional SKPD	Program Pendukung Operasional SKPD	Penyediaan jasa kebersihan kantor	Tersedianya jasa kebersihan kantor (paket)	Penyediaan Jasa Kebersihan Kantor	**Jumlah Petugas Kebersihan Kantor**	Administrasi Umum	Prosentase pemenuhan kebutuhan administrasi umum	Program Penunjang Urusan Pemerintahan Daerah	Meningkatkan kebutuhan Sarana Pelayanan Administrasi Perkantoran	XX	X	X	XX	01	2.03	08
									Jumlah Paket Penyediaan Jasa Kebersihan Kantor				Bertambahnya sarana dan prasarana aparatur yang memadai							
													Tersedianya dokumen perencanaan dan evaluasi pelaksanaan pembangunan Perangkat daerah							
5	01	01	09	Program Pendukung Operasional SKPD	Program Pendukung Operasional SKPD	Penyediaan jasa perbaikan peralatan kerja	Tersedianya jasa peralatan kerja (paket)	Penyediaan Jasa Perbaikan Peralatan Kerja	Jumlah Paket Penyediaan Jasa Perbaikan Peralatan Kerja	Administrasi Umum	Prosentase pemenuhan kebutuhan administrasi umum	Program Penunjang Urusan Pemerintahan Daerah	Meningkatkan kebutuhan Sarana Pelayanan Administrasi Perkantoran	XX	X	X	XX	01	2.03	09
													Bertambahnya sarana dan prasarana aparatur yang memadai							

PERMENDAGRI 13/RPJMD/RENSTRA/RKPD/RENJA								PERMENDAGRI 90 TAHUN 2019												
KODE				URUSAN	BIDANG URUSAN	PROGRAM / KEGIATAN	INDIKATOR	SUB KEGIATAN	INDIKATOR SUB KEG	KEGIATAN	INDIKATOR KEGIATAN	PROGRAM	INDIKATOR PROGRAM	BIDANG URUSAN	URUSAN	KODE				
													Tersedianya dokumen perencanaan dan evaluasi pelaksanaan pembangunan Perangkat daerah								
5	01	01	10	Program Pendukung Operasional SKPD	Program Pendukung Operasional SKPD	Penyediaan alat tulis kantor	Tersedianya alat tulis kantor (Paket)	Penyediaan Alat Tulis Kantor	Jumlah Paket Penyediaan Alat Tulis Kantor	Administrasi Umum	Prosentase pemenuhan kebutuhan administrasi umum	Program Penunjang Urusan Pemerintahan Daerah	Meningkatkan kebutuhan Sarana Pelayanan Administrasi Perkantoran	XX	X	X	XX	01	2.03	10
													Bertambahnya sarana dan prasarana aparatur yang memadai							
													Tersedianya dokumen perencanaan dan evaluasi pelaksanaan pembangunan Perangkat daerah							
5	01	01	11	Program Pendukung Operasional SKPD	Program Pendukung Operasional SKPD	Penyediaan barang cetakan dan penggandaan	Tersedianya barang cetakan dan penggandaan (paket)	Penyediaan Barang Cetakan dan Penggandaan	Jumlah Paket Penyediaan Barang Cetak dan Penggandaan	Administrasi Umum	Prosentase pemenuhan kebutuhan administrasi umum	Program Penunjang Urusan Pemerintahan Daerah	Meningkatkan kebutuhan Sarana Pelayanan Administrasi Perkantoran	XX	X	X	XX	01	2.03	11
													Bertambahnya sarana dan prasarana aparatur yang memadai							
													Tersedianya dokumen perencanaan dan evaluasi pelaksanaan pembangunan Perangkat daerah							

PERMENDAGRI 13/RPJMD/RENSTRA/RKPD/RENJA								PERMENDAGRI 90 TAHUN 2019												
KODE				URUSAN	BIDANG URUSAN	PROGRAM / KEGIATAN	INDIKATOR	SUB KEGIATAN	INDIKATOR SUB KEG	KEGIATAN	INDIKATOR KEGIATAN	PROGRAM	INDIKATOR PROGRAM	BIDANG URUSAN	URUSAN	KODE				
5	01	01	12	Program Pendukung Operasional SKPD	Program Pendukung Operasional SKPD	Penyediaan komponen instalasi listrik/penerangan bangunan kantor	Tersedianya komponen instalasi listrik/penerangan banguunan kantor (paket)	Penyediaan Komponen Instalasi Listrik/Penerangan Bangunan Kantor	Jumlah Paket Penyediaan Komponen Instalasi Listrik/Penerangan Bangunan Kantor	Administrasi Umum	Prosentase pemenuhan kebutuhan administrasi umum	Program Penunjang Urusan Pemerintahan Daerah	Meningkatkan kebutuhan Sarana Pelayanan Administrasi Perkantoran	XX	X	X	XX	01	2.03	12
													Bertambahnya sarana dan prasarana aparatur yang memadai							
													Tersedianya dokumen perencanaan dan evaluasi pelaksanaan pembangunan Perangkat daerah							
5	01	01	15	Program Pendukung Operasional SKPD	Program Pendukung Operasional SKPD	Penyediaan bahan bacaan dan peraturan perundang-undangan	Tersedianya bahan bacaan dan perundangan-undangan (bulan)	Penyediaan Bahan Bacaan dan Peraturan Perundang-Undangan	Jumlah jenis bacaan dan peraturan perundang-undangan (Suara Merdeka, Kebumen Expres, Tabloid)	Administrasi Umum	Prosentase pemenuhan kebutuhan administrasi umum	Program Penunjang Urusan Pemerintahan Daerah	Meningkatkan kebutuhan Sarana Pelayanan Administrasi Perkantoran	XX	X	X	XX	01	2.03	15
													Bertambahnya sarana dan prasarana aparatur yang memadai							
													Tersedianya dokumen perencanaan dan evaluasi pelaksanaan pembangunan Perangkat daerah							
5	01	01	17	Program Pendukung Operasional SKPD	Program Pendukung Operasional SKPD	Penyediaan makanan dan minuman	Tersedianya makanan dan minuman (bulan)	Penyediaan Makanan dan Minuman	Jumlah Paket Penyediaan Makanan dan Minuman	Administrasi Umum	Prosentase pemenuhan kebutuhan administrasi umum	Program Penunjang Urusan Pemerintahan Daerah	Meningkatkan kebutuhan Sarana Pelayanan Administrasi Perkantoran	XX	X	X	XX	01	2.03	17

PERMENDAGRI 13/RPJMD/RENSTRA/RKPD/RENJA								PERMENDAGRI 90 TAHUN 2019												
KODE				URUSAN	BIDANG URUSAN	PROGRAM / KEGIATAN	INDIKATOR	SUB KEGIATAN	INDIKATOR SUB KEG	KEGIATAN	INDIKATOR KEGIATAN	PROGRAM	INDIKATOR PROGRAM	BIDANG URUSAN	URUSAN	KODE				
													Bertambahnya sarana dan prasarana aparatur yang memadai							
													Tersedianya dokumen perencanaan dan evaluasi pelaksanaan pembangunan Perangkat daerah							
5	01	01	18	Program Pendukung Operasional SKPD	Program Pendukung Operasional SKPD	Rapat-rapat koordinasi dan konsultasi ke luar daerah	Terlaksananya rapat-rapat koordinasi dan konsultasi ke luar daerah (bulan)	Rapat-Rapat Koordinasi dan Konsultasi Ke Luar Daerah	Jumlah Paket Rapat-rapat Koordiasi Luar Daerah	Administrasi Umum	Prosentase pemenuhan kebutuhan administrasi umum	Program Penunjang Urusan Pemerintahan Daerah	Meningkatkan kebutuhan Sarana Pelayanan Administrasi Perkantoran	XX	X	X	XX	01	2.03	18
													Bertambahnya sarana dan prasarana aparatur yang memadai							
													Tersedianya dokumen perencanaan dan evaluasi pelaksanaan pembangunan Perangkat daerah							
5	01	01	20	Program Pendukung Operasional SKPD	Program Pendukung Operasional SKPD	Rapat-Rapat Koordinasi dan Konsultasi Dalam Daerah	Terlaksananya rapat-rapat koordinasi dan konsultasi dalam daerah (bulan)													
								Pengadaan Peralatan Gedung Kantor	Jumlah Unit Pengadaan Peralatan Gedung Kantor	Administrasi Umum	Prosentase pemenuhan kebutuhan administrasi umum	Program Penunjang Urusan Pemerintahan Daerah	Meningkatkan kebutuhan Sarana Pelayanan Administrasi Perkantoran	XX	X	X	XX	01	2.03	24
													Bertambahnya sarana dan prasarana aparatur yang memadai							

PERMENDAGRI 13/RPJMD/RENSTRA/RKPD/RENJA								PERMENDAGRI 90 TAHUN 2019												
KODE				URUSAN	BIDANG URUSAN	PROGRAM / KEGIATAN	INDIKATOR	SUB KEGIATAN	INDIKATOR SUB KEG	KEGIATAN	INDIKATOR KEGIATAN	PROGRAM	INDIKATOR PROGRAM	BIDANG URUSAN	URUSAN	KODE				
													Tersedianya dokumen perencanaan dan evaluasi pelaksanaan pembangunan Perangkat daerah							
5	01	02	10	Program Pendukung Operasional SKPD	Program Pendukung Operasional SKPD	Pengadaan mebeleur	Tersedianya mebeleur kantor (unit)	Pengadaan Mebeleur	Jumlah Unit Pengadaan Mebeleur	Administrasi Umum	Prosentase pemenuhan kebutuhan administrasi umum	Program Penunjang Urusan Pemerintahan Daerah	Meningkatkan kebutuhan Sarana Pelayanan Administrasi Perkantoran	XX	X	X	XX	01	2.03	25
													Bertambahnya sarana dan prasarana aparatur yang memadai							
													Tersedianya dokumen perencanaan dan evaluasi pelaksanaan pembangunan Perangkat daerah							
5	01	02	11	Program Pendukung Operasional SKPD	Program Pendukung Operasional SKPD	Pengadaan Sarana dan Prasarana Kantor	Tersedianya unit pengadaan sarana dan prasarana kantor													
5	01	02	21	Program Pendukung Operasional SKPD	Program Pendukung Operasional SKPD	Pemeliharaan rutin/berkala rumah dinas	Jumlah Rumah Dinas yang terpelihara													
								Pemeliharaan Rutin/Berkala Rumah Dinas	Jumlah Unit Pemeliharaan Rutin/Berkala Rumah Dinas	Administrasi Umum	Prosentase pemenuhan kebutuhan administrasi umum	Program Penunjang Urusan Pemerintahan Daerah	Meningkatkan kebutuhan Sarana Pelayanan Administrasi Perkantoran	XX	X	X	XX	01	2.03	27
													Bertambahnya sarana dan prasarana aparatur yang memadai							

PERMENDAGRI 13/RPJMD/RENSTRA/RKPD/RENJA								PERMENDAGRI 90 TAHUN 2019												
KODE				URUSAN	BIDANG URUSAN	PROGRAM / KEGIATAN	INDIKATOR	SUB KEGIATAN	INDIKATOR SUB KEG	KEGIATAN	INDIKATOR KEGIATAN	PROGRAM	INDIKATOR PROGRAM	BIDANG URUSAN	URUSAN	KODE				
													Tersedianya dokumen perencanaan dan evaluasi pelaksanaan pembangunan Perangkat daerah							
5	01	02	22	Program Pendukung Operasional SKPD	Program Pendukung Operasional SKPD	Pemeliharaan rutin/berkala gedung kantor	Jumlah perlengkapan gedung kantor yang terpelihara													
								Pemeliharaan Rutin/Berkala Perlengkapan Gedung Kantor	Jumlah unit pemeliharaan rutin/ berkala perlengkapan gedung kantor	Administrasi Umum	Prosentase pemenuhan kebutuhan administrasi umum	Program Penunjang Urusan Pemerintahan Daerah	Meningkatkan kebutuhan Sarana Pelayanan Administrasi Perkantoran	XX	X	X	XX	01	2.03	32
													Bertambahnya sarana dan prasarana aparatur yang memadai							
													Tersedianya dokumen perencanaan dan evaluasi pelaksanaan pembangunan Perangkat daerah							
5	01	02	29	Program Pendukung Operasional SKPD	Program Pendukung Operasional SKPD	Pemeliharaan rutin/berkala mebeleur	Jumlah bulan meubeler													
4	**01**	**15**		**Fungsi Penunjang Urusan Pemerintahan**	**Perencanaan Pembangunan**	**Program Pengembangan Data/Informasi**		**Perencanaan dan Evaluasi Kinerja Perangkat Daerah**												
								Penyusunan Renstra dan Renja Perangkat Daerah	Jumlah dokumen renstra dan renja yang disusun.	Perencanaan dan Evaluasi Kinerja Perangkat Daerah	Tersedianya dokumen perencanaan dan evaluasi pembangunan pada perangkat daerah	Program Penunjang Urusan Pemerintahan Daerah	Meningkatkan kebutuhan Sarana Pelayanan Administrasi Perkantoran	XX	X	X	XX	01	2.01	01

PERMENDAGRI 13/RPJMD/RENSTRA/RKPD/RENJA								PERMENDAGRI 90 TAHUN 2019												
KODE				URUSAN	BIDANG URUSAN	PROGRAM / KEGIATAN	INDIKATOR	SUB KEGIATAN	INDIKATOR SUB KEG	KEGIATAN	INDIKATOR KEGIATAN	PROGRAM	INDIKATOR PROGRAM	BIDANG URUSAN	URUSAN	KODE				
													Bertambahnya sarana dan prasarana aparatur yang memadai							
													Tersedianya dokumen perencanaan dan evaluasi pelaksanaan pembangunan Perangkat daerah							
4	01	15	05	Urusan Wajib Bukan Pelayanan Dasar	Statistik	Penyusunan database dan Profil Desa/Kcamatan	Tersedianya database dan Profil Desa/Kecamatan													
								Penyusunan Dokumen Evaluasi Perangkat Daerah	Jumlah Dokumen Evaluasi Perangkat Daerah yang disusun	Perencanaan dan Evaluasi Kinerja Perangkat Daerah	Tersedianya dokumen perencanaan dan evaluasi pembangunan pada perangkat daerah	Program Penunjang Urusan Pemerintahan Daerah	Meningkatkan kebutuhan Sarana Pelayanan Administrasi Perkantoran	XX	X	X	XX	01	2.01	03
													Bertambahnya sarana dan prasarana aparatur yang memadai							
													Tersedianya dokumen perencanaan dan evaluasi pelaksanaan pembangunan Perangkat daerah							
						Belanja Tidak Langsung		**Administrasi Keuangan**												
						Gaji/Tunjangan		Penyediaan Gaji dan Tunjangan ASN	Jumlah ASN yang mendapatkan gaji dan tunjangan	Administrasi Keuangan	Jumlah ASN yang mendapatkan gaji dan tunjangan	Program Penunjang Urusan Pemerintahan Daerah	Meningkatkan kebutuhan Sarana Pelayanan Administrasi Perkantoran	XX	X	X	XX	01	2.02	01

PERMENDAGRI 13/RPJMD/RENSTRA/RKPD/RENJA								PERMENDAGRI 90 TAHUN 2019												
KODE				URUSAN	BIDANG URUSAN	PROGRAM / KEGIATAN	INDIKATOR	SUB KEGIATAN	INDIKATOR SUB KEG	KEGIATAN	INDIKATOR KEGIATAN	PROGRAM	INDIKATOR PROGRAM	BIDANG URUSAN	URUSAN	KODE				
													Bertambahnya sarana dan prasarana aparatur yang memadai							
													Tersedianya dokumen perencanaan dan evaluasi pelaksanaan pembangunan Perangkat daerah							
						Untuk Pembayaran Gaji K2 pengalihan dari kegiatan Penunjang Administrasi Perkantoran		Penyediaan Administrasi Pelaksanaan Tugas ASN	Jumlah Rapat - rapat koordinasi dalam daerah	Administrasi Keuangan	Jumlah ASN yang mendapatkan gaji dan tunjangan	Program Penunjang Urusan Pemerintahan Daerah	Meningkatkan kebutuhan Sarana Pelayanan Administrasi Perkantoran	XX	X	X	XX	01	2.02	02
													Bertambahnya sarana dan prasarana aparatur yang memadai							
								Penyusunan Laporan Capaian Kinerja dan Ikhtisar Realisasi Kinerja SKP	Jumlah dokumen capaian dan realisasi kinerja yang disusun	Administrasi Keuangan	Jumlah ASN yang mendapatkan gaji dan tunjangan	Program Penunjang Urusan Pemerintahan Daerah	Meningkatkan kebutuhan Sarana Pelayanan Administrasi Perkantoran	XX	X	X	XX	01	2.02	06
													Bertambahnya sarana dan prasarana aparatur yang memadai							

Kebumen,

Mengetahui,
SEKRETARIS DAERAH
KABUPATEN KEBUMEN

H. AHMAD UJANG SUGIONO, S.H
Pembina Utama Madya
NIP. 196411171992011002

KEPALA BADAN PERENCANAAN DAN PENELITIAN
DAN PENGAMBANGAN DAERAH
KABUPATEN KEBUMEN

Ir. PUDJI RAHAJU
Pembina Utama Muda
NIP. 19620713 198703 2 005

CAMAT MIRIT
KABUPATEN KEBUMEN

Ir. K O T I B
Pembina Tk.I
NIP. 19640405 199401 1 001

TABEL KERJA
PEMETAAN PROGRAM DAN KEGIATAN RENSTRA/RPJMD KE DALAM PERMENDAGRI 90 TAHUN 2019

PERMENDAGRI 13/RPJMD/RENSTRA/RKPD/RENJA								PERMENDAGRI 90 TAHUN 2019												
KODE				URUSAN	BIDANG URUSAN	PROGRAM/ KEGIATAN	INDIKATOR	SUB KEGIATAN	INDIKATOR SUB KEG	KEGIATAN	INDIKATOR KEGIATAN	PROGRAM	INDIKATOR PROGRAM	BIDANG URUSAN	URUSAN	KODE				
				Urusan Wajib Bukan Pelayanan Dasar	**Statistik**	**Program Pengembangan Data/informasi/ staistik**	Tersedianya dokumen database kecamatan													
						Penyusunan Database dan Profil Desa /Kecamatan	Jumlah Database Dan Profil Desa/Kecamatan													
				Fungsi Penunjang Urusan Pemerintahan	**Perencanaan Pembangunan**	**Program pengembangan data/informasi**	Tersedianya dokumen perencanaan dan evaluasi pembangunan pada perangkat daerah													
						Penyusunan dan pengumpulan data/informasi kebutuhan penyusunan dokumen perencanaan	Jumlah dok perencanaan dan dok lainnya yang disusun (RKA, RKO, DPA, Lakip, LKPJ, LPPD, Renja 2020, Renstra Teknokratis 2021-2025)													
4	**01**	**21**		**Fungsi Penunjang Urusan Pemerintahan**	**Perencanaan Pembangunan**	**Program perencanaan pembangunan daerah**	Tersedianya dokumen operasional kebijakan perencanaan pembangunan daerah													
4	01	21	14	Fungsi Penunjang Urusan Pemerintahan	Perencanaan Pembangunan	Penyelenggaraan Musrenbangcam	Jumlah proses perencanaan musrenbang yang dilakukan	Fasilitasi Penyusunan Perencanaan Pembangunan Partisipatif	Jumlah desa yang difasilitasi penyelenggaraan musrenbangdes/kel	Fasilitasi, Rekomendasi dan Koordinasi Pembinaan dan Pengawasan Pemerintahan Desa	Persentase desa yang terfasilitasi mendapat rekomendas dan terawasi	Program Pembinaan dan Pengawasan Pemerintahan Desa	Tersedianya dokumen operasional kebijakan perencanaan pembangunan daerah	Kecamatan	Unsur Kewilayahan	7	01	06	2.01	13
									Jumlah kegiatan pra musrenbangdes/kel											
									Jumlah Kegiatan Musrenbangcam											
						Rakor dan Inventarisasi Proyek Masuk Desa (IPMD)	Jumlah dokumen IPMD													

KODE				URUSAN	BIDANG URUSAN	PROGRAM/ KEGIATAN	INDIKATOR	SUB KEGIATAN	INDIKATOR SUB KEG	KEGIATAN	INDIKATOR KEGIATAN	PROGRAM	INDIKATOR PROGRAM	BIDANG URUSAN	URUSAN	KODE				
				Fungsi Penunjang Urusan Pemerintahan	**Keuangan**	Program peningkatan dan pengembangan pengelolaan keuangan daerah	Capaian Realisasi belanja; Capaian Penerbitan Dokumen keuangan daerah tepat waktu ; Capaian SKPD Tertib Administrasi AsetTepat Waktu;													
						Intensifikasi dan ekstensifikasi sumber-sumber pendapatan daerah	Jumlah Intensifikasi dan Ekstensifikasi Sumber Sumber Pendapatan Daerah													
4	**05**	**20**		**Fungsi Penunjang Urusan Pemerintahan**	**Fungsi Lainnya**	**Program peningkatan sistem pengawasan internal dan pengendalian pelaksanaan kebijakan KDH**	Prosentase pengajuan layanan KTP dan perijinan yang tertangani													
4	05	20	13	Fungsi Penunjang Urusan Pemerintahan	Fungsi Lainnya	Fasilitasi penyelenggaraan pelayanan administrasi terpadu kecamatan (PATEN)	Jumlah bulan penyelenggaraan PATEN	Pelaksanaan Urusan Pemerintahan yang Terkait Dengan Pelayanan Perizinan	Jumlah Pelayanan Perijinan yang dilaksanakan	Pelaksanaan Urusan Pemerintahan yang Dilimpahkan kepada Camat	Prosentase terlaksananya urusan pemerintahan yang dilimpahkan ke[ada camat	Program Penyelenggaraan Pemerintahan dan Pelayanan Publik	Prosentase pengajuan layanan KTP dan perijinan yang tertangani	Kecamatan	Unsur Kewilayahan	7	01	02	2.04	01
								Pelaksanaan Urusan Pemerintahan yang Terkait Dengan Nonperizinan	Jumlah Pelayanan Non Perijinan yang Dilaksanakan	Pelaksanaan Urusan Pemerintahan yang Dilimpahkan kepada Camat	Prosentase terlaksananya urusan pemerintahan yang dilimpahkan ke[ada camat	Program Penyelenggaraan Pemerintahan dan Pelayanan Publik	Prosentase pengajuan layanan KTP dan perijinan yang tertangani	Kecamatan	Unsur Kewilayahan	7	01	02	2.04	02
									Jumlah Lelang Eks Bengkok yang Dilaksanakan											
1	**06**	**16**		**Urusan Wajib Pelayanan Dasar**	**Sosial**	**Program pelayanan dan rehabilitasi kesejahteraan sosial**	Terfasilitasinya kegiatan tkp2kdES													
1	06	16	17	Urusan Wajib Pelayanan Dasar	Sosial	Fasilitasi TKP2KDes/Kel	Jumlah Desa/Kel terfasilitasi TKP2KDes/Kel	Koordinasi Pendampingan Desa di Wilayahnya	Jumlah Kegiatan Fasilitasi TKP2KDes/Kel	Fasilitasi, Rekomendasi dan Koordinasi Pembinaan dan Pengawasan Pemerintahan Desa	Persentase desa yang terfasilitasi mendapat rekomendas dan terawasi	Program Pembinaan dan Pengawasan Pemerintahan Desa	Tingkat partisipasi petugas Linmas dalam pengendalian keamanan	Kecamatan	Unsur Kewilayahan	7	01	06	2.01	17

KODE				URUSAN	BIDANG URUSAN	PROGRAM/ KEGIATAN	INDIKATOR	SUB KEGIATAN	INDIKATOR SUB KEG	KEGIATAN	INDIKATOR KEGIATAN	PROGRAM	INDIKATOR PROGRAM	BIDANG URUSAN	URUSAN	KODE				
									Jumlah kegiatan Pendampingan Desa				Terfasilitasinya keg. TKP2KDes							
													Tingkat partisipasi organisasi perempuan yang berperan dalam pembangunan desa							
													Prosentase desa yang menyusun APBDes sesuai standar							
													Terisinya jabatan kepala desa							
													Prosentase organisasi pemuda yg berperan dalam pembangunan desa							
1	**05**	**17**		**Urusan Wajib Pelayanan Dasar**	**Ketenteraman, Ketertiban Umum dan Perlindungan Masyarakat**	**Program pengembangan wawasan kebangsaan**	Terfasilitasinya kegiatan2 HUT RI													
1	05	17	03	Urusan Wajib Pelayanan Dasar	Ketenteraman, Ketertiban Umum dan Perlindungan Masyarakat	Peningkatan kesadaran masyarakat akan nilai-nilai luhur budaya bangsa	umlah kegiatan dalam rangka peringatan HUT Ri	Pembinaan Wawasan Kebangsaan dan Ketahanan Nasional dalam Rangka Memantapkan Pengamalan Pancasila, Pelaksanaan UndangUndang Dasar Negara Republik Indonesia Tahun 1945, Pelestarian Bhinneka Tunggal Ika Serta Pemertahanan dan Pemeliharaan Keutuhan Negara Ke	Jumlah Kegiatan dalam rangka HUT RI	Penyelenggaraan Urusan Pemerintahan Umum sesuai Penugasan Kepala Daerah	Jumlah dokumen urusan pemerintah yang dilimpahkan kepada Camat tersusun	Program Penyelenggaraan Urusan Pemerintahan Umum	Terfasilitasinya kegiatan2 HUT RI	Kecamatan	Unsur Kewilayahan	7	01	05	2.01	01

KODE				URUSAN	BIDANG URUSAN	PROGRAM/ KEGIATAN	INDIKATOR	SUB KEGIATAN	INDIKATOR SUB KEG	KEGIATAN	INDIKATOR KEGIATAN	PROGRAM	INDIKATOR PROGRAM	BIDANG URUSAN	URUSAN	KODE				
2	**07**	**19**		**Urusan Wajib Bukan Pelayanan Dasar**	**Pemberdayaan Masyarakat dan Desa**	**Program peningkatan peran perempuan di perdesaan**	Tingkat partisipasi organisasi perempuan yang berperan dalam pembangunan desa													
2	07	19	02	Urusan Wajib Bukan Pelayanan Dasar	Pemberdayaan Masyarakat dan Desa	Pembinaan PKK	Jumlah Kegiatan Pembinaan PKK	Fasilitasi Penyusunan Program dan Pelaksanaan Pemberdayaan Masyarakat Desa	Jumlah Kegiatan pembinaan PKK	Fasilitasi, Rekomendasi dan Koordinasi Pembinaan dan Pengawasan Pemerintahan Desa	Persentase desa yang terfasilitasi mendapat rekomendas dan terawasi	Program Pembinaan dan Pengawasan Pemerintahan Desa	Tingkat partisipasi petugas Linmas dalam pengendalian keamanan	Kecamatan	Unsur Kewilayahan	7	01	06	2.01	16
									Jumlah Kegiatan Pembinaan Organisasi Kepemudaan				Terfasilitasinya keg. TKP2KDes							
									Jumlah Kegiatan Pembinaan Sosial Masyarakat				Tingkat partisipasi organisasi perempuan yang berperan dalam pembangunan desa							
									Jumlah Kegiatan Pembinaan UKS				Prosentase desa yang menyusun APBDes sesuai standar							
													Terisinya jabatan kepala desa							
													Prosentase organisasi pemuda yg berperan dalam pembangunan desa							
2	07	17	10	Urusan Wajib Bukan Pelayanan Dasar	Pemberdayaan Masyarakat dan Desa	Fasilitasi APB des	Jumlah desa yang terfasilitasi penyusunan APBDes	Fasilitasi Pengelolaan Keuangan Desa dan pendayagunaa n Aset Desa	Jumlah desa yang tergasilitasi pengelolaan keuangan desa dan pemberdayagunaan aset desa	Fasilitasi, Rekomendasi dan Koordinasi Pembinaan dan Pengawasan Pemerintahan Desa	Persentase desa yang terfasilitasi mendapat rekomendas dan terawasi	Program Pembinaan dan Pengawasan Pemerintahan Desa	Tingkat partisipasi petugas Linmas dalam pengendalian keamanan	Kecamatan	Unsur Kewilayahan	7	01	06	2.01	03
													Terfasilitasinya keg. TKP2KDes							

KODE				URUSAN	BIDANG URUSAN	PROGRAM/ KEGIATAN	INDIKATOR	SUB KEGIATAN	INDIKATOR SUB KEG	KEGIATAN	INDIKATOR KEGIATAN	PROGRAM	INDIKATOR PROGRAM	BIDANG URUSAN	URUSAN	KODE				
													Tingkat partisipasi organisasi perempuan yang berperan dalam pembangunan desa							
													Prosentase desa yang menyusun APBDes sesuai standar							
													Terisinya jabatan kepala desa							
													Prosentase organisasi pemuda yg berperan dalam pembangunan desa							
2	07	17	11	Urusan Wajib Bukan Pelayanan Dasar	Pemberdayaan Masyarakat dan Desa	Fasilitasi program Pembangunan	Jumlah kegiatan fasilitasi program pembangunan	Fasilitasi Sinkronisasi Perencanaan Pembangunan Daerah Dengan Pembangunan Desa	Jumlah dokumen sinkronisasi perencanaan pembangunan daerah dengan pembangunan desa	Fasilitasi, Rekomendasi dan Koordinasi Pembinaan dan Pengawasan Pemerintahan Desa	Persentase desa yang terfasilitasi mendapat rekomendas dan terawasi	Program Pembinaan dan Pengawasan Pemerintahan Desa	Tingkat partisipasi petugas Linmas dalam pengendalian keamanan	Kecamatan	Unsur Kewilayahan	7	01	06	2.01	09
													Terfasilitasinya keg. TKP2KDes							
													Tingkat partisipasi organisasi perempuan yang berperan dalam pembangunan desa							
													Prosentase desa yang menyusun APBDes sesuai standar							
													Terisinya jabatan kepala desa							
													Prosentase organisasi pemuda yg berperan dalam pembangunan desa							
						Kegiatan Pembinaan dan Fasilitasi Pengelolaan Keuangan Desa	Jumlah desa yang dibina dan difasilitasi pengelolaan keuangan desa													

KODE				URUSAN	BIDANG URUSAN	PROGRAM/ KEGIATAN	INDIKATOR	SUB KEGIATAN	INDIKATOR SUB KEG	KEGIATAN	INDIKATOR KEGIATAN	PROGRAM	INDIKATOR PROGRAM	BIDANG URUSAN	URUSAN	KODE				
2	13	16	01	Urusan Wajib Bukan Pelayanan Dasar	Kepemudaan dan Olahraga	Pembinaan organisasi kepemudaan	Jumlah desa dengan Pembinaan Organisasi Kepemudaan	Fasilitasi Penyusunan Program dan Pelaksanaan Pemberdayaan Masyarakat Desa	Jumlah Kegiatan pembinaan PKK	Fasilitasi, Rekomendasi dan Koordinasi Pembinaan dan Pengawasan Pemerintahan Desa	Persentase desa yang terfasilitasi mendapat rekomendas dan terawasi	Program Pembinaan dan Pengawasan Pemerintahan Desa	Tingkat partisipasi petugas Linmas dalam pengendalian keamanan	Kecamatan	Unsur Kewilayahan	7	01	06	2.01	16
									Jumlah Kegiatan Pembinaan Organisasi Kepemudaan				Terfasilitasinya keg. TKP2KDes							
									Jumlah Kegiatan Pembinaan Sosial Masyarakat				Tingkat partisipasi organisasi perempuan yang berperan dalam pembangunan desa							
									Jumlah Kegiatan Pembinaan UKS				Prosentase desa yang menyusun APBDes sesuai standar							
													Terisinya jabatan kepala desa							
													Prosentase organisasi pemuda yg berperan dalam pembangunan desa							
								Fasilitasi Penetapan Lokasi Pembangunan Kawasan Perdesaan	Jumlah dokumen perencanaan pembangunan kawasan perdesaan	Fasilitasi, Rekomendasi dan Koordinasi Pembinaan dan Pengawasan Pemerintahan Desa	Persentase desa yang terfasilitasi mendapat rekomendas dan terawasi	Program Pembinaan dan Pengawasan Pemerintahan Desa	Tingkat partisipasi petugas Linmas dalam pengendalian keamanan	Kecamatan	Unsur Kewilayahan	7	01	06	2.01	10
													Terfasilitasinya keg. TKP2KDes							
													Tingkat partisipasi organisasi perempuan yang berperan dalam pembangunan desa							
													Prosentase desa yang menyusun APBDes sesuai standar							

KODE				URUSAN	BIDANG URUSAN	PROGRAM/ KEGIATAN	INDIKATOR	SUB KEGIATAN	INDIKATOR SUB KEG	KEGIATAN	INDIKATOR KEGIATAN	PROGRAM	INDIKATOR PROGRAM	BIDANG URUSAN	URUSAN	KODE				
													Terisinya jabatan kepala desa							
													Prosentase organisasi pemuda yg berperan dalam pembangunan desa							
5	**01**	**01**		**Program Pendukung Operasional SKPD**	**Program Pendukung Operasional SKPD**	**Program Pelayanan Administrasi Perkantoran**														
5	01	01	01	Program Pendukung Operasional SKPD	Program Pendukung Operasional SKPD	Penyediaan jasa surat menyurat	Tersedianya jasa surat menyurat (dokumen)	Penyediaan Jasa Surat Menyurat	Jumlah paket penyediaan jasa surat menyurat	Administrasi Umum	Prosentase pemenuhan kebutuhan administrasi umum	Program Penunjang Urusan Pemerintahan Daerah	Meningkatkan kebutuhan Sarana Pelayanan Administrasi Perkantoran	XX	X	X	XX	01	2.03	01
													Bertambahnya sarana dan prasarana aparatur yang memadai							
													Tersedianya dokumen perencanaan dan evaluasi pelaksanaan pembangunan Perangkat daerah							
5	01	01	02	Program Pendukung Operasional SKPD	Program Pendukung Operasional SKPD	Penyediaan jasa komunikasi, sumber daya air dan listrik	Tersedianya jasa komunikasi, sumber daya air dan listrik (bulan)	Penyediaan Jasa Komunikasi, Sumber Daya Air dan Listrik	Jumlah Paket Penyediaan Jasa Komunikasi, Sumber Daya Air dan Listrik	Administrasi Umum	Prosentase pemenuhan kebutuhan administrasi umum	Program Penunjang Urusan Pemerintahan Daerah	Meningkatkan kebutuhan Sarana Pelayanan Administrasi Perkantoran	XX	X	X	XX	01	2.03	02
													Bertambahnya sarana dan prasarana aparatur yang memadai							
													Tersedianya dokumen perencanaan dan evaluasi pelaksanaan pembangunan Perangkat daerah							

KODE				URUSAN	BIDANG URUSAN	PROGRAM/ KEGIATAN	INDIKATOR	SUB KEGIATAN	INDIKATOR SUB KEG	KEGIATAN	INDIKATOR KEGIATAN	PROGRAM	INDIKATOR PROGRAM	BIDANG URUSAN	URUSAN	KODE				
5	01	01	06	Program Pendukung Operasional SKPD	Program Pendukung Operasional SKPD	Penyediaan jasa pemeliharaan dan perizinan kendaraan dinas/operasional	Tersedianya jasa pemeliharaan dan perizinan kendaraan dinas/operasional (unit)	Penyediaan Jasa Pemeliharaan dan Perizinan Kendaraan Dinas/Operasional	Jumlah Paket Penyediaan Jasa Pemeliharaan dan Perizinan Kendaraan Dinas/Operasional	Administrasi Umum	Prosentase pemenuhan kebutuhan administrasi umum	Program Penunjang Urusan Pemerintahan Daerah	Meningkatkan kebutuhan Sarana Pelayanan Administrasi Perkantoran	XX	X	X	XX	01	2.03	06
						Pemeliharaan Rutin/Berkala Mobil Jabatan							Bertambahnya sarana dan prasarana aparatur yang memadai							
						Pemeliharaan Rutin/Berkala Kendaraan Dinas/Operasional							Tersedianya dokumen perencanaan dan evaluasi pelaksanaan pembangunan Perangkat daerah							
						Penyediaan jasa administrasi keuangan		Penyediaan Jasa Administrasi Keuangan		Administrasi Umum		Program Penunjang Urusan Pemerintahan Daerah	Meningkatkan kebutuhan Sarana Pelayanan Administrasi Perkantoran	XX	X	X	XX	01	2.03	02
													Bertambahnya sarana dan prasarana aparatur yang memadai							
													Tersedianya dokumen perencanaan dan evaluasi pelaksanaan pembangunan Perangkat daerah							
5	01	01	07	Program Pendukung Operasional SKPD	Program Pendukung Operasional SKPD	Penyediaan Jasa Administrasi Keuangan	Tersedianya jasa administrasi perkantoran (orang)	Penyediaan Jasa Administrasi Keuangan	Jumlah Orang Pengelola Administrasi Keuangan	Administrasi Umum	Prosentase pemenuhan kebutuhan administrasi umum	Program Penunjang Urusan Pemerintahan Daerah	Meningkatkan kebutuhan Sarana Pelayanan Administrasi Perkantoran	XX	X	X	XX	01	2.03	07
													Bertambahnya sarana dan prasarana aparatur yang memadai							

KODE				URUSAN	BIDANG URUSAN	PROGRAM/ KEGIATAN	INDIKATOR	SUB KEGIATAN	INDIKATOR SUB KEG	KEGIATAN	INDIKATOR KEGIATAN	PROGRAM	INDIKATOR PROGRAM	BIDANG URUSAN	URUSAN	KODE				
													Tersedianya dokumen perencanaan dan evaluasi pelaksanaan pembangunan Perangkat daerah							
5	01	01	08	Program Pendukung Operasional SKPD	Program Pendukung Operasional SKPD	Penyediaan jasa kebersihan kantor	Tersedianya jasa kebersihan kantor (paket)	Penyediaan Jasa Kebersihan Kantor	**Jumlah Petugas Kebersihan Kantor**	Administrasi Umum	Prosentase pemenuhan kebutuhan administrasi umum	Program Penunjang Urusan Pemerintahan Daerah	Meningkatkan kebutuhan Sarana Pelayanan Administrasi Perkantoran	XX	X	X	XX	01	2.03	08
									Jumlah Paket Penyediaan Jasa Kebersihan Kantor				Bertambahnya sarana dan prasarana aparatur yang memadai							
													Tersedianya dokumen perencanaan dan evaluasi pelaksanaan pembangunan Perangkat daerah							
5	01	01	09	Program Pendukung Operasional SKPD	Program Pendukung Operasional SKPD	Penyediaan jasa perbaikan peralatan kerja	Tersedianya jasa peralatan kerja (paket)	Penyediaan Jasa Perbaikan Peralatan Kerja	Jumlah Paket Penyediaan Jasa Perbaikan Peralatan Kerja	Administrasi Umum	Prosentase pemenuhan kebutuhan administrasi umum	Program Penunjang Urusan Pemerintahan Daerah	Meningkatkan kebutuhan Sarana Pelayanan Administrasi Perkantoran	XX	X	X	XX	01	2.03	09
													Bertambahnya sarana dan prasarana aparatur yang memadai							
													Tersedianya dokumen perencanaan dan evaluasi pelaksanaan pembangunan Perangkat daerah							
5	01	01	10	Program Pendukung Operasional SKPD	Program Pendukung Operasional SKPD	Penyediaan alat tulis kantor	Tersedianya alat tulis kantor (Paket)	Penyediaan Alat Tulis Kantor	Jumlah Paket Penyediaan Alat Tulis Kantor	Administrasi Umum	Prosentase pemenuhan kebutuhan administrasi umum	Program Penunjang Urusan Pemerintahan Daerah	Meningkatkan kebutuhan Sarana Pelayanan Administrasi Perkantoran	XX	X	X	XX	01	2.03	10

KODE				URUSAN	BIDANG URUSAN	PROGRAM/ KEGIATAN	INDIKATOR	SUB KEGIATAN	INDIKATOR SUB KEG	KEGIATAN	INDIKATOR KEGIATAN	PROGRAM	INDIKATOR PROGRAM	BIDANG URUSAN	URUSAN	KODE				
													Bertambahnya sarana dan prasarana aparatur yang memadai							
													Tersedianya dokumen perencanaan dan evaluasi pelaksanaan pembangunan Perangkat daerah							
5	01	01	11	Program Pendukung Operasional SKPD	Program Pendukung Operasional SKPD	Penyediaan barang cetakan dan penggandaan	Tersedianya barang cetakan dan penggandaan (paket)	Penyediaan Barang Cetakan dan Penggandaan	Jumlah Paket Penyediaan Barang Cetak dan Penggandaan	Administrasi Umum	Prosentase pemenuhan kebutuhan administrasi umum	Program Penunjang Urusan Pemerintahan Daerah	Meningkatkan kebutuhan Sarana Pelayanan Administrasi Perkantoran	XX	X	X	XX	01	2.03	11
													Bertambahnya sarana dan prasarana aparatur yang memadai							
													Tersedianya dokumen perencanaan dan evaluasi pelaksanaan pembangunan Perangkat daerah							
5	01	01	12	Program Pendukung Operasional SKPD	Program Pendukung Operasional SKPD	Penyediaan komponen instalasi listrik/penerangan bangunan kantor	Tersedianya komponen instalasi listrik/penerangan banguunan kantor (paket)	Penyediaan Komponen Instalasi Listrik/Penerangan Bangunan Kantor	Jumlah Paket Penyediaan Komponen Instalasi Listrik/Penerangan Bangunan Kantor	Administrasi Umum	Prosentase pemenuhan kebutuhan administrasi umum	Program Penunjang Urusan Pemerintahan Daerah	Meningkatkan kebutuhan Sarana Pelayanan Administrasi Perkantoran	XX	X	X	XX	01	2.03	12
													Bertambahnya sarana dan prasarana aparatur yang memadai							
													Tersedianya dokumen perencanaan dan evaluasi pelaksanaan pembangunan Perangkat daerah							

KODE				URUSAN	BIDANG URUSAN	PROGRAM/ KEGIATAN	INDIKATOR	SUB KEGIATAN	INDIKATOR SUB KEG	KEGIATAN	INDIKATOR KEGIATAN	PROGRAM	INDIKATOR PROGRAM	BIDANG URUSAN	URUSAN	KODE				
5	01	01	15	Program Pendukung Operasional SKPD	Program Pendukung Operasional SKPD	Penyediaan bahan bacaan dan peraturan perundang-undangan	Tersedianya bahan bacaan dan perundangan-undangan (bulan)	Penyediaan Bahan Bacaan dan Peraturan Perundang-Undangan	Jumlah jenis bacaan dan peraturan perundang-undangan (Suara Merdeka, Kebumen Expres, Tabloid)	Administrasi Umum	Prosentase pemenuhan kebutuhan administrasi umum	Program Penunjang Urusan Pemerintahan Daerah	Meningkatkan kebutuhan Sarana Pelayanan Administrasi Perkantoran	XX	X	X	XX	01	2.03	15
													Bertambahnya sarana dan prasarana aparatur yang memadai							
													Tersedianya dokumen perencanaan dan evaluasi pelaksanaan pembangunan Perangkat daerah							
5	01	01	17	Program Pendukung Operasional SKPD	Program Pendukung Operasional SKPD	Penyediaan makanan dan minuman	Tersedianya makanan dan minuman (bulan)	Penyediaan Makanan dan Minuman	Jumlah Paket Penyediaan Makanan dan Minuman	Administrasi Umum	Prosentase pemenuhan kebutuhan administrasi umum	Program Penunjang Urusan Pemerintahan Daerah	Meningkatkan kebutuhan Sarana Pelayanan Administrasi Perkantoran	XX	X	X	XX	01	2.03	17
													Bertambahnya sarana dan prasarana aparatur yang memadai							
													Tersedianya dokumen perencanaan dan evaluasi pelaksanaan pembangunan Perangkat daerah							
5	01	01	18	Program Pendukung Operasional SKPD	Program Pendukung Operasional SKPD	Rapat-rapat koordinasi dan konsultasi ke luar daerah	Terlaksananya rapat-rapat koordinasi dan konsultasi ke luar daerah (bulan)	Rapat-Rapat Koordinasi dan Konsultasi Ke Luar Daerah	Jumlah Paket Rapat-rapat Koordiasi Luar Daerah	Administrasi Umum	Prosentase pemenuhan kebutuhan administrasi umum	Program Penunjang Urusan Pemerintahan Daerah	Meningkatkan kebutuhan Sarana Pelayanan Administrasi Perkantoran	XX	X	X	XX	01	2.03	18
													Bertambahnya sarana dan prasarana aparatur yang memadai							

KODE				URUSAN	BIDANG URUSAN	PROGRAM/ KEGIATAN	INDIKATOR	SUB KEGIATAN	INDIKATOR SUB KEG	KEGIATAN	INDIKATOR KEGIATAN	PROGRAM	INDIKATOR PROGRAM	BIDANG URUSAN	URUSAN	KODE				
													Tersedianya dokumen perencanaan dan evaluasi pelaksanaan pembangunan Perangkat daerah							
5	01	01	20	Program Pendukung Operasional SKPD	Program Pendukung Operasional SKPD	Rapat-Rapat Koordinasi dan Konsultasi Dalam Daerah	Terlaksananya rapat-rapat koordinasi dan konsultasi dalam daerah (bulan)													
								Pengadaan Peralatan Gedung Kantor	Jumlah Unit Pengadaan Peralatan Gedung Kantor	Administrasi Umum	Prosentase pemenuhan kebutuhan administrasi umum	Program Penunjang Urusan Pemerintahan Daerah	Meningkatkan kebutuhan Sarana Pelayanan Administrasi Perkantoran	XX	X	X	XX	01	2.03	24
													Bertambahnya sarana dan prasarana aparatur yang memadai							
													Tersedianya dokumen perencanaan dan evaluasi pelaksanaan pembangunan Perangkat daerah							
5	01	02	10	Program Pendukung Operasional SKPD	Program Pendukung Operasional SKPD	Pengadaan mebeleur	Tersedianya mebeleur kantor (unit)	Pengadaan Mebeleur	Jumlah Unit Pengadaan Mebeleur	Administrasi Umum	Prosentase pemenuhan kebutuhan administrasi umum	Program Penunjang Urusan Pemerintahan Daerah	Meningkatkan kebutuhan Sarana Pelayanan Administrasi Perkantoran	XX	X	X	XX	01	2.03	25
													Bertambahnya sarana dan prasarana aparatur yang memadai							
													Tersedianya dokumen perencanaan dan evaluasi pelaksanaan pembangunan Perangkat daerah							

KODE				URUSAN	BIDANG URUSAN	PROGRAM/ KEGIATAN	INDIKATOR	SUB KEGIATAN	INDIKATOR SUB KEG	KEGIATAN	INDIKATOR KEGIATAN	PROGRAM	INDIKATOR PROGRAM	BIDANG URUSAN	URUSAN	KODE				
5	01	02	11	Program Pendukung Operasional SKPD	Program Pendukung Operasional SKPD	Pengadaan Sarana dan Prasarana Kantor	Tersedianya unit pengadaan sarana dan prasarana kantor													
5	01	02	22	Program Pendukung Operasional SKPD	Program Pendukung Operasional SKPD	Pemeliharaan rutin/berkala gedung kantor	Jumlah perlengkapan gedung kantor yang terpelihara	Pemeliharaan Rutin/Berkala Gedung Kantor	Jumlah unit pemeliharaan rutin/ berkala gedung kanto	Administrasi Umum	Prosentase pemenuhan kebutuhan administrasi umum	Program Penunjang Urusan Pemerintahan Daerah	Meningkatkan kebutuhan Sarana Pelayanan Administrasi Perkantoran	XX	X	X	XX	01	2.03	28
													Bertambahnya sarana dan prasarana aparatur yang memadai							
													Tersedianya dokumen perencanaan dan evaluasi pelaksanaan pembangunan Perangkat daerah							
4	**01**	**15**		**Fungsi Penunjang Urusan Pemerintahan**	**Perencanaan Pembangunan**	**Program Pengembangan Data/Informasi**		**Perencanaan dan Evaluasi Kinerja Perangkat Daerah**												
								Penyusunan Renstra dan Renja Perangkat Daerah	Jumlah dokumen renstra dan renja yang disusun (Renstra, Renja, RKA, DPA, DPPA, RKAP)	Perencanaan dan Evaluasi Kinerja Perangkat Daerah	Tersedianya dokumen perencanaan dan evaluasi pembangunan pada perangkat daerah	Program Penunjang Urusan Pemerintahan Daerah	Meningkatkan kebutuhan Sarana Pelayanan Administrasi Perkantoran	XX	X	X	XX	01	2.01	01
													Bertambahnya sarana dan prasarana aparatur yang memadai							
													Tersedianya dokumen perencanaan dan evaluasi pelaksanaan pembangunan Perangkat daerah							
4	01	15	05	Urusan Wajib Bukan Pelayanan Dasar	Statistik	Penyusunan database dan Profil Desa/Kcamatan	Tersedianya database dan Profil Desa/Kecamatan													

KODE				URUSAN	BIDANG URUSAN	PROGRAM/ KEGIATAN	INDIKATOR	SUB KEGIATAN	INDIKATOR SUB KEG	KEGIATAN	INDIKATOR KEGIATAN	PROGRAM	INDIKATOR PROGRAM	BIDANG URUSAN	URUSAN	KODE				
								Penyusunan Dokumen Evaluasi Perangkat Daerah	Jumlah Dokumen Evaluasi Perangkat Daerah yang disusun (LKJiP, LKPJ, LPPD, Profil)	Perencanaan dan Evaluasi Kinerja Perangkat Daerah	Tersedianya dokumen perencanaan dan evaluasi pembangunan pada perangkat daerah	Program Penunjang Urusan Pemerintahan Daerah	Meningkatkan kebutuhan Sarana Pelayanan Administrasi Perkantoran	XX	X	X	XX	01	2.01	03
													Bertambahnya sarana dan prasarana aparatur yang memadai							
													Tersedianya dokumen perencanaan dan evaluasi pelaksanaan pembangunan Perangkat daerah							
						Belanja Tidak Langsung		**Administrasi Keuangan**												
						Gaji/Tunjangan		Penyediaan Gaji dan Tunjangan ASN	Jumlah ASN yang mendapatkan gaji dan tunjangan	Administrasi Keuangan	Jumlah ASN yang mendapatkan gaji dan tunjangan	Program Penunjang Urusan Pemerintahan Daerah	Meningkatkan kebutuhan Sarana Pelayanan Administrasi Perkantoran	XX	X	X	XX	01	2.02	01
													Bertambahnya sarana dan prasarana aparatur yang memadai							
													Tersedianya dokumen perencanaan dan evaluasi pelaksanaan pembangunan Perangkat daerah							
								Penyediaan Administrasi Pelaksanaan Tugas ASN	Jumlah Rapat - rapat koordinasi dalam daerah	Administrasi Keuangan	Jumlah ASN yang mendapatkan gaji dan tunjangan	Program Penunjang Urusan Pemerintahan Daerah	Meningkatkan kebutuhan Sarana Pelayanan Administrasi Perkantoran	XX	X	X	XX	01	2.02	02
													Bertambahnya sarana dan prasarana aparatur yang memadai							

KODE	URUSAN	BIDANG URUSAN	PROGRAM/ KEGIATAN	INDIKATOR	SUB KEGIATAN	INDIKATOR SUB KEG	KEGIATAN	INDIKATOR KEGIATAN	PROGRAM	INDIKATOR PROGRAM	BIDANG URUSAN	URUSAN	KODE

Kebumen, 11 Mei 2020

Mengetahui,
SEKRETARIS DAERAH
KABUPATEN KEBUMEN

H. AHMAD UJANG SUGIONO, S.H
Pembina Utama Madya
NIP. 196411171992011002

KEPALA BADAN PERENCANAAN DAN PENELITIAN
DAN PENGAMBANGAN DAERAH
KABUPATEN KEBUMEN

Ir. PUDJIRAHAJU
Pembina Utama Muda
NIP. 19620713 198703 2 005

CAMAT KUTOWINANGUN
KABUPATEN KEBUMEN

BAMBANG BUDI SANYOTO,S.H
Pembina Tk.I
NIP. 19670616 199612 1 001

TABEL KERJA

PEMETAAN PROGRAM DAN KEGIATAN RENSTRA/RPJMD KE DALAM PERMENDAGRI 90 TAHUN 2019

PERMENDAGRI 13/RPJMD/RENSTRA/RKPD/RENJA								PERMENDAGRI 90 TAHUN 2019													
KODE				URUSAN	BIDANG URUSAN	PROGRAM/KEGIATAN	INDIKATOR	SUB KEGIATAN	INDIKATOR SUB KEG	KEGIATAN	INDIKATOR KEGIATAN	PROGRAM	INDIKATOR PROGRAM	BIDANG URUSAN	URUSAN	KODE				
4	**01**	**21**		**Fungsi Penunjang Urusan Pemerintahan**	**Perencanaan Pembangunan**	**Program perencanaan pembangunan daerah**	Tersedianya dokumen operasional kebijakan perencanaan pembangunan daerah														
4	01	21	14	Fungsi Penunjang Urusan Pemerintahan	Perencanaan Pembangunan	Penyelenggaraan Musrenbangcam	Jumlah proses perencanaan musrenbang yang dilakukan	Fasilitasi Penyusunan Perencanaan Pembangunan Partisipatif	Jumlah desa yang difasilitasi penyelenggaraan musrenbangdes/kel	Fasilitasi, Rekomendasi dan Koordinasi Pembinaan dan Pengawasan Pemerintahan Desa	Persentase desa yang terfasilitasi mendapat rekomendas dan terawasi	Program Pembinaan dan Pengawasan Pemerintahan Desa	Tersedianya dokumen operasional kebijakan perencanaan pembangunan daerah	Kecamatan	Unsur Kewilayahan	7	01	06	2.01	13
									Jumlah kegiatan pra musrenbangdes/kel												
									Jumlah Kegiatan Musrenbangcam												
4	**05**	**20**		**Fungsi Penunjang Urusan Pemerintahan**	**Fungsi Lainnya**	**Program peningkatan sistem pengawasan internal dan pengendalian pelaksanaan kebijakan KDH**	Prosentase pengajuan layanan KTP dan perijinan yang tertangani														
4	05	20	13	Fungsi Penunjang Urusan Pemerintahan	Fungsi Lainnya	Fasilitasi penyelenggaraan pelayanan administrasi terpadu kecamatan (PATEN)	Jumlah bulan penyelenggaraan PATEN	Pelaksanaan Urusan Pemerintahan yang Terkait Dengan Pelayanan Perizinan	Jumlah Pelayanan Perijinan yang dilaksanakan	Pelaksanaan Urusan Pemerintahan yang Dilimpahkan kepada Camat	Prosentase terlaksananya urusan pemerintahan yang dilimpahkan ke[ada camat	Program Penyelenggaraan Pemerintahan dan Pelayanan Publik	Prosentase pengajuan layanan KTP dan perijinan yang tertangani	Kecamatan	Unsur Kewilayahan	7	01	02	2.04	01
								Pelaksanaan Urusan Pemerintahan yang Terkait Dengan Nonperizinan	Jumlah Pelayanan Non Perijinan yang Dilaksanakan	Pelaksanaan Urusan Pemerintahan yang Dilimpahkan kepada Camat	Prosentase terlaksananya urusan pemerintahan yang dilimpahkan ke[ada camat	Program Penyelenggaraan Pemerintahan dan Pelayanan Publik	Prosentase pengajuan layanan KTP dan perijinan yang tertangani	Kecamatan	Unsur Kewilayahan	7	01	02	2.04	02
									Jumlah Lelang Eks Bengkok yang Dilaksanakan												
1	**06**	**16**		**Urusan Wajib Pelayanan Dasar**	**Sosial**	**Program pelayanan dan rehabilitasi kesejahteraan sosial**	Terfasilitasinya kegiatan tkp2kdES														
1	06	16	17	Urusan Wajib Pelayanan Dasar	Sosial	Fasilitasi TKP2KDes/Kel	Jumlah Desa/Kel terfasilitasi TKP2KDes/Kel	Koordinasi Pendampingan Desa di Wilayahnya	Jumlah Kegiatan Fasilitasi TKP2KDes/Kel	Fasilitasi, Rekomendasi dan Koordinasi Pembinaan dan Pengawasan Pemerintahan Desa	Persentase desa yang terfasilitasi mendapat rekomendas dan terawasi	Program Pembinaan dan Pengawasan Pemerintahan Desa	Tingkat partisipasi petugas Linmas dalam pengendalian keamanan	Kecamatan	Unsur Kewilayahan	7	01	06	2.01	17
									Jumlah kegiatan Pendampingan Desa				Terfasilitasinya keg. TKP2KDes								

PERMENDAGRI 13/RPJMD/RENSTRA/RKPD/RENJA							PERMENDAGRI 90 TAHUN 2019													
KODE				URUSAN	BIDANG URUSAN	PROGRAM/KEGIATAN	INDIKATOR	SUB KEGIATAN	INDIKATOR SUB KEG	KEGIATAN	INDIKATOR KEGIATAN	PROGRAM	INDIKATOR PROGRAM	BIDANG URUSAN	URUSAN	KODE				
													Tingkat partisipasi organisasi perempuan yang berperan dalam pembangunan desa							
													Prosentase desa yang menyusun APBDes sesuai standar							
													Terisinya jabatan kepala desa							
													Prosentase organisasi pemuda yg berperan dalam pembangunan desa							
1	05	15		**Urusan Wajib Pelayanan Dasar**	**Ketenteraman, Ketertiban Umum dan Perlindungan Masyarakat**	**Program peningkatan keamanan dan kenyamanan lingkungan**	Tingkat partisipasi petugas Linmas dalam pengendalian keamanan; Terfasilitasinya upaya pemantauan keamanan dan kenyamanan lingkungan;													
						Pembinaan Perangkat Desa dan Linmas	Jumlah desa yang perangkat desa dan linmasnya diberi pelatihan	Fasilitasi Penyelenggaraan Ketenteraman dan Ketertiban Umum	Jumlah kegiatan fasilitasi penyelenggaraan ketentraman dan ketertiban umum	Fasilitasi, Rekomendasi dan Koordinasi Pembinaan dan Pengawasan Pemerintahan Desa	Persentase desa yang terfasilitasi mendapat rekomendas dan terawasi	Program Pembinaan dan Pengawasan Pemerintahan Desa	Tingkat partisipasi petugas Linmas dalam pengendalian keamanan	Kecamatan	Unsur Kewilayahan	7	01	06	2.01	11
													Terfasilitasinya keg. TKP2KDes							
													Tingkat partisipasi organisasi perempuan yang berperan dalam pembangunan desa							
													Prosentase desa yang menyusun APBDes sesuai standar							
													Terisinya jabatan kepala desa							
													Prosentase organisasi pemuda yg berperan dalam pembangunan desa							

PERMENDAGRI 13/RPJMD/RENSTRA/RKPD/RENJA							PERMENDAGRI 90 TAHUN 2019													
KODE				URUSAN	BIDANG URUSAN	PROGRAM/KEGIATAN	INDIKATOR	SUB KEGIATAN	INDIKATOR SUB KEG	KEGIATAN	INDIKATOR KEGIATAN	PROGRAM	INDIKATOR PROGRAM	BIDANG URUSAN	URUSAN	KODE				
1	**05**	**17**		**Urusan Wajib Pelayanan Dasar**	**Ketenteraman, Ketertiban Umum dan Perlindungan Masyarakat**	**Program pengembangan wawasan kebangsaan**	Terfasilitasinya kegiatan2 HUT RI													
1	05	17	03	Urusan Wajib Pelayanan Dasar	Ketenteraman, Ketertiban Umum dan Perlindungan Masyarakat	Peningkatan kesadaran masyarakat akan nilai-nilai luhur budaya bangsa	umlah kegiatan dalam rangka peringatan HUT Ri	Pembinaan Wawasan Kebangsaan dan Ketahanan Nasional dalam Rangka Memantapkan Pengamalan Pancasila, Pelaksanaan UndangUndang Dasar Negara Republik Indonesia Tahun 1945, Pelestarian Bhinneka Tunggal Ika Serta Pemertahanan dan Pemeliharaan Keutuhan Negara Ke	Jumlah Kegiatan dalam rangka HUT RI	Penyelenggaraan Urusan Pemerintahan Umum sesuai Penugasan Kepala Daerah	Jumlah dokumen urusan pemerintah yang dilimpahkan kepada Camat tersusun	Program Penyelenggaraan Urusan Pemerintahan Umum	Terfasilitasinya kegiatan2 HUT RI	Kecamatan	Unsur Kewilayahan	7	01	05	2.01	01
2	**07**	**19**		**Urusan Wajib Bukan Pelayanan Dasar**	**Pemberdayaan Masyarakat dan Desa**	**Program peningkatan peran perempuan di perdesaan**	Tingkat partisipasi organisasi perempuan yang berperan dalam pembangunan desa													
2	07	19	02	Urusan Wajib Bukan Pelayanan Dasar	Pemberdayaan Masyarakat dan Desa	Pembinaan PKK	Jumlah Kegiatan Pembinaan PKK	Fasilitasi Penyusunan Program dan Pelaksanaan Pemberdayaan Masyarakat Desa	Jumlah Kegiatan pembinaan PKK	Fasilitasi, Rekomendasi dan Koordinasi Pembinaan dan Pengawasan Pemerintahan Desa	Persentase desa yang terfasilitasi mendapat rekomendas dan terawasi	Program Pembinaan dan Pengawasan Pemerintahan Desa	Tingkat partisipasi petugas Linmas dalam pengendalian keamanan	Kecamatan	Unsur Kewilayahan	7	01	06	2.01	16
									Jumlah Kegiatan Pembinaan Organisasi Kepemudaan				Terfasilitasinya keg. TKP2KDes							
									Jumlah Kegiatan Pembinaan Sosial Masyarakat				Tingkat partisipasi organisasi perempuan yang berperan dalam pembangunan desa							
									Jumlah Kegiatan Pembinaan UKS				Prosentase desa yang menyusun APBDes sesuai standar							
													Terisinya jabatan kepala desa							
													Prosentase organisasi pemuda yg berperan dalam pembangunan desa							

PERMENDAGRI 13/RPJMD/RENSTRA/RKPD/RENJA							PERMENDAGRI 90 TAHUN 2019												
KODE				URUSAN	BIDANG URUSAN	PROGRAM/KEGIATAN	INDIKATOR	SUB KEGIATAN	INDIKATOR SUB KEG	KEGIATAN	INDIKATOR KEGIATAN	PROGRAM	INDIKATOR PROGRAM	BIDANG URUSAN	URUSAN	KODE				
2	07	17	10	Urusan Wajib Bukan Pelayanan Dasar	Pemberdayaan Masyarakat dan Desa	Fasilitasi APB des	Jumlah desa yang terfasilitasi penyusunan APBDes	Fasilitasi Pengelolaan Keuangan Desa dan pendayagunaan Aset Desa	Jumlah desa yang tergasilitasi pengelolaan keuangan desa dan pemberdayagunaan aset desa	Fasilitasi, Rekomendasi dan Koordinasi Pembinaan dan Pengawasan Pemerintahan Desa	Persentase desa yang terfasilitasi mendapat rekomendas dan terawasi	Program Pembinaan dan Pengawasan Pemerintahan Desa	Tingkat partisipasi petugas Linmas dalam pengendalian keamanan	Kecamatan	Unsur Kewilayahan	7	01	06	2.01	03
													Terfasilitasinya keg. TKP2KDes							
													Tingkat partisipasi organisasi perempuan yang berperan dalam pembangunan desa							
													Prosentase desa yang menyusun APBDes sesuai standar							
													Terisinya jabatan kepala desa							
													Prosentase organisasi pemuda yg berperan dalam pembangunan desa							
								Fasilitasi Pelaksanaan Tugas Kepala Desa dan Perangkat Desa	Jumlah desa yang difasilitasi Penyusunan APBDes/APBDes Perubahan, Fasilitasi Pengendalian APBDes, Fasilitasi Percepatan Pelaksanaan APBDes	Fasilitasi, Rekomendasi dan Koordinasi Pembinaan dan Pengawasan Pemerintahan Desa	Persentase desa yang terfasilitasi mendapat rekomendas dan terawasi	Program Pembinaan dan Pengawasan Pemerintahan Desa	Tingkat partisipasi petugas Linmas dalam pengendalian keamanan	Kecamatan	Unsur Kewilayahan	7	01	06	2.01	03
													Terfasilitasinya keg. TKP2KDes							
													Tingkat partisipasi organisasi perempuan yang berperan dalam pembangunan desa							
													Prosentase desa yang menyusun APBDes sesuai standar							
													Terisinya jabatan kepala desa							
													Prosentase organisasi pemuda yg berperan dalam pembangunan desa							

PERMENDAGRI 13/RPJMD/RENSTRA/RKPD/RENJA							PERMENDAGRI 90 TAHUN 2019													
KODE				URUSAN	BIDANG URUSAN	PROGRAM/KEGIATAN	INDIKATOR	SUB KEGIATAN	INDIKATOR SUB KEG	KEGIATAN	INDIKATOR KEGIATAN	PROGRAM	INDIKATOR PROGRAM	BIDANG URUSAN	URUSAN	KODE				
2	07	17	11	Urusan Wajib Bukan Pelayanan Dasar	Pemberdayaan Masyarakat dan Desa	Fasilitasi program Pembangunan	Jumlah kegiatan fasilitasi program pembangunan	Fasilitasi Sinkronisasi Perencanaan Pembangunan Daerah Dengan Pembangunan Desa	Jumlah dokumen sinkronisasi perencanaan pembangunan daerah dengan pembangunan desa	Fasilitasi, Rekomendasi dan Koordinasi Pembinaan dan Pengawasan Pemerintahan Desa	Persentase desa yang terfasilitasi mendapat rekomendas dan terawasi	Program Pembinaan dan Pengawasan Pemerintahan Desa	Tingkat partisipasi petugas Linmas dalam pengendalian keamanan	Kecamatan	Unsur Kewilayahan	7	01	06	2.01	09
													Terfasilitasinya keg. TKP2KDes							
													Tingkat partisipasi organisasi perempuan yang berperan dalam pembangunan desa							
													Prosentase desa yang menyusun APBDes sesuai standar							
													Terisinya jabatan kepala desa							
													Prosentase organisasi pemuda yg berperan dalam pembangunan desa							
						Kegiatan Pembinaan dan Fasilitasi Pengelolaan Keuangan Desa	Jumlah desa yang dibina dan difasilitasi pengelolaan keuangan desa													
2	13	16	01	Urusan Wajib Bukan Pelayanan Dasar	Kepemudaan dan Olahraga	Pembinaan organisasi kepemudaan	Jumlah desa dengan Pembinaan Organisasi Kepemudaan	Fasilitasi Penyusunan Program dan Pelaksanaan Pemberdayaan Masyarakat Desa	Jumlah Kegiatan pembinaan PKK	Fasilitasi, Rekomendasi dan Koordinasi Pembinaan dan Pengawasan Pemerintahan Desa	Persentase desa yang terfasilitasi mendapat rekomendas dan terawasi	Program Pembinaan dan Pengawasan Pemerintahan Desa	Tingkat partisipasi petugas Linmas dalam pengendalian keamanan	Kecamatan	Unsur Kewilayahan	7	01	06	2.01	16
									Jumlah Kegiatan Pembinaan Organisasi Kepemudaan				Terfasilitasinya keg. TKP2KDes							
									Jumlah Kegiatan Pembinaan Sosial Masyarakat				Tingkat partisipasi organisasi perempuan yang berperan dalam pembangunan desa							
									Jumlah Kegiatan Pembinaan UKS				Prosentase desa yang menyusun APBDes sesuai standar							
													Terisinya jabatan kepala desa							

PERMENDAGRI 13/RPJMD/RENSTRA/RKPD/RENJA							PERMENDAGRI 90 TAHUN 2019													
KODE				URUSAN	BIDANG URUSAN	PROGRAM/KEGIATAN	INDIKATOR	SUB KEGIATAN	INDIKATOR SUB KEG	KEGIATAN	INDIKATOR KEGIATAN	PROGRAM	INDIKATOR PROGRAM	BIDANG URUSAN	URUSAN	KODE				
													Prosentase organisasi pemuda yg berperan dalam pembangunan desa							
						Kegiatan Pembinaan dan Fasilitasi Pengelolaan Keuangan Desa	Jumlah desa yang dibina dan difasilitasi pengelolaan keuangan desa													
2	13	16	10	Urusan Wajib Bukan Pelayanan Dasar	Kepemudaan dan Olahraga	Pembinaan sosial masyarakat	Jumlah Kegiatan Pembinaan sosial masyarakat	Fasilitasi Penyusunan Program dan Pelaksanaan Pemberdayaan Masyarakat Desa	Jumlah Kegiatan pembinaan PKK	Fasilitasi, Rekomendasi dan Koordinasi Pembinaan dan Pengawasan Pemerintahan Desa	Persentase desa yang terfasilitasi mendapat rekomendas dan terawasi	Program Pembinaan dan Pengawasan Pemerintahan Desa	Tingkat partisipasi petugas Linmas dalam pengendalian keamanan	Kecamatan	Unsur Kewilayahan	7	01	06	2.01	16
									Jumlah Kegiatan Pembinaan Organisasi Kepemudaan				Terfasilitasinya keg. TKP2KDes							
									Jumlah Kegiatan Pembinaan Sosial Masyarakat				Tingkat partisipasi organisasi perempuan yang berperan dalam pembangunan desa							
									Jumlah Kegiatan Pembinaan UKS				Prosentase desa yang menyusun APBDes sesuai standar							
													Terisinya jabatan kepala desa							
													Prosentase organisasi pemuda yg berperan dalam pembangunan desa							
5	**01**	**01**		**Program Pendukung Operasional SKPD**	**Program Pendukung Operasional SKPD**	**Program Pelayanan Administrasi Perkantoran**														
5	01	01	01	Program Pendukung Operasional SKPD	Program Pendukung Operasional SKPD	Penyediaan jasa surat menyurat	Tersedianya jasa surat menyurat (dokumen)	Penyediaan Jasa Surat Menyurat	Jumlah paket penyediaan jasa surat menyurat	Administrasi Umum	Prosentase pemenuhan kebutuhan administrasi umum	Program Penunjang Urusan Pemerintahan Daerah	Meningkatkan kebutuhan Sarana Pelayanan Administrasi Perkantoran	XX	X	X	XX	01	2.03	01
													Bertambahnya sarana dan prasarana aparatur yang memadai							

PERMENDAGRI 13/RPJMD/RENSTRA/RKPD/RENJA							PERMENDAGRI 90 TAHUN 2019												
KODE				URUSAN	BIDANG URUSAN	PROGRAM/KEGIATAN	INDIKATOR	SUB KEGIATAN	INDIKATOR SUB KEG	KEGIATAN	INDIKATOR KEGIATAN	PROGRAM	INDIKATOR PROGRAM	BIDANG URUSAN	URUSAN	KODE				
													Tersedianya dokumen perencanaan dan evaluasi pelaksanaan pembangunan Perangkat daerah								
5	01	01	02	Program Pendukung Operasional SKPD	Program Pendukung Operasional SKPD	Penyediaan jasa komunikasi, sumber daya air dan listrik	Tersedianya jasa komunikasi, sumber daya air dan listrik (bulan)	Penyediaan Jasa Komunikasi, Sumber Daya Air dan Listrik	Jumlah Paket Penyediaan Jasa Komunikasi, Sumber Daya Air dan Listrik	Administrasi Umum	Prosentase pemenuhan kebutuhan administrasi umum	Program Penunjang Urusan Pemerintahan Daerah	Meningkatkan kebutuhan Sarana Pelayanan Administrasi Perkantoran	XX	X	X	XX	01	2.03	02
													Bertambahnya sarana dan prasarana aparatur yang memadai								
													Tersedianya dokumen perencanaan dan evaluasi pelaksanaan pembangunan Perangkat daerah								
5	01	01	06	Program Pendukung Operasional SKPD	Program Pendukung Operasional SKPD	Penyediaan jasa pemeliharaan dan perizinan kendaraan dinas/operasional	Tersedianya jasa pemeliharaan dan perizinan kendaraan dinas/operasional (unit)	Penyediaan Jasa Pemeliharaan dan Perizinan Kendaraan Dinas/Operasional	Jumlah Paket Penyediaan Jasa Pemeliharaan dan Perizinan Kendaraan Dinas/Operasional	Administrasi Umum	Prosentase pemenuhan kebutuhan administrasi umum	Program Penunjang Urusan Pemerintahan Daerah	Meningkatkan kebutuhan Sarana Pelayanan Administrasi Perkantoran	XX	X	X	XX	01	2.03	06
													Bertambahnya sarana dan prasarana aparatur yang memadai								
													Tersedianya dokumen perencanaan dan evaluasi pelaksanaan pembangunan Perangkat daerah								
5	01	01	07	Program Pendukung Operasional SKPD	Program Pendukung Operasional SKPD	Penyediaan Jasa Administrasi Keuangan	Tersedianya jasa administrasi perkantoran (orang)	Penyediaan Jasa Administrasi Keuangan	Jumlah Orang Pengelola Administrasi Keuangan	Administrasi Umum	Prosentase pemenuhan kebutuhan administrasi umum	Program Penunjang Urusan Pemerintahan Daerah	Meningkatkan kebutuhan Sarana Pelayanan Administrasi Perkantoran	XX	X	X	XX	01	2.03	07
													Bertambahnya sarana dan prasarana aparatur yang memadai								

PERMENDAGRI 13/RPJMD/RENSTRA/RKPD/RENJA								PERMENDAGRI 90 TAHUN 2019												
KODE				URUSAN	BIDANG URUSAN	PROGRAM/KEGIATAN	INDIKATOR	SUB KEGIATAN	INDIKATOR SUB KEG	KEGIATAN	INDIKATOR KEGIATAN	PROGRAM	INDIKATOR PROGRAM	BIDANG URUSAN	URUSAN	KODE				
													Tersedianya dokumen perencanaan dan evaluasi pelaksanaan pembangunan Perangkat daerah								
5	01	01	08	Program Pendukung Operasional SKPD	Program Pendukung Operasional SKPD	Penyediaan jasa kebersihan kantor	Tersedianya jasa kebersihan kantor (paket)	Penyediaan Jasa Kebersihan Kantor	**Jumlah Petugas Kebersihan Kantor**	Administrasi Umum	Prosentase pemenuhan kebutuhan administrasi umum	Program Penunjang Urusan Pemerintahan Daerah	Meningkatkan kebutuhan Sarana Pelayanan Administrasi Perkantoran	XX	X	X	XX	01	2.03	08
									Jumlah Paket Penyediaan Jasa Kebersihan Kantor				Bertambahnya sarana dan prasarana aparatur yang memadai							
													Tersedianya dokumen perencanaan dan evaluasi pelaksanaan pembangunan Perangkat daerah							
5	01	01	09	Program Pendukung Operasional SKPD	Program Pendukung Operasional SKPD	Penyediaan jasa perbaikan peralatan kerja	Tersedianya jasa peralatan kerja (paket)	Penyediaan Jasa Perbaikan Peralatan Kerja	Jumlah Paket Penyediaan Jasa Perbaikan Peralatan Kerja	Administrasi Umum	Prosentase pemenuhan kebutuhan administrasi umum	Program Penunjang Urusan Pemerintahan Daerah	Meningkatkan kebutuhan Sarana Pelayanan Administrasi Perkantoran	XX	X	X	XX	01	2.03	09
													Bertambahnya sarana dan prasarana aparatur yang memadai							
													Tersedianya dokumen perencanaan dan evaluasi pelaksanaan pembangunan Perangkat daerah							
5	01	01	10	Program Pendukung Operasional SKPD	Program Pendukung Operasional SKPD	Penyediaan alat tulis kantor	Tersedianya alat tulis kantor (Paket)	Penyediaan Alat Tulis Kantor	Jumlah Paket Penyediaan Alat Tulis Kantor	Administrasi Umum	Prosentase pemenuhan kebutuhan administrasi umum	Program Penunjang Urusan Pemerintahan Daerah	Meningkatkan kebutuhan Sarana Pelayanan Administrasi Perkantoran	XX	X	X	XX	01	2.03	10
													Bertambahnya sarana dan prasarana aparatur yang memadai							

PERMENDAGRI 13/RPJMD/RENSTRA/RKPD/RENJA								PERMENDAGRI 90 TAHUN 2019													
KODE				URUSAN	BIDANG URUSAN	PROGRAM/KEGIATAN	INDIKATOR	SUB KEGIATAN	INDIKATOR SUB KEG	KEGIATAN	INDIKATOR KEGIATAN	PROGRAM	INDIKATOR PROGRAM	BIDANG URUSAN	URUSAN	KODE					
													Tersedianya dokumen perencanaan dan evaluasi pelaksanaan pembangunan Perangkat daerah								
5	01	01	11	Program Pendukung Operasional SKPD	Program Pendukung Operasional SKPD	Penyediaan barang cetakan dan penggandaan	Tersedianya barang cetakan dan penggandaan (paket)	Penyediaan Barang Cetakan dan Penggandaan	Jumlah Paket Penyediaan Barang Cetak dan Penggandaan	Administrasi Umum	Prosentase pemenuhan kebutuhan administrasi umum	Program Penunjang Urusan Pemerintahan Daerah	Meningkatkan kebutuhan Sarana Pelayanan Administrasi Perkantoran	XX	X	X	XX	01	2.03	11
													Bertambahnya sarana dan prasarana aparatur yang memadai								
													Tersedianya dokumen perencanaan dan evaluasi pelaksanaan pembangunan Perangkat daerah								
5	01	01	12	Program Pendukung Operasional SKPD	Program Pendukung Operasional SKPD	Penyediaan komponen instalasi listrik/penerangan bangunan kantor	Tersedianya komponen instalasi listrik/penerangan banguunan kantor (paket)	Penyediaan Komponen Instalasi Listrik/Penerangan Bangunan Kantor	Jumlah Paket Penyediaan Komponen Instalasi Listrik/Penerangan Bangunan Kantor	Administrasi Umum	Prosentase pemenuhan kebutuhan administrasi umum	Program Penunjang Urusan Pemerintahan Daerah	Meningkatkan kebutuhan Sarana Pelayanan Administrasi Perkantoran	XX	X	X	XX	01	2.03	12
													Bertambahnya sarana dan prasarana aparatur yang memadai								
													Tersedianya dokumen perencanaan dan evaluasi pelaksanaan pembangunan Perangkat daerah								
5	01	01	15	Program Pendukung Operasional SKPD	Program Pendukung Operasional SKPD	Penyediaan bahan bacaan dan peraturan perundang-undangan	Tersedianya bahan bacaan dan perundangan-undangan (bulan)	Penyediaan Bahan Bacaan dan Peraturan Perundang-Undangan	Jumlah jenis bacaan dan peraturan perundang-undangan (Suara Merdeka, Kebumen Expres, Tabloid)	Administrasi Umum	Prosentase pemenuhan kebutuhan administrasi umum	Program Penunjang Urusan Pemerintahan Daerah	Meningkatkan kebutuhan Sarana Pelayanan Administrasi Perkantoran	XX	X	X	XX	01	2.03	15
													Bertambahnya sarana dan prasarana aparatur yang memadai								

PERMENDAGRI 13/RPJMD/RENSTRA/RKPD/RENJA							PERMENDAGRI 90 TAHUN 2019													
KODE				URUSAN	BIDANG URUSAN	PROGRAM/KEGIATAN	INDIKATOR	SUB KEGIATAN	INDIKATOR SUB KEG	KEGIATAN	INDIKATOR KEGIATAN	PROGRAM	INDIKATOR PROGRAM	BIDANG URUSAN	URUSAN	KODE					
													Tersedianya dokumen perencanaan dan evaluasi pelaksanaan pembangunan Perangkat daerah								
5	01	01	17	Program Pendukung Operasional SKPD	Program Pendukung Operasional SKPD	Penyediaan makanan dan minuman	Tersedianya makanan dan minuman (bulan)	Penyediaan Makanan dan Minuman	Jumlah Paket Penyediaan Makanan dan Minuman	Administrasi Umum	Prosentase pemenuhan kebutuhan administrasi umum	Program Penunjang Urusan Pemerintahan Daerah	Meningkatkan kebutuhan Sarana Pelayanan Administrasi Perkantoran	XX	X	X	XX	01	2.03	17
													Bertambahnya sarana dan prasarana aparatur yang memadai							
													Tersedianya dokumen perencanaan dan evaluasi pelaksanaan pembangunan Perangkat daerah							
5	01	01	18	Program Pendukung Operasional SKPD	Program Pendukung Operasional SKPD	Rapat-rapat koordinasi dan konsultasi ke luar daerah	Terlaksananya rapat-rapat koordinasi dan konsultasi ke luar daerah (bulan)	Rapat-Rapat Koordinasi dan Konsultasi Ke Luar Daerah	Jumlah Paket Rapat-rapat Koordiasi Luar Daerah	Administrasi Umum	Prosentase pemenuhan kebutuhan administrasi umum	Program Penunjang Urusan Pemerintahan Daerah	Meningkatkan kebutuhan Sarana Pelayanan Administrasi Perkantoran	XX	X	X	XX	01	2.03	18
													Bertambahnya sarana dan prasarana aparatur yang memadai							
													Tersedianya dokumen perencanaan dan evaluasi pelaksanaan pembangunan Perangkat daerah							
5	01	01	20	Program Pendukung Operasional SKPD	Program Pendukung Operasional SKPD	Rapat-Rapat Koordinasi dan Konsultasi Dalam Daerah	Terlaksananya rapat-rapat koordinasi dan konsultasi dalam daerah (bulan)													
5	**01**	**02**		**Program Pendukung Operasional SKPD**	**Program Pendukung Operasional SKPD**	**Program Peningkatan Sarana dan Prasarana Aparatur**														
5	01	02	07	Program Pendukung Operasional SKPD	Program Pendukung Operasional SKPD	Pengadaan Perlengkapan Gedung Kantor	Jumlah perlengkapan gedung kantor yang diadakan	Pengadaan Perlengkapan Gedung Kantor	Jumlah unit pengadaan perlengkapan gedung kantor	Administrasi Umum	Prosentase pemenuhan kebutuhan administrasi umum	Program Penunjang Urusan Pemerintahan Daerah	Meningkatkan kebutuhan Sarana Pelayanan Administrasi Perkantoran	XX	X	X	XX	01	2.03	22

PERMENDAGRI 13/RPJMD/RENSTRA/RKPD/RENJA							PERMENDAGRI 90 TAHUN 2019													
KODE				URUSAN	BIDANG URUSAN	PROGRAM/KEGIATAN	INDIKATOR	SUB KEGIATAN	INDIKATOR SUB KEG	KEGIATAN	INDIKATOR KEGIATAN	PROGRAM	INDIKATOR PROGRAM	BIDANG URUSAN	URUSAN	KODE					
													Bertambahnya sarana dan prasarana aparatur yang memadai								
													Tersedianya dokumen perencanaan dan evaluasi pelaksanaan pembangunan Perangkat daerah								
								Pengadaan Peralatan Gedung Kantor	Jumlah Unit Pengadaan Peralatan Gedung Kantor	Administrasi Umum	Prosentase pemenuhan kebutuhan administrasi umum	Program Penunjang Urusan Pemerintahan Daerah	Meningkatkan kebutuhan Sarana Pelayanan Administrasi Perkantoran	XX	X	X	XX	01	2.03	24
													Bertambahnya sarana dan prasarana aparatur yang memadai								
													Tersedianya dokumen perencanaan dan evaluasi pelaksanaan pembangunan Perangkat daerah								
5	01	02	10	Program Pendukung Operasional SKPD	Program Pendukung Operasional SKPD	Pengadaan mebeleur	Tersedianya mebeleur kantor (unit)	Pengadaan Mebeleur	Jumlah Unit Pengadaan Mebeleur	Administrasi Umum	Prosentase pemenuhan kebutuhan administrasi umum	Program Penunjang Urusan Pemerintahan Daerah	Meningkatkan kebutuhan Sarana Pelayanan Administrasi Perkantoran	XX	X	X	XX	01	2.03	25
													Bertambahnya sarana dan prasarana aparatur yang memadai								
													Tersedianya dokumen perencanaan dan evaluasi pelaksanaan pembangunan Perangkat daerah								
5	01	02	11	Program Pendukung Operasional SKPD	Program Pendukung Operasional SKPD	Pengadaan Sarana dan Prasarana Kantor	Tersedianya unit pengadaan sarana dan prasarana kantor														

PERMENDAGRI 13/RPJMD/RENSTRA/RKPD/RENJA							PERMENDAGRI 90 TAHUN 2019													
KODE				URUSAN	BIDANG URUSAN	PROGRAM/KEGIATAN	INDIKATOR	SUB KEGIATAN	INDIKATOR SUB KEG	KEGIATAN	INDIKATOR KEGIATAN	PROGRAM	INDIKATOR PROGRAM	BIDANG URUSAN	URUSAN	KODE					
5	01	02	21	Program Pendukung Operasional SKPD	Program Pendukung Operasional SKPD	Pemeliharaan rutin/berkala rumah dinas	Jumlah Rumah Dinas yang terpelihara													
5	01	02	22	Program Pendukung Operasional SKPD	Program Pendukung Operasional SKPD	Pemeliharaan rutin/berkala gedung kantor	Jumlah perlengkapan gedung kantor yang terpelihara													
4	**01**	**15**		**Fungsi Penunjang Urusan Pemerintahan**	**Perencanaan Pembangunan**	**Program Pengembangan Data/Informasi**		**Perencanaan dan Evaluasi Kinerja Perangkat Daerah**												
								Penyusunan Renstra dan Renja Perangkat Daerah	Jumlah dokumen renstra dan renja yang disusun	Perencanaan dan Evaluasi Kinerja Perangkat Daerah	Tersedianya dokumen perencanaan dan evaluasi pembangunan pada perangkat daerah	Program Penunjang Urusan Pemerintahan Daerah	Meningkatkan kebutuhan Sarana Pelayanan Administrasi Perkantoran	XX	X	X	XX	01	2.01	01
													Bertambahnya sarana dan prasarana aparatur yang memadai							
													Tersedianya dokumen perencanaan dan evaluasi pelaksanaan pembangunan Perangkat daerah							
4	01	15	05	Urusan Wajib Bukan Pelayanan Dasar	Statistik	Penyusunan database dan Profil Desa/Kcamatan	Tersedianya database dan Profil Desa/Kecamatan													
								Penyusunan Dokumen Evaluasi Perangkat Daerah	Jumlah Dokumen Evaluasi Perangkat Daerah yang disusun (LKJiP, LKPJ, LPPD, Profil)	Perencanaan dan Evaluasi Kinerja Perangkat Daerah	Tersedianya dokumen perencanaan dan evaluasi pembangunan pada perangkat daerah	Program Penunjang Urusan Pemerintahan Daerah	Meningkatkan kebutuhan Sarana Pelayanan Administrasi Perkantoran	XX	X	X	XX	01	2.01	03

PERMENDAGRI 13/RPJMD/RENSTRA/RKPD/RENJA							PERMENDAGRI 90 TAHUN 2019													
KODE				URUSAN	BIDANG URUSAN	PROGRAM/KEGIATAN	INDIKATOR	SUB KEGIATAN	INDIKATOR SUB KEG	KEGIATAN	INDIKATOR KEGIATAN	PROGRAM	INDIKATOR PROGRAM	BIDANG URUSAN	URUSAN	KODE					
													Bertambahnya sarana dan prasarana aparatur yang memadai								
													Tersedianya dokumen perencanaan dan evaluasi pelaksanaan pembangunan Perangkat daerah								
						Belanja Tidak Langsung		**Administrasi Keuangan**													
						Gaji/Tunjangan		Penyediaan Gaji dan Tunjangan ASN	Jumlah ASN yang mendapatkan gaji dan tunjangan	Administrasi Keuangan	Jumlah ASN yang mendapatkan gaji dan tunjangan	Program Penunjang Urusan Pemerintahan Daerah	Meningkatkan kebutuhan Sarana Pelayanan Administrasi Perkantoran	XX	X	X	XX	01	2.02	01
													Bertambahnya sarana dan prasarana aparatur yang memadai								
													Tersedianya dokumen perencanaan dan evaluasi pelaksanaan pembangunan Perangkat daerah								
								Penyediaan Administrasi Pelaksanaan Tugas ASN	Jumlah bulan rapat koordinasi dalam daerah	Administrasi Keuangan	Jumlah ASN yang mendapatkan gaji dan tunjangan	Program Penunjang Urusan Pemerintahan Daerah	Meningkatkan kebutuhan Sarana Pelayanan Administrasi Perkantoran	XX	X	X	XX	01	2.02	02
													Bertambahnya sarana dan prasarana aparatur yang memadai								

Kebumen, 13 Mei 2020

Mengetahui,
SEKRETARIS DAERAH
KABUPATEN KEBUMEN

H. AHMAD UJANG SUGIONO, S.H
Pembina Utama Madya
NIP. 196411171992011002

KEPALA BADAN PERENCANAAN DAN PENELITIAN
DAN PENGAMBANGAN DAERAH
KABUPATEN KEBUMEN

Ir. PUDJIRAHAJU
Pembina Utama Muda
NIP. 19620713 198703 2 005

CAMAT AMBAL
KABUPATEN KEBUMEN

Drs. EDY PURWOKO, M.Si
Pembina Tk I
NIP. 19660515 198607 1 002

PERMENDAGRI 13/RPJMD/RENSTRA/RKPD/RENJA					PERMENDAGRI 90 TAHUN 2019								
KODE	URUSAN	BIDANG URUSAN	PROGRAM/KEGIATAN	INDIKATOR	SUB KEGIATAN	INDIKATOR SUB KEG	KEGIATAN	INDIKATOR KEGIATAN	PROGRAM	INDIKATOR PROGRAM	BIDANG URUSAN	URUSAN	KODE

TABEL KERJA
PEMETAAN PROGRAM DAN KEGIATAN RENSTRA/RPJMD KE DALAM PERMENDAGRI 90 TAHUN 2019

PERMENDAGRI 13/RPJMD/RENSTRA/RKPD/RENJA							PERMENDAGRI 90 TAHUN 2019													
KODE				URUSAN	BIDANG URUSAN	PROGRAM/KEGIATAN	INDIKATOR	SUB KEGIATAN	INDIKATOR SUB KEG	KEGIATAN	INDIKATOR KEGIATAN	PROGRAM	INDIKATOR PROGRAM	BIDANG URUSAN	URUSAN	KODE				
4	**01**	**21**		**Fungsi Penunjang Urusan Pemerintahan**	**Perencanaan Pembangunan**	**Program perencanaan pembangunan daerah**	Tersedianya dokumen operasional kebijakan perencanaan pembangunan daerah													
4	01	21	14	Fungsi Penunjang Urusan Pemerintahan	Perencanaan Pembangunan	Penyelenggaraan Musrenbangcam	Jumlah proses perencanaan musrenbang yang dilakukan	Fasilitasi Penyusunan Perencanaan Pembangunan Partisipatif	Jumlah desa yang difasilitasi penyelenggaraan musrenbangdes/kel	Fasilitasi, Rekomendasi dan Koordinasi Pembinaan dan Pengawasan Pemerintahan Desa	Persentase desa yang terfasilitasi mendapat rekomendas dan terawasi	Program Pembinaan dan Pengawasan Pemerintahan Desa	Tersedianya dokumen operasional kebijakan perencanaan pembangunan daerah	Kecamatan	Unsur Kewilayahan	7	01	06	2.01	13
									Jumlah kegiatan pra musrenbangdes/kel											
									Jumlah Kegiatan Musrenbangcam											
						Rakor dan Inventarisasi Proyek Masuk Desa (IPMD)	Jumlah dokumen IPMD	Fasilitasi Sinkronisasi Perencanaan Pembangunan Daerah Dengan Pembangunan Desa	Jumlah dokumen sinkronisasi perencanaan pembangunan daerah dengan pembangunan desa	Fasilitasi, Rekomendasi dan Koordinasi Pembinaan dan Pengawasan Pemerintahan Desa	Persentase desa yang terfasilitasi mendapat rekomendas dan terawasi	Program Pembinaan dan Pengawasan Pemerintahan Desa	Tingkat partisipasi petugas Linmas dalam pengendalian keamanan	Kecamatan	Unsur Kewilayahan	7	01	06	2.01	09
													Terfasilitasinya keg. TKP2KDes							
													Tingkat partisipasi organisasi perempuan yang berperan dalam pembangunan desa							
													Prosentase desa yang menyusun APBDes sesuai standar							
													Terisinya jabatan kepala desa							
													Prosentase organisasi pemuda yg berperan dalam pembangunan desa							
4	**05**	**20**		**Fungsi Penunjang Urusan Pemerintahan**	**Fungsi Lainnya**	**Program peningkatan sistem pengawasan internal dan pengendalian pelaksanaan kebijakan KDH**	Prosentase pengajuan layanan KTP dan perijinan yang tertangani													
4	05	20	13	Fungsi Penunjang Urusan Pemerintahan	Fungsi Lainnya	Fasilitasi penyelenggaraan pelayanan administrasi terpadu kecamatan (PATEN)	Jumlah bulan penyelenggaraan PATEN	Pelaksanaan Urusan Pemerintahan yang Terkait Dengan Pelayanan Perizinan	Jumlah Pelayanan Perijinan yang dilaksanakan	Pelaksanaan Urusan Pemerintahan yang Dilimpahkan kepada Camat	Prosentase terlaksananya urusan pemerintahan yang dilimpahkan ke[ada camat	Program Penyelenggaraan Pemerintahan dan Pelayanan Publik	Prosentase pengajuan layanan KTP dan perijinan yang tertangani	Kecamatan	Unsur Kewilayahan	7	01	02	2.04	01
								Pelaksanaan Urusan Pemerintahan yang Terkait Dengan Nonperizinan	Jumlah Pelayanan Non Perijinan yang Dilaksanakan	Pelaksanaan Urusan Pemerintahan yang Dilimpahkan kepada Camat	Prosentase terlaksananya urusan pemerintahan yang dilimpahkan ke[ada camat	Program Penyelenggaraan Pemerintahan dan Pelayanan Publik	Prosentase pengajuan layanan KTP dan perijinan yang tertangani	Kecamatan	Unsur Kewilayahan	7	01	02	2.04	02
									Jumlah Lelang Eks Bengkok yang Dilaksanakan											
1	**06**	**16**		**Urusan Wajib Pelayanan Dasar**	**Sosial**	**Program pelayanan dan rehabilitasi kesejahteraan sosial**	Terfasilitasinya kegiatan tkp2kdES													

PERMENDAGRI 13/RPJMD/RENSTRA/RKPD/RENJA							PERMENDAGRI 90 TAHUN 2019													
KODE				URUSAN	BIDANG URUSAN	PROGRAM/KEGIATAN	INDIKATOR	SUB KEGIATAN	INDIKATOR SUB KEG	KEGIATAN	INDIKATOR KEGIATAN	PROGRAM	INDIKATOR PROGRAM	BIDANG URUSAN	URUSAN	KODE				
1	06	16	17	Urusan Wajib Pelayanan Dasar	Sosial	Fasilitasi TKP2KDes/Kel	Jumlah Desa/Kel terfasilitasi TKP2KDes/Kel	Koordinasi Pendampingan Desa di Wilayahnya	Jumlah Kegiatan Fasilitasi TKP2KDes/Kel	Fasilitasi, Rekomendasi dan Koordinasi Pembinaan dan Pengawasan Pemerintahan Desa	Persentase desa yang terfasilitasi mendapat rekomendas dan terawasi	Program Pembinaan dan Pengawasan Pemerintahan Desa	Tingkat partisipasi petugas Linmas dalam pengendalian keamanan	Kecamatan	Unsur Kewilayahan	7	01	06	2.01	17
									Jumlah kegiatan Pendampingan Desa				Terfasilitasinya keg. TKP2KDes							
													Tingkat partisipasi organisasi perempuan yang berperan dalam pembangunan desa							
													Prosentase desa yang menyusun APBDes sesuai standar							
													Terisinya jabatan kepala desa							
													Prosentase organisasi pemuda yg berperan dalam pembangunan desa							
1	**05**	**15**		**Urusan Wajib Pelayanan Dasar**	**Ketenteraman, Ketertiban Umum dan Perlindungan Masyarakat**	**Program peningkatan keamanan dan kenyamanan lingkungan**	Tingkat partisipasi petugas Linmas dalam pengendalian keamanan; Terfasilitasinya upaya pemantauan keamanan dan kenyamanan lingkungan;													
1	05	15	03	Urusan Wajib Pelayanan Dasar	Ketenteraman, Ketertiban Umum dan Perlindungan Masyarakat	Pelatihan pengendalian keamanan dan kenyamanan lingkungan	Jumlah Petugas Keamanan dan Kenyamanan Lingkungan Yang dilatih	Fasilitasi Penyelenggaraan Ketenteraman dan Ketertiban Umum	Jumlah kegiatan fasilitasi penyelenggaraan ketentraman dan ketertiban umum	Fasilitasi, Rekomendasi dan Koordinasi Pembinaan dan Pengawasan Pemerintahan Desa	Persentase desa yang terfasilitasi mendapat rekomendas dan terawasi	Program Pembinaan dan Pengawasan Pemerintahan Desa	Tingkat partisipasi petugas Linmas dalam pengendalian keamanan	Kecamatan	Unsur Kewilayahan	7	01	06	2.01	11
													Terfasilitasinya keg. TKP2KDes							
													Tingkat partisipasi organisasi perempuan yang berperan dalam pembangunan desa							
													Prosentase desa yang menyusun APBDes sesuai standar							
													Terisinya jabatan kepala desa							
													Prosentase organisasi pemuda yg berperan dalam pembangunan desa							
1	**05**	**17**		**Urusan Wajib Pelayanan Dasar**	**Ketenteraman, Ketertiban Umum dan Perlindungan Masyarakat**	**Program pengembangan wawasan kebangsaan**	Terfasilitasinya kegiatan2 HUT RI													
1	05	17	03	Urusan Wajib Pelayanan Dasar	Ketenteraman, Ketertiban Umum dan Perlindungan Masyarakat	Peningkatan kesadaran masyarakat akan nilai-nilai luhur budaya bangsa	umlah kegiatan dalam rangka peringatan HUT R	Pembinaan Wawasan Kebangsaan dan Ketahanan Nasional dalam Rangka Memantapkan Pengamalan Pancasila, Pelaksanaan UndangUndang Dasar Negara Republik Indonesia Tahun 1945, Pelestarian Bhinneka Tunggal Ika Serta Pemertahanan dan Pemeliharaan Keutuhan Negara Ke	Jumlah Kegiatan dalam rangka HUT RI	Penyelenggaraan Urusan Pemerintahan Umum sesuai Penugasan Kepala Daerah	Jumlah dokumen urusan pemerintah yang dilimpahkan kepada Camat tersusun	Program Penyelenggaraan Urusan Pemerintahan Umum	Terfasilitasinya kegiatan2 HUT RI	Kecamatan	Unsur Kewilayahan	7	01	05	2.01	01
2	**07**	**19**		**Urusan Wajib Bukan Pelayanan Dasar**	**Pemberdayaan Masyarakat dan Desa**	**Program peningkatan peran perempuan di perdesaan**	Tingkat partisipasi organisasi perempuan yang berperan dalam pembangunan desa													

PERMENDAGRI 13/RPJMD/RENSTRA/RKPD/RENJA							PERMENDAGRI 90 TAHUN 2019													
KODE				URUSAN	BIDANG URUSAN	PROGRAM/KEGIATAN	INDIKATOR	SUB KEGIATAN	INDIKATOR SUB KEG	KEGIATAN	INDIKATOR KEGIATAN	PROGRAM	INDIKATOR PROGRAM	BIDANG URUSAN	URUSAN	KODE				
2	07	19	02	Urusan Wajib Bukan Pelayanan Dasar	Pemberdayaan Masyarakat dan Desa	Pembinaan PKK	Jumlah Kegiatan Pembinaan PKK	Fasilitasi Penyusunan Program dan Pelaksanaan Pemberdayaan Masyarakat Desa	Jumlah Kegiatan pembinaan PKK	Fasilitasi, Rekomendasi dan Koordinasi Pembinaan dan Pengawasan Pemerintahan Desa	Persentase desa yang terfasilitasi mendapat rekomendas dan terawasi	Program Pembinaan dan Pengawasan Pemerintahan Desa	Tingkat partisipasi petugas Linmas dalam pengendalian keamanan	Kecamatan	Unsur Kewilayahan	7	01	06	2.01	16
									Jumlah Kegiatan Pembinaan Organisasi Kepemudaan				Terfasilitasinya keg. TKP2KDes							
									Jumlah Kegiatan Pembinaan Sosial Masyarakat				Tingkat partisipasi organisasi perempuan yang berperan dalam pembangunan desa							
									Jumlah Kegiatan Pembinaan UKS				Prosentase desa yang menyusun APBDes sesuai standar							
													Terisinya jabatan kepala desa							
													Prosentase organisasi pemuda yg berperan dalam pembangunan desa							
2	07	17	10	Urusan Wajib Bukan Pelayanan Dasar	Pemberdayaan Masyarakat dan Desa	Fasilitasi APB des	Jumlah desa yang terfasilitasi penyusunan APBDes	Fasilitasi Pengelolaan Keuangan Desa dan pendayagunaan Aset Desa	Jumlah desa yang tergasilitasi pengelolaan keuangan desa dan pemberdayagunaan aset desa	Fasilitasi, Rekomendasi dan Koordinasi Pembinaan dan Pengawasan Pemerintahan Desa	Persentase desa yang terfasilitasi mendapat rekomendas dan terawasi	Program Pembinaan dan Pengawasan Pemerintahan Desa	Tingkat partisipasi petugas Linmas dalam pengendalian keamanan	Kecamatan	Unsur Kewilayahan	7	01	06	2.01	03
													Terfasilitasinya keg. TKP2KDes							
													Tingkat partisipasi organisasi perempuan yang berperan dalam pembangunan desa							
													Prosentase desa yang menyusun APBDes sesuai standar							
													Terisinya jabatan kepala desa							
													Prosentase organisasi pemuda yg berperan dalam pembangunan desa							
2	07	17	12	Urusan Wajib Bukan Pelayanan Dasar	Program Peningkatan Keberdayaan Masyarakat Perdesaan	Fasilitasi Pemilihan Kepala Desa/Perangkat Desa	Jumlah desa yang terfasilitasi pengisian perangkat desa	Rekomendasi Pengangkatan dan Pemberhentian Perangkat Desa	Jumlah rekomendasi pengangkatan dan pemberhentian Perangkat desa yang dikeluarkan	Fasilitasi, Rekomendasi dan Koordinasi Pembinaan dan Pengawasan Pemerintahan Desa	Persentase desa yang terfasilitasi mendapat rekomendas dan terawasi	Program Pembinaan dan Pengawasan Pemerintahan Desa	Tingkat partisipasi petugas Linmas dalam pengendalian keamanan	Kecamatan	Unsur Kewilayahan	7	01	06	2.01	08
													Terfasilitasinya keg. TKP2KDes							
													Tingkat partisipasi organisasi perempuan yang berperan dalam pembangunan desa							
													Prosentase desa yang menyusun APBDes sesuai standar							
													Terisinya jabatan kepala desa							
													Prosentase organisasi pemuda yg berperan dalam pembangunan desa							
2	07	17	11	Urusan Wajib Bukan Pelayanan Dasar	Program Peningkatan Keberdayaan Masyarakat Perdesaan	Fasilitasi program Pembangunan yang masuk ke desa	Jumlah kegiatan fasilitasi program pembangunan	Fasilitasi Sinkronisasi Perencanaan Pembangunan Daerah Dengan Pembangunan Desa	Jumlah dokumen sinkronisasi perencanaan pembangunan daerah dengan pembangunan desa	Fasilitasi, Rekomendasi dan Koordinasi Pembinaan dan Pengawasan Pemerintahan Desa	Persentase desa yang terfasilitasi mendapat rekomendas dan terawasi	Program Pembinaan dan Pengawasan Pemerintahan Desa	Tingkat partisipasi petugas Linmas dalam pengendalian keamanan	Kecamatan	Unsur Kewilayahan	7	01	06	2.01	09
													Terfasilitasinya keg. TKP2KDes							

PERMENDAGRI 13/RPJMD/RENSTRA/RKPD/RENJA								PERMENDAGRI 90 TAHUN 2019											
KODE				URUSAN	BIDANG URUSAN	PROGRAM/KEGIATAN	INDIKATOR	SUB KEGIATAN	INDIKATOR SUB KEG	KEGIATAN	INDIKATOR KEGIATAN	PROGRAM	INDIKATOR PROGRAM	BIDANG URUSAN	URUSAN	KODE				
													Tingkat partisipasi organisasi perempuan yang berperan dalam pembangunan desa							
													Prosentase desa yang menyusun APBDes sesuai standar							
													Terisinya jabatan kepala desa							
													Prosentase organisasi pemuda yg berperan dalam pembangunan desa							
2	**13**	**16**		**Urusan Wajib Bukan Pelayanan Dasar**	**Kepemudaan dan Olahraga**	Program peningkatan peran serta kepemudaan	Prosentase organisasi pemuda yang berperan dalam pembangunan desa/kelurahan													
2	13	16	01	Urusan Wajib Bukan Pelayanan Dasar	Kepemudaan dan Olahraga	Pembinaan organisasi kepemudaan	Jumlah pemuda yang dibina	Fasilitasi Penyusunan Program dan Pelaksanaan Pemberdayaan Masyarakat Desa	Jumlah Kegiatan pembinaan PKK	Fasilitasi, Rekomendasi dan Koordinasi Pembinaan dan Pengawasan Pemerintahan Desa	Persentase desa yang terfasilitasi mendapat rekomendas dan terawasi	Program Pembinaan dan Pengawasan Pemerintahan Desa	Tingkat partisipasi petugas Linmas dalam pengendalian keamanan	Kecamatan	Unsur Kewilayahan	7	01	06	2.01	16
									Jumlah Kegiatan Pembinaan Organisasi Kepemudaan				Terfasilitasinya keg. TKP2KDes							
									Jumlah Kegiatan Pembinaan Sosial Masyarakat				Tingkat partisipasi organisasi perempuan yang berperan dalam pembangunan desa							
									Jumlah Kegiatan Pembinaan UKS				Prosentase desa yang menyusun APBDes sesuai standar							
													Terisinya jabatan kepala desa							
													Prosentase organisasi pemuda yg berperan dalam pembangunan desa							
2	13	16	10	Urusan Wajib Bukan Pelayanan Dasar	Kepemudaan dan Olahraga	Pembinaan sosial masyarakat	Jumlah Kegiatan Pembinaan sosial masyarakat	Fasilitasi Penyusunan Program dan Pelaksanaan Pemberdayaan Masyarakat Desa	Jumlah Kegiatan pembinaan PKK	Fasilitasi, Rekomendasi dan Koordinasi Pembinaan dan Pengawasan Pemerintahan Desa	Persentase desa yang terfasilitasi mendapat rekomendas dan terawasi	Program Pembinaan dan Pengawasan Pemerintahan Desa	Tingkat partisipasi petugas Linmas dalam pengendalian keamanan	Kecamatan	Unsur Kewilayahan	7	01	06	2.01	16
									Jumlah Kegiatan Pembinaan Organisasi Kepemudaan				Terfasilitasinya keg. TKP2KDes							
									Jumlah Kegiatan Pembinaan Sosial Masyarakat				Tingkat partisipasi organisasi perempuan yang berperan dalam pembangunan desa							
									Jumlah Kegiatan Pembinaan UKS				Prosentase desa yang menyusun APBDes sesuai standar							
													Terisinya jabatan kepala desa							
													Prosentase organisasi pemuda yg berperan dalam pembangunan desa							
5	**01**	**01**		**Program Pendukung Operasional SKPD**	**Program Pendukung Operasional SKPD**	**Program Pelayanan Administrasi Perkantoran**														
5	01	01	01	Program Pendukung Operasional SKPD	Program Pendukung Operasional SKPD	Penyediaan jasa surat menyurat	Tersedianya jasa surat menyurat (dokumen)	Penyediaan Jasa Surat Menyurat	Jumlah paket penyediaan jasa surat menyurat	Administrasi Umum	Prosentase pemenuhan kebutuhan administrasi umum	Program Penunjang Urusan Pemerintahan Daerah	Meningkatkan kebutuhan Sarana Pelayanan Administrasi Perkantoran	XX	X	X	XX	01	2.03	01

PERMENDAGRI 13/RPJMD/RENSTRA/RKPD/RENJA								PERMENDAGRI 90 TAHUN 2019												
KODE				URUSAN	BIDANG URUSAN	PROGRAM/KEGIATAN	INDIKATOR	SUB KEGIATAN	INDIKATOR SUB KEG	KEGIATAN	INDIKATOR KEGIATAN	PROGRAM	INDIKATOR PROGRAM	BIDANG URUSAN	URUSAN	KODE				
													Bertambahnya sarana dan prasarana aparatur yang memadai								
													Tersedianya dokumen perencanaan dan evaluasi pelaksanaan pembangunan Perangkat daerah								
5	01	01	02	Program Pendukung Operasional SKPD	Program Pendukung Operasional SKPD	Penyediaan jasa komunikasi, sumber daya air dan listrik	Tersedianya jasa komunikasi, sumber daya air dan listrik (bulan)	Penyediaan Jasa Komunikasi, Sumber Daya Air dan Listrik	Jumlah Paket Penyediaan Jasa Komunikasi, Sumber Daya Air dan Listrik	Administrasi Umum	Prosentase pemenuhan kebutuhan administrasi umum	Program Penunjang Urusan Pemerintahan Daerah	Meningkatkan kebutuhan Sarana Pelayanan Administrasi Perkantoran	XX	X	X	XX	01	2.03	02
													Bertambahnya sarana dan prasarana aparatur yang memadai								
													Tersedianya dokumen perencanaan dan evaluasi pelaksanaan pembangunan Perangkat daerah								
5	01	01	06	Program Pendukung Operasional SKPD	Program Pendukung Operasional SKPD	Penyediaan jasa pemeliharaan dan perizinan kendaraan dinas/operasional	Tersedianya jasa pemeliharaan dan perizinan kendaraan dinas/operasional (unit)	Penyediaan Jasa Pemeliharaan dan Perizinan Kendaraan Dinas/Operasional	Jumlah Paket Penyediaan Jasa Pemeliharaan dan Perizinan Kendaraan Dinas/Operasional	Administrasi Umum	Prosentase pemenuhan kebutuhan administrasi umum	Program Penunjang Urusan Pemerintahan Daerah	Meningkatkan kebutuhan Sarana Pelayanan Administrasi Perkantoran	XX	X	X	XX	01	2.03	06
													Bertambahnya sarana dan prasarana aparatur yang memadai								
													Tersedianya dokumen perencanaan dan evaluasi pelaksanaan pembangunan Perangkat daerah								
5	01	01	07	Program Pendukung Operasional SKPD	Program Pendukung Operasional SKPD	Penyediaan Jasa Administrasi Keuangan	Tersedianya jasa administrasi perkantoran (orang)	Penyediaan Jasa Administrasi Keuangan	Jumlah Orang Pengelola Administrasi Keuangan	Administrasi Umum	Prosentase pemenuhan kebutuhan administrasi umum	Program Penunjang Urusan Pemerintahan Daerah	Meningkatkan kebutuhan Sarana Pelayanan Administrasi Perkantoran	XX	X	X	XX	01	2.03	07
													Bertambahnya sarana dan prasarana aparatur yang memadai								
													Tersedianya dokumen perencanaan dan evaluasi pelaksanaan pembangunan Perangkat daerah								
5	01	01	08	Program Pendukung Operasional SKPD	Program Pendukung Operasional SKPD	Penyediaan jasa kebersihan kantor	Tersedianya jasa kebersihan kantor (paket)	Penyediaan Jasa Kebersihan Kantor	**Jumlah Petugas Kebersihan Kantor**	Administrasi Umum	Prosentase pemenuhan kebutuhan administrasi umum	Program Penunjang Urusan Pemerintahan Daerah	Meningkatkan kebutuhan Sarana Pelayanan Administrasi Perkantoran	XX	X	X	XX	01	2.03	08
									Jumlah Paket Penyediaan Jasa Kebersihan Kantor				Bertambahnya sarana dan prasarana aparatur yang memadai								

PERMENDAGRI 13/RPJMD/RENSTRA/RKPD/RENJA								PERMENDAGRI 90 TAHUN 2019												
KODE				URUSAN	BIDANG URUSAN	PROGRAM/KEGIATAN	INDIKATOR	SUB KEGIATAN	INDIKATOR SUB KEG	KEGIATAN	INDIKATOR KEGIATAN	PROGRAM	INDIKATOR PROGRAM	BIDANG URUSAN	URUSAN	KODE				
													Tersedianya dokumen perencanaan dan evaluasi pelaksanaan pembangunan Perangkat daerah							
5	01	01	09	Program Pendukung Operasional SKPD	Program Pendukung Operasional SKPD	Penyediaan jasa perbaikan peralatan kerja	Tersedianya jasa peralatan kerja (paket)	Penyediaan Jasa Perbaikan Peralatan Kerja	Jumlah Paket Penyediaan Jasa Perbaikan Peralatan Kerja	Administrasi Umum	Prosentase pemenuhan kebutuhan administrasi umum	Program Penunjang Urusan Pemerintahan Daerah	Meningkatkan kebutuhan Sarana Pelayanan Administrasi Perkantoran	XX	X	X	XX	01	2.03	09
													Bertambahnya sarana dan prasarana aparatur yang memadai							
													Tersedianya dokumen perencanaan dan evaluasi pelaksanaan pembangunan Perangkat daerah							
5	01	01	10	Program Pendukung Operasional SKPD	Program Pendukung Operasional SKPD	Penyediaan alat tulis kantor	Tersedianya alat tulis kantor (Paket)	Penyediaan Alat Tulis Kantor	Jumlah Paket Penyediaan Alat Tulis Kantor	Administrasi Umum	Prosentase pemenuhan kebutuhan administrasi umum	Program Penunjang Urusan Pemerintahan Daerah	Meningkatkan kebutuhan Sarana Pelayanan Administrasi Perkantoran	XX	X	X	XX	01	2.03	10
													Bertambahnya sarana dan prasarana aparatur yang memadai							
													Tersedianya dokumen perencanaan dan evaluasi pelaksanaan pembangunan Perangkat daerah							
5	01	01	11	Program Pendukung Operasional SKPD	Program Pendukung Operasional SKPD	Penyediaan barang cetakan dan penggandaan	Tersedianya barang cetakan dan penggandaan (paket)	Penyediaan Barang Cetakan dan Penggandaan	Jumlah Paket Penyediaan Barang Cetak dan Penggandaan	Administrasi Umum	Prosentase pemenuhan kebutuhan administrasi umum	Program Penunjang Urusan Pemerintahan Daerah	Meningkatkan kebutuhan Sarana Pelayanan Administrasi Perkantoran	XX	X	X	XX	01	2.03	11
													Bertambahnya sarana dan prasarana aparatur yang memadai							
													Tersedianya dokumen perencanaan dan evaluasi pelaksanaan pembangunan Perangkat daerah							
5	01	01	12	Program Pendukung Operasional SKPD	Program Pendukung Operasional SKPD	Penyediaan komponen instalasi listrik/penerangan bangunan kantor	Tersedianya komponen instalasi listrik/penerangan banguunan kantor (paket)	Penyediaan Komponen Instalasi Listrik/Penerangan Bangunan Kantor	Jumlah Paket Penyediaan Komponen Instalasi Listrik/Penerangan Bangunan Kantor	Administrasi Umum	Prosentase pemenuhan kebutuhan administrasi umum	Program Penunjang Urusan Pemerintahan Daerah	Meningkatkan kebutuhan Sarana Pelayanan Administrasi Perkantoran	XX	X	X	XX	01	2.03	12
													Bertambahnya sarana dan prasarana aparatur yang memadai							

PERMENDAGRI 13/RPJMD/RENSTRA/RKPD/RENJA							PERMENDAGRI 90 TAHUN 2019												
KODE				URUSAN	BIDANG URUSAN	PROGRAM/KEGIATAN	INDIKATOR	SUB KEGIATAN	INDIKATOR SUB KEG	KEGIATAN	INDIKATOR KEGIATAN	PROGRAM	INDIKATOR PROGRAM	BIDANG URUSAN	URUSAN	KODE				
													Tersedianya dokumen perencanaan dan evaluasi pelaksanaan pembangunan Perangkat daerah								
5	01	01	15	Program Pendukung Operasional SKPD	Program Pendukung Operasional SKPD	Penyediaan bahan bacaan dan peraturan perundang-undangan	Tersedianya bahan bacaan dan perundangan-undangan (bulan)	Penyediaan Bahan Bacaan dan Peraturan Perundang-Undangan	Jumlah jenis bacaan dan peraturan perundang-undangan (Suara Merdeka, Kebumen Expres, Tabloid)	Administrasi Umum	Prosentase pemenuhan kebutuhan administrasi umum	Program Penunjang Urusan Pemerintahan Daerah	Meningkatkan kebutuhan Sarana Pelayanan Administrasi Perkantoran	XX	X	X	XX	01	2.03	15
													Bertambahnya sarana dan prasarana aparatur yang memadai								
													Tersedianya dokumen perencanaan dan evaluasi pelaksanaan pembangunan Perangkat daerah								
5	01	01	17	Program Pendukung Operasional SKPD	Program Pendukung Operasional SKPD	Penyediaan makanan dan minuman	Tersedianya makanan dan minuman (bulan)	Penyediaan Makanan dan Minuman	Jumlah Paket Penyediaan Makanan dan Minuman	Administrasi Umum	Prosentase pemenuhan kebutuhan administrasi umum	Program Penunjang Urusan Pemerintahan Daerah	Meningkatkan kebutuhan Sarana Pelayanan Administrasi Perkantoran	XX	X	X	XX	01	2.03	17
													Bertambahnya sarana dan prasarana aparatur yang memadai								
													Tersedianya dokumen perencanaan dan evaluasi pelaksanaan pembangunan Perangkat daerah								
5	01	01	18	Program Pendukung Operasional SKPD	Program Pendukung Operasional SKPD	Rapat-rapat koordinasi dan konsultasi ke luar daerah	Terlaksananya rapat-rapat koordinasi dan konsultasi ke luar daerah (bulan)	Rapat-Rapat Koordinasi dan Konsultasi Ke Luar Daerah	Jumlah Paket Rapat-rapat Koordiasi Luar Daerah	Administrasi Umum	Prosentase pemenuhan kebutuhan administrasi umum	Program Penunjang Urusan Pemerintahan Daerah	Meningkatkan kebutuhan Sarana Pelayanan Administrasi Perkantoran	XX	X	X	XX	01	2.03	18
													Bertambahnya sarana dan prasarana aparatur yang memadai								
													Tersedianya dokumen perencanaan dan evaluasi pelaksanaan pembangunan Perangkat daerah								
5	01	01	20	Program Pendukung Operasional SKPD	Program Pendukung Operasional SKPD	Rapat-Rapat Koordinasi dan Konsultasi Dalam Daerah	Terlaksananya rapat-rapat koordinasi dan konsultasi dalam daerah (bulan)													
5	**01**	**02**		**Program Pendukung Operasional SKPD**	**Program Pendukung Operasional SKPD**	**Program Peningkatan Sarana dan Prasarana Aparatur**														
5	01	02	07	Program Pendukung Operasional SKPD	Program Pendukung Operasional SKPD	Pengadaan Perlengkapan Gedung Kantor	Jumlah perlengkapan gedung kantor yang diadakan	Pengadaan Perlengkapan Gedung Kantor	Jumlah unit pengadaan perlengkapan gedung kantor	Administrasi Umum	Prosentase pemenuhan kebutuhan administrasi umum	Program Penunjang Urusan Pemerintahan Daerah	Meningkatkan kebutuhan Sarana Pelayanan Administrasi Perkantoran	XX	X	X	XX	01	2.03	22

PERMENDAGRI 13/RPJMD/RENSTRA/RKPD/RENJA								PERMENDAGRI 90 TAHUN 2019												
KODE				URUSAN	BIDANG URUSAN	PROGRAM/KEGIATAN	INDIKATOR	SUB KEGIATAN	INDIKATOR SUB KEG	KEGIATAN	INDIKATOR KEGIATAN	PROGRAM	INDIKATOR PROGRAM	BIDANG URUSAN	URUSAN	KODE				
													Bertambahnya sarana dan prasarana aparatur yang memadai								
													Tersedianya dokumen perencanaan dan evaluasi pelaksanaan pembangunan Perangkat daerah								
5	01	02	09	Program Pendukung Operasional SKPD	Program Pendukung Operasional SKPD	Pengadaan peralatan gedung kantor	Jumlah peralatan gedung kantor yang diadakan	Pengadaan Peralatan Gedung Kantor	Jumlah Unit Pengadaan Peralatan Gedung Kantor	Administrasi Umum	Prosentase pemenuhan kebutuhan administrasi umum	Program Penunjang Urusan Pemerintahan Daerah	Meningkatkan kebutuhan Sarana Pelayanan Administrasi Perkantoran	XX	X	X	XX	01	2.03	24
													Bertambahnya sarana dan prasarana aparatur yang memadai								
													Tersedianya dokumen perencanaan dan evaluasi pelaksanaan pembangunan Perangkat daerah								
5	01	02	21	Program Pendukung Operasional SKPD	Program Pendukung Operasional SKPD	Pemeliharaan rutin/berkala rumah dinas	Jumlah Rumah Dinas yang terpelihara														
5	01	02	22	Program Pendukung Operasional SKPD	Program Pendukung Operasional SKPD	Pemeliharaan rutin/berkala gedung kantor	Jumlah perlengkapan gedung kantor yang terpelihara														
5	01	02	29	Program Pendukung Operasional SKPD	Program Pendukung Operasional SKPD	Pemeliharaan rutin/berkala mebeleur	Jumlah bulan meubeler														
								Rehabilitasi Sedang/Berat Rumah Gedung Kantor		Administrasi Umum	Prosentase pemenuhan kebutuhan administrasi umum	Program Penunjang Urusan Pemerintahan Daerah	Meningkatkan kebutuhan Sarana Pelayanan Administrasi Perkantoran	XX	X	X	XX	01	2.03	38
													Bertambahnya sarana dan prasarana aparatur yang memadai								
													Tersedianya dokumen perencanaan dan evaluasi pelaksanaan pembangunan Perangkat daerah								
4	**01**	**15**		**Fungsi Penunjang Urusan Pemerintahan**	**Perencanaan Pembangunan**	**Program Pengembangan Data/Informasi**		**Perencanaan dan Evaluasi Kinerja Perangkat Daerah**													
								Penyusunan Renstra dan Renja Perangkat Daerah	Jumlah dokumen renstra dan renja yang disusun (Renstra, Renja, RKA, DPA, DPPA, RKAP)	Perencanaan dan Evaluasi Kinerja Perangkat Daerah	Tersedianya dokumen perencanaan dan evaluasi pembangunan pada perangkat daerah	Program Penunjang Urusan Pemerintahan Daerah	Meningkatkan kebutuhan Sarana Pelayanan Administrasi Perkantoran	XX	X	X	XX	01	2.01	01

PERMENDAGRI 13/RPJMD/RENSTRA/RKPD/RENJA							PERMENDAGRI 90 TAHUN 2019												
KODE				URUSAN	BIDANG URUSAN	PROGRAM/KEGIATAN	INDIKATOR	SUB KEGIATAN	INDIKATOR SUB KEG	KEGIATAN	INDIKATOR KEGIATAN	PROGRAM	INDIKATOR PROGRAM	BIDANG URUSAN	URUSAN	KODE				
													Bertambahnya sarana dan prasarana aparatur yang memadai							
													Tersedianya dokumen perencanaan dan evaluasi pelaksanaan pembangunan Perangkat daerah							
4	01	15	05	Urusan Wajib Bukan Pelayanan Dasar	Statistik	Penyusunan database dan Profil Desa/Kcamatan	Tersedianya database dan Profil Desa/Kecamatan													
								Penyusunan Dokumen Evaluasi Perangkat Daerah	Jumlah Dokumen Evaluasi Perangkat Daerah yang disusun (LKJiP, LKPJ, LPPD, Profil)	Perencanaan dan Evaluasi Kinerja Perangkat Daerah	Tersedianya dokumen perencanaan dan evaluasi pembangunan pada perangkat daerah	Program Penunjang Urusan Pemerintahan Daerah	Meningkatkan kebutuhan Sarana Pelayanan Administrasi Perkantoran	XX	X	X	XX	01	2.01	03
													Bertambahnya sarana dan prasarana aparatur yang memadai							
													Tersedianya dokumen perencanaan dan evaluasi pelaksanaan pembangunan Perangkat daerah							
						Belanja Tidak Langsung		**Administrasi Keuangan**												
						Gaji/Tunjangan		Penyediaan Gaji dan Tunjangan ASN	Jumlah ASN yang mendapatkan gaji dan tunjangan	Administrasi Keuangan	Jumlah ASN yang mendapatkan gaji dan tunjangan	Program Penunjang Urusan Pemerintahan Daerah	Meningkatkan kebutuhan Sarana Pelayanan Administrasi Perkantoran	XX	X	X	XX	01	2.02	01
													Bertambahnya sarana dan prasarana aparatur yang memadai							
													Tersedianya dokumen perencanaan dan evaluasi pelaksanaan pembangunan Perangkat daerah							
								Penyediaan Administrasi Pelaksanaan Tugas ASN	Jumlah Rapat - rapat koordinasi dalam daerah	Administrasi Keuangan	Jumlah ASN yang mendapatkan gaji dan tunjangan	Program Penunjang Urusan Pemerintahan Daerah	Meningkatkan kebutuhan Sarana Pelayanan Administrasi Perkantoran	XX	X	X	XX	01	2.02	02
													Bertambahnya sarana dan prasarana aparatur yang memadai							

Kebumen,

Mengetahui,
SEKRETARIS DAERAH
KABUPATEN KEBUMEN

H. AHMAD UJANG SUGIONO, S.H
Pembina Utama Madya
NIP. 196411171992011002

KEPALA BADAN PERENCANAAN DAN PENELITIAN
DAN PENGAMBANGAN DAERAH
KABUPATEN KEBUMEN

Ir. PUDJIRAHAJU
Pembina Utama Muda
NIP. 19620713 198703 2 005

CAMAT BULUSPESANTREN
KABUPATEN KEBUMEN

Drs.BUDHI SUWANTO, M.Si
Pembina Tk.1
NIP.19740325 199302 1 002

PERMENDAGRI 13/RPJMD/RENSTRA/RKPD/RENJA					PERMENDAGRI 90 TAHUN 2019								
KODE	URUSAN	BIDANG URUSAN	PROGRAM/KEGIATAN	INDIKATOR	SUB KEGIATAN	INDIKATOR SUB KEG	KEGIATAN	INDIKATOR KEGIATAN	PROGRAM	INDIKATOR PROGRAM	BIDANG URUSAN	URUSAN	KODE

TABEL KERJA

PEMETAAN PROGRAM DAN KEGIATAN RENSTRA/RPJMD KE DALAM PERMENDAGRI 90 TAHUN 2019

PERMENDAGRI 13/RPJMD/RENSTRA/RKPD/RENJA							PERMENDAGRI 90 TAHUN 2019													
KODE				URUSAN	BIDANG URUSAN	PROGRAM/KEGIATAN	INDIKATOR	SUB KEGIATAN	INDIKATOR SUB KEG	KEGIATAN	INDIKATOR KEGIATAN	PROGRAM	INDIKATOR PROGRAM	BIDANG URUSAN	URUSAN	KODE				
4	**01**	**21**		**Fungsi Penunjang Urusan Pemerintahan**	**Perencanaan Pembangunan**	**Program perencanaan pembangunan daerah**	Tersedianya dokumen operasional kebijakan perencanaan pembangunan daerah													
4	01	21	14	Fungsi Penunjang Urusan Pemerintahan	Perencanaan Pembangunan	Penyelenggaraan Musrenbangcam	Jumlah proses perencanaan musrenbang yang dilakukan	Fasilitasi Penyusunan Perencanaan Pembangunan Partisipatif	Jumlah desa yang difasilitasi penyelenggaraan musrenbangdes/kel	Fasilitasi, Rekomendasi dan Koordinasi Pembinaan dan Pengawasan Pemerintahan Desa	Persentase desa yang terfasilitasi mendapat rekomendas dan terawasi	Program Pembinaan dan Pengawasan Pemerintahan Desa	Tersedianya dokumen operasional kebijakan perencanaan pembangunan daerah	Kecamatan	Unsur Kewilayahan	7	01	06	2.01	13
									Jumlah kegiatan pra musrenbangdes/kel											
									Jumlah Kegiatan Musrenbangcam											
4	**05**	**20**		**Fungsi Penunjang Urusan Pemerintahan**	**Fungsi Lainnya**	**Program peningkatan sistem pengawasan internal dan pengendalian pelaksanaan kebijakan KDH**	Prosentase pengajuan layanan KTP dan perijinan yang tertangani													
4	05	20	13	Fungsi Penunjang Urusan Pemerintahan	Fungsi Lainnya	Fasilitasi penyelenggaraan pelayanan administrasi terpadu kecamatan (PATEN)	Jumlah bulan penyelenggaraan PATEN	Pelaksanaan Urusan Pemerintahan yang Terkait Dengan Pelayanan Perizinan	Jumlah Pelayanan Perijinan yang dilaksanakan	Pelaksanaan Urusan Pemerintahan yang Dilimpahkan kepada Camat	Prosentase terlaksananya urusan pemerintahan yang dilimpahkan ke[ada camat	Program Penyelenggaraan Pemerintahan dan Pelayanan Publik	Prosentase pengajuan layanan KTP dan perijinan yang tertangani	Kecamatan	Unsur Kewilayahan	7	01	02	2.04	01
								Pelaksanaan Urusan Pemerintahan yang Terkait Dengan Nonperizinan	Jumlah Pelayanan Non Perijinan yang Dilaksanakan	Pelaksanaan Urusan Pemerintahan yang Dilimpahkan kepada Camat	Prosentase terlaksananya urusan pemerintahan yang dilimpahkan ke[ada camat	Program Penyelenggaraan Pemerintahan dan Pelayanan Publik	Prosentase pengajuan layanan KTP dan perijinan yang tertangani	Kecamatan	Unsur Kewilayahan	7	01	02	2.04	02
									Jumlah Lelang Eks Bengkok yang Dilaksanakan											
1	**06**	**16**		**Urusan Wajib Pelayanan Dasar**	**Sosial**	**Program pelayanan dan rehabilitasi kesejahteraan sosial**	Terfasilitasinya kegiatan tkp2kdES													
1	06	16	17	Urusan Wajib Pelayanan Dasar	Sosial	Fasilitasi TKP2KDes/Kel	Jumlah Desa/Kel terfasilitasi TKP2KDes/Kel	Koordinasi Pendampingan Desa di Wilayahnya	Jumlah Kegiatan Fasilitasi TKP2KDes/Kel	Fasilitasi, Rekomendasi dan Koordinasi Pembinaan dan Pengawasan Pemerintahan Desa	Persentase desa yang terfasilitasi mendapat rekomendas dan terawasi	Program Pembinaan dan Pengawasan Pemerintahan Desa	Tingkat partisipasi petugas Linmas dalam pengendalian keamanan	Kecamatan	Unsur Kewilayahan	7	01	06	2.01	17
									Jumlah kegiatan Pendampingan Desa				Terfasilitasinya keg. TKP2KDes							
													Tingkat partisipasi organisasi perempuan yang berperan dalam pembangunan desa							
													Prosentase desa yang menyusun APBDes sesuai standar							
													Terisinya jabatan kepala desa							
													Prosentase organisasi pemuda yg berperan dalam pembangunan desa							
1	**05**	**15**		**Urusan Wajib Pelayanan Dasar**	**Ketenteraman, Ketertiban Umum dan Perlindungan Masyarakat**	**Program peningkatan keamanan dan kenyamanan lingkungan**	Tingkat partisipasi petugas Linmas dalam pengendalian keamanan; Terfasilitasinya upaya pemantauan keamanan dan kenyamanan lingkungan;													
1	05	15	01	Urusan Wajib Pelayanan Dasar	Ketenteraman, Ketertiban Umum dan Perlindungan Masyarakat	Penyiapan tenaga pengendali kemanan dan kenyamanan lingkungan	Jumlah petugas Linmas yang terlatih	Fasilitasi Penyelenggaraan Ketenteraman dan Ketertiban Umum	Jumlah kegiatan fasilitasi penyelenggaraan ketentraman dan ketertiban umum	Fasilitasi, Rekomendasi dan Koordinasi Pembinaan dan Pengawasan Pemerintahan Desa	Persentase desa yang terfasilitasi mendapat rekomendas dan terawasi	Program Pembinaan dan Pengawasan Pemerintahan Desa	Tingkat partisipasi petugas Linmas dalam pengendalian keamanan	Kecamatan	Unsur Kewilayahan	7	01	06	2.01	11
													Terfasilitasinya keg. TKP2KDes							

PERMENDAGRI 13/RPJMD/RENSTRA/RKPD/RENJA							PERMENDAGRI 90 TAHUN 2019												
KODE				URUSAN	BIDANG URUSAN	PROGRAM/KEGIATAN	INDIKATOR	SUB KEGIATAN	INDIKATOR SUB KEG	KEGIATAN	INDIKATOR KEGIATAN	PROGRAM	INDIKATOR PROGRAM	BIDANG URUSAN	URUSAN	KODE				
													Tingkat partisipasi organisasi perempuan yang berperan dalam pembangunan desa							
													Prosentase desa yang menyusun APBDes sesuai standar							
													Terisinya jabatan kepala desa							
													Prosentase organisasi pemuda yg berperan dalam pembangunan desa							
1	**05**	**17**		**Urusan Wajib Pelayanan Dasar**	**Ketenteraman, Ketertiban Umum dan Perlindungan Masyarakat**	**Program pengembangan wawasan kebangsaan**	Terfasilitasinya kegiatan2 HUT RI													
1	05	17	03	Urusan Wajib Pelayanan Dasar	Ketenteraman, Ketertiban Umum dan Perlindungan Masyarakat	Peningkatan kesadaran masyarakat akan nilai-nilai luhur budaya bangsa	umlah kegiatan dalam rangka peringatan HUT R	Pembinaan Wawasan Kebangsaan dan Ketahanan Nasional dalam Rangka Memantapkan Pengamalan Pancasila, Pelaksanaan UndangUndang Dasar Negara Republik Indonesia Tahun 1945, Pelestarian Bhinneka Tunggal Ika Serta Pemertahanan dan Pemeliharaan Keutuhan Negara Ke	Jumlah Kegiatan dalam rangka HUT RI	Penyelenggaraan Urusan Pemerintahan Umum sesuai Penugasan Kepala Daerah	Jumlah dokumen urusan pemerintah yang dilimpahkan kepada Camat tersusun	Program Penyelenggaraan Urusan Pemerintahan Umum	Terfasilitasinya kegiatan2 HUT RI	Kecamatan	Unsur Kewilayahan	7	01	05	2.01	01
2	**07**	**19**		**Urusan Wajib Bukan Pelayanan Dasar**	**Pemberdayaan Masyarakat dan Desa**	**Program peningkatan peran perempuan di perdesaan**	Tingkat partisipasi organisasi perempuan yang berperan dalam pembangunan desa													
2	07	19	03	Urusan Wajib Bukan Pelayanan Dasar	Pemberdayaan Masyarakat dan Desa	Pembinaan PKK	Jumlah Kegiatan Pembinaan PKK	Fasilitasi Penyusunan Program dan Pelaksanaan Pemberdayaan Masyarakat Desa	Jumlah Kegiatan pembinaan PKK	Fasilitasi, Rekomendasi dan Koordinasi Pembinaan dan Pengawasan Pemerintahan Desa	Persentase desa yang terfasilitasi mendapat rekomendas dan terawasi	Program Pembinaan dan Pengawasan Pemerintahan Desa	Tingkat partisipasi petugas Linmas dalam pengendalian keamanan	Kecamatan	Unsur Kewilayahan	7	01	06	2.01	16
									Jumlah Kegiatan Pembinaan Organisasi Kepemudaan				Terfasilitasinya keg. TKP2KDes							
									Jumlah Kegiatan Pembinaan Sosial Masyarakat				Tingkat partisipasi organisasi perempuan yang berperan dalam pembangunan desa							
									Jumlah Kegiatan Pembinaan UKS				Prosentase desa yang menyusun APBDes sesuai standar							
													Terisinya jabatan kepala desa							
													Prosentase organisasi pemuda yg berperan dalam pembangunan desa							
2	**07**	**17**		**Urusan Wajib Bukan Pelayanan Dasar**	**Pemberdayaan Masyarakat dan Desa**	**Program peningkatan partisipasi masyarakat dalam membangun desa**	Tingkat partisipasi masyarakat dalam membangun desa/kelurahan													
2	07	17	16	Urusan Wajib Bukan Pelayanan Dasar	Pemberdayaan Masyarakat dan Desa	Fasilitasi Alokasi Dana Desa	Jumlah desa yang terfasilitasi ADD	Fasilitasi Pengelolaan Keuangan Desa dan pendayagunaan Aset Desa	Jumlah desa yang tergasilitasi pengelolaan keuangan desa dan pemberdayagunaan aset desa	Fasilitasi, Rekomendasi dan Koordinasi Pembinaan dan Pengawasan Pemerintahan Desa	Persentase desa yang terfasilitasi mendapat rekomendas dan terawasi	Program Pembinaan dan Pengawasan Pemerintahan Desa	Tingkat partisipasi petugas Linmas dalam pengendalian keamanan	Kecamatan	Unsur Kewilayahan	7	01	06	2.01	03
													Terfasilitasinya keg. TKP2KDes							
													Tingkat partisipasi organisasi perempuan yang berperan dalam pembangunan desa							
													Prosentase desa yang menyusun APBDes sesuai standar							
													Terisinya jabatan kepala desa							
													Prosentase organisasi pemuda yg berperan dalam pembangunan desa							

PERMENDAGRI 13/RPJMD/RENSTRA/RKPD/RENJA							PERMENDAGRI 90 TAHUN 2019													
KODE				URUSAN	BIDANG URUSAN	PROGRAM/KEGIATAN	INDIKATOR	SUB KEGIATAN	INDIKATOR SUB KEG	KEGIATAN	INDIKATOR KEGIATAN	PROGRAM	INDIKATOR PROGRAM	BIDANG URUSAN	URUSAN	KODE				
2	07	17	10	Urusan Wajib Bukan Pelayanan Dasar	Pemberdayaan Masyarakat dan Desa	Fasilitasi APB des	Jumlah desa yang terfasilitasi penyusunan APBDes	Fasilitasi Pengelolaan Keuangan Desa dan pendayagunaan Aset Desa	Jumlah desa yang tergasilitasi pengelolaan keuangan desa dan pemberdayagunaan aset desa	Fasilitasi, Rekomendasi dan Koordinasi Pembinaan dan Pengawasan Pemerintahan Desa	Persentase desa yang terfasilitasi mendapat rekomendas dan terawasi	Program Pembinaan dan Pengawasan Pemerintahan Desa	Tingkat partisipasi petugas Linmas dalam pengendalian keamanan	Kecamatan	Unsur Kewilayahan	7	01	06	2.01	03
													Terfasilitasinya keg. TKP2KDes							
													Tingkat partisipasi organisasi perempuan yang berperan dalam pembangunan desa							
													Prosentase desa yang menyusun APBDes sesuai standar							
													Terisinya jabatan kepala desa							
													Prosentase organisasi pemuda yg berperan dalam pembangunan desa							
2	07	17	11	Urusan Wajib Bukan Pelayanan Dasar	Pemberdayaan Masyarakat dan Desa	Fasilitasi program Pembangunan	Jumlah kegiatan fasilitasi program pembangunan	Fasilitasi Sinkronisasi Perencanaan Pembangunan Daerah Dengan Pembangunan Desa	Jumlah dokumen sinkronisasi perencanaan pembangunan daerah dengan pembangunan desa	Fasilitasi, Rekomendasi dan Koordinasi Pembinaan dan Pengawasan Pemerintahan Desa	Persentase desa yang terfasilitasi mendapat rekomendas dan terawasi	Program Pembinaan dan Pengawasan Pemerintahan Desa	Tingkat partisipasi petugas Linmas dalam pengendalian keamanan	Kecamatan	Unsur Kewilayahan	7	01	06	2.01	09
													Terfasilitasinya keg. TKP2KDes							
													Tingkat partisipasi organisasi perempuan yang berperan dalam pembangunan desa							
													Prosentase desa yang menyusun APBDes sesuai standar							
													Terisinya jabatan kepala desa							
													Prosentase organisasi pemuda yg berperan dalam pembangunan desa							
2	13	16		**Urusan Wajib Bukan Pelayanan Dasar**	**Kepemudaan dan Olahraga**	**Program peningkatan peran serta kepemudaan**	Prosentase organisasi pemuda yang berperan dalam pembangunan desa/kelurahan													
2	13	16	01	Urusan Wajib Bukan Pelayanan Dasar	Kepemudaan dan Olahraga	Pembinaan sosial masyarakat	Jumlah Kegiatan Pembinaan sosial masyarakat	Fasilitasi Penyusunan Program dan Pelaksanaan Pemberdayaan Masyarakat Desa	Jumlah Kegiatan pembinaan PKK	Fasilitasi, Rekomendasi dan Koordinasi Pembinaan dan Pengawasan Pemerintahan Desa	Persentase desa yang terfasilitasi mendapat rekomendas dan terawasi	Program Pembinaan dan Pengawasan Pemerintahan Desa	Tingkat partisipasi petugas Linmas dalam pengendalian keamanan	Kecamatan	Unsur Kewilayahan	7	01	06	2.01	16
									Jumlah Kegiatan Pembinaan Organisasi Kepemudaan				Terfasilitasinya keg. TKP2KDes							
									Jumlah Kegiatan Pembinaan Sosial Masyarakat				Tingkat partisipasi organisasi perempuan yang berperan dalam pembangunan desa							
									Jumlah Kegiatan Pembinaan UKS				Prosentase desa yang menyusun APBDes sesuai standar							
													Terisinya jabatan kepala desa							
													Prosentase organisasi pemuda yg berperan dalam pembangunan desa							
5	**01**	**01**		**Program Pendukung Operasional SKPD**	**Program Pendukung Operasional SKPD**	**Program Pelayanan Administrasi Perkantoran**														
5	01	01	01	Program Pendukung Operasional SKPD	Program Pendukung Operasional SKPD	Penyediaan jasa surat menyurat	Tersedianya jasa surat menyurat (dokumen)	Penyediaan Jasa Surat Menyurat	Jumlah paket penyediaan jasa surat menyurat	Administrasi Umum	Prosentase pemenuhan kebutuhan administrasi umum	Program Penunjang Urusan Pemerintahan Daerah	Meningkatkan kebutuhan Sarana Pelayanan Administrasi Perkantoran	XX	X	X	XX	01	2.03	01

PERMENDAGRI 13/RPJMD/RENSTRA/RKPD/RENJA							PERMENDAGRI 90 TAHUN 2019												
KODE				URUSAN	BIDANG URUSAN	PROGRAM/KEGIATAN	INDIKATOR	SUB KEGIATAN	INDIKATOR SUB KEG	KEGIATAN	INDIKATOR KEGIATAN	PROGRAM	INDIKATOR PROGRAM	BIDANG URUSAN	URUSAN	KODE				
													Bertambahnya sarana dan prasarana aparatur yang memadai							
													Tersedianya dokumen perencanaan dan evaluasi pelaksanaan pembangunan Perangkat daerah							
5	01	01	02	Program Pendukung Operasional SKPD	Program Pendukung Operasional SKPD	Penyediaan jasa komunikasi, sumber daya air dan listrik	Tersedianya jasa komunikasi, sumber daya air dan listrik (bulan)	Penyediaan Jasa Komunikasi, Sumber Daya Air dan Listrik	Jumlah Paket Penyediaan Jasa Komunikasi, Sumber Daya Air dan Listrik	Administrasi Umum	Prosentase pemenuhan kebutuhan administrasi umum	Program Penunjang Urusan Pemerintahan Daerah	Meningkatkan kebutuhan Sarana Pelayanan Administrasi Perkantoran	XX	X	X	XX	01	2.03	02
													Bertambahnya sarana dan prasarana aparatur yang memadai							
													Tersedianya dokumen perencanaan dan evaluasi pelaksanaan pembangunan Perangkat daerah							
5	01	01	06	Program Pendukung Operasional SKPD	Program Pendukung Operasional SKPD	Penyediaan jasa pemeliharaan dan perizinan kendaraan dinas/operasional	Tersedianya jasa pemeliharaan dan perizinan kendaraan dinas/operasional (unit)	Penyediaan Jasa Pemeliharaan dan Perizinan Kendaraan Dinas/Operasional	Jumlah Paket Penyediaan Jasa Pemeliharaan dan Perizinan Kendaraan Dinas/Operasional	Administrasi Umum	Prosentase pemenuhan kebutuhan administrasi umum	Program Penunjang Urusan Pemerintahan Daerah	Meningkatkan kebutuhan Sarana Pelayanan Administrasi Perkantoran	XX	X	X	XX	01	2.03	06
													Bertambahnya sarana dan prasarana aparatur yang memadai							
													Tersedianya dokumen perencanaan dan evaluasi pelaksanaan pembangunan Perangkat daerah							
5	01	01	07	Program Pendukung Operasional SKPD	Program Pendukung Operasional SKPD	Penyediaan Jasa Administrasi Keuangan	Tersedianya jasa administrasi perkantoran (orang)	Penyediaan Jasa Administrasi Keuangan	Jumlah Orang Pengelola Administrasi Keuangan	Administrasi Umum	Prosentase pemenuhan kebutuhan administrasi umum	Program Penunjang Urusan Pemerintahan Daerah	Meningkatkan kebutuhan Sarana Pelayanan Administrasi Perkantoran	XX	X	X	XX	01	2.03	07
													Bertambahnya sarana dan prasarana aparatur yang memadai							
													Tersedianya dokumen perencanaan dan evaluasi pelaksanaan pembangunan Perangkat daerah							
5	01	01	08	Program Pendukung Operasional SKPD	Program Pendukung Operasional SKPD	Penyediaan jasa kebersihan kantor	Tersedianya jasa kebersihan kantor (paket)	Penyediaan Jasa Kebersihan Kantor	**Jumlah Petugas Kebersihan Kantor**	Administrasi Umum	Prosentase pemenuhan kebutuhan administrasi umum	Program Penunjang Urusan Pemerintahan Daerah	Meningkatkan kebutuhan Sarana Pelayanan Administrasi Perkantoran	XX	X	X	XX	01	2.03	08
									Jumlah Paket Penyediaan Jasa Kebersihan Kantor				Bertambahnya sarana dan prasarana aparatur yang memadai							
													Tersedianya dokumen perencanaan dan evaluasi pelaksanaan pembangunan Perangkat daerah							

PERMENDAGRI 13/RPJMD/RENSTRA/RKPD/RENJA								PERMENDAGRI 90 TAHUN 2019												
KODE				URUSAN	BIDANG URUSAN	PROGRAM/KEGIATAN	INDIKATOR	SUB KEGIATAN	INDIKATOR SUB KEG	KEGIATAN	INDIKATOR KEGIATAN	PROGRAM	INDIKATOR PROGRAM	BIDANG URUSAN	URUSAN	KODE				
5	01	01	09	Program Pendukung Operasional SKPD	Program Pendukung Operasional SKPD	Penyediaan jasa perbaikan peralatan kerja	Tersedianya jasa peralatan kerja (paket)	Penyediaan Jasa Perbaikan Peralatan Kerja	Jumlah Paket Penyediaan Jasa Perbaikan Peralatan Kerja	Administrasi Umum	Prosentase pemenuhan kebutuhan administrasi umum	Program Penunjang Urusan Pemerintahan Daerah	Meningkatkan kebutuhan Sarana Pelayanan Administrasi Perkantoran	XX	X	X	XX	01	2.03	09
													Bertambahnya sarana dan prasarana aparatur yang memadai							
													Tersedianya dokumen perencanaan dan evaluasi pelaksanaan pembangunan Perangkat daerah							
5	01	01	10	Program Pendukung Operasional SKPD	Program Pendukung Operasional SKPD	Penyediaan alat tulis kantor	Tersedianya alat tulis kantor (Paket)	Penyediaan Alat Tulis Kantor	Jumlah Paket Penyediaan Alat Tulis Kantor	Administrasi Umum	Prosentase pemenuhan kebutuhan administrasi umum	Program Penunjang Urusan Pemerintahan Daerah	Meningkatkan kebutuhan Sarana Pelayanan Administrasi Perkantoran	XX	X	X	XX	01	2.03	10
													Bertambahnya sarana dan prasarana aparatur yang memadai							
													Tersedianya dokumen perencanaan dan evaluasi pelaksanaan pembangunan Perangkat daerah							
5	01	01	11	Program Pendukung Operasional SKPD	Program Pendukung Operasional SKPD	Penyediaan barang cetakan dan penggandaan	Tersedianya barang cetakan dan penggandaan (paket)	Penyediaan Barang Cetakan dan Penggandaan	Jumlah Paket Penyediaan Barang Cetak dan Penggandaan	Administrasi Umum	Prosentase pemenuhan kebutuhan administrasi umum	Program Penunjang Urusan Pemerintahan Daerah	Meningkatkan kebutuhan Sarana Pelayanan Administrasi Perkantoran	XX	X	X	XX	01	2.03	11
													Bertambahnya sarana dan prasarana aparatur yang memadai							
													Tersedianya dokumen perencanaan dan evaluasi pelaksanaan pembangunan Perangkat daerah							
5	01	01	12	Program Pendukung Operasional SKPD	Program Pendukung Operasional SKPD	Penyediaan komponen instalasi listrik/penerangan bangunan kantor	Tersedianya komponen instalasi listrik/penerangan banguunan kantor (paket)	Penyediaan Komponen Instalasi Listrik/Penerangan Bangunan Kantor	Jumlah Paket Penyediaan Komponen Instalasi Listrik/Penerangan Bangunan Kantor	Administrasi Umum	Prosentase pemenuhan kebutuhan administrasi umum	Program Penunjang Urusan Pemerintahan Daerah	Meningkatkan kebutuhan Sarana Pelayanan Administrasi Perkantoran	XX	X	X	XX	01	2.03	12
													Bertambahnya sarana dan prasarana aparatur yang memadai							
													Tersedianya dokumen perencanaan dan evaluasi pelaksanaan pembangunan Perangkat daerah							
5	01	01	15	Program Pendukung Operasional SKPD	Program Pendukung Operasional SKPD	Penyediaan bahan bacaan dan peraturan perundang-undangan	Tersedianya bahan bacaan dan perundangan-undangan (bulan)	Penyediaan Bahan Bacaan dan Peraturan Perundang-Undangan	Jumlah jenis bacaan dan peraturan perundang-undangan (Suara Merdeka, Kebumen Expres, Tabloid)	Administrasi Umum	Prosentase pemenuhan kebutuhan administrasi umum	Program Penunjang Urusan Pemerintahan Daerah	Meningkatkan kebutuhan Sarana Pelayanan Administrasi Perkantoran	XX	X	X	XX	01	2.03	15
													Bertambahnya sarana dan prasarana aparatur yang memadai							

PERMENDAGRI 13/RPJMD/RENSTRA/RKPD/RENJA							PERMENDAGRI 90 TAHUN 2019												
KODE				URUSAN	BIDANG URUSAN	PROGRAM/KEGIATAN	INDIKATOR	SUB KEGIATAN	INDIKATOR SUB KEG	KEGIATAN	INDIKATOR KEGIATAN	PROGRAM	INDIKATOR PROGRAM	BIDANG URUSAN	URUSAN	KODE				
													Tersedianya dokumen perencanaan dan evaluasi pelaksanaan pembangunan Perangkat daerah							
5	01	01	17	Program Pendukung Operasional SKPD	Program Pendukung Operasional SKPD	Penyediaan makanan dan minuman	Tersedianya makanan dan minuman (bulan)	Penyediaan Makanan dan Minuman	Jumlah Paket Penyediaan Makanan dan Minuman	Administrasi Umum	Prosentase pemenuhan kebutuhan administrasi umum	Program Penunjang Urusan Pemerintahan Daerah	Meningkatkan kebutuhan Sarana Pelayanan Administrasi Perkantoran	XX	X	X	XX	01	2.03	17
													Bertambahnya sarana dan prasarana aparatur yang memadai							
													Tersedianya dokumen perencanaan dan evaluasi pelaksanaan pembangunan Perangkat daerah							
5	01	01	18	Program Pendukung Operasional SKPD	Program Pendukung Operasional SKPD	Rapat-rapat koordinasi dan konsultasi ke luar daerah	Terlaksananya rapat-rapat koordinasi dan konsultasi ke luar daerah (bulan)	Rapat-Rapat Koordinasi dan Konsultasi Ke Luar Daerah	Jumlah Paket Rapat-rapat Koordiasi Luar Daerah	Administrasi Umum	Prosentase pemenuhan kebutuhan administrasi umum	Program Penunjang Urusan Pemerintahan Daerah	Meningkatkan kebutuhan Sarana Pelayanan Administrasi Perkantoran	XX	X	X	XX	01	2.03	18
													Bertambahnya sarana dan prasarana aparatur yang memadai							
													Tersedianya dokumen perencanaan dan evaluasi pelaksanaan pembangunan Perangkat daerah							
5	01	01	20	Program Pendukung Operasional SKPD	Program Pendukung Operasional SKPD	Rapat-Rapat Koordinasi dan Konsultasi Dalam Daerah	Terlaksananya rapat-rapat koordinasi dan konsultasi dalam daerah (bulan)													
								Pengadaan Perlengkapan Gedung Kantor	Jumlah unit pengadaan perlengkapan gedung kantor	Administrasi Umum	Prosentase pemenuhan kebutuhan administrasi umum	Program Penunjang Urusan Pemerintahan Daerah	Meningkatkan kebutuhan Sarana Pelayanan Administrasi Perkantoran	XX	X	X	XX	01	2.03	22
													Bertambahnya sarana dan prasarana aparatur yang memadai							
													Tersedianya dokumen perencanaan dan evaluasi pelaksanaan pembangunan Perangkat daerah							
5	01	02	09	Program Pendukung Operasional SKPD	Program Pendukung Operasional SKPD	Pengadaan peralatan gedung kantor	Jumlah peralatan gedung kantor yang diadakan	Pengadaan Peralatan Gedung Kantor	Jumlah Unit Pengadaan Peralatan Gedung Kantor	Administrasi Umum	Prosentase pemenuhan kebutuhan administrasi umum	Program Penunjang Urusan Pemerintahan Daerah	Meningkatkan kebutuhan Sarana Pelayanan Administrasi Perkantoran	XX	X	X	XX	01	2.03	24
													Bertambahnya sarana dan prasarana aparatur yang memadai							
													Tersedianya dokumen perencanaan dan evaluasi pelaksanaan pembangunan Perangkat daerah							

PERMENDAGRI 13/RPJMD/RENSTRA/RKPD/RENJA							PERMENDAGRI 90 TAHUN 2019												
KODE				URUSAN	BIDANG URUSAN	PROGRAM/KEGIATAN	INDIKATOR	SUB KEGIATAN	INDIKATOR SUB KEG	KEGIATAN	INDIKATOR KEGIATAN	PROGRAM	INDIKATOR PROGRAM	BIDANG URUSAN	URUSAN	KODE				
5	01	02	10	Program Pendukung Operasional SKPD	Program Pendukung Operasional SKPD	Pengadaan mebeleur	Tersedianya mebeleur kantor (unit)	Pengadaan Mebeleur	Jumlah Unit Pengadaan Mebeleur	Administrasi Umum	Prosentase pemenuhan kebutuhan administrasi umum	Program Penunjang Urusan Pemerintahan Daerah	Meningkatkan kebutuhan Sarana Pelayanan Administrasi Perkantoran	XX	X	X	XX	01	2.03	25
													Bertambahnya sarana dan prasarana aparatur yang memadai							
													Tersedianya dokumen perencanaan dan evaluasi pelaksanaan pembangunan Perangkat daerah							
5	01	02	11	Program Pendukung Operasional SKPD	Program Pendukung Operasional SKPD	Pengadaan Sarana dan Prasarana Kantor	Tersedianya unit pengadaan sarana dan prasarana kantor													
								Pemeliharaan Rutin/Berkala Rumah Dinas	Jumlah unit pemeliharaan rutin/berkala rumah dinas	Administrasi Umum	Prosentase pemenuhan kebutuhan administrasi umum	Program Penunjang Urusan Pemerintahan Daerah	Meningkatkan kebutuhan Sarana Pelayanan Administrasi Perkantoran	XX	X	X	XX	01	2.03	27
													Bertambahnya sarana dan prasarana aparatur yang memadai							
													Tersedianya dokumen perencanaan dan evaluasi pelaksanaan pembangunan Perangkat daerah							
5	01	02	21	Program Pendukung Operasional SKPD	Program Pendukung Operasional SKPD	Pemeliharaan rutin/berkala rumah dinas	Jumlah Rumah Dinas yang terpelihara													
5	01	02	22	Program Pendukung Operasional SKPD	Program Pendukung Operasional SKPD	Pemeliharaan rutin/berkala gedung kantor	Jumlah perlengkapan gedung kantor yang terpelihara	Pemeliharaan Rutin/Berkala Gedung Kantor	Jumlah unit pemeliharaan rutin/ berkala gedung kanto	Administrasi Umum	Prosentase pemenuhan kebutuhan administrasi umum	Program Penunjang Urusan Pemerintahan Daerah	Meningkatkan kebutuhan Sarana Pelayanan Administrasi Perkantoran	XX	X	X	XX	01	2.03	28
													Bertambahnya sarana dan prasarana aparatur yang memadai							
													Tersedianya dokumen perencanaan dan evaluasi pelaksanaan pembangunan Perangkat daerah							
4	**01**	**15**		**Fungsi Penunjang Urusan Pemerintahan**	**Perencanaan Pembangunan**	**Program Pengembangan Data/Informasi**		**Perencanaan dan Evaluasi Kinerja Perangkat Daerah**												
								Penyusunan Renstra dan Renja Perangkat Daerah	Jumlah dokumen renstra dan renja yang disusun (Renstra, Renja, RKA, DPA, DPPA, RKAP)	Perencanaan dan Evaluasi Kinerja Perangkat Daerah	Tersedianya dokumen perencanaan dan evaluasi pembangunan pada perangkat daerah	Program Penunjang Urusan Pemerintahan Daerah	Meningkatkan kebutuhan Sarana Pelayanan Administrasi Perkantoran	XX	X	X	XX	01	2.01	01
													Bertambahnya sarana dan prasarana aparatur yang memadai							
													Tersedianya dokumen perencanaan dan evaluasi pelaksanaan pembangunan Perangkat daerah							

PERMENDAGRI 13/RPJMD/RENSTRA/RKPD/RENJA							PERMENDAGRI 90 TAHUN 2019												
KODE				URUSAN	BIDANG URUSAN	PROGRAM/KEGIATAN	INDIKATOR	SUB KEGIATAN	INDIKATOR SUB KEG	KEGIATAN	INDIKATOR KEGIATAN	PROGRAM	INDIKATOR PROGRAM	BIDANG URUSAN	URUSAN	KODE				
4	01	15	05	Urusan Wajib Bukan Pelayanan Dasar	Statistik	Penyusunan database dan Profil Desa/Kcamatan	Tersedianya database dan Profil Desa/Kecamatan													
								Penyusunan Dokumen Evaluasi Perangkat Daerah	Jumlah Dokumen Evaluasi Perangkat Daerah yang disusun (LKJiP, LKPJ, LPPD, Profil)	Perencanaan dan Evaluasi Kinerja Perangkat Daerah	Tersedianya dokumen perencanaan dan evaluasi pembangunan pada perangkat daerah	Program Penunjang Urusan Pemerintahan Daerah	Meningkatkan kebutuhan Sarana Pelayanan Administrasi Perkantoran	XX	X	X	XX	01	2.01	03
													Bertambahnya sarana dan prasarana aparatur yang memadai							
													Tersedianya dokumen perencanaan dan evaluasi pelaksanaan pembangunan Perangkat daerah							
						Belanja Tidak Langsung		**Administrasi Keuangan**												
						Gaji/Tunjangan		Penyediaan Gaji dan Tunjangan ASN	Jumlah ASN yang mendapatkan gaji dan tunjangan	Administrasi Keuangan	Jumlah ASN yang mendapatkan gaji dan tunjangan	Program Penunjang Urusan Pemerintahan Daerah	Meningkatkan kebutuhan Sarana Pelayanan Administrasi Perkantoran	XX	X	X	XX	01	2.02	01
													Bertambahnya sarana dan prasarana aparatur yang memadai							
													Tersedianya dokumen perencanaan dan evaluasi pelaksanaan pembangunan Perangkat daerah							
								Penyediaan Administrasi Pelaksanaan Tugas ASN	Jumlah Rapat - rapat koordinasi dalam daerah	Administrasi Keuangan	Jumlah ASN yang mendapatkan gaji dan tunjangan	Program Penunjang Urusan Pemerintahan Daerah	Meningkatkan kebutuhan Sarana Pelayanan Administrasi Perkantoran	XX	X	X	XX	01	2.02	02
													Bertambahnya sarana dan prasarana aparatur yang memadai							

Kebumen,

Mengetahui,
SEKRETARIS DAERAH
KABUPATEN KEBUMEN

H. AHMAD UJANG SUGIONO, S.H
Pembina Utama Madya
NIP. 196411171992011002

KEPALA BADAN PERENCANAAN DAN PENELITIAN
DAN PENGAMBANGAN DAERAH
KABUPATEN KEBUMEN

Ir. PUDJIRAHAJU
Pembina Utama Muda
NIP. 19620713 198703 2 005

CAMAT PEJAGOAN
KABUPATEN KEBUMEN

Dra. Hj. FARITA LISTIYATI, M.Si
Pangkat : Pembina
NIP. 19690515 199402 2 004

TABEL KERJA
PEMETAAN PROGRAM DAN KEGIATAN RENSTRA/RPJMD KE DALAM PERMENDAGRI 90 TAHUN 2019

PERMENDAGRI 13/RPJMD/RENSTRA/RKPD/RENJA							PERMENDAGRI 90 TAHUN 2019													
KODE				URUSAN	BIDANG URUSAN	PROGRAM/KEGIATAN	INDIKATOR	SUB KEGIATAN	INDIKATOR SUB KEG	KEGIATAN	INDIKATOR KEGIATAN	PROGRAM	INDIKATOR PROGRAM	BIDANG URUSAN	URUSAN	KODE				
4	**01**	**21**		**Fungsi Penunjang Urusan Pemerintahan**	**Perencanaan Pembangunan**	**Program perencanaan pembangunan daerah**	Tersedianya dokumen operasional kebijakan perencanaan pembangunan daerah													
4	01	21	14	Fungsi Penunjang Urusan Pemerintahan	Perencanaan Pembangunan	Penyelenggaraan Musrenbangcam	Jumlah proses perencanaan musrenbang yang dilakukan	Fasilitasi Penyusunan Perencanaan Pembangunan Partisipatif	Jumlah desa yang difasilitasi penyelenggaraan musrenbangdes/kel	Fasilitasi, Rekomendasi dan Koordinasi Pembinaan dan Pengawasan Pemerintahan Desa	Persentase desa yang terfasilitasi mendapat rekomendas dan terawasi	Program Pembinaan dan Pengawasan Pemerintahan Desa	Tersedianya dokumen operasional kebijakan perencanaan pembangunan daerah	Kecamatan	Unsur Kewilayahan	7	01	06	2.01	13
									Jumlah kegiatan pra musrenbangdes/kel											
									Jumlah Kegiatan Musrenbangcam											
4	01	21	16	Fungsi Penunjang Urusan Pemerintahan	Perencanaan Pembangunan	Rakor dan Inventarisasi Proyek Masuk Desa (IPMD)	Jumlah dokumen IPMD	Fasilitasi Sinkronisasi Perencanaan Pembangunan Daerah Dengan Pembangunan Desa	Jumlah dokumen sinkronisasi perencanaan pembangunan daerah dengan pembangunan desa	Fasilitasi, Rekomendasi dan Koordinasi Pembinaan dan Pengawasan Pemerintahan Desa	Persentase desa yang terfasilitasi mendapat rekomendas dan terawasi	Program Pembinaan dan Pengawasan Pemerintahan Desa	Tingkat partisipasi petugas Linmas dalam pengendalian keamanan	Kecamatan	Unsur Kewilayahan	7	01	06	2.01	09
													Prosentase desa yang menyusun APBDes sesuai standar							
													Terisinya jabatan kepala desa							
													Prosentase organisasi pemuda yg berperan dalam pembangunan desa							
4	**05**	**20**		**Fungsi Penunjang Urusan Pemerintahan**	**Fungsi Lainnya**	**Program peningkatan sistem pengawasan internal dan pengendalian pelaksanaan kebijakan KDH**	Prosentase pengajuan layanan KTP dan perijinan yang tertangani													
4	05	20	13	Fungsi Penunjang Urusan Pemerintahan	Fungsi Lainnya	Fasilitasi penyelenggaraan pelayanan administrasi terpadu kecamatan (PATEN)	Jumlah bulan penyelenggaraan PATEN	Pelaksanaan Urusan Pemerintahan yang Terkait Dengan Pelayanan Perizinan	Jumlah Pelayanan Perijinan yang dilaksanakan	Pelaksanaan Urusan Pemerintahan yang Dilimpahkan kepada Camat	Prosentase terlaksananya urusan pemerintahan yang dilimpahkan ke[ada camat	Program Penyelenggaraan Pemerintahan dan Pelayanan Publik	Prosentase pengajuan layanan KTP dan perijinan yang tertangani	Kecamatan	Unsur Kewilayahan	7	01	02	2.04	01
								Pelaksanaan Urusan Pemerintahan yang Terkait Dengan Nonperizinan	Jumlah Pelayanan Non Perijinan yang Dilaksanakan	Pelaksanaan Urusan Pemerintahan yang Dilimpahkan kepada Camat	Prosentase terlaksananya urusan pemerintahan yang dilimpahkan ke[ada camat	Program Penyelenggaraan Pemerintahan dan Pelayanan Publik	Prosentase pengajuan layanan KTP dan perijinan yang tertangani	Kecamatan	Unsur Kewilayahan	7	01	02	2.04	02
									Jumlah Lelang Eks Bengkok yang Dilaksanakan											
1	**06**	**16**		**Urusan Wajib Pelayanan Dasar**	**Sosial**	**Program pelayanan dan rehabilitasi kesejahteraan sosial**	Terfasilitasinya kegiatan tkp2kdES													
1	06	16	17	Urusan Wajib Pelayanan Dasar	Sosial	Fasilitasi TKP2KDes/Kel	Jumlah Desa/Kel terfasilitasi TKP2KDes/Kel	Koordinasi Pendampingan Desa di Wilayahnya	Jumlah Kegiatan Fasilitasi TKP2KDes/Kel	Fasilitasi, Rekomendasi dan Koordinasi Pembinaan dan Pengawasan Pemerintahan Desa	Persentase desa yang terfasilitasi mendapat rekomendas dan terawasi	Program Pembinaan dan Pengawasan Pemerintahan Desa	Tingkat partisipasi petugas Linmas dalam pengendalian keamanan	Kecamatan	Unsur Kewilayahan	7	01	06	2.01	17
									Jumlah kegiatan Pendampingan Desa				Terfasilitasinya keg. TKP2KDes							
													Tingkat partisipasi organisasi perempuan yang berperan dalam pembangunan desa							
													Prosentase desa yang menyusun APBDes sesuai standar							
													Terisinya jabatan kepala desa							

PERMENDAGRI 13/RPJMD/RENSTRA/RKPD/RENJA								PERMENDAGRI 90 TAHUN 2019													
KODE				URUSAN	BIDANG URUSAN	PROGRAM/KEGIATAN	INDIKATOR	SUB KEGIATAN	INDIKATOR SUB KEG	KEGIATAN	INDIKATOR KEGIATAN	PROGRAM	INDIKATOR PROGRAM	BIDANG URUSAN	URUSAN	KODE				
													Prosentase organisasi pemuda yg berperan dalam pembangunan desa								
1	**05**	**15**		**Urusan Wajib Pelayanan Dasar**	**Ketenteraman, Ketertiban Umum dan Perlindungan Masyarakat**	**Program peningkatan keamanan dan kenyamanan lingkungan**	Tingkat partisipasi petugas Linmas dalam pengendalian keamanan; Terfasilitasinya upaya pemantauan keamanan dan kenyamanan lingkungan;														
1	05	15	03	Urusan Wajib Pelayanan Dasar	Ketenteraman, Ketertiban Umum dan Perlindungan Masyarakat	Pelatihan pengendalian keamanan dan kenyamanan lingkungan	Jumlah Petugas Keamanan dan Kenyamanan Lingkungan Yang dilatih	Fasilitasi Penyelenggaraan Ketenteraman dan Ketertiban Umum	Jumlah kegiatan fasilitasi penyelenggaraan ketentraman dan ketertiban umum	Fasilitasi, Rekomendasi dan Koordinasi Pembinaan dan Pengawasan Pemerintahan Desa	Persentase desa yang terfasilitasi mendapat rekomendas dan terawasi	Program Pembinaan dan Pengawasan Pemerintahan Desa	Tingkat partisipasi petugas Linmas dalam pengendalian keamanan	Kecamatan	Unsur Kewilayahan	7	01	06	2.01	11
													Terfasilitasinya keg. TKP2KDes								
													Tingkat partisipasi organisasi perempuan yang berperan dalam pembangunan desa								
													Prosentase desa yang menyusun APBDes sesuai standar								
													Terisinya jabatan kepala desa								
													Prosentase organisasi pemuda yg berperan dalam pembangunan desa								
1	**05**	**17**		**Urusan Wajib Pelayanan Dasar**	**Ketenteraman, Ketertiban Umum dan Perlindungan Masyarakat**	**Program pengembangan wawasan kebangsaan**	Terfasilitasinya kegiatan2 HUT RI														
1	05	17	03	Urusan Wajib Pelayanan Dasar	Ketenteraman, Ketertiban Umum dan Perlindungan Masyarakat	Peningkatan kesadaran masyarakat akan nilai-nilai luhur budaya bangsa	umlah kegiatan dalam rangka peringatan HUT R	Pembinaan Wawasan Kebangsaan dan Ketahanan Nasional dalam Rangka Memantapkan Pengamalan Pancasila, Pelaksanaan UndangUndang Dasar Negara Republik Indonesia Tahun 1945, Pelestarian Bhinneka Tunggal Ika Serta Pemertahanan dan Pemeliharaan Keutuhan Negara Ke	Jumlah Kegiatan dalam rangka HUT RI	Penyelenggaraan Urusan Pemerintahan Umum sesuai Penugasan Kepala Daerah	Jumlah dokumen urusan pemerintah yang dilimpahkan kepada Camat tersusun	Program Penyelenggaraan Urusan Pemerintahan Umum	Terfasilitasinya kegiatan2 HUT RI	Kecamatan	Unsur Kewilayahan	7	01	05	2.01	01
2	**07**	**19**		**Urusan Wajib Bukan Pelayanan Dasar**	**Pemberdayaan Masyarakat dan Desa**	**Program peningkatan peran perempuan di perdesaan**	Tingkat partisipasi organisasi perempuan yang berperan dalam pembangunan desa														
2	07	19	03	Urusan Wajib Bukan Pelayanan Dasar	Pemberdayaan Masyarakat dan Desa	Pembinaan PKK	Jumlah Kegiatan Pembinaan PKK	Fasilitasi Penyusunan Program dan Pelaksanaan Pemberdayaan Masyarakat Desa	Jumlah Kegiatan pembinaan PKK	Fasilitasi, Rekomendasi dan Koordinasi Pembinaan dan Pengawasan Pemerintahan Desa	Persentase desa yang terfasilitasi mendapat rekomendas dan terawasi	Program Pembinaan dan Pengawasan Pemerintahan Desa	Tingkat partisipasi petugas Linmas dalam pengendalian keamanan	Kecamatan	Unsur Kewilayahan	7	01	06	2.01	16
									Jumlah Kegiatan Pembinaan Organisasi Kepemudaan				Terfasilitasinya keg. TKP2KDes								
									Jumlah Kegiatan Pembinaan Sosial Masyarakat				Tingkat partisipasi organisasi perempuan yang berperan dalam pembangunan desa								
									Jumlah Kegiatan Pembinaan UKS				Prosentase desa yang menyusun APBDes sesuai standar								
													Terisinya jabatan kepala desa								
													Prosentase organisasi pemuda yg berperan dalam pembangunan desa								
2	**07**	**17**		**Urusan Wajib Bukan Pelayanan Dasar**	**Pemberdayaan Masyarakat dan Desa**	**Program peningkatan partisipasi masyarakat dalam membangun desa**															

PERMENDAGRI 13/RPJMD/RENSTRA/RKPD/RENJA							PERMENDAGRI 90 TAHUN 2019													
KODE				URUSAN	BIDANG URUSAN	PROGRAM/KEGIATAN	INDIKATOR	SUB KEGIATAN	INDIKATOR SUB KEG	KEGIATAN	INDIKATOR KEGIATAN	PROGRAM	INDIKATOR PROGRAM	BIDANG URUSAN	URUSAN	KODE				
2	07	17	10	Urusan Wajib Bukan Pelayanan Dasar	Pemberdayaan Masyarakat dan Desa	Fasilitasi APB des	Jumlah desa yang terfasilitasi penyusunan APBDes	Fasilitasi Pengelolaan Keuangan Desa dan pendayagunaan Aset Desa	Jumlah desa yang tergasilitasi pengelolaan keuangan desa dan pemberdayagunaan aset desa	Fasilitasi, Rekomendasi dan Koordinasi Pembinaan dan Pengawasan Pemerintahan Desa	Persentase desa yang terfasilitasi mendapat rekomendas dan terawasi	Program Pembinaan dan Pengawasan Pemerintahan Desa	Tingkat partisipasi petugas Linmas dalam pengendalian keamanan	Kecamatan	Unsur Kewilayahan	7	01	06	2.01	03
													Terfasilitasinya keg. TKP2KDes							
													Tingkat partisipasi organisasi perempuan yang berperan dalam pembangunan desa							
													Prosentase desa yang menyusun APBDes sesuai standar							
													Terisinya jabatan kepala desa							
													Prosentase organisasi pemuda yg berperan dalam pembangunan desa							
2	07	17	11	Urusan Wajib Bukan Pelayanan Dasar	Pemberdayaan Masyarakat dan Desa	Fasilitasi program Pembangunan	Jumlah kegiatan fasilitasi program pembangunan	Fasilitasi Sinkronisasi Perencanaan Pembangunan Daerah Dengan Pembangunan Desa	Jumlah dokumen sinkronisasi perencanaan pembangunan daerah dengan pembangunan desa	Fasilitasi, Rekomendasi dan Koordinasi Pembinaan dan Pengawasan Pemerintahan Desa	Persentase desa yang terfasilitasi mendapat rekomendas dan terawasi	Program Pembinaan dan Pengawasan Pemerintahan Desa	Tingkat partisipasi petugas Linmas dalam pengendalian keamanan	Kecamatan	Unsur Kewilayahan	7	01	06	2.01	09
													Terfasilitasinya keg. TKP2KDes							
													Tingkat partisipasi organisasi perempuan yang berperan dalam pembangunan desa							
													Prosentase desa yang menyusun APBDes sesuai standar							
													Terisinya jabatan kepala desa							
													Prosentase organisasi pemuda yg berperan dalam pembangunan desa							
2	**13**	**16**		**Urusan Wajib Bukan Pelayanan Dasar**	**Kepemudaan dan Olahraga**	**Program peningkatan peran serta kepemudaan**	Prosentase organisasi pemuda yang berperan dalam pembangunan desa/kelurahan													
2	13	16	01	Urusan Wajib Bukan Pelayanan Dasar	Kepemudaan dan Olahraga	Pembinaan organisasi kepemudaan	Jumlah pemuda yang dibina	Fasilitasi Penyusunan Program dan Pelaksanaan Pemberdayaan Masyarakat Desa	Jumlah Kegiatan pembinaan PKK	Fasilitasi, Rekomendasi dan Koordinasi Pembinaan dan Pengawasan Pemerintahan Desa	Persentase desa yang terfasilitasi mendapat rekomendas dan terawasi	Program Pembinaan dan Pengawasan Pemerintahan Desa	Tingkat partisipasi petugas Linmas dalam pengendalian keamanan	Kecamatan	Unsur Kewilayahan	7	01	06	2.01	16
									Jumlah Kegiatan Pembinaan Organisasi Kepemudaan				Terfasilitasinya keg. TKP2KDes							
									Jumlah Kegiatan Pembinaan Sosial Masyarakat				Tingkat partisipasi organisasi perempuan yang berperan dalam pembangunan desa							
									Jumlah Kegiatan Pembinaan UKS				Prosentase desa yang menyusun APBDes sesuai standar							
													Terisinya jabatan kepala desa							
													Prosentase organisasi pemuda yg berperan dalam pembangunan desa							
2	13	16	10	Urusan Wajib Bukan Pelayanan Dasar	Kepemudaan dan Olahraga	Pembinaan sosial masyarakat	Jumlah Kegiatan Pembinaan sosial masyarakat	Fasilitasi Penyusunan Program dan Pelaksanaan Pemberdayaan Masyarakat Desa	Jumlah Kegiatan pembinaan PKK	Fasilitasi, Rekomendasi dan Koordinasi Pembinaan dan Pengawasan Pemerintahan Desa	Persentase desa yang terfasilitasi mendapat rekomendas dan terawasi	Program Pembinaan dan Pengawasan Pemerintahan Desa	Tingkat partisipasi petugas Linmas dalam pengendalian keamanan	Kecamatan	Unsur Kewilayahan	7	01	06	2.01	16
									Jumlah Kegiatan Pembinaan Organisasi Kepemudaan				Terfasilitasinya keg. TKP2KDes							

PERMENDAGRI 13/RPJMD/RENSTRA/RKPD/RENJA								PERMENDAGRI 90 TAHUN 2019												
KODE				URUSAN	BIDANG URUSAN	PROGRAM/KEGIATAN	INDIKATOR	SUB KEGIATAN	INDIKATOR SUB KEG	KEGIATAN	INDIKATOR KEGIATAN	PROGRAM	INDIKATOR PROGRAM	BIDANG URUSAN	URUSAN	KODE				
									Jumlah Kegiatan Pembinaan Sosial Masyarakat				Tingkat partisipasi organisasi perempuan yang berperan dalam pembangunan desa							
									Jumlah Kegiatan Pembinaan UKS				Prosentase desa yang menyusun APBDes sesuai standar							
													Terisinya jabatan kepala desa							
													Prosentase organisasi pemuda yg berperan dalam pembangunan desa							
5	**01**	**01**		**Program Pendukung Operasional SKPD**	**Program Pendukung Operasional SKPD**	**Program Pelayanan Administrasi Perkantoran**														
5	01	01	01	Program Pendukung Operasional SKPD	Program Pendukung Operasional SKPD	Penyediaan jasa surat menyurat	Tersedianya jasa surat menyurat (dokumen)	Penyediaan Jasa Surat Menyurat	Jumlah paket penyediaan jasa surat menyurat	Administrasi Umum	Prosentase pemenuhan kebutuhan administrasi umum	Program Penunjang Urusan Pemerintahan Daerah	Meningkatkan kebutuhan Sarana Pelayanan Administrasi Perkantoran	XX	X	X	XX	01	2.03	01
													Bertambahnya sarana dan prasarana aparatur yang memadai							
													Tersedianya dokumen perencanaan dan evaluasi pelaksanaan pembangunan Perangkat daerah							
5	01	01	02	Program Pendukung Operasional SKPD	Program Pendukung Operasional SKPD	Penyediaan jasa komunikasi, sumber daya air dan listrik	Tersedianya jasa komunikasi, sumber daya air dan listrik (bulan)	Penyediaan Jasa Komunikasi, Sumber Daya Air dan Listrik	Jumlah Paket Penyediaan Jasa Komunikasi, Sumber Daya Air dan Listrik	Administrasi Umum	Prosentase pemenuhan kebutuhan administrasi umum	Program Penunjang Urusan Pemerintahan Daerah	Meningkatkan kebutuhan Sarana Pelayanan Administrasi Perkantoran	XX	X	X	XX	01	2.03	02
													Bertambahnya sarana dan prasarana aparatur yang memadai							
													Tersedianya dokumen perencanaan dan evaluasi pelaksanaan pembangunan Perangkat daerah							
5	01	01	06	Program Pendukung Operasional SKPD	Program Pendukung Operasional SKPD	Penyediaan jasa pemeliharaan dan perizinan kendaraan dinas/operasional	Tersedianya jasa pemeliharaan dan perizinan kendaraan dinas/operasional (unit)	Penyediaan Jasa Pemeliharaan dan Perizinan Kendaraan Dinas/Operasional	Jumlah Paket Penyediaan Jasa Pemeliharaan dan Perizinan Kendaraan Dinas/Operasional	Administrasi Umum	Prosentase pemenuhan kebutuhan administrasi umum	Program Penunjang Urusan Pemerintahan Daerah	Meningkatkan kebutuhan Sarana Pelayanan Administrasi Perkantoran	XX	X	X	XX	01	2.03	06
													Bertambahnya sarana dan prasarana aparatur yang memadai							
													Tersedianya dokumen perencanaan dan evaluasi pelaksanaan pembangunan Perangkat daerah							
5	01	01	07	Program Pendukung Operasional SKPD	Program Pendukung Operasional SKPD	Penyediaan Jasa Administrasi Keuangan	Tersedianya jasa administrasi perkantoran (orang)	Penyediaan Jasa Administrasi Keuangan	Jumlah Orang Pengelola Administrasi Keuangan	Administrasi Umum	Prosentase pemenuhan kebutuhan administrasi umum	Program Penunjang Urusan Pemerintahan Daerah	Meningkatkan kebutuhan Sarana Pelayanan Administrasi Perkantoran	XX	X	X	XX	01	2.03	07
													Bertambahnya sarana dan prasarana aparatur yang memadai							

PERMENDAGRI 13/RPJMD/RENSTRA/RKPD/RENJA							PERMENDAGRI 90 TAHUN 2019												
KODE				URUSAN	BIDANG URUSAN	PROGRAM/KEGIATAN	INDIKATOR	SUB KEGIATAN	INDIKATOR SUB KEG	KEGIATAN	INDIKATOR KEGIATAN	PROGRAM	INDIKATOR PROGRAM	BIDANG URUSAN	URUSAN	KODE				
													Tersedianya dokumen perencanaan dan evaluasi pelaksanaan pembangunan Perangkat daerah								
5	01	01	08	Program Pendukung Operasional SKPD	Program Pendukung Operasional SKPD	Penyediaan jasa kebersihan kantor	Tersedianya jasa kebersihan kantor (paket)	Penyediaan Jasa Kebersihan Kantor	**Jumlah Petugas Kebersihan Kantor**	Administrasi Umum	Prosentase pemenuhan kebutuhan administrasi umum	Program Penunjang Urusan Pemerintahan Daerah	Meningkatkan kebutuhan Sarana Pelayanan Administrasi Perkantoran	XX	X	X	XX	01	2.03	08
									Jumlah Paket Penyediaan Jasa Kebersihan Kantor				Bertambahnya sarana dan prasarana aparatur yang memadai							
													Tersedianya dokumen perencanaan dan evaluasi pelaksanaan pembangunan Perangkat daerah							
5	01	01	09	Program Pendukung Operasional SKPD	Program Pendukung Operasional SKPD	Penyediaan jasa perbaikan peralatan kerja	Tersedianya jasa peralatan kerja (paket)	Penyediaan Jasa Perbaikan Peralatan Kerja	Jumlah Paket Penyediaan Jasa Perbaikan Peralatan Kerja	Administrasi Umum	Prosentase pemenuhan kebutuhan administrasi umum	Program Penunjang Urusan Pemerintahan Daerah	Meningkatkan kebutuhan Sarana Pelayanan Administrasi Perkantoran	XX	X	X	XX	01	2.03	09
													Bertambahnya sarana dan prasarana aparatur yang memadai							
													Tersedianya dokumen perencanaan dan evaluasi pelaksanaan pembangunan Perangkat daerah							
5	01	01	10	Program Pendukung Operasional SKPD	Program Pendukung Operasional SKPD	Penyediaan alat tulis kantor	Tersedianya alat tulis kantor (Paket)	Penyediaan Alat Tulis Kantor	Jumlah Paket Penyediaan Alat Tulis Kantor	Administrasi Umum	Prosentase pemenuhan kebutuhan administrasi umum	Program Penunjang Urusan Pemerintahan Daerah	Meningkatkan kebutuhan Sarana Pelayanan Administrasi Perkantoran	XX	X	X	XX	01	2.03	10
													Bertambahnya sarana dan prasarana aparatur yang memadai							
													Tersedianya dokumen perencanaan dan evaluasi pelaksanaan pembangunan Perangkat daerah							
5	01	01	11	Program Pendukung Operasional SKPD	Program Pendukung Operasional SKPD	Penyediaan barang cetakan dan penggandaan	Tersedianya barang cetakan dan penggandaan (paket)	Penyediaan Barang Cetakan dan Penggandaan	Jumlah Paket Penyediaan Barang Cetak dan Penggandaan	Administrasi Umum	Prosentase pemenuhan kebutuhan administrasi umum	Program Penunjang Urusan Pemerintahan Daerah	Meningkatkan kebutuhan Sarana Pelayanan Administrasi Perkantoran	XX	X	X	XX	01	2.03	11
													Bertambahnya sarana dan prasarana aparatur yang memadai							
													Tersedianya dokumen perencanaan dan evaluasi pelaksanaan pembangunan Perangkat daerah							

PERMENDAGRI 13/RPJMD/RENSTRA/RKPD/RENJA							PERMENDAGRI 90 TAHUN 2019														
KODE				URUSAN	BIDANG URUSAN	PROGRAM/KEGIATAN	INDIKATOR	SUB KEGIATAN	INDIKATOR SUB KEG	KEGIATAN	INDIKATOR KEGIATAN	PROGRAM	INDIKATOR PROGRAM	BIDANG URUSAN	URUSAN	KODE					
5	01	01	12	Program Pendukung Operasional SKPD	Program Pendukung Operasional SKPD	Penyediaan komponen instalasi listrik/penerangan bangunan kantor	Tersedianya komponen instalasi listrik/penerangan banguunan kantor (paket)	Penyediaan Komponen Instalasi Listrik/Penerangan Bangunan Kantor	Jumlah Paket Penyediaan Komponen Instalasi Listrik/Penerangan Bangunan Kantor	Administrasi Umum	Prosentase pemenuhan kebutuhan administrasi umum	Program Penunjang Urusan Pemerintahan Daerah	Meningkatkan kebutuhan Sarana Pelayanan Administrasi Perkantoran	XX	X	X	XX	01	2.03	12
													Bertambahnya sarana dan prasarana aparatur yang memadai							
													Tersedianya dokumen perencanaan dan evaluasi pelaksanaan pembangunan Perangkat daerah							
5	01	01	15	Program Pendukung Operasional SKPD	Program Pendukung Operasional SKPD	Penyediaan bahan bacaan dan peraturan perundang-undangan	Tersedianya bahan bacaan dan perundangan-undangan (bulan)	Penyediaan Bahan Bacaan dan Peraturan Perundang-Undangan	Jumlah jenis bacaan dan peraturan perundang-undangan (Suara Merdeka, Kebumen Expres, Tabloid)	Administrasi Umum	Prosentase pemenuhan kebutuhan administrasi umum	Program Penunjang Urusan Pemerintahan Daerah	Meningkatkan kebutuhan Sarana Pelayanan Administrasi Perkantoran	XX	X	X	XX	01	2.03	15
													Bertambahnya sarana dan prasarana aparatur yang memadai							
													Tersedianya dokumen perencanaan dan evaluasi pelaksanaan pembangunan Perangkat daerah							
5	01	01	17	Program Pendukung Operasional SKPD	Program Pendukung Operasional SKPD	Penyediaan makanan dan minuman	Tersedianya makanan dan minuman (bulan)	Penyediaan Makanan dan Minuman	Jumlah Paket Penyediaan Makanan dan Minuman	Administrasi Umum	Prosentase pemenuhan kebutuhan administrasi umum	Program Penunjang Urusan Pemerintahan Daerah	Meningkatkan kebutuhan Sarana Pelayanan Administrasi Perkantoran	XX	X	X	XX	01	2.03	17
													Bertambahnya sarana dan prasarana aparatur yang memadai							
													Tersedianya dokumen perencanaan dan evaluasi pelaksanaan pembangunan Perangkat daerah							
5	01	01	18	Program Pendukung Operasional SKPD	Program Pendukung Operasional SKPD	Rapat-rapat koordinasi dan konsultasi ke luar daerah	Terlaksananya rapat-rapat koordinasi dan konsultasi ke luar daerah (bulan)	Rapat-Rapat Koordinasi dan Konsultasi Ke Luar Daerah	Jumlah Paket Rapat-rapat Koordiasi Luar Daerah	Administrasi Umum	Prosentase pemenuhan kebutuhan administrasi umum	Program Penunjang Urusan Pemerintahan Daerah	Meningkatkan kebutuhan Sarana Pelayanan Administrasi Perkantoran	XX	X	X	XX	01	2.03	18
													Bertambahnya sarana dan prasarana aparatur yang memadai							
													Tersedianya dokumen perencanaan dan evaluasi pelaksanaan pembangunan Perangkat daerah							
5	01	01	20	Program Pendukung Operasional SKPD	Program Pendukung Operasional SKPD	Rapat-Rapat Koordinasi dan Konsultasi Dalam Daerah	Terlaksananya rapat-rapat koordinasi dan konsultasi dalam daerah (bulan)														
5	01	02	07	Program Pendukung Operasional SKPD	Program Pendukung Operasional SKPD	Pengadaan Perlengkapan Gedung Kantor	Jumlah perlengkapan gedung kantor yang diadakan	Pengadaan Perlengkapan Gedung Kantor	Jumlah unit pengadaan perlengkapan gedung kantor	Administrasi Umum	Prosentase pemenuhan kebutuhan administrasi umum	Program Penunjang Urusan Pemerintahan Daerah	Meningkatkan kebutuhan Sarana Pelayanan Administrasi Perkantoran	XX	X	X	XX	01	2.03	22

PERMENDAGRI 13/RPJMD/RENSTRA/RKPD/RENJA								PERMENDAGRI 90 TAHUN 2019												
KODE				URUSAN	BIDANG URUSAN	PROGRAM/KEGIATAN	INDIKATOR	SUB KEGIATAN	INDIKATOR SUB KEG	KEGIATAN	INDIKATOR KEGIATAN	PROGRAM	INDIKATOR PROGRAM	BIDANG URUSAN	URUSAN	KODE				
													Bertambahnya sarana dan prasarana aparatur yang memadai								
													Tersedianya dokumen perencanaan dan evaluasi pelaksanaan pembangunan Perangkat daerah								
								Pengadaan Peralatan Gedung Kantor	Jumlah Unit Pengadaan Peralatan Gedung Kantor	Administrasi Umum	Prosentase pemenuhan kebutuhan administrasi umum	Program Penunjang Urusan Pemerintahan Daerah	Meningkatkan kebutuhan Sarana Pelayanan Administrasi Perkantoran	XX	X	X	XX	01	2.03	24
													Bertambahnya sarana dan prasarana aparatur yang memadai								
													Tersedianya dokumen perencanaan dan evaluasi pelaksanaan pembangunan Perangkat daerah								
5	01	02	10	Program Pendukung Operasional SKPD	Program Pendukung Operasional SKPD	Pengadaan mebeleur	Tersedianya mebeleur kantor (unit)	Pengadaan Mebeleur	Jumlah Unit Pengadaan Mebeleur	Administrasi Umum	Prosentase pemenuhan kebutuhan administrasi umum	Program Penunjang Urusan Pemerintahan Daerah	Meningkatkan kebutuhan Sarana Pelayanan Administrasi Perkantoran	XX	X	X	XX	01	2.03	25
													Bertambahnya sarana dan prasarana aparatur yang memadai								
													Tersedianya dokumen perencanaan dan evaluasi pelaksanaan pembangunan Perangkat daerah								
5	01	02	11	Program Pendukung Operasional SKPD	Program Pendukung Operasional SKPD	Pengadaan Sarana dan Prasarana Kantor	Tersedianya unit pengadaan sarana dan prasarana kantor														
5	01	02	21	Program Pendukung Operasional SKPD	Program Pendukung Operasional SKPD	Pemeliharaan rutin/berkala rumah dinas	Jumlah Rumah Dinas yang terpelihara														
								Pemeliharaan Rutin/Berkala Rumah Dinas	Jumlah unit pemeliharaan rumah dinas	Administrasi Umum	Prosentase pemenuhan kebutuhan administrasi umum	Program Penunjang Urusan Pemerintahan Daerah	Meningkatkan kebutuhan Sarana Pelayanan Administrasi Perkantoran	XX	X	X	XX	01	2.03	27
													Bertambahnya sarana dan prasarana aparatur yang memadai								
													Tersedianya dokumen perencanaan dan evaluasi pelaksanaan pembangunan Perangkat daerah								
5	01	02	22	Program Pendukung Operasional SKPD	Program Pendukung Operasional SKPD	Pemeliharaan rutin/berkala gedung kantor	Jumlah perlengkapan gedung kantor yang terpelihara														

PERMENDAGRI 13/RPJMD/RENSTRA/RKPD/RENJA							PERMENDAGRI 90 TAHUN 2019													
KODE				URUSAN	BIDANG URUSAN	PROGRAM/KEGIATAN	INDIKATOR	SUB KEGIATAN	INDIKATOR SUB KEG	KEGIATAN	INDIKATOR KEGIATAN	PROGRAM	INDIKATOR PROGRAM	BIDANG URUSAN	URUSAN	KODE				
								Pemeliharaan Rutin/Berkala Mebeleur	Jumlah unit pemeliharaan rutin/ berkala mebeleur	Administrasi Umum	Prosentase pemenuhan kebutuhan administrasi umum	Program Penunjang Urusan Pemerintahan Daerah	Meningkatkan kebutuhan Sarana Pelayanan Administrasi Perkantoran	XX	X	X	XX	01	2.03	35
													Bertambahnya sarana dan prasarana aparatur yang memadai							
													Tersedianya dokumen perencanaan dan evaluasi pelaksanaan pembangunan Perangkat daerah							
								Rehabilitasi Sedang/Berat Rumah Gedung Kantor		Administrasi Umum	Prosentase pemenuhan kebutuhan administrasi umum	Program Penunjang Urusan Pemerintahan Daerah	Meningkatkan kebutuhan Sarana Pelayanan Administrasi Perkantoran	XX	X	X	XX	01	2.03	38
													Bertambahnya sarana dan prasarana aparatur yang memadai							
													Tersedianya dokumen perencanaan dan evaluasi pelaksanaan pembangunan Perangkat daerah							
4	**01**	**15**		**Fungsi Penunjang Urusan Pemerintahan**	**Perencanaan Pembangunan**	**Program Pengembangan Data/Informasi**		**Perencanaan dan Evaluasi Kinerja Perangkat Daerah**												
								Penyusunan Renstra dan Renja Perangkat Daerah	Jumlah dokumen renstra dan renja yang disusun (Renstra, Renja, RKA, DPA, DPPA, RKAP)	Perencanaan dan Evaluasi Kinerja Perangkat Daerah	Tersedianya dokumen perencanaan dan evaluasi pembangunan pada perangkat daerah	Program Penunjang Urusan Pemerintahan Daerah	Meningkatkan kebutuhan Sarana Pelayanan Administrasi Perkantoran	XX	X	X	XX	01	2.01	01
													Bertambahnya sarana dan prasarana aparatur yang memadai							
													Tersedianya dokumen perencanaan dan evaluasi pelaksanaan pembangunan Perangkat daerah							
4	01	15	05	Urusan Wajib Bukan Pelayanan Dasar	Statistik	Penyusunan database dan Profil Desa/Kcamatan	Tersedianya database dan Profil Desa/Kecamatan													
								Penyusunan Dokumen Evaluasi Perangkat Daerah	Jumlah Dokumen Evaluasi Perangkat Daerah yang disusun (LKJiP, LKPJ, LPPD, Profil)	Perencanaan dan Evaluasi Kinerja Perangkat Daerah	Tersedianya dokumen perencanaan dan evaluasi pembangunan pada perangkat daerah	Program Penunjang Urusan Pemerintahan Daerah	Meningkatkan kebutuhan Sarana Pelayanan Administrasi Perkantoran	XX	X	X	XX	01	2.01	03
													Bertambahnya sarana dan prasarana aparatur yang memadai							
													Tersedianya dokumen perencanaan dan evaluasi pelaksanaan pembangunan Perangkat daerah							
						Belanja Tidak Langsung		**Administrasi Keuangan**												

PERMENDAGRI 13/RPJMD/RENSTRA/RKPD/RENJA							PERMENDAGRI 90 TAHUN 2019													
KODE				URUSAN	BIDANG URUSAN	PROGRAM/KEGIATAN	INDIKATOR	SUB KEGIATAN	INDIKATOR SUB KEG	KEGIATAN	INDIKATOR KEGIATAN	PROGRAM	INDIKATOR PROGRAM	BIDANG URUSAN	URUSAN	KODE				
						Gaji/Tunjangan		Penyediaan Gaji dan Tunjangan ASN	Jumlah ASN yang mendapatkan gaji dan tunjangan	Administrasi Keuangan	Jumlah ASN yang mendapatkan gaji dan tunjangan	Program Penunjang Urusan Pemerintahan Daerah	Meningkatkan kebutuhan Sarana Pelayanan Administrasi Perkantoran	XX	X	X	XX	01	2.02	01
													Bertambahnya sarana dan prasarana aparatur yang memadai							
													Tersedianya dokumen perencanaan dan evaluasi pelaksanaan pembangunan Perangkat daerah							
								Penyediaan Administrasi Pelaksanaan Tugas ASN	Jumlah Rapat - rapat koordinasi dalam daerah	Administrasi Keuangan	Jumlah ASN yang mendapatkan gaji dan tunjangan	Program Penunjang Urusan Pemerintahan Daerah	Meningkatkan kebutuhan Sarana Pelayanan Administrasi Perkantoran	XX	X	X	XX	01	2.02	02
													Bertambahnya sarana dan prasarana aparatur yang memadai							
4	**02**	**16**		**Fungsi Penunjang Urusan Pemerintahan**	**Keuangan**	**Program peningkatan pengembangan pengelolaan keuangan daerah**														
4	02	16	05	Fungsi Penunjang Urusan Pemerintahan	Keuangan	Penataaan dan Pemeliharaan Arsip Daerah	Tersedianya dokumen penataan dan pemeliharaan arsip daerah													

Kebumen,

Mengetahui,
SEKRETARIS DAERAH
KABUPATEN KEBUMEN

H. AHMAD UJANG SUGIONO, S.H
Pembina Utama Madya
NIP. 196411171992011002

KEPALA BADAN PERENCANAAN DAN PENELITIAN
DAN PENGAMBANGAN DAERAH
KABUPATEN KEBUMEN

Ir. PUDJIRAHAJU
Pembina Utama Muda
NIP. 19620713 198703 2 005

CAMAT KLIRONG
KABUPATEN KEBUMEN

WAWAN SUJAKA, S.STP
Pembina
NIP. 19780818 199711 1 001

TABEL KERJA
PEMETAAN PROGRAM DAN KEGIATAN RENSTRA/RPJMD KE DALAM PERMENDAGRI 90 TAHUN 2019

PERMENDAGRI 13/RPJMD/RENSTRA/RKPD/RENJA							PERMENDAGRI 90 TAHUN 2019													
KODE				URUSAN	BIDANG URUSAN	PROGRAM/KEGIATAN	INDIKATOR	SUB KEGIATAN	INDIKATOR SUB KEG	KEGIATAN	INDIKATOR KEGIATAN	PROGRAM	INDIKATOR PROGRAM	BIDANG URUSAN	URUSAN	KODE				
4	**01**	**21**		**Fungsi Penunjang Urusan Pemerintahan**	**Perencanaan Pembangunan**	**Program perencanaan pembangunan daerah**	Tersedianya dokumen operasional kebijakan perencanaan pembangunan daerah													
4	01	21	14	Fungsi Penunjang Urusan Pemerintahan	Perencanaan Pembangunan	Penyelenggaraan Musrenbangcam	Jumlah proses perencanaan musrenbang yang dilakukan	Fasilitasi Penyusunan Perencanaan Pembangunan Partisipatif	Jumlah desa yang difasilitasi penyelenggaraan musrenbangdes/kel	Fasilitasi, Rekomendasi dan Koordinasi Pembinaan dan Pengawasan Pemerintahan Desa	Persentase desa yang terfasilitasi mendapat rekomendas dan terawasi	Program Pembinaan dan Pengawasan Pemerintahan Desa	Tersedianya dokumen operasional kebijakan perencanaan pembangunan daerah	Kecamatan	Unsur Kewilayahan	7	01	06	2.01	13
									Jumlah kegiatan pra musrenbangdes/kel											
									Jumlah Kegiatan Musrenbangcam											
4	**05**	**20**		**Fungsi Penunjang Urusan Pemerintahan**	**Fungsi Lainnya**	**Program peningkatan sistem pengawasan internal dan pengendalian pelaksanaan kebijakan KDH**	Prosentase pengajuan layanan KTP dan perijinan yang tertangani													
4	05	20	13	Fungsi Penunjang Urusan Pemerintahan	Fungsi Lainnya	Fasilitasi penyelenggaraan pelayanan administrasi terpadu kecamatan (PATEN)	Jumlah bulan penyelenggaraan PATEN	Pelaksanaan Urusan Pemerintahan yang Terkait Dengan Pelayanan Perizinan	Jumlah Pelayanan Perijinan yang dilaksanakan	Pelaksanaan Urusan Pemerintahan yang Dilimpahkan kepada Camat	Prosentase terlaksananya urusan pemerintahan yang dilimpahkan ke[ada camat	Program Penyelenggaraan Pemerintahan dan Pelayanan Publik	Prosentase pengajuan layanan KTP dan perijinan yang tertangani	Kecamatan	Unsur Kewilayahan	7	01	02	2.04	01
								Pelaksanaan Urusan Pemerintahan yang Terkait Dengan Nonperizinan	Jumlah Pelayanan Non Perijinan yang Dilaksanakan	Pelaksanaan Urusan Pemerintahan yang Dilimpahkan kepada Camat	Prosentase terlaksananya urusan pemerintahan yang dilimpahkan ke[ada camat	Program Penyelenggaraan Pemerintahan dan Pelayanan Publik	Prosentase pengajuan layanan KTP dan perijinan yang tertangani	Kecamatan	Unsur Kewilayahan	7	01	02	2.04	02
									Jumlah Lelang Eks Bengkok yang Dilaksanakan											
1	**06**	**16**		**Urusan Wajib Pelayanan Dasar**	**Sosial**	**Program pelayanan dan rehabilitasi kesejahteraan sosial**	Terfasilitasinya kegiatan tkp2kdES													
1	06	16	17	Urusan Wajib Pelayanan Dasar	Sosial	Fasilitasi TKP2KDes/Kel	Jumlah Desa/Kel terfasilitasi TKP2KDes/Kel	Koordinasi Pendampingan Desa di Wilayahnya	Jumlah Kegiatan Fasilitasi TKP2KDes/Kel	Fasilitasi, Rekomendasi dan Koordinasi Pembinaan dan Pengawasan Pemerintahan Desa	Persentase desa yang terfasilitasi mendapat rekomendas dan terawasi	Program Pembinaan dan Pengawasan Pemerintahan Desa	Tingkat partisipasi petugas Linmas dalam pengendalian keamanan	Kecamatan	Unsur Kewilayahan	7	01	06	2.01	17
									Jumlah kegiatan Pendampingan Desa				Terfasilitasinya keg. TKP2KDes							
													Tingkat partisipasi organisasi perempuan yang berperan dalam pembangunan desa							
													Prosentase desa yang menyusun APBDes sesuai standar							
													Terisinya jabatan kepala desa							
													Prosentase organisasi pemuda yg berperan dalam pembangunan desa							

PERMENDAGRI 13/RPJMD/RENSTRA/RKPD/RENJA							PERMENDAGRI 90 TAHUN 2019												
KODE				URUSAN	BIDANG URUSAN	PROGRAM/KEGIATAN	INDIKATOR	SUB KEGIATAN	INDIKATOR SUB KEG	KEGIATAN	INDIKATOR KEGIATAN	PROGRAM	INDIKATOR PROGRAM	BIDANG URUSAN	URUSAN	KODE				
1	**05**	**15**		**Urusan Wajib Pelayanan Dasar**	**Ketenteraman, Ketertiban Umum dan Perlindungan Masyarakat**	**Program peningkatan keamanan dan kenyamanan lingkungan**	Tingkat partisipasi petugas Linmas dalam pengendalian keamanan; Terfasilitasinya upaya pemantauan keamanan dan kenyamanan lingkungan;													
1	05	15	03	Urusan Wajib Pelayanan Dasar	Ketenteraman, Ketertiban Umum dan Perlindungan Masyarakat	Pelatihan pengendalian keamanan dan kenyamanan lingkungan	Jumlah Petugas Keamanan dan Kenyamanan Lingkungan Yang dilatih	Fasilitasi Penyelenggaraan Ketenteraman dan Ketertiban Umum	Jumlah kegiatan fasilitasi penyelenggaraan ketentraman dan ketertiban umum	Fasilitasi, Rekomendasi dan Koordinasi Pembinaan dan Pengawasan Pemerintahan Desa	Persentase desa yang terfasilitasi mendapat rekomendas dan terawasi	Program Pembinaan dan Pengawasan Pemerintahan Desa	Tingkat partisipasi petugas Linmas dalam pengendalian keamanan	Kecamatan	Unsur Kewilayahan	7	01	06	2.01	11
													Terfasilitasinya keg. TKP2KDes							
													Tingkat partisipasi organisasi perempuan yang berperan dalam pembangunan desa							
													Prosentase desa yang menyusun APBDes sesuai standar							
													Terisinya jabatan kepala desa							
													Prosentase organisasi pemuda yg berperan dalam pembangunan desa							
1	**05**	**17**		**Urusan Wajib Pelayanan Dasar**	**Ketenteraman, Ketertiban Umum dan Perlindungan Masyarakat**	**Program pengembangan wawasan kebangsaan**	Terfasilitasinya kegiatan2 HUT RI													
1	05	17	03	Urusan Wajib Pelayanan Dasar	Ketenteraman, Ketertiban Umum dan Perlindungan Masyarakat	Peningkatan kesadaran masyarakat akan nilai-nilai luhur budaya bangsa	umlah kegiatan dalam rangka peringatan HUT R	Pembinaan Wawasan Kebangsaan dan Ketahanan Nasional dalam Rangka Memantapkan Pengamalan Pancasila, Pelaksanaan UndangUndang Dasar Negara Republik Indonesia Tahun 1945, Pelestarian Bhinneka Tunggal Ika Serta Pemertahanan dan Pemeliharaan Keutuhan Negara Ke	Jumlah Kegiatan dalam rangka HUT RI	Penyelenggaraan Urusan Pemerintahan Umum sesuai Penugasan Kepala Daerah	Jumlah dokumen urusan pemerintah yang dilimpahkan kepada Camat tersusun	Program Penyelenggaraan Urusan Pemerintahan Umum	Terfasilitasinya kegiatan2 HUT RI	Kecamatan	Unsur Kewilayahan	7	01	05	2.01	01
2	**07**	**19**		**Urusan Wajib Bukan Pelayanan Dasar**	**Pemberdayaan Masyarakat dan Desa**	**Program peningkatan peran perempuan di perdesaan**	Tingkat partisipasi organisasi perempuan yang berperan dalam pembangunan desa													
2	07	19	03	Urusan Wajib Bukan Pelayanan Dasar	Pemberdayaan Masyarakat dan Desa	Pembinaan PKK	Jumlah Kegiatan Pembinaan PKK	Fasilitasi Penyusunan Program dan Pelaksanaan Pemberdayaan Masyarakat Desa	Jumlah Kegiatan pembinaan PKK	Fasilitasi, Rekomendasi dan Koordinasi Pembinaan dan Pengawasan Pemerintahan Desa	Persentase desa yang terfasilitasi mendapat rekomendas dan terawasi	Program Pembinaan dan Pengawasan Pemerintahan Desa	Tingkat partisipasi petugas Linmas dalam pengendalian keamanan	Kecamatan	Unsur Kewilayahan	7	01	06	2.01	16
									Jumlah Kegiatan Pembinaan Organisasi Kepemudaan				Terfasilitasinya keg. TKP2KDes							
									Jumlah Kegiatan Pembinaan Sosial Masyarakat				Tingkat partisipasi organisasi perempuan yang berperan dalam pembangunan desa							
									Jumlah Kegiatan Pembinaan UKS				Prosentase desa yang menyusun APBDes sesuai standar							
													Terisinya jabatan kepala desa							
													Prosentase organisasi pemuda yg berperan dalam pembangunan desa							

PERMENDAGRI 13/RPJMD/RENSTRA/RKPD/RENJA							PERMENDAGRI 90 TAHUN 2019													
KODE				URUSAN	BIDANG URUSAN	PROGRAM/KEGIATAN	INDIKATOR	SUB KEGIATAN	INDIKATOR SUB KEG	KEGIATAN	INDIKATOR KEGIATAN	PROGRAM	INDIKATOR PROGRAM	BIDANG URUSAN	URUSAN	KODE				
2	**07**	**17**		**Urusan Wajib Bukan Pelayanan Dasar**	**Pemberdayaan Masyarakat dan Desa**	**Program peningkatan partisipasi masyarakat dalam membangun desa**	Tingkat partisipasi masyarakat dalam membangun desa													
2	07	17	06	Urusan Wajib Bukan Pelayanan Dasar	Pemberdayaan Masyarakat dan Desa	Fasilitasi Alokasi Dana Desa	Jumlah desa yang terfasilitasi ADD	Fasilitasi Pengelolaan Keuangan Desa dan pendayagunaan Aset Desa	Jumlah desa yang tergasilitasi pengelolaan keuangan desa dan pemberdayagunaan aset desa	Fasilitasi, Rekomendasi dan Koordinasi Pembinaan dan Pengawasan Pemerintahan Desa	Persentase desa yang terfasilitasi mendapat rekomendas dan terawasi	Program Pembinaan dan Pengawasan Pemerintahan Desa	Tingkat partisipasi petugas Linmas dalam pengendalian keamanan	Kecamatan	Unsur Kewilayahan	7	01	06	2.01	03
													Terfasilitasinya keg. TKP2KDes							
													Tingkat partisipasi organisasi perempuan yang berperan dalam pembangunan desa							
													Prosentase desa yang menyusun APBDes sesuai standar							
													Terisinya jabatan kepala desa							
													Prosentase organisasi pemuda yg berperan dalam pembangunan desa							
2	07	17	10	Urusan Wajib Bukan Pelayanan Dasar	Pemberdayaan Masyarakat dan Desa	Fasilitasi APB des	Jumlah desa yang terfasilitasi penyusunan APBDes	Fasilitasi Pengelolaan Keuangan Desa dan pendayagunaan Aset Desa	Jumlah desa yang tergasilitasi pengelolaan keuangan desa dan pemberdayagunaan aset desa	Fasilitasi, Rekomendasi dan Koordinasi Pembinaan dan Pengawasan Pemerintahan Desa	Persentase desa yang terfasilitasi mendapat rekomendas dan terawasi	Program Pembinaan dan Pengawasan Pemerintahan Desa	Tingkat partisipasi petugas Linmas dalam pengendalian keamanan	Kecamatan	Unsur Kewilayahan	7	01	06	2.01	03
													Terfasilitasinya keg. TKP2KDes							
													Tingkat partisipasi organisasi perempuan yang berperan dalam pembangunan desa							
													Prosentase desa yang menyusun APBDes sesuai standar							
													Terisinya jabatan kepala desa							
													Prosentase organisasi pemuda yg berperan dalam pembangunan desa							
2	07	17	11	Urusan Wajib Bukan Pelayanan Dasar	Pemberdayaan Masyarakat dan Desa	Fasilitasi program Pembangunan	Jumlah kegiatan fasilitasi program pembangunan	Fasilitasi Sinkronisasi Perencanaan Pembangunan Daerah Dengan Pembangunan Desa	Jumlah dokumen sinkronisasi perencanaan pembangunan daerah dengan pembangunan desa	Fasilitasi, Rekomendasi dan Koordinasi Pembinaan dan Pengawasan Pemerintahan Desa	Persentase desa yang terfasilitasi mendapat rekomendas dan terawasi	Program Pembinaan dan Pengawasan Pemerintahan Desa	Tingkat partisipasi petugas Linmas dalam pengendalian keamanan	Kecamatan	Unsur Kewilayahan	7	01	06	2.01	09
													Terfasilitasinya keg. TKP2KDes							
													Tingkat partisipasi organisasi perempuan yang berperan dalam pembangunan desa							
													Prosentase desa yang menyusun APBDes sesuai standar							
													Terisinya jabatan kepala desa							
													Prosentase organisasi pemuda yg berperan dalam pembangunan desa							
2	**13**	**16**		**Urusan Wajib Bukan Pelayanan Dasar**	**Kepemudaan dan Olahraga**	**Program peningkatan peran serta kepemudaan**	Prosentase organisasi pemuda yang berperan dalam pembangunan desa/kelurahan													

PERMENDAGRI 13/RPJMD/RENSTRA/RKPD/RENJA							PERMENDAGRI 90 TAHUN 2019													
KODE				URUSAN	BIDANG URUSAN	PROGRAM/KEGIATAN	INDIKATOR	SUB KEGIATAN	INDIKATOR SUB KEG	KEGIATAN	INDIKATOR KEGIATAN	PROGRAM	INDIKATOR PROGRAM	BIDANG URUSAN	URUSAN	KODE				
2	13	16	01	Urusan Wajib Bukan Pelayanan Dasar	Kepemudaan dan Olahraga	Pembinaan organisasi kepemudaan	Jumlah pemuda yang dibina	Fasilitasi Penyusunan Program dan Pelaksanaan Pemberdayaan Masyarakat Desa	Jumlah Kegiatan pembinaan PKK	Fasilitasi, Rekomendasi dan Koordinasi Pembinaan dan Pengawasan Pemerintahan Desa	Persentase desa yang terfasilitasi mendapat rekomendas dan terawasi	Program Pembinaan dan Pengawasan Pemerintahan Desa	Tingkat partisipasi petugas Linmas dalam pengendalian keamanan	Kecamatan	Unsur Kewilayahan	7	01	06	2.01	16
									Jumlah Kegiatan Pembinaan Organisasi Kepemudaan				Terfasilitasinya keg. TKP2KDes							
									Jumlah Kegiatan Pembinaan Sosial Masyarakat				Tingkat partisipasi organisasi perempuan yang berperan dalam pembangunan desa							
									Jumlah Kegiatan Pembinaan UKS				Prosentase desa yang menyusun APBDes sesuai standar							
													Terisinya jabatan kepala desa							
													Prosentase organisasi pemuda yg berperan dalam pembangunan desa							
2	13	16	10	Urusan Wajib Bukan Pelayanan Dasar	Kepemudaan dan Olahraga	Pembinaan sosial masyarakat	Jumlah Kegiatan Pembinaan sosial masyarakat	Fasilitasi Penyusunan Program dan Pelaksanaan Pemberdayaan Masyarakat Desa	Jumlah Kegiatan pembinaan PKK	Fasilitasi, Rekomendasi dan Koordinasi Pembinaan dan Pengawasan Pemerintahan Desa	Persentase desa yang terfasilitasi mendapat rekomendas dan terawasi	Program Pembinaan dan Pengawasan Pemerintahan Desa	Tingkat partisipasi petugas Linmas dalam pengendalian keamanan	Kecamatan	Unsur Kewilayahan	7	01	06	2.01	16
									Jumlah Kegiatan Pembinaan Organisasi Kepemudaan				Terfasilitasinya keg. TKP2KDes							
									Jumlah Kegiatan Pembinaan Sosial Masyarakat				Tingkat partisipasi organisasi perempuan yang berperan dalam pembangunan desa							
									Jumlah Kegiatan Pembinaan UKS				Prosentase desa yang menyusun APBDes sesuai standar							
													Terisinya jabatan kepala desa							
													Prosentase organisasi pemuda yg berperan dalam pembangunan desa							
5	**01**	**01**		**Program Pendukung Operasional SKPD**	**Program Pendukung Operasional SKPD**	**Program Pelayanan Administrasi Perkantoran**														
5	01	01	01	Program Pendukung Operasional SKPD	Program Pendukung Operasional SKPD	Penyediaan jasa surat menyurat	Tersedianya jasa surat menyurat (dokumen)	Penyediaan Jasa Surat Menyurat	Jumlah paket penyediaan jasa surat menyurat	Administrasi Umum	Prosentase pemenuhan kebutuhan administrasi umum	Program Penunjang Urusan Pemerintahan Daerah	Meningkatkan kebutuhan Sarana Pelayanan Administrasi Perkantoran	XX	X	X	XX	01	2.03	01
													Bertambahnya sarana dan prasarana aparatur yang memadai							
													Tersedianya dokumen perencanaan dan evaluasi pelaksanaan pembangunan Perangkat daerah							
5	01	01	02	Program Pendukung Operasional SKPD	Program Pendukung Operasional SKPD	Penyediaan jasa komunikasi, sumber daya air dan listrik	Tersedianya jasa komunikasi, sumber daya air dan listrik (bulan)	Penyediaan Jasa Komunikasi, Sumber Daya Air dan Listrik	Jumlah Paket Penyediaan Jasa Komunikasi, Sumber Daya Air dan Listrik	Administrasi Umum	Prosentase pemenuhan kebutuhan administrasi umum	Program Penunjang Urusan Pemerintahan Daerah	Meningkatkan kebutuhan Sarana Pelayanan Administrasi Perkantoran	XX	X	X	XX	01	2.03	02

PERMENDAGRI 13/RPJMD/RENSTRA/RKPD/RENJA								PERMENDAGRI 90 TAHUN 2019												
KODE				URUSAN	BIDANG URUSAN	PROGRAM/KEGIATAN	INDIKATOR	SUB KEGIATAN	INDIKATOR SUB KEG	KEGIATAN	INDIKATOR KEGIATAN	PROGRAM	INDIKATOR PROGRAM	BIDANG URUSAN	URUSAN	KODE				
													Bertambahnya sarana dan prasarana aparatur yang memadai							
													Tersedianya dokumen perencanaan dan evaluasi pelaksanaan pembangunan Perangkat daerah							
5	01	01	06	Program Pendukung Operasional SKPD	Program Pendukung Operasional SKPD	Penyediaan jasa pemeliharaan dan perizinan kendaraan dinas/operasional	Tersedianya jasa pemeliharaan dan perizinan kendaraan dinas/operasional (unit)	Penyediaan Jasa Pemeliharaan dan Perizinan Kendaraan Dinas/Operasional	Jumlah Paket Penyediaan Jasa Pemeliharaan dan Perizinan Kendaraan Dinas/Operasional	Administrasi Umum	Prosentase pemenuhan kebutuhan administrasi umum	Program Penunjang Urusan Pemerintahan Daerah	Meningkatkan kebutuhan Sarana Pelayanan Administrasi Perkantoran	XX	X	X	XX	01	2.03	06
													Bertambahnya sarana dan prasarana aparatur yang memadai							
													Tersedianya dokumen perencanaan dan evaluasi pelaksanaan pembangunan Perangkat daerah							
5	01	01	07	Program Pendukung Operasional SKPD	Program Pendukung Operasional SKPD	Penyediaan Jasa Administrasi Keuangan	Tersedianya jasa administrasi perkantoran (orang)	Penyediaan Jasa Administrasi Keuangan	Jumlah Orang Pengelola Administrasi Keuangan	Administrasi Umum	Prosentase pemenuhan kebutuhan administrasi umum	Program Penunjang Urusan Pemerintahan Daerah	Meningkatkan kebutuhan Sarana Pelayanan Administrasi Perkantoran	XX	X	X	XX	01	2.03	07
													Bertambahnya sarana dan prasarana aparatur yang memadai							
													Tersedianya dokumen perencanaan dan evaluasi pelaksanaan pembangunan Perangkat daerah							
5	01	01	08	Program Pendukung Operasional SKPD	Program Pendukung Operasional SKPD	Penyediaan jasa kebersihan kantor	Tersedianya jasa kebersihan kantor (paket)	Penyediaan Jasa Kebersihan Kantor	**Jumlah Petugas Kebersihan Kantor**	Administrasi Umum	Prosentase pemenuhan kebutuhan administrasi umum	Program Penunjang Urusan Pemerintahan Daerah	Meningkatkan kebutuhan Sarana Pelayanan Administrasi Perkantoran	XX	X	X	XX	01	2.03	08
									Jumlah Paket Penyediaan Jasa Kebersihan Kantor				Bertambahnya sarana dan prasarana aparatur yang memadai							
													Tersedianya dokumen perencanaan dan evaluasi pelaksanaan pembangunan Perangkat daerah							
5	01	01	09	Program Pendukung Operasional SKPD	Program Pendukung Operasional SKPD	Penyediaan jasa perbaikan peralatan kerja	Tersedianya jasa peralatan kerja (paket)	Penyediaan Jasa Perbaikan Peralatan Kerja	Jumlah Paket Penyediaan Jasa Perbaikan Peralatan Kerja	Administrasi Umum	Prosentase pemenuhan kebutuhan administrasi umum	Program Penunjang Urusan Pemerintahan Daerah	Meningkatkan kebutuhan Sarana Pelayanan Administrasi Perkantoran	XX	X	X	XX	01	2.03	09
													Bertambahnya sarana dan prasarana aparatur yang memadai							

PERMENDAGRI 13/RPJMD/RENSTRA/RKPD/RENJA							PERMENDAGRI 90 TAHUN 2019												
KODE				URUSAN	BIDANG URUSAN	PROGRAM/KEGIATAN	INDIKATOR	SUB KEGIATAN	INDIKATOR SUB KEG	KEGIATAN	INDIKATOR KEGIATAN	PROGRAM	INDIKATOR PROGRAM	BIDANG URUSAN	URUSAN	KODE				
													Tersedianya dokumen perencanaan dan evaluasi pelaksanaan pembangunan Perangkat daerah								
5	01	01	10	Program Pendukung Operasional SKPD	Program Pendukung Operasional SKPD	Penyediaan alat tulis kantor	Tersedianya alat tulis kantor (Paket)	Penyediaan Alat Tulis Kantor	Jumlah Paket Penyediaan Alat Tulis Kantor	Administrasi Umum	Prosentase pemenuhan kebutuhan administrasi umum	Program Penunjang Urusan Pemerintahan Daerah	Meningkatkan kebutuhan Sarana Pelayanan Administrasi Perkantoran	XX	X	X	XX	01	2.03	10
													Bertambahnya sarana dan prasarana aparatur yang memadai								
													Tersedianya dokumen perencanaan dan evaluasi pelaksanaan pembangunan Perangkat daerah								
5	01	01	11	Program Pendukung Operasional SKPD	Program Pendukung Operasional SKPD	Penyediaan barang cetakan dan penggandaan	Tersedianya barang cetakan dan penggandaan (paket)	Penyediaan Barang Cetakan dan Penggandaan	Jumlah Paket Penyediaan Barang Cetak dan Penggandaan	Administrasi Umum	Prosentase pemenuhan kebutuhan administrasi umum	Program Penunjang Urusan Pemerintahan Daerah	Meningkatkan kebutuhan Sarana Pelayanan Administrasi Perkantoran	XX	X	X	XX	01	2.03	11
													Bertambahnya sarana dan prasarana aparatur yang memadai								
													Tersedianya dokumen perencanaan dan evaluasi pelaksanaan pembangunan Perangkat daerah								
5	01	01	12	Program Pendukung Operasional SKPD	Program Pendukung Operasional SKPD	Penyediaan komponen instalasi listrik/penerangan bangunan kantor	Tersedianya komponen instalasi listrik/penerangan banguunan kantor (paket)	Penyediaan Komponen Instalasi Listrik/Penerangan Bangunan Kantor	Jumlah Paket Penyediaan Komponen Instalasi Listrik/Penerangan Bangunan Kantor	Administrasi Umum	Prosentase pemenuhan kebutuhan administrasi umum	Program Penunjang Urusan Pemerintahan Daerah	Meningkatkan kebutuhan Sarana Pelayanan Administrasi Perkantoran	XX	X	X	XX	01	2.03	12
													Bertambahnya sarana dan prasarana aparatur yang memadai								
													Tersedianya dokumen perencanaan dan evaluasi pelaksanaan pembangunan Perangkat daerah								
5	01	01	15	Program Pendukung Operasional SKPD	Program Pendukung Operasional SKPD	Penyediaan bahan bacaan dan peraturan perundang-undangan	Tersedianya bahan bacaan dan perundangan-undangan (bulan)	Penyediaan Bahan Bacaan dan Peraturan Perundang-Undangan	Jumlah jenis bacaan dan peraturan perundang-undangan (Suara Merdeka, Kebumen Expres, Tabloid)	Administrasi Umum	Prosentase pemenuhan kebutuhan administrasi umum	Program Penunjang Urusan Pemerintahan Daerah	Meningkatkan kebutuhan Sarana Pelayanan Administrasi Perkantoran	XX	X	X	XX	01	2.03	15
													Bertambahnya sarana dan prasarana aparatur yang memadai								

PERMENDAGRI 13/RPJMD/RENSTRA/RKPD/RENJA								PERMENDAGRI 90 TAHUN 2019												
KODE				URUSAN	BIDANG URUSAN	PROGRAM/KEGIATAN	INDIKATOR	SUB KEGIATAN	INDIKATOR SUB KEG	KEGIATAN	INDIKATOR KEGIATAN	PROGRAM	INDIKATOR PROGRAM	BIDANG URUSAN	URUSAN	KODE				
													Tersedianya dokumen perencanaan dan evaluasi pelaksanaan pembangunan Perangkat daerah							
5	01	01	17	Program Pendukung Operasional SKPD	Program Pendukung Operasional SKPD	Penyediaan makanan dan minuman	Tersedianya makanan dan minuman (bulan)	Penyediaan Makanan dan Minuman	Jumlah Paket Penyediaan Makanan dan Minuman	Administrasi Umum	Prosentase pemenuhan kebutuhan administrasi umum	Program Penunjang Urusan Pemerintahan Daerah	Meningkatkan kebutuhan Sarana Pelayanan Administrasi Perkantoran	XX	X	X	XX	01	2.03	17
													Bertambahnya sarana dan prasarana aparatur yang memadai							
													Tersedianya dokumen perencanaan dan evaluasi pelaksanaan pembangunan Perangkat daerah							
5	01	01	18	Program Pendukung Operasional SKPD	Program Pendukung Operasional SKPD	Rapat-rapat koordinasi dan konsultasi ke luar daerah	Terlaksananya rapat-rapat koordinasi dan konsultasi ke luar daerah (bulan)	Rapat-Rapat Koordinasi dan Konsultasi Ke Luar Daerah	Jumlah Paket Rapat-rapat Koordiasi Luar Daerah	Administrasi Umum	Prosentase pemenuhan kebutuhan administrasi umum	Program Penunjang Urusan Pemerintahan Daerah	Meningkatkan kebutuhan Sarana Pelayanan Administrasi Perkantoran	XX	X	X	XX	01	2.03	18
													Bertambahnya sarana dan prasarana aparatur yang memadai							
													Tersedianya dokumen perencanaan dan evaluasi pelaksanaan pembangunan Perangkat daerah							
5	01	01	20	Program Pendukung Operasional SKPD	Program Pendukung Operasional SKPD	Rapat-Rapat Koordinasi dan Konsultasi Dalam Daerah	Terlaksananya rapat-rapat koordinasi dan konsultasi dalam daerah (bulan)													
5	01	02	07	Program Pendukung Operasional SKPD	Program Pendukung Operasional SKPD	Pengadaan Perlengkapan Gedung Kantor	Jumlah perlengkapan gedung kantor yang diadakan	Pengadaan Perlengkapan Gedung Kantor	Jumlah unit pengadaan perlengkapan gedung kantor	Administrasi Umum	Prosentase pemenuhan kebutuhan administrasi umum	Program Penunjang Urusan Pemerintahan Daerah	Meningkatkan kebutuhan Sarana Pelayanan Administrasi Perkantoran	XX	X	X	XX	01	2.03	22
													Bertambahnya sarana dan prasarana aparatur yang memadai							
													Tersedianya dokumen perencanaan dan evaluasi pelaksanaan pembangunan Perangkat daerah							
								Pengadaan Peralatan Gedung Kantor	Jumlah Unit Pengadaan Peralatan Gedung Kantor	Administrasi Umum	Prosentase pemenuhan kebutuhan administrasi umum	Program Penunjang Urusan Pemerintahan Daerah	Meningkatkan kebutuhan Sarana Pelayanan Administrasi Perkantoran	XX	X	X	XX	01	2.03	24
													Bertambahnya sarana dan prasarana aparatur yang memadai							

PERMENDAGRI 13/RPJMD/RENSTRA/RKPD/RENJA							PERMENDAGRI 90 TAHUN 2019													
KODE				URUSAN	BIDANG URUSAN	PROGRAM/KEGIATAN	INDIKATOR	SUB KEGIATAN	INDIKATOR SUB KEG	KEGIATAN	INDIKATOR KEGIATAN	PROGRAM	INDIKATOR PROGRAM	BIDANG URUSAN	URUSAN	KODE				
													Tersedianya dokumen perencanaan dan evaluasi pelaksanaan pembangunan Perangkat daerah							
5	01	02	10	Program Pendukung Operasional SKPD	Program Pendukung Operasional SKPD	Pengadaan mebeleur	Tersedianya mebeleur kantor (unit)	Pengadaan Mebeleur	Jumlah Unit Pengadaan Mebeleur	Administrasi Umum	Prosentase pemenuhan kebutuhan administrasi umum	Program Penunjang Urusan Pemerintahan Daerah	Meningkatkan kebutuhan Sarana Pelayanan Administrasi Perkantoran	XX	X	X	XX	01	2.03	25
													Bertambahnya sarana dan prasarana aparatur yang memadai							
													Tersedianya dokumen perencanaan dan evaluasi pelaksanaan pembangunan Perangkat daerah							
5	01	02	11	Program Pendukung Operasional SKPD	Program Pendukung Operasional SKPD	Pengadaan Sarana dan Prasarana Kantor	Tersedianya unit pengadaan sarana dan prasarana kantor													
5	01	02	21	Program Pendukung Operasional SKPD	Program Pendukung Operasional SKPD	Pemeliharaan rutin/berkala rumah dinas	Jumlah Rumah Dinas yang terpelihara													
								Pemeliharaan Rutin/Berkala Rumah Dinas	Jumlah Unit Pemeliharaan Rutin/Berkala Rumah Dinas	Administrasi Umum	Prosentase pemenuhan kebutuhan administrasi umum	Program Penunjang Urusan Pemerintahan Daerah	Meningkatkan kebutuhan Sarana Pelayanan Administrasi Perkantoran	XX	X	X	XX	01	2.03	27
													Bertambahnya sarana dan prasarana aparatur yang memadai							
													Tersedianya dokumen perencanaan dan evaluasi pelaksanaan pembangunan Perangkat daerah							
5	01	02	22	Program Pendukung Operasional SKPD	Program Pendukung Operasional SKPD	Pemeliharaan rutin/berkala gedung kantor	Jumlah perlengkapan gedung kantor yang terpelihara													
5	01	02	29	Program Pendukung Operasional SKPD	Program Pendukung Operasional SKPD	Pemeliharaan rutin/berkala mebeleur	Jumlah bulan meubeler	Pemeliharaan Rutin/Berkala Mebeleur	Jumlah unit pemeliharaan rutin/ berkala mebeleur	Administrasi Umum	Prosentase pemenuhan kebutuhan administrasi umum	Program Penunjang Urusan Pemerintahan Daerah	Meningkatkan kebutuhan Sarana Pelayanan Administrasi Perkantoran	XX	X	X	XX	01	2.03	35
													Bertambahnya sarana dan prasarana aparatur yang memadai							
													Tersedianya dokumen perencanaan dan evaluasi pelaksanaan pembangunan Perangkat daerah							

PERMENDAGRI 13/RPJMD/RENSTRA/RKPD/RENJA							PERMENDAGRI 90 TAHUN 2019													
KODE				URUSAN	BIDANG URUSAN	PROGRAM/KEGIATAN	INDIKATOR	SUB KEGIATAN	INDIKATOR SUB KEG	KEGIATAN	INDIKATOR KEGIATAN	PROGRAM	INDIKATOR PROGRAM	BIDANG URUSAN	URUSAN	KODE				
								Rehabilitasi Sedang/Berat Rumah Gedung Kantor		Administrasi Umum	Prosentase pemenuhan kebutuhan administrasi umum	Program Penunjang Urusan Pemerintahan Daerah	Meningkatkan kebutuhan Sarana Pelayanan Administrasi Perkantoran	XX	X	X	XX	01	2.03	38
													Bertambahnya sarana dan prasarana aparatur yang memadai							
													Tersedianya dokumen perencanaan dan evaluasi pelaksanaan pembangunan Perangkat daerah							
4	**01**	**15**		**Fungsi Penunjang Urusan Pemerintahan**	**Perencanaan Pembangunan**	**Program Pengembangan Data/Informasi**		**Perencanaan dan Evaluasi Kinerja Perangkat Daerah**												
								Penyusunan Renstra dan Renja Perangkat Daerah	Jumlah dokumen renstra dan renja yang disusun (Renstra, Renja, RKA, DPA, DPPA, RKAP)	Perencanaan dan Evaluasi Kinerja Perangkat Daerah	Tersedianya dokumen perencanaan dan evaluasi pembangunan pada perangkat daerah	Program Penunjang Urusan Pemerintahan Daerah	Meningkatkan kebutuhan Sarana Pelayanan Administrasi Perkantoran	XX	X	X	XX	01	2.01	01
													Bertambahnya sarana dan prasarana aparatur yang memadai							
													Tersedianya dokumen perencanaan dan evaluasi pelaksanaan pembangunan Perangkat daerah							
4	01	15	05	Urusan Wajib Bukan Pelayanan Dasar	Statistik	Penyusunan database dan Profil Desa/Kcamatan	Tersedianya database dan Profil Desa/Kecamatan													
								Penyusunan Dokumen Evaluasi Perangkat Daerah	Jumlah Dokumen Evaluasi Perangkat Daerah yang disusun (LKJiP, LKPJ, LPPD, Profil)	Perencanaan dan Evaluasi Kinerja Perangkat Daerah	Tersedianya dokumen perencanaan dan evaluasi pembangunan pada perangkat daerah	Program Penunjang Urusan Pemerintahan Daerah	Meningkatkan kebutuhan Sarana Pelayanan Administrasi Perkantoran	XX	X	X	XX	01	2.01	03
													Bertambahnya sarana dan prasarana aparatur yang memadai							
													Tersedianya dokumen perencanaan dan evaluasi pelaksanaan pembangunan Perangkat daerah							
						Belanja Tidak Langsung		**Administrasi Keuangan**												
						Gaji/Tunjangan		Penyediaan Gaji dan Tunjangan ASN	Jumlah ASN yang mendapatkan gaji dan tunjangan	Administrasi Keuangan	Jumlah ASN yang mendapatkan gaji dan tunjangan	Program Penunjang Urusan Pemerintahan Daerah	Meningkatkan kebutuhan Sarana Pelayanan Administrasi Perkantoran	XX	X	X	XX	01	2.02	01
									Jumlah ASN yang menerima Tamsil				Bertambahnya sarana dan prasarana aparatur yang memadai							

PERMENDAGRI 13/RPJMD/RENSTRA/RKPD/RENJA							PERMENDAGRI 90 TAHUN 2019												
KODE				URUSAN	BIDANG URUSAN	PROGRAM/KEGIATAN	INDIKATOR	SUB KEGIATAN	INDIKATOR SUB KEG	KEGIATAN	INDIKATOR KEGIATAN	PROGRAM	INDIKATOR PROGRAM	BIDANG URUSAN	URUSAN	KODE				
													Tersedianya dokumen perencanaan dan evaluasi pelaksanaan pembangunan Perangkat daerah							
								Penyediaan Administrasi Pelaksanaan Tugas ASN	Jumlah orang yang melaksanakan rapat koordinasi dalam daerah	Administrasi Keuangan	Jumlah ASN yang mendapatkan gaji dan tunjangan	Program Penunjang Urusan Pemerintahan Daerah	Meningkatkan kebutuhan Sarana Pelayanan Administrasi Perkantoran	XX	X	X	XX	01	2.02	02
													Bertambahnya sarana dan prasarana aparatur yang memadai							
4	**02**	**16**		**Fungsi Penunjang Urusan Pemerintahan**	**Keuangan**	**Program peningkatan pengembangan pengelolaan keuangan daerah**														
4	02	16	05	Fungsi Penunjang Urusan Pemerintahan	Keuangan	Penataaan dan Pemeliharaan Arsip Daerah	Tersedianya dokumen penataan dan pemeliharaan arsip daerah													

Kebumen,

Mengetahui,
SEKRETARIS DAERAH
KABUPATEN KEBUMEN

H. AHMAD UJANG SUGIONO, S.H
Pembina Utama Madya
NIP. 196411171992011002

KEPALA BADAN PERENCANAAN DAN PENELITIAN
DAN PENGAMBANGAN DAERAH
KABUPATEN KEBUMEN

Ir. PUDJIRAHAJU
Pembina Utama Muda
NIP. 19620713 198703 2 005

CAMAT PETANAHAN
KABUPATEN KEBUMEN

Dra.SRI KUNTARTI, M. Si
Pembina Tk.I
NIP. 19680720 198803 2 006

TABEL KERJA
PEMETAAN PROGRAM DAN KEGIATAN RENSTRA/RPJMD KE DALAM PERMENDAGRI 90 TAHUN 2019

PERMENDAGRI 13/RPJMD/RENSTRA/RKPD/RENJA							PERMENDAGRI 90 TAHUN 2019												
KODE				URUSAN	BIDANG URUSAN	PROGRAM/KEGIATAN	INDIKATOR	SUB KEGIATAN	INDIKATOR SUB KEG	KEGIATAN	INDIKATOR KEGIATAN	PROGRAM	INDIKATOR PROGRAM	BIDANG URUSAN	URUSAN	KODE				
4	**01**	**21**		**Fungsi Penunjang Urusan Pemerintahan**	**Perencanaan Pembangunan**	**Program perencanaan pembangunan daerah**	Tersedianya dokumen operasional kebijakan perencanaan pembangunan daerah													
4	01	21	14	Fungsi Penunjang Urusan Pemerintahan	Perencanaan Pembangunan	Penyelenggaraan Musrenbangcam	Jumlah proses perencanaan musrenbang yang dilakukan	Fasilitasi Penyusunan Perencanaan Pembangunan Partisipatif	Jumlah desa yang difasilitasi penyelenggaraan musrenbangdes/kel	Fasilitasi, Rekomendasi dan Koordinasi Pembinaan dan Pengawasan Pemerintahan Desa	Persentase desa yang terfasilitasi mendapat rekomendas dan terawasi	Program Pembinaan dan Pengawasan Pemerintahan Desa	Tersedianya dokumen operasional kebijakan perencanaan pembangunan daerah	Kecamatan	Unsur Kewilayahan	7	01	06	2.01	13
									Jumlah kegiatan pra musrenbangdes/kel											
									Jumlah Kegiatan Musrenbangcam											
4	**05**	**20**		**Fungsi Penunjang Urusan Pemerintahan**	**Fungsi Lainnya**	**Program peningkatan sistem pengawasan internal dan pengendalian pelaksanaan kebijakan KDH**	Prosentase pengajuan layanan KTP dan perijinan yang tertangani													
4	05	20	13	Fungsi Penunjang Urusan Pemerintahan	Fungsi Lainnya	Fasilitasi penyelenggaraan pelayanan administrasi terpadu kecamatan (PATEN)	Jumlah bulan penyelenggaraan PATEN	Pelaksanaan Urusan Pemerintahan yang Terkait Dengan Pelayanan Perizinan	Jumlah Pelayanan Perijinan yang dilaksanakan	Pelaksanaan Urusan Pemerintahan yang Dilimpahkan kepada Camat	Prosentase terlaksananya urusan pemerintahan yang dilimpahkan ke[ada camat	Program Penyelenggaraan Pemerintahan dan Pelayanan Publik	Prosentase pengajuan layanan KTP dan perijinan yang tertangani	Kecamatan	Unsur Kewilayahan	7	01	02	2.04	01
								Pelaksanaan Urusan Pemerintahan yang Terkait Dengan Nonperizinan	Jumlah Pelayanan Non Perijinan yang Dilaksanakan	Pelaksanaan Urusan Pemerintahan yang Dilimpahkan kepada Camat	Prosentase terlaksananya urusan pemerintahan yang dilimpahkan ke[ada camat	Program Penyelenggaraan Pemerintahan dan Pelayanan Publik	Prosentase pengajuan layanan KTP dan perijinan yang tertangani	Kecamatan	Unsur Kewilayahan	7	01	02	2.04	02
									Jumlah Lelang Eks Bengkok yang Dilaksanakan											
1	**06**	**16**		**Urusan Wajib Pelayanan Dasar**	**Sosial**	**Program pelayanan dan rehabilitasi kesejahteraan sosial**	Terfasilitasinya kegiatan tkp2kdES													
1	06	16	17	Urusan Wajib Pelayanan Dasar	Sosial	Fasilitasi TKP2KDes/Kel	Jumlah Desa/Kel terfasilitasi TKP2KDes/Kel	Koordinasi Pendampingan Desa di Wilayahnya	Jumlah Kegiatan Fasilitasi TKP2KDes/Kel	Fasilitasi, Rekomendasi dan Koordinasi Pembinaan dan Pengawasan Pemerintahan Desa	Persentase desa yang terfasilitasi mendapat rekomendas dan terawasi	Program Pembinaan dan Pengawasan Pemerintahan Desa	Tingkat partisipasi petugas Linmas dalam pengendalian keamanan	Kecamatan	Unsur Kewilayahan	7	01	06	2.01	17
									Jumlah kegiatan Pendampingan Desa				Terfasilitasinya keg. TKP2KDes							
													Tingkat partisipasi organisasi perempuan yang berperan dalam pembangunan desa							
													Prosentase desa yang menyusun APBDes sesuai standar							
													Terisinya jabatan kepala desa							
													Prosentase organisasi pemuda yg berperan dalam pembangunan desa							
1	**05**	**15**		**Urusan Wajib Pelayanan Dasar**	**Ketenteraman, Ketertiban Umum dan Perlindungan Masyarakat**	**Program peningkatan keamanan dan kenyamanan lingkungan**	Tingkat partisipasi petugas Linmas dalam pengendalian keamanan; Terfasilitasinya upaya pemantauan keamanan dan kenyamanan lingkungan;													

PERMENDAGRI 13/RPJMD/RENSTRA/RKPD/RENJA							PERMENDAGRI 90 TAHUN 2019													
KODE				URUSAN	BIDANG URUSAN	PROGRAM/KEGIATAN	INDIKATOR	SUB KEGIATAN	INDIKATOR SUB KEG	KEGIATAN	INDIKATOR KEGIATAN	PROGRAM	INDIKATOR PROGRAM	BIDANG URUSAN	URUSAN	KODE				
1	05	15	05	Urusan Wajib Pelayanan Dasar	Ketenteraman, Ketertiban Umum dan Perlindungan Masyarakat	Pengendalian keamanan lingkungan	Jumlah bulan Pengendalian keamanan lingkungan	Fasilitasi Penyelenggaraan Ketenteraman dan Ketertiban Umum	Jumlah kegiatan fasilitasi penyelenggaraan ketentraman dan ketertiban umum	Fasilitasi, Rekomendasi dan Koordinasi Pembinaan dan Pengawasan Pemerintahan Desa	Persentase desa yang terfasilitasi mendapat rekomendas dan terawasi	Program Pembinaan dan Pengawasan Pemerintahan Desa	Tingkat partisipasi petugas Linmas dalam pengendalian keamanan	Kecamatan	Unsur Kewilayahan	7	01	06	2.01	11
													Terfasilitasinya keg. TKP2KDes							
													Tingkat partisipasi organisasi perempuan yang berperan dalam pembangunan desa							
													Prosentase desa yang menyusun APBDes sesuai standar							
													Terisinya jabatan kepala desa							
													Prosentase organisasi pemuda yg berperan dalam pembangunan desa							
1	05	15	15	Urusan Wajib Pelayanan Dasar	Ketenteraman, Ketertiban Umum dan Perlindungan Masyarakat	Kegiatan Pembinaan Anggota Linmas	Jumlah anggota linmas yang terbina													
1	**05**	**17**		**Urusan Wajib Pelayanan Dasar**	**Ketenteraman, Ketertiban Umum dan Perlindungan Masyarakat**	**Program pengembangan wawasan kebangsaan**	Terfasilitasinya kegiatan2 HUT RI													
1	05	17	03	Urusan Wajib Pelayanan Dasar	Ketenteraman, Ketertiban Umum dan Perlindungan Masyarakat	Peningkatan kesadaran masyarakat akan nilai-nilai luhur budaya bangsa	umlah kegiatan dalam rangka peringatan HUT R	Pembinaan Wawasan Kebangsaan dan Ketahanan Nasional dalam Rangka Memantapkan Pengamalan Pancasila, Pelaksanaan UndangUndang Dasar Negara Republik Indonesia Tahun 1945, Pelestarian Bhinneka Tunggal Ika Serta Pemertahanan dan Pemeliharaan Keutuhan Negara Ke	Jumlah Kegiatan dalam rangka HUT RI	Penyelenggaraan Urusan Pemerintahan Umum sesuai Penugasan Kepala Daerah	Jumlah dokumen urusan pemerintah yang dilimpahkan kepada Camat tersusun	Program Penyelenggaraan Urusan Pemerintahan Umum	Terfasilitasinya kegiatan2 HUT RI	Kecamatan	Unsur Kewilayahan	7	01	05	2.01	01
2	**07**	**19**		**Urusan Wajib Bukan Pelayanan Dasar**	**Pemberdayaan Masyarakat dan Desa**	**Program peningkatan peran perempuan di perdesaan**	Tingkat partisipasi organisasi perempuan yang berperan dalam pembangunan desa													
2	07	19	03	Urusan Wajib Bukan Pelayanan Dasar	Pemberdayaan Masyarakat dan Desa	Pembinaan PKK	Jumlah Kegiatan Pembinaan PKK	Fasilitasi Penyusunan Program dan Pelaksanaan Pemberdayaan Masyarakat Desa	Jumlah Kegiatan pembinaan PKK	Fasilitasi, Rekomendasi dan Koordinasi Pembinaan dan Pengawasan Pemerintahan Desa	Persentase desa yang terfasilitasi mendapat rekomendas dan terawasi	Program Pembinaan dan Pengawasan Pemerintahan Desa	Tingkat partisipasi petugas Linmas dalam pengendalian keamanan	Kecamatan	Unsur Kewilayahan	7	01	06	2.01	16
									Jumlah Kegiatan Pembinaan Organisasi Kepemudaan				Terfasilitasinya keg. TKP2KDes							
									Jumlah Kegiatan Pembinaan Sosial Masyarakat				Tingkat partisipasi organisasi perempuan yang berperan dalam pembangunan desa							
									Jumlah Kegiatan Pembinaan UKS				Prosentase desa yang menyusun APBDes sesuai standar							
													Terisinya jabatan kepala desa							

PERMENDAGRI 13/RPJMD/RENSTRA/RKPD/RENJA							PERMENDAGRI 90 TAHUN 2019												
KODE				URUSAN	BIDANG URUSAN	PROGRAM/KEGIATAN	INDIKATOR	SUB KEGIATAN	INDIKATOR SUB KEG	KEGIATAN	INDIKATOR KEGIATAN	PROGRAM	INDIKATOR PROGRAM	BIDANG URUSAN	URUSAN	KODE				
													Prosentase organisasi pemuda yg berperan dalam pembangunan desa							
2	**07**	**17**		**Urusan Wajib Bukan Pelayanan Dasar**	**Pemberdayaan Masyarakat dan Desa**	**Program peningkatan partisipasi masyarakat dalam membangun desa**	Tingkat partisipasi masyarakat dalam membangun desa													
2	07	17	10	Urusan Wajib Bukan Pelayanan Dasar	Pemberdayaan Masyarakat dan Desa	Fasilitasi APB des	Jumlah desa yang terfasilitasi penyusunan APBDes	Fasilitasi Pengelolaan Keuangan Desa dan pendayagunaan Aset Desa	Jumlah desa yang tergasilitasi pengelolaan keuangan desa dan pemberdayagunaan aset desa	Fasilitasi, Rekomendasi dan Koordinasi Pembinaan dan Pengawasan Pemerintahan Desa	Persentase desa yang terfasilitasi mendapat rekomendas dan terawasi	Program Pembinaan dan Pengawasan Pemerintahan Desa	Tingkat partisipasi petugas Linmas dalam pengendalian keamanan	Kecamatan	Unsur Kewilayahan	7	01	06	2.01	03
													Terfasilitasinya keg. TKP2KDes							
													Tingkat partisipasi organisasi perempuan yang berperan dalam pembangunan desa							
													Prosentase desa yang menyusun APBDes sesuai standar							
													Terisinya jabatan kepala desa							
													Prosentase organisasi pemuda yg berperan dalam pembangunan desa							
2	07	17	12	Urusan Wajib Bukan Pelayanan Dasar	Program Peningkatan Keberdayaan Masyarakat Perdesaan	Fasilitasi Pemilihan Kepala Desa/Perangkat Desa	Jumlah desa yang terfasilitasi pengisian perangkat desa	Rekomendasi Pengangkatan dan Pemberhentian Perangkat Desa	Jumlah rekomendasi pengangkatan dan pemberhentian Perangkat desa yang dikeluarkan	Fasilitasi, Rekomendasi dan Koordinasi Pembinaan dan Pengawasan Pemerintahan Desa	Persentase desa yang terfasilitasi mendapat rekomendas dan terawasi	Program Pembinaan dan Pengawasan Pemerintahan Desa	Tingkat partisipasi petugas Linmas dalam pengendalian keamanan	Kecamatan	Unsur Kewilayahan	7	01	06	2.01	08
													Terfasilitasinya keg. TKP2KDes							
													Tingkat partisipasi organisasi perempuan yang berperan dalam pembangunan desa							
													Prosentase desa yang menyusun APBDes sesuai standar							
													Terisinya jabatan kepala desa							
													Prosentase organisasi pemuda yg berperan dalam pembangunan desa							
2	07	17	11	Urusan Wajib Bukan Pelayanan Dasar	Program Peningkatan Keberdayaan Masyarakat Perdesaan	Fasilitasi program Pembangunan	Jumlah kegiatan fasilitasi program pembangunan	Fasilitasi Sinkronisasi Perencanaan Pembangunan Daerah Dengan Pembangunan Desa	Jumlah dokumen sinkronisasi perencanaan pembangunan daerah dengan pembangunan desa	Fasilitasi, Rekomendasi dan Koordinasi Pembinaan dan Pengawasan Pemerintahan Desa	Persentase desa yang terfasilitasi mendapat rekomendas dan terawasi	Program Pembinaan dan Pengawasan Pemerintahan Desa	Tingkat partisipasi petugas Linmas dalam pengendalian keamanan	Kecamatan	Unsur Kewilayahan	7	01	06	2.01	09
													Terfasilitasinya keg. TKP2KDes							
													Tingkat partisipasi organisasi perempuan yang berperan dalam pembangunan desa							
													Prosentase desa yang menyusun APBDes sesuai standar							
													Terisinya jabatan kepala desa							
													Prosentase organisasi pemuda yg berperan dalam pembangunan desa							

PERMENDAGRI 13/RPJMD/RENSTRA/RKPD/RENJA							PERMENDAGRI 90 TAHUN 2019												
KODE				URUSAN	BIDANG URUSAN	PROGRAM/KEGIATAN	INDIKATOR	SUB KEGIATAN	INDIKATOR SUB KEG	KEGIATAN	INDIKATOR KEGIATAN	PROGRAM	INDIKATOR PROGRAM	BIDANG URUSAN	URUSAN	KODE				
2	**13**	**16**		**Urusan Wajib Bukan Pelayanan Dasar**	**Kepemudaan dan Olahraga**	**Program peningkatan peran serta kepemudaan**	Prosentase organisasi pemuda yang berperan dalam pembangunan desa/kelurahan													
2	13	16	01	Urusan Wajib Bukan Pelayanan Dasar	Kepemudaan dan Olahraga	Pembinaan organisasi kepemudaan	Jumlah pemuda yang dibina	Fasilitasi Penyusunan Program dan Pelaksanaan Pemberdayaan Masyarakat Desa	Jumlah Kegiatan pembinaan PKK	Fasilitasi, Rekomendasi dan Koordinasi Pembinaan dan Pengawasan Pemerintahan Desa	Persentase desa yang terfasilitasi mendapat rekomendas dan terawasi	Program Pembinaan dan Pengawasan Pemerintahan Desa	Tingkat partisipasi petugas Linmas dalam pengendalian keamanan	Kecamatan	Unsur Kewilayahan	7	01	06	2.01	16
									Jumlah Kegiatan Pembinaan Organisasi Kepemudaan				Terfasilitasinya keg. TKP2KDes							
									Jumlah Kegiatan Pembinaan Sosial Masyarakat				Tingkat partisipasi organisasi perempuan yang berperan dalam pembangunan desa							
									Jumlah Kegiatan Pembinaan UKS				Prosentase desa yang menyusun APBDes sesuai standar							
													Terisinya jabatan kepala desa							
													Prosentase organisasi pemuda yg berperan dalam pembangunan desa							
2	13	16	10	Urusan Wajib Bukan Pelayanan Dasar	Kepemudaan dan Olahraga	Pembinaan sosial masyarakat	Jumlah Kegiatan Pembinaan sosial masyarakat	Fasilitasi Penyusunan Program dan Pelaksanaan Pemberdayaan Masyarakat Desa	Jumlah Kegiatan pembinaan PKK	Fasilitasi, Rekomendasi dan Koordinasi Pembinaan dan Pengawasan Pemerintahan Desa	Persentase desa yang terfasilitasi mendapat rekomendas dan terawasi	Program Pembinaan dan Pengawasan Pemerintahan Desa	Tingkat partisipasi petugas Linmas dalam pengendalian keamanan	Kecamatan	Unsur Kewilayahan	7	01	06	2.01	16
									Jumlah Kegiatan Pembinaan Organisasi Kepemudaan				Terfasilitasinya keg. TKP2KDes							
									Jumlah Kegiatan Pembinaan Sosial Masyarakat				Tingkat partisipasi organisasi perempuan yang berperan dalam pembangunan desa							
									Jumlah Kegiatan Pembinaan UKS				Prosentase desa yang menyusun APBDes sesuai standar							
													Terisinya jabatan kepala desa							
													Prosentase organisasi pemuda yg berperan dalam pembangunan desa							
5	**01**	**01**		**Program Pendukung Operasional SKPD**	**Program Pendukung Operasional SKPD**	**Program Pelayanan Administrasi Perkantoran**														
5	01	01	01	Program Pendukung Operasional SKPD	Program Pendukung Operasional SKPD	Penyediaan jasa surat menyurat	Tersedianya jasa surat menyurat (dokumen)	Penyediaan Jasa Surat Menyurat	Jumlah paket penyediaan jasa surat menyurat	Administrasi Umum	Prosentase pemenuhan kebutuhan administrasi umum	Program Penunjang Urusan Pemerintahan Daerah	Meningkatkan kebutuhan Sarana Pelayanan Administrasi Perkantoran	XX	X	X	XX	01	2.03	01
													Bertambahnya sarana dan prasarana aparatur yang memadai							
													Tersedianya dokumen perencanaan dan evaluasi pelaksanaan pembangunan Perangkat daerah							

PERMENDAGRI 13/RPJMD/RENSTRA/RKPD/RENJA							PERMENDAGRI 90 TAHUN 2019												
KODE				URUSAN	BIDANG URUSAN	PROGRAM/KEGIATAN	INDIKATOR	SUB KEGIATAN	INDIKATOR SUB KEG	KEGIATAN	INDIKATOR KEGIATAN	PROGRAM	INDIKATOR PROGRAM	BIDANG URUSAN	URUSAN	KODE				
5	01	01	02	Program Pendukung Operasional SKPD	Program Pendukung Operasional SKPD	Penyediaan jasa komunikasi, sumber daya air dan listrik	Tersedianya jasa komunikasi, sumber daya air dan listrik (bulan)	Penyediaan Jasa Komunikasi, Sumber Daya Air dan Listrik	Jumlah Paket Penyediaan Jasa Komunikasi, Sumber Daya Air dan Listrik	Administrasi Umum	Prosentase pemenuhan kebutuhan administrasi umum	Program Penunjang Urusan Pemerintahan Daerah	Meningkatkan kebutuhan Sarana Pelayanan Administrasi Perkantoran	XX	X	X	XX	01	2.03	02
													Bertambahnya sarana dan prasarana aparatur yang memadai							
													Tersedianya dokumen perencanaan dan evaluasi pelaksanaan pembangunan Perangkat daerah							
5	01	01	06	Program Pendukung Operasional SKPD	Program Pendukung Operasional SKPD	Penyediaan jasa pemeliharaan dan perizinan kendaraan dinas/operasional	Tersedianya jasa pemeliharaan dan perizinan kendaraan dinas/operasional (unit)	Penyediaan Jasa Pemeliharaan dan Perizinan Kendaraan Dinas/Operasional	Jumlah Paket Penyediaan Jasa Pemeliharaan dan Perizinan Kendaraan Dinas/Operasional	Administrasi Umum	Prosentase pemenuhan kebutuhan administrasi umum	Program Penunjang Urusan Pemerintahan Daerah	Meningkatkan kebutuhan Sarana Pelayanan Administrasi Perkantoran	XX	X	X	XX	01	2.03	06
													Bertambahnya sarana dan prasarana aparatur yang memadai							
													Tersedianya dokumen perencanaan dan evaluasi pelaksanaan pembangunan Perangkat daerah							
5	01	01	07	Program Pendukung Operasional SKPD	Program Pendukung Operasional SKPD	Penyediaan Jasa Administrasi Keuangan	Tersedianya jasa administrasi perkantoran (orang)	Penyediaan Jasa Administrasi Keuangan	Jumlah Orang Pengelola Administrasi Keuangan	Administrasi Umum	Prosentase pemenuhan kebutuhan administrasi umum	Program Penunjang Urusan Pemerintahan Daerah	Meningkatkan kebutuhan Sarana Pelayanan Administrasi Perkantoran	XX	X	X	XX	01	2.03	07
													Bertambahnya sarana dan prasarana aparatur yang memadai							
													Tersedianya dokumen perencanaan dan evaluasi pelaksanaan pembangunan Perangkat daerah							
5	01	01	08	Program Pendukung Operasional SKPD	Program Pendukung Operasional SKPD	Penyediaan jasa kebersihan kantor	Tersedianya jasa kebersihan kantor (paket)	Penyediaan Jasa Kebersihan Kantor	**Jumlah Petugas Kebersihan Kantor**	Administrasi Umum	Prosentase pemenuhan kebutuhan administrasi umum	Program Penunjang Urusan Pemerintahan Daerah	Meningkatkan kebutuhan Sarana Pelayanan Administrasi Perkantoran	XX	X	X	XX	01	2.03	08
									Jumlah Paket Penyediaan Jasa Kebersihan Kantor				Bertambahnya sarana dan prasarana aparatur yang memadai							
													Tersedianya dokumen perencanaan dan evaluasi pelaksanaan pembangunan Perangkat daerah							

PERMENDAGRI 13/RPJMD/RENSTRA/RKPD/RENJA								PERMENDAGRI 90 TAHUN 2019												
KODE				URUSAN	BIDANG URUSAN	PROGRAM/KEGIATAN	INDIKATOR	SUB KEGIATAN	INDIKATOR SUB KEG	KEGIATAN	INDIKATOR KEGIATAN	PROGRAM	INDIKATOR PROGRAM	BIDANG URUSAN	URUSAN	KODE				
5	01	01	09	Program Pendukung Operasional SKPD	Program Pendukung Operasional SKPD	Penyediaan jasa perbaikan peralatan kerja	Tersedianya jasa peralatan kerja (paket)	Penyediaan Jasa Perbaikan Peralatan Kerja	Jumlah Paket Penyediaan Jasa Perbaikan Peralatan Kerja	Administrasi Umum	Prosentase pemenuhan kebutuhan administrasi umum	Program Penunjang Urusan Pemerintahan Daerah	Meningkatkan kebutuhan Sarana Pelayanan Administrasi Perkantoran	XX	X	X	XX	01	2.03	09
													Bertambahnya sarana dan prasarana aparatur yang memadai							
													Tersedianya dokumen perencanaan dan evaluasi pelaksanaan pembangunan Perangkat daerah							
5	01	01	10	Program Pendukung Operasional SKPD	Program Pendukung Operasional SKPD	Penyediaan alat tulis kantor	Tersedianya alat tulis kantor (Paket)	Penyediaan Alat Tulis Kantor	Jumlah Paket Penyediaan Alat Tulis Kantor	Administrasi Umum	Prosentase pemenuhan kebutuhan administrasi umum	Program Penunjang Urusan Pemerintahan Daerah	Meningkatkan kebutuhan Sarana Pelayanan Administrasi Perkantoran	XX	X	X	XX	01	2.03	10
													Bertambahnya sarana dan prasarana aparatur yang memadai							
													Tersedianya dokumen perencanaan dan evaluasi pelaksanaan pembangunan Perangkat daerah							
5	01	01	11	Program Pendukung Operasional SKPD	Program Pendukung Operasional SKPD	Penyediaan barang cetakan dan penggandaan	Tersedianya barang cetakan dan penggandaan (paket)	Penyediaan Barang Cetakan dan Penggandaan	Jumlah Paket Penyediaan Barang Cetak dan Penggandaan	Administrasi Umum	Prosentase pemenuhan kebutuhan administrasi umum	Program Penunjang Urusan Pemerintahan Daerah	Meningkatkan kebutuhan Sarana Pelayanan Administrasi Perkantoran	XX	X	X	XX	01	2.03	11
													Bertambahnya sarana dan prasarana aparatur yang memadai							
													Tersedianya dokumen perencanaan dan evaluasi pelaksanaan pembangunan Perangkat daerah							
5	01	01	12	Program Pendukung Operasional SKPD	Program Pendukung Operasional SKPD	Penyediaan komponen instalasi listrik/penerangan bangunan kantor	Tersedianya komponen instalasi listrik/penerangan banguunan kantor (paket)	Penyediaan Komponen Instalasi Listrik/Penerangan Bangunan Kantor	Jumlah Paket Penyediaan Komponen Instalasi Listrik/Penerangan Bangunan Kantor	Administrasi Umum	Prosentase pemenuhan kebutuhan administrasi umum	Program Penunjang Urusan Pemerintahan Daerah	Meningkatkan kebutuhan Sarana Pelayanan Administrasi Perkantoran	XX	X	X	XX	01	2.03	12
													Bertambahnya sarana dan prasarana aparatur yang memadai							
													Tersedianya dokumen perencanaan dan evaluasi pelaksanaan pembangunan Perangkat daerah							

PERMENDAGRI 13/RPJMD/RENSTRA/RKPD/RENJA								PERMENDAGRI 90 TAHUN 2019												
KODE				URUSAN	BIDANG URUSAN	PROGRAM/KEGIATAN	INDIKATOR	SUB KEGIATAN	INDIKATOR SUB KEG	KEGIATAN	INDIKATOR KEGIATAN	PROGRAM	INDIKATOR PROGRAM	BIDANG URUSAN	URUSAN	KODE				
5	01	01	15	Program Pendukung Operasional SKPD	Program Pendukung Operasional SKPD	Penyediaan bahan bacaan dan peraturan perundang-undangan	Tersedianya bahan bacaan dan perundangan-undangan (bulan)	Penyediaan Bahan Bacaan dan Peraturan Perundang-Undangan	Jumlah jenis bacaan dan peraturan perundang-undangan (Suara Merdeka, Kebumen Expres, Tabloid)	Administrasi Umum	Prosentase pemenuhan kebutuhan administrasi umum	Program Penunjang Urusan Pemerintahan Daerah	Meningkatkan kebutuhan Sarana Pelayanan Administrasi Perkantoran	XX	X	X	XX	01	2.03	15
													Bertambahnya sarana dan prasarana aparatur yang memadai							
													Tersedianya dokumen perencanaan dan evaluasi pelaksanaan pembangunan Perangkat daerah							
5	01	01	17	Program Pendukung Operasional SKPD	Program Pendukung Operasional SKPD	Penyediaan makanan dan minuman	Tersedianya makanan dan minuman (bulan)	Penyediaan Makanan dan Minuman	Jumlah Paket Penyediaan Makanan dan Minuman	Administrasi Umum	Prosentase pemenuhan kebutuhan administrasi umum	Program Penunjang Urusan Pemerintahan Daerah	Meningkatkan kebutuhan Sarana Pelayanan Administrasi Perkantoran	XX	X	X	XX	01	2.03	17
													Bertambahnya sarana dan prasarana aparatur yang memadai							
													Tersedianya dokumen perencanaan dan evaluasi pelaksanaan pembangunan Perangkat daerah							
5	01	01	18	Program Pendukung Operasional SKPD	Program Pendukung Operasional SKPD	Rapat-rapat koordinasi dan konsultasi ke luar daerah	Terlaksananya rapat-rapat koordinasi dan konsultasi ke luar daerah (bulan)	Rapat-Rapat Koordinasi dan Konsultasi Ke Luar Daerah	Jumlah Paket Rapat-rapat Koordiasi Luar Daerah	Administrasi Umum	Prosentase pemenuhan kebutuhan administrasi umum	Program Penunjang Urusan Pemerintahan Daerah	Meningkatkan kebutuhan Sarana Pelayanan Administrasi Perkantoran	XX	X	X	XX	01	2.03	18
													Bertambahnya sarana dan prasarana aparatur yang memadai							
													Tersedianya dokumen perencanaan dan evaluasi pelaksanaan pembangunan Perangkat daerah							
5	01	01	20	Program Pendukung Operasional SKPD	Program Pendukung Operasional SKPD	Rapat-Rapat Koordinasi dan Konsultasi Dalam Daerah	Terlaksananya rapat-rapat koordinasi dan konsultasi dalam daerah (bulan)													
						Program Peningkatan Sarana dan Prasarana Aparatur		Pengadaan Kendaraan Dinas/Operasional	Jumlah unit pengadaan kendaraan dinas/ operasional	Administrasi Umum	Prosentase pemenuhan kebutuhan administrasi umum	Program Penunjang Urusan Pemerintahan Daerah	Meningkatkan kebutuhan Sarana Pelayanan Administrasi Perkantoran	XX	X	X	XX	01	2.03	20
													Bertambahnya sarana dan prasarana aparatur yang memadai							

PERMENDAGRI 13/RPJMD/RENSTRA/RKPD/RENJA								PERMENDAGRI 90 TAHUN 2019												
KODE				URUSAN	BIDANG URUSAN	PROGRAM/KEGIATAN	INDIKATOR	SUB KEGIATAN	INDIKATOR SUB KEG	KEGIATAN	INDIKATOR KEGIATAN	PROGRAM	INDIKATOR PROGRAM	BIDANG URUSAN	URUSAN	KODE				
													Tersedianya dokumen perencanaan dan evaluasi pelaksanaan pembangunan Perangkat daerah								
								Pengadaan Perlengkapan Gedung Kantor	Jumlah unit pengadaan perlengkapan gedung kantor	Administrasi Umum	Prosentase pemenuhan kebutuhan administrasi umum	Program Penunjang Urusan Pemerintahan Daerah	Meningkatkan kebutuhan Sarana Pelayanan Administrasi Perkantoran	XX	X	X	XX	01	2.03	22
													Bertambahnya sarana dan prasarana aparatur yang memadai							
													Tersedianya dokumen perencanaan dan evaluasi pelaksanaan pembangunan Perangkat daerah							
5	01	02	09	Program Pendukung Operasional SKPD	Program Pendukung Operasional SKPD	Pengadaan peralatan gedung kantor	Jumlah peralatan gedung kantor yang diadakan													
5	01	02	10	Program Pendukung Operasional SKPD	Program Pendukung Operasional SKPD	Pengadaan mebeleur	Tersedianya mebeleur kantor (unit)	Pengadaan Mebeleur	Jumlah Unit Pengadaan Mebeleur	Administrasi Umum	Prosentase pemenuhan kebutuhan administrasi umum	Program Penunjang Urusan Pemerintahan Daerah	Meningkatkan kebutuhan Sarana Pelayanan Administrasi Perkantoran	XX	X	X	XX	01	2.03	25
													Bertambahnya sarana dan prasarana aparatur yang memadai							
													Tersedianya dokumen perencanaan dan evaluasi pelaksanaan pembangunan Perangkat daerah							
5	01	02	11	Program Pendukung Operasional SKPD	Program Pendukung Operasional SKPD	Pengadaan Sarana dan Prasarana Kantor	Tersedianya unit pengadaan sarana dan prasarana kantor													
5	01	02	21	Program Pendukung Operasional SKPD	Program Pendukung Operasional SKPD	Pemeliharaan rutin/berkala rumah dinas	Jumlah Rumah Dinas yang terpelihara													
								Pemeliharaan Rutin/Berkala Rumah Dinas	Jumlah Unit Pemeliharaan Rutin/Berkala Rumah Dinas	Administrasi Umum	Prosentase pemenuhan kebutuhan administrasi umum	Program Penunjang Urusan Pemerintahan Daerah	Meningkatkan kebutuhan Sarana Pelayanan Administrasi Perkantoran	XX	X	X	XX	01	2.03	27
													Bertambahnya sarana dan prasarana aparatur yang memadai							
													Tersedianya dokumen perencanaan dan evaluasi pelaksanaan pembangunan Perangkat daerah							

PERMENDAGRI 13/RPJMD/RENSTRA/RKPD/RENJA							PERMENDAGRI 90 TAHUN 2019												
KODE				URUSAN	BIDANG URUSAN	PROGRAM/KEGIATAN	INDIKATOR	SUB KEGIATAN	INDIKATOR SUB KEG	KEGIATAN	INDIKATOR KEGIATAN	PROGRAM	INDIKATOR PROGRAM	BIDANG URUSAN	URUSAN	KODE				
5	01	02	22	Program Pendukung Operasional SKPD	Program Pendukung Operasional SKPD	Pemeliharaan rutin/berkala gedung kantor	Jumlah perlengkapan gedung kantor yang terpelihara													
								Pemeliharaan Rutin/Berkala Peralatan Gedung Kantor	Jumlah unit pemeliharaan rutin/ berkala peralatan gedung kantor	Administrasi Umum	Prosentase pemenuhan kebutuhan administrasi umum	Program Penunjang Urusan Pemerintahan Daerah	Meningkatkan kebutuhan Sarana Pelayanan Administrasi Perkantoran	XX	X	X	XX	01	2.03	34
													Bertambahnya sarana dan prasarana aparatur yang memadai							
													Tersedianya dokumen perencanaan dan evaluasi pelaksanaan pembangunan Perangkat daerah							
5	01	02	42	Program Pendukung Operasional SKPD	Program Pendukung Operasional SKPD	Rehabilitasi sedang/Berat Gedung Kantor	Jumlah Bulan Pelaksanaan Rehabilitasi Gedung Kanto													
4	**01**	**15**		**Fungsi Penunjang Urusan Pemerintahan**	**Perencanaan Pembangunan**	**Program Pengembangan Data/Informasi**		**Perencanaan dan Evaluasi Kinerja Perangkat Daerah**												
								Penyusunan Renstra dan Renja Perangkat Daerah	Jumlah dokumen renstra dan renja yang disusun.	Perencanaan dan Evaluasi Kinerja Perangkat Daerah	Tersedianya dokumen perencanaan dan evaluasi pembangunan pada perangkat daerah	Program Penunjang Urusan Pemerintahan Daerah	Meningkatkan kebutuhan Sarana Pelayanan Administrasi Perkantoran	XX	X	X	XX	01	2.01	01
													Bertambahnya sarana dan prasarana aparatur yang memadai							
													Tersedianya dokumen perencanaan dan evaluasi pelaksanaan pembangunan Perangkat daerah							
4	01	15	05	Urusan Wajib Bukan Pelayanan Dasar	Statistik	Penyusunan database dan Profil Desa/Kcamatan	Tersedianya database dan Profil Desa/Kecamatan													
								Penyusunan Dokumen Evaluasi Perangkat Daerah	Jumlah Dokumen Evaluasi Perangkat Daerah yang disusun.	Perencanaan dan Evaluasi Kinerja Perangkat Daerah	Tersedianya dokumen perencanaan dan evaluasi pembangunan pada perangkat daerah	Program Penunjang Urusan Pemerintahan Daerah	Meningkatkan kebutuhan Sarana Pelayanan Administrasi Perkantoran	XX	X	X	XX	01	2.01	03
													Bertambahnya sarana dan prasarana aparatur yang memadai							
													Tersedianya dokumen perencanaan dan evaluasi pelaksanaan pembangunan Perangkat daerah							

PERMENDAGRI 13/RPJMD/RENSTRA/RKPD/RENJA							PERMENDAGRI 90 TAHUN 2019												
KODE				URUSAN	BIDANG URUSAN	PROGRAM/KEGIATAN	INDIKATOR	SUB KEGIATAN	INDIKATOR SUB KEG	KEGIATAN	INDIKATOR KEGIATAN	PROGRAM	INDIKATOR PROGRAM	BIDANG URUSAN	URUSAN	KODE				
						Belanja Tidak Langsung		**Administrasi Keuangan**												
						Gaji/Tunjangan		Penyediaan Gaji dan Tunjangan ASN	Jumlah ASN yang mendapatkan gaji dan tunjangan	Administrasi Keuangan	Jumlah ASN yang mendapatkan gaji dan tunjangan	Program Penunjang Urusan Pemerintahan Daerah	Meningkatkan kebutuhan Sarana Pelayanan Administrasi Perkantoran	XX	X	X	XX	01	2.02	01
									Jumlah ASN yang mendapatkan tambahan penghasilan berdasarkan beban kerja				Bertambahnya sarana dan prasarana aparatur yang memadai							
													Tersedianya dokumen perencanaan dan evaluasi pelaksanaan pembangunan Perangkat daerah							
								Penyediaan Administrasi Pelaksanaan Tugas ASN	Jumlah orang yang melaksanakan rapat koordinasi dalam daerah	Administrasi Keuangan	Jumlah ASN yang mendapatkan gaji dan tunjangan	Program Penunjang Urusan Pemerintahan Daerah	Meningkatkan kebutuhan Sarana Pelayanan Administrasi Perkantoran	XX	X	X	XX	01	2.02	02
													Bertambahnya sarana dan prasarana aparatur yang memadai							
4	**02**	**31**		**Fungsi Penunjang Urusan Pemerintahan**	**Kepegawaian, Pendidikan dan Pelatihan**	**Program Peningkatan kapasitas aparatur pemerintah desa**														
4	02	31	01	Fungsi Penunjang Urusan Pemerintahan	Kepegawaian, Pendidikan dan Pelatihan	Pembinaan dan Pelatihan Perangkat Desa	Tersedianya jumlah perangkat desa yang dilatih dan di pilih													

Mengetahui,
SEKRETARIS DAERAH
KABUPATEN KEBUMEN

H. AHMAD UJANG SUGIONO, S.H
Pembina Utama Madya
NIP. 196411171992011002

KEPALA BADAN PERENCANAAN DAN PENELITIAN
DAN PENGAMBANGAN DAERAH
KABUPATEN KEBUMEN

Ir. PUDJIRAHAJU
Pembina Utama Muda
NIP. 19620713 198703 2 005

Kebumen, 2020
CAMAT SRUWENG

SUYITNO,S.Sos
Pembina TK I
NIP.19641024 1986071001

TABEL KERJA
PEMETAAN PROGRAM DAN KEGIATAN RENSTRA/RPJMD KE DALAM PERMENDAGRI 90 TAHUN 2019

PERMENDAGRI 13/RPJMD/RENSTRA/RKPD/RENJA								PERMENDAGRI 90 TAHUN 2019												
KODE				URUSAN	BIDANG URUSAN	PROGRAM/KEGIATAN	INDIKATOR	SUB KEGIATAN	INDIKATOR SUB KEG	KEGIATAN	INDIKATOR KEGIATAN	PROGRAM	INDIKATOR PROGRAM	BIDANG URUSAN	URUSAN	KODE				
4	**01**	**21**		**Fungsi Penunjang Urusan Pemerintahan**	**Perencanaan Pembangunan**	**Program perencanaan pembangunan daerah**	Tersedianya dokumen operasional kebijakan perencanaan pembangunan daerah													
4	01	21	14	Fungsi Penunjang Urusan Pemerintahan	Perencanaan Pembangunan	Penyelenggaraan Musrenbangcam	Jumlah proses perencanaan musrenbang yang dilakukan	Fasilitasi Penyusunan Perencanaan Pembangunan Partisipatif	Jumlah desa yang difasilitasi penyelenggaraan musrenbangdes/kel	Fasilitasi, Rekomendasi dan Koordinasi Pembinaan dan Pengawasan Pemerintahan Desa	Persentase desa yang terfasilitasi mendapat rekomendas dan terawasi	Program Pembinaan dan Pengawasan Pemerintahan Desa	Tersedianya dokumen operasional kebijakan perencanaan pembangunan daerah	Kecamatan	Unsur Kewilayahan	7	01	06	2.01	13
									Jumlah kegiatan pra musrenbangdes/kel											
									Jumlah Kegiatan Musrenbangcam											
4	01	21	16	Fungsi Penunjang Urusan Pemerintahan	Perencanaan Pembangunan	Rakor dan Inventarisasi Proyek Masuk Desa (IPMD)	Jumlah dokumen IPMD	Fasilitasi Sinkronisasi Perencanaan Pembangunan Daerah Dengan Pembangunan Desa	Jumlah dokumen sinkronisasi perencanaan pembangunan daerah dengan pembangunan desa	Fasilitasi, Rekomendasi dan Koordinasi Pembinaan dan Pengawasan Pemerintahan Desa	Persentase desa yang terfasilitasi mendapat rekomendas dan terawasi	Program Pembinaan dan Pengawasan Pemerintahan Desa	Tingkat partisipasi petugas Linmas dalam pengendalian keamanan	Kecamatan	Unsur Kewilayahan	7	01	06	2.01	09
													Terfasilitasinya keg. TKP2KDes							
													Tingkat partisipasi organisasi perempuan yang berperan dalam pembangunan desa							
													Prosentase desa yang menyusun APBDes sesuai standar							
													Terisinya jabatan kepala desa							
													Prosentase organisasi pemuda yg berperan dalam pembangunan desa							
4	**05**	**20**		**Fungsi Penunjang Urusan Pemerintahan**	**Fungsi Lainnya**	**Program peningkatan sistem pengawasan internal dan pengendalian pelaksanaan kebijakan KDH**	Prosentase pengajuan layanan KTP dan perijinan yang tertangani													
4	05	20	13	Fungsi Penunjang Urusan Pemerintahan	Fungsi Lainnya	Fasilitasi penyelenggaraan pelayanan administrasi terpadu kecamatan (PATEN)	Jumlah bulan penyelenggaraan PATEN	Pelaksanaan Urusan Pemerintahan yang Terkait Dengan Pelayanan Perizinan	Jumlah Pelayanan Perijinan yang dilaksanakan	Pelaksanaan Urusan Pemerintahan yang Dilimpahkan kepada Camat	Prosentase terlaksananya urusan pemerintahan yang dilimpahkan ke[ada camat	Program Penyelenggaraan Pemerintahan dan Pelayanan Publik	Prosentase pengajuan layanan KTP dan perijinan yang tertangani	Kecamatan	Unsur Kewilayahan	7	01	02	2.04	01
								Pelaksanaan Urusan Pemerintahan yang Terkait Dengan Nonperizinan	Jumlah Pelayanan Non Perijinan yang Dilaksanakan	Pelaksanaan Urusan Pemerintahan yang Dilimpahkan kepada Camat	Prosentase terlaksananya urusan pemerintahan yang dilimpahkan ke[ada camat	Program Penyelenggaraan Pemerintahan dan Pelayanan Publik	Prosentase pengajuan layanan KTP dan perijinan yang tertangani	Kecamatan	Unsur Kewilayahan	7	01	02	2.04	02

PERMENDAGRI 13/RPJMD/RENSTRA/RKPD/RENJA								PERMENDAGRI 90 TAHUN 2019												
KODE				URUSAN	BIDANG URUSAN	PROGRAM/KEGIATAN	INDIKATOR	SUB KEGIATAN	INDIKATOR SUB KEG	KEGIATAN	INDIKATOR KEGIATAN	PROGRAM	INDIKATOR PROGRAM	BIDANG URUSAN	URUSAN	KODE				
									Jumlah Lelang Eks Bengkok yang Dilaksanakan											
1	**06**	**16**		**Urusan Wajib Pelayanan Dasar**	**Sosial**	**Program pelayanan dan rehabilitasi kesejahteraan sosial**	Terfasilitasinya kegiatan tkp2kdES													
1	06	16	17	Urusan Wajib Pelayanan Dasar	Sosial	Fasilitasi TKP2KDes/Kel	Jumlah Desa/Kel terfasilitasi TKP2KDes/Kel	Koordinasi Pendampingan Desa di Wilayahnya	Jumlah Kegiatan Fasilitasi TKP2KDes/Kel	Fasilitasi, Rekomendasi dan Koordinasi Pembinaan dan Pengawasan Pemerintahan Desa	Persentase desa yang terfasilitasi mendapat rekomendas dan terawasi	Program Pembinaan dan Pengawasan Pemerintahan Desa	Tingkat partisipasi petugas Linmas dalam pengendalian keamanan	Kecamatan	Unsur Kewilayahan	7	01	06	2.01	17
									Jumlah kegiatan Pendampingan Desa				Terfasilitasinya keg. TKP2KDes							
													Tingkat partisipasi organisasi perempuan yang berperan dalam pembangunan desa							
													Prosentase desa yang menyusun APBDes sesuai standar							
													Terisinya jabatan kepala desa							
													Prosentase organisasi pemuda yg berperan dalam pembangunan desa							
1	**05**	**15**		**Urusan Wajib Pelayanan Dasar**	**Ketenteraman, Ketertiban Umum dan Perlindungan Masyarakat**	**Program peningkatan keamanan dan kenyamanan lingkungan**	Tingkat partisipasi petugas Linmas dalam pengendalian keamanan; Terfasilitasinya upaya pemantauan keamanan dan kenyamanan lingkungan;														
1	05	15	05	Urusan Wajib Pelayanan Dasar	Ketenteraman, Ketertiban Umum dan Perlindungan Masyarakat	Pengendalian keamanan lingkungan	Jumlah bulan Pengendalian keamanan lingkungan	Fasilitasi Penyelenggaraan Ketenteraman dan Ketertiban Umum	Jumlah kegiatan fasilitasi penyelenggaraan ketentraman dan ketertiban umum	Fasilitasi, Rekomendasi dan Koordinasi Pembinaan dan Pengawasan Pemerintahan Desa	Persentase desa yang terfasilitasi mendapat rekomendas dan terawasi	Program Pembinaan dan Pengawasan Pemerintahan Desa	Tingkat partisipasi petugas Linmas dalam pengendalian keamanan	Kecamatan	Unsur Kewilayahan	7	01	06	2.01	11
													Terfasilitasinya keg. TKP2KDes							
													Tingkat partisipasi organisasi perempuan yang berperan dalam pembangunan desa							
													Prosentase desa yang menyusun APBDes sesuai standar							
													Terisinya jabatan kepala desa							
													Prosentase organisasi pemuda yg berperan dalam pembangunan desa							
1	**05**	**17**		**Urusan Wajib Pelayanan Dasar**	**Ketenteraman, Ketertiban Umum dan Perlindungan Masyarakat**	**Program pengembangan wawasan kebangsaan**	Terfasilitasinya kegiatan2 HUT RI													

PERMENDAGRI 13/RPJMD/RENSTRA/RKPD/RENJA								PERMENDAGRI 90 TAHUN 2019													
KODE				URUSAN	BIDANG URUSAN	PROGRAM/KEGIATAN	INDIKATOR	SUB KEGIATAN	INDIKATOR SUB KEG	KEGIATAN	INDIKATOR KEGIATAN	PROGRAM	INDIKATOR PROGRAM	BIDANG URUSAN	URUSAN	KODE				
1	05	17	03	Urusan Wajib Pelayanan Dasar	Ketenteraman, Ketertiban Umum dan Perlindungan Masyarakat	Peningkatan kesadaran masyarakat akan nilai-nilai luhur budaya bangsa	umlah kegiatan dalam rangka peringatan HUT R	Pembinaan Wawasan Kebangsaan dan Ketahanan Nasional dalam Rangka Memantapkan Pengamalan Pancasila, Pelaksanaan UndangUndang Dasar Negara Republik Indonesia Tahun 1945, Pelestarian Bhinneka Tunggal Ika Serta Pemertahanan dan Pemeliharaan Keutuhan Negara Ke	Jumlah Kegiatan dalam rangka HUT RI	Penyelenggaraan Urusan Pemerintahan Umum sesuai Penugasan Kepala Daerah	Jumlah dokumen urusan pemerintah yang dilimpahkan kepada Camat tersusun	Program Penyelenggaraan Urusan Pemerintahan Umum	Terfasilitasinya kegiatan2 HUT RI	Kecamatan	Unsur Kewilayahan	7	01	05	2.01	01
2	**07**	**19**		**Urusan Wajib Bukan Pelayanan Dasar**	**Pemberdayaan Masyarakat dan Desa**	**Program peningkatan peran perempuan di perdesaan**	Tingkat partisipasi organisasi perempuan yang berperan dalam pembangunan desa														
2	07	19	03	Urusan Wajib Bukan Pelayanan Dasar	Pemberdayaan Masyarakat dan Desa	Pembinaan PKK	Jumlah Kegiatan Pembinaan PKK	Fasilitasi Penyusunan Program dan Pelaksanaan Pemberdayaan Masyarakat Desa	Jumlah Kegiatan pembinaan PKK	Fasilitasi, Rekomendasi dan Koordinasi Pembinaan dan Pengawasan Pemerintahan Desa	Persentase desa yang terfasilitasi mendapat rekomendas dan terawasi	Program Pembinaan dan Pengawasan Pemerintahan Desa	Tingkat partisipasi petugas Linmas dalam pengendalian keamanan	Kecamatan	Unsur Kewilayahan	7	01	06	2.01	16
									Jumlah Kegiatan Pembinaan Organisasi Kepemudaan				Terfasilitasinya keg. TKP2KDes							
									Jumlah Kegiatan Pembinaan Sosial Masyarakat				Tingkat partisipasi organisasi perempuan yang berperan dalam pembangunan desa							
									Jumlah Kegiatan Pembinaan UKS				Prosentase desa yang menyusun APBDes sesuai standar							
													Terisinya jabatan kepala desa							
													Prosentase organisasi pemuda yg berperan dalam pembangunan desa							
2	**07**	**17**		**Urusan Wajib Bukan Pelayanan Dasar**	**Pemberdayaan Masyarakat dan Desa**	**Program peningkatan partisipasi masyarakat dalam membangun desa**	Tingkat partisipasi masyarakat dalam membangun desa														
2	07	17	10	Urusan Wajib Bukan Pelayanan Dasar	Pemberdayaan Masyarakat dan Desa	Fasilitasi APB des	Jumlah desa yang terfasilitasi penyusunan APBDes	Fasilitasi Pengelolaan Keuangan Desa dan pendayagunaan Aset Desa	Jumlah desa yang tergasilitasi pengelolaan keuangan desa dan pemberdayagunaan aset desa	Fasilitasi, Rekomendasi dan Koordinasi Pembinaan dan Pengawasan Pemerintahan Desa	Persentase desa yang terfasilitasi mendapat rekomendas dan terawasi	Program Pembinaan dan Pengawasan Pemerintahan Desa	Tingkat partisipasi petugas Linmas dalam pengendalian keamanan	Kecamatan	Unsur Kewilayahan	7	01	06	2.01	03

PERMENDAGRI 13/RPJMD/RENSTRA/RKPD/RENJA								PERMENDAGRI 90 TAHUN 2019												
KODE				URUSAN	BIDANG URUSAN	PROGRAM/KEGIATAN	INDIKATOR	SUB KEGIATAN	INDIKATOR SUB KEG	KEGIATAN	INDIKATOR KEGIATAN	PROGRAM	INDIKATOR PROGRAM	BIDANG URUSAN	URUSAN	KODE				
													Terfasilitasinya keg. TKP2KDes							
													Tingkat partisipasi organisasi perempuan yang berperan dalam pembangunan desa							
													Prosentase desa yang menyusun APBDes sesuai standar							
													Terisinya jabatan kepala desa							
													Prosentase organisasi pemuda yg berperan dalam pembangunan desa							
2	07	17	11	Urusan Wajib Bukan Pelayanan Dasar	Pemberdayaan Masyarakat dan Desa	Fasilitasi program Pembangunan	Jumlah kegiatan fasilitasi program pembangunan	Fasilitasi Sinkronisasi Perencanaan Pembangunan Daerah Dengan Pembangunan Desa	Jumlah dokumen sinkronisasi perencanaan pembangunan daerah dengan pembangunan desa	Fasilitasi, Rekomendasi dan Koordinasi Pembinaan dan Pengawasan Pemerintahan Desa	Persentase desa yang terfasilitasi mendapat rekomendas dan terawasi	Program Pembinaan dan Pengawasan Pemerintahan Desa	Tingkat partisipasi petugas Linmas dalam pengendalian keamanan	Kecamatan	Unsur Kewilayahan	7	01	06	2.01	09
													Terfasilitasinya keg. TKP2KDes							
													Tingkat partisipasi organisasi perempuan yang berperan dalam pembangunan desa							
													Prosentase desa yang menyusun APBDes sesuai standar							
													Terisinya jabatan kepala desa							
													Prosentase organisasi pemuda yg berperan dalam pembangunan desa							
2	**13**	**16**		**Urusan Wajib Bukan Pelayanan Dasar**	**Kepemudaan dan Olahraga**	**Program peningkatan peran serta kepemudaan**	Prosentase organisasi pemuda yang berperan dalam pembangunan desa/kelurahan													
2	13	16	01	Urusan Wajib Bukan Pelayanan Dasar	Kepemudaan dan Olahraga	Pembinaan organisasi kepemudaan	Jumlah pemuda yang dibina	Fasilitasi Penyusunan Program dan Pelaksanaan Pemberdayaan Masyarakat Desa	Jumlah Kegiatan pembinaan PKK	Fasilitasi, Rekomendasi dan Koordinasi Pembinaan dan Pengawasan Pemerintahan Desa	Persentase desa yang terfasilitasi mendapat rekomendas dan terawasi	Program Pembinaan dan Pengawasan Pemerintahan Desa	Tingkat partisipasi petugas Linmas dalam pengendalian keamanan	Kecamatan	Unsur Kewilayahan	7	01	06	2.01	16
									Jumlah Kegiatan Pembinaan Organisasi Kepemudaan				Terfasilitasinya keg. TKP2KDes							
									Jumlah Kegiatan Pembinaan Sosial Masyarakat				Tingkat partisipasi organisasi perempuan yang berperan dalam pembangunan desa							
									Jumlah Kegiatan Pembinaan UKS				Prosentase desa yang menyusun APBDes sesuai standar							
													Terisinya jabatan kepala desa							
													Prosentase organisasi pemuda yg berperan dalam pembangunan desa							

PERMENDAGRI 13/RPJMD/RENSTRA/RKPD/RENJA								PERMENDAGRI 90 TAHUN 2019												
KODE				URUSAN	BIDANG URUSAN	PROGRAM/KEGIATAN	INDIKATOR	SUB KEGIATAN	INDIKATOR SUB KEG	KEGIATAN	INDIKATOR KEGIATAN	PROGRAM	INDIKATOR PROGRAM	BIDANG URUSAN	URUSAN	KODE				
2	13	16	10	Urusan Wajib Bukan Pelayanan Dasar	Kepemudaan dan Olahraga	Pembinaan sosial masyarakat	Jumlah Kegiatan Pembinaan sosial masyarakat	Fasilitasi Penyusunan Program dan Pelaksanaan Pemberdayaan Masyarakat Desa	Jumlah Kegiatan pembinaan PKK	Fasilitasi, Rekomendasi dan Koordinasi Pembinaan dan Pengawasan Pemerintahan Desa	Persentase desa yang terfasilitasi mendapat rekomendas dan terawasi	Program Pembinaan dan Pengawasan Pemerintahan Desa	Tingkat partisipasi petugas Linmas dalam pengendalian keamanan	Kecamatan	Unsur Kewilayahan	7	01	06	2.01	16
									Jumlah Kegiatan Pembinaan Organisasi Kepemudaan				Terfasilitasinya keg. TKP2KDes							
									Jumlah Kegiatan Pembinaan Sosial Masyarakat				Tingkat partisipasi organisasi perempuan yang berperan dalam pembangunan desa							
									Jumlah Kegiatan Pembinaan UKS				Prosentase desa yang menyusun APBDes sesuai standar							
													Terisinya jabatan kepala desa							
													Prosentase organisasi pemuda yg berperan dalam pembangunan desa							
4	**02**	**17**		**Fungsi Penunjang Urusan Pemerintahan**	**Keuangan**	**Program peningkatan dan pengembangan pengelolaan keuangan daerah**	**Capaian Realisasi belanja; Capaian Penerbitan Dokumen keuangan daerah tepat waktu ; Capaian SKPD Tertib Administrasi AsetTepat Waktu;**													
4	02	17	30	Fungsi Penunjang Urusan Pemerintahan	Keuangan	Intensifikasi dan ekstensifikasi pendapatan lain-lain daerah	jumlah lelang tanah bengkok 4 kelurahan													
5	**01**	**01**		**Program Pendukung Operasional SKPD**	**Program Pendukung Operasional SKPD**	**Program Pelayanan Administrasi Perkantoran**														
5	01	01	01	Program Pendukung Operasional SKPD	Program Pendukung Operasional SKPD	Penyediaan jasa surat menyurat	Tersedianya jasa surat menyurat (dokumen)	Penyediaan Jasa Surat Menyurat	Jumlah paket penyediaan jasa surat menyurat	Administrasi Umum	Prosentase pemenuhan kebutuhan administrasi umum	Program Penunjang Urusan Pemerintahan Daerah	Meningkatkan kebutuhan Sarana Pelayanan Administrasi Perkantoran	XX	X	X	XX	01	2.03	01
													Bertambahnya sarana dan prasarana aparatur yang memadai							
													Tersedianya dokumen perencanaan dan evaluasi pelaksanaan pembangunan Perangkat daerah							
5	01	01	02	Program Pendukung Operasional SKPD	Program Pendukung Operasional SKPD	Penyediaan jasa komunikasi, sumber daya air dan listrik	Tersedianya jasa komunikasi, sumber daya air dan listrik (bulan)	Penyediaan Jasa Komunikasi, Sumber Daya Air dan Listrik	Jumlah paket penyediaan jasa komunikasi, sumber daya air dan listrik	Administrasi Umum	Prosentase pemenuhan kebutuhan administrasi umum	Program Penunjang Urusan Pemerintahan Daerah	Meningkatkan kebutuhan Sarana Pelayanan Administrasi Perkantoran	XX	X	X	XX	01	2.03	02
													Bertambahnya sarana dan prasarana aparatur yang memadai							

PERMENDAGRI 13/RPJMD/RENSTRA/RKPD/RENJA								PERMENDAGRI 90 TAHUN 2019												
KODE				URUSAN	BIDANG URUSAN	PROGRAM/KEGIATAN	INDIKATOR	SUB KEGIATAN	INDIKATOR SUB KEG	KEGIATAN	INDIKATOR KEGIATAN	PROGRAM	INDIKATOR PROGRAM	BIDANG URUSAN	URUSAN	KODE				
													Tersedianya dokumen perencanaan dan evaluasi pelaksanaan pembangunan Perangkat daerah							
5	01	01	06	Program Pendukung Operasional SKPD	Program Pendukung Operasional SKPD	Penyediaan jasa pemeliharaan dan perizinan kendaraan dinas/operasional	Tersedianya jasa pemeliharaan dan perizinan kendaraan dinas/operasional (unit)	Penyediaan Jasa Pemeliharaan dan Perizinan Kendaraan Dinas/Operasional	Jumlah unti penyediaan jasa pemeliharaan dan perizinan kendaraan dinas/operasional	Administrasi Umum	Prosentase pemenuhan kebutuhan administrasi umum	Program Penunjang Urusan Pemerintahan Daerah	Meningkatkan kebutuhan Sarana Pelayanan Administrasi Perkantoran	XX	X	X	XX	01	2.03	06
						Pemeliharaan Rutin/Berkala Mobil Jabatan							Bertambahnya sarana dan prasarana aparatur yang memadai							
						Pemeliharaan Rutin/Berkala Kendaraan Dinas/Operasional							Tersedianya dokumen perencanaan dan evaluasi pelaksanaan pembangunan Perangkat daerah							
						Penyediaan jasa administrasi keuangan		Penyediaan Jasa Administrasi Keuangan	Jumlah Jasa Administrasi Keuangan	Administrasi Umum		Program Penunjang Urusan Pemerintahan Daerah	Meningkatkan kebutuhan Sarana Pelayanan Administrasi Perkantoran	XX	X	X	XX	01	2.03	02
													Bertambahnya sarana dan prasarana aparatur yang memadai							
													Tersedianya dokumen perencanaan dan evaluasi pelaksanaan pembangunan Perangkat daerah							
5	01	01	07	Program Pendukung Operasional SKPD	Program Pendukung Operasional SKPD	Penyediaan Jasa Administrasi Keuangan	Tersedianya jasa administrasi perkantoran (orang)	Penyediaan Jasa Administrasi Keuangan	Jumlah unti penyediaan jasa pemeliharaan dan perizinan kendaraan dinas/operasional	Administrasi Umum	Prosentase pemenuhan kebutuhan administrasi umum	Program Penunjang Urusan Pemerintahan Daerah	Meningkatkan kebutuhan Sarana Pelayanan Administrasi Perkantoran	XX	X	X	XX	01	2.03	07
													Bertambahnya sarana dan prasarana aparatur yang memadai							
													Tersedianya dokumen perencanaan dan evaluasi pelaksanaan pembangunan Perangkat daerah							
5	01	01	08	Program Pendukung Operasional SKPD	Program Pendukung Operasional SKPD	Penyediaan jasa kebersihan kantor	Tersedianya jasa kebersihan kantor (paket)	Penyediaan Jasa Kebersihan Kantor	jumlah petugas kebersihan	Administrasi Umum	Prosentase pemenuhan kebutuhan administrasi umum	Program Penunjang Urusan Pemerintahan Daerah	Meningkatkan kebutuhan Sarana Pelayanan Administrasi Perkantoran	XX	X	X	XX	01	2.03	08
									jumlah paket penyediaan jasa kebersihan kantor				Bertambahnya sarana dan prasarana aparatur yang memadai							
													Tersedianya dokumen perencanaan dan evaluasi pelaksanaan pembangunan Perangkat daerah							
5	01	01	09	Program Pendukung Operasional SKPD	Program Pendukung Operasional SKPD	Penyediaan jasa perbaikan peralatan kerja	Tersedianya jasa peralatan kerja (paket)	Penyediaan Jasa Perbaikan Peralatan Kerja	jumlah paket penyediaan jasa perbaikan peralatan kerja	Administrasi Umum	Prosentase pemenuhan kebutuhan administrasi umum	Program Penunjang Urusan Pemerintahan Daerah	Meningkatkan kebutuhan Sarana Pelayanan Administrasi Perkantoran	XX	X	X	XX	01	2.03	09
													Bertambahnya sarana dan prasarana aparatur yang memadai							

PERMENDAGRI 13/RPJMD/RENSTRA/RKPD/RENJA								PERMENDAGRI 90 TAHUN 2019												
KODE				URUSAN	BIDANG URUSAN	PROGRAM/KEGIATAN	INDIKATOR	SUB KEGIATAN	INDIKATOR SUB KEG	KEGIATAN	INDIKATOR KEGIATAN	PROGRAM	INDIKATOR PROGRAM	BIDANG URUSAN	URUSAN	KODE				
													Tersedianya dokumen perencanaan dan evaluasi pelaksanaan pembangunan Perangkat daerah							
5	01	01	10	Program Pendukung Operasional SKPD	Program Pendukung Operasional SKPD	Penyediaan alat tulis kantor	Tersedianya alat tulis kantor (Paket)	Penyediaan Alat Tulis Kantor	jumlah paket penyediaan alat tulis kantor	Administrasi Umum	Prosentase pemenuhan kebutuhan administrasi umum	Program Penunjang Urusan Pemerintahan Daerah	Meningkatkan kebutuhan Sarana Pelayanan Administrasi Perkantoran	XX	X	X	XX	01	2.03	10
													Bertambahnya sarana dan prasarana aparatur yang memadai							
													Tersedianya dokumen perencanaan dan evaluasi pelaksanaan pembangunan Perangkat daerah							
5	01	01	11	Program Pendukung Operasional SKPD	Program Pendukung Operasional SKPD	Penyediaan barang cetakan dan penggandaan	Tersedianya barang cetakan dan penggandaan (paket)	Penyediaan Barang Cetakan dan Penggandaan	jumlah paket penyediaan barang cetak dan penggandaan	Administrasi Umum	Prosentase pemenuhan kebutuhan administrasi umum	Program Penunjang Urusan Pemerintahan Daerah	Meningkatkan kebutuhan Sarana Pelayanan Administrasi Perkantoran	XX	X	X	XX	01	2.03	11
													Bertambahnya sarana dan prasarana aparatur yang memadai							
													Tersedianya dokumen perencanaan dan evaluasi pelaksanaan pembangunan Perangkat daerah							
5	01	01	12	Program Pendukung Operasional SKPD	Program Pendukung Operasional SKPD	Penyediaan komponen instalasi listrik/penerangan bangunan kantor	Tersedianya komponen instalasi listrik/penerangan banguunan kantor (paket)	Penyediaan Komponen Instalasi Listrik/Penerangan Bangunan Kantor	jumlah paket penyediaan komponen instalasi listrik/penerangan bangunan kantor	Administrasi Umum	Prosentase pemenuhan kebutuhan administrasi umum	Program Penunjang Urusan Pemerintahan Daerah	Meningkatkan kebutuhan Sarana Pelayanan Administrasi Perkantoran	XX	X	X	XX	01	2.03	12
													Bertambahnya sarana dan prasarana aparatur yang memadai							
													Tersedianya dokumen perencanaan dan evaluasi pelaksanaan pembangunan Perangkat daerah							
5	01	01	15	Program Pendukung Operasional SKPD	Program Pendukung Operasional SKPD	Penyediaan bahan bacaan dan peraturan perundang-undangan	Tersedianya bahan bacaan dan perundangan-undangan (bulan)	Penyediaan Bahan Bacaan dan Peraturan Perundang-Undangan	jumlah jenis bahan bacaan dan peraturan perundang-undangan	Administrasi Umum	Prosentase pemenuhan kebutuhan administrasi umum	Program Penunjang Urusan Pemerintahan Daerah	Meningkatkan kebutuhan Sarana Pelayanan Administrasi Perkantoran	XX	X	X	XX	01	2.03	15
													Bertambahnya sarana dan prasarana aparatur yang memadai							
													Tersedianya dokumen perencanaan dan evaluasi pelaksanaan pembangunan Perangkat daerah							
5	01	01	17	Program Pendukung Operasional SKPD	Program Pendukung Operasional SKPD	Penyediaan makanan dan minuman	Tersedianya makanan dan minuman (bulan)	Penyediaan Makanan dan Minuman	jumlah paket penyediaan makanan dan minuman	Administrasi Umum	Prosentase pemenuhan kebutuhan administrasi umum	Program Penunjang Urusan Pemerintahan Daerah	Meningkatkan kebutuhan Sarana Pelayanan Administrasi Perkantoran	XX	X	X	XX	01	2.03	17
													Bertambahnya sarana dan prasarana aparatur yang memadai							

PERMENDAGRI 13/RPJMD/RENSTRA/RKPD/RENJA								PERMENDAGRI 90 TAHUN 2019												
KODE				URUSAN	BIDANG URUSAN	PROGRAM/KEGIATAN	INDIKATOR	SUB KEGIATAN	INDIKATOR SUB KEG	KEGIATAN	INDIKATOR KEGIATAN	PROGRAM	INDIKATOR PROGRAM	BIDANG URUSAN	URUSAN	KODE				
													Tersedianya dokumen perencanaan dan evaluasi pelaksanaan pembangunan Perangkat daerah							
5	01	01	18	Program Pendukung Operasional SKPD	Program Pendukung Operasional SKPD	Rapat-rapat koordinasi dan konsultasi ke luar daerah	Terlaksananya rapat-rapat koordinasi dan konsultasi ke luar daerah (bulan)	Rapat-Rapat Koordinasi dan Konsultasi Ke Luar Daerah	jumlah rapat-rapat koordinasi dan konsultasi ke luar daerah yang terlaksana	Administrasi Umum	Prosentase pemenuhan kebutuhan administrasi umum	Program Penunjang Urusan Pemerintahan Daerah	Meningkatkan kebutuhan Sarana Pelayanan Administrasi Perkantoran	XX	X	X	XX	01	2.03	18
													Bertambahnya sarana dan prasarana aparatur yang memadai							
													Tersedianya dokumen perencanaan dan evaluasi pelaksanaan pembangunan Perangkat daerah							
5	01	01	20	Program Pendukung Operasional SKPD	Program Pendukung Operasional SKPD	Rapat-Rapat Koordinasi dan Konsultasi Dalam Daerah	Terlaksananya rapat-rapat koordinasi dan konsultasi dalam daerah (bulan)													
5	**01**	**02**		**Program Pendukung Operasional SKPD**	**Program Pendukung Operasional SKPD**	**Program Peningkatan Sarana dan Prasarana Aparatur**														
5	01	02	07	Program Pendukung Operasional SKPD	Program Pendukung Operasional SKPD	Pengadaan Perlengkapan Gedung Kantor	Jumlah perlengkapan gedung kantor yang diadakan	Pengadaan Perlengkapan Gedung Kantor	jumlah unit pengadaan perlengkapan gedung kantor	Administrasi Umum	Prosentase pemenuhan kebutuhan administrasi umum	Program Penunjang Urusan Pemerintahan Daerah	Meningkatkan kebutuhan Sarana Pelayanan Administrasi Perkantoran	XX	X	X	XX	01	2.03	22
													Bertambahnya sarana dan prasarana aparatur yang memadai							
													Tersedianya dokumen perencanaan dan evaluasi pelaksanaan pembangunan Perangkat daerah							
5	01	02	09	Program Pendukung Operasional SKPD	Program Pendukung Operasional SKPD	Pengadaan peralatan gedung kantor	Jumlah pengadaan peralatan gedung kator	Pengadaan Peralatan Gedung Kantor	jumlah unit pengadaan peralatan gedung kantor	Administrasi Umum	Prosentase pemenuhan kebutuhan administrasi umum	Program Penunjang Urusan Pemerintahan Daerah	Meningkatkan kebutuhan Sarana Pelayanan Administrasi Perkantoran	XX	X	X	XX	01	2.03	24
													Bertambahnya sarana dan prasarana aparatur yang memadai							
													Tersedianya dokumen perencanaan dan evaluasi pelaksanaan pembangunan Perangkat daerah							
								Pengadaan Mebeleur	jumlah unit pengadaan mebeleur	Administrasi Umum	Prosentase pemenuhan kebutuhan administrasi umum	Program Penunjang Urusan Pemerintahan Daerah	Meningkatkan kebutuhan Sarana Pelayanan Administrasi Perkantoran	XX	X	X	XX	01	2.03	25
													Bertambahnya sarana dan prasarana aparatur yang memadai							
													Tersedianya dokumen perencanaan dan evaluasi pelaksanaan pembangunan Perangkat daerah							
								Pemeliharaan Rutin/Berkala Rumah Dinas	jumlah unit pemeiharaan rutin/berkala rumah dinas	Administrasi Umum	Prosentase pemenuhan kebutuhan administrasi umum	Program Penunjang Urusan Pemerintahan Daerah	Meningkatkan kebutuhan Sarana Pelayanan Administrasi Perkantoran	XX	X	X	XX	01	2.03	27

PERMENDAGRI 13/RPJMD/RENSTRA/RKPD/RENJA								PERMENDAGRI 90 TAHUN 2019												
KODE				URUSAN	BIDANG URUSAN	PROGRAM/KEGIATAN	INDIKATOR	SUB KEGIATAN	INDIKATOR SUB KEG	KEGIATAN	INDIKATOR KEGIATAN	PROGRAM	INDIKATOR PROGRAM	BIDANG URUSAN	URUSAN	KODE				
													Bertambahnya sarana dan prasarana aparatur yang memadai								
													Tersedianya dokumen perencanaan dan evaluasi pelaksanaan pembangunan Perangkat daerah								
5	01	02	22	Program Pendukung Operasional SKPD	Program Pendukung Operasional SKPD	Pemeliharaan rutin/berkala gedung kantor	Jumlah perlengkapan gedung kantor yang terpelihara	Pemeliharaan Rutin/Berkala Gedung Kantor	jumlah unit pemeliharaan rutin/berkala gedung kantor	Administrasi Umum	Prosentase pemenuhan kebutuhan administrasi umum	Program Penunjang Urusan Pemerintahan Daerah	Meningkatkan kebutuhan Sarana Pelayanan Administrasi Perkantoran	XX	X	X	XX	01	2.03	28
													Bertambahnya sarana dan prasarana aparatur yang memadai								
													Tersedianya dokumen perencanaan dan evaluasi pelaksanaan pembangunan Perangkat daerah								
5	01	02	29	Program Pendukung Operasional SKPD	Program Pendukung Operasional SKPD	Pemeliharaan rutin/berkala mebeleur	Jumlah bulan meubeler	Pemeliharaan Rutin/Berkala Mebeleur	jumlah unit pemeliharaan rutin/berkala mebeleu	Administrasi Umum	Prosentase pemenuhan kebutuhan administrasi umum	Program Penunjang Urusan Pemerintahan Daerah	Meningkatkan kebutuhan Sarana Pelayanan Administrasi Perkantoran	XX	X	X	XX	01	2.03	35
													Bertambahnya sarana dan prasarana aparatur yang memadai								
													Tersedianya dokumen perencanaan dan evaluasi pelaksanaan pembangunan Perangkat daerah								
5	01	02	21	Program Pendukung Operasional SKPD	Program Pendukung Operasional SKPD	Pemeliharaan rutin/berkala rumah dinas	Jumlah Rumah Dinas yang terpelihara													
5	01	02	22	Program Pendukung Operasional SKPD	Program Pendukung Operasional SKPD	Pemeliharaan rutin/berkala gedung kantor	Jumlah gedung kantor yang terpelihara													
4	**01**	**15**		**Fungsi Penunjang Urusan Pemerintahan**	**Perencanaan Pembangunan**	**Program Pengembangan Data/Informasi**	**Tersedianya dokumen perencanaan dan evaluasi pembangunan pada perangkat daerah**	Perencanaan dan Evaluasi Kinerja Perangkat Daerah												
4	01	15	02	Urusan Wajib Bukan Pelayanan Dasar	Statistik	Penyusunan dan pengumpulan data/informasi kebutuhan penyusunan dokumen perencanaan	Jumlah Dokumen perencanaan dan dokumen lainnya yang disusun (RKA,DPA dan dokumen lainnya)	Penyusunan Renstra dan Renja Perangkat Daerah	Tersusunnya Dokumen Perencanaan (Renja, Renstra Perangkat Daerah)	Perencanaan dan Evaluasi Kinerja Perangkat Daerah	Tersedianya dokumen perencanaan dan evaluasi pembangunan pada perangkat daerah	Program Penunjang Urusan Pemerintahan Daerah	Meningkatkan kebutuhan Sarana Pelayanan Administrasi Perkantoran	XX	X	X	XX	01	2.01	01
													Bertambahnya sarana dan prasarana aparatur yang memadai								
													Tersedianya dokumen perencanaan dan evaluasi pelaksanaan pembangunan Perangkat daerah								
2	14	15	01	Urusan Wajib Bukan Pelayanan Dasar	Statistik	Kegiatan Penyusunan dan pengumpulan data statistik daerah														
						Belanja Tidak Langsung														

PERMENDAGRI 13/RPJMD/RENSTRA/RKPD/RENJA							PERMENDAGRI 90 TAHUN 2019													
KODE				URUSAN	BIDANG URUSAN	PROGRAM/KEGIATAN	INDIKATOR	SUB KEGIATAN	INDIKATOR SUB KEG	KEGIATAN	INDIKATOR KEGIATAN	PROGRAM	INDIKATOR PROGRAM	BIDANG URUSAN	URUSAN	KODE				
								Penyusunan Dokumen Evaluasi Perangkat Daerah	Jumlah dokumen evaluasi perangkat daerah yang disusun (Profil,LKJiP, LPPD)	Perencanaan dan Evaluasi Kinerja Perangkat Daerah	Tersedianya dokumen perencanaan dan evaluasi pembangunan pada perangkat daerah	Program Penunjang Urusan Pemerintahan Daerah	Meningkatkan kebutuhan Sarana Pelayanan Administrasi Perkantoran	XX	X	X	XX	01	2.01	03
													Bertambahnya sarana dan prasarana aparatur yang memadai							
													Tersedianya dokumen perencanaan dan evaluasi pelaksanaan pembangunan Perangkat daerah							
						Gaji/Tunjangan		Penyediaan Gaji dan Tunjangan ASN	Jumlah ASN yang mendapatkan gaji dan tunjangan	Administrasi Keuangan	Jumlah ASN yang mendapatkan gaji dan tunjangan	Program Penunjang Urusan Pemerintahan Daerah	Meningkatkan kebutuhan Sarana Pelayanan Administrasi Perkantoran	XX	X	X	XX	01	2.02	01
									Jumlah ASN yang mendapatkan tambahan penghasilan				Bertambahnya sarana dan prasarana aparatur yang memadai							
													Tersedianya dokumen perencanaan dan evaluasi pelaksanaan pembangunan Perangkat daerah							
						Untuk Pembayaran Gaji K2 pengalihan dari kegiatan Penunjang Administrasi Perkantoran		Penyediaan Administrasi Pelaksanaan Tugas ASN	Jumlah Paket Penyediaan Administrasi Pelaksanaan Tugas ASN	Administrasi Keuangan	Jumlah ASN yang mendapatkan gaji dan tunjangan	Program Penunjang Urusan Pemerintahan Daerah	Meningkatkan kebutuhan Sarana Pelayanan Administrasi Perkantoran	XX	X	X	XX	01	2.02	02
													Bertambahnya sarana dan prasarana aparatur yang memadai							
													Tersedianya dokumen perencanaan dan evaluasi pelaksanaan pembangunan Perangkat daerah							
				KELURAHAN JATILUHUR																
1	**01**	**15**		**Wajib Pelayanan Dasar**	**Pendidikan**	**Program Pendidikan Anak Usia Dini**	Tersedianya sarpras pendukung PAUD di Kelurahan													
1	01	15	18	Wajib Pelayanan Dasar	Pendidikan	Pengadaan alat praktik dan peraga siswa	Jumlah Paket Pengadaan Alat Peraga Edukatif	Pembangunan Sarana dan Prasarana Kelurahan	Jumlah unit pengadaan, pembangunan, pengembangan dan pemeliharaan sarana dan prasarana lingkungan permukiman	Kegiatan Pemberdayaan Kelurahan	Presentase terselenggaranya kegiatan pemberdayaan kelurahan	Program Pemberdayaan Masyarakat Desa dan Kelruahan	Presentase Terselenggaranya Program Pemberdayaan Masyarakat Desa dan Kelurahan	Kecamatan	Unsur Kewilayahan	7	01	03	2.02	02
									Jumlah Paket pengadaan, pembangunan, pengembangan dan pemeliharaan sarana prasarana pendidikan dan kebudayaan											

PERMENDAGRI 13/RPJMD/RENSTRA/RKPD/RENJA								PERMENDAGRI 90 TAHUN 2019												
KODE				URUSAN	BIDANG URUSAN	PROGRAM/KEGIATAN	INDIKATOR	SUB KEGIATAN	INDIKATOR SUB KEG	KEGIATAN	INDIKATOR KEGIATAN	PROGRAM	INDIKATOR PROGRAM	BIDANG URUSAN	URUSAN	KODE				
									- Jumlah Unit pengadaan, pembangunan, pengembangan dan pemeliharaan sarana prasarana transportasi											
									- Jumlah Unit pengadaan, pembangunan, pengembangan dan pemeliharaan sarana prasarana kesehatan											
1	**02**	**16**		**Wajib Pelayanan Dasar**	**Kesehatan**	**Program Upaya Kesehatan Masyarakat**	Terfasilitasinya Upaya Kesehatan Masyarakat													
1	02	16	09	Wajib Pelayanan Dasar	Kesehatan	Peningkatan kesehatan masyarakat	Jumlah unit pemberian bantuan jamban keluarga	Pemberdayaan Masyarakat di Kelurahan	Jumlah pengelolaan kegiatan pelayanan pendidikan dan Kebudayaan	Kegiatan Pemberdayaan Kelurahan	Presentase terselenggaranya kegiatan pemberdayaan kelurahan	Program Pemberdayaan Masyarakat Desa dan Kelruahan	Presentase Terselenggaranya Program Pemberdayaan Masyarakat Desa dan Kelurahan	Kecamatan	Unsur Kewilayahan	7	01	03	2.02	03
							Jumlah Paket Pengadaan Alat Kesehatan		Jumlah pengelolaan kegiatan lembaga kemasyarakatan											
									Jumlah pengelolaan kegiatan ketenteraman, ketertiban umum											
									- Jumlah pengelolaan kegiatan pelayanan kesehatan masyarakat											
									- Jumlah pengelolaan kegiatan pengembangan usaha mikro, Kecil dan Menengah											
									Jumlah Kegiatan penguatan kesiapsiagaan masyarakat dalam menghadapi bencana serta kejadian luar biasa lainnya											
1	**02**	**20**		**Wajib Pelayanan Dasar**	**Kesehatan**	**Program Perbaikan Gizi Masyarakat**	Presentasi Balita Kurus Yang Mendapat Makanan Tambahan													
1	02	20	02	Wajib Pelayanan Dasar	Kesehatan	Pemberian tambahan makanan dan vitamin	Jumlah Bulan Penyediaan Tambahan Makanan dan vitamin	Pemberdayaan Masyarakat di Kelurahan	Jumlah pengelolaan kegiatan pelayanan pendidikan dan Kebudayaan	Kegiatan Pemberdayaan Kelurahan	Presentase terselenggaranya kegiatan pemberdayaan kelurahan	Program Pemberdayaan Masyarakat Desa dan Kelruahan	Presentase Terselenggaranya Program Pemberdayaan Masyarakat Desa dan Kelurahan	Kecamatan	Unsur Kewilayahan	7	01	03	2.02	03
									Jumlah pengelolaan kegiatan lembaga kemasyarakatan											

PERMENDAGRI 13/RPJMD/RENSTRA/RKPD/RENJA								PERMENDAGRI 90 TAHUN 2019												
KODE				URUSAN	BIDANG URUSAN	PROGRAM/KEGIATAN	INDIKATOR	SUB KEGIATAN	INDIKATOR SUB KEG	KEGIATAN	INDIKATOR KEGIATAN	PROGRAM	INDIKATOR PROGRAM	BIDANG URUSAN	URUSAN	KODE				
									Jumlah pengelolaan kegiatan ketenteraman, ketertiban umum											
									- Jumlah pengelolaan kegiatan pelayanan kesehatan masyarakat											
									- Jumlah pengelolaan kegiatan pengembangan usaha mikro, Kecil dan Menengah											
									Jumlah Kegiatan penguatan kesiapsiagaan masyarakat dalam menghadapi bencana serta kejadian luar biasa lainnya											
1	**03**	**30**		**Wajib Pelayanan Dasar**	**Pekerjaan Umum dan Penataan Ruang**	**Program pembangunan infrastruktur perdesaan**	Terpeliharanya fasilitas pelayanan publik di tingkat kelurahan													
1	03	30	14	Wajib Pelayanan Dasar	Pekerjaan Umum dan Penataan Ruang	Pemeliharaan prasarana dan fasilitas umum pelayanan publik	Jumlah Paket Pemeliharaan Prasarana dan Fasilitas Umum Pelayanan Publik	Pembangunan Sarana dan Prasarana Kelurahan	Jumlah unit pengadaan, pembangunan, pengembangan dan pemeliharaan sarana dan prasarana lingkungan permukiman	Kegiatan Pemberdayaan Kelurahan	Presentase terselenggaranya kegiatan pemberdayaan kelurahan	Program Pemberdayaan Masyarakat Desa dan Kelruahan	Presentase Terselenggaranya Program Pemberdayaan Masyarakat Desa dan Kelurahan	Kecamatan	Unsur Kewilayahan	7	01	03	2.02	02
									Jumlah Paket pengadaan, pembangunan, pengembangan dan pemeliharaan sarana prasarana pendidikan dan kebudayaan											
									- Jumlah Unit pengadaan, pembangunan, pengembangan dan pemeliharaan sarana prasarana transportasi											
									- Jumlah Unit pengadaan, pembangunan, pengembangan dan pemeliharaan sarana prasarana kesehatan											
1	**04**	**15**		**Wajib Pelayanan Dasar**	**Perumahan Rakyat dan Kawasan Permukiman**	**Program Pengembangan Perumahan**	Jumlah RTLH Yang Tertangani Oleh Kelurahan													

PERMENDAGRI 13/RPJMD/RENSTRA/RKPD/RENJA								PERMENDAGRI 90 TAHUN 2019												
KODE				URUSAN	BIDANG URUSAN	PROGRAM/KEGIATAN	INDIKATOR	SUB KEGIATAN	INDIKATOR SUB KEG	KEGIATAN	INDIKATOR KEGIATAN	PROGRAM	INDIKATOR PROGRAM	BIDANG URUSAN	URUSAN	KODE				
1	04	15	06	Wajib Pelayanan Dasar	Perumahan Rakyat dan Kawasan Permukiman	Fasilitasi dan stimulasi pembangunan perumahan masyarakat kurang mampu	Jumlah RTLH yang tertangani	Pembangunan Sarana dan Prasarana Kelurahan	Jumlah unit pengadaan, pembangunan, pengembangan dan pemeliharaan sarana dan prasarana lingkungan permukiman	Kegiatan Pemberdayaan Kelurahan	Presentase terselenggaranya kegiatan pemberdayaan kelurahan	Program Pemberdayaan Masyarakat Desa dan Kelruahan	Presentase Terselenggaranya Program Pemberdayaan Masyarakat Desa dan Kelurahan	Kecamatan	Unsur Kewilayahan	7	01	03	2.02	02
									Jumlah Paket pengadaan, pembangunan, pengembangan dan pemeliharaan sarana prasarana pendidikan dan kebudayaan											
									- Jumlah Unit pengadaan, pembangunan, pengembangan dan pemeliharaan sarana prasarana transportasi											
									- Jumlah Unit pengadaan, pembangunan, pengembangan dan pemeliharaan sarana prasarana kesehatan											
1	**05**	**15**		**Wajib Pelayanan Dasar**	**Ketenteraman, Ketertiban Umum dan Perlindungan Masyarakat**	**Program peningkatan keamanan dan kenyamanan lingkungan**	Tingkat partisipasi petugas Linmas dalam pengendalian keamanan; Terfasilitasinya upaya pemantauan keamanan dan kenyamanan lingkungan;														
1	05	15	01	Wajib Pelayanan Dasar	Ketenteraman, Ketertiban Umum dan Perlindungan Masyarakat	Penyiapan tenaga pengendali kemanan dan kenyamanan lingkungan	Jumlah Linmas terlatih	Pemberdayaan Masyarakat di Kelurahan	Jumlah pengelolaan kegiatan pelayanan pendidikan dan Kebudayaan	Kegiatan Pemberdayaan Kelurahan	Presentase terselenggaranya kegiatan pemberdayaan kelurahan	Program Pemberdayaan Masyarakat Desa dan Kelruahan	Presentase Terselenggaranya Program Pemberdayaan Masyarakat Desa dan Kelurahan	Kecamatan	Unsur Kewilayahan	7	01	03	2.02	03
									Jumlah pengelolaan kegiatan lembaga kemasyarakatan											
									Jumlah pengelolaan kegiatan ketenteraman, ketertiban umum											
									- Jumlah pengelolaan kegiatan pelayanan kesehatan masyarakat											

PERMENDAGRI 13/RPJMD/RENSTRA/RKPD/RENJA								PERMENDAGRI 90 TAHUN 2019												
KODE				URUSAN	BIDANG URUSAN	PROGRAM/KEGIATAN	INDIKATOR	SUB KEGIATAN	INDIKATOR SUB KEG	KEGIATAN	INDIKATOR KEGIATAN	PROGRAM	INDIKATOR PROGRAM	BIDANG URUSAN	URUSAN	KODE				
									- Jumlah pengelolaan kegiatan pengembangan usaha mikro, Kecil dan Menengah											
									Jumlah Kegiatan penguatan kesiapsiagaan masyarakat dalam menghadapi bencana serta kejadian luar biasa lainnya											
1	**06**	**16**		**Wajib Pelayanan Dasar**	**Sosial**	**Program Pelayanan dan Rehabilitasi Masalah Sosial**	Terfasilitasinya kegiatan TKP2KDes													
1	06	16	17	Wajib Pelayanan Dasar	Sosial	Fasilitasi TKP2KDes/Kel	Jumlah Pendataan Penduduk Miskin di Wilayah Kelurahan Panjer	Pemberdayaan Masyarakat di Kelurahan	Jumlah pengelolaan kegiatan pelayanan pendidikan dan Kebudayaan	Kegiatan Pemberdayaan Kelurahan	Presentase terselenggaranya kegiatan pemberdayaan kelurahan	Program Pemberdayaan Masyarakat Desa dan Kelruahan	Presentase Terselenggaranya Program Pemberdayaan Masyarakat Desa dan Kelurahan	Kecamatan	Unsur Kewilayahan	7	01	03	2.02	03
									Jumlah pengelolaan kegiatan lembaga kemasyarakatan											
									Jumlah pengelolaan kegiatan ketenteraman, ketertiban umum											
									- Jumlah pengelolaan kegiatan pelayanan kesehatan masyarakat											
									- Jumlah pengelolaan kegiatan pengembangan usaha mikro, Kecil dan Menengah											
									Jumlah Kegiatan penguatan kesiapsiagaan masyarakat dalam menghadapi bencana serta kejadian luar biasa lainnya											
2	**07**	**15**		**Wajib Bukan Pelayanan Dasar**	**Pemberdayaan Masyarakat dan Desa**	**Program Peningkatan Keberdayaan Masyarakat Perdesaan**	Tingkat partisipasi RT/RW yang berperan dalam Kelembagaan Kelurahan													
2	07	15	01	Wajib Bukan Pelayanan Dasar	Pemberdayaan Masyarakat dan Desa	Pemberdayaan Lembaga dan Organisasi Masyarakat Perdesaan	Jumlah Pemberdayaan Lembaga dan Organisasi Masyarakat Perdesaan	Pemberdayaan Masyarakat di Kelurahan	Jumlah pengelolaan kegiatan pelayanan pendidikan dan Kebudayaan	Kegiatan Pemberdayaan Kelurahan	Presentase terselenggaranya kegiatan pemberdayaan kelurahan	Program Pemberdayaan Masyarakat Desa dan Kelruahan	Presentase Terselenggaranya Program Pemberdayaan Masyarakat Desa dan Kelurahan	Kecamatan	Unsur Kewilayahan	7	01	03	2.02	03
									Jumlah pengelolaan kegiatan lembaga kemasyarakatan											

PERMENDAGRI 13/RPJMD/RENSTRA/RKPD/RENJA								PERMENDAGRI 90 TAHUN 2019												
KODE				URUSAN	BIDANG URUSAN	PROGRAM/KEGIATAN	INDIKATOR	SUB KEGIATAN	INDIKATOR SUB KEG	KEGIATAN	INDIKATOR KEGIATAN	PROGRAM	INDIKATOR PROGRAM	BIDANG URUSAN	URUSAN	KODE				
									Jumlah pengelolaan kegiatan ketenteraman, ketertiban umum											
									- Jumlah pengelolaan kegiatan pelayanan kesehatan masyarakat											
									- Jumlah pengelolaan kegiatan pengembangan usaha mikro, Kecil dan Menengah											
									Jumlah Kegiatan penguatan kesiapsiagaan masyarakat dalam menghadapi bencana serta kejadian luar biasa lainnya											
2	**07**	**16**		**Wajib Bukan Pelayanan Dasar**	**Pemberdayaan Masyarakat dan Desa**	**Program pengembangan lembaga ekonomi pedesaan**	Prosentase BUMDES yang terbentuk													
2	07	16	03	Wajib Bukan Pelayanan Dasar	Pemberdayaan Masyarakat dan Desa	Pelatihan ketrampilan usaha industri kerajinan	Jumlah Peserta pelatihan ketrampilan usaha industri kerajinan	Pemberdayaan Masyarakat di Kelurahan	Jumlah pengelolaan kegiatan pelayanan pendidikan dan Kebudayaan	Kegiatan Pemberdayaan Kelurahan	Presentase terselenggaranya kegiatan pemberdayaan kelurahan	Program Pemberdayaan Masyarakat Desa dan Kelruahan	Presentase Terselenggaranya Program Pemberdayaan Masyarakat Desa dan Kelurahan	Kecamatan	Unsur Kewilayahan	7	01	03	2.02	03
									Jumlah pengelolaan kegiatan lembaga kemasyarakatan											
									Jumlah pengelolaan kegiatan ketenteraman, ketertiban umum											
									- Jumlah pengelolaan kegiatan pelayanan kesehatan masyarakat											
									- Jumlah pengelolaan kegiatan pengembangan usaha mikro, Kecil dan Menengah											
									Jumlah Kegiatan penguatan kesiapsiagaan masyarakat dalam menghadapi bencana serta kejadian luar biasa lainnya											
2	**07**	**19**		**Wajib Bukan Pelayanan Dasar**	**Pemberdayaan Masyarakat dan Desa**	**Program peningkatan peran perempuan di perdesaan**	Tingkat partisipasi organisasi perempuan yang berperan dalam pembangunan desa													

PERMENDAGRI 13/RPJMD/RENSTRA/RKPD/RENJA								PERMENDAGRI 90 TAHUN 2019												
KODE				URUSAN	BIDANG URUSAN	PROGRAM/KEGIATAN	INDIKATOR	SUB KEGIATAN	INDIKATOR SUB KEG	KEGIATAN	INDIKATOR KEGIATAN	PROGRAM	INDIKATOR PROGRAM	BIDANG URUSAN	URUSAN	KODE				
2	07	19	03	Wajib Bukan Pelayanan Dasar	Pemberdayaan Masyarakat dan Desa	Pembinaan PKK	Jumlah kegiatan Pembinaan PKK	Pemberdayaan Masyarakat di Kelurahan	Jumlah pengelolaan kegiatan pelayanan pendidikan dan Kebudayaan	Kegiatan Pemberdayaan Kelurahan	Presentase terselenggaranya kegiatan pemberdayaan kelurahan	Program Pemberdayaan Masyarakat Desa dan Kelruahan	Presentase Terselenggaranya Program Pemberdayaan Masyarakat Desa dan Kelurahan	Kecamatan	Unsur Kewilayahan	7	01	03	2.02	03
									Jumlah pengelolaan kegiatan lembaga kemasyarakatan											
									Jumlah pengelolaan kegiatan ketenteraman, ketertiban umum											
									- Jumlah pengelolaan kegiatan pelayanan kesehatan masyarakat											
									- Jumlah pengelolaan kegiatan pengembangan usaha mikro, Kecil dan Menengah											
									Jumlah Kegiatan penguatan kesiapsiagaan masyarakat dalam menghadapi bencana serta kejadian luar biasa lainnya											
2	**13**	**16**		**Wajib Bukan Pelayanan Dasar**	**Kepemudaan dan Olah Raga**	**Program peningkatan peran serta kepemudaan**	Presentase Organisasi Pemuda yang berperan dalam membangun desa													
2	13	16	01	Wajib Bukan Pelayanan Dasar	Kepemudaan dan Olah Raga	Pembinaan organisasi kepemudaan	Jumlah Pembinaan organisasi kepemudaan	Pemberdayaan Masyarakat di Kelurahan	Jumlah pengelolaan kegiatan pelayanan pendidikan dan Kebudayaan	Kegiatan Pemberdayaan Kelurahan	Presentase terselenggaranya kegiatan pemberdayaan kelurahan	Program Pemberdayaan Masyarakat Desa dan Kelruahan	Presentase Terselenggaranya Program Pemberdayaan Masyarakat Desa dan Kelurahan	Kecamatan	Unsur Kewilayahan	7	01	03	2.02	03
									Jumlah pengelolaan kegiatan lembaga kemasyarakatan											
									Jumlah pengelolaan kegiatan ketenteraman, ketertiban umum											
									- Jumlah pengelolaan kegiatan pelayanan kesehatan masyarakat											
									- Jumlah pengelolaan kegiatan pengembangan usaha mikro, Kecil dan Menengah											

PERMENDAGRI 13/RPJMD/RENSTRA/RKPD/RENJA								PERMENDAGRI 90 TAHUN 2019												
KODE				URUSAN	BIDANG URUSAN	PROGRAM/KEGIATAN	INDIKATOR	SUB KEGIATAN	INDIKATOR SUB KEG	KEGIATAN	INDIKATOR KEGIATAN	PROGRAM	INDIKATOR PROGRAM	BIDANG URUSAN	URUSAN	KODE				
									Jumlah Kegiatan penguatan kesiapsiagaan masyarakat dalam menghadapi bencana serta kejadian luar biasa lainnya										
4	**01**	**21**		**Fungsi Penunjang Urusan Pemerintahan**	**Perencanaan Pembangunan**	**Program perencanaan pembangunan daerah**	Tersedianya dokumen operasional kebijakan perencanaan pembangunan daerah													
4	01	21	17	Fungsi Penunjang Urusan Pemerintahan	Perencanaan Pembangunan	Penyelenggaraan Musrenbangdes	Jumlah proses Pelaksanaan Penyelenggaraan Musrenbangdes	Peningkatan partisipasi masyarakat dalam forum musyawarah perencanaan pembangunan di kelurahan	Jumlah kegiatan musrenbangkel	Kegiatan Pemberdayaan Kelurahan	Presentase terselenggaranya kegiatan pemberdayaan kelurahan	Program Pemberdayaan Masyarakat Desa dan Kelruahan	Presentase Terselenggaranya Program Pemberdayaan Masyarakat Desa dan Kelurahan	Kecamatan	Unsur Kewilayahan	7	01	03	2.02	01
5	**01**	**01**		**Program Pendukung Operasional SKPD**	**Program Pendukung Operasional SKPD**	**Program Pelayanan Administrasi Perkantoran**														
5	01	01	01	Program Pendukung Operasional SKPD	Program Pendukung Operasional SKPD	Penyediaan jasa surat menyurat	Tersedianya jasa surat menyurat (dokumen)	Penyediaan Jasa Surat Menyurat	Jumlah paket penyediaan jasa surat menyurat	Administrasi Umum	Prosentase pemenuhan kebutuhan administrasi umum	Program Penunjang Urusan Pemerintahan Daerah	Meningkatkan kebutuhan Sarana Pelayanan Administrasi Perkantoran	XX	X	X	XX	01	2.03	01
													Bertambahnya sarana dan prasarana aparatur yang memadai							
													Tersedianya dokumen perencanaan dan evaluasi pelaksanaan pembangunan Perangkat daerah							
5	01	01	02	Program Pendukung Operasional SKPD	Program Pendukung Operasional SKPD	Penyediaan jasa komunikasi, sumber daya air dan listrik	Tersedianya jasa komunikasi, sumber daya air dan listrik (bulan)	Penyediaan Jasa Komunikasi, Sumber Daya Air dan Listrik	Jumlah Paket Penyediaan Jasa Komunikasi, Sumber Daya Air dan Listrik	Administrasi Umum	Prosentase pemenuhan kebutuhan administrasi umum	Program Penunjang Urusan Pemerintahan Daerah	Meningkatkan kebutuhan Sarana Pelayanan Administrasi Perkantoran	XX	X	X	XX	01	2.03	02
													Bertambahnya sarana dan prasarana aparatur yang memadai							
													Tersedianya dokumen perencanaan dan evaluasi pelaksanaan pembangunan Perangkat daerah							

PERMENDAGRI 13/RPJMD/RENSTRA/RKPD/RENJA								PERMENDAGRI 90 TAHUN 2019												
KODE				URUSAN	BIDANG URUSAN	PROGRAM/KEGIATAN	INDIKATOR	SUB KEGIATAN	INDIKATOR SUB KEG	KEGIATAN	INDIKATOR KEGIATAN	PROGRAM	INDIKATOR PROGRAM	BIDANG URUSAN	URUSAN	KODE				
5	01	01	06	Program Pendukung Operasional SKPD	Program Pendukung Operasional SKPD	Penyediaan jasa pemeliharaan dan perizinan kendaraan dinas/operasional	Tersedianya jasa pemeliharaan dan perizinan kendaraan dinas/operasional (unit)	Penyediaan Jasa Pemeliharaan dan Perizinan Kendaraan Dinas/Operasional	Jumlah Paket Penyediaan Jasa Pemeliharaan dan Perizinan Kendaraan Dinas/Operasional	Administrasi Umum	Prosentase pemenuhan kebutuhan administrasi umum	Program Penunjang Urusan Pemerintahan Daerah	Meningkatkan kebutuhan Sarana Pelayanan Administrasi Perkantoran	XX	X	X	XX	01	2.03	06
													Bertambahnya sarana dan prasarana aparatur yang memadai							
													Tersedianya dokumen perencanaan dan evaluasi pelaksanaan pembangunan Perangkat daerah							
5	01	01	07	Program Pendukung Operasional SKPD	Program Pendukung Operasional SKPD	Penyediaan Jasa Administrasi Keuangan	Tersedianya jasa administrasi perkantoran (orang)	Penyediaan Jasa Administrasi Keuangan	Jumlah Orang Pengelola Administrasi Keuangan	Administrasi Umum	Prosentase pemenuhan kebutuhan administrasi umum	Program Penunjang Urusan Pemerintahan Daerah	Meningkatkan kebutuhan Sarana Pelayanan Administrasi Perkantoran	XX	X	X	XX	01	2.03	07
													Bertambahnya sarana dan prasarana aparatur yang memadai							
													Tersedianya dokumen perencanaan dan evaluasi pelaksanaan pembangunan Perangkat daerah							
5	01	01	08	Program Pendukung Operasional SKPD	Program Pendukung Operasional SKPD	Penyediaan jasa kebersihan kantor	Tersedianya jasa kebersihan kantor (paket)	Penyediaan Jasa Kebersihan Kantor	**Jumlah Petugas Kebersihan Kantor**	Administrasi Umum	Prosentase pemenuhan kebutuhan administrasi umum	Program Penunjang Urusan Pemerintahan Daerah	Meningkatkan kebutuhan Sarana Pelayanan Administrasi Perkantoran	XX	X	X	XX	01	2.03	08
									Jumlah Paket Penyediaan Jasa Kebersihan Kantor				Bertambahnya sarana dan prasarana aparatur yang memadai							
													Tersedianya dokumen perencanaan dan evaluasi pelaksanaan pembangunan Perangkat daerah							
5	01	01	09	Program Pendukung Operasional SKPD	Program Pendukung Operasional SKPD	Penyediaan jasa perbaikan peralatan kerja	Tersedianya jasa peralatan kerja (paket)	Penyediaan Jasa Perbaikan Peralatan Kerja	Jumlah Paket Penyediaan Jasa Perbaikan Peralatan Kerja	Administrasi Umum	Prosentase pemenuhan kebutuhan administrasi umum	Program Penunjang Urusan Pemerintahan Daerah	Meningkatkan kebutuhan Sarana Pelayanan Administrasi Perkantoran	XX	X	X	XX	01	2.03	09
													Bertambahnya sarana dan prasarana aparatur yang memadai							

PERMENDAGRI 13/RPJMD/RENSTRA/RKPD/RENJA								PERMENDAGRI 90 TAHUN 2019												
KODE				URUSAN	BIDANG URUSAN	PROGRAM/KEGIATAN	INDIKATOR	SUB KEGIATAN	INDIKATOR SUB KEG	KEGIATAN	INDIKATOR KEGIATAN	PROGRAM	INDIKATOR PROGRAM	BIDANG URUSAN	URUSAN	KODE				
													Tersedianya dokumen perencanaan dan evaluasi pelaksanaan pembangunan Perangkat daerah							
5	01	01	10	Program Pendukung Operasional SKPD	Program Pendukung Operasional SKPD	Penyediaan alat tulis kantor	Tersedianya alat tulis kantor (Paket)	Penyediaan Alat Tulis Kantor	Jumlah Paket Penyediaan Alat Tulis Kantor	Administrasi Umum	Prosentase pemenuhan kebutuhan administrasi umum	Program Penunjang Urusan Pemerintahan Daerah	Meningkatkan kebutuhan Sarana Pelayanan Administrasi Perkantoran	XX	X	X	XX	01	2.03	10
													Bertambahnya sarana dan prasarana aparatur yang memadai							
													Tersedianya dokumen perencanaan dan evaluasi pelaksanaan pembangunan Perangkat daerah							
5	01	01	11	Program Pendukung Operasional SKPD	Program Pendukung Operasional SKPD	Penyediaan barang cetakan dan penggandaan	Tersedianya barang cetakan dan penggandaan (paket)	Penyediaan Barang Cetakan dan Penggandaan	Jumlah Paket Penyediaan Barang Cetak dan Penggandaan	Administrasi Umum	Prosentase pemenuhan kebutuhan administrasi umum	Program Penunjang Urusan Pemerintahan Daerah	Meningkatkan kebutuhan Sarana Pelayanan Administrasi Perkantoran	XX	X	X	XX	01	2.03	11
													Bertambahnya sarana dan prasarana aparatur yang memadai							
													Tersedianya dokumen perencanaan dan evaluasi pelaksanaan pembangunan Perangkat daerah							
5	01	01	12	Program Pendukung Operasional SKPD	Program Pendukung Operasional SKPD	Penyediaan komponen instalasi listrik/penerangan bangunan kantor	Tersedianya komponen instalasi listrik/penerangan banguunan kantor (paket)	Penyediaan Komponen Instalasi Listrik/Penerangan Bangunan Kantor	Jumlah Paket Penyediaan Komponen Instalasi Listrik/Penerangan Bangunan Kantor	Administrasi Umum	Prosentase pemenuhan kebutuhan administrasi umum	Program Penunjang Urusan Pemerintahan Daerah	Meningkatkan kebutuhan Sarana Pelayanan Administrasi Perkantoran	XX	X	X	XX	01	2.03	12
													Bertambahnya sarana dan prasarana aparatur yang memadai							
													Tersedianya dokumen perencanaan dan evaluasi pelaksanaan pembangunan Perangkat daerah							
5	01	01	15	Program Pendukung Operasional SKPD	Program Pendukung Operasional SKPD	Penyediaan bahan bacaan dan peraturan perundang-undangan	Tersedianya bahan bacaan dan perundangan-undangan (bulan)	Penyediaan Bahan Bacaan dan Peraturan Perundang-Undangan	Jumlah jenis bacaan dan peraturan perundang-undangan (Suara Merdeka, Kebumen Expres, Tabloid)	Administrasi Umum	Prosentase pemenuhan kebutuhan administrasi umum	Program Penunjang Urusan Pemerintahan Daerah	Meningkatkan kebutuhan Sarana Pelayanan Administrasi Perkantoran	XX	X	X	XX	01	2.03	15

PERMENDAGRI 13/RPJMD/RENSTRA/RKPD/RENJA								PERMENDAGRI 90 TAHUN 2019												
KODE				URUSAN	BIDANG URUSAN	PROGRAM/KEGIATAN	INDIKATOR	SUB KEGIATAN	INDIKATOR SUB KEG	KEGIATAN	INDIKATOR KEGIATAN	PROGRAM	INDIKATOR PROGRAM	BIDANG URUSAN	URUSAN	KODE				
													Bertambahnya sarana dan prasarana aparatur yang memadai							
													Tersedianya dokumen perencanaan dan evaluasi pelaksanaan pembangunan Perangkat daerah							
5	01	01	17	Program Pendukung Operasional SKPD	Program Pendukung Operasional SKPD	Penyediaan makanan dan minuman	Tersedianya makanan dan minuman (bulan)	Penyediaan Makanan dan Minuman	Jumlah Paket Penyediaan Makanan dan Minuman	Administrasi Umum	Prosentase pemenuhan kebutuhan administrasi umum	Program Penunjang Urusan Pemerintahan Daerah	Meningkatkan kebutuhan Sarana Pelayanan Administrasi Perkantoran	XX	X	X	XX	01	2.03	17
													Bertambahnya sarana dan prasarana aparatur yang memadai							
													Tersedianya dokumen perencanaan dan evaluasi pelaksanaan pembangunan Perangkat daerah							
5	**01**	**01**	**18**	**Program Pendukung Operasional SKPD**	**Program Pendukung Operasional SKPD**	Rapat-rapat koordinasi dan konsultasi ke luar daerah	Terlaksananya rapat-rapat koordinasi dan konsultasi ke luar daerah (bulan)	Rapat-Rapat Koordinasi dan Konsultasi Ke Luar Daerah	Jumlah Paket Rapat-rapat Koordiasi Luar Daerah	Administrasi Umum	Prosentase pemenuhan kebutuhan administrasi umum	Program Penunjang Urusan Pemerintahan Daerah	Meningkatkan kebutuhan Sarana Pelayanan Administrasi Perkantoran	XX	X	X	XX	01	2.03	18
													Bertambahnya sarana dan prasarana aparatur yang memadai							
													Tersedianya dokumen perencanaan dan evaluasi pelaksanaan pembangunan Perangkat daerah							
5	**01**	**01**	**20**	**Program Pendukung Operasional SKPD**	**Program Pendukung Operasional SKPD**	Rapat-Rapat Koordinasi dan Konsultasi Dalam Daerah	Terlaksananya rapat-rapat koordinasi dan konsultasi dalam daerah (bulan)													
								Pengadaan Perlengkapan Gedung Kantor	Jumlah unit pengadaan perlengkapan gedung kantor	Administrasi Umum	Prosentase pemenuhan kebutuhan administrasi umum	Program Penunjang Urusan Pemerintahan Daerah	Meningkatkan kebutuhan Sarana Pelayanan Administrasi Perkantoran	XX	X	X	XX	01	2.03	22
													Bertambahnya sarana dan prasarana aparatur yang memadai							

PERMENDAGRI 13/RPJMD/RENSTRA/RKPD/RENJA							PERMENDAGRI 90 TAHUN 2019												
KODE				URUSAN	BIDANG URUSAN	PROGRAM/KEGIATAN	INDIKATOR	SUB KEGIATAN	INDIKATOR SUB KEG	KEGIATAN	INDIKATOR KEGIATAN	PROGRAM	INDIKATOR PROGRAM	BIDANG URUSAN	URUSAN	KODE				
													Tersedianya dokumen perencanaan dan evaluasi pelaksanaan pembangunan Perangkat daerah								
								Pengadaan Peralatan Gedung Kantor	Jumlah Unit Pengadaan Peralatan Gedung Kantor	Administrasi Umum	Prosentase pemenuhan kebutuhan administrasi umum	Program Penunjang Urusan Pemerintahan Daerah	Meningkatkan kebutuhan Sarana Pelayanan Administrasi Perkantoran	XX	X	X	XX	01	2.03	24
													Bertambahnya sarana dan prasarana aparatur yang memadai								
													Tersedianya dokumen perencanaan dan evaluasi pelaksanaan pembangunan Perangkat daerah								
5	**01**	**02**	**11**	**Program Pendukung Operasional SKPD**	**Program Pendukung Operasional SKPD**	Pengadaan Sarana dan Prasarana Kantor	Tersedianya unit pengadaan sarana dan prasarana kantor														
5	**01**	**02**	**22**	**Program Pendukung Operasional SKPD**	**Program Pendukung Operasional SKPD**	Pemeliharaan rutin/berkala gedung kantor	Jumlah perlengkapan gedung kantor yang terpelihara	Pemeliharaan Rutin/Berkala Gedung Kantor	Jumlah unit pemeliharaan rutin/ berkala gedung kanto	Administrasi Umum	Prosentase pemenuhan kebutuhan administrasi umum	Program Penunjang Urusan Pemerintahan Daerah	Meningkatkan kebutuhan Sarana Pelayanan Administrasi Perkantoran	XX	X	X	XX	01	2.03	28
													Bertambahnya sarana dan prasarana aparatur yang memadai								
													Tersedianya dokumen perencanaan dan evaluasi pelaksanaan pembangunan Perangkat daerah								
								Pemeliharaan Rutin/Berkala Mebeleur	Jumlah unit pemeliharaan rutin/ berkala mebeleur	Administrasi Umum	Prosentase pemenuhan kebutuhan administrasi umum	Program Penunjang Urusan Pemerintahan Daerah	Meningkatkan kebutuhan Sarana Pelayanan Administrasi Perkantoran	XX	X	X	XX	01	2.03	35
													Bertambahnya sarana dan prasarana aparatur yang memadai								
													Tersedianya dokumen perencanaan dan evaluasi pelaksanaan pembangunan Perangkat daerah								

PERMENDAGRI 13/RPJMD/RENSTRA/RKPD/RENJA							PERMENDAGRI 90 TAHUN 2019												
KODE				URUSAN	BIDANG URUSAN	PROGRAM/KEGIATAN	INDIKATOR	SUB KEGIATAN	INDIKATOR SUB KEG	KEGIATAN	INDIKATOR KEGIATAN	PROGRAM	INDIKATOR PROGRAM	BIDANG URUSAN	URUSAN	KODE				
5	**01**	**02**	**42**	**Program Pendukung Operasional SKPD**	**Program Pendukung Operasional SKPD**	Rehabilitasi sedang/Berat Gedung Kantor	Jumlah Bulan Pelaksanaan Rehabilitasi Gedung Kanto													
4	**01**	**15**		**Fungsi Penunjang Urusan Pemerintahan**	**Perencanaan Pembangunan**	**Program Pengembangan Data/Informasi**		**Perencanaan dan Evaluasi Kinerja Perangkat Daerah**												
								Penyusunan Renstra dan Renja Perangkat Daerah	Jumlah dokumen renstra dan renja yang disusun (Renstra, Renja, RKA, DPA, DPPA, RKAP)	Perencanaan dan Evaluasi Kinerja Perangkat Daerah	Tersedianya dokumen perencanaan dan evaluasi pembangunan pada perangkat daerah	Program Penunjang Urusan Pemerintahan Daerah	Meningkatkan kebutuhan Sarana Pelayanan Administrasi Perkantoran	XX	X	X	XX	01	2.01	01
													Bertambahnya sarana dan prasarana aparatur yang memadai							
													Tersedianya dokumen perencanaan dan evaluasi pelaksanaan pembangunan Perangkat daerah							
4	**01**	**15**	**05**	**Urusan Wajib Bukan Pelayanan Dasar**	**Statistik**	Penyusunan database dan Profil Desa/Kcamatan	Tersedianya database dan Profil Desa/Kecamatan													
								Penyusunan Dokumen Evaluasi Perangkat Daerah	Jumlah Dokumen Evaluasi Perangkat Daerah yang disusun (LKJiP, LKPJ, LPPD, Profil)	Perencanaan dan Evaluasi Kinerja Perangkat Daerah	Tersedianya dokumen perencanaan dan evaluasi pembangunan pada perangkat daerah	Program Penunjang Urusan Pemerintahan Daerah	Meningkatkan kebutuhan Sarana Pelayanan Administrasi Perkantoran	XX	X	X	XX	01	2.01	03
													Bertambahnya sarana dan prasarana aparatur yang memadai							
													Tersedianya dokumen perencanaan dan evaluasi pelaksanaan pembangunan Perangkat daerah							
						Belanja Tidak Langsung		**Administrasi Keuangan**												
						Untuk Pembayaran Gaji K2 pengalihan dari kegiatan Penunjang Administrasi Perkantoran		Penyediaan Administrasi Pelaksanaan Tugas ASN	Jumlah Penyediaan administrasi Pelaksanaan Tugas ASN	Administrasi Keuangan	Jumlah ASN yang mendapatkan gaji dan tunjangan	Program Penunjang Urusan Pemerintahan Daerah	Meningkatkan kebutuhan Sarana Pelayanan Administrasi Perkantoran	XX	X	X	XX	01	2.02	02
													Bertambahnya sarana dan prasarana aparatur yang memadai							
				KELURAHAN PLARANGAN																

PERMENDAGRI 13/RPJMD/RENSTRA/RKPD/RENJA								PERMENDAGRI 90 TAHUN 2019												
KODE				URUSAN	BIDANG URUSAN	PROGRAM/KEGIATAN	INDIKATOR	SUB KEGIATAN	INDIKATOR SUB KEG	KEGIATAN	INDIKATOR KEGIATAN	PROGRAM	INDIKATOR PROGRAM	BIDANG URUSAN	URUSAN	KODE				
1	**02**	**16**		**Wajib Pelayanan Dasar**	**Kesehatan**	**Program Upaya Kesehatan Masyarakat**	**Terfasilitasinya Upaya Kesehatan Masyarakat**													
1	**02**	**20**		**Wajib Pelayanan Dasar**	**Kesehatan**	**Program Perbaikan Gizi Masyarakat**	**Presentasi Balita Kurus Yang Mendapat Makanan Tambahan**													
1	02	20	02	Wajib Pelayanan Dasar	Kesehatan	Pemberian tambahan makanan dan vitamin	Jumlah Bulan Penyediaan Tambahan Makanan dan vitamin	Pemberdayaan Masyarakat di Kelurahan	Jumlah pengelolaan kegiatan pelayanan pendidikan dan Kebudayaan	Kegiatan Pemberdayaan Kelurahan	Presentase terselenggaranya kegiatan pemberdayaan kelurahan	Program Pemberdayaan Masyarakat Desa dan Kelruahan	Presentase Terselenggaranya Program Pemberdayaan Masyarakat Desa dan Kelurahan	Kecamatan	Unsur Kewilayahan	7	01	03	2.02	03
									Jumlah pengelolaan kegiatan lembaga kemasyarakatan											
									Jumlah pengelolaan kegiatan ketenteraman, ketertiban umum											
									- Jumlah pengelolaan kegiatan pelayanan kesehatan masyarakat											
									- Jumlah pengelolaan kegiatan pengembangan usaha mikro, Kecil dan Menengah											
									Jumlah Kegiatan penguatan kesiapsiagaan masyarakat dalam menghadapi bencana serta kejadian luar biasa lainnya											
1	**02**	**21**		**Wajib Pelayanan Dasar**	**Kesehatan**	**Program Pengembangan Lingkungan Sehat**	**Tercapainya Kelurahan Pelaksana STBM**													
1	02	21	05	Wajib Pelayanan Dasar	Kesehatan	Pelayanan Penyehatan Lingkungan	Jumlah bulan pelaksanaan pelayanan penyehatan lingkungan	Pembangunan Sarana dan Prasarana Kelurahan	Jumlah unit pengadaan, pembangunan, pengembangan dan pemeliharaan sarana dan prasarana lingkungan permukiman	Kegiatan Pemberdayaan Kelurahan	Presentase terselenggaranya kegiatan pemberdayaan kelurahan	Program Pemberdayaan Masyarakat Desa dan Kelruahan	Presentase Terselenggaranya Program Pemberdayaan Masyarakat Desa dan Kelurahan	Kecamatan	Unsur Kewilayahan	7	01	03	2.02	02
									Jumlah Paket pengadaan, pembangunan, pengembangan dan pemeliharaan sarana prasarana pendidikan dan kebudayaan											

PERMENDAGRI 13/RPJMD/RENSTRA/RKPD/RENJA							PERMENDAGRI 90 TAHUN 2019												
KODE				URUSAN	BIDANG URUSAN	PROGRAM/KEGIATAN	INDIKATOR	SUB KEGIATAN	INDIKATOR SUB KEG	KEGIATAN	INDIKATOR KEGIATAN	PROGRAM	INDIKATOR PROGRAM	BIDANG URUSAN	URUSAN	KODE				
									- Jumlah Unit pengadaan, pembangunan, pengembangan dan pemeliharaan sarana prasarana transportasi										
									- Jumlah Unit pengadaan, pembangunan, pengembangan dan pemeliharaan sarana prasarana kesehatan										
1	**03**	**30**		**Wajib Pelayanan Dasar**	**Pekerjaan Umum dan Penataan Ruang**	**Program pembangunan infrastruktur perdesaan**	**Terpeliharanya fasilitas pelayanan publik di tingkat kelurahan**												
1	03	30	14	Wajib Pelayanan Dasar	Pekerjaan Umum dan Penataan Ruang	Pemeliharaan prasarana dan fasilitas umum pelayanan publik	Jumlah Paket Pemeliharaan Prasarana dan Fasilitas Umum Pelayanan Publik	Pembangunan Sarana dan Prasarana Kelurahan	Jumlah unit pengadaan, pembangunan, pengembangan dan pemeliharaan sarana dan prasarana lingkungan permukiman	Kegiatan Pemberdayaan Kelurahan	Presentase terselenggaranya kegiatan pemberdayaan kelurahan	Program Pemberdayaan Masyarakat Desa dan Kelruahan	Presentase Terselenggaranya Program Pemberdayaan Masyarakat Desa dan Kelurahan	Kecamatan	Unsur Kewilayahan	7	01	03	2.02	02
									Jumlah Paket pengadaan, pembangunan, pengembangan dan pemeliharaan sarana prasarana pendidikan dan kebudayaan										
									- Jumlah Unit pengadaan, pembangunan, pengembangan dan pemeliharaan sarana prasarana transportasi										
									- Jumlah Unit pengadaan, pembangunan, pengembangan dan pemeliharaan sarana prasarana kesehatan										
1	**04**	**15**		**Wajib Pelayanan Dasar**	**Perumahan Rakyat dan Kawasan Permukiman**	**Program Pengembangan Perumahan**	**Jumlah RTLH Yang Tertangani Oleh Kelurahan**												
1	04	15	06	Wajib Pelayanan Dasar	Perumahan Rakyat dan Kawasan Permukiman	Fasilitasi dan stimulasi pembangunan perumahan masyarakat kurang mampu	Jumlah RTLH yang tertangani	Pembangunan Sarana dan Prasarana Kelurahan	Jumlah unit pengadaan, pembangunan, pengembangan dan pemeliharaan sarana dan prasarana lingkungan permukiman	Kegiatan Pemberdayaan Kelurahan	Presentase terselenggaranya kegiatan pemberdayaan kelurahan	Program Pemberdayaan Masyarakat Desa dan Kelruahan	Presentase Terselenggaranya Program Pemberdayaan Masyarakat Desa dan Kelurahan	Kecamatan	Unsur Kewilayahan	7	01	03	2.02	02

PERMENDAGRI 13/RPJMD/RENSTRA/RKPD/RENJA								PERMENDAGRI 90 TAHUN 2019												
KODE				URUSAN	BIDANG URUSAN	PROGRAM/KEGIATAN	INDIKATOR	SUB KEGIATAN	INDIKATOR SUB KEG	KEGIATAN	INDIKATOR KEGIATAN	PROGRAM	INDIKATOR PROGRAM	BIDANG URUSAN	URUSAN	KODE				
									Jumlah Paket pengadaan, pembangunan, pengembangan dan pemeliharaan sarana prasarana pendidikan dan kebudayaan											
									- Jumlah Unit pengadaan, pembangunan, pengembangan dan pemeliharaan sarana prasarana transportasi											
									- Jumlah Unit pengadaan, pembangunan, pengembangan dan pemeliharaan sarana prasarana kesehatan											
1	**05**	**15**		**Wajib Pelayanan Dasar**	**Ketenteraman, Ketertiban Umum dan Perlindungan Masyarakat**	**Program peningkatan keamanan dan kenyamanan lingkungan**	**Tingkat partisipasi petugas Linmas dalam pengendalian keamanan; Terfasilitasinya upaya pemantauan keamanan dan kenyamanan lingkungan;**														
1	05	15	01	Wajib Pelayanan Dasar	Ketenteraman, Ketertiban Umum dan Perlindungan Masyarakat	Penyiapan tenaga pengendali kemanan dan kenyamanan lingkungan	Jumlah Linmas terlatih	Pemberdayaan Masyarakat di Kelurahan	Jumlah pengelolaan kegiatan pelayanan pendidikan dan Kebudayaan	Kegiatan Pemberdayaan Kelurahan	Presentase terselenggaranya kegiatan pemberdayaan kelurahan	Program Pemberdayaan Masyarakat Desa dan Kelruahan	Presentase Terselenggaranya Program Pemberdayaan Masyarakat Desa dan Kelurahan	Kecamatan	Unsur Kewilayahan	7	01	03	2.02	03
									Jumlah pengelolaan kegiatan lembaga kemasyarakatan											
									Jumlah pengelolaan kegiatan ketenteraman, ketertiban umum											
									- Jumlah pengelolaan kegiatan pelayanan kesehatan masyarakat											
									- Jumlah pengelolaan kegiatan pengembangan usaha mikro, Kecil dan Menengah											
									Jumlah Kegiatan penguatan kesiapsiagaan masyarakat dalam menghadapi bencana serta kejadian luar biasa lainnya											

PERMENDAGRI 13/RPJMD/RENSTRA/RKPD/RENJA							PERMENDAGRI 90 TAHUN 2019												
KODE				URUSAN	BIDANG URUSAN	PROGRAM/KEGIATAN	INDIKATOR	SUB KEGIATAN	INDIKATOR SUB KEG	KEGIATAN	INDIKATOR KEGIATAN	PROGRAM	INDIKATOR PROGRAM	BIDANG URUSAN	URUSAN	KODE				
1	**06**	**16**		**Wajib Pelayanan Dasar**	**Sosial**	**Program Pelayanan dan Rehabilitasi Masalah Sosial**	**Terfasilitasinya kegiatan TKP2KDes**													
1	06	16	17	Wajib Pelayanan Dasar	Sosial	Fasilitasi TKP2KDes/Kel	Jumlah Pendataan Penduduk Miskin di Wilayah Kelurahan Panjer	Pemberdayaan Masyarakat di Kelurahan	Jumlah pengelolaan kegiatan pelayanan pendidikan dan Kebudayaan	Kegiatan Pemberdayaan Kelurahan	Presentase terselenggaranya kegiatan pemberdayaan kelurahan	Program Pemberdayaan Masyarakat Desa dan Kelruahan	Presentase Terselenggaranya Program Pemberdayaan Masyarakat Desa dan Kelurahan	Kecamatan	Unsur Kewilayahan	7	01	03	2.02	03
									Jumlah pengelolaan kegiatan lembaga kemasyarakatan											
									Jumlah pengelolaan kegiatan ketenteraman, ketertiban umum											
									- Jumlah pengelolaan kegiatan pelayanan kesehatan masyarakat											
									- Jumlah pengelolaan kegiatan pengembangan usaha mikro, Kecil dan Menengah											
									Jumlah Kegiatan penguatan kesiapsiagaan masyarakat dalam menghadapi bencana serta kejadian luar biasa lainnya											
2	**07**	**15**		**Urusan Wajib Bukan Pelayanan Dasar**	**Pemberdayaan Masyarakat dan Desa**	**Program Peningkatan Keberdayaan Masyarakat Perdesaan**	**Tingkat partisipasi RT/ RW yang berperan dalam Kelembagaan Kelurahan**													
2	07	15	01	Urusan Wajib Bukan Pelayanan Dasar	Pemberdayaan Masyarakat dan Desa	Pemberdayaan Lembaga dan Organisasi Masyarakat Perdesaan	Jumlah Pemberdayaan Lembaga dan Organisasi Masyarakat Perdesaan	Pemberdayaan Masyarakat di Kelurahan	Jumlah pengelolaan kegiatan pelayanan pendidikan dan Kebudayaan	Kegiatan Pemberdayaan Kelurahan	Presentase terselenggaranya kegiatan pemberdayaan kelurahan	Program Pemberdayaan Masyarakat Desa dan Kelruahan	Presentase Terselenggaranya Program Pemberdayaan Masyarakat Desa dan Kelurahan	Kecamatan	Unsur Kewilayahan	7	01	03	2.02	03
									Jumlah pengelolaan kegiatan lembaga kemasyarakatan											
									Jumlah pengelolaan kegiatan ketenteraman, ketertiban umum											
									- Jumlah pengelolaan kegiatan pelayanan kesehatan masyarakat											

PERMENDAGRI 13/RPJMD/RENSTRA/RKPD/RENJA								PERMENDAGRI 90 TAHUN 2019											
KODE				URUSAN	BIDANG URUSAN	PROGRAM/KEGIATAN	INDIKATOR	SUB KEGIATAN	INDIKATOR SUB KEG	KEGIATAN	INDIKATOR KEGIATAN	PROGRAM	INDIKATOR PROGRAM	BIDANG URUSAN	URUSAN	KODE				
									- Jumlah pengelolaan kegiatan pengembangan usaha mikro, Kecil dan Menengah										
									Jumlah Kegiatan penguatan kesiapsiagaan masyarakat dalam menghadapi bencana serta kejadian luar biasa lainnya										
2	**07**	**19**		**Urusan Wajib Bukan Pelayanan Dasar**	**Pemberdayaan Masyarakat dan Desa**	**Program peningkatan peran perempuan di perdesaan**	**Tingkat partisipasi organisasi perempuan yang berperan dalam pembangunan desa**												
2	07	19	03	Urusan Wajib Bukan Pelayanan Dasar	Pemberdayaan Masyarakat dan Desa	Pembinaan PKK	Jumlah kegiatan Pembinaan PKK	Pemberdayaan Masyarakat di Kelurahan	Jumlah pengelolaan kegiatan pelayanan pendidikan dan Kebudayaan	Kegiatan Pemberdayaan Kelurahan	Presentase terselenggaranya kegiatan pemberdayaan kelurahan	Program Pemberdayaan Masyarakat Desa dan Kelruahan	Presentase Terselenggaranya Program Pemberdayaan Masyarakat Desa dan Kelurahan	Kecamatan	Unsur Kewilayahan	7	01	03	2.02	03
									Jumlah pengelolaan kegiatan lembaga kemasyarakatan										
									Jumlah pengelolaan kegiatan ketenteraman, ketertiban umum										
									- Jumlah pengelolaan kegiatan pelayanan kesehatan masyarakat										
									- Jumlah pengelolaan kegiatan pengembangan usaha mikro, Kecil dan Menengah										
									Jumlah Kegiatan penguatan kesiapsiagaan masyarakat dalam menghadapi bencana serta kejadian luar biasa lainnya										
2	**13**	**16**		**Urusan Wajib Bukan Pelayanan Dasar**	**Kepemudaan dan Olah Raga**	**Program peningkatan peran serta kepemudaan**	**Presentase Organisasi Pemuda yang berperan dalam membangun desa**												
2	13	16	01	Urusan Wajib Bukan Pelayanan Dasar	Kepemudaan dan Olah Raga	Pembinaan organisasi kepemudaan	Jumlah Pembinaan organisasi kepemudaan	Pemberdayaan Masyarakat di Kelurahan	Jumlah pengelolaan kegiatan pelayanan pendidikan dan Kebudayaan	Kegiatan Pemberdayaan Kelurahan	Presentase terselenggaranya kegiatan pemberdayaan kelurahan	Program Pemberdayaan Masyarakat Desa dan Kelruahan	Presentase Terselenggaranya Program Pemberdayaan Masyarakat Desa dan Kelurahan	Kecamatan	Unsur Kewilayahan	7	01	03	2.02	03

PERMENDAGRI 13/RPJMD/RENSTRA/RKPD/RENJA								PERMENDAGRI 90 TAHUN 2019												
KODE				URUSAN	BIDANG URUSAN	PROGRAM/KEGIATAN	INDIKATOR	SUB KEGIATAN	INDIKATOR SUB KEG	KEGIATAN	INDIKATOR KEGIATAN	PROGRAM	INDIKATOR PROGRAM	BIDANG URUSAN	URUSAN	KODE				
									Jumlah pengelolaan kegiatan lembaga kemasyarakatan											
									Jumlah pengelolaan kegiatan ketenteraman, ketertiban umum											
									- Jumlah pengelolaan kegiatan pelayanan kesehatan masyarakat											
									- Jumlah pengelolaan kegiatan pengembangan usaha mikro, Kecil dan Menengah											
									Jumlah Kegiatan penguatan kesiapsiagaan masyarakat dalam menghadapi bencana serta kejadian luar biasa lainnya											
4	**01**	**15**		**Fungsi Penunjang Urusan Pemerintahan**	**Perencanaan Pembangunan**	**Program Pengembangan Data/Informasi**	**Tersedianya dokumen perencanaan dan evaluasi pembangunan pada perangkat daerah**	**Perencanaan dan Evaluasi Kinerja Perangkat Daerah**												
4	01	15	02	Fungsi Penunjang Urusan Pemerintahan	Perencanaan Pembangunan	Penyusunan dan pengumpulan data/informasi kebutuhan penyusunan dokumen perencanaan		Penyusunan Renstra dan Renja Perangkat Daerah	Tersusunnya Dokumen Perencanaan (Renja, Renstra Perangkat Daerah)	Perencanaan dan Evaluasi Kinerja Perangkat Daerah	Tersedianya dokumen perencanaan dan evaluasi pembangunan pada perangkat daerah	Program Penunjang Urusan Pemerintahan Daerah	Meningkatkan kebutuhan Sarana Pelayanan Administrasi Perkantoran	XX	X	X	XX	01	2.01	01
													Bertambahnya sarana dan prasarana aparatur yang memadai							
													Tersedianya dokumen perencanaan dan evaluasi pelaksanaan pembangunan Perangkat daerah							
4	**01**	**21**		**Fungsi Penunjang Urusan Pemerintahan**	**Perencanaan Pembangunan**	**Program perencanaan pembangunan daerah**	Tersedianya dokumen operasional kebijakan perencanaan pembangunan daerah													

PERMENDAGRI 13/RPJMD/RENSTRA/RKPD/RENJA							PERMENDAGRI 90 TAHUN 2019												
KODE				URUSAN	BIDANG URUSAN	PROGRAM/KEGIATAN	INDIKATOR	SUB KEGIATAN	INDIKATOR SUB KEG	KEGIATAN	INDIKATOR KEGIATAN	PROGRAM	INDIKATOR PROGRAM	BIDANG URUSAN	URUSAN	KODE				
4	01	21	17	Fungsi Penunjang Urusan Pemerintahan	Perencanaan Pembangunan	Penyelenggaraan Musrenbangdes	Jumlah proses Pelaksanaan Penyelenggaraan Musrenbangdes	Peningkatan partisipasi masyarakat dalam forum musyawarah perencanaan pembangunan di kelurahan	Jumlah kegiatan musrenbangkel	Kegiatan Pemberdayaan Kelurahan	Presentase terselenggaranya kegiatan pemberdayaan kelurahan	Program Pemberdayaan Masyarakat Desa dan Kelruahan	Presentase Terselenggaranya Program Pemberdayaan Masyarakat Desa dan Kelurahan	Kecamatan	Unsur Kewilayahan	7	01	03	2.02	01
5	**01**	**01**		**Program Pendukung Operasional SKPD**	**Program Pendukung Operasional SKPD**	**Program Pelayanan Administrasi Perkantoran**	**Meningkatkan kebutuhan sarana pelayanan administrasi perkantoran**													
5	01	01	01	Program Pendukung Operasional SKPD	Program Pendukung Operasional SKPD	Penyediaan jasa surat menyurat	Tersedianya jasa surat menyurat (dokumen)	Penyediaan Jasa Surat Menyurat	Jumlah paket penyediaan jasa surat menyurat	Administrasi Umum	Prosentase pemenuhan kebutuhan administrasi umum	Program Penunjang Urusan Pemerintahan Daerah	Meningkatkan kebutuhan Sarana Pelayanan Administrasi Perkantoran	XX	X	X	XX	01	2.03	01
													Bertambahnya sarana dan prasarana aparatur yang memadai							
													Tersedianya dokumen perencanaan dan evaluasi pelaksanaan pembangunan Perangkat daerah							
5	**01**	**01**	**02**	**Program Pendukung Operasional SKPD**	**Program Pendukung Operasional SKPD**	Penyediaan jasa komunikasi, sumber daya air dan listrik	Tersedianya jasa komunikasi, sumber daya air dan listrik (bulan)	Penyediaan Jasa Komunikasi, Sumber Daya Air dan Listrik		Administrasi Umum	Prosentase pemenuhan kebutuhan administrasi umum	Program Penunjang Urusan Pemerintahan Daerah	Meningkatkan kebutuhan Sarana Pelayanan Administrasi Perkantoran	XX	X	X	XX	01	2.03	02
													Bertambahnya sarana dan prasarana aparatur yang memadai							
													Tersedianya dokumen perencanaan dan evaluasi pelaksanaan pembangunan Perangkat daerah							
5	01	01	06	Program Pendukung Operasional SKPD	Program Pendukung Operasional SKPD	Penyediaan jasa pemeliharaan dan perizinan kendaraan dinas/operasional	Tersedianya jasa pemeliharaan dan perizinan kendaraan dinas/operasional (unit)	Penyediaan Jasa Pemeliharaan dan Perizinan Kendaraan Dinas/Operasional		Administrasi Umum	Prosentase pemenuhan kebutuhan administrasi umum	Program Penunjang Urusan Pemerintahan Daerah	Meningkatkan kebutuhan Sarana Pelayanan Administrasi Perkantoran	XX	X	X	XX	01	2.03	06
													Bertambahnya sarana dan prasarana aparatur yang memadai							
													Tersedianya dokumen perencanaan dan evaluasi pelaksanaan pembangunan Perangkat daerah							

PERMENDAGRI 13/RPJMD/RENSTRA/RKPD/RENJA								PERMENDAGRI 90 TAHUN 2019												
KODE				URUSAN	BIDANG URUSAN	PROGRAM/KEGIATAN	INDIKATOR	SUB KEGIATAN	INDIKATOR SUB KEG	KEGIATAN	INDIKATOR KEGIATAN	PROGRAM	INDIKATOR PROGRAM	BIDANG URUSAN	URUSAN	KODE				
5	01	01	07	Program Pendukung Operasional SKPD	Program Pendukung Operasional SKPD	Penyediaan Jasa Administrasi Keuangan	Tersedianya jasa administrasi perkantoran (orang)	Penyediaan Jasa Administrasi Keuangan		Administrasi Umum	Prosentase pemenuhan kebutuhan administrasi umum	Program Penunjang Urusan Pemerintahan Daerah	Meningkatkan kebutuhan Sarana Pelayanan Administrasi Perkantoran	XX	X	X	XX	01	2.03	07
													Bertambahnya sarana dan prasarana aparatur yang memadai							
													Tersedianya dokumen perencanaan dan evaluasi pelaksanaan pembangunan Perangkat daerah							
5	01	01	08	Program Pendukung Operasional SKPD	Program Pendukung Operasional SKPD	Penyediaan jasa kebersihan kantor	Tersedianya jasa kebersihan kantor (paket)	Penyediaan Jasa Kebersihan Kantor		Administrasi Umum	Prosentase pemenuhan kebutuhan administrasi umum	Program Penunjang Urusan Pemerintahan Daerah	Meningkatkan kebutuhan Sarana Pelayanan Administrasi Perkantoran	XX	X	X	XX	01	2.03	08
													Bertambahnya sarana dan prasarana aparatur yang memadai							
													Tersedianya dokumen perencanaan dan evaluasi pelaksanaan pembangunan Perangkat daerah							
5	01	01	09	Program Pendukung Operasional SKPD	Program Pendukung Operasional SKPD	Penyediaan jasa perbaikan peralatan kerja	Tersedianya jasa peralatan kerja (paket)	Penyediaan Jasa Perbaikan Peralatan Kerja		Administrasi Umum	Prosentase pemenuhan kebutuhan administrasi umum	Program Penunjang Urusan Pemerintahan Daerah	Meningkatkan kebutuhan Sarana Pelayanan Administrasi Perkantoran	XX	X	X	XX	01	2.03	09
													Bertambahnya sarana dan prasarana aparatur yang memadai							
													Tersedianya dokumen perencanaan dan evaluasi pelaksanaan pembangunan Perangkat daerah							
5	01	01	10	Program Pendukung Operasional SKPD	Program Pendukung Operasional SKPD	Penyediaan alat tulis kantor	Tersedianya alat tulis kantor (Paket)	Penyediaan Alat Tulis Kantor		Administrasi Umum	Prosentase pemenuhan kebutuhan administrasi umum	Program Penunjang Urusan Pemerintahan Daerah	Meningkatkan kebutuhan Sarana Pelayanan Administrasi Perkantoran	XX	X	X	XX	01	2.03	10
													Bertambahnya sarana dan prasarana aparatur yang memadai							
													Tersedianya dokumen perencanaan dan evaluasi pelaksanaan pembangunan Perangkat daerah							

PERMENDAGRI 13/RPJMD/RENSTRA/RKPD/RENJA								PERMENDAGRI 90 TAHUN 2019												
KODE				URUSAN	BIDANG URUSAN	PROGRAM/KEGIATAN	INDIKATOR	SUB KEGIATAN	INDIKATOR SUB KEG	KEGIATAN	INDIKATOR KEGIATAN	PROGRAM	INDIKATOR PROGRAM	BIDANG URUSAN	URUSAN	KODE				
5	01	01	11	Program Pendukung Operasional SKPD	Program Pendukung Operasional SKPD	Penyediaan barang cetakan dan penggandaan	Tersedianya barang cetakan dan penggandaan (paket)	Penyediaan Barang Cetakan dan Penggandaan		Administrasi Umum	Prosentase pemenuhan kebutuhan administrasi umum	Program Penunjang Urusan Pemerintahan Daerah	Meningkatkan kebutuhan Sarana Pelayanan Administrasi Perkantoran	XX	X	X	XX	01	2.03	11
													Bertambahnya sarana dan prasarana aparatur yang memadai							
													Tersedianya dokumen perencanaan dan evaluasi pelaksanaan pembangunan Perangkat daerah							
5	01	01	12	Program Pendukung Operasional SKPD	Program Pendukung Operasional SKPD	Penyediaan komponen instalasi listrik/penerangan bangunan kantor	Tersedianya komponen instalasi listrik/penerangan banguunan kantor (paket)	Penyediaan Komponen Instalasi Listrik/Penerangan Bangunan Kantor		Administrasi Umum	Prosentase pemenuhan kebutuhan administrasi umum	Program Penunjang Urusan Pemerintahan Daerah	Meningkatkan kebutuhan Sarana Pelayanan Administrasi Perkantoran	XX	X	X	XX	01	2.03	12
													Bertambahnya sarana dan prasarana aparatur yang memadai							
													Tersedianya dokumen perencanaan dan evaluasi pelaksanaan pembangunan Perangkat daerah							
5	01	01	15	Program Pendukung Operasional SKPD	Program Pendukung Operasional SKPD	Penyediaan bahan bacaan dan peraturan perundang-undangan	Tersedianya bahan bacaan dan perundangan-undangan (bulan)	Penyediaan Bahan Bacaan dan Peraturan Perundang-Undangan		Administrasi Umum	Prosentase pemenuhan kebutuhan administrasi umum	Program Penunjang Urusan Pemerintahan Daerah	Meningkatkan kebutuhan Sarana Pelayanan Administrasi Perkantoran	XX	X	X	XX	01	2.03	15
													Bertambahnya sarana dan prasarana aparatur yang memadai							
													Tersedianya dokumen perencanaan dan evaluasi pelaksanaan pembangunan Perangkat daerah							
5	01	01	17	Program Pendukung Operasional SKPD	Program Pendukung Operasional SKPD	Penyediaan makanan dan minuman	Tersedianya makanan dan minuman (bulan)	Penyediaan Makanan dan Minuman		Administrasi Umum	Prosentase pemenuhan kebutuhan administrasi umum	Program Penunjang Urusan Pemerintahan Daerah	Meningkatkan kebutuhan Sarana Pelayanan Administrasi Perkantoran	XX	X	X	XX	01	2.03	17
													Bertambahnya sarana dan prasarana aparatur yang memadai							
													Tersedianya dokumen perencanaan dan evaluasi pelaksanaan pembangunan Perangkat daerah							

PERMENDAGRI 13/RPJMD/RENSTRA/RKPD/RENJA							PERMENDAGRI 90 TAHUN 2019												
KODE				URUSAN	BIDANG URUSAN	PROGRAM/KEGIATAN	INDIKATOR	SUB KEGIATAN	INDIKATOR SUB KEG	KEGIATAN	INDIKATOR KEGIATAN	PROGRAM	INDIKATOR PROGRAM	BIDANG URUSAN	URUSAN	KODE				
5	01	01	18	Program Pendukung Operasional SKPD	Program Pendukung Operasional SKPD	Rapat-rapat koordinasi dan konsultasi ke luar daerah	Terlaksananya rapat-rapat koordinasi dan konsultasi ke luar daerah (bulan)	Rapat-Rapat Koordinasi dan Konsultasi Ke Luar Daerah		Administrasi Umum	Prosentase pemenuhan kebutuhan administrasi umum	Program Penunjang Urusan Pemerintahan Daerah	Meningkatkan kebutuhan Sarana Pelayanan Administrasi Perkantoran	XX	X	X	XX	01	2.03	18
5	**01**	**02**		**Program Pendukung Operasional SKPD**	**Program Pendukung Operasional SKPD**	**Program Peningkatan Sarana dan Prasarana Aparatur**	**Bertambahnya sarana dan prasarana aparatur yang memadai**													
5	01	02	07	Program Pendukung Operasional SKPD	Program Pendukung Operasional SKPD	Pengadaan Perlengkapan Gedung Kantor	Jumlah perlengkapan gedung kantor yang diadakan	Pengadaan Perlengkapan Gedung Kantor		Administrasi Umum	Prosentase pemenuhan kebutuhan administrasi umum	Program Penunjang Urusan Pemerintahan Daerah	Meningkatkan kebutuhan Sarana Pelayanan Administrasi Perkantoran	XX	X	X	XX	01	2.03	22
													Bertambahnya sarana dan prasarana aparatur yang memadai							
													Tersedianya dokumen perencanaan dan evaluasi pelaksanaan pembangunan Perangkat daerah							
5	01	02	22	Program Pendukung Operasional SKPD	Program Pendukung Operasional SKPD	Pemeliharaan rutin/berkala gedung kantor	Jumlah perlengkapan gedung kantor yang terpelihara	Pemeliharaan Rutin/Berkala Gedung Kantor		Administrasi Umum	Prosentase pemenuhan kebutuhan administrasi umum	Program Penunjang Urusan Pemerintahan Daerah	Meningkatkan kebutuhan Sarana Pelayanan Administrasi Perkantoran	XX	X	X	XX	01	2.03	28
													Bertambahnya sarana dan prasarana aparatur yang memadai							
													Tersedianya dokumen perencanaan dan evaluasi pelaksanaan pembangunan Perangkat daerah							
5	01	02	21	Program Pendukung Operasional SKPD	Program Pendukung Operasional SKPD	Pemeliharaan rutin/berkala rumah dinas	Jumlah Rumah Dinas yang terpelihara													
								Pemeliharaan Rutin/Berkala Rumah Dinas		Administrasi Umum	Prosentase pemenuhan kebutuhan administrasi umum	Program Penunjang Urusan Pemerintahan Daerah	Meningkatkan kebutuhan Sarana Pelayanan Administrasi Perkantoran	XX	X	X	XX	01	2.03	37
													Bertambahnya sarana dan prasarana aparatur yang memadai							
													Tersedianya dokumen perencanaan dan evaluasi pelaksanaan pembangunan Perangkat daerah							
				KELURAHAN PANJATAN																

PERMENDAGRI 13/RPJMD/RENSTRA/RKPD/RENJA								PERMENDAGRI 90 TAHUN 2019												
KODE				URUSAN	BIDANG URUSAN	PROGRAM/KEGIATAN	INDIKATOR	SUB KEGIATAN	INDIKATOR SUB KEG	KEGIATAN	INDIKATOR KEGIATAN	PROGRAM	INDIKATOR PROGRAM	BIDANG URUSAN	URUSAN	KODE				
1	**01**	**15**		**Wajib Pelayanan Dasar**	**Pendidikan**	**Program Pendidikan Anak Usia Dini**	**Tersedianya sarpras pendukung PAUD di Kelurahan**													
1	01	15	59	Wajib Pelayanan Dasar	Pendidikan	Penyelenggaraan Pendidikan Anak Usia Dini	Jumlah kegiatan PAUD yang terselenggara	Pemberdayaan Masyarakat di Kelurahan	Jumlah pengelolaan kegiatan pelayanan pendidikan dan Kebudayaan	Kegiatan Pemberdayaan Kelurahan	Presentase terselenggaranya kegiatan pemberdayaan kelurahan	Program Pemberdayaan Masyarakat Desa dan Kelruahan	Presentase Terselenggaranya Program Pemberdayaan Masyarakat Desa dan Kelurahan	Kecamatan	Unsur Kewilayahan	7	01	03	2.02	03
									Jumlah pengelolaan kegiatan lembaga kemasyarakatan											
									Jumlah pengelolaan kegiatan ketenteraman, ketertiban umum											
									- Jumlah pengelolaan kegiatan pelayanan kesehatan masyarakat											
									- Jumlah pengelolaan kegiatan pengembangan usaha mikro, Kecil dan											
1	**02**	**16**		**Wajib Pelayanan Dasar**	**Kesehatan**	**Program Upaya Kesehatan Masyarakat**	**Terfasilitasinya Upaya Kesehatan Masyarakat**													
1	02	16	05	Wajib Pelayanan Dasar	Kesehatan	Perbaikan gizi masyarakat	Jumlah bulan pelaksanaan kegiatan perbaikan gizi masyarakat	Pemberdayaan Masyarakat di Kelurahan	Jumlah pengelolaan kegiatan pelayanan pendidikan dan Kebudayaan	Kegiatan Pemberdayaan Kelurahan	Presentase terselenggaranya kegiatan pemberdayaan kelurahan	Program Pemberdayaan Masyarakat Desa dan Kelruahan	Presentase Terselenggaranya Program Pemberdayaan Masyarakat Desa dan Kelurahan	Kecamatan	Unsur Kewilayahan	7	01	03	2.02	03
									Jumlah pengelolaan kegiatan lembaga kemasyarakatan											
									Jumlah pengelolaan kegiatan ketenteraman, ketertiban umum											
									- Jumlah pengelolaan kegiatan pelayanan kesehatan masyarakat											
									- Jumlah pengelolaan kegiatan pengembangan usaha mikro, Kecil dan Menengah											
									Jumlah Kegiatan penguatan kesiapsiagaan masyarakat dalam menghadapi bencana serta kejadian luar biasa lainnya											

PERMENDAGRI 13/RPJMD/RENSTRA/RKPD/RENJA								PERMENDAGRI 90 TAHUN 2019												
KODE				URUSAN	BIDANG URUSAN	PROGRAM/KEGIATAN	INDIKATOR	SUB KEGIATAN	INDIKATOR SUB KEG	KEGIATAN	INDIKATOR KEGIATAN	PROGRAM	INDIKATOR PROGRAM	BIDANG URUSAN	URUSAN	KODE				
1	02	16	16	Wajib Pelayanan Dasar	Kesehatan	Revitalisasi Posyandu	Jumlah Bulan penyelenggaraan Revitalisasi Posyandu	Pemberdayaan Masyarakat di Kelurahan	Jumlah pengelolaan kegiatan pelayanan pendidikan dan Kebudayaan	Kegiatan Pemberdayaan Kelurahan	Presentase terselenggaranya kegiatan pemberdayaan kelurahan	Program Pemberdayaan Masyarakat Desa dan Kelruahan	Presentase Terselenggaranya Program Pemberdayaan Masyarakat Desa dan Kelurahan	Kecamatan	Unsur Kewilayahan	7	01	03	2.02	03
									Jumlah pengelolaan kegiatan lembaga kemasyarakatan											
									Jumlah pengelolaan kegiatan ketenteraman, ketertiban umum											
									- Jumlah pengelolaan kegiatan pelayanan kesehatan masyarakat											
									- Jumlah pengelolaan kegiatan pengembangan usaha mikro, Kecil dan Menengah											
									Jumlah Kegiatan penguatan kesiapsiagaan masyarakat dalam menghadapi bencana serta kejadian luar											
1	**03**	**30**		**Wajib Pelayanan Dasar**	**Pekerjaan Umum dan Penataan Ruang**	**Program pembangunan infrastruktur perdesaan**	**Terpeliharanya fasilitas pelayanan publik di tingkat kelurahan**													
1	03	30	14	Wajib Pelayanan Dasar	Pekerjaan Umum dan Penataan Ruang	Pemeliharaan prasarana dan fasilitas umum pelayanan publik	Jumlah Paket Pemeliharaan Prasarana dan Fasilitas Umum Pelayanan Publik	Pembangunan Sarana dan Prasarana Kelurahan	Jumlah unit pengadaan, pembangunan, pengembangan dan pemeliharaan sarana dan prasarana lingkungan permukiman	Kegiatan Pemberdayaan Kelurahan	Presentase terselenggaranya kegiatan pemberdayaan kelurahan	Program Pemberdayaan Masyarakat Desa dan Kelruahan	Presentase Terselenggaranya Program Pemberdayaan Masyarakat Desa dan Kelurahan	Kecamatan	Unsur Kewilayahan	7	01	03	2.02	02
									Jumlah Paket pengadaan, pembangunan, pengembangan dan pemeliharaan sarana prasarana pendidikan dan kebudayaan											
									- Jumlah Unit pengadaan, pembangunan, pengembangan dan pemeliharaan sarana prasarana transportasi											

PERMENDAGRI 13/RPJMD/RENSTRA/RKPD/RENJA								PERMENDAGRI 90 TAHUN 2019											
KODE				URUSAN	BIDANG URUSAN	PROGRAM/KEGIATAN	INDIKATOR	SUB KEGIATAN	INDIKATOR SUB KEG	KEGIATAN	INDIKATOR KEGIATAN	PROGRAM	INDIKATOR PROGRAM	BIDANG URUSAN	URUSAN	KODE				
									- Jumlah Unit pengadaan, pembangunan, pengembangan dan pemeliharaan sarana prasarana kesehatan										
1	**04**	**15**		**Wajib Pelayanan Dasar**	**Perumahan Rakyat dan Kawasan Permukiman**	**Program Pengembangan Perumahan**	**Jumlah RTLH Yang Tertangani Oleh Kelurahan**													
1	04	15	06	Wajib Pelayanan Dasar	Perumahan Rakyat dan Kawasan Permukiman	Fasilitasi dan stimulasi pembangunan perumahan masyarakat kurang mampu	Jumlah RTLH yang tertangani	Pembangunan Sarana dan Prasarana Kelurahan	Jumlah unit pengadaan, pembangunan, pengembangan dan pemeliharaan sarana dan prasarana lingkungan permukiman	Kegiatan Pemberdayaan Kelurahan	Presentase terselenggaranya kegiatan pemberdayaan kelurahan	Program Pemberdayaan Masyarakat Desa dan Kelruahan	Presentase Terselenggaranya Program Pemberdayaan Masyarakat Desa dan Kelurahan	Kecamatan	Unsur Kewilayahan	7	01	03	2.02	02
									Jumlah Paket pengadaan, pembangunan, pengembangan dan pemeliharaan sarana prasarana pendidikan dan kebudayaan										
									- Jumlah Unit pengadaan, pembangunan, pengembangan dan pemeliharaan sarana prasarana transportasi										
									- Jumlah Unit pengadaan, pembangunan, pengembangan dan pemeliharaan sarana prasarana kesehatan										
1	**05**	**15**		**Wajib Pelayanan Dasar**	**Ketenteraman, Ketertiban Umum dan Perlindungan Masyarakat**	**Program peningkatan keamanan dan kenyamanan lingkungan**	**Tingkat partisipasi petugas Linmas dalam pengendalian keamanan; Terfasilitasinya upaya pemantauan keamanan dan kenyamanan lingkungan;**													
1	05	15	15	Wajib Pelayanan Dasar	Ketenteraman, Ketertiban Umum dan Perlindungan Masyarakat	Kegiatan Pembinaan Anggota Linmas	Jumlah Linmas terlatih	Pemberdayaan Masyarakat di Kelurahan	Jumlah pengelolaan kegiatan pelayanan pendidikan dan Kebudayaan	Kegiatan Pemberdayaan Kelurahan	Presentase terselenggaranya kegiatan pemberdayaan kelurahan	Program Pemberdayaan Masyarakat Desa dan Kelruahan	Presentase Terselenggaranya Program Pemberdayaan Masyarakat Desa dan Kelurahan	Kecamatan	Unsur Kewilayahan	7	01	03	2.02	03
							Jumlah unit pengadan Pakai Kerja Lapangan		Jumlah pengelolaan kegiatan lembaga kemasyarakatan										

PERMENDAGRI 13/RPJMD/RENSTRA/RKPD/RENJA								PERMENDAGRI 90 TAHUN 2019												
KODE				URUSAN	BIDANG URUSAN	PROGRAM/KEGIATAN	INDIKATOR	SUB KEGIATAN	INDIKATOR SUB KEG	KEGIATAN	INDIKATOR KEGIATAN	PROGRAM	INDIKATOR PROGRAM	BIDANG URUSAN	URUSAN	KODE				
									Jumlah pengelolaan kegiatan ketenteraman, ketertiban umum											
									- Jumlah pengelolaan kegiatan pelayanan kesehatan masyarakat											
									- Jumlah pengelolaan kegiatan pengembangan usaha mikro, Kecil dan Menengah											
									Jumlah Kegiatan penguatan kesiapsiagaan masyarakat dalam menghadapi bencana serta kejadian luar biasa lainnya											
1	**06**	**16**		**Wajib Pelayanan Dasar**	**Sosial**	**Program Pelayanan dan Rehabilitasi Masalah Sosial**	**Terfasilitasinya kegiatan TKP2KDes**													
1	06	16	17	Wajib Pelayanan Dasar	Sosial	Fasilitasi TKP2KDes/Kel	Jumlah Pendataan Penduduk Miskin di Wilayah Kelurahan Panjer	Pemberdayaan Masyarakat di Kelurahan	Jumlah pengelolaan kegiatan pelayanan pendidikan dan Kebudayaan	Kegiatan Pemberdayaan Kelurahan	Presentase terselenggaranya kegiatan pemberdayaan kelurahan	Program Pemberdayaan Masyarakat Desa dan Kelruahan	Presentase Terselenggaranya Program Pemberdayaan Masyarakat Desa dan Kelurahan	Kecamatan	Unsur Kewilayahan	7	01	03	2.02	03
									Jumlah pengelolaan kegiatan lembaga kemasyarakatan											
									Jumlah pengelolaan kegiatan ketenteraman, ketertiban umum											
									- Jumlah pengelolaan kegiatan pelayanan kesehatan masyarakat											
									- Jumlah pengelolaan kegiatan pengembangan usaha mikro, Kecil dan Menengah											
									Jumlah Kegiatan penguatan kesiapsiagaan masyarakat dalam menghadapi bencana serta kejadian luar biasa lainnya											
2	**07**	**15**		**Urusan Wajib Bukan Pelayanan Dasar**	**Pemberdayaan Masyarakat dan Desa**	**Program Peningkatan Keberdayaan Masyarakat Perdesaan**	**Tingkat partisipasi RT/ RW yang berperan dalam Kelembagaan Kelurahan**													

PERMENDAGRI 13/RPJMD/RENSTRA/RKPD/RENJA								PERMENDAGRI 90 TAHUN 2019												
KODE				URUSAN	BIDANG URUSAN	PROGRAM/KEGIATAN	INDIKATOR	SUB KEGIATAN	INDIKATOR SUB KEG	KEGIATAN	INDIKATOR KEGIATAN	PROGRAM	INDIKATOR PROGRAM	BIDANG URUSAN	URUSAN	KODE				
2	07	15	01	Urusan Wajib Bukan Pelayanan Dasar	Pemberdayaan Masyarakat dan Desa	Pemberdayaan Lembaga dan Organisasi Masyarakat Perdesaan	Jumlah Pemberdayaan Lembaga dan Organisasi Masyarakat Perdesaan	Pemberdayaan Masyarakat di Kelurahan	Jumlah pengelolaan kegiatan pelayanan pendidikan dan Kebudayaan	Kegiatan Pemberdayaan Kelurahan	Presentase terselenggaranya kegiatan pemberdayaan kelurahan	Program Pemberdayaan Masyarakat Desa dan Kelruahan	Presentase Terselenggaranya Program Pemberdayaan Masyarakat Desa dan Kelurahan	Kecamatan	Unsur Kewilayahan	7	01	03	2.02	03
									Jumlah pengelolaan kegiatan lembaga kemasyarakatan											
									Jumlah pengelolaan kegiatan ketenteraman, ketertiban umum											
									- Jumlah pengelolaan kegiatan pelayanan kesehatan masyarakat											
									- Jumlah pengelolaan kegiatan pengembangan usaha mikro, Kecil dan Menengah											
									Jumlah Kegiatan penguatan kesiapsiagaan masyarakat dalam menghadapi bencana serta kejadian luar biasa lainnya											
2	**07**	**19**		**Urusan Wajib Bukan Pelayanan Dasar**	**Pemberdayaan Masyarakat dan Desa**	**Program peningkatan peran perempuan di perdesaan**	**Tingkat partisipasi organisasi perempuan yang berperan dalam pembangunan desa**													
2	07	19	03	Urusan Wajib Bukan Pelayanan Dasar	Pemberdayaan Masyarakat dan Desa	Pembinaan PKK	Jumlah kegiatan Pembinaan PKK	Pemberdayaan Masyarakat di Kelurahan	Jumlah pengelolaan kegiatan pelayanan pendidikan dan Kebudayaan	Kegiatan Pemberdayaan Kelurahan	Presentase terselenggaranya kegiatan pemberdayaan kelurahan	Program Pemberdayaan Masyarakat Desa dan Kelruahan	Presentase Terselenggaranya Program Pemberdayaan Masyarakat Desa dan Kelurahan	Kecamatan	Unsur Kewilayahan	7	01	03	2.02	03
									Jumlah pengelolaan kegiatan lembaga kemasyarakatan											
									Jumlah pengelolaan kegiatan ketenteraman, ketertiban umum											
									- Jumlah pengelolaan kegiatan pelayanan kesehatan masyarakat											
									- Jumlah pengelolaan kegiatan pengembangan usaha mikro, Kecil dan Menengah											

PERMENDAGRI 13/RPJMD/RENSTRA/RKPD/RENJA								PERMENDAGRI 90 TAHUN 2019												
KODE				URUSAN	BIDANG URUSAN	PROGRAM/KEGIATAN	INDIKATOR	SUB KEGIATAN	INDIKATOR SUB KEG	KEGIATAN	INDIKATOR KEGIATAN	PROGRAM	INDIKATOR PROGRAM	BIDANG URUSAN	URUSAN	KODE				
									Jumlah Kegiatan penguatan kesiapsiagaan masyarakat dalam menghadapi bencana serta kejadian luar biasa lainnya										
2	**13**	**16**		**Urusan Wajib Bukan Pelayanan Dasar**	**Kepemudaan dan Olah Raga**	**Program peningkatan peran serta kepemudaan**	**Presentase Organisasi Pemuda yang berperan dalam membangun desa**													
2	13	16	15	Urusan Wajib Bukan Pelayanan Dasar	Kepemudaan dan Olah Raga	Pelatihan Keterampilan Bagi Pemuda	Jumlah Pemuda yang diberi Pelatihan Keterampilan	Pemberdayaan Masyarakat di Kelurahan	Jumlah pengelolaan kegiatan pelayanan pendidikan dan Kebudayaan	Kegiatan Pemberdayaan Kelurahan	Presentase terselenggaranya kegiatan pemberdayaan kelurahan	Program Pemberdayaan Masyarakat Desa dan Kelruahan	Presentase Terselenggaranya Program Pemberdayaan Masyarakat Desa dan Kelurahan	Kecamatan	Unsur Kewilayahan	7	01	03	2.02	03
									Jumlah pengelolaan kegiatan lembaga kemasyarakatan											
									Jumlah pengelolaan kegiatan ketenteraman, ketertiban umum											
									- Jumlah pengelolaan kegiatan pelayanan kesehatan masyarakat											
									- Jumlah pengelolaan kegiatan pengembangan usaha mikro, Kecil dan Menengah											
									Jumlah Kegiatan penguatan kesiapsiagaan masyarakat dalam menghadapi bencana serta kejadian luar biasa lainnya										
2	**13**	**21**		**Urusan Wajib Bukan Pelayanan Dasar**	**Kepemudaan dan Olah Raga**	**Program Peningkatan Sarana dan Prasarana Olah Raga**	**Pengembangan Olah raga melalui even perlom-baan dan olahraga**													
2	13	21	02	Urusan Wajib Bukan Pelayanan Dasar	Kepemudaan dan Olah Raga	Peningkatan pembangunan sarana dan prasarana olah raga	Jumlah paket kegiatan peningkatan pembangunan sarana dan prasarana olah raga	Pemberdayaan Masyarakat di Kelurahan	Jumlah pengelolaan kegiatan pelayanan pendidikan dan Kebudayaan	Kegiatan Pemberdayaan Kelurahan	Presentase terselenggaranya kegiatan pemberdayaan kelurahan	Program Pemberdayaan Masyarakat Desa dan Kelruahan	Presentase Terselenggaranya Program Pemberdayaan Masyarakat Desa dan Kelurahan	Kecamatan	Unsur Kewilayahan	7	01	03	2.02	03
									Jumlah pengelolaan kegiatan lembaga kemasyarakatan											
									Jumlah pengelolaan kegiatan ketenteraman, ketertiban umum											

PERMENDAGRI 13/RPJMD/RENSTRA/RKPD/RENJA								PERMENDAGRI 90 TAHUN 2019												
KODE				URUSAN	BIDANG URUSAN	PROGRAM/KEGIATAN	INDIKATOR	SUB KEGIATAN	INDIKATOR SUB KEG	KEGIATAN	INDIKATOR KEGIATAN	PROGRAM	INDIKATOR PROGRAM	BIDANG URUSAN	URUSAN	KODE				
									- Jumlah pengelolaan kegiatan pelayanan kesehatan masyarakat											
									- Jumlah pengelolaan kegiatan pengembangan usaha mikro, Kecil dan Menengah											
									Jumlah Kegiatan penguatan kesiapsiagaan masyarakat dalam menghadapi bencana serta kejadian luar biasa lainnya											
4	**01**	**15**		**Fungsi Penunjang Urusan Pemerintahan**	**Perencanaan Pembangunan**	**Program Pengembangan Data/Informasi**	**Tersedianya dokumen perencanaan dan evaluasi pembangunan pada perangkat daerah**	Perencanaan dan Evaluasi Kinerja Perangkat Daerah													
4	01	15	02	Fungsi Penunjang Urusan Pemerintahan	Perencanaan Pembangunan	Penyusunan dan pengumpulan data/informasi kebutuhan penyusunan dokumen perencanaan		Penyusunan Renstra dan Renja Perangkat Daerah	Tersusunnya Dokumen Perencanaan (Renja, Renstra Perangkat Daerah)	Perencanaan dan Evaluasi Kinerja Perangkat Daerah	Tersedianya dokumen perencanaan dan evaluasi pembangunan pada perangkat daerah	Program Penunjang Urusan Pemerintahan Daerah	Meningkatkan kebutuhan Sarana Pelayanan Administrasi Perkantoran	XX	X	X	XX	01	2.01	01
													Bertambahnya sarana dan prasarana aparatur yang memadai							
													Tersedianya dokumen perencanaan dan evaluasi pelaksanaan pembangunan Perangkat daerah							
4	**01**	**21**		**Fungsi Penunjang Urusan Pemerintahan**	**Perencanaan Pembangunan**	**Program perencanaan pembangunan daerah**	**Tersedianya dokumen operasional kebijakan perencanaan pembangunan daerah**													
4	01	21	17	Fungsi Penunjang Urusan Pemerintahan	Perencanaan Pembangunan	Penyelenggaraan Musrenbangdes	Jumlah proses Pelaksanaan Penyelenggaraan Musrenbangdes	Peningkatan partisipasi masyarakat dalam forum musyawarah perencanaan pembangunan di kelurahan	Jumlah kegiatan musrenbangkel	Kegiatan Pemberdayaan Kelurahan	Presentase terselenggaranya kegiatan pemberdayaan kelurahan	Program Pemberdayaan Masyarakat Desa dan Kelruahan	Presentase Terselenggaranya Program Pemberdayaan Masyarakat Desa dan Kelurahan	Kecamatan	Unsur Kewilayahan	7	01	03	2.02	01
5	**01**	**01**		**Program Pendukung Operasional SKPD**	**Program Pendukung Operasional SKPD**	**Program Pelayanan Administrasi Perkantoran**	**Meningkatkan kebutuhan sarana pelayanan administrasi perkantoran**													

PERMENDAGRI 13/RPJMD/RENSTRA/RKPD/RENJA								PERMENDAGRI 90 TAHUN 2019												
KODE				URUSAN	BIDANG URUSAN	PROGRAM/KEGIATAN	INDIKATOR	SUB KEGIATAN	INDIKATOR SUB KEG	KEGIATAN	INDIKATOR KEGIATAN	PROGRAM	INDIKATOR PROGRAM	BIDANG URUSAN	URUSAN	KODE				
5	01	01	01	Program Pendukung Operasional SKPD	Program Pendukung Operasional SKPD	Penyediaan jasa surat menyurat	Tersedianya jasa surat menyurat (dokumen)	Penyediaan Jasa Surat Menyurat	Jumlah paket penyediaan jasa surat menyurat	Administrasi Umum	Prosentase pemenuhan kebutuhan administrasi umum	Program Penunjang Urusan Pemerintahan Daerah	Meningkatkan kebutuhan Sarana Pelayanan Administrasi Perkantoran	XX	X	X	XX	01	2.03	01
													Bertambahnya sarana dan prasarana aparatur yang memadai							
													Tersedianya dokumen perencanaan dan evaluasi pelaksanaan pembangunan Perangkat daerah							
5	01	01	02	Program Pendukung Operasional SKPD	Program Pendukung Operasional SKPD	Penyediaan jasa komunikasi, sumber daya air dan listrik	Tersedianya jasa komunikasi, sumber daya air dan listrik (bulan)	Penyediaan Jasa Komunikasi, Sumber Daya Air dan Listrik		Administrasi Umum	Prosentase pemenuhan kebutuhan administrasi umum	Program Penunjang Urusan Pemerintahan Daerah	Meningkatkan kebutuhan Sarana Pelayanan Administrasi Perkantoran	XX	X	X	XX	01	2.03	02
													Bertambahnya sarana dan prasarana aparatur yang memadai							
													Tersedianya dokumen perencanaan dan evaluasi pelaksanaan pembangunan Perangkat daerah							
5	01	01	06	Program Pendukung Operasional SKPD	Program Pendukung Operasional SKPD	Penyediaan jasa pemeliharaan dan perizinan kendaraan dinas/operasional	Tersedianya jasa pemeliharaan dan perizinan kendaraan dinas/operasional (unit)	Penyediaan Jasa Pemeliharaan dan Perizinan Kendaraan Dinas/Operasional		Administrasi Umum	Prosentase pemenuhan kebutuhan administrasi umum	Program Penunjang Urusan Pemerintahan Daerah	Meningkatkan kebutuhan Sarana Pelayanan Administrasi Perkantoran	XX	X	X	XX	01	2.03	06
													Bertambahnya sarana dan prasarana aparatur yang memadai							
													Tersedianya dokumen perencanaan dan evaluasi pelaksanaan pembangunan Perangkat daerah							
5	01	01	07	Program Pendukung Operasional SKPD	Program Pendukung Operasional SKPD	Penyediaan Jasa Administrasi Keuangan	Tersedianya jasa administrasi perkantoran (orang)	Penyediaan Jasa Administrasi Keuangan		Administrasi Umum	Prosentase pemenuhan kebutuhan administrasi umum	Program Penunjang Urusan Pemerintahan Daerah	Meningkatkan kebutuhan Sarana Pelayanan Administrasi Perkantoran	XX	X	X	XX	01	2.03	07
													Bertambahnya sarana dan prasarana aparatur yang memadai							
													Tersedianya dokumen perencanaan dan evaluasi pelaksanaan pembangunan Perangkat daerah							

PERMENDAGRI 13/RPJMD/RENSTRA/RKPD/RENJA								PERMENDAGRI 90 TAHUN 2019												
KODE				URUSAN	BIDANG URUSAN	PROGRAM/KEGIATAN	INDIKATOR	SUB KEGIATAN	INDIKATOR SUB KEG	KEGIATAN	INDIKATOR KEGIATAN	PROGRAM	INDIKATOR PROGRAM	BIDANG URUSAN	URUSAN	KODE				
5	01	01	08	Program Pendukung Operasional SKPD	Program Pendukung Operasional SKPD	Penyediaan jasa kebersihan kantor	Tersedianya jasa kebersihan kantor (paket)	Penyediaan Jasa Kebersihan Kantor		Administrasi Umum	Prosentase pemenuhan kebutuhan administrasi umum	Program Penunjang Urusan Pemerintahan Daerah	Meningkatkan kebutuhan Sarana Pelayanan Administrasi Perkantoran	XX	X	X	XX	01	2.03	08
													Bertambahnya sarana dan prasarana aparatur yang memadai							
													Tersedianya dokumen perencanaan dan evaluasi pelaksanaan pembangunan Perangkat daerah							
5	01	01	09	Program Pendukung Operasional SKPD	Program Pendukung Operasional SKPD	Penyediaan jasa perbaikan peralatan kerja	Tersedianya jasa peralatan kerja (paket)	Penyediaan Jasa Perbaikan Peralatan Kerja		Administrasi Umum	Prosentase pemenuhan kebutuhan administrasi umum	Program Penunjang Urusan Pemerintahan Daerah	Meningkatkan kebutuhan Sarana Pelayanan Administrasi Perkantoran	XX	X	X	XX	01	2.03	09
													Bertambahnya sarana dan prasarana aparatur yang memadai							
													Tersedianya dokumen perencanaan dan evaluasi pelaksanaan pembangunan Perangkat daerah							
5	01	01	10	Program Pendukung Operasional SKPD	Program Pendukung Operasional SKPD	Penyediaan alat tulis kantor	Tersedianya alat tulis kantor (Paket)	Penyediaan Alat Tulis Kantor		Administrasi Umum	Prosentase pemenuhan kebutuhan administrasi umum	Program Penunjang Urusan Pemerintahan Daerah	Meningkatkan kebutuhan Sarana Pelayanan Administrasi Perkantoran	XX	X	X	XX	01	2.03	10
													Bertambahnya sarana dan prasarana aparatur yang memadai							
													Tersedianya dokumen perencanaan dan evaluasi pelaksanaan pembangunan Perangkat daerah							
5	01	01	11	Program Pendukung Operasional SKPD	Program Pendukung Operasional SKPD	Penyediaan barang cetakan dan penggandaan	Tersedianya barang cetakan dan penggandaan (paket)	Penyediaan Barang Cetakan dan Penggandaan		Administrasi Umum	Prosentase pemenuhan kebutuhan administrasi umum	Program Penunjang Urusan Pemerintahan Daerah	Meningkatkan kebutuhan Sarana Pelayanan Administrasi Perkantoran	XX	X	X	XX	01	2.03	11
													Bertambahnya sarana dan prasarana aparatur yang memadai							
													Tersedianya dokumen perencanaan dan evaluasi pelaksanaan pembangunan Perangkat daerah							

PERMENDAGRI 13/RPJMD/RENSTRA/RKPD/RENJA								PERMENDAGRI 90 TAHUN 2019												
KODE				URUSAN	BIDANG URUSAN	PROGRAM/KEGIATAN	INDIKATOR	SUB KEGIATAN	INDIKATOR SUB KEG	KEGIATAN	INDIKATOR KEGIATAN	PROGRAM	INDIKATOR PROGRAM	BIDANG URUSAN	URUSAN	KODE				
5	01	01	12	Program Pendukung Operasional SKPD	Program Pendukung Operasional SKPD	Penyediaan komponen instalasi listrik/penerangan bangunan kantor	Tersedianya komponen instalasi listrik/penerangan banguunan kantor (paket)	Penyediaan Komponen Instalasi Listrik/Penerangan Bangunan Kantor		Administrasi Umum	Prosentase pemenuhan kebutuhan administrasi umum	Program Penunjang Urusan Pemerintahan Daerah	Meningkatkan kebutuhan Sarana Pelayanan Administrasi Perkantoran	XX	X	X	XX	01	2.03	12
													Bertambahnya sarana dan prasarana aparatur yang memadai							
													Tersedianya dokumen perencanaan dan evaluasi pelaksanaan pembangunan Perangkat daerah							
5	01	01	15	Program Pendukung Operasional SKPD	Program Pendukung Operasional SKPD	Penyediaan bahan bacaan dan peraturan perundang-undangan	Tersedianya bahan bacaan dan perundangan-undangan (bulan)	Penyediaan Bahan Bacaan dan Peraturan Perundang-Undangan		Administrasi Umum	Prosentase pemenuhan kebutuhan administrasi umum	Program Penunjang Urusan Pemerintahan Daerah	Meningkatkan kebutuhan Sarana Pelayanan Administrasi Perkantoran	XX	X	X	XX	01	2.03	15
													Bertambahnya sarana dan prasarana aparatur yang memadai							
													Tersedianya dokumen perencanaan dan evaluasi pelaksanaan pembangunan Perangkat daerah							
5	01	01	17	Program Pendukung Operasional SKPD	Program Pendukung Operasional SKPD	Penyediaan makanan dan minuman	Tersedianya makanan dan minuman (bulan)	Penyediaan Makanan dan Minuman		Administrasi Umum	Prosentase pemenuhan kebutuhan administrasi umum	Program Penunjang Urusan Pemerintahan Daerah	Meningkatkan kebutuhan Sarana Pelayanan Administrasi Perkantoran	XX	X	X	XX	01	2.03	17
													Bertambahnya sarana dan prasarana aparatur yang memadai							
													Tersedianya dokumen perencanaan dan evaluasi pelaksanaan pembangunan Perangkat daerah							
5	01	01	18	Program Pendukung Operasional SKPD	Program Pendukung Operasional SKPD	Rapat-rapat koordinasi dan konsultasi ke luar daerah	Terlaksananya rapat-rapat koordinasi dan konsultasi ke luar daerah (bulan)	Rapat-Rapat Koordinasi dan Konsultasi Ke Luar Daerah		Administrasi Umum	Prosentase pemenuhan kebutuhan administrasi umum	Program Penunjang Urusan Pemerintahan Daerah	Meningkatkan kebutuhan Sarana Pelayanan Administrasi Perkantoran	XX	X	X	XX	01	2.03	18
													Bertambahnya sarana dan prasarana aparatur yang memadai							
													Tersedianya dokumen perencanaan dan evaluasi pelaksanaan pembangunan Perangkat daerah							

PERMENDAGRI 13/RPJMD/RENSTRA/RKPD/RENJA								PERMENDAGRI 90 TAHUN 2019												
KODE				URUSAN	BIDANG URUSAN	PROGRAM/KEGIATAN	INDIKATOR	SUB KEGIATAN	INDIKATOR SUB KEG	KEGIATAN	INDIKATOR KEGIATAN	PROGRAM	INDIKATOR PROGRAM	BIDANG URUSAN	URUSAN	KODE				
5	**01**	**02**		**Program Pendukung Operasional SKPD**	**Program Pendukung Operasional SKPD**	**Program Peningkatan Sarana dan Prasarana Aparatur**	**Bertambahnya sarana dan prasarana aparatur yang memadai**													
5	01	02	07	Program Pendukung Operasional SKPD	Program Pendukung Operasional SKPD	Pengadaan Perlengkapan Gedung Kantor	Jumlah perlengkapan gedung kantor yang diadakan	Pengadaan Perlengkapan Gedung Kantor		Administrasi Umum	Prosentase pemenuhan kebutuhan administrasi umum	Program Penunjang Urusan Pemerintahan Daerah	Meningkatkan kebutuhan Sarana Pelayanan Administrasi Perkantoran	XX	X	X	XX	01	2.03	22
													Bertambahnya sarana dan prasarana aparatur yang memadai							
													Tersedianya dokumen perencanaan dan evaluasi pelaksanaan pembangunan Perangkat daerah							
5	01	02	22	Program Pendukung Operasional SKPD	Program Pendukung Operasional SKPD	Pemeliharaan rutin/berkala gedung kantor	Jumlah perlengkapan gedung kantor yang terpelihara	Pemeliharaan Rutin/Berkala Gedung Kantor		Administrasi Umum	Prosentase pemenuhan kebutuhan administrasi umum	Program Penunjang Urusan Pemerintahan Daerah	Meningkatkan kebutuhan Sarana Pelayanan Administrasi Perkantoran	XX	X	X	XX	01	2.03	28
													Bertambahnya sarana dan prasarana aparatur yang memadai							
													Tersedianya dokumen perencanaan dan evaluasi pelaksanaan pembangunan Perangkat daerah							
				KELURAHA KARANGANYAR																
1	**02**	**16**		**Wajib Pelayanan Dasar**	**Kesehatan**	**Program Upaya Kesehatan Masyarakat**	**Terfasilitasinya Upaya Kesehatan Masyarakat**													
1	02	16	16	Wajib Pelayanan Dasar	Kesehatan	Revitalisasi Posyandu	Jumlah Bulan penyelenggaraan Revitalisasi Posyandu	Pemberdayaan Masyarakat di Kelurahan	Jumlah pengelolaan kegiatan pelayanan pendidikan dan Kebudayaan	Kegiatan Pemberdayaan Kelurahan	Presentase terselenggaranya kegiatan pemberdayaan kelurahan	Program Pemberdayaan Masyarakat Desa dan Kelruahan	Presentase Terselenggaranya Program Pemberdayaan Masyarakat Desa dan Kelurahan	Kecamatan	Unsur Kewilayahan	7	01	03	2.02	03
									Jumlah pengelolaan kegiatan lembaga kemasyarakatan											
									Jumlah pengelolaan kegiatan ketenteraman, ketertiban umum											
									- Jumlah pengelolaan kegiatan pelayanan kesehatan masyarakat											

PERMENDAGRI 13/RPJMD/RENSTRA/RKPD/RENJA								PERMENDAGRI 90 TAHUN 2019												
KODE				URUSAN	BIDANG URUSAN	PROGRAM/KEGIATAN	INDIKATOR	SUB KEGIATAN	INDIKATOR SUB KEG	KEGIATAN	INDIKATOR KEGIATAN	PROGRAM	INDIKATOR PROGRAM	BIDANG URUSAN	URUSAN	KODE				
									- Jumlah pengelolaan kegiatan pengembangan usaha mikro, Kecil dan Menengah											
									Jumlah Kegiatan penguatan kesiapsiagaan masyarakat dalam menghadapi bencana serta kejadian luar biasa lainnya											
1	**03**	**30**		**Wajib Pelayanan Dasar**	**Pekerjaan Umum dan Penataan Ruang**	**Program pembangunan infrastruktur perdesaan**	**Terpeliharanya fasilitas pelayanan publik di tingkat kelurahan**													
1	03	30	14	Wajib Pelayanan Dasar	Pekerjaan Umum dan Penataan Ruang	Pemeliharaan prasarana dan fasilitas umum pelayanan publik	Jumlah Paket Pemeliharaan Prasarana dan Fasilitas Umum Pelayanan Publik	Pembangunan Sarana dan Prasarana Kelurahan	Jumlah unit pengadaan, pembangunan, pengembangan dan pemeliharaan sarana dan prasarana lingkungan permukiman	Kegiatan Pemberdayaan Kelurahan	Presentase terselenggaranya kegiatan pemberdayaan kelurahan	Program Pemberdayaan Masyarakat Desa dan Kelruahan	Presentase Terselenggaranya Program Pemberdayaan Masyarakat Desa dan Kelurahan	Kecamatan	Unsur Kewilayahan	7	01	03	2.02	02
									Jumlah Paket pengadaan, pembangunan, pengembangan dan pemeliharaan sarana prasarana pendidikan dan kebudayaan											
									- Jumlah Unit pengadaan, pembangunan, pengembangan dan pemeliharaan sarana prasarana transportasi											
									- Jumlah Unit pengadaan, pembangunan, pengembangan dan pemeliharaan sarana prasarana kesehatan											
1	**04**	**15**		**Wajib Pelayanan Dasar**	**Perumahan Rakyat dan Kawasan Permukiman**	**Program Pengembangan Perumahan**	**Jumlah RTLH Yang Tertangani Oleh Kelurahan**													
1	04	15	06	Wajib Pelayanan Dasar	Perumahan Rakyat dan Kawasan Permukiman	Fasilitasi dan stimulasi pembangunan perumahan masyarakat kurang mampu	Jumlah RTLH yang tertangani	Pembangunan Sarana dan Prasarana Kelurahan	Jumlah unit pengadaan, pembangunan, pengembangan dan pemeliharaan sarana dan prasarana lingkungan permukiman	Kegiatan Pemberdayaan Kelurahan	Presentase terselenggaranya kegiatan pemberdayaan kelurahan	Program Pemberdayaan Masyarakat Desa dan Kelruahan	Presentase Terselenggaranya Program Pemberdayaan Masyarakat Desa dan Kelurahan	Kecamatan	Unsur Kewilayahan	7	01	03	2.02	02

PERMENDAGRI 13/RPJMD/RENSTRA/RKPD/RENJA								PERMENDAGRI 90 TAHUN 2019												
KODE				URUSAN	BIDANG URUSAN	PROGRAM/KEGIATAN	INDIKATOR	SUB KEGIATAN	INDIKATOR SUB KEG	KEGIATAN	INDIKATOR KEGIATAN	PROGRAM	INDIKATOR PROGRAM	BIDANG URUSAN	URUSAN	KODE				
									Jumlah Paket pengadaan, pembangunan, pengembangan dan pemeliharaan sarana prasarana pendidikan dan kebudayaan										
									- Jumlah Unit pengadaan, pembangunan, pengembangan dan pemeliharaan sarana prasarana transportasi										
									- Jumlah Unit pengadaan, pembangunan, pengembangan dan pemeliharaan sarana prasarana kesehatan										
1	**06**	**16**		**Wajib Pelayanan Dasar**	**Sosial**	**Program Pelayanan dan Rehabilitasi Masalah Sosial**	**Terfasilitasinya kegiatan TKP2KDes**													
1	06	16	17	Wajib Pelayanan Dasar	Sosial	Fasilitasi TKP2KDes/Kel	Jumlah Pendataan Penduduk Miskin di Wilayah Kelurahan Panjer	Pemberdayaan Masyarakat di Kelurahan	Jumlah pengelolaan kegiatan pelayanan pendidikan dan Kebudayaan	Kegiatan Pemberdayaan Kelurahan	Presentase terselenggaranya kegiatan pemberdayaan kelurahan	Program Pemberdayaan Masyarakat Desa dan Kelruahan	Presentase Terselenggaranya Program Pemberdayaan Masyarakat Desa dan Kelurahan	Kecamatan	Unsur Kewilayahan	7	01	03	2.02	03
									Jumlah pengelolaan kegiatan lembaga kemasyarakatan										
									Jumlah pengelolaan kegiatan ketenteraman, ketertiban umum										
									- Jumlah pengelolaan kegiatan pelayanan kesehatan masyarakat										
									- Jumlah pengelolaan kegiatan pengembangan usaha mikro, Kecil dan Menengah										
									Jumlah Kegiatan penguatan kesiapsiagaan masyarakat dalam menghadapi bencana serta kejadian luar biasa lainnya										
2	**05**	**15**		**Urusan Wajib Bukan Pelayanan Dasar**	**Lingkungan Hidup**	**Program Pengembangan Kinerja Pengelolaan Persampahan**	**cakupan pelayanan sampah**													

PERMENDAGRI 13/RPJMD/RENSTRA/RKPD/RENJA								PERMENDAGRI 90 TAHUN 2019												
KODE				URUSAN	BIDANG URUSAN	PROGRAM/KEGIATAN	INDIKATOR	SUB KEGIATAN	INDIKATOR SUB KEG	KEGIATAN	INDIKATOR KEGIATAN	PROGRAM	INDIKATOR PROGRAM	BIDANG URUSAN	URUSAN	KODE				
2	05	15	02	Urusan Wajib Bukan Pelayanan Dasar	Lingkungan Hidup	Penyediaan prasarana dan sarana pengelolaaan persampahan	Jumlah bulan penyediaan prasarana dan sarana pengelolaan persampahan	Pembangunan Sarana dan Prasarana Kelurahan	Jumlah unit pengadaan, pembangunan, pengembangan dan pemeliharaan sarana dan prasarana lingkungan permukiman	Kegiatan Pemberdayaan Kelurahan	Presentase terselenggaranya kegiatan pemberdayaan kelurahan	Program Pemberdayaan Masyarakat Desa dan Kelruahan	Presentase Terselenggaranya Program Pemberdayaan Masyarakat Desa dan Kelurahan	Kecamatan	Unsur Kewilayahan	7	01	03	2.02	02
									Jumlah Paket pengadaan, pembangunan, pengembangan dan pemeliharaan sarana prasarana pendidikan dan kebudayaan											
									- Jumlah Unit pengadaan, pembangunan, pengembangan dan pemeliharaan sarana prasarana transportasi											
									- Jumlah Unit pengadaan, pembangunan, pengembangan dan pemeliharaan sarana prasarana kesehatan											
2	**07**	**19**		**Urusan Wajib Bukan Pelayanan Dasar**	**Pemberdayaan Masyarakat dan Desa**	**Program peningkatan peran perempuan di perdesaan**	**Tingkat partisipasi organisasi perempuan yang berperan dalam pembangunan desa**													
2	07	19	03	Urusan Wajib Bukan Pelayanan Dasar	Pemberdayaan Masyarakat dan Desa	Pembinaan PKK	Jumlah kegiatan Pembinaan PKK	Pemberdayaan Masyarakat di Kelurahan	Jumlah pengelolaan kegiatan pelayanan pendidikan dan Kebudayaan	Kegiatan Pemberdayaan Kelurahan	Presentase terselenggaranya kegiatan pemberdayaan kelurahan	Program Pemberdayaan Masyarakat Desa dan Kelruahan	Presentase Terselenggaranya Program Pemberdayaan Masyarakat Desa dan Kelurahan	Kecamatan	Unsur Kewilayahan	7	01	03	2.02	03
									Jumlah pengelolaan kegiatan lembaga kemasyarakatan											
									Jumlah pengelolaan kegiatan ketenteraman, ketertiban umum											
									- Jumlah pengelolaan kegiatan pelayanan kesehatan masyarakat											
									- Jumlah pengelolaan kegiatan pengembangan usaha mikro, Kecil dan Menengah											

PERMENDAGRI 13/RPJMD/RENSTRA/RKPD/RENJA								PERMENDAGRI 90 TAHUN 2019											
KODE				URUSAN	BIDANG URUSAN	PROGRAM/KEGIATAN	INDIKATOR	SUB KEGIATAN	INDIKATOR SUB KEG	KEGIATAN	INDIKATOR KEGIATAN	PROGRAM	INDIKATOR PROGRAM	BIDANG URUSAN	URUSAN	KODE				
									Jumlah Kegiatan penguatan kesiapsiagaan masyarakat dalam menghadapi bencana serta kejadian luar biasa lainnya										
2	**13**	**16**		**Urusan Wajib Bukan Pelayanan Dasar**	**Kepemudaan dan Olah Raga**	**Program peningkatan peran serta kepemudaan**	**Presentase Organisasi Pemuda yang berperan dalam membangun desa**													
2	13	16	01	Urusan Wajib Bukan Pelayanan Dasar	Kepemudaan dan Olah Raga	Pembinaan organisasi kepemudaan	Jumlah kegiatan pembinaan organsasi kepemudaan	Pemberdayaan Masyarakat di Kelurahan	Jumlah pengelolaan kegiatan pelayanan pendidikan dan Kebudayaan	Kegiatan Pemberdayaan Kelurahan	Presentase terselenggaranya kegiatan pemberdayaan kelurahan	Program Pemberdayaan Masyarakat Desa dan Kelruahan	Presentase Terselenggaranya Program Pemberdayaan Masyarakat Desa dan Kelurahan	Kecamatan	Unsur Kewilayahan	7	01	03	2.02	03
									Jumlah pengelolaan kegiatan lembaga kemasyarakatan											
									Jumlah pengelolaan kegiatan ketenteraman, ketertiban umum											
									- Jumlah pengelolaan kegiatan pelayanan kesehatan masyarakat											
									- Jumlah pengelolaan kegiatan pengembangan usaha mikro, Kecil dan Menengah											
									Jumlah Kegiatan penguatan kesiapsiagaan masyarakat dalam menghadapi bencana serta kejadian luar biasa lainnya											
4	**01**	**15**		**Fungsi Penunjang Urusan Pemerintahan**	**Perencanaan Pembangunan**	**Program Pengembangan Data/Informasi**	**Tersedianya dokumen perencanaan dan evaluasi pembangunan pada perangkat daerah**	**Perencanaan dan Evaluasi Kinerja Perangkat Daerah**												
4	01	15	02	Fungsi Penunjang Urusan Pemerintahan	Perencanaan Pembangunan	Penyusunan dan pengumpulan data/informasi kebutuhan penyusunan dokumen perencanaan		Penyusunan Renstra dan Renja Perangkat Daerah	Tersusunnya Dokumen Perencanaan (Renja, Renstra Perangkat Daerah)	Perencanaan dan Evaluasi Kinerja Perangkat Daerah	Tersedianya dokumen perencanaan dan evaluasi pembangunan pada perangkat daerah	Program Penunjang Urusan Pemerintahan Daerah	Meningkatkan kebutuhan Sarana Pelayanan Administrasi Perkantoran	XX	X	X	XX	01	2.01	01
													Bertambahnya sarana dan prasarana aparatur yang memadai							

PERMENDAGRI 13/RPJMD/RENSTRA/RKPD/RENJA								PERMENDAGRI 90 TAHUN 2019												
KODE				URUSAN	BIDANG URUSAN	PROGRAM/KEGIATAN	INDIKATOR	SUB KEGIATAN	INDIKATOR SUB KEG	KEGIATAN	INDIKATOR KEGIATAN	PROGRAM	INDIKATOR PROGRAM	BIDANG URUSAN	URUSAN	KODE				
													Tersedianya dokumen perencanaan dan evaluasi pelaksanaan pembangunan Perangkat daerah								
4	**01**	**21**		**Fungsi Penunjang Urusan Pemerintahan**	**Perencanaan Pembangunan**	**Program perencanaan pembangunan daerah**	**Tersedianya dokumen operasional kebijakan perencanaan pembangunan daerah**													
4	01	21	17	Fungsi Penunjang Urusan Pemerintahan	Perencanaan Pembangunan	Penyelenggaraan Musrenbangdes	Jumlah proses Pelaksanaan Penyelenggaraan Musrenbangdes	Peningkatan partisipasi masyarakat dalam forum musyawarah perencanaan pembangunan di kelurahan	Jumlah kegiatan musrenbangkel	Kegiatan Pemberdayaan Kelurahan	Presentase terselenggaranya kegiatan pemberdayaan kelurahan	Program Pemberdayaan Masyarakat Desa dan Kelruahan	Presentase Terselenggaranya Program Pemberdayaan Masyarakat Desa dan Kelurahan	Kecamatan	Unsur Kewilayahan	7	01	03	2.02	01
5	**01**	**01**		**Program Pendukung Operasional SKPD**	**Program Pendukung Operasional SKPD**	**Program Pelayanan Administrasi Perkantoran**	**Meningkatkan kebutuhan sarana pelayanan administrasi perkantoran**													
5	01	01	01	Program Pendukung Operasional SKPD	Program Pendukung Operasional SKPD	Penyediaan jasa surat menyurat	Tersedianya jasa surat menyurat (dokumen)	Penyediaan Jasa Surat Menyurat	Jumlah paket penyediaan jasa surat menyurat	Administrasi Umum	Prosentase pemenuhan kebutuhan administrasi umum	Program Penunjang Urusan Pemerintahan Daerah	Meningkatkan kebutuhan Sarana Pelayanan Administrasi Perkantoran	XX	X	X	XX	01	2.03	01
													Bertambahnya sarana dan prasarana aparatur yang memadai							
													Tersedianya dokumen perencanaan dan evaluasi pelaksanaan pembangunan Perangkat daerah							
5	01	01	02	Program Pendukung Operasional SKPD	Program Pendukung Operasional SKPD	Penyediaan jasa komunikasi, sumber daya air dan listrik	Tersedianya jasa komunikasi, sumber daya air dan listrik (bulan)	Penyediaan Jasa Komunikasi, Sumber Daya Air dan Listrik		Administrasi Umum	Prosentase pemenuhan kebutuhan administrasi umum	Program Penunjang Urusan Pemerintahan Daerah	Meningkatkan kebutuhan Sarana Pelayanan Administrasi Perkantoran	XX	X	X	XX	01	2.03	02
													Bertambahnya sarana dan prasarana aparatur yang memadai							
													Tersedianya dokumen perencanaan dan evaluasi pelaksanaan pembangunan Perangkat daerah							
5	01	01	06	Program Pendukung Operasional SKPD	Program Pendukung Operasional SKPD	Penyediaan jasa pemeliharaan dan perizinan kendaraan dinas/operasional	Tersedianya jasa pemeliharaan dan perizinan kendaraan dinas/operasional (unit)	Penyediaan Jasa Pemeliharaan dan Perizinan Kendaraan Dinas/Operasional		Administrasi Umum	Prosentase pemenuhan kebutuhan administrasi umum	Program Penunjang Urusan Pemerintahan Daerah	Meningkatkan kebutuhan Sarana Pelayanan Administrasi Perkantoran	XX	X	X	XX	01	2.03	06

PERMENDAGRI 13/RPJMD/RENSTRA/RKPD/RENJA								PERMENDAGRI 90 TAHUN 2019												
KODE				URUSAN	BIDANG URUSAN	PROGRAM/KEGIATAN	INDIKATOR	SUB KEGIATAN	INDIKATOR SUB KEG	KEGIATAN	INDIKATOR KEGIATAN	PROGRAM	INDIKATOR PROGRAM	BIDANG URUSAN	URUSAN	KODE				
													Bertambahnya sarana dan prasarana aparatur yang memadai								
													Tersedianya dokumen perencanaan dan evaluasi pelaksanaan pembangunan Perangkat daerah								
5	01	01	07	Program Pendukung Operasional SKPD	Program Pendukung Operasional SKPD	Penyediaan Jasa Administrasi Keuangan	Tersedianya jasa administrasi perkantoran (orang)	Penyediaan Jasa Administrasi Keuangan		Administrasi Umum	Prosentase pemenuhan kebutuhan administrasi umum	Program Penunjang Urusan Pemerintahan Daerah	Meningkatkan kebutuhan Sarana Pelayanan Administrasi Perkantoran	XX	X	X	XX	01	2.03	07
													Bertambahnya sarana dan prasarana aparatur yang memadai								
													Tersedianya dokumen perencanaan dan evaluasi pelaksanaan pembangunan Perangkat daerah								
5	01	01	08	Program Pendukung Operasional SKPD	Program Pendukung Operasional SKPD	Penyediaan jasa kebersihan kantor	Tersedianya jasa kebersihan kantor (paket)	Penyediaan Jasa Kebersihan Kantor		Administrasi Umum	Prosentase pemenuhan kebutuhan administrasi umum	Program Penunjang Urusan Pemerintahan Daerah	Meningkatkan kebutuhan Sarana Pelayanan Administrasi Perkantoran	XX	X	X	XX	01	2.03	08
													Bertambahnya sarana dan prasarana aparatur yang memadai								
													Tersedianya dokumen perencanaan dan evaluasi pelaksanaan pembangunan Perangkat daerah								
5	01	01	09	Program Pendukung Operasional SKPD	Program Pendukung Operasional SKPD	Penyediaan jasa perbaikan peralatan kerja	Tersedianya jasa peralatan kerja (paket)	Penyediaan Jasa Perbaikan Peralatan Kerja		Administrasi Umum	Prosentase pemenuhan kebutuhan administrasi umum	Program Penunjang Urusan Pemerintahan Daerah	Meningkatkan kebutuhan Sarana Pelayanan Administrasi Perkantoran	XX	X	X	XX	01	2.03	09
													Bertambahnya sarana dan prasarana aparatur yang memadai								
													Tersedianya dokumen perencanaan dan evaluasi pelaksanaan pembangunan Perangkat daerah								
5	01	01	10	Program Pendukung Operasional SKPD	Program Pendukung Operasional SKPD	Penyediaan alat tulis kantor	Tersedianya alat tulis kantor (Paket)	Penyediaan Alat Tulis Kantor		Administrasi Umum	Prosentase pemenuhan kebutuhan administrasi umum	Program Penunjang Urusan Pemerintahan Daerah	Meningkatkan kebutuhan Sarana Pelayanan Administrasi Perkantoran	XX	X	X	XX	01	2.03	10

PERMENDAGRI 13/RPJMD/RENSTRA/RKPD/RENJA								PERMENDAGRI 90 TAHUN 2019												
KODE				URUSAN	BIDANG URUSAN	PROGRAM/KEGIATAN	INDIKATOR	SUB KEGIATAN	INDIKATOR SUB KEG	KEGIATAN	INDIKATOR KEGIATAN	PROGRAM	INDIKATOR PROGRAM	BIDANG URUSAN	URUSAN	KODE				
													Bertambahnya sarana dan prasarana aparatur yang memadai								
													Tersedianya dokumen perencanaan dan evaluasi pelaksanaan pembangunan Perangkat daerah								
5	01	01	11	Program Pendukung Operasional SKPD	Program Pendukung Operasional SKPD	Penyediaan barang cetakan dan penggandaan	Tersedianya barang cetakan dan penggandaan (paket)	Penyediaan Barang Cetakan dan Penggandaan		Administrasi Umum	Prosentase pemenuhan kebutuhan administrasi umum	Program Penunjang Urusan Pemerintahan Daerah	Meningkatkan kebutuhan Sarana Pelayanan Administrasi Perkantoran	XX	X	X	XX	01	2.03	11
													Bertambahnya sarana dan prasarana aparatur yang memadai								
													Tersedianya dokumen perencanaan dan evaluasi pelaksanaan pembangunan Perangkat daerah								
5	01	01	12	Program Pendukung Operasional SKPD	Program Pendukung Operasional SKPD	Penyediaan komponen instalasi listrik/penerangan bangunan kantor	Tersedianya komponen instalasi listrik/penerangan banguunan kantor (paket)	Penyediaan Komponen Instalasi Listrik/Penerangan Bangunan Kantor		Administrasi Umum	Prosentase pemenuhan kebutuhan administrasi umum	Program Penunjang Urusan Pemerintahan Daerah	Meningkatkan kebutuhan Sarana Pelayanan Administrasi Perkantoran	XX	X	X	XX	01	2.03	12
													Bertambahnya sarana dan prasarana aparatur yang memadai								
													Tersedianya dokumen perencanaan dan evaluasi pelaksanaan pembangunan Perangkat daerah								
								Penyediaan Peralatan dan Perlengkapan Kantor		Administrasi Umum	Prosentase pemenuhan kebutuhan administrasi umum	Program Penunjang Urusan Pemerintahan Daerah	Meningkatkan kebutuhan Sarana Pelayanan Administrasi Perkantoran	XX	X	X	XX	01	2.03	13
													Bertambahnya sarana dan prasarana aparatur yang memadai								
													Tersedianya dokumen perencanaan dan evaluasi pelaksanaan pembangunan Perangkat daerah								
5	01	01	15	Program Pendukung Operasional SKPD	Program Pendukung Operasional SKPD	Penyediaan bahan bacaan dan peraturan perundang-undangan	Tersedianya bahan bacaan dan perundangan-undangan (bulan)	Penyediaan Bahan Bacaan dan Peraturan Perundang-Undangan		Administrasi Umum	Prosentase pemenuhan kebutuhan administrasi umum	Program Penunjang Urusan Pemerintahan Daerah	Meningkatkan kebutuhan Sarana Pelayanan Administrasi Perkantoran	XX	X	X	XX	01	2.03	15

PERMENDAGRI 13/RPJMD/RENSTRA/RKPD/RENJA								PERMENDAGRI 90 TAHUN 2019												
KODE				URUSAN	BIDANG URUSAN	PROGRAM/KEGIATAN	INDIKATOR	SUB KEGIATAN	INDIKATOR SUB KEG	KEGIATAN	INDIKATOR KEGIATAN	PROGRAM	INDIKATOR PROGRAM	BIDANG URUSAN	URUSAN	KODE				
													Bertambahnya sarana dan prasarana aparatur yang memadai							
													Tersedianya dokumen perencanaan dan evaluasi pelaksanaan pembangunan Perangkat daerah							
5	01	01	17	Program Pendukung Operasional SKPD	Program Pendukung Operasional SKPD	Penyediaan makanan dan minuman	Tersedianya makanan dan minuman (bulan)	Penyediaan Makanan dan Minuman		Administrasi Umum	Prosentase pemenuhan kebutuhan administrasi umum	Program Penunjang Urusan Pemerintahan Daerah	Meningkatkan kebutuhan Sarana Pelayanan Administrasi Perkantoran	XX	X	X	XX	01	2.03	17
													Bertambahnya sarana dan prasarana aparatur yang memadai							
													Tersedianya dokumen perencanaan dan evaluasi pelaksanaan pembangunan Perangkat daerah							
5	01	01	18	Program Pendukung Operasional SKPD	Program Pendukung Operasional SKPD	Rapat-rapat koordinasi dan konsultasi ke luar daerah	Terlaksananya rapat-rapat koordinasi dan konsultasi ke luar daerah (bulan)	Rapat-Rapat Koordinasi dan Konsultasi Ke Luar Daerah		Administrasi Umum	Prosentase pemenuhan kebutuhan administrasi umum	Program Penunjang Urusan Pemerintahan Daerah	Meningkatkan kebutuhan Sarana Pelayanan Administrasi Perkantoran	XX	X	X	XX	01	2.03	18
													Bertambahnya sarana dan prasarana aparatur yang memadai							
5	**01**	**02**		**Program Pendukung Operasional SKPD**	**Program Pendukung Operasional SKPD**	**Program Peningkatan Sarana dan Prasarana Aparatur**	**Bertambahnya sarana dan prasarana aparatur yang memadai**													
5	01	02	05	Program Pendukung Operasional SKPD	Program Pendukung Operasional SKPD	Pengadaan Kendaraan Dinas Operasional	Pengadaan kendaraan dinas operasional (roda 4), Pengadaan kendaraan dinas roda 2	Pengadaan Kendaraan Dinas/Operasional		Administrasi Umum	Prosentase pemenuhan kebutuhan administrasi umum	Program Penunjang Urusan Pemerintahan Daerah	Meningkatkan kebutuhan Sarana Pelayanan Administrasi Perkantoran	XX	X	X	XX	01	2.03	20
													Bertambahnya sarana dan prasarana aparatur yang memadai							
													Tersedianya dokumen perencanaan dan evaluasi pelaksanaan pembangunan Perangkat daerah							
5	01	02	10	Program Pendukung Operasional SKPD	Program Pendukung Operasional SKPD	Pengadaan mebeleur	Tersedianya mebeleur kantor (unit)	Pengadaan Mebeleur		Administrasi Umum	Prosentase pemenuhan kebutuhan administrasi umum	Program Penunjang Urusan Pemerintahan Daerah	Meningkatkan kebutuhan Sarana Pelayanan Administrasi Perkantoran	XX	X	X	XX	01	2.03	25

PERMENDAGRI 13/RPJMD/RENSTRA/RKPD/RENJA							PERMENDAGRI 90 TAHUN 2019												
KODE				URUSAN	BIDANG URUSAN	PROGRAM/KEGIATAN	INDIKATOR	SUB KEGIATAN	INDIKATOR SUB KEG	KEGIATAN	INDIKATOR KEGIATAN	PROGRAM	INDIKATOR PROGRAM	BIDANG URUSAN	URUSAN	KODE				
5	01	02	22	Program Pendukung Operasional SKPD	Program Pendukung Operasional SKPD	Pemeliharaan rutin/berkala gedung kantor	Jumlah perlengkapan gedung kantor yang terpelihara	Pemeliharaan Rutin/Berkala Gedung Kantor		Administrasi Umum	Prosentase pemenuhan kebutuhan administrasi umum	Program Penunjang Urusan Pemerintahan Daerah	Meningkatkan kebutuhan Sarana Pelayanan Administrasi Perkantoran	XX	X	X	XX	01	2.03	28
													Bertambahnya sarana dan prasarana aparatur yang memadai							
													Tersedianya dokumen perencanaan dan evaluasi pelaksanaan pembangunan Perangkat daerah							
								Evaluasi Kelurahan	Persentase dokumenperencanaan dan evaluasi kinerja perangkat daerah yang disusun	Kegiatan Pemberdayaan Kelurahan	Presentase terselenggaranya kegiatan pemberdayaan kelurahan	Program Pemberdayaan Masyarakat Desa dan Kelruahan	Presentase Terselenggaranya Program Pemberdayaan Masyarakat Desa dan Kelurahan	Kecamatan	Unsur Kewilayahan	7	01	03	2.02	04

Kebumen,

Mengetahui,
SEKRETARIS DAERAH
KABUPATEN KEBUMEN

H. AHMAD UJANG SUGIONO, S.H
Pembina Utama Madya
NIP. 196411171992011002

KEPALA BADAN PERENCANAAN DAN PENELITIAN
DAN PENGAMBANGAN DAERAH
KABUPATEN KEBUMEN

Ir. PUDJIRAHAJU
Pembina Utama Muda
NIP. 19620713 198703 2 005

CAMAT KARANGANYAR
KABUPATEN KEBUMEN

PRAWOTO,S.Sos
Pembina Tk I
NIP.19631114 198603 1 017

PERMENDAGRI 13/RPJMD/RENSTRA/RKPD/RENJA								PERMENDAGRI 90 TAHUN 2019												
KODE				URUSAN	BIDANG URUSAN	PROGRAM/KEGIATAN	INDIKATOR	SUB KEGIATAN	INDIKATOR SUB KEG	KEGIATAN	INDIKATOR KEGIATAN	PROGRAM	INDIKATOR PROGRAM	BIDANG URUSAN	URUSAN	KODE				
4	**01**	**21**		**Fungsi Penunjang Urusan Pemerintahan**	**Perencanaan Pembangunan**	**Program perencanaan pembangunan daerah**	Tersedianya dokumen operasional kebijakan perencanaan pembangunan daerah													
4	01	21	14	Fungsi Penunjang Urusan Pemerintahan	Perencanaan Pembangunan	Penyelenggaraan Musrenbangcam	Jumlah proses perencanaan musrenbang yang dilakukan	Fasilitasi Penyusunan Perencanaan Pembangunan Partisipatif	Jumlah desa yang difasilitasi penyelenggaraan musrenbangdes/kel	Fasilitasi, Rekomendasi dan Koordinasi Pembinaan dan Pengawasan Pemerintahan Desa	Persentase desa yang terfasilitasi mendapat rekomendas dan terawasi	Program Pembinaan dan Pengawasan Pemerintahan Desa	Tersedianya dokumen operasional kebijakan perencanaan pembangunan daerah	Kecamatan	Unsur Kewilayahan	7	01	06	2.01	13
									Jumlah kegiatan pra musrenbangdes/kel											
									Jumlah Kegiatan Musrenbangcam											
4	**05**	**20**		**Fungsi Penunjang Urusan Pemerintahan**	**Fungsi Lainnya**	**Program peningkatan sistem pengawasan internal dan pengendalian pelaksanaan kebijakan KDH**	Prosentase pengajuan layanan KTP dan perijinan yang tertangani													
4	05	20	13	Fungsi Penunjang Urusan Pemerintahan	Fungsi Lainnya	Fasilitasi penyelenggaraan pelayanan administrasi terpadu kecamatan (PATEN)	Jumlah bulan penyelenggaraan PATEN	Pelaksanaan Urusan Pemerintahan yang Terkait Dengan Pelayanan Perizinan	Jumlah Pelayanan Perijinan yang dilaksanakan	Pelaksanaan Urusan Pemerintahan yang Dilimpahkan kepada Camat	Prosentase terlaksananya urusan pemerintahan yang dilimpahkan ke[ada camat	Program Penyelenggaraan Pemerintahan dan Pelayanan Publik	Prosentase pengajuan layanan KTP dan perijinan yang tertangani	Kecamatan	Unsur Kewilayahan	7	01	02	2.04	01
								Pelaksanaan Urusan Pemerintahan yang Terkait Dengan Nonperizinan	Jumlah Pelayanan Non Perijinan yang Dilaksanakan	Pelaksanaan Urusan Pemerintahan yang Dilimpahkan kepada Camat	Prosentase terlaksananya urusan pemerintahan yang dilimpahkan ke[ada camat	Program Penyelenggaraan Pemerintahan dan Pelayanan Publik	Prosentase pengajuan layanan KTP dan perijinan yang tertangani	**Kecamatan**	**Unsur Kewilayahan**	**7**	**01**	**02**	**2.04**	**02**
									Jumlah Lelang Eks Bengkok yang Dilaksanakan											

1	**06**	**16**		**Urusan Wajib Pelayanan Dasar**	**Sosial**	**Program pelayanan dan rehabilitasi kesejahteraan sosial**	Terfasilitasinya kegiatan tkp2kdES												
1	06	16	17	Urusan Wajib Pelayanan Dasar	Sosial	Fasilitasi TKP2KDes/Kel	Jumlah Desa/Kel terfasilitasi TKP2KDes/Kel	Koordinasi Pendampingan Desa di Wilayahnya	Jumlah Kegiatan Fasilitasi TKP2KDes/Kel	Fasilitasi, Rekomendasi dan Koordinasi Pembinaan dan Pengawasan Pemerintahan Desa	Persentase desa yang terfasilitasi mendapat rekomendas dan terawasi	Program Pembinaan dan Pengawasan Pemerintahan Desa	Tingkat partisipasi petugas Linmas dalam pengendalian keamanan	Kecamatan	Unsur Kewilayahan	7	01	06	2.01	17
									Jumlah kegiatan Pendampingan Desa				Terfasilitasinya keg. TKP2KDes						
													Tingkat partisipasi organisasi perempuan yang berperan dalam pembangunan desa						
													Prosentase desa yang menyusun APBDes sesuai standar						
													Terisinya jabatan kepala desa						
													Prosentase organisasi pemuda yg berperan dalam pembangunan desa						
1	**05**	**15**		**Urusan Wajib Pelayanan Dasar**	**Ketenteraman, Ketertiban Umum dan Perlindungan Masyarakat**	**Program peningkatan keamanan dan kenyamanan lingkungan**	Tingkat partisipasi petugas Linmas dalam pengendalian keamanan; Terfasilitasinya upaya pemantauan keamanan dan kenyamanan lingkungan;												

1	05	15	03	Urusan Wajib Pelayanan Dasar	Ketenteraman, Ketertiban Umum dan Perlindungan Masyarakat	Pelatihan pengendalian keamanan dan kenyamanan lingkungan	Jumlah Petugas Linmas Yang Dilatih	Fasilitasi Penyelenggaraan Ketenteraman dan Ketertiban Umum	Jumlah kegiatan fasilitasi penyelenggaraan ketentraman dan ketertiban umum	Fasilitasi, Rekomendasi dan Koordinasi Pembinaan dan Pengawasan Pemerintahan Desa	Persentase desa yang terfasilitasi mendapat rekomendas dan terawasi	Program Pembinaan dan Pengawasan Pemerintahan Desa	Tingkat partisipasi petugas Linmas dalam pengendalian keamanan	Kecamatan	Unsur Kewilayahan	7	01	06	2.01	11
													Terfasilitasinya keg. TKP2KDes							
													Tingkat partisipasi organisasi perempuan yang berperan dalam pembangunan desa							
													Prosentase desa yang menyusun APBDes sesuai standar							
													Terisinya jabatan kepala desa							
													Prosentase organisasi pemuda yg berperan dalam pembangunan desa							
1	**05**	**17**		**Urusan Wajib Pelayanan Dasar**	**Ketenteraman, Ketertiban Umum dan Perlindungan Masyarakat**	**Program pengembangan wawasan kebangsaan**	Terfasilitasinya kegiatan2 HUT RI													

1	05	17	03	Urusan Wajib Pelayanan Dasar	Ketenteraman, Ketertiban Umum dan Perlindungan Masyarakat	Peningkatan kesadaran masyarakat akan nilai-nilai luhur budaya bangsa	umlah kegiatan dalam rangka peringatan HUT RI	Pembinaan Wawasan Kebangsaan dan Ketahanan Nasional dalam Rangka Memantapkan Pengamalan Pancasila, Pelaksanaan UndangUndang Dasar Negara Republik Indonesia Tahun 1945, Pelestarian Bhinneka Tunggal Ika Serta Pemertahanan dan Pemeliharaan Keutuhan Negara Ke	Jumlah Kegiatan dalam rangka HUT RI	Penyelenggaraan Urusan Pemerintahan Umum sesuai Penugasan Kepala Daerah	Jumlah dokumen urusan pemerintah yang dilimpahkan kepada Camat tersusun	Program Penyelenggaraa n Urusan Pemerintahan Umum	Terfasilitasinya kegiatan2 HUT RI	Kecamatan	Unsur Kewilayahan	7	01	05	2.01	01
2	**07**	**19**		**Urusan Wajib Bukan Pelayanan Dasar**	**Pemberdayaan Masyarakat dan Desa**	**Program peningkatan peran perempuan di perdesaan**	Tingkat partisipasi organisasi perempuan yang berperan dalam pembangunan desa													
2	07	19	03			Pembinaan PKK	Jumlah Kegiatan Pembinaan PKK	Fasilitasi Penyusunan Program dan Pelaksanaan Pemberdayaan Masyarakat Desa	Jumlah Kegiatan pembinaan PKK	Fasilitasi, Rekomendasi dan Koordinasi Pembinaan dan Pengawasan Pemerintahan Desa	Persentase desa yang terfasilitasi mendapat rekomendas dan terawasi	Program Pembinaan dan Pengawasan Pemerintahan Desa	Tingkat partisipasi petugas Linmas dalam pengendalian keamanan	Kecamatan	Unsur Kewilayahan	7	01	06	2.01	16
									Jumlah Kegiatan Pembinaan Organisasi Kepemudaan				Terfasilitasinya keg. TKP2KDes							
									Jumlah Kegiatan Pembinaan Sosial Masyarakat				Tingkat partisipasi organisasi perempuan yang berperan dalam pembangunan desa							
									Jumlah Kegiatan Pembinaan UKS				Prosentase desa yang menyusun APBDes sesuai standar							

													Terisinya jabatan kepala desa							
													Prosentase organisasi pemuda yg berperan dalam pembangunan desa							
2	**07**	**17**		**Urusan Wajib Bukan Pelayanan Dasar**	**Pemberdayaan Masyarakat dan Desa**	**Program peningkatan partisipasi masyarakat dalam membangun desa**	Tingkat partisipasi masyarakat dalam membangun desa													
2	07	17	10	Urusan Wajib Bukan Pelayanan Dasar	Pemberdayaan Masyarakat dan Desa	Fasilitasi APB des	Jumlah desa yang terfasilitasi penyusunan APBDes	Fasilitasi Pengelolaan Keuangan Desa dan pendayagunaan Aset Desa	Jumlah desa yang tergasilitasi pengelolaan keuangan desa dan pemberdayagunaan aset desa	Fasilitasi, Rekomendasi dan Koordinasi Pembinaan dan Pengawasan Pemerintahan Desa	Persentase desa yang terfasilitasi mendapat rekomendas dan terawasi	Program Pembinaan dan Pengawasan Pemerintahan Desa	Tingkat partisipasi petugas Linmas dalam pengendalian keamanan	Kecamatan	Unsur Kewilayahan	7	01	06	2.01	03
													Terfasilitasinya keg. TKP2KDes							
													Tingkat partisipasi organisasi perempuan yang berperan dalam pembangunan desa							
													Prosentase desa yang menyusun APBDes sesuai standar							
													Terisinya jabatan kepala desa							
													Prosentase organisasi pemuda yg berperan dalam pembangunan desa							
2	07	17	11	Urusan Wajib Bukan Pelayanan Dasar	Pemberdayaan Masyarakat dan Desa	Fasilitasi program Pembangunan	Jumlah kegiatan fasilitasi program pembangunan	Fasilitasi Sinkronisasi Perencanaan Pembangunan Daerah Dengan Pembangunan Desa	Jumlah dokumen sinkronisasi perencanaan pembangunan daerah dengan pembangunan desa	Fasilitasi, Rekomendasi dan Koordinasi Pembinaan dan Pengawasan Pemerintahan Desa	Persentase desa yang terfasilitasi mendapat rekomendas dan terawasi	Program Pembinaan dan Pengawasan Pemerintahan Desa	Tingkat partisipasi petugas Linmas dalam pengendalian keamanan	Kecamatan	Unsur Kewilayahan	7	01	06	2.01	09

													Terfasilitasinya keg. TKP2KDes							
													Tingkat partisipasi organisasi perempuan yang berperan dalam pembangunan desa							
													Prosentase desa yang menyusun APBDes sesuai standar							
													Terisinya jabatan kepala desa							
													Prosentase organisasi pemuda yg berperan dalam pembangunan desa							
2	**07**	**16**		**Urusan Wajib Bukan Pelayanan Dasar**	**Kepemudaan dan Olahraga**	**Program peningkatan peran serta kepemudaan**	Prosentase organisasi pemuda yang berperan dalam pembangunan desa/kelurahan													
2	13	16	01	Urusan Wajib Bukan Pelayanan Dasar	Kepemudaan dan Olahraga	Pembinaan organisasi kepemudaan	Jumlah pemuda yang dibina	Fasilitasi Penyusunan Program dan Pelaksanaan Pemberdayaan Masyarakat Desa	Jumlah Kegiatan pembinaan PKK	Fasilitasi, Rekomendasi dan Koordinasi Pembinaan dan Pengawasan Pemerintahan Desa	Persentase desa yang terfasilitasi mendapat rekomendas dan terawasi	Program Pembinaan dan Pengawasan Pemerintahan Desa	Tingkat partisipasi petugas Linmas dalam pengendalian keamanan	Kecamatan	Unsur Kewilayahan	7	01	06	2.01	16
									Jumlah Kegiatan Pembinaan Organisasi Kepemudaan				Terfasilitasinya keg. TKP2KDes							
									Jumlah Kegiatan Pembinaan Sosial Masyarakat				Tingkat partisipasi organisasi perempuan yang berperan dalam pembangunan desa							
									Jumlah Kegiatan Pembinaan UKS				Prosentase desa yang menyusun APBDes sesuai standar							
													Terisinya jabatan kepala desa							

													Prosentase organisasi pemuda yg berperan dalam pembangunan desa							
2	13	16	10	Urusan Wajib Bukan Pelayanan Dasar	Kepemudaan dan Olahraga	Pembinaan sosial masyarakat	Jumlah Kegiatan Pembinaan sosial masyarakat	Fasilitasi Penyusunan Program dan Pelaksanaan Pemberdayaan Masyarakat Desa	Jumlah Kegiatan pembinaan PKK	Fasilitasi, Rekomendasi dan Koordinasi Pembinaan dan Pengawasan Pemerintahan Desa	Persentase desa yang terfasilitasi mendapat rekomendas dan terawasi	Program Pembinaan dan Pengawasan Pemerintahan Desa	Tingkat partisipasi petugas Linmas dalam pengendalian keamanan	Kecamatan	Unsur Kewilayahan	7	01	06	2.01	16
									Jumlah Kegiatan Pembinaan Organisasi Kepemudaan				Terfasilitasinya keg. TKP2KDes							
									Jumlah Kegiatan Pembinaan Sosial Masyarakat				Tingkat partisipasi organisasi perempuan yang berperan dalam pembangunan desa							
									Jumlah Kegiatan Pembinaan UKS				Prosentase desa yang menyusun APBDes sesuai standar							
													Terisinya jabatan kepala desa							
5	**01**	**01**		**Program Pendukung Operasional SKPD**	**Program Pendukung Operasional SKPD**	**Program Pelayanan Administrasi Perkantoran**														
5	01	01	01	Program Pendukung Operasional SKPD	Program Pendukung Operasional SKPD	Penyediaan jasa surat menyurat	Tersedianya jasa surat menyurat (dokumen)	Penyediaan Jasa Surat Menyurat	Jumlah paket penyediaan jasa surat menyurat	Administrasi Umum	Prosentase pemenuhan kebutuhan administrasi umum	Program Penunjang Urusan Pemerintahan Daerah	Meningkatkan kebutuhan Sarana Pelayanan Administrasi Perkantoran	XX	X	X	XX	01	2.03	01
													Bertambahnya sarana dan prasarana aparatur yang memadai							

													Tersedianya dokumen perencanaan dan evaluasi pelaksanaan pembangunan Perangkat daerah							
5	01	01	02	Program Pendukung Operasional SKPD	Program Pendukung Operasional SKPD	Penyediaan jasa komunikasi, sumber daya air dan listrik	Tersedianya jasa komunikasi, sumber daya air dan listrik (bulan)	Penyediaan Jasa Komunikasi, Sumber Daya Air dan Listrik	Jumlah paket penyediaan jasa komunikasi, sumber daya air dan listrik	Administrasi Umum	Prosentase pemenuhan kebutuhan administrasi umum	Program Penunjang Urusan Pemerintahan Daerah	Meningkatkan kebutuhan Sarana Pelayanan Administrasi Perkantoran	XX	X	X	XX	01	2.03	02
													Bertambahnya sarana dan prasarana aparatur yang memadai							
													Tersedianya dokumen perencanaan dan evaluasi pelaksanaan pembangunan Perangkat daerah							
5	01	01	06	Program Pendukung Operasional SKPD	Program Pendukung Operasional SKPD	Penyediaan jasa pemeliharaan dan perizinan kendaraan dinas/operasional	Tersedianya jasa pemeliharaan dan perizinan kendaraan dinas/operasional (unit)	Penyediaan Jasa Pemeliharaan dan Perizinan Kendaraan Dinas/Operasional	Jumlah unti penyediaan jasa pemeliharaan dan perizinan kendaraan dinas/operasional	Administrasi Umum	Prosentase pemenuhan kebutuhan administrasi umum	Program Penunjang Urusan Pemerintahan Daerah	Meningkatkan kebutuhan Sarana Pelayanan Administrasi Perkantoran	XX	X	X	XX	01	2.03	06
						Pemeliharaan Rutin/Berkala Mobil Jabatan							Bertambahnya sarana dan prasarana aparatur yang memadai							
						Pemeliharaan Rutin/Berkala Kendaraan Dinas/Operasional							Tersedianya dokumen perencanaan dan evaluasi pelaksanaan pembangunan Perangkat daerah							
						Penyediaan jasa administrasi keuangan		Penyediaan Jasa Administrasi Keuangan		Administrasi Umum		Program Penunjang Urusan Pemerintahan Daerah	Meningkatkan kebutuhan Sarana Pelayanan Administrasi Perkantoran	XX	X	X	XX	01	2.03	02

													Bertambahnya sarana dan prasarana aparatur yang memadai							
													Tersedianya dokumen perencanaan dan evaluasi pelaksanaan pembangunan Perangkat daerah							
5	01	01	07	Program Pendukung Operasional SKPD	Program Pendukung Operasional SKPD	Penyediaan Jasa Administrasi Keuangan	Tersedianya jasa administrasi perkantoran (orang)	Penyediaan Jasa Administrasi Keuangan	Jumlah orang pengelola administrasi keuangan	Administrasi Umum	Prosentase pemenuhan kebutuhan administrasi umum	Program Penunjang Urusan Pemerintahan Daerah	Meningkatkan kebutuhan Sarana Pelayanan Administrasi Perkantoran	XX	X	X	XX	01	2.03	07
													Bertambahnya sarana dan prasarana aparatur yang memadai							
													Tersedianya dokumen perencanaan dan evaluasi pelaksanaan pembangunan Perangkat daerah							
5	01	01	08	Program Pendukung Operasional SKPD	Program Pendukung Operasional SKPD	Penyediaan jasa kebersihan kantor	Tersedianya jasa kebersihan kantor (paket)	Penyediaan Jasa Kebersihan Kantor	Jumlah petugas kebersihan kantor	Administrasi Umum	Prosentase pemenuhan kebutuhan administrasi umum	Program Penunjang Urusan Pemerintahan Daerah	Meningkatkan kebutuhan Sarana Pelayanan Administrasi Perkantoran	XX	X	X	XX	01	2.03	08
													Bertambahnya sarana dan prasarana aparatur yang memadai							
													Tersedianya dokumen perencanaan dan evaluasi pelaksanaan pembangunan Perangkat daerah							

5	01	01	09	Program Pendukung Operasional SKPD	Program Pendukung Operasional SKPD	Penyediaan jasa perbaikan peralatan kerja	Tersedianya jasa peralatan kerja (paket)	Penyediaan Jasa Perbaikan Peralatan Kerja	Jumlah paket penyediaan jasa perbaikan peralatan kerja	Administrasi Umum	Prosentase pemenuhan kebutuhan administrasi umum	Program Penunjang Urusan Pemerintahan Daerah	Meningkatkan kebutuhan Sarana Pelayanan Administrasi Perkantoran	XX	X	X	XX	01	2.03	09
													Bertambahnya sarana dan prasarana aparatur yang memadai							
													Tersedianya dokumen perencanaan dan evaluasi pelaksanaan pembangunan Perangkat daerah							
5	01	01	10	Program Pendukung Operasional SKPD	Program Pendukung Operasional SKPD	Penyediaan alat tulis kantor	Tersedianya alat tulis kantor (Paket)	Penyediaan Alat Tulis Kantor	Jumlah paket penyediaan alat tulis kantor	Administrasi Umum	Prosentase pemenuhan kebutuhan administrasi umum	Program Penunjang Urusan Pemerintahan Daerah	Meningkatkan kebutuhan Sarana Pelayanan Administrasi Perkantoran	XX	X	X	XX	01	2.03	10
													Bertambahnya sarana dan prasarana aparatur yang memadai							
													Tersedianya dokumen perencanaan dan evaluasi pelaksanaan pembangunan Perangkat daerah							
5	01	01	11	Program Pendukung Operasional SKPD	Program Pendukung Operasional SKPD	Penyediaan barang cetakan dan penggandaan	Tersedianya barang cetakan dan penggandaan (paket)	Penyediaan Barang Cetakan dan Penggandaan	Jumlah paket penyediaan barang cetakan dan penggandaan	Administrasi Umum	Prosentase pemenuhan kebutuhan administrasi umum	Program Penunjang Urusan Pemerintahan Daerah	Meningkatkan kebutuhan Sarana Pelayanan Administrasi Perkantoran	XX	X	X	XX	01	2.03	11
													Bertambahnya sarana dan prasarana aparatur yang memadai							

													Tersedianya dokumen perencanaan dan evaluasi pelaksanaan pembangunan Perangkat daerah							
5	01	01	12	Program Pendukung Operasional SKPD	Program Pendukung Operasional SKPD	Penyediaan komponen instalasi listrik/penerangan bangunan kantor	Tersedianya komponen instalasi listrik/penerangan banguunan kantor (paket)	Penyediaan Komponen Instalasi Listrik/Penerangan Bangunan Kantor	Jumlah paket penyediaan komponen instalasi listrik/penerangan bangunan kantor	Administrasi Umum	Prosentase pemenuhan kebutuhan administrasi umum	Program Penunjang Urusan Pemerintahan Daerah	Meningkatkan kebutuhan Sarana Pelayanan Administrasi Perkantoran	XX	X	X	XX	01	2.03	12
													Bertambahnya sarana dan prasarana aparatur yang memadai							
													Tersedianya dokumen perencanaan dan evaluasi pelaksanaan pembangunan Perangkat daerah							
5	01	01	15	Program Pendukung Operasional SKPD	Program Pendukung Operasional SKPD	Penyediaan bahan bacaan dan peraturan perundang-undangan	Tersedianya bahan bacaan dan perundangan-undangan (bulan)	Penyediaan Bahan Bacaan dan Peraturan Perundang-Undangan	Jumlah jenis bahan bacaan dan peraturan perundang-undangan	Administrasi Umum	Prosentase pemenuhan kebutuhan administrasi umum	Program Penunjang Urusan Pemerintahan Daerah	Meningkatkan kebutuhan Sarana Pelayanan Administrasi Perkantoran	XX	X	X	XX	01	2.03	15
													Bertambahnya sarana dan prasarana aparatur yang memadai							
													Tersedianya dokumen perencanaan dan evaluasi pelaksanaan pembangunan Perangkat daerah							
5	01	01	17	Program Pendukung Operasional SKPD	Program Pendukung Operasional SKPD	Penyediaan makanan dan minuman	Tersedianya makanan dan minuman (bulan)	Penyediaan Makanan dan Minuman	Jumlah paket penyediaan makanan dan minuman	Administrasi Umum	Prosentase pemenuhan kebutuhan administrasi umum	Program Penunjang Urusan Pemerintahan Daerah	Meningkatkan kebutuhan Sarana Pelayanan Administrasi Perkantoran	XX	X	X	XX	01	2.03	17

														Bertambahnya sarana dan prasarana aparatur yang memadai						
														Tersedianya dokumen perencanaan dan evaluasi pelaksanaan pembangunan Perangkat daerah						
5	01	01	18	Program Pendukung Operasional SKPD	Program Pendukung Operasional SKPD	Rapat-rapat koordinasi dan konsultasi ke luar daerah	Terlaksananya rapat-rapat koordinasi dan konsultasi ke luar daerah (bulan)	Rapat-Rapat Koordinasi dan Konsultasi Ke Luar Daerah	Jumlah paket rapat-rapat koordinasi dan konsultasi ke luar daerah	Administrasi Umum	Prosentase pemenuhan kebutuhan administrasi umum	Program Penunjang Urusan Pemerintahan Daerah	Meningkatkan kebutuhan Sarana Pelayanan Administrasi Perkantoran	XX	X	X	XX	01	2.03	18
													Bertambahnya sarana dan prasarana aparatur yang memadai							
													Tersedianya dokumen perencanaan dan evaluasi pelaksanaan pembangunan Perangkat daerah							
5	01	01	20	Program Pendukung Operasional SKPD	Program Pendukung Operasional SKPD	Rapat-Rapat Koordinasi dan Konsultasi Dalam Daerah	Terlaksananya rapat-rapat koordinasi dan konsultasi dalam daerah (bulan)													
5	**01**	**02**		**Program Pendukung Operasional SKPD**	**Program Pendukung Operasional SKPD**	**Program Peningkatan Sarana dan Prasarana Aparatur**														
								Pengadaan Perlengkapan Gedung Kantor	Jumlah paket pengadaan peralatan gedung kantor	Administrasi Umum	Prosentase pemenuhan kebutuhan administrasi umum	Program Penunjang Urusan Pemerintahan Daerah	Meningkatkan kebutuhan Sarana Pelayanan Administrasi Perkantoran	XX	X	X	XX	01	2.03	22
													Bertambahnya sarana dan prasarana aparatur yang memadai							

														Tersedianya dokumen perencanaan dan evaluasi pelaksanaan pembangunan Perangkat daerah							
								Pengadaan Peralatan Gedung Kantor	Jumlah unit pengadaan peralatan gedung kantor	Administrasi Umum	Prosentase pemenuhan kebutuhan administrasi umum	Program Penunjang Urusan Pemerintahan Daerah	Meningkatkan kebutuhan Sarana Pelayanan Administrasi Perkantoran	XX	X	X	XX	01	2.03	24
													Bertambahnya sarana dan prasarana aparatur yang memadai							
													Tersedianya dokumen perencanaan dan evaluasi pelaksanaan pembangunan Perangkat daerah							
5	01	02	10	Program Pendukung Operasional SKPD	Program Pendukung Operasional SKPD	Pengadaan mebeleur	Tersedianya mebeleur kantor (unit)	Pengadaan Mebeleur	Jumlah unit pengadaan mebeleur	Administrasi Umum	Prosentase pemenuhan kebutuhan administrasi umum	Program Penunjang Urusan Pemerintahan Daerah	Meningkatkan kebutuhan Sarana Pelayanan Administrasi Perkantoran	XX	X	X	XX	01	2.03	25
													Bertambahnya sarana dan prasarana aparatur yang memadai							
													Tersedianya dokumen perencanaan dan evaluasi pelaksanaan pembangunan Perangkat daerah							
5	01	02	11	Program Pendukung Operasional SKPD	Program Pendukung Operasional SKPD	Pengadaan Sarana dan Prasarana Kantor	Jumlah Pengadaan Sarana dan Prasarana Kantor													

5	01	02	22	Program Pendukung Operasional SKPD	Program Pendukung Operasional SKPD	Pemeliharaan rutin/berkala gedung kantor	Jumlah perlengkapan gedung kantor yang terpelihara	Pemeliharaan Rutin/Berkala Gedung Kantor	Jumlah unit pemeliharaan rutin/berkala perlengkapan gedung kantor	Administrasi Umum	Prosentase pemenuhan kebutuhan administrasi umum	Program Penunjang Urusan Pemerintahan Daerah	Meningkatkan kebutuhan Sarana Pelayanan Administrasi Perkantoran	XX	X	X	XX	01	2.03	28
													Bertambahnya sarana dan prasarana aparatur yang memadai							
													Tersedianya dokumen perencanaan dan evaluasi pelaksanaan pembangunan Perangkat daerah							
5	01	02	21	Program Pendukung Operasional SKPD	Program Pendukung Operasional SKPD	Pemeliharaan rutin/berkala rumah dinas	Jumlah Rumah Dinas yang terpelihara													
								Pemeliharaan Rutin/Berkala Rumah Dinas	Jumlah unit pemeliharaan rutin/berkala rumah dinas	Administrasi Umum	Prosentase pemenuhan kebutuhan administrasi umum	Program Penunjang Urusan Pemerintahan Daerah	Meningkatkan kebutuhan Sarana Pelayanan Administrasi Perkantoran	XX	X	X	XX	01	2.03	37
													Bertambahnya sarana dan prasarana aparatur yang memadai							
													Tersedianya dokumen perencanaan dan evaluasi pelaksanaan pembangunan Perangkat daerah							
4	01	15		Fungsi Penunjang Urusan Pemerintahan	Perencanaan Pembangunan	Program Pengembangan Data/Informasi	Tersedianya dokumen perencanaan dan evaluasi pembangunan pada perangkat daerah	Perencanaan dan Evaluasi Kinerja Perangkat Daerah											

4	01	15	02	Fungsi Penunjang Urusan Pemerintahan	Perencanaan Pembangunan	Penyusunan dan pengumpulan data/informasi kebutuhan penyusunan dokumen perencanaan	Jumlah Dokumen Perencanaan dan dokumen lainnya yang disusun (Tersusunnya Renja, LKJIP, SAKIP, RKA,DPA Kecamatan, RKO, LPPD dan Renstra)	Penyusunan Renstra dan Renja Perangkat Daerah	Tersusunnya Dokumen Perencanaan (Renja, Renstra Perangkat Daerah)	Perencanaan dan Evaluasi Kinerja Perangkat Daerah	Tersedianya dokumen perencanaan dan evaluasi pembangunan pada perangkat daerah	Program Penunjang Urusan Pemerintahan Daerah	Meningkatkan kebutuhan Sarana Pelayanan Administrasi Perkantoran	XX	X	X	XX	01	2.01	01
													Bertambahnya sarana dan prasarana aparatur yang memadai							
													Tersedianya dokumen perencanaan dan evaluasi pelaksanaan pembangunan Perangkat daerah							
2	**14**	**15**		**Urusan Wajib Bukan Pelayanan Dasar**	**Statistik**	**Program pengembangan data/informasi/statistik daerah**	**Tersedianya dokumen database kecamatan**													
2	14	15	01	Urusan Wajib Bukan Pelayanan Dasar	Statistik	Kegiatan Penyusunan dan pengumpulan data statistik daerah	Jumlah Dokumen Database dan Profil Desa/Kecamatan yang disusun													
						Belanja Tidak Langsung														
								Penyusunan Dokumen Evaluasi Perangkat Daerah	Jumlah Dokumen Evaluasi Perangkat Daerah yang disusun (Profil, LKJIP, LPPD)	Perencanaan dan Evaluasi Kinerja Perangkat Daerah	Tersedianya dokumen perencanaan dan evaluasi pembangunan pada perangkat daerah	Program Penunjang Urusan Pemerintahan Daerah	Meningkatkan kebutuhan Sarana Pelayanan Administrasi Perkantoran	XX	X	X	XX	01	2.01	03
													Bertambahnya sarana dan prasarana aparatur yang memadai							

														Tersedianya dokumen perencanaan dan evaluasi pelaksanaan pembangunan Perangkat daerah						
						Gaji/Tunjangan		Penyediaan Gaji dan Tunjangan ASN	Jumlah ASN yang mendapatkan Gaji dan Tunjangan	Administrasi Keuangan	Jumlah ASN yang mendapatkan gaji dan tunjangan	Program Penunjang Urusan Pemerintahan Daerah	Meningkatkan kebutuhan Sarana Pelayanan Administrasi Perkantoran	XX	X	X	XX	01	2.02	01
									Jumlah ASN yang mendapatkan Tambahan Penghasilan				Bertambahnya sarana dan prasarana aparatur yang memadai							
													Tersedianya dokumen perencanaan dan evaluasi pelaksanaan pembangunan Perangkat daerah							
						Untuk Pembayaran Gaji K2 pengalihan dari kegiatan Penunjang Administrasi Perkantoran		Penyediaan Administrasi Pelaksanaan Tugas ASN	Jumlah Paket Penyediaan Administrasi Pelaksanaan Tugas ASN	Administrasi Keuangan	Jumlah ASN yang mendapatkan gaji dan tunjangan	Program Penunjang Urusan Pemerintahan Daerah	Meningkatkan kebutuhan Sarana Pelayanan Administrasi Perkantoran	XX	X	X	XX	01	2.02	02
													Bertambahnya sarana dan prasarana aparatur yang memadai							
													Tersedianya dokumen perencanaan dan evaluasi pelaksanaan pembangunan Perangkat daerah							

Kebumen, 11 Mei 2020

Mengetahui,
SEKRETARIS DAERAH
KABUPATEN KEBUMEN

KEPALA BADAN PERENCANAAN DAN PENELITIAN
DAN PENGAMBANGAN DAERAH
KABUPATEN KEBUMEN

CAMAT KARANGGAYAM
KABUPATEN KEBUMEN

H. AHMAD UJANG SUGIONO, S.H
Pembina Utama Madya
NIP. 196411171992011002

Ir. PUDJIRAHAJU
Pembina Utama Muda
NIP. 19620713 198703 2 005

Drs.DRAJAT TRI WIBOWO
Pembina TK I
NIP. 19650531 199303 003

TABEL KERJA
PEMETAAN PROGRAM DAN KEGIATAN RENSTRA/RPJMD KE DALAM PERMENDAGRI 90 TAHUN 2019

PERMENDAGRI 13/RPJMD/RENSTRA/RKPD/RENJA								PERMENDAGRI 90 TAHUN 2019												
KODE				URUSAN	BIDANG URUSAN	PROGRAM/KEGIATAN	INDIKATOR	SUB KEGIATAN	INDIKATOR SUB KEG	KEGIATAN	INDIKATOR KEGIATAN	PROGRAM	INDIKATOR PROGRAM	BIDANG URUSAN	URUSAN	KODE				
4	**01**	**21**		**Fungsi Penunjang Urusan Pemerintahan**	**Perencanaan Pembangunan**	**Program perencanaan pembangunan daerah**	Tersedianya dokumen operasional kebijakan perencanaan pembangunan daerah													
4	01	21	14	Fungsi Penunjang Urusan Pemerintahan	Perencanaan Pembangunan	Penyelenggaraan Musrenbangcam	Jumlah proses perencanaan musrenbang yang dilakukan	Fasilitasi Penyusunan Perencanaan Pembangunan Partisipatif	Jumlah desa yang difasilitasi penyelenggaraan musrenbangdes/kel	Fasilitasi, Rekomendasi dan Koordinasi Pembinaan dan Pengawasan Pemerintahan Desa	Persentase desa yang terfasilitasi mendapat rekomendas dan terawasi	Program Pembinaan dan Pengawasan Pemerintahan Desa	Tersedianya dokumen operasional kebijakan perencanaan pembangunan daerah	Kecamatan	Unsur Kewilayahan	7	01	06	2.01	13
									Jumlah kegiatan pra musrenbangdes/kel											
									Jumlah Kegiatan Musrenbangcam											
4	01	21	16	Fungsi Penunjang Urusan Pemerintahan	Perencanaan Pembangunan	Rakor dan Inventarisasi Proyek Masuk Desa (IPMD)	Jumlah dokumen IPMD	Fasilitasi Sinkronisasi Perencanaan Pembangunan Daerah Dengan Pembangunan Desa	Jumlah dokumen sinkronisasi perencanaan pembangunan daerah dengan pembangunan desa	Fasilitasi, Rekomendasi dan Koordinasi Pembinaan dan Pengawasan Pemerintahan Desa	Persentase desa yang terfasilitasi mendapat rekomendas dan terawasi	Program Pembinaan dan Pengawasan Pemerintahan Desa	Tingkat partisipasi petugas Linmas dalam pengendalian keamanan	Kecamatan	Unsur Kewilayahan	7	01	06	2.01	09
													Terfasilitasinya keg. TKP2KDes							
													Tingkat partisipasi organisasi perempuan yang berperan dalam pembangunan desa							
													Prosentase desa yang menyusun APBDes sesuai standar							
													Terisinya jabatan kepala desa							
													Prosentase organisasi pemuda yg berperan dalam pembangunan desa							
4	**05**	**20**		**Fungsi Penunjang Urusan Pemerintahan**	**Fungsi Lainnya**	**Program peningkatan sistem pengawasan internal dan pengendalian pelaksanaan kebijakan KDH**	Prosentase pengajuan layanan KTP dan perijinan yang tertangani													
4	05	20	13	Fungsi Penunjang Urusan Pemerintahan	Fungsi Lainnya	Fasilitasi penyelenggaraan pelayanan administrasi terpadu kecamatan (PATEN)	Jumlah bulan penyelenggaraan PATEN	Pelaksanaan Urusan Pemerintahan yang Terkait Dengan Pelayanan Perizinan	Jumlah Pelayanan Perijinan yang dilaksanakan	Pelaksanaan Urusan Pemerintahan yang Dilimpahkan kepada Camat	Prosentase terlaksananya urusan pemerintahan yang dilimpahkan ke[ada camat	Program Penyelenggaraan Pemerintahan dan Pelayanan Publik	Prosentase pengajuan layanan KTP dan perijinan yang tertangani	Kecamatan	Unsur Kewilayahan	7	01	02	2.04	01

PERMENDAGRI 13/RPJMD/RENSTRA/RKPD/RENJA								PERMENDAGRI 90 TAHUN 2019													
KODE				URUSAN	BIDANG URUSAN	PROGRAM/KEGIATAN	INDIKATOR	SUB KEGIATAN	INDIKATOR SUB KEG	KEGIATAN	INDIKATOR KEGIATAN	PROGRAM	INDIKATOR PROGRAM	BIDANG URUSAN	URUSAN	KODE				
								Pelaksanaan Urusan Pemerintahan yang Terkait Dengan Nonperizinan	Jumlah Pelayanan Non Perijinan yang Dilaksanakan	Pelaksanaan Urusan Pemerintahan yang Dilimpahkan kepada Camat	Prosentase terlaksananya urusan pemerintahan yang dilimpahkan ke[ada camat	Program Penyelenggaraan Pemerintahan dan Pelayanan Publik	Prosentase pengajuan layanan KTP dan perijinan yang tertangani	Kecamatan	Unsur Kewilayahan	7	01	02	2.04	02
									Jumlah Lelang Eks Bengkok yang Dilaksanakan												
1	**06**	**16**		**Urusan Wajib Pelayanan Dasar**	**Sosial**	**Program pelayanan dan rehabilitasi kesejahteraan sosial**	Terfasilitasinya kegiatan tkp2kdES														
1	06	16	17	Urusan Wajib Pelayanan Dasar	Sosial	Fasilitasi TKP2KDes/Kel	Jumlah Desa/Kel terfasilitasi TKP2KDes/Kel	Koordinasi Pendampingan Desa di Wilayahnya	Jumlah Kegiatan Fasilitasi TKP2KDes/Kel	Fasilitasi, Rekomendasi dan Koordinasi Pembinaan dan Pengawasan Pemerintahan Desa	Persentase desa yang terfasilitasi mendapat rekomendas dan terawasi	Program Pembinaan dan Pengawasan Pemerintahan Desa	Tingkat partisipasi petugas Linmas dalam pengendalian keamanan	Kecamatan	Unsur Kewilayahan	7	01	06	2.01	17
									Jumlah kegiatan Pendampingan Desa				Terfasilitasinya keg. TKP2KDes							
													Tingkat partisipasi organisasi perempuan yang berperan dalam pembangunan desa							
													Prosentase desa yang menyusun APBDes sesuai standar							
													Terisinya jabatan kepala desa							
													Prosentase organisasi pemuda yg berperan dalam pembangunan desa							
1	**05**	**15**		**Urusan Wajib Pelayanan Dasar**	**Ketenteraman, Ketertiban Umum dan Perlindungan Masyarakat**	**Program peningkatan keamanan dan kenyamanan lingkungan**	Tingkat partisipasi petugas Linmas dalam pengendalian keamanan; Terfasilitasinya upaya pemantauan keamanan dan kenyamanan lingkungan;															
1	05	15	03	Urusan Wajib Pelayanan Dasar	Ketenteraman, Ketertiban Umum dan Perlindungan Masyarakat	Pelatihan pengendalian keamanan dan kenyamanan lingkungan	Jumlah Petugas Linmas Yang Dilatih	Fasilitasi Penyelenggaraan Ketenteraman dan Ketertiban Umum	Jumlah kegiatan fasilitasi penyelenggaraan ketentraman dan ketertiban umum	Fasilitasi, Rekomendasi dan Koordinasi Pembinaan dan Pengawasan Pemerintahan Desa	Persentase desa yang terfasilitasi mendapat rekomendas dan terawasi	Program Pembinaan dan Pengawasan Pemerintahan Desa	Tingkat partisipasi petugas Linmas dalam pengendalian keamanan	Kecamatan	Unsur Kewilayahan	7	01	06	2.01	11
													Terfasilitasinya keg. TKP2KDes							
													Tingkat partisipasi organisasi perempuan yang berperan dalam pembangunan desa							

PERMENDAGRI 13/RPJMD/RENSTRA/RKPD/RENJA								PERMENDAGRI 90 TAHUN 2019												
KODE				URUSAN	BIDANG URUSAN	PROGRAM/KEGIATAN	INDIKATOR	SUB KEGIATAN	INDIKATOR SUB KEG	KEGIATAN	INDIKATOR KEGIATAN	PROGRAM	INDIKATOR PROGRAM	BIDANG URUSAN	URUSAN	KODE				
													Prosentase desa yang menyusun APBDes sesuai standar							
													Terisinya jabatan kepala desa							
													Prosentase organisasi pemuda yg berperan dalam pembangunan desa							
1	**05**	**17**		**Urusan Wajib Pelayanan Dasar**	**Ketenteraman, Ketertiban Umum dan Perlindungan Masyarakat**	**Program pengembangan wawasan kebangsaan**	Terfasilitasinya kegiatan2 HUT RI													
1	05	17	03	Urusan Wajib Pelayanan Dasar	Ketenteraman, Ketertiban Umum dan Perlindungan Masyarakat	Peningkatan kesadaran masyarakat akan nilai-nilai luhur budaya bangsa	umlah kegiatan dalam rangka peringatan HUT R	Pembinaan Wawasan Kebangsaan dan Ketahanan Nasional dalam Rangka Memantapkan Pengamalan Pancasila, Pelaksanaan UndangUndang Dasar Negara Republik Indonesia Tahun 1945, Pelestarian Bhinneka Tunggal Ika Serta Pemertahanan dan Pemeliharaan Keutuhan Negara Ke	Jumlah Kegiatan dalam rangka HUT RI	Penyelenggaraan Urusan Pemerintahan Umum sesuai Penugasan Kepala Daerah	Jumlah dokumen urusan pemerintah yang dilimpahkan kepada Camat tersusun	Program Penyelenggaraan Urusan Pemerintahan Umum	Terfasilitasinya kegiatan2 HUT RI	Kecamatan	Unsur Kewilayahan	7	01	05	2.01	01
2	**07**	**18**		**Urusan Wajib Bukan Pelayanan Dasar**	**Pemberdayaan Masyarakat dan Desa**	**Program peningkatan kapasitas aparatur pemerintah desa**	Prosentase aparatur desa yang meningkat kapsitasnya													
2	07	18	05			Pembinaan Administrasi Desa	Jumlah kegiatan fasilitasi pembinaan administrasi desa	Fasilitasi Administrasi Tata Pemerintahan Desa	Jumlah kegiatan fasilitasi administrasi tata pemerintahan desa	Fasilitasi, Rekomendasi dan Koordinasi Pembinaan dan Pengawasan Pemerintahan Desa	Persentase desa yang terfasilitasi mendapat rekomendas dan terawasi	Program Pembinaan dan Pengawasan Pemerintahan Desa	Tingkat partisipasi petugas Linmas dalam pengendalian keamanan	Kecamatan	Unsur Kewilayahan	7	01	06	2.01	02
													Terfasilitasinya keg. TKP2KDes							
													Tingkat partisipasi organisasi perempuan yang berperan dalam pembangunan desa							
													Prosentase desa yang menyusun APBDes sesuai standar							
													Terisinya jabatan kepala desa							
													Prosentase organisasi pemuda yg berperan dalam pembangunan desa							

PERMENDAGRI 13/RPJMD/RENSTRA/RKPD/RENJA							PERMENDAGRI 90 TAHUN 2019												
KODE				URUSAN	BIDANG URUSAN	PROGRAM/KEGIATAN	INDIKATOR	SUB KEGIATAN	INDIKATOR SUB KEG	KEGIATAN	INDIKATOR KEGIATAN	PROGRAM	INDIKATOR PROGRAM	BIDANG URUSAN	URUSAN	KODE				
2	**07**	**19**		**Urusan Wajib Bukan Pelayanan Dasar**	**Pemberdayaan Masyarakat dan Desa**	**Program peningkatan peran perempuan di perdesaan**	Tingkat partisipasi organisasi perempuan yang berperan dalam pembangunan desa												
2	07	19	03	Urusan Wajib Bukan Pelayanan Dasar	Pemberdayaan Masyarakat dan Desa	Pembinaan PKK	Jumlah Kegiatan Pembinaan PKK	Fasilitasi Penyusunan Program dan Pelaksanaan Pemberdayaan Masyarakat Desa	Jumlah Kegiatan pembinaan PKK	Fasilitasi, Rekomendasi dan Koordinasi Pembinaan dan Pengawasan Pemerintahan Desa	Persentase desa yang terfasilitasi mendapat rekomendas dan terawasi	Program Pembinaan dan Pengawasan Pemerintahan Desa	Tingkat partisipasi petugas Linmas dalam pengendalian keamanan	Kecamatan	Unsur Kewilayahan	7	01	06	2.01	16
									Jumlah Kegiatan Pembinaan Organisasi Kepemudaan				Terfasilitasinya keg. TKP2KDes						
									Jumlah Kegiatan Pembinaan Sosial Masyarakat				Tingkat partisipasi organisasi perempuan yang berperan dalam pembangunan desa						
									Jumlah Kegiatan Pembinaan UKS				Prosentase desa yang menyusun APBDes sesuai standar						
													Terisinya jabatan kepala desa						
													Prosentase organisasi pemuda yg berperan dalam pembangunan desa						
2	**07**	**17**		**Urusan Wajib Bukan Pelayanan Dasar**	**Pemberdayaan Masyarakat dan Desa**	**Program peningkatan partisipasi masyarakat dalam membangun desa**	Tingkat partisipasi masyarakat dalam membangun desa												
2	07	17	10	Urusan Wajib Bukan Pelayanan Dasar	Pemberdayaan Masyarakat dan Desa	Fasilitasi APB des	Jumlah desa yang terfasilitasi penyusunan APBDes	Fasilitasi Pengelolaan Keuangan Desa dan pendayagunaan Aset Desa	Jumlah desa yang tergasilitasi pengelolaan keuangan desa dan pemberdayagunaan aset desa	Fasilitasi, Rekomendasi dan Koordinasi Pembinaan dan Pengawasan Pemerintahan Desa	Persentase desa yang terfasilitasi mendapat rekomendas dan terawasi	Program Pembinaan dan Pengawasan Pemerintahan Desa	Tingkat partisipasi petugas Linmas dalam pengendalian keamanan	Kecamatan	Unsur Kewilayahan	7	01	06	2.01	03
													Terfasilitasinya keg. TKP2KDes						
													Tingkat partisipasi organisasi perempuan yang berperan dalam pembangunan desa						
													Prosentase desa yang menyusun APBDes sesuai standar						
													Terisinya jabatan kepala desa						
													Prosentase organisasi pemuda yg berperan dalam pembangunan desa						
2	07	17	11	Urusan Wajib Bukan Pelayanan Dasar	Pemberdayaan Masyarakat dan Desa	Fasilitasi program Pembangunan	Jumlah kegiatan fasilitasi program pembangunan	Fasilitasi Sinkronisasi Perencanaan Pembangunan Daerah Dengan Pembangunan Desa	Jumlah dokumen sinkronisasi perencanaan pembangunan daerah dengan pembangunan desa	Fasilitasi, Rekomendasi dan Koordinasi Pembinaan dan Pengawasan Pemerintahan Desa	Persentase desa yang terfasilitasi mendapat rekomendas dan terawasi	Program Pembinaan dan Pengawasan Pemerintahan Desa	Tingkat partisipasi petugas Linmas dalam pengendalian keamanan	Kecamatan	Unsur Kewilayahan	7	01	06	2.01	09

PERMENDAGRI 13/RPJMD/RENSTRA/RKPD/RENJA								PERMENDAGRI 90 TAHUN 2019												
KODE				URUSAN	BIDANG URUSAN	PROGRAM/KEGIATAN	INDIKATOR	SUB KEGIATAN	INDIKATOR SUB KEG	KEGIATAN	INDIKATOR KEGIATAN	PROGRAM	INDIKATOR PROGRAM	BIDANG URUSAN	URUSAN	KODE				
													Terfasilitasinya keg. TKP2KDes								
													Tingkat partisipasi organisasi perempuan yang berperan dalam pembangunan desa								
													Prosentase desa yang menyusun APBDes sesuai standar								
													Terisinya jabatan kepala desa								
													Prosentase organisasi pemuda yg berperan dalam pembangunan desa								
2	**13**	**16**		**Urusan Wajib Bukan Pelayanan Dasar**	**Kepemudaan dan Olahraga**	**Program peningkatan peran serta kepemudaan**	Prosentase organisasi pemuda yang berperan dalam pembangunan desa/kelurahan													
2	13	16	01	Urusan Wajib Bukan Pelayanan Dasar	Kepemudaan dan Olahraga	Pembinaan organisasi kepemudaan	Jumlah pemuda yang dibina	Fasilitasi Penyusunan Program dan Pelaksanaan Pemberdayaan Masyarakat Desa	Jumlah Kegiatan pembinaan PKK	Fasilitasi, Rekomendasi dan Koordinasi Pembinaan dan Pengawasan Pemerintahan Desa	Persentase desa yang terfasilitasi mendapat rekomendas dan terawasi	Program Pembinaan dan Pengawasan Pemerintahan Desa	Tingkat partisipasi petugas Linmas dalam pengendalian keamanan	Kecamatan	Unsur Kewilayahan	7	01	06	2.01	16
									Jumlah Kegiatan Pembinaan Organisasi Kepemudaan				Terfasilitasinya keg. TKP2KDes								
									Jumlah Kegiatan Pembinaan Sosial Masyarakat				Tingkat partisipasi organisasi perempuan yang berperan dalam pembangunan desa								
									Jumlah Kegiatan Pembinaan UKS				Prosentase desa yang menyusun APBDes sesuai standar								
													Terisinya jabatan kepala desa								
													Prosentase organisasi pemuda yg berperan dalam pembangunan desa								
2	13	16	10	Urusan Wajib Bukan Pelayanan Dasar	Kepemudaan dan Olahraga	Pembinaan sosial masyarakat	Jumlah Kegiatan Pembinaan sosial masyarakat	Fasilitasi Penyusunan Program dan Pelaksanaan Pemberdayaan Masyarakat Desa	Jumlah Kegiatan pembinaan PKK	Fasilitasi, Rekomendasi dan Koordinasi Pembinaan dan Pengawasan Pemerintahan Desa	Persentase desa yang terfasilitasi mendapat rekomendas dan terawasi	Program Pembinaan dan Pengawasan Pemerintahan Desa	Tingkat partisipasi petugas Linmas dalam pengendalian keamanan	Kecamatan	Unsur Kewilayahan	7	01	06	2.01	16
									Jumlah Kegiatan Pembinaan Organisasi Kepemudaan				Terfasilitasinya keg. TKP2KDes								
									Jumlah Kegiatan Pembinaan Sosial Masyarakat				Tingkat partisipasi organisasi perempuan yang berperan dalam pembangunan desa								
									Jumlah Kegiatan Pembinaan UKS				Prosentase desa yang menyusun APBDes sesuai standar								
													Terisinya jabatan kepala desa								
													Prosentase organisasi pemuda yg berperan dalam pembangunan desa								

PERMENDAGRI 13/RPJMD/RENSTRA/RKPD/RENJA							PERMENDAGRI 90 TAHUN 2019												
KODE				URUSAN	BIDANG URUSAN	PROGRAM/KEGIATAN	INDIKATOR	SUB KEGIATAN	INDIKATOR SUB KEG	KEGIATAN	INDIKATOR KEGIATAN	PROGRAM	INDIKATOR PROGRAM	BIDANG URUSAN	URUSAN	KODE				
5	**01**	**01**		**Program Pendukung Operasional SKPD**	**Program Pendukung Operasional SKPD**	**Program Pelayanan Administrasi Perkantoran**														
5	01	01	01	Program Pendukung Operasional SKPD	Program Pendukung Operasional SKPD	Penyediaan jasa surat menyurat	Tersedianya jasa surat menyurat (dokumen)	Penyediaan Jasa Surat Menyurat	Jumlah paket penyediaan jasa surat menyurat	Administrasi Umum	Prosentase pemenuhan kebutuhan administrasi umum	Program Penunjang Urusan Pemerintahan Daerah	Meningkatkan kebutuhan Sarana Pelayanan Administrasi Perkantoran	XX	X	X	XX	01	2.03	01
													Bertambahnya sarana dan prasarana aparatur yang memadai							
													Tersedianya dokumen perencanaan dan evaluasi pelaksanaan pembangunan Perangkat daerah							
5	01	01	02	Program Pendukung Operasional SKPD	Program Pendukung Operasional SKPD	Penyediaan jasa komunikasi, sumber daya air dan listrik	Tersedianya jasa komunikasi, sumber daya air dan listrik (bulan)	Penyediaan Jasa Komunikasi, Sumber Daya Air dan Listrik	Jumlah paket penyediaan jasa komunikasi, sumber daya air dan listrik	Administrasi Umum	Prosentase pemenuhan kebutuhan administrasi umum	Program Penunjang Urusan Pemerintahan Daerah	Meningkatkan kebutuhan Sarana Pelayanan Administrasi Perkantoran	XX	X	X	XX	01	2.03	02
													Bertambahnya sarana dan prasarana aparatur yang memadai							
													Tersedianya dokumen perencanaan dan evaluasi pelaksanaan pembangunan Perangkat daerah							
5	01	01	06	Program Pendukung Operasional SKPD	Program Pendukung Operasional SKPD	Penyediaan jasa pemeliharaan dan perizinan kendaraan dinas/operasional	Tersedianya jasa pemeliharaan dan perizinan kendaraan dinas/operasional (unit)	Penyediaan Jasa Pemeliharaan dan Perizinan Kendaraan Dinas/Operasional	Jumlah unti penyediaan jasa pemeliharaan dan perizinan kendaraan dinas/operasional	Administrasi Umum	Prosentase pemenuhan kebutuhan administrasi umum	Program Penunjang Urusan Pemerintahan Daerah	Meningkatkan kebutuhan Sarana Pelayanan Administrasi Perkantoran	XX	X	X	XX	01	2.03	06
						Pemeliharaan Rutin/Berkala Mobil Jabatan							Bertambahnya sarana dan prasarana aparatur yang memadai							
						Pemeliharaan Rutin/Berkala Kendaraan Dinas/Operasional							Tersedianya dokumen perencanaan dan evaluasi pelaksanaan pembangunan Perangkat daerah							
						Penyediaan jasa administrasi keuangan		Penyediaan Jasa Administrasi Keuangan		Administrasi Umum		Program Penunjang Urusan Pemerintahan Daerah	Meningkatkan kebutuhan Sarana Pelayanan Administrasi Perkantoran	XX	X	X	XX	01	2.03	02
													Bertambahnya sarana dan prasarana aparatur yang memadai							
													Tersedianya dokumen perencanaan dan evaluasi pelaksanaan pembangunan Perangkat daerah							
5	01	01	07	Program Pendukung Operasional SKPD	Program Pendukung Operasional SKPD	Penyediaan Jasa Administrasi Keuangan	Tersedianya jasa administrasi perkantoran (orang)	Penyediaan Jasa Administrasi Keuangan	Jumlah orang pengelola administrasi keuangan	Administrasi Umum	Prosentase pemenuhan kebutuhan administrasi umum	Program Penunjang Urusan Pemerintahan Daerah	Meningkatkan kebutuhan Sarana Pelayanan Administrasi Perkantoran	XX	X	X	XX	01	2.03	07

PERMENDAGRI 13/RPJMD/RENSTRA/RKPD/RENJA								PERMENDAGRI 90 TAHUN 2019												
KODE				URUSAN	BIDANG URUSAN	PROGRAM/KEGIATAN	INDIKATOR	SUB KEGIATAN	INDIKATOR SUB KEG	KEGIATAN	INDIKATOR KEGIATAN	PROGRAM	INDIKATOR PROGRAM	BIDANG URUSAN	URUSAN	KODE				
													Bertambahnya sarana dan prasarana aparatur yang memadai							
													Tersedianya dokumen perencanaan dan evaluasi pelaksanaan pembangunan Perangkat daerah							
5	01	01	08	Program Pendukung Operasional SKPD	Program Pendukung Operasional SKPD	Penyediaan jasa kebersihan kantor	Tersedianya jasa kebersihan kantor (paket)	Penyediaan Jasa Kebersihan Kantor	Jumlah petugas kebersihan kantor	Administrasi Umum	Prosentase pemenuhan kebutuhan administrasi umum	Program Penunjang Urusan Pemerintahan Daerah	Meningkatkan kebutuhan Sarana Pelayanan Administrasi Perkantoran	XX	X	X	XX	01	2.03	08
													Bertambahnya sarana dan prasarana aparatur yang memadai							
													Tersedianya dokumen perencanaan dan evaluasi pelaksanaan pembangunan Perangkat daerah							
5	01	01	09	Program Pendukung Operasional SKPD	Program Pendukung Operasional SKPD	Penyediaan jasa perbaikan peralatan kerja	Tersedianya jasa peralatan kerja (paket)	Penyediaan Jasa Perbaikan Peralatan Kerja	Jumlah paket penyediaan jasa perbaikan peralatan kerja	Administrasi Umum	Prosentase pemenuhan kebutuhan administrasi umum	Program Penunjang Urusan Pemerintahan Daerah	Meningkatkan kebutuhan Sarana Pelayanan Administrasi Perkantoran	XX	X	X	XX	01	2.03	09
													Bertambahnya sarana dan prasarana aparatur yang memadai							
													Tersedianya dokumen perencanaan dan evaluasi pelaksanaan pembangunan Perangkat daerah							
5	01	01	10	Program Pendukung Operasional SKPD	Program Pendukung Operasional SKPD	Penyediaan alat tulis kantor	Tersedianya alat tulis kantor (Paket)	Penyediaan Alat Tulis Kantor	Jumlah paket penyediaan alat tulis kantor	Administrasi Umum	Prosentase pemenuhan kebutuhan administrasi umum	Program Penunjang Urusan Pemerintahan Daerah	Meningkatkan kebutuhan Sarana Pelayanan Administrasi Perkantoran	XX	X	X	XX	01	2.03	10
													Bertambahnya sarana dan prasarana aparatur yang memadai							
													Tersedianya dokumen perencanaan dan evaluasi pelaksanaan pembangunan Perangkat daerah							
5	01	01	11	Program Pendukung Operasional SKPD	Program Pendukung Operasional SKPD	Penyediaan barang cetakan dan penggandaan	Tersedianya barang cetakan dan penggandaan (paket)	Penyediaan Barang Cetakan dan Penggandaan	Jumlah paket penyediaan barang cetakan dan penggandaan	Administrasi Umum	Prosentase pemenuhan kebutuhan administrasi umum	Program Penunjang Urusan Pemerintahan Daerah	Meningkatkan kebutuhan Sarana Pelayanan Administrasi Perkantoran	XX	X	X	XX	01	2.03	11
													Bertambahnya sarana dan prasarana aparatur yang memadai							
													Tersedianya dokumen perencanaan dan evaluasi pelaksanaan pembangunan Perangkat daerah							

PERMENDAGRI 13/RPJMD/RENSTRA/RKPD/RENJA								PERMENDAGRI 90 TAHUN 2019												
KODE				URUSAN	BIDANG URUSAN	PROGRAM/KEGIATAN	INDIKATOR	SUB KEGIATAN	INDIKATOR SUB KEG	KEGIATAN	INDIKATOR KEGIATAN	PROGRAM	INDIKATOR PROGRAM	BIDANG URUSAN	URUSAN	KODE				
5	01	01	12	Program Pendukung Operasional SKPD	Program Pendukung Operasional SKPD	Penyediaan komponen instalasi listrik/penerangan bangunan kantor	Tersedianya komponen instalasi listrik/penerangan banguunan kantor (paket)	Penyediaan Komponen Instalasi Listrik/Penerangan Bangunan Kantor	Jumlah paket penyediaan komponen instalasi listrik/penerangan bangunan kantor	Administrasi Umum	Prosentase pemenuhan kebutuhan administrasi umum	Program Penunjang Urusan Pemerintahan Daerah	Meningkatkan kebutuhan Sarana Pelayanan Administrasi Perkantoran	XX	X	X	XX	01	2.03	12
													Bertambahnya sarana dan prasarana aparatur yang memadai							
													Tersedianya dokumen perencanaan dan evaluasi pelaksanaan pembangunan Perangkat daerah							
5	01	01	15	Program Pendukung Operasional SKPD	Program Pendukung Operasional SKPD	Penyediaan bahan bacaan dan peraturan perundang-undangan	Tersedianya bahan bacaan dan perundangan-undangan (bulan)	Penyediaan Bahan Bacaan dan Peraturan Perundang-Undangan	Jumlah jenis bahan bacaan dan peraturan perundang-undangan	Administrasi Umum	Prosentase pemenuhan kebutuhan administrasi umum	Program Penunjang Urusan Pemerintahan Daerah	Meningkatkan kebutuhan Sarana Pelayanan Administrasi Perkantoran	XX	X	X	XX	01	2.03	15
													Bertambahnya sarana dan prasarana aparatur yang memadai							
													Tersedianya dokumen perencanaan dan evaluasi pelaksanaan pembangunan Perangkat daerah							
5	01	01	17	Program Pendukung Operasional SKPD	Program Pendukung Operasional SKPD	Penyediaan makanan dan minuman	Tersedianya makanan dan minuman (bulan)	Penyediaan Makanan dan Minuman	Jumlah paket penyediaan makanan dan minuman	Administrasi Umum	Prosentase pemenuhan kebutuhan administrasi umum	Program Penunjang Urusan Pemerintahan Daerah	Meningkatkan kebutuhan Sarana Pelayanan Administrasi Perkantoran	XX	X	X	XX	01	2.03	17
													Bertambahnya sarana dan prasarana aparatur yang memadai							
													Tersedianya dokumen perencanaan dan evaluasi pelaksanaan pembangunan Perangkat daerah							
5	01	01	18	Program Pendukung Operasional SKPD	Program Pendukung Operasional SKPD	Rapat-rapat koordinasi dan konsultasi ke luar daerah	Terlaksananya rapat-rapat koordinasi dan konsultasi ke luar daerah (bulan)	Rapat-Rapat Koordinasi dan Konsultasi Ke Luar Daerah	Jumlah paket rapat-rapat koordinasi dan konsultasi ke luar daerah	Administrasi Umum	Prosentase pemenuhan kebutuhan administrasi umum	Program Penunjang Urusan Pemerintahan Daerah	Meningkatkan kebutuhan Sarana Pelayanan Administrasi Perkantoran	XX	X	X	XX	01	2.03	18
													Bertambahnya sarana dan prasarana aparatur yang memadai							
													Tersedianya dokumen perencanaan dan evaluasi pelaksanaan pembangunan Perangkat daerah							
5	01	01	20	Program Pendukung Operasional SKPD	Program Pendukung Operasional SKPD	Rapat-Rapat Koordinasi dan Konsultasi Dalam Daerah	Terlaksananya rapat-rapat koordinasi dan konsultasi dalam daerah (bulan)													

PERMENDAGRI 13/RPJMD/RENSTRA/RKPD/RENJA								PERMENDAGRI 90 TAHUN 2019												
KODE				URUSAN	BIDANG URUSAN	PROGRAM/KEGIATAN	INDIKATOR	SUB KEGIATAN	INDIKATOR SUB KEG	KEGIATAN	INDIKATOR KEGIATAN	PROGRAM	INDIKATOR PROGRAM	BIDANG URUSAN	URUSAN	KODE				
5	**01**	**02**		**Program Pendukung Operasional SKPD**	**Program Pendukung Operasional SKPD**	**Program Peningkatan Sarana dan Prasarana Aparatur**														
								Pengadaan Perlengkapan Gedung Kantor	Jumlah paket pengadaan peralatan gedung kantor	Administrasi Umum	Prosentase pemenuhan kebutuhan administrasi umum	Program Penunjang Urusan Pemerintahan Daerah	Meningkatkan kebutuhan Sarana Pelayanan Administrasi Perkantoran	XX	X	X	XX	01	2.03	22
													Bertambahnya sarana dan prasarana aparatur yang memadai							
													Tersedianya dokumen perencanaan dan evaluasi pelaksanaan pembangunan Perangkat daerah							
								Pengadaan Peralatan Gedung Kantor	Jumlah unit pengadaan peralatan gedung kantor	Administrasi Umum	Prosentase pemenuhan kebutuhan administrasi umum	Program Penunjang Urusan Pemerintahan Daerah	Meningkatkan kebutuhan Sarana Pelayanan Administrasi Perkantoran	XX	X	X	XX	01	2.03	24
													Bertambahnya sarana dan prasarana aparatur yang memadai							
													Tersedianya dokumen perencanaan dan evaluasi pelaksanaan pembangunan Perangkat daerah							
5	01	02	10	Program Pendukung Operasional SKPD	Program Pendukung Operasional SKPD	Pengadaan mebeleur	Tersedianya mebeleur kantor (unit)	Pengadaan Mebeleur	Jumlah unit pengadaan mebeleur	Administrasi Umum	Prosentase pemenuhan kebutuhan administrasi umum	Program Penunjang Urusan Pemerintahan Daerah	Meningkatkan kebutuhan Sarana Pelayanan Administrasi Perkantoran	XX	X	X	XX	01	2.03	25
													Bertambahnya sarana dan prasarana aparatur yang memadai							
													Tersedianya dokumen perencanaan dan evaluasi pelaksanaan pembangunan Perangkat daerah							
5	01	02	11	Program Pendukung Operasional SKPD	Program Pendukung Operasional SKPD	Pengadaan Sarana dan Prasarana Kantor	Jumlah pengadaan sarana dan prasarana kantor													
5	01	02	22	Program Pendukung Operasional SKPD	Program Pendukung Operasional SKPD	Pemeliharaan rutin/berkala gedung kantor	Jumlah perlengkapan gedung kantor yang terpelihara	Pemeliharaan Rutin/Berkala Gedung Kantor	Jumlah unit pemeliharaan rutin/berkala perlengkapan gedung kantor	Administrasi Umum	Prosentase pemenuhan kebutuhan administrasi umum	Program Penunjang Urusan Pemerintahan Daerah	Meningkatkan kebutuhan Sarana Pelayanan Administrasi Perkantoran	XX	X	X	XX	01	2.03	28
													Bertambahnya sarana dan prasarana aparatur yang memadai							
													Tersedianya dokumen perencanaan dan evaluasi pelaksanaan pembangunan Perangkat daerah							

PERMENDAGRI 13/RPJMD/RENSTRA/RKPD/RENJA								PERMENDAGRI 90 TAHUN 2019												
KODE				URUSAN	BIDANG URUSAN	PROGRAM/KEGIATAN	INDIKATOR	SUB KEGIATAN	INDIKATOR SUB KEG	KEGIATAN	INDIKATOR KEGIATAN	PROGRAM	INDIKATOR PROGRAM	BIDANG URUSAN	URUSAN	KODE				
5	01	02	21	Program Pendukung Operasional SKPD	Program Pendukung Operasional SKPD	Pemeliharaan rutin/berkala rumah dinas	Jumlah Rumah Dinas yang terpelihara													
								Pemeliharaan Rutin/Berkala Rumah Dinas	Jumlah unit pemeliharaan rutin/berkala rumah dinas	Administrasi Umum	Prosentase pemenuhan kebutuhan administrasi umum	Program Penunjang Urusan Pemerintahan Daerah	Meningkatkan kebutuhan Sarana Pelayanan Administrasi Perkantoran	XX	X	X	XX	01	2.03	37
													Bertambahnya sarana dan prasarana aparatur yang memadai							
													Tersedianya dokumen perencanaan dan evaluasi pelaksanaan pembangunan Perangkat daerah							
4	**01**	**15**		**Fungsi Penunjang Urusan Pemerintahan**	**Perencanaan Pembangunan**	**Program Pengembangan Data/Informasi**	**Tersedianya dokumen perencanaan dan evaluasi pembangunan pada perangkat daerah**	Perencanaan dan Evaluasi Kinerja Perangkat Daerah												
4	01	15	02	Fungsi Penunjang Urusan Pemerintahan	Perencanaan Pembangunan	Penyusunan dan pengumpulan data/informasi kebutuhan penyusunan dokumen perencanaan	Jumlah Dokumen perencanaan dan dokumen lainnya yang disusun (RKA, DPA, DPPA, RKO, LAKIP, LKPJ, Renja dan Renstra)	Penyusunan Renstra dan Renja Perangkat Daerah	Tersusunnya Dokumen Perencanaan (Renja, Renstra Perangkat Daerah)	Perencanaan dan Evaluasi Kinerja Perangkat Daerah	Tersedianya dokumen perencanaan dan evaluasi pembangunan pada perangkat daerah	Program Penunjang Urusan Pemerintahan Daerah	Meningkatkan kebutuhan Sarana Pelayanan Administrasi Perkantoran	XX	X	X	XX	01	2.01	01
													Bertambahnya sarana dan prasarana aparatur yang memadai							
													Tersedianya dokumen perencanaan dan evaluasi pelaksanaan pembangunan Perangkat daerah							
2	**14**	**15**		**Urusan Wajib Bukan Pelayanan Dasar**	**Statistik**	**Program pengembangan data/informasi/statistik daerah**	**Tersedianya dokumen database kecamatan**													
2	14	15	01	Urusan Wajib Bukan Pelayanan Dasar	Statistik	Kegiatan Penyusunan dan pengumpulan data statistik daerah	Jumlah dokumen database dan Profil Desa/Kecamatan yang disusun													
						Belanja Tidak Langsung														
								Penyusunan Dokumen Evaluasi Perangkat Daerah	Jumlah dokumen evaluasi perangkat daerah yang di susun	Perencanaan dan Evaluasi Kinerja Perangkat Daerah	Tersedianya dokumen perencanaan dan evaluasi pembangunan pada perangkat daerah	Program Penunjang Urusan Pemerintahan Daerah	Meningkatkan kebutuhan Sarana Pelayanan Administrasi Perkantoran	XX	X	X	XX	01	2.01	03
													Bertambahnya sarana dan prasarana aparatur yang memadai							
													Tersedianya dokumen perencanaan dan evaluasi pelaksanaan pembangunan Perangkat daerah							

PERMENDAGRI 13/RPJMD/RENSTRA/RKPD/RENJA								PERMENDAGRI 90 TAHUN 2019												
KODE				URUSAN	BIDANG URUSAN	PROGRAM/KEGIATAN	INDIKATOR	SUB KEGIATAN	INDIKATOR SUB KEG	KEGIATAN	INDIKATOR KEGIATAN	PROGRAM	INDIKATOR PROGRAM	BIDANG URUSAN	URUSAN	KODE				
						Gaji/Tunjangan		Penyediaan Gaji dan Tunjangan ASN	Jumlah ASN yang mendapatkan gaji dan tunjangan	Administrasi Keuangan	Jumlah ASN yang mendapatkan gaji dan tunjangan	Program Penunjang Urusan Pemerintahan Daerah	Meningkatkan kebutuhan Sarana Pelayanan Administrasi Perkantoran	XX	X	X	XX	01	2.02	01
													Bertambahnya sarana dan prasarana aparatur yang memadai							
													Tersedianya dokumen perencanaan dan evaluasi pelaksanaan pembangunan Perangkat daerah							
						Untuk Pembayaran Gaji K2 pengalihan dari kegiatan Penunjang Administrasi Perkantoran		Penyediaan Administrasi Pelaksanaan Tugas ASN	Jumlah orang yang melaksanakan rapat koordinasi dalam daerah	Administrasi Keuangan	Jumlah ASN yang mendapatkan gaji dan tunjangan	Program Penunjang Urusan Pemerintahan Daerah	Meningkatkan kebutuhan Sarana Pelayanan Administrasi Perkantoran	XX	X	X	XX	01	2.02	02
													Bertambahnya sarana dan prasarana aparatur yang memadai							
													Tersedianya dokumen perencanaan dan evaluasi pelaksanaan pembangunan Perangkat daerah							

Kebumen,

Mengetahui,
SEKRETARIS DAERAH
KABUPATEN KEBUMEN

H. AHMAD UJANG SUGIONO, S.H
Pembina Utama Madya
NIP. 196411171992011002

KEPALA BADAN PERENCANAAN DAN PENELITIAN
DAN PENGAMBANGAN DAERAH
KABUPATEN KEBUMEN

Ir. PUDJIRAHAJU
Pembina Utama Muda
NIP. 19620713 198703 2 005

CAMAT ADIMULYO
KABUPATEN KEBUMEN

HERI NUGROHO, SH
Pembina Tingkat I
NIP. 19660619 199403 1 005

TABEL KERJA

PEMETAAN PROGRAM DAN KEGIATAN RENSTRA/RPJMD KE DALAM PERMENDAGRI 90 TAHUN 2019

PERMENDAGRI 13/RPJMD/RENSTRA/RKPD/RENJA								PERMENDAGRI 90 TAHUN 2019													
KODE				URUSAN	BIDANG URUSAN	PROGRAM/KEGIATAN	INDIKATOR	SUB KEGIATAN	INDIKATOR SUB KEG	KEGIATAN	INDIKATOR KEGIATAN	PROGRAM	INDIKATOR PROGRAM	BIDANG URUSAN	URUSAN	KODE				
4	**01**	**21**		**Fungsi Penunjang Urusan Pemerintahan**	**perencanaan pembangunan**	**Program perencanaan pembangunan daerah**	Tersedianya dokumen operasional kebijakan perencanaan pembangunan daerah														
4	01	21	14	Fungsi Penunjang Urusan Pemerintahan	perencanaan pembangunan	Penyelenggaraan Musrenbangcam	Jumlah proses perencanaan musrenbang yang dilakukan	Fasilitasi Penyusunan Perencanaan Pembangunan Partisipatif	Jumlah desa yang difasilitasi penyelenggaraan musrenbangdes/kel	Fasilitasi, Rekomendasi dan Koordinasi Pembinaan dan Pengawasan Pemerintahan Desa	Persentase desa yang terfasilitasi mendapat rekomendas dan terawasi	Program Pembinaan dan Pengawasan Pemerintahan Desa	Tersedianya dokumen operasional kebijakan perencanaan pembangunan daerah	Kecamatan	Unsur Kewilayahan	7	01	06	2.01	13
									Jumlah kegiatan pra musrenbangdes/kel												
									Jumlah Kegiatan Musrenbangcam												
4	**05**	**20**		**Fungsi Penunjang Urusan Pemerintahan**	**Fungsi Lainnya**	**Program peningkatan sistem pengawasan internal dan pengendalian pelaksanaan kebijakan KDH**	Prosentase pengajuan layanan KTP dan perijinan yang tertangani														
4	05	20	13	Fungsi Penunjang Urusan Pemerintahan	Fungsi Lainnya	Fasilitasi penyelenggaraan pelayanan administrasi terpadu kecamatan (PATEN)	Jumlah bulan penyelenggaraan PATEN	Pelaksanaan Urusan Pemerintahan yang Terkait Dengan Pelayanan Perizinan	Jumlah Pelayanan Perijinan yang dilaksanakan	Pelaksanaan Urusan Pemerintahan yang Dilimpahkan kepada Camat	Prosentase terlaksananya urusan pemerintahan yang dilimpahkan ke[ada camat	Program Penyelenggaraan Pemerintahan dan Pelayanan Publik	Prosentase pengajuan layanan KTP dan perijinan yang tertangani	Kecamatan	Unsur Kewilayahan	7	01	02	2.04	01
								Pelaksanaan Urusan Pemerintahan yang Terkait Dengan Nonperizinan	Jumlah Pelayanan Non Perijinan yang Dilaksanakan	Pelaksanaan Urusan Pemerintahan yang Dilimpahkan kepada Camat	Prosentase terlaksananya urusan pemerintahan yang dilimpahkan ke[ada camat	Program Penyelenggaraan Pemerintahan dan Pelayanan Publik	Prosentase pengajuan layanan KTP dan perijinan yang tertangani	Kecamatan	Unsur Kewilayahan	7	01	02	2.04	02
									Jumlah Lelang Eks Bengkok yang Dilaksanakan												
1	**06**	**16**		**Urusan Wajib Pelayanan Dasar**	**Sosial**	**Program pelayanan dan rehabilitasi kesejahteraan sosial**	Terfasilitasinya kegiatan tkp2kdES														
1	06	16	17	Urusan Wajib Pelayanan Dasar	Sosial	Fasilitasi TKP2KDes/Kel	Jumlah Desa/Kel terfasilitasi TKP2KDes/Kel	Koordinasi Pendampingan Desa di Wilayahnya	Jumlah Kegiatan Fasilitasi TKP2KDes/Kel	Fasilitasi, Rekomendasi dan Koordinasi Pembinaan dan Pengawasan Pemerintahan Desa	Persentase desa yang terfasilitasi mendapat rekomendas dan terawasi	Program Pembinaan dan Pengawasan Pemerintahan Desa	Tingkat partisipasi petugas Linmas dalam pengendalian keamanan	Kecamatan	Unsur Kewilayahan	7	01	06	2.01	17

PERMENDAGRI 13/RPJMD/RENSTRA/RKPD/RENJA								PERMENDAGRI 90 TAHUN 2019												
KODE				URUSAN	BIDANG URUSAN	PROGRAM/KEGIATAN	INDIKATOR	SUB KEGIATAN	INDIKATOR SUB KEG	KEGIATAN	INDIKATOR KEGIATAN	PROGRAM	INDIKATOR PROGRAM	BIDANG URUSAN	URUSAN	KODE				
									Jumlah kegiatan Pendampingan Desa				Terfasilitasinya keg. TKP2KDes							
													Tingkat partisipasi organisasi perempuan yang berperan dalam pembangunan desa							
													Prosentase desa yang menyusun APBDes sesuai standar							
													Terisinya jabatan kepala desa							
													Prosentase organisasi pemuda yg berperan dalam pembangunan desa							
1	**05**	**15**		**Urusan Wajib Pelayanan Dasar**	**Ketenteraman, Ketertiban Umum dan Perlindungan Masyarakat**	**Program peningkatan keamanan dan kenyamanan lingkungan**	Tingkat partisipasi petugas Linmas dalam pengendalian keamanan; Terfasilitasinya upaya pemantauan keamanan dan kenyamanan lingkungan;													
1	**05**	**17**		**Urusan Wajib Pelayanan Dasar**	**Ketenteraman, Ketertiban Umum dan Perlindungan Masyarakat**	**Program pengembangan wawasan kebangsaan**	Terfasilitasinya kegiatan2 HUT RI													
1	05	17	03	Urusan Wajib Pelayanan Dasar	Ketenteraman, Ketertiban Umum dan Perlindungan Masyarakat	Peningkatan kesadaran masyarakat akan nilai-nilai luhur budaya bangsa	umlah kegiatan dalam rangka peringatan HUT R	Pembinaan Wawasan Kebangsaan dan Ketahanan Nasional dalam Rangka Memantapkan Pengamalan Pancasila, Pelaksanaan UndangUndang Dasar Negara Republik Indonesia Tahun 1945, Pelestarian Bhinneka Tunggal Ika Serta Pemertahanan dan Pemeliharaan Keutuhan Negara Ke	Jumlah Kegiatan dalam rangka HUT RI	Penyelenggaraan Urusan Pemerintahan Umum sesuai Penugasan Kepala Daerah	Jumlah dokumen urusan pemerintah yang dilimpahkan kepada Camat tersusun	Program Penyelenggaraan Urusan Pemerintahan Umum	Terfasilitasinya kegiatan2 HUT RI	Kecamatan	Unsur Kewilayahan	7	01	05	2.01	01

PERMENDAGRI 13/RPJMD/RENSTRA/RKPD/RENJA								PERMENDAGRI 90 TAHUN 2019												
KODE				URUSAN	BIDANG URUSAN	PROGRAM/KEGIATAN	INDIKATOR	SUB KEGIATAN	INDIKATOR SUB KEG	KEGIATAN	INDIKATOR KEGIATAN	PROGRAM	INDIKATOR PROGRAM	BIDANG URUSAN	URUSAN	KODE				
2	**07**	**19**		**Urusan Wajib Bukan Pelayanan Dasar**	**Pemberdayaan Masyarakat dan Desa**	**Program peningkatan peran perempuan di perdesaan**	Tingkat partisipasi organisasi perempuan yang berperan dalam pembangunan desa													
2	07	19	03	Urusan Wajib Bukan Pelayanan Dasar	Pemberdayaan Masyarakat dan Desa	Pembinaan PKK	Jumlah Kegiatan Pembinaan PKK	Fasilitasi Penyusunan Program dan Pelaksanaan Pemberdayaan Masyarakat Desa	Jumlah Kegiatan pembinaan PKK	Fasilitasi, Rekomendasi dan Koordinasi Pembinaan dan Pengawasan Pemerintahan Desa	Persentase desa yang terfasilitasi mendapat rekomendas dan terawasi	Program Pembinaan dan Pengawasan Pemerintahan Desa	Tingkat partisipasi petugas Linmas dalam pengendalian keamanan	Kecamatan	Unsur Kewilayahan	7	01	06	2.01	16
									Jumlah Kegiatan Pembinaan Organisasi Kepemudaan				Terfasilitasinya keg. TKP2KDes							
									Jumlah Kegiatan Pembinaan Sosial Masyarakat				Tingkat partisipasi organisasi perempuan yang berperan dalam pembangunan desa							
									Jumlah Kegiatan Pembinaan UKS				Prosentase desa yang menyusun APBDes sesuai standar							
													Terisinya jabatan kepala desa							
													Prosentase organisasi pemuda yg berperan dalam pembangunan desa							
2	**07**	**17**		**Urusan Wajib Bukan Pelayanan Dasar**	**Pemberdayaan Masyarakat dan Desa**	**Program peningkatan partisipasi masyarakat dalam membangun desa**	Tingkat partisipasi masyarakat dalam membangun desa													
2	07	17	10	Urusan Wajib Bukan Pelayanan Dasar	Pemberdayaan Masyarakat dan Desa	Fasilitasi APB des	Jumlah desa yang terfasilitasi penyusunan APBDes	Fasilitasi Pengelolaan Keuangan Desa dan pendayagunaan Aset Desa	Jumlah desa yang tergasilitasi pengelolaan keuangan desa dan pemberdayagunaan aset desa	Fasilitasi, Rekomendasi dan Koordinasi Pembinaan dan Pengawasan Pemerintahan Desa	Persentase desa yang terfasilitasi mendapat rekomendas dan terawasi	Program Pembinaan dan Pengawasan Pemerintahan Desa	Tingkat partisipasi petugas Linmas dalam pengendalian keamanan	Kecamatan	Unsur Kewilayahan	7	01	06	2.01	03
													Terfasilitasinya keg. TKP2KDes							
													Tingkat partisipasi organisasi perempuan yang berperan dalam pembangunan desa							
													Prosentase desa yang menyusun APBDes sesuai standar							

PERMENDAGRI 13/RPJMD/RENSTRA/RKPD/RENJA								PERMENDAGRI 90 TAHUN 2019												
KODE				URUSAN	BIDANG URUSAN	PROGRAM/KEGIATAN	INDIKATOR	SUB KEGIATAN	INDIKATOR SUB KEG	KEGIATAN	INDIKATOR KEGIATAN	PROGRAM	INDIKATOR PROGRAM	BIDANG URUSAN	URUSAN	KODE				
													Terisinya jabatan kepala desa							
													Prosentase organisasi pemuda yg berperan dalam pembangunan desa							
2	07	17	11	Urusan Wajib Bukan Pelayanan Dasar	Pemberdayaan Masyarakat dan Desa	Fasilitasi program Pembangunan	Jumlah kegiatan fasilitasi program pembangunan	Fasilitasi Sinkronisasi Perencanaan Pembangunan Daerah Dengan Pembangunan Desa	Jumlah dokumen sinkronisasi perencanaan pembangunan daerah dengan pembangunan desa	Fasilitasi, Rekomendasi dan Koordinasi Pembinaan dan Pengawasan Pemerintahan Desa	Persentase desa yang terfasilitasi mendapat rekomendas dan terawasi	Program Pembinaan dan Pengawasan Pemerintahan Desa	Tingkat partisipasi petugas Linmas dalam pengendalian keamanan	Kecamatan	Unsur Kewilayahan	7	01	06	2.01	09
													Terfasilitasinya keg. TKP2KDes							
													Tingkat partisipasi organisasi perempuan yang berperan dalam pembangunan desa							
													Prosentase desa yang menyusun APBDes sesuai standar							
													Terisinya jabatan kepala desa							
													Prosentase organisasi pemuda yg berperan dalam pembangunan desa							
2	**13**	**16**		**Urusan Wajib Bukan Pelayanan Dasar**	**Kepemudaan dan Olahraga**	**Program peningkatan peran serta kepemudaan**	Prosentase organisasi pemuda yang berperan dalam pembangunan desa/kelurahan													
2	13	16	01	Urusan Wajib Bukan Pelayanan Dasar	Kepemudaan dan Olahraga	Pembinaan organisasi kepemudaan	Jumlah pemuda yang dibina	Fasilitasi Penyusunan Program dan Pelaksanaan Pemberdayaan Masyarakat Desa	Jumlah Kegiatan pembinaan PKK	Fasilitasi, Rekomendasi dan Koordinasi Pembinaan dan Pengawasan Pemerintahan Desa	Persentase desa yang terfasilitasi mendapat rekomendas dan terawasi	Program Pembinaan dan Pengawasan Pemerintahan Desa	Tingkat partisipasi petugas Linmas dalam pengendalian keamanan	Kecamatan	Unsur Kewilayahan	7	01	06	2.01	16
									Jumlah Kegiatan Pembinaan Organisasi Kepemudaan				Terfasilitasinya keg. TKP2KDes							

PERMENDAGRI 13/RPJMD/RENSTRA/RKPD/RENJA								PERMENDAGRI 90 TAHUN 2019												
KODE				URUSAN	BIDANG URUSAN	PROGRAM/KEGIATAN	INDIKATOR	SUB KEGIATAN	INDIKATOR SUB KEG	KEGIATAN	INDIKATOR KEGIATAN	PROGRAM	INDIKATOR PROGRAM	BIDANG URUSAN	URUSAN	KODE				
									Jumlah Kegiatan Pembinaan Sosial Masyarakat				Tingkat partisipasi organisasi perempuan yang berperan dalam pembangunan desa							
									Jumlah Kegiatan Pembinaan UKS				Prosentase desa yang menyusun APBDes sesuai standar							
													Terisinya jabatan kepala desa							
													Prosentase organisasi pemuda yg berperan dalam pembangunan desa							
2	13	16	10	Urusan Wajib Bukan Pelayanan Dasar	Kepemudaan dan Olahraga	Pembinaan sosial masyarakat	Jumlah Kegiatan Pembinaan sosial masyarakat	Fasilitasi Penyusunan Program dan Pelaksanaan Pemberdayaan Masyarakat Desa	Jumlah Kegiatan pembinaan PKK	Fasilitasi, Rekomendasi dan Koordinasi Pembinaan dan Pengawasan Pemerintahan Desa	Persentase desa yang terfasilitasi mendapat rekomendas dan terawasi	Program Pembinaan dan Pengawasan Pemerintahan Desa	Tingkat partisipasi petugas Linmas dalam pengendalian keamanan	Kecamatan	Unsur Kewilayahan	7	01	06	2.01	16
									Jumlah Kegiatan Pembinaan Organisasi Kepemudaan				Terfasilitasinya keg. TKP2KDes							
									Jumlah Kegiatan Pembinaan Sosial Masyarakat				Tingkat partisipasi organisasi perempuan yang berperan dalam pembangunan desa							
									Jumlah Kegiatan Pembinaan UKS				Prosentase desa yang menyusun APBDes sesuai standar							
													Terisinya jabatan kepala desa							
													Prosentase organisasi pemuda yg berperan dalam pembangunan desa							
5	**01**	**01**		**Program Pendukung Operasional SKPD**	**Program Pendukung Operasional SKPD**	**Program Pelayanan Administrasi Perkantoran**														
5	01	01	01	Program Pendukung Operasional SKPD	Program Pendukung Operasional SKPD	Penyediaan jasa surat menyurat	Tersedianya jasa surat menyurat (dokumen)	Penyediaan Jasa Surat Menyurat	Jumlah paket penyediaan jasa surat menyurat	Administrasi Umum	Prosentase pemenuhan kebutuhan administrasi umum	Program Penunjang Urusan Pemerintahan Daerah	Meningkatkan kebutuhan Sarana Pelayanan Administrasi Perkantoran	XX	X	X	XX	01	2.03	01

PERMENDAGRI 13/RPJMD/RENSTRA/RKPD/RENJA								PERMENDAGRI 90 TAHUN 2019											
KODE				URUSAN	BIDANG URUSAN	PROGRAM/KEGIATAN	INDIKATOR	SUB KEGIATAN	INDIKATOR SUB KEG	KEGIATAN	INDIKATOR KEGIATAN	PROGRAM	INDIKATOR PROGRAM	BIDANG URUSAN	URUSAN	KODE				
													Bertambahnya sarana dan prasarana aparatur yang memadai								
													Tersedianya dokumen perencanaan dan evaluasi pelaksanaan pembangunan Perangkat daerah								
5	01	01	02	Program Pendukung Operasional SKPD	Program Pendukung Operasional SKPD	Penyediaan jasa komunikasi, sumber daya air dan listrik	Tersedianya jasa komunikasi, sumber daya air dan listrik (bulan)	Penyediaan Jasa Komunikasi, Sumber Daya Air dan Listrik	Jumlah paket penyediaan jasa komunikasi, sumber daya air dan listrik	Administrasi Umum	Prosentase pemenuhan kebutuhan administrasi umum	Program Penunjang Urusan Pemerintahan Daerah	Meningkatkan kebutuhan Sarana Pelayanan Administrasi Perkantoran	XX	X	X	XX	01	2.03	02
													Bertambahnya sarana dan prasarana aparatur yang memadai								
													Tersedianya dokumen perencanaan dan evaluasi pelaksanaan pembangunan Perangkat daerah								
5	01	01	06	Program Pendukung Operasional SKPD	Program Pendukung Operasional SKPD	Penyediaan jasa pemeliharaan dan perizinan kendaraan dinas/operasional	Tersedianya jasa pemeliharaan dan perizinan kendaraan dinas/operasional (unit)	Penyediaan Jasa Pemeliharaan dan Perizinan Kendaraan Dinas/Operasional	Jumlah unti penyediaan jasa pemeliharaan dan perizinan kendaraan dinas/operasional	Administrasi Umum	Prosentase pemenuhan kebutuhan administrasi umum	Program Penunjang Urusan Pemerintahan Daerah	Meningkatkan kebutuhan Sarana Pelayanan Administrasi Perkantoran	XX	X	X	XX	01	2.03	06
													Bertambahnya sarana dan prasarana aparatur yang memadai								
													Tersedianya dokumen perencanaan dan evaluasi pelaksanaan pembangunan Perangkat daerah								
5	01	01	07	Program Pendukung Operasional SKPD	Program Pendukung Operasional SKPD	Penyediaan Jasa Administrasi Keuangan	Tersedianya jasa administrasi perkantoran (orang)	Penyediaan Jasa Administrasi Keuangan	Jumlah orang pengelola administrasi keuangan	Administrasi Umum	Prosentase pemenuhan kebutuhan administrasi umum	Program Penunjang Urusan Pemerintahan Daerah	Meningkatkan kebutuhan Sarana Pelayanan Administrasi Perkantoran	XX	X	X	XX	01	2.03	07

PERMENDAGRI 13/RPJMD/RENSTRA/RKPD/RENJA								PERMENDAGRI 90 TAHUN 2019												
KODE				URUSAN	BIDANG URUSAN	PROGRAM/KEGIATAN	INDIKATOR	SUB KEGIATAN	INDIKATOR SUB KEG	KEGIATAN	INDIKATOR KEGIATAN	PROGRAM	INDIKATOR PROGRAM	BIDANG URUSAN	URUSAN	KODE				
													Bertambahnya sarana dan prasarana aparatur yang memadai								
													Tersedianya dokumen perencanaan dan evaluasi pelaksanaan pembangunan Perangkat daerah								
5	01	01	08	Program Pendukung Operasional SKPD	Program Pendukung Operasional SKPD	Penyediaan jasa kebersihan kantor	Tersedianya jasa kebersihan kantor (paket)	Penyediaan Jasa Kebersihan Kantor	Jumlah petugas kebersihan kantor	Administrasi Umum	Prosentase pemenuhan kebutuhan administrasi umum	Program Penunjang Urusan Pemerintahan Daerah	Meningkatkan kebutuhan Sarana Pelayanan Administrasi Perkantoran	XX	X	X	XX	01	2.03	08
													Bertambahnya sarana dan prasarana aparatur yang memadai								
													Tersedianya dokumen perencanaan dan evaluasi pelaksanaan pembangunan Perangkat daerah								
5	01	01	09	Program Pendukung Operasional SKPD	Program Pendukung Operasional SKPD	Penyediaan jasa perbaikan peralatan kerja	Tersedianya jasa peralatan kerja (paket)	Penyediaan Jasa Perbaikan Peralatan Kerja	Jumlah paket penyediaan jasa perbaikan peralatan kerja	Administrasi Umum	Prosentase pemenuhan kebutuhan administrasi umum	Program Penunjang Urusan Pemerintahan Daerah	Meningkatkan kebutuhan Sarana Pelayanan Administrasi Perkantoran	XX	X	X	XX	01	2.03	09
													Bertambahnya sarana dan prasarana aparatur yang memadai								
													Tersedianya dokumen perencanaan dan evaluasi pelaksanaan pembangunan Perangkat daerah								
5	01	01	10	Program Pendukung Operasional SKPD	Program Pendukung Operasional SKPD	Penyediaan alat tulis kantor	Tersedianya alat tulis kantor (Paket)	Penyediaan Alat Tulis Kantor	Jumlah paket penyediaan alat tulis kantor	Administrasi Umum	Prosentase pemenuhan kebutuhan administrasi umum	Program Penunjang Urusan Pemerintahan Daerah	Meningkatkan kebutuhan Sarana Pelayanan Administrasi Perkantoran	XX	X	X	XX	01	2.03	10

PERMENDAGRI 13/RPJMD/RENSTRA/RKPD/RENJA								PERMENDAGRI 90 TAHUN 2019												
KODE				URUSAN	BIDANG URUSAN	PROGRAM/KEGIATAN	INDIKATOR	SUB KEGIATAN	INDIKATOR SUB KEG	KEGIATAN	INDIKATOR KEGIATAN	PROGRAM	INDIKATOR PROGRAM	BIDANG URUSAN	URUSAN	KODE				
													Bertambahnya sarana dan prasarana aparatur yang memadai								
													Tersedianya dokumen perencanaan dan evaluasi pelaksanaan pembangunan Perangkat daerah								
5	01	01	11	Program Pendukung Operasional SKPD	Program Pendukung Operasional SKPD	Penyediaan barang cetakan dan penggandaan	Tersedianya barang cetakan dan penggandaan (paket)	Penyediaan Barang Cetakan dan Penggandaan	Jumlah paket penyediaan barang cetakan dan penggandaan	Administrasi Umum	Prosentase pemenuhan kebutuhan administrasi umum	Program Penunjang Urusan Pemerintahan Daerah	Meningkatkan kebutuhan Sarana Pelayanan Administrasi Perkantoran	XX	X	X	XX	01	2.03	11
													Bertambahnya sarana dan prasarana aparatur yang memadai								
													Tersedianya dokumen perencanaan dan evaluasi pelaksanaan pembangunan Perangkat daerah								
5	01	01	12	Program Pendukung Operasional SKPD	Program Pendukung Operasional SKPD	Penyediaan komponen instalasi listrik/penerangan bangunan kantor	Tersedianya komponen instalasi listrik/penerangan banguunan kantor (paket)	Penyediaan Komponen Instalasi Listrik/Penerangan Bangunan Kantor	Jumlah paket penyediaan komponen instalasi listrik/penerangan bangunan kantor	Administrasi Umum	Prosentase pemenuhan kebutuhan administrasi umum	Program Penunjang Urusan Pemerintahan Daerah	Meningkatkan kebutuhan Sarana Pelayanan Administrasi Perkantoran	XX	X	X	XX	01	2.03	12
													Bertambahnya sarana dan prasarana aparatur yang memadai								
													Tersedianya dokumen perencanaan dan evaluasi pelaksanaan pembangunan Perangkat daerah								
5	01	01	15	Program Pendukung Operasional SKPD	Program Pendukung Operasional SKPD	Penyediaan bahan bacaan dan peraturan perundang-undangan	Tersedianya bahan bacaan dan perundangan-undangan (bulan)	Penyediaan Bahan Bacaan dan Peraturan Perundang-Undangan	Jumlah jenis bahan bacaan dan peraturan perundang-undangan	Administrasi Umum	Prosentase pemenuhan kebutuhan administrasi umum	Program Penunjang Urusan Pemerintahan Daerah	Meningkatkan kebutuhan Sarana Pelayanan Administrasi Perkantoran	XX	X	X	XX	01	2.03	15

PERMENDAGRI 13/RPJMD/RENSTRA/RKPD/RENJA								PERMENDAGRI 90 TAHUN 2019											
KODE				URUSAN	BIDANG URUSAN	PROGRAM/KEGIATAN	INDIKATOR	SUB KEGIATAN	INDIKATOR SUB KEG	KEGIATAN	INDIKATOR KEGIATAN	PROGRAM	INDIKATOR PROGRAM	BIDANG URUSAN	URUSAN	KODE				
													Bertambahnya sarana dan prasarana aparatur yang memadai							
													Tersedianya dokumen perencanaan dan evaluasi pelaksanaan pembangunan Perangkat daerah							
5	01	01	17	Program Pendukung Operasional SKPD	Program Pendukung Operasional SKPD	Penyediaan makanan dan minuman	Tersedianya makanan dan minuman (bulan)	Penyediaan Makanan dan Minuman	Jumlah paket penyediaan makanan dan minuman	Administrasi Umum	Prosentase pemenuhan kebutuhan administrasi umum	Program Penunjang Urusan Pemerintahan Daerah	Meningkatkan kebutuhan Sarana Pelayanan Administrasi Perkantoran	XX	X	X	XX	01	2.03	17
													Bertambahnya sarana dan prasarana aparatur yang memadai							
													Tersedianya dokumen perencanaan dan evaluasi pelaksanaan pembangunan Perangkat daerah							
5	01	01	18	Program Pendukung Operasional SKPD	Program Pendukung Operasional SKPD	Rapat-rapat koordinasi dan konsultasi ke luar daerah	Terlaksananya rapat-rapat koordinasi dan konsultasi ke luar daerah (bulan)	Rapat-Rapat Koordinasi dan Konsultasi Ke Luar Daerah	Jumlah paket rapat-rapat koordinasi dan konsultasi ke luar daerah	Administrasi Umum	Prosentase pemenuhan kebutuhan administrasi umum	Program Penunjang Urusan Pemerintahan Daerah	Meningkatkan kebutuhan Sarana Pelayanan Administrasi Perkantoran	XX	X	X	XX	01	2.03	18
													Bertambahnya sarana dan prasarana aparatur yang memadai							
													Tersedianya dokumen perencanaan dan evaluasi pelaksanaan pembangunan Perangkat daerah							
5	01	01	20	Program Pendukung Operasional SKPD	Program Pendukung Operasional SKPD	Rapat-Rapat Koordinasi dan Konsultasi Dalam Daerah	Terlaksananya rapat-rapat koordinasi dan konsultasi dalam daerah (bulan)													
5	01	02		Program Pendukung Operasional SKPD	Program Pendukung Operasional SKPD	Program Peningkatan Sarana dan Prasarana Aparatur														

PERMENDAGRI 13/RPJMD/RENSTRA/RKPD/RENJA								PERMENDAGRI 90 TAHUN 2019												
KODE				URUSAN	BIDANG URUSAN	PROGRAM/KEGIATAN	INDIKATOR	SUB KEGIATAN	INDIKATOR SUB KEG	KEGIATAN	INDIKATOR KEGIATAN	PROGRAM	INDIKATOR PROGRAM	BIDANG URUSAN	URUSAN	KODE				
								Pengadaan Perlengkapan Gedung Kantor	Jumlah paket pengadaan peralatan gedung kantor	Administrasi Umum	Prosentase pemenuhan kebutuhan administrasi umum	Program Penunjang Urusan Pemerintahan Daerah	Meningkatkan kebutuhan Sarana Pelayanan Administrasi Perkantoran	XX	X	X	XX	01	2.03	22
													Bertambahnya sarana dan prasarana aparatur yang memadai							
													Tersedianya dokumen perencanaan dan evaluasi pelaksanaan pembangunan Perangkat daerah							
								Pengadaan Peralatan Gedung Kantor	Jumlah unit pengadaan peralatan gedung kantor	Administrasi Umum	Prosentase pemenuhan kebutuhan administrasi umum	Program Penunjang Urusan Pemerintahan Daerah	Meningkatkan kebutuhan Sarana Pelayanan Administrasi Perkantoran	XX	X	X	XX	01	2.03	24
													Bertambahnya sarana dan prasarana aparatur yang memadai							
													Tersedianya dokumen perencanaan dan evaluasi pelaksanaan pembangunan Perangkat daerah							
5	01	02	10	Program Pendukung Operasional SKPD	Program Pendukung Operasional SKPD	Pengadaan mebeleur	Tersedianya mebeleur kantor (unit)	Pengadaan Mebeleur	Jumlah unit pengadaan mebeleur	Administrasi Umum	Prosentase pemenuhan kebutuhan administrasi umum	Program Penunjang Urusan Pemerintahan Daerah	Meningkatkan kebutuhan Sarana Pelayanan Administrasi Perkantoran	XX	X	X	XX	01	2.03	25
													Bertambahnya sarana dan prasarana aparatur yang memadai							
													Tersedianya dokumen perencanaan dan evaluasi pelaksanaan pembangunan Perangkat daerah							
5	01	02	11	Program Pendukung Operasional SKPD	Program Pendukung Operasional SKPD	Pengadaan Sarana dan Prasarana Kantor	Jumlah Unit pengadaan Sarana dan Prasarana Kantor													

PERMENDAGRI 13/RPJMD/RENSTRA/RKPD/RENJA								PERMENDAGRI 90 TAHUN 2019												
KODE				URUSAN	BIDANG URUSAN	PROGRAM/KEGIATAN	INDIKATOR	SUB KEGIATAN	INDIKATOR SUB KEG	KEGIATAN	INDIKATOR KEGIATAN	PROGRAM	INDIKATOR PROGRAM	BIDANG URUSAN	URUSAN	KODE				
								Pemeliharaan Rutin/Berkala Gedung Kantor	Jumlah unit pemeliharaan rutin/berkala perlengkapan gedung kantor	Administrasi Umum	Prosentase pemenuhan kebutuhan administrasi umum	Program Penunjang Urusan Pemerintahan Daerah	Meningkatkan kebutuhan Sarana Pelayanan Administrasi Perkantoran	XX	X	X	XX	01	2.03	28
													Bertambahnya sarana dan prasarana aparatur yang memadai							
													Tersedianya dokumen perencanaan dan evaluasi pelaksanaan pembangunan Perangkat daerah							
								Pemeliharaan Rutin/Berkala Mebeleur		Administrasi Umum	Prosentase pemenuhan kebutuhan administrasi umum	Program Penunjang Urusan Pemerintahan Daerah	Meningkatkan kebutuhan Sarana Pelayanan Administrasi Perkantoran	XX	X	X	XX	01	2.03	35
													Bertambahnya sarana dan prasarana aparatur yang memadai							
													Tersedianya dokumen perencanaan dan evaluasi pelaksanaan pembangunan Perangkat daerah							
								Pemeliharaan Rutin/Berkala Rumah Dinas	Jumlah unit pemeliharaan rutin/berkala rumah dinas	Administrasi Umum	Prosentase pemenuhan kebutuhan administrasi umum	Program Penunjang Urusan Pemerintahan Daerah	Meningkatkan kebutuhan Sarana Pelayanan Administrasi Perkantoran	XX	X	X	XX	01	2.03	37
													Bertambahnya sarana dan prasarana aparatur yang memadai							
													Tersedianya dokumen perencanaan dan evaluasi pelaksanaan pembangunan Perangkat daerah							

PERMENDAGRI 13/RPJMD/RENSTRA/RKPD/RENJA								PERMENDAGRI 90 TAHUN 2019												
KODE				URUSAN	BIDANG URUSAN	PROGRAM/KEGIATAN	INDIKATOR	SUB KEGIATAN	INDIKATOR SUB KEG	KEGIATAN	INDIKATOR KEGIATAN	PROGRAM	INDIKATOR PROGRAM	BIDANG URUSAN	URUSAN	KODE				
4	**01**	**15**		**Fungsi Penunjang Urusan Pemerintahan**	**Perencanaan Pembangunan**	**Program Pengembangan Data/Informasi**	**Tersedianya dokumen perencanaan dan evaluasi pembangunan pada perangkat daerah**	Perencanaan dan Evaluasi Kinerja Perangkat Daerah												
4	01	15	02	Fungsi Penunjang Urusan Pemerintahan	Perencanaan Pembangunan	Penyusunan dan pengumpulan data/informasi kebutuhan penyusunan dokumen perencanaan	Jumlah Dokumen Perencanaan dan dokumen lainnya yang tersusun (LPPD, LKJiP, Renja, RKA, DPA, RKO, Renstra, Perjanjian Kinreja)	Penyusunan Renstra dan Renja Perangkat Daerah	Tersusunnya Dokumen Perencanaan (Renja, Renstra Perangkat Daerah)	Perencanaan dan Evaluasi Kinerja Perangkat Daerah	Tersedianya dokumen perencanaan dan evaluasi pembangunan pada perangkat daerah	Program Penunjang Urusan Pemerintahan Daerah	Meningkatkan kebutuhan Sarana Pelayanan Administrasi Perkantoran	XX	X	X	XX	01	2.01	01
													Bertambahnya sarana dan prasarana aparatur yang memadai							
													Tersedianya dokumen perencanaan dan evaluasi pelaksanaan pembangunan Perangkat daerah							
2	**14**	**15**		**Urusan Wajib Bukan Pelayanan Dasar**	**Statistik**	**Program pengembangan data/informasi/statistik daerah database kecamatan**	**Tersedianya dokumen database kecamatan**													
2	14	15	05	Urusan Wajib Bukan Pelayanan Dasar	Statistik	Penyusunan Database dan Profil Desa /Kecamatan	Jumlah Dokmen Database dan Profil desa/kecamatan yang disusun													
						Belanja Tidak Langsung														
								Penyusunan Dokumen Evaluasi Perangkat Daerah	Jumlah dokumen evaluasi Perangkat Daerah yang disusun	Perencanaan dan Evaluasi Kinerja Perangkat Daerah	Tersedianya dokumen perencanaan dan evaluasi pembangunan pada perangkat daerah	Program Penunjang Urusan Pemerintahan Daerah	Meningkatkan kebutuhan Sarana Pelayanan Administrasi Perkantoran	XX	X	X	XX	01	2.01	03
													Bertambahnya sarana dan prasarana aparatur yang memadai							
													Tersedianya dokumen perencanaan dan evaluasi pelaksanaan pembangunan Perangkat daerah							

PERMENDAGRI 13/RPJMD/RENSTRA/RKPD/RENJA								PERMENDAGRI 90 TAHUN 2019												
KODE				URUSAN	BIDANG URUSAN	PROGRAM/KEGIATAN	INDIKATOR	SUB KEGIATAN	INDIKATOR SUB KEG	KEGIATAN	INDIKATOR KEGIATAN	PROGRAM	INDIKATOR PROGRAM	BIDANG URUSAN	URUSAN	KODE				
						Gaji/Tunjangan		Penyediaan Gaji dan Tunjangan ASN	Jumlah ASN yang mendapatkan gaji dan tunjangan	Administrasi Keuangan	Jumlah ASN yang mendapatkan gaji dan tunjangan	Program Penunjang Urusan Pemerintahan Daerah	Meningkatkan kebutuhan Sarana Pelayanan Administrasi Perkantoran	XX	X	X	XX	01	2.02	01
													Bertambahnya sarana dan prasarana aparatur yang memadai							
													Tersedianya dokumen perencanaan dan evaluasi pelaksanaan pembangunan Perangkat daerah							
						Untuk Pembayaran Gaji K2 pengalihan dari kegiatan Penunjang Administrasi Perkantoran		Penyediaan Administrasi Pelaksanaan Tugas ASN	Jumlah orang yang melaksanakan tugas dalam daerah	Administrasi Keuangan	Jumlah ASN yang mendapatkan gaji dan tunjangan	Program Penunjang Urusan Pemerintahan Daerah	Meningkatkan kebutuhan Sarana Pelayanan Administrasi Perkantoran	XX	X	X	XX	01	2.02	02
													Bertambahnya sarana dan prasarana aparatur yang memadai							
													Tersedianya dokumen perencanaan dan evaluasi pelaksanaan pembangunan Perangkat daerah							

Kebumen, 11 Mei 2020

Mengetahui,
SEKRETARIS DAERAH
KABUPATEN KEBUMEN

H. AHMAD UJANG SUGIONO, S.H
Pembina Utama Madya
NIP. 196411171992011002

KEPALA BADAN PERENCANAAN DAN PENELITIAN
DAN PENGAMBANGAN DAERAH
KABUPATEN KEBUMEN

Ir. PUDJIRAHAJU
Pembina Utama Muda
NIP. 19620713 198703 2 005

CAMAT KUWARASAN
KABUPATEN KEBUMEN

Drs. SUSILO
Pembina Tk. I
NIP.19730806 199303 1 003

TABEL KERJA

PEMETAAN PROGRAM DAN KEGIATAN RENSTRA/RPJMD KE DALAM PERMENDAGRI 90 TAHUN 2019

PERMENDAGRI 13/RPJMD/RENSTRA/RKPD/RENJA								PERMENDAGRI 90 TAHUN 2019												
KODE				URUSAN	BIDANG URUSAN	PROGRAM/KEGIATAN	INDIKATOR	SUB KEGIATAN	INDIKATOR SUB KEG	KEGIATAN	INDIKATOR KEGIATAN	PROGRAM	INDIKATOR PROGRAM	BIDANG URUSAN	URUSAN	KODE				
4	**01**	**21**		**Fungsi Penunjang Urusan Pemerintahan**	**perencanaan pembangunan**	**Program perencanaan pembangunan daerah**	Tersedianya dokumen operasional kebijakan perencanaan pembangunan daerah													
4	01	21	14	Fungsi Penunjang Urusan Pemerintahan	perencanaan pembangunan	Penyelenggaraan Musrenbangcam	Jumlah proses perencanaan musrenbang yang dilakukan	Fasilitasi Penyusunan Perencanaan Pembangunan Partisipatif	Jumlah desa yang difasilitasi penyelenggaraan musrenbangdes/kel	Fasilitasi, Rekomendasi dan Koordinasi Pembinaan dan Pengawasan Pemerintahan Desa	Persentase desa yang terfasilitasi mendapat rekomendas dan terawasi	Program Pembinaan dan Pengawasan Pemerintahan Desa	Tersedianya dokumen operasional kebijakan perencanaan pembangunan daerah	Kecamatan	Unsur Kewilayahan	7	01	06	2.01	13
									Jumlah kegiatan pra musrenbangdes/kel											
									Jumlah Kegiatan Musrenbangcam											
4	**05**	**20**		**Fungsi Penunjang Urusan Pemerintahan**	**Fungsi Lainnya**	**Program peningkatan sistem pengawasan internal dan pengendalian pelaksanaan kebijakan KDH**	Prosentase pengajuan layanan KTP dan perijinan yang tertangani													
4	05	20	13	Fungsi Penunjang Urusan Pemerintahan	Fungsi Lainnya	Fasilitasi penyelenggaraan pelayanan administrasi terpadu kecamatan (PATEN)	Jumlah bulan penyelenggaraan PATEN	Pelaksanaan Urusan Pemerintahan yang Terkait Dengan Pelayanan Perizinan	Jumlah Pelayanan Perijinan yang dilaksanakan	Pelaksanaan Urusan Pemerintahan yang Dilimpahkan kepada Camat	Prosentase terlaksananya urusan pemerintahan yang dilimpahkan ke[ada camat	Program Penyelenggaraan Pemerintahan dan Pelayanan Publik	Prosentase pengajuan layanan KTP dan perijinan yang tertangani	Kecamatan	Unsur Kewilayahan	7	01	02	2.04	01

PERMENDAGRI 13/RPJMD/RENSTRA/RKPD/RENJA								PERMENDAGRI 90 TAHUN 2019												
KODE				URUSAN	BIDANG URUSAN	PROGRAM/KEGIATAN	INDIKATOR	SUB KEGIATAN	INDIKATOR SUB KEG	KEGIATAN	INDIKATOR KEGIATAN	PROGRAM	INDIKATOR PROGRAM	BIDANG URUSAN	URUSAN	KODE				
								Pelaksanaan Urusan Pemerintahan yang Terkait Dengan Nonperizinan	Jumlah Pelayanan Non Perijinan yang Dilaksanakan	Pelaksanaan Urusan Pemerintahan yang Dilimpahkan kepada Camat	Prosentase terlaksananya urusan pemerintahan yang dilimpahkan ke[ada camat	Program Penyelenggaraan Pemerintahan dan Pelayanan Publik	Prosentase pengajuan layanan KTP dan perijinan yang tertangani	**Kecamatan**	**Unsur Kewilayahan**	**7**	**01**	**02**	**2.04**	**02**
									Jumlah Lelang Eks Bengkok yang Dilaksanakan											
1	**06**	**16**		**Urusan Wajib Pelayanan Dasar**	**Sosial**	**Program pelayanan dan rehabilitasi kesejahteraan sosial**	Terfasilitasinya kegiatan tkp2kdES													
1	06	16	17	Urusan Wajib Pelayanan Dasar	Sosial	Fasilitasi TKP2KDes/Kel	Jumlah Desa/Kel terfasilitasi TKP2KDes/Kel	Koordinasi Pendampingan Desa di Wilayahnya	Jumlah Kegiatan Fasilitasi TKP2KDes/Kel	Fasilitasi, Rekomendasi dan Koordinasi Pembinaan dan Pengawasan Pemerintahan Desa	Persentase desa yang terfasilitasi mendapat rekomendas dan terawasi	Program Pembinaan dan Pengawasan Pemerintahan Desa	Tingkat partisipasi petugas Linmas dalam pengendalian keamanan	Kecamatan	Unsur Kewilayahan	7	01	06	2.01	17
									Jumlah kegiatan Pendampingan Desa				Terfasilitasinya keg. TKP2KDes							
													Tingkat partisipasi organisasi perempuan yang berperan dalam pembangunan desa							
													Prosentase desa yang menyusun APBDes sesuai standar							
													Terisinya jabatan kepala desa							

PERMENDAGRI 13/RPJMD/RENSTRA/RKPD/RENJA								PERMENDAGRI 90 TAHUN 2019												
KODE				URUSAN	BIDANG URUSAN	PROGRAM/KEGIATAN	INDIKATOR	SUB KEGIATAN	INDIKATOR SUB KEG	KEGIATAN	INDIKATOR KEGIATAN	PROGRAM	INDIKATOR PROGRAM	BIDANG URUSAN	URUSAN	KODE				
													Prosentase organisasi pemuda yg berperan dalam pembangunan desa								
1	**05**	**15**		**Urusan Wajib Pelayanan Dasar**	**Ketenteraman, Ketertiban Umum dan Perlindungan Masyarakat**	**Program peningkatan keamanan dan kenyamanan lingkungan**	Tingkat partisipasi petugas Linmas dalam pengendalian keamanan; Terfasilitasinya upaya pemantauan keamanan dan kenyamanan lingkungan;													
1	05	15	15	Urusan Wajib Pelayanan Dasar	Ketenteraman, Ketertiban Umum dan Perlindungan Masyarakat	Kegiatan Pembinaan Anggota Linmas	Jumlah Petugas keamanan (Linmas Desa) yang Dilatih	Fasilitasi Penyelenggaraan Ketenteraman dan Ketertiban Umum	Jumlah kegiatan fasilitasi penyelenggaraan ketentraman dan ketertiban umum	Fasilitasi, Rekomendasi dan Koordinasi Pembinaan dan Pengawasan Pemerintahan Desa	Persentase desa yang terfasilitasi mendapat rekomendas dan terawasi	Program Pembinaan dan Pengawasan Pemerintahan Desa	Tingkat partisipasi petugas Linmas dalam pengendalian keamanan	Kecamatan	Unsur Kewilayahan	7	01	06	2.01	11
													Terfasilitasinya keg. TKP2KDes								
													Tingkat partisipasi organisasi perempuan yang berperan dalam pembangunan desa								
													Prosentase desa yang menyusun APBDes sesuai standar								
													Terisinya jabatan kepala desa								

PERMENDAGRI 13/RPJMD/RENSTRA/RKPD/RENJA								PERMENDAGRI 90 TAHUN 2019												
KODE				URUSAN	BIDANG URUSAN	PROGRAM/KEGIATAN	INDIKATOR	SUB KEGIATAN	INDIKATOR SUB KEG	KEGIATAN	INDIKATOR KEGIATAN	PROGRAM	INDIKATOR PROGRAM	BIDANG URUSAN	URUSAN	KODE				
													Prosentase organisasi pemuda yg berperan dalam pembangunan desa								
1	**05**	**17**		**Urusan Wajib Pelayanan Dasar**	**Ketenteraman, Ketertiban Umum dan Perlindungan Masyarakat**	**Program pengembangan wawasan kebangsaan**	Terfasilitasinya kegiatan2 HUT RI													
1	05	17	03	Urusan Wajib Pelayanan Dasar	Ketenteraman, Ketertiban Umum dan Perlindungan Masyarakat	Peningkatan kesadaran masyarakat akan nilai-nilai luhur budaya bangsa	umlah kegiatan dalam rangka peringatan HUT R	Pembinaan Wawasan Kebangsaan dan Ketahanan Nasional dalam Rangka Memantapkan Pengamalan Pancasila, Pelaksanaan UndangUndang Dasar Negara Republik Indonesia Tahun 1945, Pelestarian Bhinneka Tunggal Ika Serta Pemertahanan dan Pemeliharaan Keutuhan Negara Ke	Jumlah Kegiatan dalam rangka HUT RI	Penyelenggaraan Urusan Pemerintahan Umum sesuai Penugasan Kepala Daerah	Jumlah dokumen urusan pemerintah yang dilimpahkan kepada Camat tersusun	Program Penyelenggaraan Urusan Pemerintahan Umum	Terfasilitasinya kegiatan2 HUT RI	Kecamatan	Unsur Kewilayahan	7	01	05	2.01	01
2	**07**	**19**		**Urusan Wajib Bukan Pelayanan Dasar**	**Pemberdayaan Masyarakat dan Desa**	**Program peningkatan peran perempuan di perdesaan**	Tingkat partisipasi organisasi perempuan yang berperan dalam pembangunan desa													

PERMENDAGRI 13/RPJMD/RENSTRA/RKPD/RENJA							PERMENDAGRI 90 TAHUN 2019												
KODE				URUSAN	BIDANG URUSAN	PROGRAM/KEGIATAN	INDIKATOR	SUB KEGIATAN	INDIKATOR SUB KEG	KEGIATAN	INDIKATOR KEGIATAN	PROGRAM	INDIKATOR PROGRAM	BIDANG URUSAN	URUSAN	KODE				
2	07	19	03	Urusan Wajib Bukan Pelayanan Dasar	Pemberdayaan Masyarakat dan Desa	Pembinaan PKK	Jumlah Kegiatan Pembinaan PKK	Fasilitasi Penyusunan Program dan Pelaksanaan Pemberdayaan Masyarakat Desa	Jumlah Kegiatan pembinaan PKK	Fasilitasi, Rekomendasi dan Koordinasi Pembinaan dan Pengawasan Pemerintahan Desa	Persentase desa yang terfasilitasi mendapat rekomendas dan terawasi	Program Pembinaan dan Pengawasan Pemerintahan Desa	Tingkat partisipasi petugas Linmas dalam pengendalian keamanan	Kecamatan	Unsur Kewilayahan	7	01	06	2.01	16
									Jumlah Kegiatan Pembinaan Organisasi Kepemudaan				Terfasilitasinya keg. TKP2KDes							
									Jumlah Kegiatan Pembinaan Sosial Masyarakat				Tingkat partisipasi organisasi perempuan yang berperan dalam pembangunan desa							
									Jumlah Kegiatan Pembinaan UKS				Prosentase desa yang menyusun APBDes sesuai standar							
													Terisinya jabatan kepala desa							
													Prosentase organisasi pemuda yg berperan dalam pembangunan desa							
2	**07**	**17**		**Urusan Wajib Bukan Pelayanan Dasar**	**Pemberdayaan Masyarakat dan Desa**	**Program peningkatan partisipasi masyarakat dalam membangun desa**	Tingkat partisipasi masyarakat dalam membangun desa													

PERMENDAGRI 13/RPJMD/RENSTRA/RKPD/RENJA								PERMENDAGRI 90 TAHUN 2019												
KODE				URUSAN	BIDANG URUSAN	PROGRAM/KEGIATAN	INDIKATOR	SUB KEGIATAN	INDIKATOR SUB KEG	KEGIATAN	INDIKATOR KEGIATAN	PROGRAM	INDIKATOR PROGRAM	BIDANG URUSAN	URUSAN	KODE				
2	07	17	10	Urusan Wajib Bukan Pelayanan Dasar	Pemberdayaan Masyarakat dan Desa	Fasilitasi APB des	Jumlah desa yang terfasilitasi penyusunan APBDes	Fasilitasi Pengelolaan Keuangan Desa dan pendayagunaan Aset Desa	Jumlah desa yang tergasilitasi pengelolaan keuangan desa dan pemberdayagunaan aset desa	Fasilitasi, Rekomendasi dan Koordinasi Pembinaan dan Pengawasan Pemerintahan Desa	Persentase desa yang terfasilitasi mendapat rekomendas dan terawasi	Program Pembinaan dan Pengawasan Pemerintahan Desa	Tingkat partisipasi petugas Linmas dalam pengendalian keamanan	Kecamatan	Unsur Kewilayahan	7	01	06	2.01	03
													Terfasilitasinya keg. TKP2KDes							
													Tingkat partisipasi organisasi perempuan yang berperan dalam pembangunan desa							
													Prosentase desa yang menyusun APBDes sesuai standar							
													Terisinya jabatan kepala desa							
													Prosentase organisasi pemuda yg berperan dalam pembangunan desa							
2	07	18	09	Urusan Wajib Bukan Pelayanan Dasar	Pemberdayaan Masyarakat dan Desa	Fasilitasi penataan aset-aset desa	Jumlah perangkat desa yang terlatih	Fasilitasi Pengelolaan Keuangan Desa dan pendayagunaan Aset Desa	Jumlah desa yang tergasilitasi pengelolaan keuangan desa dan pemberdayagunaan aset desa	Fasilitasi, Rekomendasi dan Koordinasi Pembinaan dan Pengawasan Pemerintahan Desa	Persentase desa yang terfasilitasi mendapat rekomendas dan terawasi	Program Pembinaan dan Pengawasan Pemerintahan Desa	Tingkat partisipasi petugas Linmas dalam pengendalian keamanan	Kecamatan	Unsur Kewilayahan	7	01	06	2.01	03

PERMENDAGRI 13/RPJMD/RENSTRA/RKPD/RENJA								PERMENDAGRI 90 TAHUN 2019												
KODE				URUSAN	BIDANG URUSAN	PROGRAM/KEGIATAN	INDIKATOR	SUB KEGIATAN	INDIKATOR SUB KEG	KEGIATAN	INDIKATOR KEGIATAN	PROGRAM	INDIKATOR PROGRAM	BIDANG URUSAN	URUSAN	KODE				
													Terfasilitasinya keg. TKP2KDes							
													Tingkat partisipasi organisasi perempuan yang berperan dalam pembangunan desa							
													Prosentase desa yang menyusun APBDes sesuai standar							
													Terisinya jabatan kepala desa							
													Prosentase organisasi pemuda yg berperan dalam pembangunan desa							
2	07	17	11	Urusan Wajib Bukan Pelayanan Dasar	Pemberdayaan Masyarakat dan Desa	Fasilitasi program Pembangunan	Jumlah kegiatan fasilitasi program pembangunan	Fasilitasi Sinkronisasi Perencanaan Pembangunan Daerah Dengan Pembangunan Desa	Jumlah dokumen sinkronisasi perencanaan pembangunan daerah dengan pembangunan desa	Fasilitasi, Rekomendasi dan Koordinasi Pembinaan dan Pengawasan Pemerintahan Desa	Persentase desa yang terfasilitasi mendapat rekomendas dan terawasi	Program Pembinaan dan Pengawasan Pemerintahan Desa	Tingkat partisipasi petugas Linmas dalam pengendalian keamanan	Kecamatan	Unsur Kewilayahan	7	01	06	2.01	09
													Terfasilitasinya keg. TKP2KDes							
													Tingkat partisipasi organisasi perempuan yang berperan dalam pembangunan desa							

PERMENDAGRI 13/RPJMD/RENSTRA/RKPD/RENJA								PERMENDAGRI 90 TAHUN 2019												
KODE				URUSAN	BIDANG URUSAN	PROGRAM/KEGIATAN	INDIKATOR	SUB KEGIATAN	INDIKATOR SUB KEG	KEGIATAN	INDIKATOR KEGIATAN	PROGRAM	INDIKATOR PROGRAM	BIDANG URUSAN	URUSAN	KODE				
													Prosentase desa yang menyusun APBDes sesuai standar								
													Terisinya jabatan kepala desa								
													Prosentase organisasi pemuda yg berperan dalam pembangunan desa								
2	**13**	**16**		**Urusan Wajib Bukan Pelayanan Dasar**	**Kepemudaan dan Olahraga**	**Program peningkatan peran serta kepemudaan**	Prosentase organisasi pemuda yang berperan dalam pembangunan desa/kelurahan													
2	13	16	01	Urusan Wajib Bukan Pelayanan Dasar	Kepemudaan dan Olahraga	Pembinaan organisasi kepemudaan	Jumlah pemuda yang dibina	Fasilitasi Penyusunan Program dan Pelaksanaan Pemberdayaan Masyarakat Desa	Jumlah Kegiatan pembinaan PKK	Fasilitasi, Rekomendasi dan Koordinasi Pembinaan dan Pengawasan Pemerintahan Desa	Persentase desa yang terfasilitasi mendapat rekomendas dan terawasi	Program Pembinaan dan Pengawasan Pemerintahan Desa	Tingkat partisipasi petugas Linmas dalam pengendalian keamanan	Kecamatan	Unsur Kewilayahan	7	01	06	2.01	16
									Jumlah Kegiatan Pembinaan Organisasi Kepemudaan				Terfasilitasinya keg. TKP2KDes							
									Jumlah Kegiatan Pembinaan Sosial Masyarakat				Tingkat partisipasi organisasi perempuan yang berperan dalam pembangunan desa							

PERMENDAGRI 13/RPJMD/RENSTRA/RKPD/RENJA								PERMENDAGRI 90 TAHUN 2019												
KODE				URUSAN	BIDANG URUSAN	PROGRAM/KEGIATAN	INDIKATOR	SUB KEGIATAN	INDIKATOR SUB KEG	KEGIATAN	INDIKATOR KEGIATAN	PROGRAM	INDIKATOR PROGRAM	BIDANG URUSAN	URUSAN	KODE				
									Jumlah Kegiatan Pembinaan UKS				Prosentase desa yang menyusun APBDes sesuai standar							
													Terisinya jabatan kepala desa							
													Prosentase organisasi pemuda yg berperan dalam pembangunan desa							
2	13	16	10	Urusan Wajib Bukan Pelayanan Dasar	Kepemudaan dan Olahraga	Pembinaan sosial masyarakat	Jumlah Kegiatan Pembinaan sosial masyarakat	Fasilitasi Penyusunan Program dan Pelaksanaan Pemberdayaan Masyarakat Desa	Jumlah Kegiatan pembinaan PKK	Fasilitasi, Rekomendasi dan Koordinasi Pembinaan dan Pengawasan Pemerintahan Desa	Persentase desa yang terfasilitasi mendapat rekomendas dan terawasi	Program Pembinaan dan Pengawasan Pemerintahan Desa	Tingkat partisipasi petugas Linmas dalam pengendalian keamanan	Kecamatan	Unsur Kewilayahan	7	01	06	2.01	16
									Jumlah Kegiatan Pembinaan Organisasi Kepemudaan				Terfasilitasinya keg. TKP2KDes							
									Jumlah Kegiatan Pembinaan Sosial Masyarakat				Tingkat partisipasi organisasi perempuan yang berperan dalam pembangunan desa							
									Jumlah Kegiatan Pembinaan UKS				Prosentase desa yang menyusun APBDes sesuai standar							
													Terisinya jabatan kepala desa							

PERMENDAGRI 13/RPJMD/RENSTRA/RKPD/RENJA								PERMENDAGRI 90 TAHUN 2019												
KODE				URUSAN	BIDANG URUSAN	PROGRAM/KEGIATAN	INDIKATOR	SUB KEGIATAN	INDIKATOR SUB KEG	KEGIATAN	INDIKATOR KEGIATAN	PROGRAM	INDIKATOR PROGRAM	BIDANG URUSAN	URUSAN	KODE				
													Prosentase organisasi pemuda yg berperan dalam pembangunan desa							
5	**01**	**01**		**Program Pendukung Operasional SKPD**	**Program Pendukung Operasional SKPD**	**Program Pelayanan Administrasi Perkantoran**														
5	01	01	01	Program Pendukung Operasional SKPD	Program Pendukung Operasional SKPD	Penyediaan jasa surat menyurat	Tersedianya jasa surat menyurat (dokumen)	Penyediaan Jasa Surat Menyurat	Jumlah paket penyediaan jasa surat menyurat	Administrasi Umum	Prosentase pemenuhan kebutuhan administrasi umum	Program Penunjang Urusan Pemerintahan Daerah	Meningkatkan kebutuhan Sarana Pelayanan Administrasi Perkantoran	XX	X	X	XX	01	2.03	01
													Bertambahnya sarana dan prasarana aparatur yang memadai							
													Tersedianya dokumen perencanaan dan evaluasi pelaksanaan pembangunan Perangkat daerah							
5	01	01	02	Program Pendukung Operasional SKPD	Program Pendukung Operasional SKPD	Penyediaan jasa komunikasi, sumber daya air dan listrik	Tersedianya jasa komunikasi, sumber daya air dan listrik (bulan)	Penyediaan Jasa Komunikasi, Sumber Daya Air dan Listrik	Jumlah paket penyediaan jasa komunikasi, sumber daya air dan listrik	Administrasi Umum	Prosentase pemenuhan kebutuhan administrasi umum	Program Penunjang Urusan Pemerintahan Daerah	Meningkatkan kebutuhan Sarana Pelayanan Administrasi Perkantoran	XX	X	X	XX	01	2.03	02
													Bertambahnya sarana dan prasarana aparatur yang memadai							

PERMENDAGRI 13/RPJMD/RENSTRA/RKPD/RENJA								PERMENDAGRI 90 TAHUN 2019												
KODE				URUSAN	BIDANG URUSAN	PROGRAM/KEGIATAN	INDIKATOR	SUB KEGIATAN	INDIKATOR SUB KEG	KEGIATAN	INDIKATOR KEGIATAN	PROGRAM	INDIKATOR PROGRAM	BIDANG URUSAN	URUSAN	KODE				
													Tersedianya dokumen perencanaan dan evaluasi pelaksanaan pembangunan Perangkat daerah							
5	01	01	06	Program Pendukung Operasional SKPD	Program Pendukung Operasional SKPD	Penyediaan jasa pemeliharaan dan perizinan kendaraan dinas/operasional	Tersedianya jasa pemeliharaan dan perizinan kendaraan dinas/operasional (unit)	Penyediaan Jasa Pemeliharaan dan Perizinan Kendaraan Dinas/Operasional	Jumlah unti penyediaan jasa pemeliharaan dan perizinan kendaraan dinas/operasional	Administrasi Umum	Prosentase pemenuhan kebutuhan administrasi umum	Program Penunjang Urusan Pemerintahan Daerah	Meningkatkan kebutuhan Sarana Pelayanan Administrasi Perkantoran	XX	X	X	XX	01	2.03	06
						Pemeliharaan Rutin/Berkala Mobil Jabatan							Bertambahnya sarana dan prasarana aparatur yang memadai							
						Pemeliharaan Rutin/Berkala Kendaraan Dinas/Operasional							Tersedianya dokumen perencanaan dan evaluasi pelaksanaan pembangunan Perangkat daerah							
						Penyediaan jasa administrasi keuangan		Penyediaan Jasa Administrasi Keuangan		Administrasi Umum		Program Penunjang Urusan Pemerintahan Daerah	Meningkatkan kebutuhan Sarana Pelayanan Administrasi Perkantoran	XX	X	X	XX	01	2.03	02
													Bertambahnya sarana dan prasarana aparatur yang memadai							

PERMENDAGRI 13/RPJMD/RENSTRA/RKPD/RENJA								PERMENDAGRI 90 TAHUN 2019											
KODE				URUSAN	BIDANG URUSAN	PROGRAM/KEGIATAN	INDIKATOR	SUB KEGIATAN	INDIKATOR SUB KEG	KEGIATAN	INDIKATOR KEGIATAN	PROGRAM	INDIKATOR PROGRAM	BIDANG URUSAN	URUSAN	KODE				
													Tersedianya dokumen perencanaan dan evaluasi pelaksanaan pembangunan Perangkat daerah							
5	01	01	07	Program Pendukung Operasional SKPD	Program Pendukung Operasional SKPD	Penyediaan Jasa Administrasi Keuangan	Tersedianya jasa administrasi perkantoran (orang)	Penyediaan Jasa Administrasi Keuangan	Jumlah orang pengelola administrasi keuangan	Administrasi Umum	Prosentase pemenuhan kebutuhan administrasi umum	Program Penunjang Urusan Pemerintahan Daerah	Meningkatkan kebutuhan Sarana Pelayanan Administrasi Perkantoran	XX	X	X	XX	01	2.03	07
													Bertambahnya sarana dan prasarana aparatur yang memadai							
													Tersedianya dokumen perencanaan dan evaluasi pelaksanaan pembangunan Perangkat daerah							
5	01	01	08	Program Pendukung Operasional SKPD	Program Pendukung Operasional SKPD	Penyediaan jasa kebersihan kantor	Tersedianya jasa kebersihan kantor (paket)	Penyediaan Jasa Kebersihan Kantor	Jumlah petugas kebersihan kantor	Administrasi Umum	Prosentase pemenuhan kebutuhan administrasi umum	Program Penunjang Urusan Pemerintahan Daerah	Meningkatkan kebutuhan Sarana Pelayanan Administrasi Perkantoran	XX	X	X	XX	01	2.03	08
													Bertambahnya sarana dan prasarana aparatur yang memadai							

PERMENDAGRI 13/RPJMD/RENSTRA/RKPD/RENJA								PERMENDAGRI 90 TAHUN 2019												
KODE				URUSAN	BIDANG URUSAN	PROGRAM/KEGIATAN	INDIKATOR	SUB KEGIATAN	INDIKATOR SUB KEG	KEGIATAN	INDIKATOR KEGIATAN	PROGRAM	INDIKATOR PROGRAM	BIDANG URUSAN	URUSAN	KODE				
													Tersedianya dokumen perencanaan dan evaluasi pelaksanaan pembangunan Perangkat daerah								
5	01	01	09	Program Pendukung Operasional SKPD	Program Pendukung Operasional SKPD	Penyediaan jasa perbaikan peralatan kerja	Tersedianya jasa peralatan kerja (paket)	Penyediaan Jasa Perbaikan Peralatan Kerja	Jumlah paket penyediaan jasa perbaikan peralatan kerja	Administrasi Umum	Prosentase pemenuhan kebutuhan administrasi umum	Program Penunjang Urusan Pemerintahan Daerah	Meningkatkan kebutuhan Sarana Pelayanan Administrasi Perkantoran	XX	X	X	XX	01	2.03	09
													Bertambahnya sarana dan prasarana aparatur yang memadai								
													Tersedianya dokumen perencanaan dan evaluasi pelaksanaan pembangunan Perangkat daerah								
5	01	01	10	Program Pendukung Operasional SKPD	Program Pendukung Operasional SKPD	Penyediaan alat tulis kantor	Tersedianya alat tulis kantor (Paket)	Penyediaan Alat Tulis Kantor	Jumlah paket penyediaan alat tulis kantor	Administrasi Umum	Prosentase pemenuhan kebutuhan administrasi umum	Program Penunjang Urusan Pemerintahan Daerah	Meningkatkan kebutuhan Sarana Pelayanan Administrasi Perkantoran	XX	X	X	XX	01	2.03	10
													Bertambahnya sarana dan prasarana aparatur yang memadai								

PERMENDAGRI 13/RPJMD/RENSTRA/RKPD/RENJA								PERMENDAGRI 90 TAHUN 2019												
KODE				URUSAN	BIDANG URUSAN	PROGRAM/KEGIATAN	INDIKATOR	SUB KEGIATAN	INDIKATOR SUB KEG	KEGIATAN	INDIKATOR KEGIATAN	PROGRAM	INDIKATOR PROGRAM	BIDANG URUSAN	URUSAN	KODE				
													Tersedianya dokumen perencanaan dan evaluasi pelaksanaan pembangunan Perangkat daerah								
5	01	01	11	Program Pendukung Operasional SKPD	Program Pendukung Operasional SKPD	Penyediaan barang cetakan dan penggandaan	Tersedianya barang cetakan dan penggandaan (paket)	Penyediaan Barang Cetakan dan Penggandaan	Jumlah paket penyediaan barang cetakan dan penggandaan	Administrasi Umum	Prosentase pemenuhan kebutuhan administrasi umum	Program Penunjang Urusan Pemerintahan Daerah	Meningkatkan kebutuhan Sarana Pelayanan Administrasi Perkantoran	XX	X	X	XX	01	2.03	11
													Bertambahnya sarana dan prasarana aparatur yang memadai								
													Tersedianya dokumen perencanaan dan evaluasi pelaksanaan pembangunan Perangkat daerah								
5	01	01	12	Program Pendukung Operasional SKPD	Program Pendukung Operasional SKPD	Penyediaan komponen instalasi listrik/penerangan bangunan kantor	Tersedianya komponen instalasi listrik/penerangan banguunan kantor (paket)	Penyediaan Komponen Instalasi Listrik/Penerangan Bangunan Kantor	Jumlah paket penyediaan komponen instalasi listrik/penerangan bangunan kantor	Administrasi Umum	Prosentase pemenuhan kebutuhan administrasi umum	Program Penunjang Urusan Pemerintahan Daerah	Meningkatkan kebutuhan Sarana Pelayanan Administrasi Perkantoran	XX	X	X	XX	01	2.03	12
													Bertambahnya sarana dan prasarana aparatur yang memadai								

PERMENDAGRI 13/RPJMD/RENSTRA/RKPD/RENJA								PERMENDAGRI 90 TAHUN 2019											
KODE				URUSAN	BIDANG URUSAN	PROGRAM/KEGIATAN	INDIKATOR	SUB KEGIATAN	INDIKATOR SUB KEG	KEGIATAN	INDIKATOR KEGIATAN	PROGRAM	INDIKATOR PROGRAM	BIDANG URUSAN	URUSAN	KODE				
													Tersedianya dokumen perencanaan dan evaluasi pelaksanaan pembangunan Perangkat daerah							
5	01	01	15	Program Pendukung Operasional SKPD	Program Pendukung Operasional SKPD	Penyediaan bahan bacaan dan peraturan perundang-undangan	Tersedianya bahan bacaan dan perundangan-undangan (bulan)	Penyediaan Bahan Bacaan dan Peraturan Perundang-Undangan	Jumlah jenis bahan bacaan dan peraturan perundang-undangan	Administrasi Umum	Prosentase pemenuhan kebutuhan administrasi umum	Program Penunjang Urusan Pemerintahan Daerah	Meningkatkan kebutuhan Sarana Pelayanan Administrasi Perkantoran	XX	X	X	XX	01	2.03	15
													Bertambahnya sarana dan prasarana aparatur yang memadai							
													Tersedianya dokumen perencanaan dan evaluasi pelaksanaan pembangunan Perangkat daerah							
5	01	01	17	Program Pendukung Operasional SKPD	Program Pendukung Operasional SKPD	Penyediaan makanan dan minuman	Tersedianya makanan dan minuman (bulan)	Penyediaan Makanan dan Minuman	Jumlah paket penyediaan makanan dan minuman	Administrasi Umum	Prosentase pemenuhan kebutuhan administrasi umum	Program Penunjang Urusan Pemerintahan Daerah	Meningkatkan kebutuhan Sarana Pelayanan Administrasi Perkantoran	XX	X	X	XX	01	2.03	17
													Bertambahnya sarana dan prasarana aparatur yang memadai							

PERMENDAGRI 13/RPJMD/RENSTRA/RKPD/RENJA								PERMENDAGRI 90 TAHUN 2019												
KODE				URUSAN	BIDANG URUSAN	PROGRAM/KEGIATAN	INDIKATOR	SUB KEGIATAN	INDIKATOR SUB KEG	KEGIATAN	INDIKATOR KEGIATAN	PROGRAM	INDIKATOR PROGRAM	BIDANG URUSAN	URUSAN	KODE				
													Tersedianya dokumen perencanaan dan evaluasi pelaksanaan pembangunan Perangkat daerah							
5	01	01	18	Program Pendukung Operasional SKPD	Program Pendukung Operasional SKPD	Rapat-rapat koordinasi dan konsultasi ke luar daerah	Terlaksananya rapat-rapat koordinasi dan konsultasi ke luar daerah (bulan)	Rapat-Rapat Koordinasi dan Konsultasi Ke Luar Daerah	Jumlah paket rapat-rapat koordinasi dan konsultasi ke luar daerah	Administrasi Umum	Prosentase pemenuhan kebutuhan administrasi umum	Program Penunjang Urusan Pemerintahan Daerah	Meningkatkan kebutuhan Sarana Pelayanan Administrasi Perkantoran	XX	X	X	XX	01	2.03	18
													Bertambahnya sarana dan prasarana aparatur yang memadai							
													Tersedianya dokumen perencanaan dan evaluasi pelaksanaan pembangunan Perangkat daerah							
5	01	01	20	Program Pendukung Operasional SKPD	Program Pendukung Operasional SKPD	Rapat-Rapat Koordinasi dan Konsultasi Dalam Daerah	Terlaksananya rapat-rapat koordinasi dan konsultasi dalam daerah (bulan)													
5	**01**	**02**		**Program Pendukung Operasional SKPD**	**Program Pendukung Operasional SKPD**	**Program Peningkatan Sarana dan Prasarana Aparatur**														

PERMENDAGRI 13/RPJMD/RENSTRA/RKPD/RENJA							PERMENDAGRI 90 TAHUN 2019													
KODE				URUSAN	BIDANG URUSAN	PROGRAM/KEGIATAN	INDIKATOR	SUB KEGIATAN	INDIKATOR SUB KEG	KEGIATAN	INDIKATOR KEGIATAN	PROGRAM	INDIKATOR PROGRAM	BIDANG URUSAN	URUSAN	KODE				
								Pengadaan Perlengkapan Gedung Kantor	Jumlah paket pengadaan peralatan gedung kantor	Administrasi Umum	Prosentase pemenuhan kebutuhan administrasi umum	Program Penunjang Urusan Pemerintahan Daerah	Meningkatkan kebutuhan Sarana Pelayanan Administrasi Perkantoran	XX	X	X	XX	01	2.03	22
													Bertambahnya sarana dan prasarana aparatur yang memadai							
													Tersedianya dokumen perencanaan dan evaluasi pelaksanaan pembangunan Perangkat daerah							
								Pengadaan Peralatan Gedung Kantor	Jumlah unit pengadaan peralatan gedung kantor	Administrasi Umum	Prosentase pemenuhan kebutuhan administrasi umum	Program Penunjang Urusan Pemerintahan Daerah	Meningkatkan kebutuhan Sarana Pelayanan Administrasi Perkantoran	XX	X	X	XX	01	2.03	24
													Bertambahnya sarana dan prasarana aparatur yang memadai							
													Tersedianya dokumen perencanaan dan evaluasi pelaksanaan pembangunan Perangkat daerah							

PERMENDAGRI 13/RPJMD/RENSTRA/RKPD/RENJA							PERMENDAGRI 90 TAHUN 2019												
KODE				URUSAN	BIDANG URUSAN	PROGRAM/KEGIATAN	INDIKATOR	SUB KEGIATAN	INDIKATOR SUB KEG	KEGIATAN	INDIKATOR KEGIATAN	PROGRAM	INDIKATOR PROGRAM	BIDANG URUSAN	URUSAN	KODE				
5	01	02	10	Program Pendukung Operasional SKPD	Program Pendukung Operasional SKPD	Pengadaan mebeleur	Tersedianya mebeleur kantor (unit)	Pengadaan Mebeleur	Jumlah unit pengadaan mebeleur	Administrasi Umum	Prosentase pemenuhan kebutuhan administrasi umum	Program Penunjang Urusan Pemerintahan Daerah	Meningkatkan kebutuhan Sarana Pelayanan Administrasi Perkantoran	XX	X	X	XX	01	2.03	25
													Bertambahnya sarana dan prasarana aparatur yang memadai							
													Tersedianya dokumen perencanaan dan evaluasi pelaksanaan pembangunan Perangkat daerah							
5	01	02	11	Program Pendukung Operasional SKPD	Program Pendukung Operasional SKPD	Pengadaan Sarana dan Prasarana Kantor	Jumlah Unit Pengadaan sarana dan prasarana kantor													
5	01	02	22	Program Pendukung Operasional SKPD	Program Pendukung Operasional SKPD	Pemeliharaan rutin/berkala gedung kantor	Jumlah perlengkapan gedung kantor yang terpelihara	Pemeliharaan Rutin/Berkala Gedung Kantor	Jumlah unit pemeliharaan rutin/berkala perlengkapan gedung kantor	Administrasi Umum	Prosentase pemenuhan kebutuhan administrasi umum	Program Penunjang Urusan Pemerintahan Daerah	Meningkatkan kebutuhan Sarana Pelayanan Administrasi Perkantoran	XX	X	X	XX	01	2.03	28
													Bertambahnya sarana dan prasarana aparatur yang memadai							

PERMENDAGRI 13/RPJMD/RENSTRA/RKPD/RENJA								PERMENDAGRI 90 TAHUN 2019												
KODE				URUSAN	BIDANG URUSAN	PROGRAM/KEGIATAN	INDIKATOR	SUB KEGIATAN	INDIKATOR SUB KEG	KEGIATAN	INDIKATOR KEGIATAN	PROGRAM	INDIKATOR PROGRAM	BIDANG URUSAN	URUSAN	KODE				
													Tersedianya dokumen perencanaan dan evaluasi pelaksanaan pembangunan Perangkat daerah							
5	01	02	29	Program Pendukung Operasional SKPD	Program Pendukung Operasional SKPD	Pemeliharaan rutin/berkala mebeleur	Jumlah bulan meubeler	Pemeliharaan Rutin/Berkala Mebeleur		Administrasi Umum	Prosentase pemenuhan kebutuhan administrasi umum	Program Penunjang Urusan Pemerintahan Daerah	Meningkatkan kebutuhan Sarana Pelayanan Administrasi Perkantoran	XX	X	X	XX	01	2.03	35
													Bertambahnya sarana dan prasarana aparatur yang memadai							
													Tersedianya dokumen perencanaan dan evaluasi pelaksanaan pembangunan Perangkat daerah							
								Rehabilitasi Sedang/Berat Rumah Gedung Kantor		Administrasi Umum	Prosentase pemenuhan kebutuhan administrasi umum	Program Penunjang Urusan Pemerintahan Daerah	Meningkatkan kebutuhan Sarana Pelayanan Administrasi Perkantoran	XX	X	X	XX	01	2.03	38
													Bertambahnya sarana dan prasarana aparatur yang memadai							

PERMENDAGRI 13/RPJMD/RENSTRA/RKPD/RENJA								PERMENDAGRI 90 TAHUN 2019												
KODE				URUSAN	BIDANG URUSAN	PROGRAM/KEGIATAN	INDIKATOR	SUB KEGIATAN	INDIKATOR SUB KEG	KEGIATAN	INDIKATOR KEGIATAN	PROGRAM	INDIKATOR PROGRAM	BIDANG URUSAN	URUSAN	KODE				
													Tersedianya dokumen perencanaan dan evaluasi pelaksanaan pembangunan Perangkat daerah							
4	**01**	**15**		**Fungsi Penunjang Urusan Pemerintahan**	**Perencanaan Pembangunan**	**Program Pengembangan Data/Informasi**	**Tersedianya dokumen perencanaan dan evaluasi pembangunan pada perangkat daerah**	Perencanaan dan Evaluasi Kinerja Perangkat Daerah												
4	01	15	02	Fungsi Penunjang Urusan Pemerintahan	Perencanaan Pembangunan	Penyusunan dan pengumpulan data/informasi kebutuhan penyusunan dokumen perencanaan	Jumlah dokumen perencanaan dan dokumen lainnya yang disusun (LAKIP. LKPD dll)	Penyusunan Renstra dan Renja Perangkat Daerah	Tersusunnya Dokumen Perencanaan (Renja, Renstra Perangkat Daerah)	Perencanaan dan Evaluasi Kinerja Perangkat Daerah	Tersedianya dokumen perencanaan dan evaluasi pembangunan pada perangkat daerah	Program Penunjang Urusan Pemerintahan Daerah	Meningkatkan kebutuhan Sarana Pelayanan Administrasi Perkantoran	XX	X	X	XX	01	2.01	01
													Bertambahnya sarana dan prasarana aparatur yang memadai							
													Tersedianya dokumen perencanaan dan evaluasi pelaksanaan pembangunan Perangkat daerah							
2	**14**	**15**		**Urusan Wajib Bukan Pelayanan Dasar**	**Statistik**	**Program pengembangan data/informasi/statistik daerah**	**Tersedianya dokumen database kecamatan**													

PERMENDAGRI 13/RPJMD/RENSTRA/RKPD/RENJA							PERMENDAGRI 90 TAHUN 2019												
KODE				URUSAN	BIDANG URUSAN	PROGRAM/KEGIATAN	INDIKATOR	SUB KEGIATAN	INDIKATOR SUB KEG	KEGIATAN	INDIKATOR KEGIATAN	PROGRAM	INDIKATOR PROGRAM	BIDANG URUSAN	URUSAN	KODE				
2	14	15	05	Urusan Wajib Bukan Pelayanan Dasar	Statistik	Penyusunan Database dan Profil Desa /Kecamatan	Jumlah Dokumen Database dan Profil Desa/Kecamatam yang disusun													
						Belanja Tidak Langsung														
								Penyusunan Dokumen Evaluasi Perangkat Daerah	Jumlah Dokumen Evaluasi Perangkat Daerah yang disusun	Perencanaan dan Evaluasi Kinerja Perangkat Daerah	Tersedianya dokumen perencanaan dan evaluasi pembangunan pada perangkat daerah	Program Penunjang Urusan Pemerintahan Daerah	Meningkatkan kebutuhan Sarana Pelayanan Administrasi Perkantoran	XX	X	X	XX	01	2.01	03
													Bertambahnya sarana dan prasarana aparatur yang memadai							
													Tersedianya dokumen perencanaan dan evaluasi pelaksanaan pembangunan Perangkat daerah							
						Gaji/Tunjangan		Penyediaan Gaji dan Tunjangan ASN	Jumlah ASN yang mendapatkan gaji dan Tunjangan	Administrasi Keuangan	Jumlah ASN yang mendapatkan gaji dan tunjangan	Program Penunjang Urusan Pemerintahan Daerah	Meningkatkan kebutuhan Sarana Pelayanan Administrasi Perkantoran	XX	X	X	XX	01	2.02	01

PERMENDAGRI 13/RPJMD/RENSTRA/RKPD/RENJA							PERMENDAGRI 90 TAHUN 2019												
KODE				URUSAN	BIDANG URUSAN	PROGRAM/KEGIATAN	INDIKATOR	SUB KEGIATAN	INDIKATOR SUB KEG	KEGIATAN	INDIKATOR KEGIATAN	PROGRAM	INDIKATOR PROGRAM	BIDANG URUSAN	URUSAN	KODE				
									Jumlah ASN yang mendapatkan Tambahan Penghasilan				Bertambahnya sarana dan prasarana aparatur yang memadai							
													Tersedianya dokumen perencanaan dan evaluasi pelaksanaan pembangunan Perangkat daerah							
						Untuk Pembayaran Gaji K2 pengalihan dari kegiatan Penunjang Administrasi Perkantoran		Penyediaan Administrasi Pelaksanaan Tugas ASN	Jumlah Paket Penyediaan Administrasi Pelaksanaan Tugas ASN	Administrasi Keuangan	Jumlah ASN yang mendapatkan gaji dan tunjangan	Program Penunjang Urusan Pemerintahan Daerah	Meningkatkan kebutuhan Sarana Pelayanan Administrasi Perkantoran	XX	X	X	XX	01	2.02	02
													Bertambahnya sarana dan prasarana aparatur yang memadai							
													Tersedianya dokumen perencanaan dan evaluasi pelaksanaan pembangunan Perangkat daerah							

Kebumen,

Mengetahui,
SEKRETARIS DAERAH
KABUPATEN KEBUMEN

KEPALA BADAN PERENCANAAN DAN PENELITIAN
DAN PENGAMBANGAN DAERAH
KABUPATEN KEBUMEN

CAMAT PURING
KABUPATEN KEBUMEN

PERMENDAGRI 13/RPJMD/RENSTRA/RKPD/RENJA					PERMENDAGRI 90 TAHUN 2019								
KODE	URUSAN	BIDANG URUSAN	PROGRAM/KEGIATAN	INDIKATOR	SUB KEGIATAN	INDIKATOR SUB KEG	KEGIATAN	INDIKATOR KEGIATAN	PROGRAM	INDIKATOR PROGRAM	BIDANG URUSAN	URUSAN	KODE
	KABUPATEN KEBUMEN						KABUPATEN KEBUMEN					KABUPATEN KEBUMEN	

H. AHMAD UJANG SUGIONO, S.H
Pembina Utama Madya
NIP. 196411171992011002

Ir. PUDJIRAHAJU
Pembina Utama Muda
NIP. 19620713 198703 2 005

Drs.SUPRIYADI
Pembina TK.I
NIP.19630406 198503 1 017

TABEL KERJA PEMETAAN PERMENDAGRI NO.90 TAHUN 2019

KECAMATAN GOMBONG

PERMENDAGRI 13/RPJMD/RENSTRA/RKPD/RENJA								PERMENDAGRI 90 TAHUN 2019												
KODE				URUSAN	BIDANG URUSAN	PROGRAM/KEGIATAN	INDIKATOR	SUB KEGIATAN	INDIKATOR SUB KEG	KEGIATAN	INDIKATOR KEGIATAN	PROGRAM	INDIKATOR PROGRAM	BIDANG URUSAN	URUSAN	KODE				
4	**01**	**21**		**Fungsi Penunjang Urusan Pemerintahan**	**perencanaan pembangunan**	**Program perencanaan pembangunan daerah**	Tersedianya dokumen operasional kebijakan perencanaan pembangunan daerah													
4	01	21	14	Fungsi Penunjang Urusan Pemerintahan	perencanaan pembangunan	Penyelenggaraan Musrenbangcam	Jumlah proses perencanaan musrenbang yang dilakukan	Fasilitasi Penyusunan Perencanaan Pembangunan Partisipatif	Jumlah desa yang difasilitasi penyelenggaraan musrenbangdes/kel	Fasilitasi, Rekomendasi dan Koordinasi Pembinaan dan Pengawasan Pemerintahan Desa	Persentase desa yang terfasilitasi mendapat rekomendas dan terawasi	Program Pembinaan dan Pengawasan Pemerintahan Desa	Tersedianya dokumen operasional kebijakan perencanaan pembangunan daerah	Kecamatan	Unsur Kewilayahan	7	01	06	2.01	13
									Jumlah kegiatan pra musrenbangdes/kel											
									Jumlah Kegiatan Musrenbangcam											
4	**05**	**20**		**Fungsi Penunjang Urusan Pemerintahan**	**Fungsi Lainnya**	**Program peningkatan sistem pengawasan internal dan pengendalian pelaksanaan kebijakan KDH**	Prosentase pengajuan layanan KTP dan perijinan yang tertangani													
4	05	20	13	Fungsi Penunjang Urusan Pemerintahan	Fungsi Lainnya	Fasilitasi penyelenggaraan pelayanan administrasi terpadu kecamatan (PATEN)	Jumlah bulan penyelenggaraan PATEN	Pelaksanaan Urusan Pemerintahan yang Terkait Dengan Pelayanan Perizinan	Jumlah Pelayanan Perijinan yang dilaksanakan	Pelaksanaan Urusan Pemerintahan yang Dilimpahkan kepada Camat	Prosentase terlaksananya urusan pemerintahan yang dilimpahkan ke[ada camat	Program Penyelenggaraan Pemerintahan dan Pelayanan Publik	Prosentase pengajuan layanan KTP dan perijinan yang tertangani	Kecamatan	Unsur Kewilayahan	7	01	02	2.04	01
								Pelaksanaan Urusan Pemerintahan yang Terkait Dengan Nonperizinan	Jumlah Pelayanan Non Perijinan yang Dilaksanakan	Pelaksanaan Urusan Pemerintahan yang Dilimpahkan kepada Camat	Prosentase terlaksananya urusan pemerintahan yang dilimpahkan ke[ada camat	Program Penyelenggaraan Pemerintahan dan Pelayanan Publik	Prosentase pengajuan layanan KTP dan perijinan yang tertangani	Kecamatan	Unsur Kewilayahan	7	01	02	2.04	02
									Jumlah Lelang Eks Bengkok yang Dilaksanakan											
1	**06**	**16**		**Urusan Wajib Pelayanan Dasar**	**Sosial**	**Program pelayanan dan rehabilitasi kesejahteraan sosial**	Terfasilitasinya kegiatan tkp2kdES													
1	06	16	17	Urusan Wajib Pelayanan Dasar	Sosial	Fasilitasi TKP2KDes/Kel	Jumlah Desa/Kel terfasilitasi TKP2KDes/Kel	Koordinasi Pendampingan Desa di Wilayahnya	Jumlah Kegiatan Fasilitasi TKP2KDes/Kel	Fasilitasi, Rekomendasi dan Koordinasi Pembinaan dan Pengawasan Pemerintahan Desa	Persentase desa yang terfasilitasi mendapat rekomendas dan terawasi	Program Pembinaan dan Pengawasan Pemerintahan Desa	Tingkat partisipasi petugas Linmas dalam pengendalian keamanan	Kecamatan	Unsur Kewilayahan	7	01	06	2.01	17

PERMENDAGRI 13/RPJMD/RENSTRA/RKPD/RENJA								PERMENDAGRI 90 TAHUN 2019												
KODE				URUSAN	BIDANG URUSAN	PROGRAM/KEGIATAN	INDIKATOR	SUB KEGIATAN	INDIKATOR SUB KEG	KEGIATAN	INDIKATOR KEGIATAN	PROGRAM	INDIKATOR PROGRAM	BIDANG URUSAN	URUSAN	KODE				
									Jumlah kegiatan Pendampingan Desa				Terfasilitasinya keg. TKP2KDes							
													Tingkat partisipasi organisasi perempuan yang berperan dalam pembangunan desa							
													Prosentase desa yang menyusun APBDes sesuai standar							
													Terisinya jabatan kepala desa							
													Prosentase organisasi pemuda yg berperan dalam pembangunan desa							
1	**05**	**15**		**Urusan Wajib Pelayanan Dasar**	**Ketenteraman, Ketertiban Umum dan Perlindungan Masyarakat**	**Program peningkatan keamanan dan kenyamanan lingkungan**	Tingkat partisipasi petugas Linmas dalam pengendalian keamanan; Terfasilitasinya upaya pemantauan keamanan dan kenyamanan lingkungan;													
1	05	15	03	Urusan Wajib Pelayanan Dasar	Ketenteraman, Ketertiban Umum dan Perlindungan Masyarakat	Pelatihan pengendalian keamanan dan kenyamanan lingkungan	Jumlah Petugas Linmas Yang Dilatih	Fasilitasi Penyelenggaraan Ketenteraman dan Ketertiban Umum	Jumlah kegiatan fasilitasi penyelenggaraan ketentraman dan ketertiban umum	Fasilitasi, Rekomendasi dan Koordinasi Pembinaan dan Pengawasan Pemerintahan Desa	Persentase desa yang terfasilitasi mendapat rekomendas dan terawasi	Program Pembinaan dan Pengawasan Pemerintahan Desa	Tingkat partisipasi petugas Linmas dalam pengendalian keamanan	Kecamatan	Unsur Kewilayahan	7	01	06	2.01	11
													Terfasilitasinya keg. TKP2KDes							
													Tingkat partisipasi organisasi perempuan yang berperan dalam pembangunan desa							
													Prosentase desa yang menyusun APBDes sesuai standar							
													Terisinya jabatan kepala desa							
													Prosentase organisasi pemuda yg berperan dalam pembangunan desa							
1	**05**	**17**		**Urusan Wajib Pelayanan Dasar**	**Ketenteraman, Ketertiban Umum dan Perlindungan Masyarakat**	**Program pengembangan wawasan kebangsaan**	Terfasilitasinya kegiatan2 HUT RI													

PERMENDAGRI 13/RPJMD/RENSTRA/RKPD/RENJA							PERMENDAGRI 90 TAHUN 2019													
KODE				URUSAN	BIDANG URUSAN	PROGRAM/KEGIATAN	INDIKATOR	SUB KEGIATAN	INDIKATOR SUB KEG	KEGIATAN	INDIKATOR KEGIATAN	PROGRAM	INDIKATOR PROGRAM	BIDANG URUSAN	URUSAN	KODE				
1	05	17	03	Urusan Wajib Pelayanan Dasar	Ketenteraman, Ketertiban Umum dan Perlindungan Masyarakat	Peningkatan kesadaran masyarakat akan nilai-nilai luhur budaya bangsa	umlah kegiatan dalam rangka peringatan HUT R	Pembinaan Wawasan Kebangsaan dan Ketahanan Nasional dalam Rangka Memantapkan Pengamalan Pancasila, Pelaksanaan UndangUndang Dasar Negara Republik Indonesia Tahun 1945, Pelestarian Bhinneka Tunggal Ika Serta Pemertahanan dan Pemeliharaan Keutuhan Negara Ke	Jumlah Kegiatan dalam rangka HUT RI	Penyelenggaraan Urusan Pemerintahan Umum sesuai Penugasan Kepala Daerah	Jumlah dokumen urusan pemerintah yang dilimpahkan kepada Camat tersusun	Program Penyelenggaraan Urusan Pemerintahan Umum	Terfasilitasinya kegiatan2 HUT RI	Kecamatan	Unsur Kewilayahan	7	01	05	2.01	01
2	**07**	**19**		**Urusan Wajib Bukan Pelayanan Dasar**	**Pemberdayaan Masyarakat dan Desa**	**Program peningkatan peran perempuan di perdesaan**	Tingkat partisipasi organisasi perempuan yang berperan dalam pembangunan desa													
2	07	19	02	Urusan Wajib Bukan Pelayanan Dasar	Pemberdayaan Masyarakat dan Desa	Pembinaan TP PKK Kecamatan dan Desa Binaan	Jumlah Kegiatan Pembinaan PKK	Fasilitasi Penyusunan Program dan Pelaksanaan Pemberdayaan Masyarakat Desa	Jumlah Kegiatan pembinaan PKK	Fasilitasi, Rekomendasi dan Koordinasi Pembinaan dan Pengawasan Pemerintahan Desa	Persentase desa yang terfasilitasi mendapat rekomendas dan terawasi	Program Pembinaan dan Pengawasan Pemerintahan Desa	Tingkat partisipasi petugas Linmas dalam pengendalian keamanan	Kecamatan	Unsur Kewilayahan	7	01	06	2.01	16
									Jumlah Kegiatan Pembinaan Organisasi Kepemudaan				Terfasilitasinya keg. TKP2KDes							
									Jumlah Kegiatan Pembinaan Sosial Masyarakat				Tingkat partisipasi organisasi perempuan yang berperan dalam pembangunan desa							
									Jumlah Kegiatan Pembinaan UKS				Prosentase desa yang menyusun APBDes sesuai standar							
													Terisinya jabatan kepala desa							
													Prosentase organisasi pemuda yg berperan dalam pembangunan desa							
2	**07**	**17**		**Urusan Wajib Bukan Pelayanan Dasar**	**Pemberdayaan Masyarakat dan Desa**	**Program peningkatan partisipasi masyarakat dalam membangun desa**	Tingkat partisipasi masyarakat dalam membangun desa													

PERMENDAGRI 13/RPJMD/RENSTRA/RKPD/RENJA								PERMENDAGRI 90 TAHUN 2019												
KODE				URUSAN	BIDANG URUSAN	PROGRAM/KEGIATAN	INDIKATOR	SUB KEGIATAN	INDIKATOR SUB KEG	KEGIATAN	INDIKATOR KEGIATAN	PROGRAM	INDIKATOR PROGRAM	BIDANG URUSAN	URUSAN	KODE				
2	07	17	10	Urusan Wajib Bukan Pelayanan Dasar	Pemberdayaan Masyarakat dan Desa	Fasilitasi APB des	Jumlah desa yang terfasilitasi penyusunan APBDes	Fasilitasi Pengelolaan Keuangan Desa dan pendayagunaan Aset Desa	Jumlah desa yang tergasilitasi pengelolaan keuangan desa dan pemberdayagunaan aset desa	Fasilitasi, Rekomendasi dan Koordinasi Pembinaan dan Pengawasan Pemerintahan Desa	Persentase desa yang terfasilitasi mendapat rekomendas dan terawasi	Program Pembinaan dan Pengawasan Pemerintahan Desa	Tingkat partisipasi petugas Linmas dalam pengendalian keamanan	Kecamatan	Unsur Kewilayahan	7	01	06	2.01	03
													Terfasilitasinya keg. TKP2KDes							
													Tingkat partisipasi organisasi perempuan yang berperan dalam pembangunan desa							
													Prosentase desa yang menyusun APBDes sesuai standar							
													Terisinya jabatan kepala desa							
													Prosentase organisasi pemuda yg berperan dalam pembangunan desa							
2	07	17	11	Urusan Wajib Bukan Pelayanan Dasar	Pemberdayaan Masyarakat dan Desa	Fasilitasi program Pembangunan	Jumlah kegiatan fasilitasi program pembangunan	Fasilitasi Sinkronisasi Perencanaan Pembangunan Daerah Dengan Pembangunan Desa	Jumlah dokumen sinkronisasi perencanaan pembangunan daerah dengan pembangunan desa	Fasilitasi, Rekomendasi dan Koordinasi Pembinaan dan Pengawasan Pemerintahan Desa	Persentase desa yang terfasilitasi mendapat rekomendas dan terawasi	Program Pembinaan dan Pengawasan Pemerintahan Desa	Tingkat partisipasi petugas Linmas dalam pengendalian keamanan	Kecamatan	Unsur Kewilayahan	7	01	06	2.01	09
													Terfasilitasinya keg. TKP2KDes							
													Tingkat partisipasi organisasi perempuan yang berperan dalam pembangunan desa							
													Prosentase desa yang menyusun APBDes sesuai standar							
													Terisinya jabatan kepala desa							
													Prosentase organisasi pemuda yg berperan dalam pembangunan desa							
2	**13**	**16**		**Urusan Wajib Bukan Pelayanan Dasar**	**Kepemudaan dan Olahraga**	**Program peningkatan peran serta kepemudaan**	Prosentase organisasi pemuda yang berperan dalam pembangunan desa/kelurahan													
2	13	16	01	Urusan Wajib Bukan Pelayanan Dasar	Kepemudaan dan Olahraga	Pembinaan organisasi kepemudaan	Jumlah pemuda yang dibina	Fasilitasi Penyusunan Program dan Pelaksanaan Pemberdayaan Masyarakat Desa	Jumlah Kegiatan pembinaan PKK	Fasilitasi, Rekomendasi dan Koordinasi Pembinaan dan Pengawasan Pemerintahan Desa	Persentase desa yang terfasilitasi mendapat rekomendas dan terawasi	Program Pembinaan dan Pengawasan Pemerintahan Desa	Tingkat partisipasi petugas Linmas dalam pengendalian keamanan	Kecamatan	Unsur Kewilayahan	7	01	06	2.01	16

PERMENDAGRI 13/RPJMD/RENSTRA/RKPD/RENJA								PERMENDAGRI 90 TAHUN 2019												
KODE				URUSAN	BIDANG URUSAN	PROGRAM/KEGIATAN	INDIKATOR	SUB KEGIATAN	INDIKATOR SUB KEG	KEGIATAN	INDIKATOR KEGIATAN	PROGRAM	INDIKATOR PROGRAM	BIDANG URUSAN	URUSAN	KODE				
									Jumlah Kegiatan Pembinaan Organisasi Kepemudaan				Terfasilitasinya keg. TKP2KDes							
									Jumlah Kegiatan Pembinaan Sosial Masyarakat				Tingkat partisipasi organisasi perempuan yang berperan dalam pembangunan desa							
									Jumlah Kegiatan Pembinaan UKS				Prosentasc desa yang menyusun APBDes sesuai standar							
													Terisinya jabatan kepala desa							
													Prosentase organisasi pemuda yg berperan dalam pembangunan desa							
2	13	16	10	Urusan Wajib Bukan Pelayanan Dasar	Kepemudaan dan Olahraga	Pembinaan sosial masyarakat	Jumlah Kegiatan Pembinaan sosial masyarakat	Fasilitasi Penyusunan Program dan Pelaksanaan Pemberdayaan Masyarakat Desa	Jumlah Kegiatan pembinaan PKK	Fasilitasi, Rekomendasi dan Koordinasi Pembinaan dan Pengawasan Pemerintahan Desa	Persentase desa yang terfasilitasi mendapat rekomendas dan terawasi	Program Pembinaan dan Pengawasan Pemerintahan Desa	Tingkat partisipasi petugas Linmas dalam pengendalian keamanan	Kecamatan	Unsur Kewilayahan	7	01	06	2.01	16
									Jumlah Kegiatan Pembinaan Organisasi Kepemudaan				Terfasilitasinya keg. TKP2KDes							
									Jumlah Kegiatan Pembinaan Sosial Masyarakat				Tingkat partisipasi organisasi perempuan yang berperan dalam pembangunan desa							
									Jumlah Kegiatan Pembinaan UKS				Prosentase desa yang menyusun APBDes sesuai standar							
													Terisinya jabatan kepala desa							
													Prosentase organisasi pemuda yg berperan dalam pembangunan desa							
5	**01**	**01**		**Program Pendukung Operasional SKPD**	**Program Pendukung Operasional SKPD**	**Program Pelayanan Administrasi Perkantoran**														
5	01	01	01	Program Pendukung Operasional SKPD	Program Pendukung Operasional SKPD	Penyediaan jasa surat menyurat	Tersedianya jasa surat menyurat (dokumen)	Penyediaan Jasa Surat Menyurat	Jumlah paket penyediaan jasa surat menyurat	Administrasi Umum	Prosentase pemenuhan kebutuhan administrasi umum	Program Penunjang Urusan Pemerintahan Daerah	Meningkatkan kebutuhan Sarana Pelayanan Administrasi Perkantoran	XX	X	X	XX	01	2.03	01
													Bertambahnya sarana dan prasarana aparatur yang memadai							

PERMENDAGRI 13/RPJMD/RENSTRA/RKPD/RENJA								PERMENDAGRI 90 TAHUN 2019												
KODE				URUSAN	BIDANG URUSAN	PROGRAM/KEGIATAN	INDIKATOR	SUB KEGIATAN	INDIKATOR SUB KEG	KEGIATAN	INDIKATOR KEGIATAN	PROGRAM	INDIKATOR PROGRAM	BIDANG URUSAN	URUSAN	KODE				
													Tersedianya dokumen perencanaan dan evaluasi pelaksanaan pembangunan Perangkat daerah							
5	01	01	02	Program Pendukung Operasional SKPD	Program Pendukung Operasional SKPD	Penyediaan jasa komunikasi, sumber daya air dan listrik	Tersedianya jasa komunikasi, sumber daya air dan listrik (bulan)	Penyediaan Jasa Komunikasi, Sumber Daya Air dan Listrik	Jumlah paket penyediaan jasa komunikasi, sumber daya air dan listrik	Administrasi Umum	Prosentase pemenuhan kebutuhan administrasi umum	Program Penunjang Urusan Pemerintahan Daerah	Meningkatkan kebutuhan Sarana Pelayanan Administrasi Perkantoran	XX	X	X	XX	01	2.03	02
													Bertambahnya sarana dan prasarana aparatur yang memadai							
													Tersedianya dokumen perencanaan dan evaluasi pelaksanaan pembangunan Perangkat daerah							
5	01	01	06	Program Pendukung Operasional SKPD	Program Pendukung Operasional SKPD	Penyediaan jasa pemeliharaan dan perizinan kendaraan dinas/operasional	Tersedianya jasa pemeliharaan dan perizinan kendaraan dinas/operasional (unit)	Penyediaan Jasa Pemeliharaan dan Perizinan Kendaraan Dinas/Operasional	Jumlah unti penyediaan jasa pemeliharaan dan perizinan kendaraan dinas/operasional	Administrasi Umum	Prosentase pemenuhan kebutuhan administrasi umum	Program Penunjang Urusan Pemerintahan Daerah	Meningkatkan kebutuhan Sarana Pelayanan Administrasi Perkantoran	XX	X	X	XX	01	2.03	06
													Bertambahnya sarana dan prasarana aparatur yang memadai							
													Tersedianya dokumen perencanaan dan evaluasi pelaksanaan pembangunan Perangkat daerah							
5	01	01	07	Program Pendukung Operasional SKPD	Program Pendukung Operasional SKPD	Penyediaan Jasa Administrasi Keuangan	Tersedianya jasa administrasi perkantoran (orang)	Penyediaan Jasa Administrasi Keuangan	Jumlah orang pengelola administrasi keuangan	Administrasi Umum	Prosentase pemenuhan kebutuhan administrasi umum	Program Penunjang Urusan Pemerintahan Daerah	Meningkatkan kebutuhan Sarana Pelayanan Administrasi Perkantoran	XX	X	X	XX	01	2.03	07
													Bertambahnya sarana dan prasarana aparatur yang memadai							
													Tersedianya dokumen perencanaan dan evaluasi pelaksanaan pembangunan Perangkat daerah							
5	01	01	08	Program Pendukung Operasional SKPD	Program Pendukung Operasional SKPD	Penyediaan jasa kebersihan kantor	Tersedianya jasa kebersihan kantor (paket)	Penyediaan Jasa Kebersihan Kantor	Jumlah petugas kebersihan kantor	Administrasi Umum	Prosentase pemenuhan kebutuhan administrasi umum	Program Penunjang Urusan Pemerintahan Daerah	Meningkatkan kebutuhan Sarana Pelayanan Administrasi Perkantoran	XX	X	X	XX	01	2.03	08
													Bertambahnya sarana dan prasarana aparatur yang memadai							

PERMENDAGRI 13/RPJMD/RENSTRA/RKPD/RENJA								PERMENDAGRI 90 TAHUN 2019												
KODE				URUSAN	BIDANG URUSAN	PROGRAM/KEGIATAN	INDIKATOR	SUB KEGIATAN	INDIKATOR SUB KEG	KEGIATAN	INDIKATOR KEGIATAN	PROGRAM	INDIKATOR PROGRAM	BIDANG URUSAN	URUSAN	KODE				
													Tersedianya dokumen perencanaan dan evaluasi pelaksanaan pembangunan Perangkat daerah							
5	01	01	09	Program Pendukung Operasional SKPD	Program Pendukung Operasional SKPD	Penyediaan jasa perbaikan peralatan kerja	Tersedianya jasa peralatan kerja (paket)	Penyediaan Jasa Perbaikan Peralatan Kerja	Jumlah paket penyediaan jasa perbaikan peralatan kerja	Administrasi Umum	Prosentase pemenuhan kebutuhan administrasi umum	Program Penunjang Urusan Pemerintahan Daerah	Meningkatkan kebutuhan Sarana Pelayanan Administrasi Perkantoran	XX	X	X	XX	01	2.03	09
													Bertambahnya sarana dan prasarana aparatur yang memadai							
													Tersedianya dokumen perencanaan dan evaluasi pelaksanaan pembangunan Perangkat daerah							
5	01	01	10	Program Pendukung Operasional SKPD	Program Pendukung Operasional SKPD	Penyediaan alat tulis kantor	Tersedianya alat tulis kantor (Paket)	Penyediaan Alat Tulis Kantor	Jumlah paket penyediaan alat tulis kantor	Administrasi Umum	Prosentase pemenuhan kebutuhan administrasi umum	Program Penunjang Urusan Pemerintahan Daerah	Meningkatkan kebutuhan Sarana Pelayanan Administrasi Perkantoran	XX	X	X	XX	01	2.03	10
													Bertambahnya sarana dan prasarana aparatur yang memadai							
													Tersedianya dokumen perencanaan dan evaluasi pelaksanaan pembangunan Perangkat daerah							
5	01	01	11	Program Pendukung Operasional SKPD	Program Pendukung Operasional SKPD	Penyediaan barang cetakan dan penggandaan	Tersedianya barang cetakan dan penggandaan (paket)	Penyediaan Barang Cetakan dan Penggandaan	Jumlah paket penyediaan barang cetakan dan penggandaan	Administrasi Umum	Prosentase pemenuhan kebutuhan administrasi umum	Program Penunjang Urusan Pemerintahan Daerah	Meningkatkan kebutuhan Sarana Pelayanan Administrasi Perkantoran	XX	X	X	XX	01	2.03	11
													Bertambahnya sarana dan prasarana aparatur yang memadai							
													Tersedianya dokumen perencanaan dan evaluasi pelaksanaan pembangunan Perangkat daerah							
5	01	01	12	Program Pendukung Operasional SKPD	Program Pendukung Operasional SKPD	Penyediaan komponen instalasi listrik/penerangan bangunan kantor	Tersedianya komponen instalasi listrik/penerangan banguunan kantor (paket)	Penyediaan Komponen Instalasi Listrik/Penerangan Bangunan Kantor	Jumlah paket penyediaan komponen instalasi listrik/penerangan bangunan kantor	Administrasi Umum	Prosentase pemenuhan kebutuhan administrasi umum	Program Penunjang Urusan Pemerintahan Daerah	Meningkatkan kebutuhan Sarana Pelayanan Administrasi Perkantoran	XX	X	X	XX	01	2.03	12
													Bertambahnya sarana dan prasarana aparatur yang memadai							

PERMENDAGRI 13/RPJMD/RENSTRA/RKPD/RENJA								PERMENDAGRI 90 TAHUN 2019											
KODE				URUSAN	BIDANG URUSAN	PROGRAM/KEGIATAN	INDIKATOR	SUB KEGIATAN	INDIKATOR SUB KEG	KEGIATAN	INDIKATOR KEGIATAN	PROGRAM	INDIKATOR PROGRAM	BIDANG URUSAN	URUSAN	KODE				
													Tersedianya dokumen perencanaan dan evaluasi pelaksanaan pembangunan Perangkat daerah							
5	01	01	15	Program Pendukung Operasional SKPD	Program Pendukung Operasional SKPD	Penyediaan bahan bacaan dan peraturan perundang-undangan	Tersedianya bahan bacaan dan perundangan-undangan (bulan)	Penyediaan Bahan Bacaan dan Peraturan Perundang-Undangan	Jumlah jenis bahan bacaan dan peraturan perundang-undangan	Administrasi Umum	Prosentase pemenuhan kebutuhan administrasi umum	Program Penunjang Urusan Pemerintahan Daerah	Meningkatkan kebutuhan Sarana Pelayanan Administrasi Perkantoran	XX	X	X	XX	01	2.03	15
													Bertambahnya sarana dan prasarana aparatur yang memadai							
													Tersedianya dokumen perencanaan dan evaluasi pelaksanaan pembangunan Perangkat daerah							
5	01	01	17	Program Pendukung Operasional SKPD	Program Pendukung Operasional SKPD	Penyediaan makanan dan minuman	Tersedianya makanan dan minuman (bulan)	Penyediaan Makanan dan Minuman	Jumlah paket penyediaan makanan dan minuman	Administrasi Umum	Prosentase pemenuhan kebutuhan administrasi umum	Program Penunjang Urusan Pemerintahan Daerah	Meningkatkan kebutuhan Sarana Pelayanan Administrasi Perkantoran	XX	X	X	XX	01	2.03	17
													Bertambahnya sarana dan prasarana aparatur yang memadai							
													Tersedianya dokumen perencanaan dan evaluasi pelaksanaan pembangunan Perangkat daerah							
5	01	01	18	Program Pendukung Operasional SKPD	Program Pendukung Operasional SKPD	Rapat-rapat koordinasi dan konsultasi ke luar daerah	Terlaksananya rapat-rapat koordinasi dan konsultasi ke luar daerah (bulan)	Rapat-Rapat Koordinasi dan Konsultasi Ke Luar Daerah	Jumlah paket rapat-rapat koordinasi dan konsultasi ke luar daerah	Administrasi Umum	Prosentase pemenuhan kebutuhan administrasi umum	Program Penunjang Urusan Pemerintahan Daerah	Meningkatkan kebutuhan Sarana Pelayanan Administrasi Perkantoran	XX	X	X	XX	01	2.03	18
													Bertambahnya sarana dan prasarana aparatur yang memadai							
													Tersedianya dokumen perencanaan dan evaluasi pelaksanaan pembangunan Perangkat daerah							
5	01	01	20	Program Pendukung Operasional SKPD	Program Pendukung Operasional SKPD	Rapat-Rapat Koordinasi dan Konsultasi Dalam Daerah	Terlaksananya rapat-rapat koordinasi dan konsultasi dalam daerah (bulan)													
5	**01**	**02**		**Program Pendukung Operasional SKPD**	**Program Pendukung Operasional SKPD**	**Program Peningkatan Sarana dan Prasarana Aparatur**														

PERMENDAGRI 13/RPJMD/RENSTRA/RKPD/RENJA								PERMENDAGRI 90 TAHUN 2019												
KODE				URUSAN	BIDANG URUSAN	PROGRAM/KEGIATAN	INDIKATOR	SUB KEGIATAN	INDIKATOR SUB KEG	KEGIATAN	INDIKATOR KEGIATAN	PROGRAM	INDIKATOR PROGRAM	BIDANG URUSAN	URUSAN	KODE				
								Pengadaan Perlengkapan Gedung Kantor	Jumlah paket pengadaan peralatan gedung kantor	Administrasi Umum	Prosentase pemenuhan kebutuhan administrasi umum	Program Penunjang Urusan Pemerintahan Daerah	Meningkatkan kebutuhan Sarana Pelayanan Administrasi Perkantoran	XX	X	X	XX	01	2.03	22
													Bertambahnya sarana dan prasarana aparatur yang memadai							
													Tersedianya dokumen perencanaan dan evaluasi pelaksanaan pembangunan Perangkat daerah							
5	01	02	09	Program Pendukung Operasional SKPD	Program Pendukung Operasional SKPD	Pengadaan peralatan gedung kantor	Jumlah peralatan gedung kantor yang diadakan	Pengadaan Peralatan Gedung Kantor	Jumlah unit pengadaan peralatan gedung kantor	Administrasi Umum	Prosentase pemenuhan kebutuhan administrasi umum	Program Penunjang Urusan Pemerintahan Daerah	Meningkatkan kebutuhan Sarana Pelayanan Administrasi Perkantoran	XX	X	X	XX	01	2.03	24
													Bertambahnya sarana dan prasarana aparatur yang memadai							
													Tersedianya dokumen perencanaan dan evaluasi pelaksanaan pembangunan Perangkat daerah							
5	01	02	10	Program Pendukung Operasional SKPD	Program Pendukung Operasional SKPD	Pengadaan mebeleur	Tersedianya mebeleur kantor (unit)	Pengadaan Mebeleur	Jumlah unit pengadaan mebeleur	Administrasi Umum	Prosentase pemenuhan kebutuhan administrasi umum	Program Penunjang Urusan Pemerintahan Daerah	Meningkatkan kebutuhan Sarana Pelayanan Administrasi Perkantoran	XX	X	X	XX	01	2.03	25
													Bertambahnya sarana dan prasarana aparatur yang memadai							
													Tersedianya dokumen perencanaan dan evaluasi pelaksanaan pembangunan Perangkat daerah							
5	01	02	42	Program Pendukung Operasional SKPD	Program Pendukung Operasional SKPD	Rehabilitasi sedang/berat gedung kantor	Terehabilitasinya gedung kantor													
								Pemeliharaan Rutin/Berkala Gedung Kantor	Jumlah unit pemeliharaan rutin/berkala perlengkapan gedung kantor	Administrasi Umum	Prosentase pemenuhan kebutuhan administrasi umum	Program Penunjang Urusan Pemerintahan Daerah	Meningkatkan kebutuhan Sarana Pelayanan Administrasi Perkantoran	XX	X	X	XX	01	2.03	28
													Bertambahnya sarana dan prasarana aparatur yang memadai							
													Tersedianya dokumen perencanaan dan evaluasi pelaksanaan pembangunan Perangkat daerah							

PERMENDAGRI 13/RPJMD/RENSTRA/RKPD/RENJA								PERMENDAGRI 90 TAHUN 2019												
KODE				URUSAN	BIDANG URUSAN	PROGRAM/KEGIATAN	INDIKATOR	SUB KEGIATAN	INDIKATOR SUB KEG	KEGIATAN	INDIKATOR KEGIATAN	PROGRAM	INDIKATOR PROGRAM	BIDANG URUSAN	URUSAN	KODE				
5	01	02	21	Program Pendukung Operasional SKPD	Program Pendukung Operasional SKPD	Pemeliharaan rutin/berkala rumah dinas	Jumlah Rumah Dinas yang terpelihara													
								Pemeliharaan Rutin/Berkala Rumah Dinas	Jumlah unit pemeliharaan rutin/berkala rumah dinas	Administrasi Umum	Prosentase pemenuhan kebutuhan administrasi umum	Program Penunjang Urusan Pemerintahan Daerah	Meningkatkan kebutuhan Sarana Pelayanan Administrasi Perkantoran	XX	X	X	XX	01	2.03	37
													Bertambahnya sarana dan prasarana aparatur yang memadai							
													Tersedianya dokumen perencanaan dan evaluasi pelaksanaan pembangunan Perangkat daerah							
								Rehabilitasi Sedang/Berat Rumah Gedung Kantor		Administrasi Umum	Prosentase pemenuhan kebutuhan administrasi umum	Program Penunjang Urusan Pemerintahan Daerah	Meningkatkan kebutuhan Sarana Pelayanan Administrasi Perkantoran	XX	X	X	XX	01	2.03	38
													Bertambahnya sarana dan prasarana aparatur yang memadai							
													Tersedianya dokumen perencanaan dan evaluasi pelaksanaan pembangunan Perangkat daerah							
4	**01**	**15**		**Fungsi Penunjang Urusan Pemerintahan**	**Perencanaan Pembangunan**	**Program Pengembangan Data/Informasi**	**Tersedianya dokumen perencanaan dan evaluasi pembangunan pada perangkat daerah**	Perencanaan dan Evaluasi Kinerja Perangkat Daerah												
4	01	15	02	Fungsi Penunjang Urusan Pemerintahan	Perencanaan Pembangunan	Penyusunan dan pengumpulan data/informasi kebutuhan penyusunan dokumen perencanaan	Jumlah Dokumen Perencanaan dan dokumen lainnya yang disusun (LAKIP, LKPJ, dll)	Penyusunan Renstra dan Renja Perangkat Daerah	Tersusunnya Dokumen Perencanaan (Renja, Renstra Perangkat Daerah)	Perencanaan dan Evaluasi Kinerja Perangkat Daerah	Tersedianya dokumen perencanaan dan evaluasi pembangunan pada perangkat daerah	Program Penunjang Urusan Pemerintahan Daerah	Meningkatkan kebutuhan Sarana Pelayanan Administrasi Perkantoran	XX	X	X	XX	01	2.01	01
													Bertambahnya sarana dan prasarana aparatur yang memadai							
													Tersedianya dokumen perencanaan dan evaluasi pelaksanaan pembangunan Perangkat daerah							
2	**14**	**15**		**Urusan Wajib Bukan Pelayanan Dasar**	**Statistik**	**Program pengembangan data/informasi/statistik daerah**	**penyusunan data base dan profil desa/kecamatan**													

PERMENDAGRI 13/RPJMD/RENSTRA/RKPD/RENJA								PERMENDAGRI 90 TAHUN 2019												
KODE				URUSAN	BIDANG URUSAN	PROGRAM/KEGIATAN	INDIKATOR	SUB KEGIATAN	INDIKATOR SUB KEG	KEGIATAN	INDIKATOR KEGIATAN	PROGRAM	INDIKATOR PROGRAM	BIDANG URUSAN	URUSAN	KODE				
2	14	15	01	Urusan Wajib Bukan Pelayanan Dasar	Statistik	Penyusunan Database dan Profil Desa /Kecamatan	Jumlah Dokumen Data Base yang disusun													
						Belanja Tidak Langsung														
								Penyusunan Dokumen Evaluasi Perangkat Daerah	Jumlah Dokumen Evaluasi Perangkat Daerah yang disusun	Perencanaan dan Evaluasi Kinerja Perangkat Daerah	Tersedianya dokumen perencanaan dan evaluasi pembangunan pada perangkat daerah	Program Penunjang Urusan Pemerintahan Daerah	Meningkatkan kebutuhan Sarana Pelayanan Administrasi Perkantoran	XX	X	X	XX	01	2.01	03
													Bertambahnya sarana dan prasarana aparatur yang memadai							
													Tersedianya dokumen perencanaan dan evaluasi pelaksanaan pembangunan Perangkat daerah							
						Gaji/Tunjangan		Penyediaan Gaji dan Tunjangan ASN	Jumlah ASN yang mendapatkan gaji dan Tunjangan	Administrasi Keuangan	Jumlah ASN yang mendapatkan gaji dan tunjangan	Program Penunjang Urusan Pemerintahan Daerah	Meningkatkan kebutuhan Sarana Pelayanan Administrasi Perkantoran	XX	X	X	XX	01	2.02	01
									Jumlah ASN yang mendapatkan tambahan Penghasilan				Bertambahnya sarana dan prasarana aparatur yang memadai							
													Tersedianya dokumen perencanaan dan evaluasi pelaksanaan pembangunan Perangkat daerah							
						Untuk Pembayaran Gaji K2 pengalihan dari kegiatan Penunjang Administrasi Perkantoran		Penyediaan Administrasi Pelaksanaan Tugas ASN	Jumlah orang yang melaksanakan koordinasi dalam daerah	Administrasi Keuangan	Jumlah ASN yang mendapatkan gaji dan tunjangan	Program Penunjang Urusan Pemerintahan Daerah	Meningkatkan kebutuhan Sarana Pelayanan Administrasi Perkantoran	XX	X	X	XX	01	2.02	02
													Bertambahnya sarana dan prasarana aparatur yang memadai							
													Tersedianya dokumen perencanaan dan evaluasi pelaksanaan pembangunan Perangkat daerah							
				KELURAHAN GOMBONG																
1	**01**	**15**		**Wajib Pelayanan Dasar**	**Pendidikan**	**Program Pendidikan Anak Usia Dini**	**Tersedianya sarpras pendukung PAUD di Kelurahan**													
1	01	15	23	Wajib Pelayanan Dasar	Pendidikan	Pemeliharaan rutin/berkala bangunan sekolah	Jumlah gedung sekolah yang terpelihara (Untuk Gedung TK dan Paud)	Pemberdayaan Masyarakat di Kelurahan	Jumlah pengelolaan kegiatan pelayanan pendidikan dan Kebudayaan	Kegiatan Pemberdayaan Kelurahan	Presentase terselenggaranya kegiatan pemberdayaan kelurahan	Program Pemberdayaan Masyarakat Desa dan Kelruahan	Presentase Terselenggaranya Program Pemberdayaan Masyarakat Desa dan Kelurahan	Kecamatan	Unsur Kewilayahan	7	01	03	2.02	03

PERMENDAGRI 13/RPJMD/RENSTRA/RKPD/RENJA								PERMENDAGRI 90 TAHUN 2019												
KODE				URUSAN	BIDANG URUSAN	PROGRAM/KEGIATAN	INDIKATOR	SUB KEGIATAN	INDIKATOR SUB KEG	KEGIATAN	INDIKATOR KEGIATAN	PROGRAM	INDIKATOR PROGRAM	BIDANG URUSAN	URUSAN	KODE				
									Jumlah pengelolaan kegiatan lembaga kemasyarakatan											
									Jumlah pengelolaan kegiatan ketenteraman, ketertiban umum											
									- Jumlah pengelolaan kegiatan pelayanan kesehatan masyarakat											
									- Jumlah pengelolaan kegiatan pengembangan usaha mikro, Kecil dan Menengah											
1	**02**	**20**		**Wajib Pelayanan Dasar**	**Kesehatan**	**Program Perbaikan Gizi Masyarakat**	**Presentasi Balita Kurus Yang Mendapat Makanan Tambahan**		Jumlah Kegiatan penguatan kesiapsiagaan masyarakat dalam menghadapi bencana serta kejadian luar biasa lainnya											
1	02	20	02	Wajib Pelayanan Dasar	Kesehatan	Pemberian tambahan makanan dan vitamin	Jumlah bulan penyediaan tambahan makanan dan vitamin	Pemberdayaan Masyarakat di Kelurahan	Jumlah pengelolaan kegiatan pelayanan pendidikan dan Kebudayaan	Kegiatan Pemberdayaan Kelurahan	Presentase terselenggaranya kegiatan pemberdayaan kelurahan	Program Pemberdayaan Masyarakat Desa dan Kelruahan	Presentase Terselenggaranya Program Pemberdayaan Masyarakat Desa dan Kelurahan	Kecamatan	Unsur Kewilayahan	7	01	03	2.02	03
									Jumlah pengelolaan kegiatan lembaga kemasyarakatan											
									Jumlah pengelolaan kegiatan ketenteraman, ketertiban umum											
									- Jumlah pengelolaan kegiatan pelayanan kesehatan masyarakat											
									- Jumlah pengelolaan kegiatan pengembangan usaha mikro, Kecil dan Menengah											
									Jumlah Kegiatan penguatan kesiapsiagaan masyarakat dalam menghadapi bencana serta kejadian luar biasa lainnya											

PERMENDAGRI 13/RPJMD/RENSTRA/RKPD/RENJA								PERMENDAGRI 90 TAHUN 2019													
KODE				URUSAN	BIDANG URUSAN	PROGRAM/KEGIATAN	INDIKATOR	SUB KEGIATAN	INDIKATOR SUB KEG	KEGIATAN	INDIKATOR KEGIATAN	PROGRAM	INDIKATOR PROGRAM	BIDANG URUSAN	URUSAN	KODE				
1	**02**	**21**		**Wajib Pelayanan Dasar**	**Kesehatan**	**Program Pengembangan Lingkungan Sehat**	**Tercapainya Kelurahan Pelaksana STBM**														
1	02	21	05	Wajib Pelayanan Dasar	Kesehatan	Pelayanan Penyehatan Lingkungan	Jumlah bulan pelaksanaan pelayanan penyehatan lingkungan	Pembangunan Sarana dan Prasarana Kelurahan	Jumlah unit pengadaan, pembangunan, pengembangan dan pemeliharaan sarana dan prasarana lingkungan permukiman	Kegiatan Pemberdayaan Kelurahan	Presentase terselenggaranya kegiatan pemberdayaan kelurahan	Program Pemberdayaan Masyarakat Desa dan Kelruahan	Presentase Terselenggaranya Program Pemberdayaan Masyarakat Desa dan Kelurahan	Kecamatan	Unsur Kewilayahan	7	01	03	2.02	02
									Jumlah Paket pengadaan, pembangunan, pengembangan dan pemeliharaan sarana prasarana pendidikan dan kebudayaan											
									- Jumlah Unit pengadaan, pembangunan, pengembangan dan pemeliharaan sarana prasarana transportasi											
									- Jumlah Unit pengadaan, pembangunan, pengembangan dan pemeliharaan sarana prasarana kesehatan											
1	**03**	**30**		**Wajib Pelayanan Dasar**	**Pekerjaan Umum dan Penataan Ruang**	**Program pembangunan infrastruktur perdesaan**	**Terpeliharanya fasilitas pelayanan publik di tingkat kelurahan**														
1	03	30	14	Wajib Pelayanan Dasar	Pekerjaan Umum dan Penataan Ruang	Pemeliharaan prasarana dan fasilitas umum pelayanan publik	Jumlah Paket Pemeliharaan Prasarana dan Fasilitas Umum Pelayanan Publik	Pembangunan Sarana dan Prasarana Kelurahan	Jumlah unit pengadaan, pembangunan, pengembangan dan pemeliharaan sarana dan prasarana lingkungan permukiman	Kegiatan Pemberdayaan Kelurahan	Presentase terselenggaranya kegiatan pemberdayaan kelurahan	Program Pemberdayaan Masyarakat Desa dan Kelruahan	Presentase Terselenggaranya Program Pemberdayaan Masyarakat Desa dan Kelurahan	Kecamatan	Unsur Kewilayahan	7	01	03	2.02	02
									Jumlah Paket pengadaan, pembangunan, pengembangan dan pemeliharaan sarana prasarana pendidikan dan kebudayaan											

PERMENDAGRI 13/RPJMD/RENSTRA/RKPD/RENJA								PERMENDAGRI 90 TAHUN 2019												
KODE				URUSAN	BIDANG URUSAN	PROGRAM/KEGIATAN	INDIKATOR	SUB KEGIATAN	INDIKATOR SUB KEG	KEGIATAN	INDIKATOR KEGIATAN	PROGRAM	INDIKATOR PROGRAM	BIDANG URUSAN	URUSAN	KODE				
									- Jumlah Unit pengadaan, pembangunan, pengembangan dan pemeliharaan sarana prasarana transportasi											
									- Jumlah Unit pengadaan, pembangunan, pengembangan dan pemeliharaan sarana prasarana kesehatan											
1	**04**	**15**		**Wajib Pelayanan Dasar**	**Perumahan Rakyat dan Kawasan Permukiman**	**Program Pengembangan Perumahan**	**Jumlah RTLH Yang Tertangani Oleh Kelurahan**													
1	04	15	06	Wajib Pelayanan Dasar	Perumahan Rakyat dan Kawasan Permukiman	Fasilitasi dan stimulasi pembangunan perumahan masyarakat kurang mampu	Jumlah RTLH yang tertangani	Pembangunan Sarana dan Prasarana Kelurahan	Jumlah unit pengadaan, pembangunan, pengembangan dan pemeliharaan sarana dan prasarana lingkungan permukiman	Kegiatan Pemberdayaan Kelurahan	Presentase terselenggaranya kegiatan pemberdayaan kelurahan	Program Pemberdayaan Masyarakat Desa dan Kelruahan	Presentase Terselenggaranya Program Pemberdayaan Masyarakat Desa dan Kelurahan	Kecamatan	Unsur Kewilayahan	7	01	03	2.02	02
									Jumlah Paket pengadaan, pembangunan, pengembangan dan pemeliharaan sarana prasarana pendidikan dan kebudayaan											
									- Jumlah Unit pengadaan, pembangunan, pengembangan dan pemeliharaan sarana prasarana transportasi											
									- Jumlah Unit pengadaan, pembangunan, pengembangan dan pemeliharaan sarana prasarana kesehatan											
1	**05**	**15**		**Wajib Pelayanan Dasar**	**Ketenteraman, Ketertiban Umum dan Perlindungan Masyarakat**	**Program peningkatan keamanan dan kenyamanan lingkungan**	**Tingkat partisipasi petugas Linmas dalam pengendalian keamanan; Terfasilitasinya upaya pemantauan keamanan dan kenyamanan lingkungan;**														

PERMENDAGRI 13/RPJMD/RENSTRA/RKPD/RENJA								PERMENDAGRI 90 TAHUN 2019												
KODE				URUSAN	BIDANG URUSAN	PROGRAM/KEGIATAN	INDIKATOR	SUB KEGIATAN	INDIKATOR SUB KEG	KEGIATAN	INDIKATOR KEGIATAN	PROGRAM	INDIKATOR PROGRAM	BIDANG URUSAN	URUSAN	KODE				
1	05	15	05	Wajib Pelayanan Dasar	Ketenteraman, Ketertiban Umum dan Perlindungan Masyarakat	Pengendalian keamanan lingkungan	Jumlah Linmas terlatih	Pemberdayaan Masyarakat di Kelurahan	Jumlah pengelolaan kegiatan pelayanan pendidikan dan Kebudayaan	Kegiatan Pemberdayaan Kelurahan	Presentase terselenggaranya kegiatan pemberdayaan kelurahan	Program Pemberdayaan Masyarakat Desa dan Kelruahan	Presentase Terselenggaranya Program Pemberdayaan Masyarakat Desa dan Kelurahan	Kecamatan	Unsur Kewilayahan	7	01	03	2.02	03
									Jumlah pengelolaan kegiatan lembaga kemasyarakatan											
									Jumlah pengelolaan kegiatan ketenteraman, ketertiban umum											
									- Jumlah pengelolaan kegiatan pelayanan kesehatan masyarakat											
									- Jumlah pengelolaan kegiatan pengembangan usaha mikro, Kecil dan Menengah											
									Jumlah Kegiatan penguatan kesiapsiagaan masyarakat dalam menghadapi bencana serta kejadian luar biasa lainnya											
1	**05**	**17**		**Wajib Pelayanan Dasar**	**Ketenteraman, Ketertiban Umum dan Perlindungan Masyarakat**	**Program pengembangan wawasan kebangsaan**	**Tercapainya penyelenggaraan peringatan hari jadi kabupaten kebumen;Terfasilitasinya kegiatan2 HUT RI**														
1	05	17	03	Wajib Pelayanan Dasar	Ketenteraman, Ketertiban Umum dan Perlindungan Masyarakat	Peningkatan kesadaran masyarakat akan nilai-nilai luhur budaya bangsa	Jumlah kegiatan dalam rangka Peringatan Hari - Hari besar (HUT RI, Hari Ibu, Hari Kartini, Hari Besar Islan)	Pemberdayaan Masyarakat di Kelurahan	Jumlah pengelolaan kegiatan pelayanan pendidikan dan Kebudayaan	Kegiatan Pemberdayaan Kelurahan	Presentase terselenggaranya kegiatan pemberdayaan kelurahan	Program Pemberdayaan Masyarakat Desa dan Kelruahan	Presentase Terselenggaranya Program Pemberdayaan Masyarakat Desa dan Kelurahan	Kecamatan	Unsur Kewilayahan	7	01	03	2.02	03
									Jumlah pengelolaan kegiatan lembaga kemasyarakatan											
									Jumlah pengelolaan kegiatan ketenteraman, ketertiban umum											
									- Jumlah pengelolaan kegiatan pelayanan kesehatan masyarakat											

PERMENDAGRI 13/RPJMD/RENSTRA/RKPD/RENJA								PERMENDAGRI 90 TAHUN 2019												
KODE				URUSAN	BIDANG URUSAN	PROGRAM/KEGIATAN	INDIKATOR	SUB KEGIATAN	INDIKATOR SUB KEG	KEGIATAN	INDIKATOR KEGIATAN	PROGRAM	INDIKATOR PROGRAM	BIDANG URUSAN	URUSAN	KODE				
									- Jumlah pengelolaan kegiatan pengembangan usaha mikro, Kecil dan Menengah											
									Jumlah Kegiatan penguatan kesiapsiagaan masyarakat dalam menghadapi bencana serta kejadian luar biasa lainnya											
1	**06**	**16**		**Wajib Pelayanan Dasar**	**Sosial**	**Program Pelayanan dan Rehabilitasi Masalah Sosial**	**Terfasilitasinya kegiatan TKP2KDes**													
1	06	16	17	Wajib Pelayanan Dasar	Sosial	Fasilitasi TKP2KDes/Kel	Jumlah Pendataan Penduduk Miskin di Wilayah Kelurahan Panjer	Pemberdayaan Masyarakat di Kelurahan	Jumlah pengelolaan kegiatan pelayanan pendidikan dan Kebudayaan	Kegiatan Pemberdayaan Kelurahan	Presentase terselenggaranya kegiatan pemberdayaan kelurahan	Program Pemberdayaan Masyarakat Desa dan Kelruahan	Presentase Terselenggaranya Program Pemberdayaan Masyarakat Desa dan Kelurahan	Kecamatan	Unsur Kewilayahan	7	01	03	2.02	03
									Jumlah pengelolaan kegiatan lembaga kemasyarakatan											
									Jumlah pengelolaan kegiatan ketenteraman, ketertiban umum											
									- Jumlah pengelolaan kegiatan pelayanan kesehatan masyarakat											
									- Jumlah pengelolaan kegiatan pengembangan usaha mikro, Kecil dan Menengah											
									Jumlah Kegiatan penguatan kesiapsiagaan masyarakat dalam menghadapi bencana serta kejadian luar biasa lainnya											
2	**07**	**15**		**Urusan Wajib Bukan Pelayanan Dasar**	**Pemberdayaan Masyarakat dan Desa**	**Program Peningkatan Keberdayaan Masyarakat Perdesaan**	**Tingkat partisipasi RT/ RW yang berperan dalam Kelembagaan Kelurahan**													
2	07	15	01	Urusan Wajib Bukan Pelayanan Dasar	Pemberdayaan Masyarakat dan Desa	Pemberdayaan Lembaga dan Organisasi Masyarakat Perdesaan	Jumlah Pemberdayaan Lembaga dan Organisasi Masyarakat Perdesaan	Pemberdayaan Masyarakat di Kelurahan	Jumlah pengelolaan kegiatan pelayanan pendidikan dan Kebudayaan	Kegiatan Pemberdayaan Kelurahan	Presentase terselenggaranya kegiatan pemberdayaan kelurahan	Program Pemberdayaan Masyarakat Desa dan Kelruahan	Presentase Terselenggaranya Program Pemberdayaan Masyarakat Desa dan Kelurahan	Kecamatan	Unsur Kewilayahan	7	01	03	2.02	03

PERMENDAGRI 13/RPJMD/RENSTRA/RKPD/RENJA								PERMENDAGRI 90 TAHUN 2019												
KODE				URUSAN	BIDANG URUSAN	PROGRAM/KEGIATAN	INDIKATOR	SUB KEGIATAN	INDIKATOR SUB KEG	KEGIATAN	INDIKATOR KEGIATAN	PROGRAM	INDIKATOR PROGRAM	BIDANG URUSAN	URUSAN	KODE				
									Jumlah pengelolaan kegiatan lembaga kemasyarakatan											
									Jumlah pengelolaan kegiatan ketenteraman, ketertiban umum											
									- Jumlah pengelolaan kegiatan pelayanan kesehatan masyarakat											
									- Jumlah pengelolaan kegiatan pengembangan usaha mikro, Kecil dan Menengah											
									Jumlah Kegiatan penguatan kesiapsiagaan masyarakat dalam menghadapi bencana serta kejadian luar biasa lainnya											
2	**07**	**19**		**Urusan Wajib Bukan Pelayanan Dasar**	**Pemberdayaan Masyarakat dan Desa**	**Program peningkatan peran perempuan di perdesaan**	**Tingkat partisipasi organisasi perempuan yang berperan dalam pembangunan desa**													
2	07	19	03	Urusan Wajib Bukan Pelayanan Dasar	Pemberdayaan Masyarakat dan Desa	Pembinaan PKK	Jumlah kegiatan Pembinaan PKK	Pemberdayaan Masyarakat di Kelurahan	Jumlah pengelolaan kegiatan pelayanan pendidikan dan Kebudayaan	Kegiatan Pemberdayaan Kelurahan	Presentase terselenggaranya kegiatan pemberdayaan kelurahan	Program Pemberdayaan Masyarakat Desa dan Kelruahan	Presentase Terselenggaranya Program Pemberdayaan Masyarakat Desa dan Kelurahan	Kecamatan	Unsur Kewilayahan	7	01	03	2.02	03
									Jumlah pengelolaan kegiatan lembaga kemasyarakatan											
									Jumlah pengelolaan kegiatan ketenteraman, ketertiban umum											
									- Jumlah pengelolaan kegiatan pelayanan kesehatan masyarakat											
									- Jumlah pengelolaan kegiatan pengembangan usaha mikro, Kecil dan Menengah											

PERMENDAGRI 13/RPJMD/RENSTRA/RKPD/RENJA								PERMENDAGRI 90 TAHUN 2019												
KODE				URUSAN	BIDANG URUSAN	PROGRAM/KEGIATAN	INDIKATOR	SUB KEGIATAN	INDIKATOR SUB KEG	KEGIATAN	INDIKATOR KEGIATAN	PROGRAM	INDIKATOR PROGRAM	BIDANG URUSAN	URUSAN	KODE				
									Jumlah Kegiatan penguatan kesiapsiagaan masyarakat dalam menghadapi bencana serta kejadian luar biasa lainnya										
2	**13**	**16**		**Urusan Wajib Bukan Pelayanan Dasar**	**Kepemudaan dan Olah Raga**	**Program peningkatan peran serta kepemudaan**	**Presentase Organisasi Pemuda yang berperan dalam membangun desa**													
2	13	16	01	Urusan Wajib Bukan Pelayanan Dasar	Kepemudaan dan Olah Raga	Pembinaan organisasi kepemudaan	Jumlah kegiatan pembinaan kepemudaan													
2	13	16	15	Urusan Wajib Bukan Pelayanan Dasar	Kepemudaan dan Olah Raga	Pelatihan Keterampilan Bagi Pemuda	Jumlah Pemuda yang diberi Pelatihan Keterampilan	Pemberdayaan Masyarakat di Kelurahan	Jumlah pengelolaan kegiatan pelayanan pendidikan dan Kebudayaan	Kegiatan Pemberdayaan Kelurahan	Presentase terselenggaranya kegiatan pemberdayaan kelurahan	Program Pemberdayaan Masyarakat Desa dan Kelruahan	Presentase Terselenggaranya Program Pemberdayaan Masyarakat Desa dan Kelurahan	Kecamatan	Unsur Kewilayahan	7	01	03	2.02	03
									Jumlah pengelolaan kegiatan lembaga kemasyarakatan											
									Jumlah pengelolaan kegiatan ketenteraman, ketertiban umum											
									- Jumlah pengelolaan kegiatan pelayanan kesehatan masyarakat											
									- Jumlah pengelolaan kegiatan pengembangan usaha mikro, Kecil dan Menengah											
									Jumlah Kegiatan penguatan kesiapsiagaan masyarakat dalam menghadapi bencana serta kejadian luar biasa lainnya											
2	**13**	**21**		**Urusan Wajib Bukan Pelayanan Dasar**	**Kepemudaan dan Olah Raga**	**Program Peningkatan Sarana dan Prasarana Olah Raga**	**bangan Olah raga melalui even perlom-baan dan olahraga**													
2	13	21	02	Urusan Wajib Bukan Pelayanan Dasar	Kepemudaan dan Olah Raga	Peningkatan pembangunan sarana dan prasarana olah raga	Jumlah paket kegiatan peningkatan pembangunan sarana dan prasarana olah raga	Pemberdayaan Masyarakat di Kelurahan	Jumlah pengelolaan kegiatan pelayanan pendidikan dan Kebudayaan	Kegiatan Pemberdayaan Kelurahan	Presentase terselenggaranya kegiatan pemberdayaan kelurahan	Program Pemberdayaan Masyarakat Desa dan Kelruahan	Presentase Terselenggaranya Program Pemberdayaan Masyarakat Desa dan Kelurahan	Kecamatan	Unsur Kewilayahan	7	01	03	2.02	03

PERMENDAGRI 13/RPJMD/RENSTRA/RKPD/RENJA								PERMENDAGRI 90 TAHUN 2019												
KODE				URUSAN	BIDANG URUSAN	PROGRAM/KEGIATAN	INDIKATOR	SUB KEGIATAN	INDIKATOR SUB KEG	KEGIATAN	INDIKATOR KEGIATAN	PROGRAM	INDIKATOR PROGRAM	BIDANG URUSAN	URUSAN	KODE				
									Jumlah pengelolaan kegiatan lembaga kemasyarakatan											
									Jumlah pengelolaan kegiatan ketenteraman, ketertiban umum											
									- Jumlah pengelolaan kegiatan pelayanan kesehatan masyarakat											
									- Jumlah pengelolaan kegiatan pengembangan usaha mikro, Kecil dan Menengah											
									Jumlah Kegiatan penguatan kesiapsiagaan masyarakat dalam menghadapi bencana serta kejadian luar biasa lainnya											
4	**01**	**21**		**Fungsi Penunjang Urusan Pemerintahan**	**Perencanaan Pembangunan**	**Program perencanaan pembangunan daerah**	**Tersedianya dokumen operasional kebijakan perencanaan pembangunan daerah**													
4	01	21	17	Fungsi Penunjang Urusan Pemerintahan	Perencanaan Pembangunan	Penyelenggaraan Musrenbangdes	Jumlah proses Pelaksanaan Penyelenggaraan Musrenbangdes	Peningkatan partisipasi masyarakat dalam forum musyawarah perencanaan pembangunan di kelurahan	Jumlah kegiatan musrenbangkel	Kegiatan Pemberdayaan Kelurahan	Presentase terselenggaranya kegiatan pemberdayaan kelurahan	Program Pemberdayaan Masyarakat Desa dan Kelruahan	Presentase Terselenggaranya Program Pemberdayaan Masyarakat Desa dan Kelurahan	Kecamatan	Unsur Kewilayahan	7	01	03	2.02	01
								Evaluasi Kelurahan	Jumlah dokumen evaluasi pembangunan sarpras dan pemberdayaan masyarakat di kelurahan	Kegiatan Pemberdayaan Kelurahan	Presentase terselenggaranya kegiatan pemberdayaan kelurahan	Program Pemberdayaan Masyarakat Desa dan Kelruahan	Presentase Terselenggaranya Program Pemberdayaan Masyarakat Desa dan Kelurahan	Kecamatan	Unsur Kewilayahan	7	01	03	2.02	04
4	**01**	**15**		**Fungsi Penunjang Urusan Pemerintahan**	**Perencanaan Pembangunan**	**Program Pengembangan Data/Informasi**	**Tersedianya dokumen perencanaan dan evaluasi pembangunan pada perangkat daerah**	**Perencanaan dan Evaluasi Kinerja Perangkat Daerah**													
4	01	15	02	Fungsi Penunjang Urusan Pemerintahan	Perencanaan Pembangunan	Penyusunan dan pengumpulan data/informasi kebutuhan penyusunan dokumen perencanaan		Penyusunan Renstra dan Renja Perangkat Daerah	Tersusunnya Dokumen Perencanaan (Renja, Renstra Perangkat Daerah)	Perencanaan dan Evaluasi Kinerja Perangkat Daerah	Tersedianya dokumen perencanaan dan evaluasi pembangunan pada perangkat daerah	Program Penunjang Urusan Pemerintahan Daerah	Meningkatkan kebutuhan Sarana Pelayanan Administrasi Perkantoran	XX	X	X	XX	01	2.01	01

PERMENDAGRI 13/RPJMD/RENSTRA/RKPD/RENJA								PERMENDAGRI 90 TAHUN 2019												
KODE				URUSAN	BIDANG URUSAN	PROGRAM/KEGIATAN	INDIKATOR	SUB KEGIATAN	INDIKATOR SUB KEG	KEGIATAN	INDIKATOR KEGIATAN	PROGRAM	INDIKATOR PROGRAM	BIDANG URUSAN	URUSAN	KODE				
													Bertambahnya sarana dan prasarana aparatur yang memadai							
													Tersedianya dokumen perencanaan dan evaluasi pelaksanaan pembangunan Perangkat daerah							
5	**01**	**01**		**Program Pendukung Operasional SKPD**	**Program Pendukung Operasional SKPD**	**Program Pelayanan Administrasi Perkantoran**	**Meningkatkan kebutuhan sarana pelayanan administrasi perkantoran**													
5	01	01	01	Program Pendukung Operasional SKPD	Program Pendukung Operasional SKPD	Penyediaan jasa surat menyurat	Tersedianya jasa surat menyurat (dokumen)	Penyediaan Jasa Surat Menyurat	Jumlah paket penyediaan jasa surat menyurat	Administrasi Umum	Prosentase pemenuhan kebutuhan administrasi umum	Program Penunjang Urusan Pemerintahan Daerah	Meningkatkan kebutuhan Sarana Pelayanan Administrasi Perkantoran	XX	X	X	XX	01	2.03	01
													Bertambahnya sarana dan prasarana aparatur yang memadai							
													Tersedianya dokumen perencanaan dan evaluasi pelaksanaan pembangunan Perangkat daerah							
5	01	01	02	Program Pendukung Operasional SKPD	Program Pendukung Operasional SKPD	Penyediaan jasa komunikasi, sumber daya air dan listrik	Tersedianya jasa komunikasi, sumber daya air dan listrik (bulan)	Penyediaan Jasa Komunikasi, Sumber Daya Air dan Listrik		Administrasi Umum	Prosentase pemenuhan kebutuhan administrasi umum	Program Penunjang Urusan Pemerintahan Daerah	Meningkatkan kebutuhan Sarana Pelayanan Administrasi Perkantoran	XX	X	X	XX	01	2.03	02
													Bertambahnya sarana dan prasarana aparatur yang memadai							
													Tersedianya dokumen perencanaan dan evaluasi pelaksanaan pembangunan Perangkat daerah							
5	01	01	06	Program Pendukung Operasional SKPD	Program Pendukung Operasional SKPD	Penyediaan jasa pemeliharaan dan perizinan kendaraan dinas/operasional	Tersedianya jasa pemeliharaan dan perizinan kendaraan dinas/operasional (unit)	Penyediaan Jasa Pemeliharaan dan Perizinan Kendaraan Dinas/Operasional		Administrasi Umum	Prosentase pemenuhan kebutuhan administrasi umum	Program Penunjang Urusan Pemerintahan Daerah	Meningkatkan kebutuhan Sarana Pelayanan Administrasi Perkantoran	XX	X	X	XX	01	2.03	06
													Bertambahnya sarana dan prasarana aparatur yang memadai							

PERMENDAGRI 13/RPJMD/RENSTRA/RKPD/RENJA								PERMENDAGRI 90 TAHUN 2019											
KODE				URUSAN	BIDANG URUSAN	PROGRAM/KEGIATAN	INDIKATOR	SUB KEGIATAN	INDIKATOR SUB KEG	KEGIATAN	INDIKATOR KEGIATAN	PROGRAM	INDIKATOR PROGRAM	BIDANG URUSAN	URUSAN	KODE				
													Tersedianya dokumen perencanaan dan evaluasi pelaksanaan pembangunan Perangkat daerah							
5	01	01	07	Program Pendukung Operasional SKPD	Program Pendukung Operasional SKPD	Penyediaan Jasa Administrasi Keuangan	Tersedianya jasa administrasi perkantoran (orang)	Penyediaan Jasa Administrasi Keuangan		Administrasi Umum	Prosentase pemenuhan kebutuhan administrasi umum	Program Penunjang Urusan Pemerintahan Daerah	Meningkatkan kebutuhan Sarana Pelayanan Administrasi Perkantoran	XX	X	X	XX	01	2.03	07
													Bertambahnya sarana dan prasarana aparatur yang memadai							
													Tersedianya dokumen perencanaan dan evaluasi pelaksanaan pembangunan Perangkat daerah							
5	01	01	08	Program Pendukung Operasional SKPD	Program Pendukung Operasional SKPD	Penyediaan jasa kebersihan kantor	Tersedianya jasa kebersihan kantor (paket)	Penyediaan Jasa Kebersihan Kantor		Administrasi Umum	Prosentase pemenuhan kebutuhan administrasi umum	Program Penunjang Urusan Pemerintahan Daerah	Meningkatkan kebutuhan Sarana Pelayanan Administrasi Perkantoran	XX	X	X	XX	01	2.03	08
													Bertambahnya sarana dan prasarana aparatur yang memadai							
													Tersedianya dokumen perencanaan dan evaluasi pelaksanaan pembangunan Perangkat daerah							
5	01	01	09	Program Pendukung Operasional SKPD	Program Pendukung Operasional SKPD	Penyediaan jasa perbaikan peralatan kerja	Tersedianya jasa peralatan kerja (paket)	Penyediaan Jasa Perbaikan Peralatan Kerja		Administrasi Umum	Prosentase pemenuhan kebutuhan administrasi umum	Program Penunjang Urusan Pemerintahan Daerah	Meningkatkan kebutuhan Sarana Pelayanan Administrasi Perkantoran	XX	X	X	XX	01	2.03	09
													Bertambahnya sarana dan prasarana aparatur yang memadai							
													Tersedianya dokumen perencanaan dan evaluasi pelaksanaan pembangunan Perangkat daerah							

PERMENDAGRI 13/RPJMD/RENSTRA/RKPD/RENJA							PERMENDAGRI 90 TAHUN 2019												
KODE				URUSAN	BIDANG URUSAN	PROGRAM/KEGIATAN	INDIKATOR	SUB KEGIATAN	INDIKATOR SUB KEG	KEGIATAN	INDIKATOR KEGIATAN	PROGRAM	INDIKATOR PROGRAM	BIDANG URUSAN	URUSAN	KODE				
5	01	01	10	Program Pendukung Operasional SKPD	Program Pendukung Operasional SKPD	Penyediaan alat tulis kantor	Tersedianya alat tulis kantor (Paket)	Penyediaan Alat Tulis Kantor		Administrasi Umum	Prosentase pemenuhan kebutuhan administrasi umum	Program Penunjang Urusan Pemerintahan Daerah	Meningkatkan kebutuhan Sarana Pelayanan Administrasi Perkantoran	XX	X	X	XX	01	2.03	10
													Bertambahnya sarana dan prasarana aparatur yang memadai							
													Tersedianya dokumen perencanaan dan evaluasi pelaksanaan pembangunan Perangkat daerah							
5	01	01	11	Program Pendukung Operasional SKPD	Program Pendukung Operasional SKPD	Penyediaan barang cetakan dan penggandaan	Tersedianya barang cetakan dan penggandaan (paket)	Penyediaan Barang Cetakan dan Penggandaan		Administrasi Umum	Prosentase pemenuhan kebutuhan administrasi umum	Program Penunjang Urusan Pemerintahan Daerah	Meningkatkan kebutuhan Sarana Pelayanan Administrasi Perkantoran	XX	X	X	XX	01	2.03	11
													Bertambahnya sarana dan prasarana aparatur yang memadai							
													Tersedianya dokumen perencanaan dan evaluasi pelaksanaan pembangunan Perangkat daerah							
5	01	01	12	Program Pendukung Operasional SKPD	Program Pendukung Operasional SKPD	Penyediaan komponen instalasi listrik/penerangan bangunan kantor	Tersedianya komponen instalasi listrik/penerangan banguunan kantor (paket)	Penyediaan Komponen Instalasi Listrik/Penerangan Bangunan Kantor		Administrasi Umum	Prosentase pemenuhan kebutuhan administrasi umum	Program Penunjang Urusan Pemerintahan Daerah	Meningkatkan kebutuhan Sarana Pelayanan Administrasi Perkantoran	XX	X	X	XX	01	2.03	12
													Bertambahnya sarana dan prasarana aparatur yang memadai							
													Tersedianya dokumen perencanaan dan evaluasi pelaksanaan pembangunan Perangkat daerah							
5	01	01	15	Program Pendukung Operasional SKPD	Program Pendukung Operasional SKPD	Penyediaan bahan bacaan dan peraturan perundang-undangan	Tersedianya bahan bacaan dan perundangan-undangan (bulan)	Penyediaan Bahan Bacaan dan Peraturan Perundang-Undangan		Administrasi Umum	Prosentase pemenuhan kebutuhan administrasi umum	Program Penunjang Urusan Pemerintahan Daerah	Meningkatkan kebutuhan Sarana Pelayanan Administrasi Perkantoran	XX	X	X	XX	01	2.03	15

PERMENDAGRI 13/RPJMD/RENSTRA/RKPD/RENJA								PERMENDAGRI 90 TAHUN 2019												
KODE				URUSAN	BIDANG URUSAN	PROGRAM/KEGIATAN	INDIKATOR	SUB KEGIATAN	INDIKATOR SUB KEG	KEGIATAN	INDIKATOR KEGIATAN	PROGRAM	INDIKATOR PROGRAM	BIDANG URUSAN	URUSAN	KODE				
													Bertambahnya sarana dan prasarana aparatur yang memadai							
													Tersedianya dokumen perencanaan dan evaluasi pelaksanaan pembangunan Perangkat daerah							
5	01	01	17	Program Pendukung Operasional SKPD	Program Pendukung Operasional SKPD	Penyediaan makanan dan minuman	Tersedianya makanan dan minuman (bulan)	Penyediaan Makanan dan Minuman		Administrasi Umum	Prosentase pemenuhan kebutuhan administrasi umum	Program Penunjang Urusan Pemerintahan Daerah	Meningkatkan kebutuhan Sarana Pelayanan Administrasi Perkantoran	XX	X	X	XX	01	2.03	17
													Bertambahnya sarana dan prasarana aparatur yang memadai							
													Tersedianya dokumen perencanaan dan evaluasi pelaksanaan pembangunan Perangkat daerah							
5	01	01	18	Program Pendukung Operasional SKPD	Program Pendukung Operasional SKPD	Rapat-rapat koordinasi dan konsultasi ke luar daerah	Terlaksananya rapat-rapat koordinasi dan konsultasi ke luar daerah (bulan)	Rapat-Rapat Koordinasi dan Konsultasi Ke Luar Daerah		Administrasi Umum	Prosentase pemenuhan kebutuhan administrasi umum	Program Penunjang Urusan Pemerintahan Daerah	Meningkatkan kebutuhan Sarana Pelayanan Administrasi Perkantoran	XX	X	X	XX	01	2.03	18
													Bertambahnya sarana dan prasarana aparatur yang memadai							
													Tersedianya dokumen perencanaan dan evaluasi pelaksanaan pembangunan Perangkat daerah							
5	**01**	**02**		**Program Pendukung Operasional SKPD**	**Program Pendukung Operasional SKPD**	**Program Peningkatan Sarana dan Prasarana Aparatur**	**Bertambahnya sarana dan prasarana aparatur yang memadai**													
5	01	02	09	Program Pendukung Operasional SKPD	Program Pendukung Operasional SKPD	Pengadaan peralatan gedung kantor	Jumlah peralatan gedung kantor yang diadakan	Pengadaan Peralatan Gedung Kantor		Administrasi Umum	Prosentase pemenuhan kebutuhan administrasi umum	Program Penunjang Urusan Pemerintahan Daerah	Meningkatkan kebutuhan Sarana Pelayanan Administrasi Perkantoran	XX	X	X	XX	01	2.03	24

PERMENDAGRI 13/RPJMD/RENSTRA/RKPD/RENJA								PERMENDAGRI 90 TAHUN 2019												
KODE				URUSAN	BIDANG URUSAN	PROGRAM/KEGIATAN	INDIKATOR	SUB KEGIATAN	INDIKATOR SUB KEG	KEGIATAN	INDIKATOR KEGIATAN	PROGRAM	INDIKATOR PROGRAM	BIDANG URUSAN	URUSAN	KODE				
													Bertambahnya sarana dan prasarana aparatur yang memadai							
													Tersedianya dokumen perencanaan dan evaluasi pelaksanaan pembangunan Perangkat daerah							
						Belanja Tidak Langsung														
						Untuk Pembayaran Gaji K2 pengalihan dari kegiatan Penunjang Administrasi Perkantoran		Penyediaan Administrasi Pelaksanaan Tugas ASN		Administrasi Keuangan	Jumlah ASN yang mendapatkan gaji dan tunjangan	Program Penunjang Urusan Pemerintahan Daerah	Meningkatkan kebutuhan Sarana Pelayanan Administrasi Perkantoran	XX	X	X	XX	01	2.02	02
													Bertambahnya sarana dan prasarana aparatur yang memadai							
													Tersedianya dokumen perencanaan dan evaluasi pelaksanaan pembangunan Perangkat daerah							
								Evaluasi Kelurahan	**Evaluasi Kelurahan**	Kegiatan Pemberdayaan Kelurahan	Presentase terselenggaranya kegiatan pemberdayaan kelurahan	Program Pemberdayaan Masyarakat Desa dan Kelruahan	Presentase Terselenggaranya Program Pemberdayaan Masyarakat Desa dan Kelurahan	Kecamatan	Unsur Kewilayahan	7	01	03	2.02	04
				KELURAHAN WONOKRIYO																
1	**02**	**16**		**Urusan Wajib Pelayanan Dasar**	**Kesehatan**	**Program Upaya Kesehatan Masyarakat**	**Terfasilitasinya Upaya Kesehatan Masyarakat**		Jumlah Kegiatan penguatan kesiapsiagaan masyarakat dalam menghadapi bencana serta kejadian luar biasa lainnya											
1	02	16	16	Urusan Wajib Pelayanan Dasar	Kesehatan	Revitalisasi Posyandu	Jumlah Bulan penyelenggaraan Revitalisasi Posyandu	Pemberdayaan Masyarakat di Kelurahan	Jumlah pengelolaan kegiatan pelayanan pendidikan dan Kebudayaan	Kegiatan Pemberdayaan Kelurahan	Presentase terselenggaranya kegiatan pemberdayaan kelurahan	Program Pemberdayaan Masyarakat Desa dan Kelruahan	Presentase Terselenggaranya Program Pemberdayaan Masyarakat Desa dan Kelurahan	Kecamatan	Unsur Kewilayahan	7	01	03	2.02	03
									Jumlah pengelolaan kegiatan lembaga kemasyarakatan											
									Jumlah pengelolaan kegiatan ketenteraman, ketertiban umum											

PERMENDAGRI 13/RPJMD/RENSTRA/RKPD/RENJA								PERMENDAGRI 90 TAHUN 2019												
KODE				URUSAN	BIDANG URUSAN	PROGRAM/KEGIATAN	INDIKATOR	SUB KEGIATAN	INDIKATOR SUB KEG	KEGIATAN	INDIKATOR KEGIATAN	PROGRAM	INDIKATOR PROGRAM	BIDANG URUSAN	URUSAN	KODE				
									- Jumlah pengelolaan kegiatan pelayanan kesehatan masyarakat											
									- Jumlah pengelolaan kegiatan pengembangan usaha mikro, Kecil dan Menengah											
									Jumlah Kegiatan penguatan kesiapsiagaan masyarakat dalam menghadapi bencana serta kejadian luar biasa lainnya											
1	**02**	**20**		**Urusan Wajib Pelayanan Dasar**	**Kesehatan**	**Program Perbaikan Gizi Masyarakat**	**Presentasi Balita Kurus Yang Mendapat Makanan Tambahan**		Jumlah Kegiatan penguatan kesiapsiagaan masyarakat dalam menghadapi bencana serta kejadian luar biasa lainnya											
1	02	20	02	Urusan Wajib Pelayanan Dasar	Kesehatan	Pemberian tambahan makanan dan vitamin	Jumlah bulan penyediaan tambahan makanan dan vitamin	Pemberdayaan Masyarakat di Kelurahan	Jumlah pengelolaan kegiatan pelayanan pendidikan dan Kebudayaan	Kegiatan Pemberdayaan Kelurahan	Presentase terselenggaranya kegiatan pemberdayaan kelurahan	Program Pemberdayaan Masyarakat Desa dan Kelruahan	Presentase Terselenggaranya Program Pemberdayaan Masyarakat Desa dan Kelurahan	Kecamatan	Unsur Kewilayahan	7	01	03	2.02	03
									Jumlah pengelolaan kegiatan lembaga kemasyarakatan											
									Jumlah pengelolaan kegiatan ketenteraman, ketertiban umum											
									- Jumlah pengelolaan kegiatan pelayanan kesehatan masyarakat											
									- Jumlah pengelolaan kegiatan pengembangan usaha mikro, Kecil dan Menengah											
									Jumlah Kegiatan penguatan kesiapsiagaan masyarakat dalam menghadapi bencana serta kejadian luar biasa lainnya											
1	**02**	**21**		**Urusan Wajib Pelayanan Dasar**	**Kesehatan**	**Program Pengembangan Lingkungan Sehat**	**Tercapainya Kelurahan Pelaksana STBM**													

PERMENDAGRI 13/RPJMD/RENSTRA/RKPD/RENJA							PERMENDAGRI 90 TAHUN 2019												
KODE				URUSAN	BIDANG URUSAN	PROGRAM/KEGIATAN	INDIKATOR	SUB KEGIATAN	INDIKATOR SUB KEG	KEGIATAN	INDIKATOR KEGIATAN	PROGRAM	INDIKATOR PROGRAM	BIDANG URUSAN	URUSAN	KODE				
1	02	21	05	Urusan Wajib Pelayanan Dasar	Kesehatan	Pelayanan Penyehatan Lingkungan	Jumlah bulan pelaksanaan pelayanan penyehatan lingkungan	Pembangunan Sarana dan Prasarana Kelurahan	Jumlah unit pengadaan, pembangunan, pengembangan dan pemeliharaan sarana dan prasarana lingkungan permukiman	Kegiatan Pemberdayaan Kelurahan	Presentase terselenggaranya kegiatan pemberdayaan kelurahan	Program Pemberdayaan Masyarakat Desa dan Kelruahan	Presentase Terselenggaranya Program Pemberdayaan Masyarakat Desa dan Kelurahan	Kecamatan	Unsur Kewilayahan	7	01	03	2.02	02
									Jumlah Paket pengadaan, pembangunan, pengembangan dan pemeliharaan sarana prasarana pendidikan dan kebudayaan											
									- Jumlah Unit pengadaan, pembangunan, pengembangan dan pemeliharaan sarana prasarana transportasi										
									- Jumlah Unit pengadaan, pembangunan, pengembangan dan pemeliharaan sarana prasarana kesehatan										
1	**03**	**30**		**Urusan Wajib Pelayanan Dasar**	**Pekerjaan Umum dan Penataan Ruang**	**Program pembangunan infrastruktur perdesaan**	**Terpeliharanya fasilitas pelayanan publik di tingkat kelurahan**												
1	03	30	14	Urusan Wajib Pelayanan Dasar	Pekerjaan Umum dan Penataan Ruang	Pemeliharaan prasarana dan fasilitas umum pelayanan publik	Jumlah Paket Pemeliharaan Prasarana dan Fasilitas Umum Pelayanan Publik	Pembangunan Sarana dan Prasarana Kelurahan	Jumlah unit pengadaan, pembangunan, pengembangan dan pemeliharaan sarana dan prasarana lingkungan permukiman	Kegiatan Pemberdayaan Kelurahan	Presentase terselenggaranya kegiatan pemberdayaan kelurahan	Program Pemberdayaan Masyarakat Desa dan Kelruahan	Presentase Terselenggaranya Program Pemberdayaan Masyarakat Desa dan Kelurahan	Kecamatan	Unsur Kewilayahan	7	01	03	2.02	02
									Jumlah Paket pengadaan, pembangunan, pengembangan dan pemeliharaan sarana prasarana pendidikan dan kebudayaan											
									- Jumlah Unit pengadaan, pembangunan, pengembangan dan pemeliharaan sarana prasarana transportasi										

PERMENDAGRI 13/RPJMD/RENSTRA/RKPD/RENJA								PERMENDAGRI 90 TAHUN 2019												
KODE				URUSAN	BIDANG URUSAN	PROGRAM/KEGIATAN	INDIKATOR	SUB KEGIATAN	INDIKATOR SUB KEG	KEGIATAN	INDIKATOR KEGIATAN	PROGRAM	INDIKATOR PROGRAM	BIDANG URUSAN	URUSAN	KODE				
									- Jumlah Unit pengadaan, pembangunan, pengembangan dan pemeliharaan sarana prasarana kesehatan											
1	**04**	**15**		**Urusan Wajib Pelayanan Dasar**	**Perumahan Rakyat dan Kawasan Permukiman**	**Program Pengembangan Perumahan**	**Jumlah RTLH Yang Tertangani Oleh Kelurahan**													
1	04	15	06	Urusan Wajib Pelayanan Dasar	Perumahan Rakyat dan Kawasan Permukiman	Fasilitasi dan stimulasi pembangunan perumahan masyarakat kurang mampu	Jumlah RTLH yang tertangani	Pembangunan Sarana dan Prasarana Kelurahan	Jumlah unit pengadaan, pembangunan, pengembangan dan pemeliharaan sarana dan prasarana lingkungan permukiman	Kegiatan Pemberdayaan Kelurahan	Presentase terselenggaranya kegiatan pemberdayaan kelurahan	Program Pemberdayaan Masyarakat Desa dan Kelruahan	Presentase Terselenggaranya Program Pemberdayaan Masyarakat Desa dan Kelurahan	Kecamatan	Unsur Kewilayahan	7	01	03	2.02	02
									Jumlah Paket pengadaan, pembangunan, pengembangan dan pemeliharaan sarana prasarana pendidikan dan kebudayaan											
									- Jumlah Unit pengadaan, pembangunan, pengembangan dan pemeliharaan sarana prasarana transportasi											
									- Jumlah Unit pengadaan, pembangunan, pengembangan dan pemeliharaan sarana prasarana kesehatan											
1	**05**	**15**		**Urusan Wajib Pelayanan Dasar**	**Ketenteraman, Ketertiban Umum dan Perlindungan Masyarakat**	**Program peningkatan keamanan dan kenyamanan lingkungan**	**Tingkat partisipasi petugas Linmas dalam pengendalian keamanan; Terfasilitasinya upaya pemantauan keamanan dan kenyamanan lingkungan;**													
1	05	15	01	Urusan Wajib Pelayanan Dasar	Ketenteraman, Ketertiban Umum dan Perlindungan Masyarakat	Penyiapan tenaga pengendali kemanan dan kenyamanan lingkungan	Jumlah Linmas terlatih	Pemberdayaan Masyarakat di Kelurahan	Jumlah pengelolaan kegiatan pelayanan pendidikan dan Kebudayaan	Kegiatan Pemberdayaan Kelurahan	Presentase terselenggaranya kegiatan pemberdayaan kelurahan	Program Pemberdayaan Masyarakat Desa dan Kelruahan	Presentase Terselenggaranya Program Pemberdayaan Masyarakat Desa dan Kelurahan	Kecamatan	Unsur Kewilayahan	7	01	03	2.02	03
									Jumlah pengelolaan kegiatan lembaga kemasyarakatan											

PERMENDAGRI 13/RPJMD/RENSTRA/RKPD/RENJA								PERMENDAGRI 90 TAHUN 2019												
KODE				URUSAN	BIDANG URUSAN	PROGRAM/KEGIATAN	INDIKATOR	SUB KEGIATAN	INDIKATOR SUB KEG	KEGIATAN	INDIKATOR KEGIATAN	PROGRAM	INDIKATOR PROGRAM	BIDANG URUSAN	URUSAN	KODE				
									Jumlah pengelolaan kegiatan ketenteraman, ketertiban umum											
									- Jumlah pengelolaan kegiatan pelayanan kesehatan masyarakat											
									- Jumlah pengelolaan kegiatan pengembangan usaha mikro, Kecil dan Menengah											
									Jumlah Kegiatan penguatan kesiapsiagaan masyarakat dalam menghadapi bencana serta kejadian luar biasa lainnya											
1	**06**	**16**		**Urusan Wajib Pelayanan Dasar**	**Sosial**	**Program Pelayanan dan Rehabilitasi Masalah Sosial**	**Terfasilitasinya kegiatan TKP2KDes**													
1	06	16	17	Urusan Wajib Pelayanan Dasar	Sosial	Fasilitasi TKP2KDes/Kel	Jumlah Pendataan Penduduk Miskin di Wilayah Kelurahan Panjer	Pemberdayaan Masyarakat di Kelurahan	Jumlah pengelolaan kegiatan pelayanan pendidikan dan Kebudayaan	Kegiatan Pemberdayaan Kelurahan	Presentase terselenggaranya kegiatan pemberdayaan kelurahan	Program Pemberdayaan Masyarakat Desa dan Kelruahan	Presentase Terselenggaranya Program Pemberdayaan Masyarakat Desa dan Kelurahan	Kecamatan	Unsur Kewilayahan	7	01	03	2.02	03
									Jumlah pengelolaan kegiatan lembaga kemasyarakatan											
									Jumlah pengelolaan kegiatan ketenteraman, ketertiban umum											
									- Jumlah pengelolaan kegiatan pelayanan kesehatan masyarakat											
									- Jumlah pengelolaan kegiatan pengembangan usaha mikro, Kecil dan Menengah											
									Jumlah Kegiatan penguatan kesiapsiagaan masyarakat dalam menghadapi bencana serta kejadian luar biasa lainnya											

PERMENDAGRI 13/RPJMD/RENSTRA/RKPD/RENJA								PERMENDAGRI 90 TAHUN 2019													
KODE				URUSAN	BIDANG URUSAN	PROGRAM/KEGIATAN	INDIKATOR	SUB KEGIATAN	INDIKATOR SUB KEG	KEGIATAN	INDIKATOR KEGIATAN	PROGRAM	INDIKATOR PROGRAM	BIDANG URUSAN	URUSAN	KODE				
2	**07**	**15**		**Urusan Wajib Bukan Pelayanan Dasar**	**Pemberdayaan Masyarakat dan Desa**	**Program Peningkatan Keberdayaan Masyarakat Perdesaan**	**Tingkat partisipasi RT/ RW yang berperan dalam Kelembagaan Kelurahan**														
2	07	15	01	Urusan Wajib Bukan Pelayanan Dasar	Pemberdayaan Masyarakat dan Desa	Pemberdayaan Lembaga dan Organisasi Masyarakat Perdesaan	Jumlah Pemberdayaan Lembaga dan Organisasi Masyarakat Perdesaan	Pemberdayaan Masyarakat di Kelurahan	Jumlah pengelolaan kegiatan pelayanan pendidikan dan Kebudayaan	Kegiatan Pemberdayaan Kelurahan	Presentase terselenggaranya kegiatan pemberdayaan kelurahan	Program Pemberdayaan Masyarakat Desa dan Kelruahan	Presentase Terselenggaranya Program Pemberdayaan Masyarakat Desa dan Kelurahan	Kecamatan	Unsur Kewilayahan	7	01	03	2.02	03
									Jumlah pengelolaan kegiatan lembaga kemasyarakatan											
									Jumlah pengelolaan kegiatan ketenteraman, ketertiban umum											
									- Jumlah pengelolaan kegiatan pelayanan kesehatan masyarakat											
									- Jumlah pengelolaan kegiatan pengembangan usaha mikro, Kecil dan Menengah											
									Jumlah Kegiatan penguatan kesiapsiagaan masyarakat dalam menghadapi bencana serta kejadian luar biasa lainnya											
2	**07**	**19**		**Urusan Wajib Bukan Pelayanan Dasar**	**Pemberdayaan Masyarakat dan Desa**	**Program peningkatan peran perempuan di perdesaan**	**Tingkat partisipasi organisasi perempuan yang berperan dalam pembangunan desa**														
2	07	19	03	Urusan Wajib Bukan Pelayanan Dasar	Pemberdayaan Masyarakat dan Desa	Pembinaan PKK	Jumlah kegiatan Pembinaan PKK	Pemberdayaan Masyarakat di Kelurahan	Jumlah pengelolaan kegiatan pelayanan pendidikan dan Kebudayaan	Kegiatan Pemberdayaan Kelurahan	Presentase terselenggaranya kegiatan pemberdayaan kelurahan	Program Pemberdayaan Masyarakat Desa dan Kelruahan	Presentase Terselenggaranya Program Pemberdayaan Masyarakat Desa dan Kelurahan	Kecamatan	Unsur Kewilayahan	7	01	03	2.02	03
									Jumlah pengelolaan kegiatan lembaga kemasyarakatan											
									Jumlah pengelolaan kegiatan ketenteraman, ketertiban umum											

PERMENDAGRI 13/RPJMD/RENSTRA/RKPD/RENJA								PERMENDAGRI 90 TAHUN 2019												
KODE				URUSAN	BIDANG URUSAN	PROGRAM/KEGIATAN	INDIKATOR	SUB KEGIATAN	INDIKATOR SUB KEG	KEGIATAN	INDIKATOR KEGIATAN	PROGRAM	INDIKATOR PROGRAM	BIDANG URUSAN	URUSAN	KODE				
									- Jumlah pengelolaan kegiatan pelayanan kesehatan masyarakat											
									- Jumlah pengelolaan kegiatan pengembangan usaha mikro, Kecil dan Menengah											
									Jumlah Kegiatan penguatan kesiapsiagaan masyarakat dalam menghadapi bencana serta kejadian luar biasa lainnya											
2	**13**	**16**		**Urusan Wajib Bukan Pelayanan Dasar**	**Kepemudaan dan Olah Raga**	**Program peningkatan peran serta kepemudaan**	**Presentase Organisasi Pemuda yang berperan dalam membangun desa**													
2	13	16	01	Urusan Wajib Bukan Pelayanan Dasar	Kepemudaan dan Olah Raga	Pembinaan organisasi kepemudaan	Jumlah kegiatan pembinaan kepemudaan													
2	13	16	15	Urusan Wajib Bukan Pelayanan Dasar	Kepemudaan dan Olah Raga	Pelatihan Keterampilan Bagi Pemuda	Jumlah Pemuda yang diberi Pelatihan Keterampilan	Pemberdayaan Masyarakat di Kelurahan	Jumlah pengelolaan kegiatan pelayanan pendidikan dan Kebudayaan	Kegiatan Pemberdayaan Kelurahan	Presentase terselenggaranya kegiatan pemberdayaan kelurahan	Program Pemberdayaan Masyarakat Desa dan Kelruahan	Presentase Terselenggaranya Program Pemberdayaan Masyarakat Desa dan Kelurahan	Kecamatan	Unsur Kewilayahan	7	01	03	2.02	03
									Jumlah pengelolaan kegiatan lembaga kemasyarakatan											
									Jumlah pengelolaan kegiatan ketenteraman, ketertiban umum											
									- Jumlah pengelolaan kegiatan pelayanan kesehatan masyarakat											
									- Jumlah pengelolaan kegiatan pengembangan usaha mikro, Kecil dan Menengah											
									Jumlah Kegiatan penguatan kesiapsiagaan masyarakat dalam menghadapi bencana serta kejadian luar biasa lainnya											

PERMENDAGRI 13/RPJMD/RENSTRA/RKPD/RENJA								PERMENDAGRI 90 TAHUN 2019												
KODE				URUSAN	BIDANG URUSAN	PROGRAM/KEGIATAN	INDIKATOR	SUB KEGIATAN	INDIKATOR SUB KEG	KEGIATAN	INDIKATOR KEGIATAN	PROGRAM	INDIKATOR PROGRAM	BIDANG URUSAN	URUSAN	KODE				
4	**01**	**21**		**Fungsi Penunjang Urusan Pemerintahan**	**Perencanaan Pembangunan**	**Program perencanaan pembangunan daerah**	**Tersedianya dokumen operasional kebijakan perencanaan pembangunan daerah**													
4	01	21	17	Fungsi Penunjang Urusan Pemerintahan	Perencanaan Pembangunan	Penyelenggaraan Musrenbangdes	Jumlah proses Pelaksanaan Penyelenggaraan Musrenbangdes	Peningkatan partisipasi masyarakat dalam forum musyawarah perencanaan pembangunan di kelurahan	Jumlah kegiatan musrenbangkel	Kegiatan Pemberdayaan Kelurahan	Presentase terselenggaranya kegiatan pemberdayaan kelurahan	Program Pemberdayaan Masyarakat Desa dan Kelruahan	Presentase Terselenggaranya Program Pemberdayaan Masyarakat Desa dan Kelurahan	Kecamatan	Unsur Kewilayahan	7	01	03	2.02	01
4	**01**	**15**		**Fungsi Penunjang Urusan Pemerintahan**	**Perencanaan Pembangunan**	**Program Pengembangan Data/Informasi**	**Tersedianya dokumen perencanaan dan evaluasi pembangunan pada perangkat daerah**	**Perencanaan dan Evaluasi Kinerja Perangkat Daerah**												
4	01	15	02	Fungsi Penunjang Urusan Pemerintahan	Perencanaan Pembangunan	Penyusunan dan pengumpulan data/informasi kebutuhan penyusunan dokumen perencanaan		Penyusunan Renstra dan Renja Perangkat Daerah	Tersusunnya Dokumen Perencanaan (Renja, Renstra Perangkat Daerah)	Perencanaan dan Evaluasi Kinerja Perangkat Daerah	Tersedianya dokumen perencanaan dan evaluasi pembangunan pada perangkat daerah	Program Penunjang Urusan Pemerintahan Daerah	Meningkatkan kebutuhan Sarana Pelayanan Administrasi Perkantoran	XX	X	X	XX	01	2.01	01
													Bertambahnya sarana dan prasarana aparatur yang memadai							
													Tersedianya dokumen perencanaan dan evaluasi pelaksanaan pembangunan Perangkat daerah							
								Penyusunan Dokumen EvaluasiPerangkat Daerah	Jumlah dokumenevaluasi kinerja yang disusun (LKPD, Profil, Laporan Kinerja Tahunan)	Perencanaan dan Evaluasi Kinerja Perangkat Daerah	Tersedianya dokumen perencanaan dan evaluasi pembangunan pada perangkat daerah	Program Penunjang Urusan Pemerintahan Daerah	Meningkatkan kebutuhan Sarana Pelayanan Administrasi Perkantoran	XX	X	X	XX	01	2.01	03
													Bertambahnya sarana dan prasarana aparatur yang memadai							
													Tersedianya dokumen perencanaan dan evaluasi pelaksanaan pembangunan Perangkat daerah							
5	**01**	**01**		**Program Pendukung Operasional SKPD**	**Program Pendukung Operasional SKPD**	**Program Pelayanan Administrasi Perkantoran**	**Meningkatkan kebutuhan sarana pelayanan administrasi perkantoran**													

PERMENDAGRI 13/RPJMD/RENSTRA/RKPD/RENJA								PERMENDAGRI 90 TAHUN 2019												
KODE				URUSAN	BIDANG URUSAN	PROGRAM/KEGIATAN	INDIKATOR	SUB KEGIATAN	INDIKATOR SUB KEG	KEGIATAN	INDIKATOR KEGIATAN	PROGRAM	INDIKATOR PROGRAM	BIDANG URUSAN	URUSAN	KODE				
5	01	01	01	Program Pendukung Operasional SKPD	Program Pendukung Operasional SKPD	Penyediaan jasa surat menyurat	Tersedianya jasa surat menyurat (dokumen)	Penyediaan Jasa Surat Menyurat	Jumlah paket penyediaan jasa surat menyurat	Administrasi Umum	Prosentase pemenuhan kebutuhan administrasi umum	Program Penunjang Urusan Pemerintahan Daerah	Meningkatkan kebutuhan Sarana Pelayanan Administrasi Perkantoran	XX	X	X	XX	01	2.03	01
													Bertambahnya sarana dan prasarana aparatur yang memadai							
													Tersedianya dokumen perencanaan dan evaluasi pelaksanaan pembangunan Perangkat daerah							
5	01	01	02	Program Pendukung Operasional SKPD	Program Pendukung Operasional SKPD	Penyediaan jasa komunikasi, sumber daya air dan listrik	Tersedianya jasa komunikasi, sumber daya air dan listrik (bulan)	Penyediaan Jasa Komunikasi, Sumber Daya Air dan Listrik		Administrasi Umum	Prosentase pemenuhan kebutuhan administrasi umum	Program Penunjang Urusan Pemerintahan Daerah	Meningkatkan kebutuhan Sarana Pelayanan Administrasi Perkantoran	XX	X	X	XX	01	2.03	02
													Bertambahnya sarana dan prasarana aparatur yang memadai							
													Tersedianya dokumen perencanaan dan evaluasi pelaksanaan pembangunan Perangkat daerah							
5	01	01	06	Program Pendukung Operasional SKPD	Program Pendukung Operasional SKPD	Penyediaan jasa pemeliharaan dan perizinan kendaraan dinas/operasional	Tersedianya jasa pemeliharaan dan perizinan kendaraan dinas/operasional (unit)	Penyediaan Jasa Pemeliharaan dan Perizinan Kendaraan Dinas/Operasional		Administrasi Umum	Prosentase pemenuhan kebutuhan administrasi umum	Program Penunjang Urusan Pemerintahan Daerah	Meningkatkan kebutuhan Sarana Pelayanan Administrasi Perkantoran	XX	X	X	XX	01	2.03	06
													Bertambahnya sarana dan prasarana aparatur yang memadai							
													Tersedianya dokumen perencanaan dan evaluasi pelaksanaan pembangunan Perangkat daerah							
5	01	01	07	Program Pendukung Operasional SKPD	Program Pendukung Operasional SKPD	Penyediaan Jasa Administrasi Keuangan	Tersedianya jasa administrasi perkantoran (orang)	Penyediaan Jasa Administrasi Keuangan		Administrasi Umum	Prosentase pemenuhan kebutuhan administrasi umum	Program Penunjang Urusan Pemerintahan Daerah	Meningkatkan kebutuhan Sarana Pelayanan Administrasi Perkantoran	XX	X	X	XX	01	2.03	07

PERMENDAGRI 13/RPJMD/RENSTRA/RKPD/RENJA								PERMENDAGRI 90 TAHUN 2019												
KODE				URUSAN	BIDANG URUSAN	PROGRAM/KEGIATAN	INDIKATOR	SUB KEGIATAN	INDIKATOR SUB KEG	KEGIATAN	INDIKATOR KEGIATAN	PROGRAM	INDIKATOR PROGRAM	BIDANG URUSAN	URUSAN	KODE				
													Bertambahnya sarana dan prasarana aparatur yang memadai							
													Tersedianya dokumen perencanaan dan evaluasi pelaksanaan pembangunan Perangkat daerah							
5	01	01	08	Program Pendukung Operasional SKPD	Program Pendukung Operasional SKPD	Penyediaan jasa kebersihan kantor	Tersedianya jasa kebersihan kantor (paket)	Penyediaan Jasa Kebersihan Kantor		Administrasi Umum	Prosentase pemenuhan kebutuhan administrasi umum	Program Penunjang Urusan Pemerintahan Daerah	Meningkatkan kebutuhan Sarana Pelayanan Administrasi Perkantoran	XX	X	X	XX	01	2.03	08
													Bertambahnya sarana dan prasarana aparatur yang memadai							
													Tersedianya dokumen perencanaan dan evaluasi pelaksanaan pembangunan Perangkat daerah							
5	01	01	09	Program Pendukung Operasional SKPD	Program Pendukung Operasional SKPD	Penyediaan jasa perbaikan peralatan kerja	Tersedianya jasa peralatan kerja (paket)	Penyediaan Jasa Perbaikan Peralatan Kerja		Administrasi Umum	Prosentase pemenuhan kebutuhan administrasi umum	Program Penunjang Urusan Pemerintahan Daerah	Meningkatkan kebutuhan Sarana Pelayanan Administrasi Perkantoran	XX	X	X	XX	01	2.03	09
													Bertambahnya sarana dan prasarana aparatur yang memadai							
													Tersedianya dokumen perencanaan dan evaluasi pelaksanaan pembangunan Perangkat daerah							
5	01	01	10	Program Pendukung Operasional SKPD	Program Pendukung Operasional SKPD	Penyediaan alat tulis kantor	Tersedianya alat tulis kantor (Paket)	Penyediaan Alat Tulis Kantor		Administrasi Umum	Prosentase pemenuhan kebutuhan administrasi umum	Program Penunjang Urusan Pemerintahan Daerah	Meningkatkan kebutuhan Sarana Pelayanan Administrasi Perkantoran	XX	X	X	XX	01	2.03	10
													Bertambahnya sarana dan prasarana aparatur yang memadai							

PERMENDAGRI 13/RPJMD/RENSTRA/RKPD/RENJA								PERMENDAGRI 90 TAHUN 2019												
KODE				URUSAN	BIDANG URUSAN	PROGRAM/KEGIATAN	INDIKATOR	SUB KEGIATAN	INDIKATOR SUB KEG	KEGIATAN	INDIKATOR KEGIATAN	PROGRAM	INDIKATOR PROGRAM	BIDANG URUSAN	URUSAN	KODE				
													Tersedianya dokumen perencanaan dan evaluasi pelaksanaan pembangunan Perangkat daerah								
5	01	01	11	Program Pendukung Operasional SKPD	Program Pendukung Operasional SKPD	Penyediaan barang cetakan dan penggandaan	Tersedianya barang cetakan dan penggandaan (paket)	Penyediaan Barang Cetakan dan Penggandaan		Administrasi Umum	Prosentase pemenuhan kebutuhan administrasi umum	Program Penunjang Urusan Pemerintahan Daerah	Meningkatkan kebutuhan Sarana Pelayanan Administrasi Perkantoran	XX	X	X	XX	01	2.03	11
													Bertambahnya sarana dan prasarana aparatur yang memadai							
													Tersedianya dokumen perencanaan dan evaluasi pelaksanaan pembangunan Perangkat daerah							
5	01	01	12	Program Pendukung Operasional SKPD	Program Pendukung Operasional SKPD	Penyediaan komponen instalasi listrik/penerangan bangunan kantor	Tersedianya komponen instalasi listrik/penerangan banguunan kantor (paket)	Penyediaan Komponen Instalasi Listrik/Penerangan Bangunan Kantor		Administrasi Umum	Prosentase pemenuhan kebutuhan administrasi umum	Program Penunjang Urusan Pemerintahan Daerah	Meningkatkan kebutuhan Sarana Pelayanan Administrasi Perkantoran	XX	X	X	XX	01	2.03	12
													Bertambahnya sarana dan prasarana aparatur yang memadai							
													Tersedianya dokumen perencanaan dan evaluasi pelaksanaan pembangunan Perangkat daerah							
5	01	01	15	Program Pendukung Operasional SKPD	Program Pendukung Operasional SKPD	Penyediaan bahan bacaan dan peraturan perundang-undangan	Tersedianya bahan bacaan dan perundangan-undangan (bulan)	Penyediaan Bahan Bacaan dan Peraturan Perundang-Undangan		Administrasi Umum	Prosentase pemenuhan kebutuhan administrasi umum	Program Penunjang Urusan Pemerintahan Daerah	Meningkatkan kebutuhan Sarana Pelayanan Administrasi Perkantoran	XX	X	X	XX	01	2.03	15
													Bertambahnya sarana dan prasarana aparatur yang memadai							
													Tersedianya dokumen perencanaan dan evaluasi pelaksanaan pembangunan Perangkat daerah							

PERMENDAGRI 13/RPJMD/RENSTRA/RKPD/RENJA								PERMENDAGRI 90 TAHUN 2019												
KODE				URUSAN	BIDANG URUSAN	PROGRAM/KEGIATAN	INDIKATOR	SUB KEGIATAN	INDIKATOR SUB KEG	KEGIATAN	INDIKATOR KEGIATAN	PROGRAM	INDIKATOR PROGRAM	BIDANG URUSAN	URUSAN	KODE				
5	01	01	17	Program Pendukung Operasional SKPD	Program Pendukung Operasional SKPD	Penyediaan makanan dan minuman	Tersedianya makanan dan minuman (bulan)	Penyediaan Makanan dan Minuman		Administrasi Umum	Prosentase pemenuhan kebutuhan administrasi umum	Program Penunjang Urusan Pemerintahan Daerah	Meningkatkan kebutuhan Sarana Pelayanan Administrasi Perkantoran	XX	X	X	XX	01	2.03	17
													Bertambahnya sarana dan prasarana aparatur yang memadai							
													Tersedianya dokumen perencanaan dan evaluasi pelaksanaan pembangunan Perangkat daerah							
5	01	01	18	Program Pendukung Operasional SKPD	Program Pendukung Operasional SKPD	Rapat-rapat koordinasi dan konsultasi ke luar daerah	Terlaksananya rapat-rapat koordinasi dan konsultasi ke luar daerah (bulan)	Rapat-Rapat Koordinasi dan Konsultasi Ke Luar Daerah		Administrasi Umum	Prosentase pemenuhan kebutuhan administrasi umum	Program Penunjang Urusan Pemerintahan Daerah	Meningkatkan kebutuhan Sarana Pelayanan Administrasi Perkantoran	XX	X	X	XX	01	2.03	18
													Bertambahnya sarana dan prasarana aparatur yang memadai							
													Tersedianya dokumen perencanaan dan evaluasi pelaksanaan pembangunan Perangkat daerah							
5	**01**	**02**		**Program Pendukung Operasional SKPD**	**Program Pendukung Operasional SKPD**	**Program Peningkatan Sarana dan Prasarana Aparatur**	**Bertambahnya sarana dan prasarana aparatur yang memadai**													
5	01	02	05	Program Pendukung Operasional SKPD	Program Pendukung Operasional SKPD	Pengadaan Kendaraan Dinas Operasional	Pengadaan kendaraan dinas operasional (roda 4), Pengadaan kendaraan dinas roda 2	Pengadaan Kendaraan Dinas/Operasional		Administrasi Umum	Prosentase pemenuhan kebutuhan administrasi umum	Program Penunjang Urusan Pemerintahan Daerah	Meningkatkan kebutuhan Sarana Pelayanan Administrasi Perkantoran	XX	X	X	XX	01	2.03	20
													Bertambahnya sarana dan prasarana aparatur yang memadai							
													Tersedianya dokumen perencanaan dan evaluasi pelaksanaan pembangunan Perangkat daerah							

PERMENDAGRI 13/RPJMD/RENSTRA/RKPD/RENJA								PERMENDAGRI 90 TAHUN 2019												
KODE				URUSAN	BIDANG URUSAN	PROGRAM/KEGIATAN	INDIKATOR	SUB KEGIATAN	INDIKATOR SUB KEG	KEGIATAN	INDIKATOR KEGIATAN	PROGRAM	INDIKATOR PROGRAM	BIDANG URUSAN	URUSAN	KODE				
5	01	02	07	Program Pendukung Operasional SKPD	Program Pendukung Operasional SKPD	Pengadaan Perlengkapan Gedung Kantor	Jumlah perlengkapan gedung kantor yang diadakan	Pengadaan Perlengkapan Gedung Kantor		Administrasi Umum	Prosentase pemenuhan kebutuhan administrasi umum	Program Penunjang Urusan Pemerintahan Daerah	Meningkatkan kebutuhan Sarana Pelayanan Administrasi Perkantoran	XX	X	X	XX	01	2.03	22
													Bertambahnya sarana dan prasarana aparatur yang memadai							
													Tersedianya dokumen perencanaan dan evaluasi pelaksanaan pembangunan Perangkat daerah							
5	01	02	22	Program Pendukung Operasional SKPD	Program Pendukung Operasional SKPD	Pemeliharaan rutin/berkala gedung kantor	Jumlah perlengkapan gedung kantor yang terpelihara	Pemeliharaan Rutin/Berkala Gedung Kantor		Administrasi Umum	Prosentase pemenuhan kebutuhan administrasi umum	Program Penunjang Urusan Pemerintahan Daerah	Meningkatkan kebutuhan Sarana Pelayanan Administrasi Perkantoran	XX	X	X	XX	01	2.03	28
													Bertambahnya sarana dan prasarana aparatur yang memadai							
													Tersedianya dokumen perencanaan dan evaluasi pelaksanaan pembangunan Perangkat daerah							
5	01	02	29	Program Pendukung Operasional SKPD	Program Pendukung Operasional SKPD	Pemeliharaan rutin/berkala mebeleur	Jumlah bulan meubeler	Pemeliharaan Rutin/Berkala Mebeleur		Administrasi Umum	Prosentase pemenuhan kebutuhan administrasi umum	Program Penunjang Urusan Pemerintahan Daerah	Meningkatkan kebutuhan Sarana Pelayanan Administrasi Perkantoran	XX	X	X	XX	01	2.03	35
													Bertambahnya sarana dan prasarana aparatur yang memadai							
													Tersedianya dokumen perencanaan dan evaluasi pelaksanaan pembangunan Perangkat daerah							
						Belanja Tidak Langsung														
						Untuk Pembayaran Gaji K2 pengalihan dari kegiatan Penunjang Administrasi Perkantoran		Penyediaan Administrasi Pelaksanaan Tugas ASN		Administrasi Keuangan	Jumlah ASN yang mendapatkan gaji dan tunjangan	Program Penunjang Urusan Pemerintahan Daerah	Meningkatkan kebutuhan Sarana Pelayanan Administrasi Perkantoran	XX	X	X	XX	01	2.02	02

PERMENDAGRI 13/RPJMD/RENSTRA/RKPD/RENJA								PERMENDAGRI 90 TAHUN 2019												
KODE				URUSAN	BIDANG URUSAN	PROGRAM/KEGIATAN	INDIKATOR	SUB KEGIATAN	INDIKATOR SUB KEG	KEGIATAN	INDIKATOR KEGIATAN	PROGRAM	INDIKATOR PROGRAM	BIDANG URUSAN	URUSAN	KODE				
													Bertambahnya sarana dan prasarana aparatur yang memadai								
													Tersedianya dokumen perencanaan dan evaluasi pelaksanaan pembangunan Perangkat daerah								
								Evaluasi Kelurahan	Jumlah dokumenevaluasi pembangunan sarpras dan pemberdayaan masyarakat di kelurahan	Kegiatan Pemberdayaan Kelurahan	Presentase terselenggaranya kegiatan pemberdayaan kelurahan	Program Pemberdayaan Masyarakat Desa dan Kelruahan	Presentase Terselenggaranya Program Pemberdayaan Masyarakat Desa dan Kelurahan	Kecamatan	Unsur Kewilayahan	7	01	03	2.02	04

GOMBONG, 12 MEI 2020

Mengetahui,
SEKRETARIS DAERAH
KABUPATEN KEBUMEN

H. AHMAD UJANG SUGIONO, S.H
Pembina Utama Madya
NIP. 196411171992011002

KEPALA BADAN PERENCANAAN DAN PENELITIAN
DAN PENGAMBANGAN DAERAH
KABUPATEN KEBUMEN

Ir. PUDJIRAHAJU
Pembina Utama Muda
NIP. 19620713 198703 2 005

CAMAT GOMBONG
KABUPATEN KEBUMEN

SUIS IDAWATI
PEMBINA Tk.I
NIP.:19670531 198603 2001

TABEL KERJA
PEMETAAN PROGRAM DAN KEGIATAN RENSTRA/RPJMD KE DALAM PERMENDAGRI 90 TAHUN 2019

PERMENDAGRI 13/RPJMD/RENSTRA/RKPD/RENJA							PERMENDAGRI 90 TAHUN 2019													
KODE				URUSAN	BIDANG URUSAN	PROGRAM/KEGIATAN	INDIKATOR	SUB KEGIATAN	INDIKATOR SUB KEG	KEGIATAN	INDIKATOR KEGIATAN	PROGRAM	INDIKATOR PROGRAM	BIDANG URUSAN	URUSAN	KODE				
4	**01**	**21**		**Fungsi Penunjang Urusan Pemerintahan**	**perencanaan pembangunan**	**Program perencanaan pembangunan daerah**	Tersedianya dokumen operasional kebijakan perencanaan pembangunan daerah													
4	01	21	14	Fungsi Penunjang Urusan Pemerintahan	perencanaan pembangunan	Penyelenggaraan Musrenbangcam	Jumlah proses perencanaan musrenbang yang dilakukan	Fasilitasi Penyusunan Perencanaan Pembangunan Partisipatif	Jumlah desa yang difasilitasi penyelenggaraan musrenbangdes/kel	Fasilitasi, Rekomendasi dan Koordinasi Pembinaan dan Pengawasan Pemerintahan Desa	Persentase desa yang terfasilitasi mendapat rekomendas dan terawasi	Program Pembinaan dan Pengawasan Pemerintahan Desa	Tersedianya dokumen operasional kebijakan perencanaan pembangunan daerah	Kecamatan	Unsur Kewilayahan	7	01	06	2.01	13
									Jumlah kegiatan pra musrenbangdes/kel											
									Jumlah Kegiatan Musrenbangcam											
4	01	21	16	Fungsi Penunjang Urusan Pemerintahan	perencanaan pembangunan	Rakor dan Inventarisasi Proyek Masuk Desa (IPMD)	Jumlah dokumen IPMD	Fasilitasi Sinkronisasi Perencanaan Pembangunan Daerah Dengan Pembangunan Desa	Jumlah dokumen sinkronisasi perencanaan pembangunan daerah dengan pembangunan desa	Fasilitasi, Rekomendasi dan Koordinasi Pembinaan dan Pengawasan Pemerintahan Desa	Persentase desa yang terfasilitasi mendapat rekomendas dan terawasi	Program Pembinaan dan Pengawasan Pemerintahan Desa	Tingkat partisipasi petugas Linmas dalam pengendalian keamanan	Kecamatan	Unsur Kewilayahan	7	01	06	2.01	09
													Terfasilitasinya keg. TKP2KDes							
													Tingkat partisipasi organisasi perempuan yang berperan dalam pembangunan desa							
													Prosentase desa yang menyusun APBDes sesuai standar							
													Terisinya jabatan kepala desa							
													Prosentase organisasi pemuda yg berperan dalam pembangunan desa							
4	**05**	**20**		**Fungsi Penunjang Urusan Pemerintahan**	**Fungsi Lainnya**	**Program peningkatan sistem pengawasan internal dan pengendalian pelaksanaan kebijakan KDH**	Prosentase pengajuan layanan KTP dan perijinan yang tertangani													
4	05	20	13	Fungsi Penunjang Urusan Pemerintahan	Fungsi Lainnya	Fasilitasi penyelenggaraan pelayanan administrasi terpadu kecamatan (PATEN)	Jumlah bulan penyelenggaraan PATEN	Pelaksanaan Urusan Pemerintahan yang Terkait Dengan Pelayanan Perizinan	Jumlah Pelayanan Perijinan yang dilaksanakan	Pelaksanaan Urusan Pemerintahan yang Dilimpahkan kepada Camat	Prosentase terlaksananya urusan pemerintahan yang dilimpahkan ke|ada camat	Program Penyelenggaraan Pemerintahan dan Pelayanan Publik	Prosentase pengajuan layanan KTP dan perijinan yang tertangani	Kecamatan	Unsur Kewilayahan	7	01	02	2.04	01

PERMENDAGRI 13/RPJMD/RENSTRA/RKPD/RENJA								PERMENDAGRI 90 TAHUN 2019												
KODE				URUSAN	BIDANG URUSAN	PROGRAM/KEGIATAN	INDIKATOR	SUB KEGIATAN	INDIKATOR SUB KEG	KEGIATAN	INDIKATOR KEGIATAN	PROGRAM	INDIKATOR PROGRAM	BIDANG URUSAN	URUSAN	KODE				
								Pelaksanaan Urusan Pemerintahan yang Terkait Dengan Nonperizinan	Jumlah Pelayanan Non Perijinan yang Dilaksanakan	Pelaksanaan Urusan Pemerintahan yang Dilimpahkan kepada Camat	Prosentase terlaksananya urusan pemerintahan yang dilimpahkan ke|ada camat	Program Penyelenggaraan Pemerintahan dan Pelayanan Publik	Prosentase pengajuan layanan KTP dan perijinan yang tertangani	Kecamatan	Unsur Kewilayahan	7	01	02	2.04	02
									Jumlah Lelang Eks Bengkok yang Dilaksanakan											
1	**06**	**16**		**Urusan Wajib Pelayanan Dasar**	**Sosial**	**Program pelayanan dan rehabilitasi kesejahteraan sosial**	Terfasilitasinya kegiatan tkp2kdES													
1	06	16	17	Urusan Wajib Pelayanan Dasar	Sosial	Fasilitasi TKP2KDes/Kel	Jumlah Desa/Kel terfasilitasi TKP2KDes/Kel	Koordinasi Pendampingan Desa di Wilayahnya	Jumlah Kegiatan Fasilitasi TKP2KDes/Kel	Fasilitasi, Rekomendasi dan Koordinasi Pembinaan dan Pengawasan Pemerintahan Desa	Persentase desa yang terfasilitasi mendapat rekomendas dan terawasi	Program Pembinaan dan Pengawasan Pemerintahan Desa	Tingkat partisipasi petugas Linmas dalam pengendalian keamanan	Kecamatan	Unsur Kewilayahan	7	01	06	2.01	17
									Jumlah kegiatan Pendampingan Desa				Terfasilitasinya keg. TKP2KDes							
													Tingkat partisipasi organisasi perempuan yang berperan dalam pembangunan desa							
													Prosentase desa yang menyusun APBDes sesuai standar							
													Terisinya jabatan kepala desa							
													Prosentase organisasi pemuda yg berperan dalam pembangunan desa							
1	**05**	**15**		**Urusan Wajib Pelayanan Dasar**	**Ketenteraman, Ketertiban Umum dan Perlindungan Masyarakat**	Program peningkatan keamanan dan kenyamanan lingkungan	Tingkat partisipasi petugas Linmas dalam pengendalian keamanan; Terfasilitasinya upaya pemantauan keamanan dan kenyamanan lingkungan;													
1	05	15	03	Urusan Wajib Pelayanan Dasar	Ketenteraman, Ketertiban Umum dan Perlindungan Masyarakat	Pelatihan pengendalian keamanan dan kenyamanan lingkungan	Jumlah Petugas Linmas Yang Dilatih	Fasilitasi Penyelenggaraan Ketenteraman dan Ketertiban Umum	Jumlah kegiatan fasilitasi penyelenggaraan ketentraman dan ketertiban umum	Fasilitasi, Rekomendasi dan Koordinasi Pembinaan dan Pengawasan Pemerintahan Desa	Persentase desa yang terfasilitasi mendapat rekomendas dan terawasi	Program Pembinaan dan Pengawasan Pemerintahan Desa	Tingkat partisipasi petugas Linmas dalam pengendalian keamanan	Kecamatan	Unsur Kewilayahan	7	01	06	2.01	11
													Terfasilitasinya keg. TKP2KDes							
													Tingkat partisipasi organisasi perempuan yang berperan dalam pembangunan desa							
													Prosentase desa yang menyusun APBDes sesuai standar							

PERMENDAGRI 13/RPJMD/RENSTRA/RKPD/RENJA								PERMENDAGRI 90 TAHUN 2019												
KODE				URUSAN	BIDANG URUSAN	PROGRAM/KEGIATAN	INDIKATOR	SUB KEGIATAN	INDIKATOR SUB KEG	KEGIATAN	INDIKATOR KEGIATAN	PROGRAM	INDIKATOR PROGRAM	BIDANG URUSAN	URUSAN	KODE				
													Terisinya jabatan kepala desa							
													Prosentase organisasi pemuda yg berperan dalam pembangunan desa							
1	**05**	**17**		**Urusan Wajib Pelayanan Dasar**	**Ketenteraman, Ketertiban Umum dan Perlindungan Masyarakat**	**Program pengembangan wawasan kebangsaan**	Terfasilitasinya kegiatan2 HUT RI													
1	05	17	03	Urusan Wajib Pelayanan Dasar	Ketenteraman, Ketertiban Umum dan Perlindungan Masyarakat	Peningkatan kesadaran masyarakat akan nilai-nilai luhur budaya bangsa	umlah kegiatan dalam rangka peringatan HUT R	Pembinaan Wawasan Kebangsaan dan Ketahanan Nasional dalam Rangka Memantapkan Pengamalan Pancasila, Pelaksanaan UndangUndang Dasar Negara Republik Indonesia Tahun 1945, Pelestarian Bhinneka Tunggal Ika Serta Pemertahanan dan Pemeliharaan Keutuhan Negara Ke	Jumlah Kegiatan dalam rangka HUT RI	Penyelenggaraan Urusan Pemerintahan Umum sesuai Penugasan Kepala Daerah	Jumlah dokumen urusan pemerintah yang dilimpahkan kepada Camat tersusun	Program Penyelenggaraan Urusan Pemerintahan Umum	Terfasilitasinya kegiatan2 HUT RI	Kecamatan	Unsur Kewilayahan	7	01	05	2.01	01
2	**07**	**19**		**Urusan Wajib Bukan Pelayanan Dasar**	**Pemberdayaan Masyarakat dan Desa**	**Program peningkatan peran perempuan di perdesaan**	Tingkat partisipasi organisasi perempuan yang berperan dalam pembangunan desa													
2	07	19	02			Pembinaan TP PKK Kecamatan dan Desa Binaan	Jumlah Kegiatan Pembinaan PKK	Fasilitasi Penyusunan Program dan Pelaksanaan Pemberdayaan Masyarakat Desa	Jumlah Kegiatan pembinaan PKK	Fasilitasi, Rekomendasi dan Koordinasi Pembinaan dan Pengawasan Pemerintahan Desa	Persentase desa yang terfasilitasi mendapat rekomendas dan terawasi	Program Pembinaan dan Pengawasan Pemerintahan Desa	Tingkat partisipasi petugas Linmas dalam pengendalian keamanan	Kecamatan	Unsur Kewilayahan	7	01	06	2.01	16
									Jumlah Kegiatan Pembinaan Organisasi Kepemudaan				Terfasilitasinya keg. TKP2KDes							
									Jumlah Kegiatan Pembinaan Sosial Masyarakat				Tingkat partisipasi organisasi perempuan yang berperan dalam pembangunan desa							
									Jumlah Kegiatan Pembinaan UKS				Prosentase desa yang menyusun APBDes sesuai standar							
													Terisinya jabatan kepala desa							
													Prosentase organisasi pemuda yg berperan dalam pembangunan desa							
2	**07**	**17**		**Urusan Wajib Bukan Pelayanan Dasar**	**Pemberdayaan Masyarakat dan Desa**	**Program peningkatan partisipasi masyarakat dalam membangun desa**	Tingkat partisipasi masyarakat dalam membangun desa													

PERMENDAGRI 13/RPJMD/RENSTRA/RKPD/RENJA								PERMENDAGRI 90 TAHUN 2019												
KODE				URUSAN	BIDANG URUSAN	PROGRAM/KEGIATAN	INDIKATOR	SUB KEGIATAN	INDIKATOR SUB KEG	KEGIATAN	INDIKATOR KEGIATAN	PROGRAM	INDIKATOR PROGRAM	BIDANG URUSAN	URUSAN	KODE				
2	07	17	10	Urusan Wajib Bukan Pelayanan Dasar	Pemberdayaan Masyarakat dan Desa	Fasilitasi APB des	Jumlah desa yang terfasilitasi penyusunan APBDes	Fasilitasi Pengelolaan Keuangan Desa dan pendayagunaan Aset Desa	Jumlah desa yang tergasilitasi pengelolaan keuangan desa dan pemberdayagunaan aset desa	Fasilitasi, Rekomendasi dan Koordinasi Pembinaan dan Pengawasan Pemerintahan Desa	Persentase desa yang terfasilitasi mendapat rekomendas dan terawasi	Program Pembinaan dan Pengawasan Pemerintahan Desa	Tingkat partisipasi petugas Linmas dalam pengendalian keamanan	Kecamatan	Unsur Kewilayahan	7	01	06	2.01	03
													Terfasilitasinya keg. TKP2KDes							
													Tingkat partisipasi organisasi perempuan yang berperan dalam pembangunan desa							
													Prosentase desa yang menyusun APBDes sesuai standar							
													Terisinya jabatan kepala desa							
													Prosentase organisasi pemuda yg berperan dalam pembangunan desa							
2	07	15	13	Urusan Wajib Bukan Pelayanan Dasar	Pemberdayaan Masyarakat dan Desa	Fasilitasi program Pembangunan	Jumlah kegiatan fasilitasi program pembangunan	Fasilitasi Sinkronisasi Perencanaan Pembangunan Daerah Dengan Pembangunan Desa	Jumlah dokumen sinkronisasi perencanaan pembangunan daerah dengan pembangunan desa	Fasilitasi, Rekomendasi dan Koordinasi Pembinaan dan Pengawasan Pemerintahan Desa	Persentase desa yang terfasilitasi mendapat rekomendas dan terawasi	Program Pembinaan dan Pengawasan Pemerintahan Desa	Tingkat partisipasi petugas Linmas dalam pengendalian keamanan	Kecamatan	Unsur Kewilayahan	7	01	06	2.01	09
													Terfasilitasinya keg. TKP2KDes							
													Tingkat partisipasi organisasi perempuan yang berperan dalam pembangunan desa							
													Prosentase desa yang menyusun APBDes sesuai standar							
													Terisinya jabatan kepala desa							
													Prosentase organisasi pemuda yg berperan dalam pembangunan desa							
2	**13**	**16**		**Urusan Wajib Bukan Pelayanan Dasar**	**Kepemudaan dan Olahraga**	Program peningkatan peran serta kepemudaan	Prosentase organisasi pemuda yang berperan dalam pembangunan desa/kelurahan													
2	13	16	01	Urusan Wajib Bukan Pelayanan Dasar	Kepemudaan dan Olahraga	Pembinaan organisasi kepemudaan	Jumlah pemuda yang dibina	Fasilitasi Penyusunan Program dan Pelaksanaan Pemberdayaan Masyarakat Desa	Jumlah Kegiatan pembinaan PKK	Fasilitasi, Rekomendasi dan Koordinasi Pembinaan dan Pengawasan Pemerintahan Desa	Persentase desa yang terfasilitasi mendapat rekomendas dan terawasi	Program Pembinaan dan Pengawasan Pemerintahan Desa	Tingkat partisipasi petugas Linmas dalam pengendalian keamanan	Kecamatan	Unsur Kewilayahan	7	01	06	2.01	16
									Jumlah Kegiatan Pembinaan Organisasi Kepemudaan				Terfasilitasinya keg. TKP2KDes							
									Jumlah Kegiatan Pembinaan Sosial Masyarakat				Tingkat partisipasi organisasi perempuan yang berperan dalam pembangunan desa							
									Jumlah Kegiatan Pembinaan UKS				Prosentase desa yang menyusun APBDes sesuai standar							

PERMENDAGRI 13/RPJMD/RENSTRA/RKPD/RENJA								PERMENDAGRI 90 TAHUN 2019												
KODE				URUSAN	BIDANG URUSAN	PROGRAM/KEGIATAN	INDIKATOR	SUB KEGIATAN	INDIKATOR SUB KEG	KEGIATAN	INDIKATOR KEGIATAN	PROGRAM	INDIKATOR PROGRAM	BIDANG URUSAN	URUSAN	KODE				
													Terisinya jabatan kepala desa							
													Prosentase organisasi pemuda yg berperan dalam pembangunan desa							
2	13	16	10	Urusan Wajib Bukan Pelayanan Dasar	Kepemudaan dan Olahraga	Pembinaan sosial masyarakat	Jumlah Kegiatan Pembinaan sosial masyarakat	Fasilitasi Penyusunan Program dan Pelaksanaan Pemberdayaan Masyarakat Desa	Jumlah Kegiatan pembinaan PKK	Fasilitasi, Rekomendasi dan Koordinasi Pembinaan dan Pengawasan Pemerintahan Desa	Persentase desa yang terfasilitasi mendapat rekomendas dan terawasi	Program Pembinaan dan Pengawasan Pemerintahan Desa	Tingkat partisipasi petugas Linmas dalam pengendalian keamanan	Kecamatan	Unsur Kewilayahan	7	01	06	2.01	16
									Jumlah Kegiatan Pembinaan Organisasi Kepemudaan				Terfasilitasinya keg. TKP2KDes							
									Jumlah Kegiatan Pembinaan Sosial Masyarakat				Tingkat partisipasi organisasi perempuan yang berperan dalam pembangunan desa							
									Jumlah Kegiatan Pembinaan UKS				Prosentase desa yang menyusun APBDes sesuai standar							
													Terisinya jabatan kepala desa							
													Prosentase organisasi pemuda yg berperan dalam pembangunan desa							
								Fasilitasi Penetapan Lokasi Pembangunan Kawasan Perdesaan	Jumlah dokumen perencanaan pembangunan kawasan perdesaan	Fasilitasi, Rekomendasi dan Koordinasi Pembinaan dan Pengawasan Pemerintahan Desa	Persentase desa yang terfasilitasi mendapat rekomendas dan terawasi	Program Pembinaan dan Pengawasan Pemerintahan Desa	Tingkat partisipasi petugas Linmas dalam pengendalian keamanan	Kecamatan	Unsur Kewilayahan	7	01	06	2.01	10
													Terfasilitasinya keg. TKP2KDes							
													Tingkat partisipasi organisasi perempuan yang berperan dalam pembangunan desa							
													Prosentase desa yang menyusun APBDes sesuai standar							
													Terisinya jabatan kepala desa							
													Prosentase organisasi pemuda yg berperan dalam pembangunan desa							
5	**01**	**01**		**Program Pendukung Operasional SKPD**	**Program Pendukung Operasional SKPD**	**Program Pelayanan Administrasi Perkantoran**														
5	01	01	01	Program Pendukung Operasional SKPD	Program Pendukung Operasional SKPD	Penyediaan jasa surat menyurat	Tersedianya jasa surat menyurat (dokumen)	Penyediaan Jasa Surat Menyurat	Jumlah paket penyediaan jasa surat menyurat	Administrasi Umum	Prosentase pemenuhan kebutuhan administrasi umum	Program Penunjang Urusan Pemerintahan Daerah	Meningkatkan kebutuhan Sarana Pelayanan Administrasi Perkantoran	XX	X	X	XX	01	2.03	01
													Bertambahnya sarana dan prasarana aparatur yang memadai							

PERMENDAGRI 13/RPJMD/RENSTRA/RKPD/RENJA								PERMENDAGRI 90 TAHUN 2019												
KODE				URUSAN	BIDANG URUSAN	PROGRAM/KEGIATAN	INDIKATOR	SUB KEGIATAN	INDIKATOR SUB KEG	KEGIATAN	INDIKATOR KEGIATAN	PROGRAM	INDIKATOR PROGRAM	BIDANG URUSAN	URUSAN	KODE				
													Tersedianya dokumen perencanaan dan evaluasi pelaksanaan pembangunan Perangkat daerah							
5	01	01	02	Program Pendukung Operasional SKPD	Program Pendukung Operasional SKPD	Penyediaan jasa komunikasi, sumber daya air dan listrik	Tersedianya jasa komunikasi, sumber daya air dan listrik (bulan)	Penyediaan Jasa Komunikasi, Sumber Daya Air dan Listrik	Jumlah paket penyediaan jasa komunikasi, sumber daya air dan listrik	Administrasi Umum	Prosentase pemenuhan kebutuhan administrasi umum	Program Penunjang Urusan Pemerintahan Daerah	Meningkatkan kebutuhan Sarana Pelayanan Administrasi Perkantoran	XX	X	X	XX	01	2.03	02
													Bertambahnya sarana dan prasarana aparatur yang memadai							
													Tersedianya dokumen perencanaan dan evaluasi pelaksanaan pembangunan Perangkat daerah							
5	01	01	06	Program Pendukung Operasional SKPD	Program Pendukung Operasional SKPD	Penyediaan jasa pemeliharaan dan perizinan kendaraan dinas/operasional	Tersedianya jasa pemeliharaan dan perizinan kendaraan dinas/operasional (unit)	Penyediaan Jasa Pemeliharaan dan Perizinan Kendaraan Dinas/Operasional	Jumlah unti penyediaan jasa pemeliharaan dan perizinan kendaraan dinas/operasional	Administrasi Umum	Prosentase pemenuhan kebutuhan administrasi umum	Program Penunjang Urusan Pemerintahan Daerah	Meningkatkan kebutuhan Sarana Pelayanan Administrasi Perkantoran	XX	X	X	XX	01	2.03	06
													Bertambahnya sarana dan prasarana aparatur yang memadai							
													Tersedianya dokumen perencanaan dan evaluasi pelaksanaan pembangunan Perangkat daerah							
5	01	01	07	Program Pendukung Operasional SKPD	Program Pendukung Operasional SKPD	Penyediaan Jasa Administrasi Keuangan	Tersedianya jasa administrasi perkantoran (orang)	Penyediaan Jasa Administrasi Keuangan	Jumlah orang pengelola administrasi keuangan	Administrasi Umum	Prosentase pemenuhan kebutuhan administrasi umum	Program Penunjang Urusan Pemerintahan Daerah	Meningkatkan kebutuhan Sarana Pelayanan Administrasi Perkantoran	XX	X	X	XX	01	2.03	07
													Bertambahnya sarana dan prasarana aparatur yang memadai							
													Tersedianya dokumen perencanaan dan evaluasi pelaksanaan pembangunan Perangkat daerah							
5	01	01	08	Program Pendukung Operasional SKPD	Program Pendukung Operasional SKPD	Penyediaan jasa kebersihan kantor	Tersedianya jasa kebersihan kantor (paket)	Penyediaan Jasa Kebersihan Kantor	Jumlah petugas kebersihan kantor	Administrasi Umum	Prosentase pemenuhan kebutuhan administrasi umum	Program Penunjang Urusan Pemerintahan Daerah	Meningkatkan kebutuhan Sarana Pelayanan Administrasi Perkantoran	XX	X	X	XX	01	2.03	08
													Bertambahnya sarana dan prasarana aparatur yang memadai							
													Tersedianya dokumen perencanaan dan evaluasi pelaksanaan pembangunan Perangkat daerah							
5	01	01	09	Program Pendukung Operasional SKPD	Program Pendukung Operasional SKPD	Penyediaan jasa perbaikan peralatan kerja	Tersedianya jasa peralatan kerja (paket)	Penyediaan Jasa Perbaikan Peralatan Kerja	Jumlah paket penyediaan jasa perbaikan peralatan kerja	Administrasi Umum	Prosentase pemenuhan kebutuhan administrasi umum	Program Penunjang Urusan Pemerintahan Daerah	Meningkatkan kebutuhan Sarana Pelayanan Administrasi Perkantoran	XX	X	X	XX	01	2.03	09
													Bertambahnya sarana dan prasarana aparatur yang memadai							

PERMENDAGRI 13/RPJMD/RENSTRA/RKPD/RENJA								PERMENDAGRI 90 TAHUN 2019												
KODE				URUSAN	BIDANG URUSAN	PROGRAM/KEGIATAN	INDIKATOR	SUB KEGIATAN	INDIKATOR SUB KEG	KEGIATAN	INDIKATOR KEGIATAN	PROGRAM	INDIKATOR PROGRAM	BIDANG URUSAN	URUSAN	KODE				
													Tersedianya dokumen perencanaan dan evaluasi pelaksanaan pembangunan Perangkat daerah							
5	01	01	10	Program Pendukung Operasional SKPD	Program Pendukung Operasional SKPD	Penyediaan alat tulis kantor	Tersedianya alat tulis kantor (Paket)	Penyediaan Alat Tulis Kantor	Jumlah paket penyedi	Administrasi Umum	Prosentase pemenuhan kebutuhan administrasi umum	Program Penunjang Urusan Pemerintahan Daerah	Meningkatkan kebutuhan Sarana Pelayanan Administrasi Perkantoran	XX	X	X	XX	01	2.03	10
													Bertambahnya sarana dan prasarana aparatur yang memadai							
													Tersedianya dokumen perencanaan dan evaluasi pelaksanaan pembangunan Perangkat daerah							
5	01	01	11	Program Pendukung Operasional SKPD	Program Pendukung Operasional SKPD	Penyediaan barang cetakan dan penggandaan	Tersedianya barang cetakan dan penggandaan (paket)	Penyediaan Barang Cetakan dan Penggandaan	Jumlah paket penyediaan barang cetakan dan penggandaan	Administrasi Umum	Prosentase pemenuhan kebutuhan administrasi umum	Program Penunjang Urusan Pemerintahan Daerah	Meningkatkan kebutuhan Sarana Pelayanan Administrasi Perkantoran	XX	X	X	XX	01	2.03	11
													Bertambahnya sarana dan prasarana aparatur yang memadai							
													Tersedianya dokumen perencanaan dan evaluasi pelaksanaan pembangunan Perangkat daerah							
5	01	01	12	Program Pendukung Operasional SKPD	Program Pendukung Operasional SKPD	Penyediaan komponen instalasi listrik/penerangan bangunan kantor	Tersedianya komponen instalasi listrik/penerangan banguunan kantor (paket)	Penyediaan Komponen Instalasi Listrik/Penerangan Bangunan Kantor	Jumlah paket penyediaan komponen instalasi listrik/penerangan bangunan kantor	Administrasi Umum	Prosentase pemenuhan kebutuhan administrasi umum	Program Penunjang Urusan Pemerintahan Daerah	Meningkatkan kebutuhan Sarana Pelayanan Administrasi Perkantoran	XX	X	X	XX	01	2.03	12
													Bertambahnya sarana dan prasarana aparatur yang memadai							
													Tersedianya dokumen perencanaan dan evaluasi pelaksanaan pembangunan Perangkat daerah							
5	01	01	15	Program Pendukung Operasional SKPD	Program Pendukung Operasional SKPD	Penyediaan bahan bacaan dan peraturan perundang-undangan	Tersedianya bahan bacaan dan perundangan-undangan (bulan)	Penyediaan Bahan Bacaan dan Peraturan Perundang-Undangan	Jumlah jenis bahan bacaan dan peraturan perundang-undangan	Administrasi Umum	Prosentase pemenuhan kebutuhan administrasi umum	Program Penunjang Urusan Pemerintahan Daerah	Meningkatkan kebutuhan Sarana Pelayanan Administrasi Perkantoran	XX	X	X	XX	01	2.03	15
													Bertambahnya sarana dan prasarana aparatur yang memadai							
													Tersedianya dokumen perencanaan dan evaluasi pelaksanaan pembangunan Perangkat daerah							
5	01	01	17	Program Pendukung Operasional SKPD	Program Pendukung Operasional SKPD	Penyediaan makanan dan minuman	Tersedianya makanan dan minuman (bulan)	Penyediaan Makanan dan Minuman	Jumlah paket penyediaan makanan dan minuman	Administrasi Umum	Prosentase pemenuhan kebutuhan administrasi umum	Program Penunjang Urusan Pemerintahan Daerah	Meningkatkan kebutuhan Sarana Pelayanan Administrasi Perkantoran	XX	X	X	XX	01	2.03	17
													Bertambahnya sarana dan prasarana aparatur yang memadai							

PERMENDAGRI 13/RPJMD/RENSTRA/RKPD/RENJA								PERMENDAGRI 90 TAHUN 2019												
KODE				URUSAN	BIDANG URUSAN	PROGRAM/KEGIATAN	INDIKATOR	SUB KEGIATAN	INDIKATOR SUB KEG	KEGIATAN	INDIKATOR KEGIATAN	PROGRAM	INDIKATOR PROGRAM	BIDANG URUSAN	URUSAN	KODE				
													Tersedianya dokumen perencanaan dan evaluasi pelaksanaan pembangunan Perangkat daerah							
5	01	01	18	Program Pendukung Operasional SKPD	Program Pendukung Operasional SKPD	Rapat-rapat koordinasi dan konsultasi ke luar daerah	Terlaksananya rapat-rapat koordinasi dan konsultasi ke luar daerah (bulan)	Rapat-Rapat Koordinasi dan Konsultasi Ke Luar Daerah	Jumlah paket rapat-rapat koordinasi dan konsultasi ke luar daerah	Administrasi Umum	Prosentase pemenuhan kebutuhan administrasi umum	Program Penunjang Urusan Pemerintahan Daerah	Meningkatkan kebutuhan Sarana Pelayanan Administrasi Perkantoran	XX	X	X	XX	01	2.03	18
													Bertambahnya sarana dan prasarana aparatur yang memadai							
													Tersedianya dokumen perencanaan dan evaluasi pelaksanaan pembangunan Perangkat daerah							
5	01	01	20	Program Pendukung Operasional SKPD	Program Pendukung Operasional SKPD	Rapat-Rapat Koordinasi dan Konsultasi Dalam Daerah	Terlaksananya rapat-rapat koordinasi dan konsultasi dalam daerah (bulan)													
5	**01**	**02**		**Program Pendukung Operasional SKPD**	**Program Pendukung Operasional SKPD**	**Program Peningkatan Sarana dan Prasarana Aparatur**														
								Pengadaan Peralatan Gedung Kantor	Jumlah unit pengadaan peralatan gedung kantor	Administrasi Umum	Prosentase pemenuhan kebutuhan administrasi umum	Program Penunjang Urusan Pemerintahan Daerah	Meningkatkan kebutuhan Sarana Pelayanan Administrasi Perkantoran	XX	X	X	XX	01	2.03	24
													Bertambahnya sarana dan prasarana aparatur yang memadai							
													Tersedianya dokumen perencanaan dan evaluasi pelaksanaan pembangunan Perangkat daerah							
5	01	02	10	Program Pendukung Operasional SKPD	Program Pendukung Operasional SKPD	Pengadaan mebeleur	Tersedianya mebeleur kantor (unit)	Pengadaan Mebeleur	Jumlah unit pengadaan mebeleur	Administrasi Umum	Prosentase pemenuhan kebutuhan administrasi umum	Program Penunjang Urusan Pemerintahan Daerah	Meningkatkan kebutuhan Sarana Pelayanan Administrasi Perkantoran	XX	X	X	XX	01	2.03	25
													Bertambahnya sarana dan prasarana aparatur yang memadai							
													Tersedianya dokumen perencanaan dan evaluasi pelaksanaan pembangunan Perangkat daerah							
5	01	02	11	Program Pendukung Operasional SKPD	Program Pendukung Operasional SKPD	Pengadaan Sarana dan Prasarana Kantor	Jumlah pengadaan sarana dan prasarana kantor													
5	01	02	42	Program Pendukung Operasional SKPD	Program Pendukung Operasional SKPD	Rehabilitasi sedang/berat gedung kantor	Terehabilitasinya gedung kantor													
5	01	02	22	Program Pendukung Operasional SKPD	Program Pendukung Operasional SKPD	Pemeliharaan rutin/berkala gedung kantor	Jumlah perlengkapan gedung kantor yang terpelihara	Pemeliharaan Rutin/Berkala Gedung Kantor	Jumlah unit pemeliharaan rutin/berkala perlengkapan gedung kantor	Administrasi Umum	Prosentase pemenuhan kebutuhan administrasi umum	Program Penunjang Urusan Pemerintahan Daerah	Meningkatkan kebutuhan Sarana Pelayanan Administrasi Perkantoran	XX	X	X	XX	01	2.03	28

PERMENDAGRI 13/RPJMD/RENSTRA/RKPD/RENJA								PERMENDAGRI 90 TAHUN 2019												
KODE				URUSAN	BIDANG URUSAN	PROGRAM/KEGIATAN	INDIKATOR	SUB KEGIATAN	INDIKATOR SUB KEG	KEGIATAN	INDIKATOR KEGIATAN	PROGRAM	INDIKATOR PROGRAM	BIDANG URUSAN	URUSAN	KODE				
													Bertambahnya sarana dan prasarana aparatur yang memadai							
													Tersedianya dokumen perencanaan dan evaluasi pelaksanaan pembangunan Perangkat daerah							
5	01	02	42	Program Pendukung Operasional SKPD	Program Pendukung Operasional SKPD	Rehabilitasi sedang/Berat Gedung Kantor	Jumlah Bulan Pelaksanaan Rehabilitasi Gedung Kanto													
5	01	02	21	Program Pendukung Operasional SKPD	Program Pendukung Operasional SKPD	Pemeliharaan rutin/berkala rumah dinas	Jumlah Rumah Dinas yang terpelihara													
								Pemeliharaan Rutin/Berkala Rumah Dinas	Jumlah unit pemeliharaan rutin/berkala rumah dinas	Administrasi Umum	Prosentase pemenuhan kebutuhan administrasi umum	Program Penunjang Urusan Pemerintahan Daerah	Meningkatkan kebutuhan Sarana Pelayanan Administrasi Perkantoran	XX	X	X	XX	01	2.03	37
													Bertambahnya sarana dan prasarana aparatur yang memadai							
													Tersedianya dokumen perencanaan dan evaluasi pelaksanaan pembangunan Perangkat daerah							
4	**01**	**15**		**Fungsi Penunjang Urusan Pemerintahan**	**Perencanaan Pembangunan**	**Program Pengembangan Data/Informasi**	**Tersedianya dokumen perencanaan dan evaluasi pembangunan pada perangkat daerah**	Perencanaan dan Evaluasi Kinerja Perangkat Daerah												
4	01	15	02	Fungsi Penunjang Urusan Pemerintahan	Perencanaan Pembangunan	Penyusunan dan pengumpulan data/informasi kebutuhan penyusunan dokumen perencanaan	Jumlah dokumen perencanaan dan dokumen lainnya yang disusun	Penyusunan Renstra dan Renja Perangkat Daerah	Tersusunnya Dokumen Perencanaan (Renja, Renstra Perangkat Daerah)	Perencanaan dan Evaluasi Kinerja Perangkat Daerah	Tersedianya dokumen perencanaan dan evaluasi pembangunan pada perangkat daerah	Program Penunjang Urusan Pemerintahan Daerah	Meningkatkan kebutuhan Sarana Pelayanan Administrasi Perkantoran	XX	X	X	XX	01	2.01	01
													Bertambahnya sarana dan prasarana aparatur yang memadai							
													Tersedianya dokumen perencanaan dan evaluasi pelaksanaan pembangunan Perangkat daerah							
2	14	15		Urusan Wajib Bukan Pelayanan Dasar	Statistik	Program pengembangan data/informasi/statistik daerah	Tersedianya dokumen database kecamatan													
2	14	15	05	Urusan Wajib Bukan Pelayanan Dasar	Statistik	Penyusunan Database dan Profil Desa /Kecamatan	Jumlah dokumen database yang disusun	Penyusunan Laporan Capaian Kinerja dan Ikhtisar Realisasi Kinerja SKPD	dokumen evaluasi, profil OPD, LAKIP,LPPD)											
						Belanja Tidak Langsung														

PERMENDAGRI 13/RPJMD/RENSTRA/RKPD/RENJA								PERMENDAGRI 90 TAHUN 2019												
KODE				URUSAN	BIDANG URUSAN	PROGRAM/KEGIATAN	INDIKATOR	SUB KEGIATAN	INDIKATOR SUB KEG	KEGIATAN	INDIKATOR KEGIATAN	PROGRAM	INDIKATOR PROGRAM	BIDANG URUSAN	URUSAN	KODE				
								Penyusunan Dokumen Evaluasi Perangkat Daerah	Jumlah dokumen evaluasi perangkat daerah yang disusun	Perencanaan dan Evaluasi Kinerja Perangkat Daerah	Tersedianya dokumen perencanaan dan evaluasi pembangunan pada perangkat daerah	Program Penunjang Urusan Pemerintahan Daerah	Meningkatkan kebutuhan Sarana Pelayanan Administrasi Perkantoran	XX	X	X	XX	01	2.01	03
													Bertambahnya sarana dan prasarana aparatur yang memadai							
													Tersedianya dokumen perencanaan dan evaluasi pelaksanaan pembangunan Perangkat daerah							
						Gaji/Tunjangan		Penyediaan Gaji dan Tunjangan ASN	Jumlah ASN yang mendapat gaji dan tunjangan	Administrasi Keuangan	Jumlah ASN yang mendapatkan gaji dan tunjangan	Program Penunjang Urusan Pemerintahan Daerah	Meningkatkan kebutuhan Sarana Pelayanan Administrasi Perkantoran	XX	X	X	XX	01	2.02	01
									Jumlah ASN yang mendapat Tamsil/Tukin Jumlah ASN yang mendapat Tamsil/Tukin				Bertambahnya sarana dan prasarana aparatur yang memadai							
													Tersedianya dokumen perencanaan dan evaluasi pelaksanaan pembangunan Perangkat daerah							
						Untuk Pembayaran Gaji K2 pengalihan dari kegiatan Penunjang Administrasi Perkantoran		Penyediaan Administrasi Pelaksanaan Tugas ASN	Jumlah orang yang melaksanakan rapat konsultasi dalam daerah	Administrasi Keuangan	Jumlah ASN yang mendapatkan gaji dan tunjangan	Program Penunjang Urusan Pemerintahan Daerah	Meningkatkan kebutuhan Sarana Pelayanan Administrasi Perkantoran	XX	X	X	XX	01	2.02	02
													Bertambahnya sarana dan prasarana aparatur yang memadai							
													Tersedianya dokumen perencanaan dan evaluasi pelaksanaan pembangunan Perangkat daerah							

Kebumen,

Mengetahui,
SEKRETARIS DAERAH
KABUPATEN KEBUMEN

H. AHMAD UJANG SUGIONO, S.H
Pembina Utama Madya
NIP. 196411171992011002

KEPALA BADAN PERENCANAAN DAN PENELITIAN
DAN PENGAMBANGAN DAERAH
KABUPATEN KEBUMEN

Ir. PUDJIRAHAJU
Pembina Utama Muda
NIP. 19620713 198703 2 005

CAMAT SEMPOR
KABUPATEN KEBUMEN

Drs. BUDIONO, M.Si
Pambina Tingkat I
NIP. 19691016 199001 1 001

TABEL KERJA
PEMETAAN PROGRAM DAN KEGIATAN RENSTRA/RPJMD KE DALAM PERMENDAGRI 90 TAHUN 2019

PERMENDAGRI 13/RPJMD/RENSTRA/RKPD/RENJA								PERMENDAGRI 90 TAHUN 2019												
KODE				URUSAN	BIDANG URUSAN	PROGRAM/KEGIATAN	INDIKATOR	SUB KEGIATAN	INDIKATOR SUB KEG	KEGIATAN	INDIKATOR KEGIATAN	PROGRAM	INDIKATOR PROGRAM	BIDANG URUSAN	URUSAN	KODE				
4	**01**	**21**		**Fungsi Penunjang Urusan Pemerintahan**	**perencanaan pembangunan**	**Program perencanaan pembangunan daerah**	Tersedianya dokumen operasional kebijakan perencanaan pembangunan daerah													
4	01	21	14	Fungsi Penunjang Urusan Pemerintahan	perencanaan pembangunan	Penyelenggaraan Musrenbangcam	Jumlah proses perencanaan musrenbang yang dilakukan	Fasilitasi Penyusunan Perencanaan Pembangunan Partisipatif	Jumlah desa yang difasilitasi penyelenggaraan musrenbangdes/kel	Fasilitasi, Rekomendasi dan Koordinasi Pembinaan dan Pengawasan Pemerintahan Desa	Persentase desa yang terfasilitasi mendapat rekomendas dan terawasi	Program Pembinaan dan Pengawasan Pemerintahan Desa	Tersedianya dokumen operasional kebijakan perencanaan pembangunan daerah	Kecamatan	Unsur Kewilayahan	7	01	06	2.01	13
									Jumlah kegiatan pra musrenbangdes/kel											
									Jumlah Kegiatan Musrenbangcam											
4	**05**	**20**		**Fungsi Penunjang Urusan Pemerintahan**	**Fungsi Lainnya**	**Program peningkatan sistem pengawasan internal dan pengendalian pelaksanaan kebijakan KDH**	Prosentase pengajuan layanan KTP dan perijinan yang tertangani													
4	05	20	13	Fungsi Penunjang Urusan Pemerintahan	Fungsi Lainnya	Fasilitasi penyelenggaraan pelayanan administrasi terpadu kecamatan (PATEN)	Jumlah bulan penyelenggaraan PATEN	Pelaksanaan Urusan Pemerintahan yang Terkait Dengan Pelayanan Perizinan	Jumlah Pelayanan Perijinan yang dilaksanakan	Pelaksanaan Urusan Pemerintahan yang Dilimpahkan kepada Camat	Prosentase terlaksananya urusan pemerintahan yang dilimpahkan ke[ada camat	Program Penyelenggaraan Pemerintahan dan Pelayanan Publik	Prosentase pengajuan layanan KTP dan perijinan yang tertangani	Kecamatan	Unsur Kewilayahan	7	01	02	2.04	01
								Pelaksanaan Urusan Pemerintahan yang Terkait Dengan Nonperizinan	Jumlah Pelayanan Non Perijinan yang Dilaksanakan	Pelaksanaan Urusan Pemerintahan yang Dilimpahkan kepada Camat	Prosentase terlaksananya urusan pemerintahan yang dilimpahkan ke[ada camat	Program Penyelenggaraan Pemerintahan dan Pelayanan Publik	Prosentase pengajuan layanan KTP dan perijinan yang tertangani	Kecamatan	Unsur Kewilayahan	7	01	02	2.04	02
									Jumlah Lelang Eks Bengkok yang Dilaksanakan											
1	**06**	**16**		**Urusan Wajib Pelayanan Dasar**	**Sosial**	**Program pelayanan dan rehabilitasi kesejahteraan sosial**	Terfasilitasinya kegiatan tkp2kdES													
1	06	16	17	Urusan Wajib Pelayanan Dasar	Sosial	Fasilitasi TKP2KDes/Kel	Jumlah Desa/Kel terfasilitasi TKP2KDes/Kel	Koordinasi Pendampingan Desa di Wilayahnya	Jumlah Kegiatan Fasilitasi TKP2KDes/Kel	Fasilitasi, Rekomendasi dan Koordinasi Pembinaan dan Pengawasan Pemerintahan Desa	Persentase desa yang terfasilitasi mendapat rekomendas dan terawasi	Program Pembinaan dan Pengawasan Pemerintahan Desa	Tingkat partisipasi petugas Linmas dalam pengendalian keamanan	Kecamatan	Unsur Kewilayahan	7	01	06	2.01	17
									Jumlah kegiatan Pendampingan Desa				Terfasilitasinya keg. TKP2KDes							
													Tingkat partisipasi organisasi perempuan yang berperan dalam pembangunan desa							
													Prosentase desa yang menyusun APBDes sesuai standar							

PERMENDAGRI 13/RPJMD/RENSTRA/RKPD/RENJA								PERMENDAGRI 90 TAHUN 2019												
KODE				URUSAN	BIDANG URUSAN	PROGRAM/KEGIATAN	INDIKATOR	SUB KEGIATAN	INDIKATOR SUB KEG	KEGIATAN	INDIKATOR KEGIATAN	PROGRAM	INDIKATOR PROGRAM	BIDANG URUSAN	URUSAN	KODE				
													Terisinya jabatan kepala desa							
													Prosentase organisasi pemuda yg berperan dalam pembangunan desa							
1	**05**	**17**		Urusan Wajib Pelayanan Dasar	Ketenteraman, Ketertiban Umum dan Perlindungan Masyarakat	**Program pengembangan wawasan kebangsaan**	Terfasilitasinya kegiatan2 HUT RI													
1	05	17	03	Urusan Wajib Pelayanan Dasar	Ketenteraman, Ketertiban Umum dan Perlindungan Masyarakat	Peningkatan kesadaran masyarakat akan nilai-nilai luhur budaya bangsa	umlah kegiatan dalam rangka peringatan HUT R	Pembinaan Wawasan Kebangsaan dan Ketahanan Nasional dalam Rangka Memantapkan Pengamalan Pancasila, Pelaksanaan UndangUndang Dasar Negara Republik Indonesia Tahun 1945, Pelestarian Bhinneka Tunggal Ika Serta Pemertahanan dan Pemeliharaan Keutuhan Negara Ke	Jumlah Kegiatan dalam rangka HUT RI	Penyelenggaraan Urusan Pemerintahan Umum sesuai Penugasan Kepala Daerah	Jumlah dokumen urusan pemerintah yang dilimpahkan kepada Camat tersusun	Program Penyelenggaraan Urusan Pemerintahan Umum	Terfasilitasinya kegiatan2 HUT RI	Kecamatan	Unsur Kewilayahan	7	01	05	2.01	01
2	**07**	**19**		**Urusan Wajib Bukan Pelayanan Dasar**	**Pemberdayaan Masyarakat dan Desa**	**Program peningkatan peran perempuan di perdesaan**	Tingkat partisipasi organisasi perempuan yang berperan dalam pembangunan desa													
2	07	19	02	Urusan Wajib Bukan Pelayanan Dasar	Pemberdayaan Masyarakat dan Desa	Pembinaan TP PKK Kecamatan dan Desa Binaan	Jumlah Kegiatan Pembinaan PKK	Fasilitasi Penyusunan Program dan Pelaksanaan Pemberdayaan Masyarakat Desa	Jumlah Kegiatan pembinaan PKK	Fasilitasi, Rekomendasi dan Koordinasi Pembinaan dan Pengawasan Pemerintahan Desa	Persentase desa yang terfasilitasi mendapat rekomendas dan terawasi	Program Pembinaan dan Pengawasan Pemerintahan Desa	Tingkat partisipasi petugas Linmas dalam pengendalian keamanan	Kecamatan	Unsur Kewilayahan	7	01	06	2.01	16
									Jumlah Kegiatan Pembinaan Organisasi Kepemudaan				Terfasilitasinya keg. TKP2KDes							
									Jumlah Kegiatan Pembinaan Sosial Masyarakat				Tingkat partisipasi organisasi perempuan yang berperan dalam pembangunan desa							
									Jumlah Kegiatan Pembinaan UKS				Prosentase desa yang menyusun APBDes sesuai standar							
													Terisinya jabatan kepala desa							
													Prosentase organisasi pemuda yg berperan dalam pembangunan desa							

PERMENDAGRI 13/RPJMD/RENSTRA/RKPD/RENJA							PERMENDAGRI 90 TAHUN 2019												
KODE				URUSAN	BIDANG URUSAN	PROGRAM/KEGIATAN	INDIKATOR	SUB KEGIATAN	INDIKATOR SUB KEG	KEGIATAN	INDIKATOR KEGIATAN	PROGRAM	INDIKATOR PROGRAM	BIDANG URUSAN	URUSAN	KODE				
2	**07**	**17**		**Urusan Wajib Bukan Pelayanan Dasar**	**Pemberdayaan Masyarakat dan Desa**	**Program peningkatan partisipasi masyarakat dalam membangun desa**	Tingkat partisipasi masyarakat dalam membangun desa													
2	07	17	10	Urusan Wajib Bukan Pelayanan Dasar	Pemberdayaan Masyarakat dan Desa	Fasilitasi APB des	Jumlah desa yang terfasilitasi penyusunan APBDes	Fasilitasi Pengelolaan Keuangan Desa dan pendayagunaan Aset Desa	Jumlah desa yang tergasilitasi pengelolaan keuangan desa dan pemberdayagunaan aset desa	Fasilitasi, Rekomendasi dan Koordinasi Pembinaan dan Pengawasan Pemerintahan Desa	Persentase desa yang terfasilitasi mendapat rekomendas dan terawasi	Program Pembinaan dan Pengawasan Pemerintahan Desa	Tingkat partisipasi petugas Linmas dalam pengendalian keamanan	Kecamatan	Unsur Kewilayahan	7	01	06	2.01	03
													Terfasilitasinya keg. TKP2KDes							
													Tingkat partisipasi organisasi perempuan yang berperan dalam pembangunan desa							
													Prosentase desa yang menyusun APBDes sesuai standar							
													Terisinya jabatan kepala desa							
													Prosentase organisasi pemuda yg berperan dalam pembangunan desa							
								Jumlah kegiatan fasilitasi bimtek kepala desa dan perangkat desa	Jumlah kegiatan fasilitasi bimtek kepala desa dan perangkat desa	Fasilitasi, Rekomendasi dan Koordinasi Pembinaan dan Pengawasan Pemerintahan Desa	Persentase desa yang terfasilitasi mendapat rekomendas dan terawasi	Program Pembinaan dan Pengawasan Pemerintahan Desa	Tingkat partisipasi petugas Linmas dalam pengendalian keamanan	**Kecamatan**	**Unsur Kewilayahan**	**7**	**01**	**06**	**2.01**	**05**
													Terfasilitasinya keg. TKP2KDes							
													Tingkat partisipasi organisasi perempuan yang berperan dalam pembangunan desa							
													Prosentase desa yang menyusun APBDes sesuai standar							
													Terisinya jabatan kepala desa							
													Prosentase organisasi pemuda yg berperan dalam pembangunan desa							
2	**13**	**16**		**Urusan Wajib Bukan Pelayanan Dasar**	**Kepemudaan dan Olahraga**	**Program peningkatan peran serta kepemudaan**	Prosentase organisasi pemuda yang berperan dalam pembangunan desa/kelurahan													
2	13	16	10	Urusan Wajib Bukan Pelayanan Dasar	Kepemudaan dan Olahraga	Pembinaan sosial masyarakat	Jumlah Kegiatan Pembinaan sosial masyarakat	Fasilitasi Penyusunan Program dan Pelaksanaan Pemberdayaan Masyarakat Desa	Jumlah Kegiatan pembinaan PKK	Fasilitasi, Rekomendasi dan Koordinasi Pembinaan dan Pengawasan Pemerintahan Desa	Persentase desa yang terfasilitasi mendapat rekomendas dan terawasi	Program Pembinaan dan Pengawasan Pemerintahan Desa	Tingkat partisipasi petugas Linmas dalam pengendalian keamanan	Kecamatan	Unsur Kewilayahan	7	01	06	2.01	16
									Jumlah Kegiatan Pembinaan Organisasi Kepemudaan				Terfasilitasinya keg. TKP2KDes							
									Jumlah Kegiatan Pembinaan Sosial Masyarakat				Tingkat partisipasi organisasi perempuan yang berperan dalam pembangunan desa							

PERMENDAGRI 13/RPJMD/RENSTRA/RKPD/RENJA							PERMENDAGRI 90 TAHUN 2019												
KODE				URUSAN	BIDANG URUSAN	PROGRAM/KEGIATAN	INDIKATOR	SUB KEGIATAN	INDIKATOR SUB KEG	KEGIATAN	INDIKATOR KEGIATAN	PROGRAM	INDIKATOR PROGRAM	BIDANG URUSAN	URUSAN	KODE				
									Jumlah Kegiatan Pembinaan UKS				Prosentase desa yang menyusun APBDes sesuai standar							
													Terisinya jabatan kepala desa							
													Prosentase organisasi pemuda yg berperan dalam pembangunan desa							
								Koordinasi Pelaksanaan Pembangunan Kawasan Perdesaan di Wilayah Kecamatan	Jumlah Rakor kawasan pedesaan	Fasilitasi, Rekomendasi dan Koordinasi Pembinaan dan Pengawasan Pemerintahan Desa	Persentase desa yang terfasilitasi mendapat rekomendas dan terawasi	Program Pembinaan dan Pengawasan Pemerintahan Desa	Tingkat partisipasi petugas Linmas dalam pengendalian keamanan	**Kecamatan**	**Unsur Kewilayahan**	**7**	**01**	**06**	**2.01**	**10**
									Jumlah BUMDES yang terfasilitasi				Terfasilitasinya keg. TKP2KDes							
													Tingkat partisipasi organisasi perempuan yang berperan dalam pembangunan desa							
													Prosentase desa yang menyusun APBDes sesuai standar							
													Terisinya jabatan kepala desa							
													Prosentase organisasi pemuda yg berperan dalam pembangunan desa							
5	**01**	**01**		**Program Pendukung Operasional SKPD**	**Program Pendukung Operasional SKPD**	**Program Pelayanan Administrasi Perkantoran**														
5	01	01	01	Program Pendukung Operasional SKPD	Program Pendukung Operasional SKPD	Penyediaan jasa surat menyurat	Tersedianya jasa surat menyurat (dokumen)	Penyediaan Jasa Surat Menyurat	Jumlah paket penyediaan jasa surat menyurat	Administrasi Umum	Prosentase pemenuhan kebutuhan administrasi umum	Program Penunjang Urusan Pemerintahan Daerah	Meningkatkan kebutuhan Sarana Pelayanan Administrasi Perkantoran	XX	X	X	XX	01	2.03	01
													Bertambahnya sarana dan prasarana aparatur yang memadai							
													Tersedianya dokumen perencanaan dan evaluasi pelaksanaan pembangunan Perangkat daerah							
5	01	01	02	Program Pendukung Operasional SKPD	Program Pendukung Operasional SKPD	Penyediaan jasa komunikasi, sumber daya air dan listrik	Tersedianya jasa komunikasi, sumber daya air dan listrik (bulan)	Penyediaan Jasa Komunikasi, Sumber Daya Air dan Listrik	Jumlah paket penyediaan jasa komunikasi, sumber daya air dan listrik	Administrasi Umum	Prosentase pemenuhan kebutuhan administrasi umum	Program Penunjang Urusan Pemerintahan Daerah	Meningkatkan kebutuhan Sarana Pelayanan Administrasi Perkantoran	XX	X	X	XX	01	2.03	02
													Bertambahnya sarana dan prasarana aparatur yang memadai							
													Tersedianya dokumen perencanaan dan evaluasi pelaksanaan pembangunan Perangkat daerah							

PERMENDAGRI 13/RPJMD/RENSTRA/RKPD/RENJA								PERMENDAGRI 90 TAHUN 2019													
KODE				URUSAN	BIDANG URUSAN	PROGRAM/KEGIATAN	INDIKATOR	SUB KEGIATAN	INDIKATOR SUB KEG	KEGIATAN	INDIKATOR KEGIATAN	PROGRAM	INDIKATOR PROGRAM	BIDANG URUSAN	URUSAN	KODE				
5	01	01	06	Program Pendukung Operasional SKPD	Program Pendukung Operasional SKPD	Penyediaan jasa pemeliharaan dan perizinan kendaraan dinas/operasional	Tersedianya jasa pemeliharaan dan perizinan kendaraan dinas/operasional (unit)	Penyediaan Jasa Pemeliharaan dan Perizinan Kendaraan Dinas/Operasional	Jumlah unti penyediaan jasa pemeliharaan dan perizinan kendaraan dinas/operasional	Administrasi Umum	Prosentase pemenuhan kebutuhan administrasi umum	Program Penunjang Urusan Pemerintahan Daerah	Meningkatkan kebutuhan Sarana Pelayanan Administrasi Perkantoran	XX	X	X	XX	01	2.03	06
													Bertambahnya sarana dan prasarana aparatur yang memadai							
													Tersedianya dokumen perencanaan dan evaluasi pelaksanaan pembangunan Perangkat daerah							
5	01	01	07	Program Pendukung Operasional SKPD	Program Pendukung Operasional SKPD	Penyediaan Jasa Administrasi Keuangan	Tersedianya jasa administrasi perkantoran (orang)	Penyediaan Jasa Administrasi Keuangan	Jumlah orang pengelola administrasi keuangan	Administrasi Umum	Prosentase pemenuhan kebutuhan administrasi umum	Program Penunjang Urusan Pemerintahan Daerah	Meningkatkan kebutuhan Sarana Pelayanan Administrasi Perkantoran	XX	X	X	XX	01	2.03	07
													Bertambahnya sarana dan prasarana aparatur yang memadai							
													Tersedianya dokumen perencanaan dan evaluasi pelaksanaan pembangunan Perangkat daerah							
5	01	01	08	Program Pendukung Operasional SKPD	Program Pendukung Operasional SKPD	Penyediaan jasa kebersihan kantor	Tersedianya jasa kebersihan kantor (paket)	Penyediaan Jasa Kebersihan Kantor	Jumlah petugas kebersihan kantor	Administrasi Umum	Prosentase pemenuhan kebutuhan administrasi umum	Program Penunjang Urusan Pemerintahan Daerah	Meningkatkan kebutuhan Sarana Pelayanan Administrasi Perkantoran	XX	X	X	XX	01	2.03	08
													Bertambahnya sarana dan prasarana aparatur yang memadai							
													Tersedianya dokumen perencanaan dan evaluasi pelaksanaan pembangunan Perangkat daerah							
5	01	01	09	Program Pendukung Operasional SKPD	Program Pendukung Operasional SKPD	Penyediaan jasa perbaikan peralatan kerja	Tersedianya jasa peralatan kerja (paket)	Penyediaan Jasa Perbaikan Peralatan Kerja	Jumlah paket penyediaan jasa perbaikan peralatan kerja	Administrasi Umum	Prosentase pemenuhan kebutuhan administrasi umum	Program Penunjang Urusan Pemerintahan Daerah	Meningkatkan kebutuhan Sarana Pelayanan Administrasi Perkantoran	XX	X	X	XX	01	2.03	09
													Bertambahnya sarana dan prasarana aparatur yang memadai							
													Tersedianya dokumen perencanaan dan evaluasi pelaksanaan pembangunan Perangkat daerah							
5	01	01	10	Program Pendukung Operasional SKPD	Program Pendukung Operasional SKPD	Penyediaan alat tulis kantor	Tersedianya alat tulis kantor (Paket)	Penyediaan Alat Tulis Kantor	Jumlah paket penyediaan alat tulis kantor	Administrasi Umum	Prosentase pemenuhan kebutuhan administrasi umum	Program Penunjang Urusan Pemerintahan Daerah	Meningkatkan kebutuhan Sarana Pelayanan Administrasi Perkantoran	XX	X	X	XX	01	2.03	10
													Bertambahnya sarana dan prasarana aparatur yang memadai							
													Tersedianya dokumen perencanaan dan evaluasi pelaksanaan pembangunan Perangkat daerah							

PERMENDAGRI 13/RPJMD/RENSTRA/RKPD/RENJA								PERMENDAGRI 90 TAHUN 2019													
KODE				URUSAN	BIDANG URUSAN	PROGRAM/KEGIATAN	INDIKATOR	SUB KEGIATAN	INDIKATOR SUB KEG	KEGIATAN	INDIKATOR KEGIATAN	PROGRAM	INDIKATOR PROGRAM	BIDANG URUSAN	URUSAN	KODE				
5	01	01	11	Program Pendukung Operasional SKPD	Program Pendukung Operasional SKPD	Penyediaan barang cetakan dan penggandaan	Tersedianya barang cetakan dan penggandaan (paket)	Penyediaan Barang Cetakan dan Penggandaan	Jumlah paket penyediaan barang cetakan dan penggandaan	Administrasi Umum	Prosentase pemenuhan kebutuhan administrasi umum	Program Penunjang Urusan Pemerintahan Daerah	Meningkatkan kebutuhan Sarana Pelayanan Administrasi Perkantoran	XX	X	X	XX	01	2.03	11
													Bertambahnya sarana dan prasarana aparatur yang memadai							
													Tersedianya dokumen perencanaan dan evaluasi pelaksanaan pembangunan Perangkat daerah							
5	01	01	12	Program Pendukung Operasional SKPD	Program Pendukung Operasional SKPD	Penyediaan komponen instalasi listrik/penerangan bangunan kantor	Tersedianya komponen instalasi listrik/penerangan banguunan kantor (paket)	Penyediaan Komponen Instalasi Listrik/Penerangan Bangunan Kantor	Jumlah paket penyediaan komponen instalasi listrik/penerangan bangunan kantor	Administrasi Umum	Prosentase pemenuhan kebutuhan administrasi umum	Program Penunjang Urusan Pemerintahan Daerah	Meningkatkan kebutuhan Sarana Pelayanan Administrasi Perkantoran	XX	X	X	XX	01	2.03	12
													Bertambahnya sarana dan prasarana aparatur yang memadai							
													Tersedianya dokumen perencanaan dan evaluasi pelaksanaan pembangunan Perangkat daerah							
5	01	01	15	Program Pendukung Operasional SKPD	Program Pendukung Operasional SKPD	Penyediaan bahan bacaan dan peraturan perundang-undangan	Tersedianya bahan bacaan dan perundangan-undangan (bulan)	Penyediaan Bahan Bacaan dan Peraturan Perundang-Undangan	Jumlah jenis bahan bacaan dan peraturan perundang-undangan	Administrasi Umum	Prosentase pemenuhan kebutuhan administrasi umum	Program Penunjang Urusan Pemerintahan Daerah	Meningkatkan kebutuhan Sarana Pelayanan Administrasi Perkantoran	XX	X	X	XX	01	2.03	15
													Bertambahnya sarana dan prasarana aparatur yang memadai							
													Tersedianya dokumen perencanaan dan evaluasi pelaksanaan pembangunan Perangkat daerah							
5	01	01	17	Program Pendukung Operasional SKPD	Program Pendukung Operasional SKPD	Penyediaan makanan dan minuman	Tersedianya makanan dan minuman (bulan)	Penyediaan Makanan dan Minuman	Jumlah paket penyediaan makanan dan minuman	Administrasi Umum	Prosentase pemenuhan kebutuhan administrasi umum	Program Penunjang Urusan Pemerintahan Daerah	Meningkatkan kebutuhan Sarana Pelayanan Administrasi Perkantoran	XX	X	X	XX	01	2.03	17
													Bertambahnya sarana dan prasarana aparatur yang memadai							
													Tersedianya dokumen perencanaan dan evaluasi pelaksanaan pembangunan Perangkat daerah							
5	01	01	18	Program Pendukung Operasional SKPD	Program Pendukung Operasional SKPD	Rapat-rapat koordinasi dan konsultasi ke luar daerah	Terlaksananya rapat-rapat koordinasi dan konsultasi ke luar daerah (bulan)	Rapat-Rapat Koordinasi dan Konsultasi Ke Luar Daerah	Jumlah paket rapat-rapat koordinasi dan konsultasi ke luar daerah	Administrasi Umum	Prosentase pemenuhan kebutuhan administrasi umum	Program Penunjang Urusan Pemerintahan Daerah	Meningkatkan kebutuhan Sarana Pelayanan Administrasi Perkantoran	XX	X	X	XX	01	2.03	18
													Bertambahnya sarana dan prasarana aparatur yang memadai							

PERMENDAGRI 13/RPJMD/RENSTRA/RKPD/RENJA							PERMENDAGRI 90 TAHUN 2019												
KODE				URUSAN	BIDANG URUSAN	PROGRAM/KEGIATAN	INDIKATOR	SUB KEGIATAN	INDIKATOR SUB KEG	KEGIATAN	INDIKATOR KEGIATAN	PROGRAM	INDIKATOR PROGRAM	BIDANG URUSAN	URUSAN	KODE				
													Tersedianya dokumen perencanaan dan evaluasi pelaksanaan pembangunan Perangkat daerah							
5	01	01	20	Program Pendukung Operasional SKPD	Program Pendukung Operasional SKPD	Rapat-Rapat Koordinasi dan Konsultasi Dalam Daerah	Terlaksananya rapat-rapat koordinasi dan konsultasi dalam daerah (bulan)													
5	**01**	**02**		**Program Pendukung Operasional SKPD**	**Program Pendukung Operasional SKPD**	**Program Peningkatan Sarana dan Prasarana Aparatur**														
								Pengadaan Kendaraan Dinas/Operasional	Jumlah unit pengadaan kendaraan dinas / operasional	Administrasi Umum	Prosentase pemenuhan kebutuhan administrasi umum	Program Penunjang Urusan Pemerintahan Daerah	Meningkatkan kebutuhan Sarana Pelayanan Administrasi Perkantoran	XX	X	X	XX	01	2.03	20
													Bertambahnya sarana dan prasarana aparatur yang memadai							
													Tersedianya dokumen perencanaan dan evaluasi pelaksanaan pembangunan Perangkat daerah							
								Pengadaan Peralatan Gedung Kantor	Jumlah unit pengadaan peralatan gedung kantor	Administrasi Umum	Prosentase pemenuhan kebutuhan administrasi umum	Program Penunjang Urusan Pemerintahan Daerah	Meningkatkan kebutuhan Sarana Pelayanan Administrasi Perkantoran	XX	X	X	XX	01	2.03	24
													Bertambahnya sarana dan prasarana aparatur yang memadai							
													Tersedianya dokumen perencanaan dan evaluasi pelaksanaan pembangunan Perangkat daerah							
5	01	02	10	Program Pendukung Operasional SKPD	Program Pendukung Operasional SKPD	Pengadaan mebeleur	Tersedianya mebeleur kantor (unit)	Pengadaan Mebeleur	Jumlah unit pengadaan mebeleur	Administrasi Umum	Prosentase pemenuhan kebutuhan administrasi umum	Program Penunjang Urusan Pemerintahan Daerah	Meningkatkan kebutuhan Sarana Pelayanan Administrasi Perkantoran	XX	X	X	XX	01	2.03	25
													Bertambahnya sarana dan prasarana aparatur yang memadai							
													Tersedianya dokumen perencanaan dan evaluasi pelaksanaan pembangunan Perangkat daerah							
5	01	02	11	Program Pendukung Operasional SKPD	Program Pendukung Operasional SKPD	Pengadaan Sarana dan Prasarana Kantor	Jumlah pengadaan sarana dan prasarana kantor													
5	01	02	22	Program Pendukung Operasional SKPD	Program Pendukung Operasional SKPD	Pemeliharaan rutin/berkala gedung kantor	Jumlah perlengkapan gedung kantor yang terpelihara	Pemeliharaan Rutin/Berkala Gedung Kantor	Jumlah unit pemeliharaan rutin/berkala perlengkapan gedung kantor	Administrasi Umum	Prosentase pemenuhan kebutuhan administrasi umum	Program Penunjang Urusan Pemerintahan Daerah	Meningkatkan kebutuhan Sarana Pelayanan Administrasi Perkantoran	XX	X	X	XX	01	2.03	28
													Bertambahnya sarana dan prasarana aparatur yang memadai							

PERMENDAGRI 13/RPJMD/RENSTRA/RKPD/RENJA							PERMENDAGRI 90 TAHUN 2019												
KODE				URUSAN	BIDANG URUSAN	PROGRAM/KEGIATAN	INDIKATOR	SUB KEGIATAN	INDIKATOR SUB KEG	KEGIATAN	INDIKATOR KEGIATAN	PROGRAM	INDIKATOR PROGRAM	BIDANG URUSAN	URUSAN	KODE				
													Tersedianya dokumen perencanaan dan evaluasi pelaksanaan pembangunan Perangkat daerah							
5	01	02	29	Program Pendukung Operasional SKPD	Program Pendukung Operasional SKPD	Pemeliharaan rutin/berkala mebeleur	Jumlah bulan meubeler	Pemeliharaan Rutin/Berkala Mebeleur		Administrasi Umum	Prosentase pemenuhan kebutuhan administrasi umum	Program Penunjang Urusan Pemerintahan Daerah	Meningkatkan kebutuhan Sarana Pelayanan Administrasi Perkantoran	XX	X	X	XX	01	2.03	35
													Bertambahnya sarana dan prasarana aparatur yang memadai							
													Tersedianya dokumen perencanaan dan evaluasi pelaksanaan pembangunan Perangkat daerah							
5	01	02	42	Program Pendukung Operasional SKPD	Program Pendukung Operasional SKPD	Rehabilitasi sedang/Berat Gedung Kantor	Jumlah Bulan Pelaksanaan Rehabilitasi Gedung Kanto													
5	01	02	21	Program Pendukung Operasional SKPD	Program Pendukung Operasional SKPD	Pemeliharaan rutin/berkala rumah dinas	Jumlah Rumah Dinas yang terpelihara													
								Pemeliharaan Rutin/Berkala Rumah Dinas	Jumlah unit pemeliharaan rutin/berkala rumah dinas	Administrasi Umum	Prosentase pemenuhan kebutuhan administrasi umum	Program Penunjang Urusan Pemerintahan Daerah	Meningkatkan kebutuhan Sarana Pelayanan Administrasi Perkantoran	XX	X	X	XX	01	2.03	37
													Bertambahnya sarana dan prasarana aparatur yang memadai							
													Tersedianya dokumen perencanaan dan evaluasi pelaksanaan pembangunan Perangkat daerah							
4	**01**	**15**		**Fungsi Penunjang Urusan Pemerintahan**	**Perencanaan Pembangunan**	**Program Pengembangan Data/Informasi**	**Tersedianya dokumen perencanaan dan evaluasi pembangunan pada perangkat daerah**	Perencanaan dan Evaluasi Kinerja Perangkat Daerah												
4	01	15	02	Fungsi Penunjang Urusan Pemerintahan	Perencanaan Pembangunan	Penyusunan dan pengumpulan data/informasi kebutuhan penyusunan dokumen perencanaan	Jumlah dokumen perencanaan dan dokumen lainnya yang disusun	Penyusunan Renstra dan Renja Perangkat Daerah	Tersusunnya Dokumen Perencanaan (Renja, Renstra Perangkat Daerah)	Perencanaan dan Evaluasi Kinerja Perangkat Daerah	Tersedianya dokumen perencanaan dan evaluasi pembangunan pada perangkat daerah	Program Penunjang Urusan Pemerintahan Daerah	Meningkatkan kebutuhan Sarana Pelayanan Administrasi Perkantoran	XX	X	X	XX	01	2.01	01
													Bertambahnya sarana dan prasarana aparatur yang memadai							
													Tersedianya dokumen perencanaan dan evaluasi pelaksanaan pembangunan Perangkat daerah							
2	**14**	**15**		**Urusan Wajib Bukan Pelayanan Dasar**	**Statistik**	**Program pengembangan data/informasi/statistik daerah**	**Tersedianya dokumen database kecamatan**													

PERMENDAGRI 13/RPJMD/RENSTRA/RKPD/RENJA							PERMENDAGRI 90 TAHUN 2019												
KODE				URUSAN	BIDANG URUSAN	PROGRAM/KEGIATAN	INDIKATOR	SUB KEGIATAN	INDIKATOR SUB KEG	KEGIATAN	INDIKATOR KEGIATAN	PROGRAM	INDIKATOR PROGRAM	BIDANG URUSAN	URUSAN	KODE				
2	14	15	05	Urusan Wajib Bukan Pelayanan Dasar	Statistik	Penyusunan Database dan Profil Desa /Kecamatan	Jumlah dokumen database yang disusun													
						Belanja Tidak Langsung														
								Penyusunan Dokumen Evaluasi Perangkat Daerah	Jumlah dokumen evaluasi perangkat daerah yang disusun SAKIP, LAKIP,, SPIP dan dokumen keuangan	Perencanaan dan Evaluasi Kinerja Perangkat Daerah	Tersedianya dokumen perencanaan dan evaluasi pembangunan pada perangkat daerah	Program Penunjang Urusan Pemerintahan Daerah	Meningkatkan kebutuhan Sarana Pelayanan Administrasi Perkantoran	XX	X	X	XX	01	2.01	03
													Bertambahnya sarana dan prasarana aparatur yang memadai							
													Tersedianya dokumen perencanaan dan evaluasi pelaksanaan pembangunan Perangkat daerah							
						Gaji/Tunjangan		Penyediaan Gaji dan Tunjangan ASN	Jumlah ASN yang mendapatkan gaji dan tunjangan	Administrasi Keuangan	Jumlah ASN yang mendapatkan gaji dan tunjangan	Program Penunjang Urusan Pemerintahan Daerah	Meningkatkan kebutuhan Sarana Pelayanan Administrasi Perkantoran	XX	X	X	XX	01	2.02	01
													Bertambahnya sarana dan prasarana aparatur yang memadai							
													Tersedianya dokumen perencanaan dan evaluasi pelaksanaan pembangunan Perangkat daerah							
						Untuk Pembayaran Gaji K2 pengalihan dari kegiatan Penunjang Administrasi Perkantoran		Penyediaan Administrasi Pelaksanaan Tugas ASN	Jumlah orang yang melaksanakan rapat koordinasi dalam daerah	Administrasi Keuangan	Jumlah ASN yang mendapatkan gaji dan tunjangan	Program Penunjang Urusan Pemerintahan Daerah	Meningkatkan kebutuhan Sarana Pelayanan Administrasi Perkantoran	XX	X	X	XX	01	2.02	02
													Bertambahnya sarana dan prasarana aparatur yang memadai							
													Tersedianya dokumen perencanaan dan evaluasi pelaksanaan pembangunan Perangkat daerah							

Kebumen,

Mengetahui,
SEKRETARIS DAERAH
KABUPATEN KEBUMEN

H. AHMAD UJANG SUGIONO, S.H
Pembina Utama Madya
NIP. 196411171992011002

KEPALA BADAN PERENCANAAN DAN PENELITIAN
DAN PENGAMBANGAN DAERAH
KABUPATEN KEBUMEN

Ir. PUDJIRAHAJU
Pembina Utama Muda
NIP. 19620713 198703 2 005

CAMAT BUAYAN
KABUPATEN KEBUMEN

Drs. ISNADI, M.AP
Pembina
NIP. 19770706 199703 1 004

TABEL KERJA
PEMETAAN PROGRAM DAN KEGIATAN RENSTRA/RPJMD KE DALAM PERMENDAGRI 90 TAHUN 2019

PERMENDAGRI 13/RPJMD/RENSTRA/RKPD/RENJA								PERMENDAGRI 90 TAHUN 2019												
KODE				URUSAN	BIDANG URUSAN	PROGRAM/KEGIATAN	INDIKATOR	SUB KEGIATAN	INDIKATOR SUB KEG	KEGIATAN	INDIKATOR KEGIATAN	PROGRAM	INDIKATOR PROGRAM	BIDANG URUSAN	URUSAN	KODE				
4	**01**	**21**		**Fungsi Penunjang Urusan Pemerintahan**	**perencanaan pembangunan**	**Program perencanaan pembangunan daerah**	Tersedianya dokumen operasional kebijakan perencanaan pembangunan daerah													
4	01	21	14	Fungsi Penunjang Urusan Pemerintahan	perencanaan pembangunan	Penyelenggaraan Musrenbangcam	Jumlah proses perencanaan musrenbang yang dilakukan	Fasilitasi Penyusunan Perencanaan Pembangunan Partisipatif	Jumlah desa yang difasilitasi penyelenggaraan musrenbangdes/kel	Fasilitasi, Rekomendasi dan Koordinasi Pembinaan dan Pengawasan Pemerintahan Desa	Persentase desa yang terfasilitasi mendapat rekomendas dan terawasi	Program Pembinaan dan Pengawasan Pemerintahan Desa	Tersedianya dokumen operasional kebijakan perencanaan pembangunan daerah	Kecamatan	Unsur Kewilayahan	7	01	06	2.01	13
									Jumlah kegiatan pra musrenbangdes/kel											
									Jumlah Kegiatan Musrenbangcam											
4	**05**	**20**		**Fungsi Penunjang Urusan Pemerintahan**	**Fungsi Lainnya**	**Program peningkatan sistem pengawasan internal dan pengendalian pelaksanaan kebijakan KDH**	Prosentase pengajuan layanan KTP dan perijinan yang tertangani													
4	05	20	13	Fungsi Penunjang Urusan Pemerintahan	Fungsi Lainnya	Fasilitasi penyelenggaraan pelayanan administrasi terpadu kecamatan (PATEN)	Jumlah bulan penyelenggaraan PATEN	Pelaksanaan Urusan Pemerintahan yang Terkait Dengan Pelayanan Perizinan	Jumlah Pelayanan Perijinan yang dilaksanakan	Pelaksanaan Urusan Pemerintahan yang Dilimpahkan kepada Camat	Prosentase terlaksananya urusan pemerintahan yang dilimpahkan ke[ada camat	Program Penyelenggaraan Pemerintahan dan Pelayanan Publik	Prosentase pengajuan layanan KTP dan perijinan yang tertangani	Kecamatan	Unsur Kewilayahan	7	01	02	2.04	01
								Pelaksanaan Urusan Pemerintahan yang Terkait Dengan Nonperizinan	Jumlah Pelayanan Non Perijinan yang Dilaksanakan	Pelaksanaan Urusan Pemerintahan yang Dilimpahkan kepada Camat	Prosentase terlaksananya urusan pemerintahan yang dilimpahkan ke[ada camat	Program Penyelenggaraan Pemerintahan dan Pelayanan Publik	Prosentase pengajuan layanan KTP dan perijinan yang tertangani	Kecamatan	Unsur Kewilayahan	7	01	02	2.04	02

									Jumlah Lelang Eks Bengkok yang Dilaksanakan											
1	**06**	**16**		**Urusan Wajib Pelayanan Dasar**	**Sosial**	**Program pelayanan dan rehabilitasi kesejahteraan sosial**	Terfasilitasinya kegiatan tkp2kdES													
1	06	16	17	Urusan Wajib Pelayanan Dasar	Sosial	Fasilitasi TKP2KDes/Kel	Jumlah Desa/Kel terfasilitasi TKP2KDes/Kel	Koordinasi Pendampingan Desa di Wilayahnya	Jumlah Kegiatan Fasilitasi TKP2KDes/Kel	Fasilitasi, Rekomendasi dan Koordinasi Pembinaan dan Pengawasan Pemerintahan Desa	Persentase desa yang terfasilitasi mendapat rekomendas dan terawasi	Program Pembinaan dan Pengawasan Pemerintahan Desa	Tingkat partisipasi petugas Linmas dalam pengendalian keamanan	Kecamatan	Unsur Kewilayahan	7	01	06	2.01	17
									Jumlah kegiatan Pendampingan Desa				Terfasilitasinya keg. TKP2KDes							
													Tingkat partisipasi organisasi perempuan yang berperan dalam pembangunan desa							
													Prosentase desa yang menyusun APBDes sesuai standar							
													Terisinya jabatan kepala desa							
													Prosentase organisasi pemuda yg berperan dalam pembangunan desa							
1	**05**	**15**		**Urusan Wajib Pelayanan Dasar**	**Ketenteraman, Ketertiban Umum dan Perlindungan Masyarakat**	**Program peningkatan keamanan dan kenyamanan lingkungan**	Tingkat partisipasi petugas Linmas dalam pengendalian keamanan; Terfasilitasinya upaya pemantauan keamanan dan kenyamanan lingkungan;													

1	05	15	03	Urusan Wajib Pelayanan Dasar	Ketenteraman, Ketertiban Umum dan Perlindungan Masyarakat	Pelatihan pengendalian keamanan dan kenyamanan lingkungan	Jumlah Petugas Linmas Yang Dilatih	Fasilitasi Penyelenggaraan Ketenteraman dan Ketertiban Umum	Jumlah kegiatan fasilitasi penyelenggaraan ketentraman dan ketertiban umum	Fasilitasi, Rekomendasi dan Koordinasi Pembinaan dan Pengawasan Pemerintahan Desa	Persentase desa yang terfasilitasi mendapat rekomendas dan terawasi	Program Pembinaan dan Pengawasan Pemerintahan Desa	Tingkat partisipasi petugas Linmas dalam pengendalian keamanan	Kecamatan	Unsur Kewilayahan	7	01	06	2.01	11
													Terfasilitasinya keg. TKP2KDes							
													Tingkat partisipasi organisasi perempuan yang berperan dalam pembangunan desa							
													Prosentase desa yang menyusun APBDes sesuai standar							
													Terisinya jabatan kepala desa							
													Prosentase organisasi pemuda yg berperan dalam pembangunan desa							
1	**05**	**17**		**Urusan Wajib Pelayanan Dasar**	**Ketenteraman, Ketertiban Umum dan Perlindungan Masyarakat**	**Program pengembangan wawasan kebangsaan**	Terfasilitasinya kegiatan2 HUT RI													
1	05	17	03	Urusan Wajib Pelayanan Dasar	Ketenteraman, Ketertiban Umum dan Perlindungan Masyarakat	Peningkatan kesadaran masyarakat akan nilai-nilai luhur budaya bangsa	umlah kegiatan dalam rangka peringatan HUT R	Pembinaan Wawasan Kebangsaan dan Ketahanan Nasional dalam Rangka Memantapkan Pengamalan Pancasila, Pelaksanaan UndangUndang Dasar Negara Republik Indonesia Tahun 1945, Pelestarian Bhinneka Tunggal Ika Serta Pemertahanan dan Pemeliharaan Keutuhan Negara Ke	Jumlah Kegiatan dalam rangka HUT RI	Penyelenggaraa n Urusan Pemerintahan Umum sesuai Penugasan Kepala Daerah	Jumlah dokumen urusan pemerintah yang dilimpahkan kepada Camat tersusun	Program Penyelenggaraan Urusan Pemerintahan Umum	Terfasilitasinya kegiatan2 HUT RI	Kecamatan	Unsur Kewilayahan	7	01	05	2.01	01

2	**07**	**19**		**Urusan Wajib Bukan Pelayanan Dasar**	**Pemberdayaan Masyarakat dan Desa**	**Program peningkatan peran perempuan di perdesaan**	Tingkat partisipasi organisasi perempuan yang berperan dalam pembangunan desa												
2	07	19	03	Urusan Wajib Bukan Pelayanan Dasar	Pemberdayaan Masyarakat dan Desa	Pembinaan PKK	Jumlah Kegiatan Pembinaan PKK	Fasilitasi Penyusunan Program dan Pelaksanaan Pemberdayaan Masyarakat Desa	Jumlah Kegiatan pembinaan PKK	Fasilitasi, Rekomendasi dan Koordinasi Pembinaan dan Pengawasan Pemerintahan Desa	Persentase desa yang terfasilitasi mendapat rekomendas dan terawasi	Program Pembinaan dan Pengawasan Pemerintahan Desa	Tingkat partisipasi petugas Linmas dalam pengendalian keamanan	Kecamatan	Unsur Kewilayahan	7	01	06	2.01	16
									Jumlah Kegiatan Pembinaan Organisasi Kepemudaan				Terfasilitasinya keg. TKP2KDes						
									Jumlah Kegiatan Pembinaan Sosial Masyarakat				Tingkat partisipasi organisasi perempuan yang berperan dalam pembangunan desa						
									Jumlah Kegiatan Pembinaan UKS				Prosentase desa yang menyusun APBDes sesuai standar						
													Terisinya jabatan kepala desa						
													Prosentase organisasi pemuda yg berperan dalam pembangunan desa						
2	**07**	**17**		**Urusan Wajib Bukan Pelayanan Dasar**	**Pemberdayaan Masyarakat dan Desa**	**Program peningkatan partisipasi masyarakat dalam membangun desa**	Tingkat partisipasi masyarakat dalam membangun desa												
2	07	17	10	Urusan Wajib Bukan Pelayanan Dasar	Pemberdayaan Masyarakat dan Desa	Fasilitasi APB des	Jumlah desa yang terfasilitasi penyusunan APBDes	Fasilitasi Pengelolaan Keuangan Desa dan pendayagunaan Aset Desa	Jumlah desa yang tergasilitasi pengelolaan keuangan desa dan pemberdayagunaan aset desa	Fasilitasi, Rekomendasi dan Koordinasi Pembinaan dan Pengawasan Pemerintahan Desa	Persentase desa yang terfasilitasi mendapat rekomendas dan terawasi	Program Pembinaan dan Pengawasan Pemerintahan Desa	Tingkat partisipasi petugas Linmas dalam pengendalian keamanan	Kecamatan	Unsur Kewilayahan	7	01	06	2.01	03
													Terfasilitasinya keg. TKP2KDes						

													Tingkat partisipasi organisasi perempuan yang berperan dalam pembangunan desa								
													Prosentase desa yang menyusun APBDes sesuai standar								
													Terisinya jabatan kepala desa								
													Prosentase organisasi pemuda yg berperan dalam pembangunan desa								
								Rekomendasi Pengangkatan dan Pemberhentian Perangkat Desa	Jumlah Rekomendasi Pengangkatan dan Pemberhentian Perangkat desa yang dikeluarkan	Fasilitasi, Rekomendasi dan Koordinasi Pembinaan dan Pengawasan Pemerintahan Desa	Persentase desa yang terfasilitasi mendapat rekomendas dan terawasi	Program Pembinaan dan Pengawasan Pemerintahan Desa	Tingkat partisipasi petugas Linmas dalam pengendalian keamanan	Kecamatan	Unsur Kewilayahan	7	01	06	2.01	08
													Terfasilitasinya keg. TKP2KDes								
													Tingkat partisipasi organisasi perempuan yang berperan dalam pembangunan desa								
													Prosentase desa yang menyusun APBDes sesuai standar								
													Terisinya jabatan kepala desa								
													Prosentase organisasi pemuda yg berperan dalam pembangunan desa								
2	07	17	11	Urusan Wajib Bukan Pelayanan Dasar	Pemberdayaan Masyarakat dan Desa	Fasilitasi program Pembangunan	Jumlah kegiatan fasilitasi program pembangunan	Fasilitasi Sinkronisasi Perencanaan Pembangunan Daerah Dengan Pembangunan Desa	Jumlah dokumen sinkronisasi perencanaan pembangunan daerah dengan pembangunan desa	Fasilitasi, Rekomendasi dan Koordinasi Pembinaan dan Pengawasan Pemerintahan Desa	Persentase desa yang terfasilitasi mendapat rekomendas dan terawasi	Program Pembinaan dan Pengawasan Pemerintahan Desa	Tingkat partisipasi petugas Linmas dalam pengendalian keamanan	Kecamatan	Unsur Kewilayahan	7	01	06	2.01	09
													Terfasilitasinya keg. TKP2KDes								

														Tingkat partisipasi organisasi perempuan yang berperan dalam pembangunan desa							
														Prosentase desa yang menyusun APBDes sesuai standar							
														Terisinya jabatan kepala desa							
														Prosentase organisasi pemuda yg berperan dalam pembangunan desa							
2	**13**	**16**		**Urusan Wajib Bukan Pelayanan Dasar**	**Kepemudaan dan Olahraga**	**Program peningkatan peran serta kepemudaan**	Prosentase organisasi pemuda yang berperan dalam pembangunan desa/kelurahan														
2	13	16	01	Urusan Wajib Bukan Pelayanan Dasar	Kepemudaan dan Olahraga	Pembinaan organisasi kepemudaan	Jumlah pemuda yang dibina	Fasilitasi Penyusunan Program dan Pelaksanaan Pemberdayaan Masyarakat Desa	Jumlah Kegiatan pembinaan PKK	Fasilitasi, Rekomendasi dan Koordinasi Pembinaan dan Pengawasan Pemerintahan Desa	Persentase desa yang terfasilitasi mendapat rekomendas dan terawasi	Program Pembinaan dan Pengawasan Pemerintahan Desa	Tingkat partisipasi petugas Linmas dalam pengendalian keamanan	Kecamatan	Unsur Kewilayahan	7	01	06	2.01	16
									Jumlah Kegiatan Pembinaan Organisasi Kepemudaan				Terfasilitasinya keg. TKP2KDes							
									Jumlah Kegiatan Pembinaan Sosial Masyarakat				Tingkat partisipasi organisasi perempuan yang berperan dalam pembangunan desa							
									Jumlah Kegiatan Pembinaan UKS				Prosentase desa yang menyusun APBDes sesuai standar							
													Terisinya jabatan kepala desa								
													Prosentase organisasi pemuda yg berperan dalam pembangunan desa								

2	13	16	10	Urusan Wajib Bukan Pelayanan Dasar	Kepemudaan dan Olahraga	Pembinaan sosial masyarakat	Jumlah Kegiatan Pembinaan sosial masyarakat	Fasilitasi Penyusunan Program dan Pelaksanaan Pemberdayaan Masyarakat Desa	Jumlah Kegiatan pembinaan PKK	Fasilitasi, Rekomendasi dan Koordinasi Pembinaan dan Pengawasan Pemerintahan Desa	Persentase desa yang terfasilitasi mendapat rekomendas dan terawasi	Program Pembinaan dan Pengawasan Pemerintahan Desa	Tingkat partisipasi petugas Linmas dalam pengendalian keamanan	Kecamatan	Unsur Kewilayahan	7	01	06	2.01	16
									Jumlah Kegiatan Pembinaan Organisasi Kepemudaan				Terfasilitasinya keg. TKP2KDes							
									Jumlah Kegiatan Pembinaan Sosial Masyarakat				Tingkat partisipasi organisasi perempuan yang berperan dalam pembangunan desa							
									Jumlah Kegiatan Pembinaan UKS				Prosentase desa yang menyusun APBDes sesuai standar							
													Terisinya jabatan kepala desa							
													Prosentase organisasi pemuda yg berperan dalam pembangunan desa							
5	**01**	**01**		**Program Pendukung Operasional SKPD**	**Program Pendukung Operasional SKPD**	**Program Pelayanan Administrasi Perkantoran**														
5	01	01	01	Program Pendukung Operasional SKPD	Program Pendukung Operasional SKPD	Penyediaan jasa surat menyurat	Tersedianya jasa surat menyurat (dokumen)	Penyediaan Jasa Surat Menyurat	Jumlah paket penyediaan jasa surat menyurat	Administrasi Umum	Prosentase pemenuhan kebutuhan administrasi umum	Program Penunjang Urusan Pemerintahan Daerah	Meningkatkan kebutuhan Sarana Pelayanan Administrasi Perkantoran	XX	X	X	XX	01	2.03	01
													Bertambahnya sarana dan prasarana aparatur yang memadai							
													Tersedianya dokumen perencanaan dan evaluasi pelaksanaan pembangunan Perangkat daerah							

5	01	01	02	Program Pendukung Operasional SKPD	Program Pendukung Operasional SKPD	Penyediaan jasa komunikasi, sumber daya air dan listrik	Tersedianya jasa komunikasi, sumber daya air dan listrik (bulan)	Penyediaan Jasa Komunikasi, Sumber Daya Air dan Listrik	Jumlah paket penyediaan jasa komunikasi, sumber daya air dan listrik	Administrasi Umum	Prosentase pemenuhan kebutuhan administrasi umum	Program Penunjang Urusan Pemerintahan Daerah	Meningkatkan kebutuhan Sarana Pelayanan Administrasi Perkantoran	XX	X	X	XX	01	2.03	02
													Bertambahnya sarana dan prasarana aparatur yang memadai							
													Tersedianya dokumen perencanaan dan evaluasi pelaksanaan pembangunan Perangkat daerah							
5	01	01	06	Program Pendukung Operasional SKPD	Program Pendukung Operasional SKPD	Penyediaan jasa pemeliharaan dan perizinan kendaraan dinas/operasional	Tersedianya jasa pemeliharaan dan perizinan kendaraan dinas/operasional (unit)	Penyediaan Jasa Pemeliharaan dan Perizinan Kendaraan Dinas/Operasional	Jumlah unti penyediaan jasa pemeliharaan dan perizinan kendaraan dinas/operasional	Administrasi Umum	Prosentase pemenuhan kebutuhan administrasi umum	Program Penunjang Urusan Pemerintahan Daerah	Meningkatkan kebutuhan Sarana Pelayanan Administrasi Perkantoran	XX	X	X	XX	01	2.03	06
						Pemeliharaan Rutin/Berkala Mobil Jabatan							Bertambahnya sarana dan prasarana aparatur yang memadai							
						Pemeliharaan Rutin/Berkala Kendaraan Dinas/Operasional							Tersedianya dokumen perencanaan dan evaluasi pelaksanaan pembangunan Perangkat daerah							
						Penyediaan jasa administrasi keuangan		Penyediaan Jasa Administrasi Keuangan		Administrasi Umum		Program Penunjang Urusan Pemerintahan Daerah	Meningkatkan kebutuhan Sarana Pelayanan Administrasi Perkantoran	XX	X	X	XX	01	2.03	02
													Bertambahnya sarana dan prasarana aparatur yang memadai							
													Tersedianya dokumen perencanaan dan evaluasi pelaksanaan pembangunan Perangkat daerah							
5	01	01	07	Program Pendukung Operasional SKPD	Program Pendukung Operasional SKPD	Penyediaan Jasa Administrasi Keuangan	Tersedianya jasa administrasi perkantoran (orang)	Penyediaan Jasa Administrasi Keuangan	Jumlah orang pengelola administrasi keuangan	Administrasi Umum	Prosentase pemenuhan kebutuhan administrasi umum	Program Penunjang Urusan Pemerintahan Daerah	Meningkatkan kebutuhan Sarana Pelayanan Administrasi Perkantoran	XX	X	X	XX	01	2.03	07

													Bertambahnya sarana dan prasarana aparatur yang memadai						
													Tersedianya dokumen perencanaan dan evaluasi pelaksanaan pembangunan Perangkat daerah						
5	01	01	08	Program Pendukung Operasional SKPD	Program Pendukung Operasional SKPD	Penyediaan jasa kebersihan kantor	Tersedianya jasa kebersihan kantor (paket)	Penyediaan Jasa Kebersihan Kantor	Jumlah petugas kebersihan kantor	Administrasi Umum	Prosentase pemenuhan kebutuhan administrasi umum	Program Penunjang Urusan Pemerintahan Daerah	Meningkatkan kebutuhan Sarana Pelayanan Administrasi Perkantoran	XX	X	X	XX	01	2.03	08
													Bertambahnya sarana dan prasarana aparatur yang memadai						
													Tersedianya dokumen perencanaan dan evaluasi pelaksanaan pembangunan Perangkat daerah						
5	01	01	09	Program Pendukung Operasional SKPD	Program Pendukung Operasional SKPD	Penyediaan jasa perbaikan peralatan kerja	Tersedianya jasa peralatan kerja (paket)	Penyediaan Jasa Perbaikan Peralatan Kerja	Jumlah paket penyediaan jasa perbaikan peralatan kerja	Administrasi Umum	Prosentase pemenuhan kebutuhan administrasi umum	Program Penunjang Urusan Pemerintahan Daerah	Meningkatkan kebutuhan Sarana Pelayanan Administrasi Perkantoran	XX	X	X	XX	01	2.03	09
													Bertambahnya sarana dan prasarana aparatur yang memadai						
													Tersedianya dokumen perencanaan dan evaluasi pelaksanaan pembangunan Perangkat daerah						
5	01	01	10	Program Pendukung Operasional SKPD	Program Pendukung Operasional SKPD	Penyediaan alat tulis kantor	Tersedianya alat tulis kantor (Paket)	Penyediaan Alat Tulis Kantor	Jumlah paket penyediaan alat tulis kantor	Administrasi Umum	Prosentase pemenuhan kebutuhan administrasi umum	Program Penunjang Urusan Pemerintahan Daerah	Meningkatkan kebutuhan Sarana Pelayanan Administrasi Perkantoran	XX	X	X	XX	01	2.03	10
													Bertambahnya sarana dan prasarana aparatur yang memadai						
													Tersedianya dokumen perencanaan dan evaluasi pelaksanaan pembangunan Perangkat daerah						

5	01	01	11	Program Pendukung Operasional SKPD	Program Pendukung Operasional SKPD	Penyediaan barang cetakan dan penggandaan	Tersedianya barang cetakan dan penggandaan (paket)	Penyediaan Barang Cetakan dan Penggandaan	Jumlah paket penyediaan barang cetakan dan penggandaan	Administrasi Umum	Prosentase pemenuhan kebutuhan administrasi umum	Program Penunjang Urusan Pemerintahan Daerah	Meningkatkan kebutuhan Sarana Pelayanan Administrasi Perkantoran	XX	X	X	XX	01	2.03	11
													Bertambahnya sarana dan prasarana aparatur yang memadai							
													Tersedianya dokumen perencanaan dan evaluasi pelaksanaan pembangunan Perangkat daerah							
5	01	01	12	Program Pendukung Operasional SKPD	Program Pendukung Operasional SKPD	Penyediaan komponen instalasi listrik/penerangan bangunan kantor	Tersedianya komponen instalasi listrik/penerangan banguunan kantor (paket)	Penyediaan Komponen Instalasi Listrik/Penerangan Bangunan Kantor	Jumlah paket penyediaan komponen instalasi listrik/penerangan bangunan kantor	Administrasi Umum	Prosentase pemenuhan kebutuhan administrasi umum	Program Penunjang Urusan Pemerintahan Daerah	Meningkatkan kebutuhan Sarana Pelayanan Administrasi Perkantoran	XX	X	X	XX	01	2.03	12
													Bertambahnya sarana dan prasarana aparatur yang memadai							
													Tersedianya dokumen perencanaan dan evaluasi pelaksanaan pembangunan Perangkat daerah							
5	01	01	15	Program Pendukung Operasional SKPD	Program Pendukung Operasional SKPD	Penyediaan bahan bacaan dan peraturan perundang-undangan	Tersedianya bahan bacaan dan perundangan-undangan (bulan)	Penyediaan Bahan Bacaan dan Peraturan Perundang-Undangan	Jumlah jenis bahan bacaan dan peraturan perundang-undangan	Administrasi Umum	Prosentase pemenuhan kebutuhan administrasi umum	Program Penunjang Urusan Pemerintahan Daerah	Meningkatkan kebutuhan Sarana Pelayanan Administrasi Perkantoran	XX	X	X	XX	01	2.03	15
													Bertambahnya sarana dan prasarana aparatur yang memadai							
													Tersedianya dokumen perencanaan dan evaluasi pelaksanaan pembangunan Perangkat daerah							
5	01	01	17	Program Pendukung Operasional SKPD	Program Pendukung Operasional SKPD	Penyediaan makanan dan minuman	Tersedianya makanan dan minuman (bulan)	Penyediaan Makanan dan Minuman	Jumlah paket penyediaan makanan dan minuman	Administrasi Umum	Prosentase pemenuhan kebutuhan administrasi umum	Program Penunjang Urusan Pemerintahan Daerah	Meningkatkan kebutuhan Sarana Pelayanan Administrasi Perkantoran	XX	X	X	XX	01	2.03	17

													Bertambahnya sarana dan prasarana aparatur yang memadai						
													Tersedianya dokumen perencanaan dan evaluasi pelaksanaan pembangunan Perangkat daerah						
5	01	01	18	Program Pendukung Operasional SKPD	Program Pendukung Operasional SKPD	Rapat-rapat koordinasi dan konsultasi ke luar daerah	Terlaksananya rapat-rapat koordinasi dan konsultasi ke luar daerah (bulan)	Rapat-Rapat Koordinasi dan Konsultasi Ke Luar Daerah	Jumlah paket rapat-rapat koordinasi dan konsultasi ke luar daerah	Administrasi Umum	Prosentase pemenuhan kebutuhan administrasi umum	Program Penunjang Urusan Pemerintahan Daerah	Meningkatkan kebutuhan Sarana Pelayanan Administrasi Perkantoran	XX	X	X	XX	01	2.03	18
													Bertambahnya sarana dan prasarana aparatur yang memadai						
													Tersedianya dokumen perencanaan dan evaluasi pelaksanaan pembangunan Perangkat daerah						
5	01	01	20	Program Pendukung Operasional SKPD	Program Pendukung Operasional SKPD	Rapat-Rapat Koordinasi dan Konsultasi Dalam Daerah	Terlaksananya rapat-rapat koordinasi dan konsultasi dalam daerah (bulan)												
5	**01**	**02**		**Program Pendukung Operasional SKPD**	**Program Pendukung Operasional SKPD**	**Program Peningkatan Sarana dan Prasarana Aparatur**													
5	01	02	07	Program Pendukung Operasional SKPD	Program Pendukung Operasional SKPD	Pengadaan Perlengkapan Gedung Kantor	Jumlah perlengkapan gedung kantor yang diadakan	Pengadaan Perlengkapan Gedung Kantor		Administrasi Umum	Prosentase pemenuhan kebutuhan administrasi umum	Program Penunjang Urusan Pemerintahan Daerah	Meningkatkan kebutuhan Sarana Pelayanan Administrasi Perkantoran	XX	X	X	XX	01	2.03	22
													Bertambahnya sarana dan prasarana aparatur yang memadai						
													Tersedianya dokumen perencanaan dan evaluasi pelaksanaan pembangunan Perangkat daerah						
								Pengadaan Peralatan Gedung Kantor	Jumlah unit pengadaan peralatan gedung kantor	Administrasi Umum	Prosentase pemenuhan kebutuhan administrasi umum	Program Penunjang Urusan Pemerintahan Daerah	Meningkatkan kebutuhan Sarana Pelayanan Administrasi Perkantoran	XX	X	X	XX	01	2.03	24

													Bertambahnya sarana dan prasarana aparatur yang memadai						
													Tersedianya dokumen perencanaan dan evaluasi pelaksanaan pembangunan Perangkat daerah						
								Pengadaan Mebeleur	Jumlah unit pengadaan mebeleur	Administrasi Umum	Prosentase pemenuhan kebutuhan administrasi umum	Program Penunjang Urusan Pemerintahan Daerah	Meningkatkan kebutuhan Sarana Pelayanan Administrasi Perkantoran	XX	X	X	XX	01	2.03	25
													Bertambahnya sarana dan prasarana aparatur yang memadai						
													Tersedianya dokumen perencanaan dan evaluasi pelaksanaan pembangunan Perangkat daerah						
5	01	02	11	Program Pendukung Operasional SKPD	Program Pendukung Operasional SKPD	Pengadaan Sarana dan Prasarana Kantor	Jumlah pengadaan sarana dan prasarana kantor												
5	01	02	22	Program Pendukung Operasional SKPD	Program Pendukung Operasional SKPD	Pemeliharaan rutin/berkala gedung kantor	Jumlah perlengkapan gedung kantor yang terpelihara	Pemeliharaan Rutin/Berkala Gedung Kantor	Jumlah unit pemeliharaan rutin/berkala perlengkapan gedung kantor	Administrasi Umum	Prosentase pemenuhan kebutuhan administrasi umum	Program Penunjang Urusan Pemerintahan Daerah	Meningkatkan kebutuhan Sarana Pelayanan Administrasi Perkantoran	XX	X	X	XX	01	2.03	28
													Bertambahnya sarana dan prasarana aparatur yang memadai						
													Tersedianya dokumen perencanaan dan evaluasi pelaksanaan pembangunan Perangkat daerah						
5	01	02	29	Program Pendukung Operasional SKPD	Program Pendukung Operasional SKPD	Pemeliharaan rutin/berkala mebeleur	Jumlah bulan meubeler												
5	01	02	21	Program Pendukung Operasional SKPD	Program Pendukung Operasional SKPD	Pemeliharaan rutin/berkala rumah dinas	Jumlah Rumah Dinas yang terpelihara												

								Pemeliharaan Rutin/Berkala Rumah Dinas	Jumlah unit pemeliharaan rutin/berkala rumah dinas	Administrasi Umum	Prosentase pemenuhan kebutuhan administrasi umum	Program Penunjang Urusan Pemerintahan Daerah	Meningkatkan kebutuhan Sarana Pelayanan Administrasi Perkantoran	XX	X	X	XX	01	2.03	37
													Bertambahnya sarana dan prasarana aparatur yang memadai							
													Tersedianya dokumen perencanaan dan evaluasi pelaksanaan pembangunan Perangkat daerah							
								Pemeliharaan Rutin/Berkala Perlengkapan Gedung Kantor	Jumlah paket Pemeliharaan perlengkapan rutin /berkala gedung kantor	Administrasi Umum	Prosentase pemenuhan kebutuhan administrasi umum	Program Penunjang Urusan Pemerintahan Daerah	Meningkatkan kebutuhan Sarana Pelayanan Administrasi Perkantoran	XX	X	X	XX	01	2.03	32
													Bertambahnya sarana dan prasarana aparatur yang memadai							
													Tersedianya dokumen perencanaan dan evaluasi pelaksanaan pembangunan Perangkat daerah							
								Pemeliharaan Rutin/Berkala Peralatan Gedung Kantor	Jumlah unit pemeliharaan rutin berkala Peralatan gedung kantor	Administrasi Umum	Prosentase pemenuhan kebutuhan administrasi umum	Program Penunjang Urusan Pemerintahan Daerah	Meningkatkan kebutuhan Sarana Pelayanan Administrasi Perkantoran	XX	X	X	XX	01	2.03	34
													Bertambahnya sarana dan prasarana aparatur yang memadai							
													Tersedianya dokumen perencanaan dan evaluasi pelaksanaan pembangunan Perangkat daerah							
4	**01**	**15**		**Fungsi Penunjang Urusan Pemerintahan**	**Perencanaan Pembangunan**	**Program Pengembangan Data/Informasi**	**Tersedianya dokumen perencanaan dan evaluasi pembangunan pada perangkat daerah**	Perencanaan dan Evaluasi Kinerja Perangkat Daerah											

4	01	15	02	Fungsi Penunjang Urusan Pemerintahan	Perencanaan Pembangunan	Penyusunan dan pengumpulan data/informasi kebutuhan penyusunan dokumen perencanaan	Jumlah dokumen perencanaan dan dokumen lainnya yang disusun	Penyusunan Renstra dan Renja Perangkat Daerah	Tersusunnya Dokumen Perencanaan (Renja, Renstra Perangkat Daerah)	Perencanaan dan Evaluasi Kinerja Perangkat Daerah	Tersedianya dokumen perencanaan dan evaluasi pembangunan pada perangkat daerah	Program Penunjang Urusan Pemerintahan Daerah	Meningkatkan kebutuhan Sarana Pelayanan Administrasi Perkantoran	XX	X	X	XX	01	2.01	01
													Bertambahnya sarana dan prasarana aparatur yang memadai							
													Tersedianya dokumen perencanaan dan evaluasi pelaksanaan pembangunan Perangkat daerah							
4	01	15	05	Fungsi Penunjang Urusan Pemerintahan	Perencanaan Pembangunan	Penyusunan profile daerah	Jumlah Dokumen database dan profil yang tersusun													
								Penyusunan Laporan Capaian Kinerja dan Ikhtisar Realisasi Kinerja SKPD	dokumen evaluasi, profil OPD, LAKIP,LPPD)	Perencanaan dan Evaluasi Kinerja Perangkat Daerah	Tersedianya dokumen perencanaan dan evaluasi pembangunan pada perangkat daerah	Program Penunjang Urusan Pemerintahan Daerah	Meningkatkan kebutuhan Sarana Pelayanan Administrasi Perkantoran	XX	X	X	XX	01	2.01	06
													Bertambahnya sarana dan prasarana aparatur yang memadai							
						Belanja Tidak Langsung							Tersedianya dokumen perencanaan dan evaluasi pelaksanaan pembangunan Perangkat daerah							
								Penyusunan Dokumen Evaluasi Perangkat Daerah	Jumlah dokumen evaluasi perangkat daerah yang disusun SAKIP, LAKIP,, SPIP dan dokumen keuangan	Perencanaan dan Evaluasi Kinerja Perangkat Daerah	Tersedianya dokumen perencanaan dan evaluasi pembangunan pada perangkat daerah	Program Penunjang Urusan Pemerintahan Daerah	Meningkatkan kebutuhan Sarana Pelayanan Administrasi Perkantoran	XX	X	X	XX	01	2.01	03
													Bertambahnya sarana dan prasarana aparatur yang memadai							

													Tersedianya dokumen perencanaan dan evaluasi pelaksanaan pembangunan Perangkat daerah							
						Gaji/Tunjangan		Penyediaan Gaji dan Tunjangan ASN	Jumlah ASN yang mendapatkan gaji dan tunjangan	Administrasi Keuangan	Jumlah ASN yang mendapatkan gaji dan tunjangan	Program Penunjang Urusan Pemerintahan Daerah	Meningkatkan kebutuhan Sarana Pelayanan Administrasi Perkantoran	XX	X	X	XX	01	2.02	01
													Bertambahnya sarana dan prasarana aparatur yang memadai							
													Tersedianya dokumen perencanaan dan evaluasi pelaksanaan pembangunan Perangkat daerah							
						Untuk Pembayaran Gaji K2 pengalihan dari kegiatan Penunjang Administrasi Perkantoran		Penyediaan Administrasi Pelaksanaan Tugas ASN	Jumlah koordinasi dan konsultasi ke dalam daerah	Administrasi Keuangan	Jumlah ASN yang mendapatkan gaji dan tunjangan	Program Penunjang Urusan Pemerintahan Daerah	Meningkatkan kebutuhan Sarana Pelayanan Administrasi Perkantoran	XX	X	X	XX	01	2.02	02
													Bertambahnya sarana dan prasarana aparatur yang memadai							
													Tersedianya dokumen perencanaan dan evaluasi pelaksanaan pembangunan Perangkat daerah							

Kebumen, 11 Mei 2020

Mengetahui,
SEKRETARIS DAERAH
KABUPATEN KEBUMEN

H. AHMAD UJANG SUGIONO, S.H
Pembina Utama Madya
NIP. 196411171992011002

KEPALA BADAN PERENCANAAN DAN PENELITIAN
DAN PENGAMBANGAN DAERAH
KABUPATEN KEBUMEN

Ir. PUDJIRAHAJU
Pembina Utama Muda
NIP. 19620713 198703 2 005

CAMAT ROWOKELE
KABUPATEN KEBUMEN

JOKO GANJAR SUPRAMONI, S.Sos
Pembina TK. I
NIP. 19621130 198503 1 010

TABEL KERJA
PEMETAAN PROGRAM DAN KEGIATAN RENSTRA/RPJMD KE DALAM PERMENDAGRI 90 TAHUN 2019

PERMENDAGRI 13/RPJMD/RENSTRA/RKPD/RENJA								PERMENDAGRI 90 TAHUN 2019												
KODE				URUSAN	BIDANG URUSAN	PROGRAM/KEGIATAN	INDIKATOR	SUB KEGIATAN	INDIKATOR SUB KEG	KEGIATAN	INDIKATOR KEGIATAN	PROGRAM	INDIKATOR PROGRAM	BIDANG URUSAN	URUSAN	KODE				
4	**01**	**21**		**Fungsi Penunjang Urusan Pemerintahan**	**perencanaan pembangunan**	**Program perencanaan pembangunan daerah**	Tersedianya dokumen operasional kebijakan perencanaan pembangunan daerah													
4	01	21	14	Fungsi Penunjang Urusan Pemerintahan	perencanaan pembangunan	Penyelenggaraan Musrenbangcam	Jumlah proses perencanaan musrenbang yang dilakukan	Fasilitasi Penyusunan Perencanaan Pembangunan Partisipatif	Jumlah desa yang difasilitasi penyelenggaraan musrenbangdes/kel	Fasilitasi, Rekomendasi dan Koordinasi Pembinaan dan Pengawasan Pemerintahan Desa	Persentase desa yang terfasilitasi mendapat rekomendas dan terawasi	Program Pembinaan dan Pengawasan Pemerintahan Desa	Tersedianya dokumen operasional kebijakan perencanaan pembangunan daerah	Kecamatan	Unsur Kewilayahan	7	01	06	2.01	13
									Jumlah kegiatan pra musrenbangdes/kel											
									Jumlah Kegiatan Musrenbangcam											
4	**05**	**20**		**Fungsi Penunjang Urusan Pemerintahan**	**Fungsi Lainnya**	**Program peningkatan sistem pengawasan internal dan pengendalian pelaksanaan kebijakan KDH**	Prosentase pengajuan layanan KTP dan perijinan yang tertangani													
4	05	20	13	Fungsi Penunjang Urusan Pemerintahan	Fungsi Lainnya	Fasilitasi penyelenggaraan pelayanan administrasi terpadu kecamatan (PATEN)	Jumlah bulan penyelenggaraan PATEN	Pelaksanaan Urusan Pemerintahan yang Terkait Dengan Pelayanan Perizinan	Jumlah Pelayanan Perijinan yang dilaksanakan	Pelaksanaan Urusan Pemerintahan yang Dilimpahkan kepada Camat	Prosentase terlaksananya urusan pemerintahan yang dilimpahkan ke[ada camat	Program Penyelenggaraan Pemerintahan dan Pelayanan Publik	Prosentase pengajuan layanan KTP dan perijinan yang tertangani	Kecamatan	Unsur Kewilayahan	7	01	02	2.04	01
								Pelaksanaan Urusan Pemerintahan yang Terkait Dengan Nonperizinan	Jumlah Pelayanan Non Perijinan yang Dilaksanakan	Pelaksanaan Urusan Pemerintahan yang Dilimpahkan kepada Camat	Prosentase terlaksananya urusan pemerintahan yang dilimpahkan ke[ada camat	Program Penyelenggaraan Pemerintahan dan Pelayanan Publik	Prosentase pengajuan layanan KTP dan perijinan yang tertangani	Kecamatan	Unsur Kewilayahan	7	01	02	2.04	02
									Jumlah Lelang Eks Bengkok yang Dilaksanakan											
1	**06**	**16**		**Urusan Wajib Pelayanan Dasar**	**Sosial**	**Program pelayanan dan rehabilitasi kesejahteraan sosial**	Terfasilitasinya kegiatan tkp2kdES													
1	06	16	17	Urusan Wajib Pelayanan Dasar	Sosial	Fasilitasi TKP2KDes/Kel	Jumlah Desa/Kel terfasilitasi TKP2KDes/Kel	Koordinasi Pendampingan Desa di Wilayahnya	Jumlah Kegiatan Fasilitasi TKP2KDes/Kel	Fasilitasi, Rekomendasi dan Koordinasi Pembinaan dan Pengawasan Pemerintahan Desa	Persentase desa yang terfasilitasi mendapat rekomendas dan terawasi	Program Pembinaan dan Pengawasan Pemerintahan Desa	Tingkat partisipasi petugas Linmas dalam pengendalian keamanan	Kecamatan	Unsur Kewilayahan	7	01	06	2.01	17

PERMENDAGRI 13/RPJMD/RENSTRA/RKPD/RENJA								PERMENDAGRI 90 TAHUN 2019												
KODE				URUSAN	BIDANG URUSAN	PROGRAM/KEGIATAN	INDIKATOR	SUB KEGIATAN	INDIKATOR SUB KEG	KEGIATAN	INDIKATOR KEGIATAN	PROGRAM	INDIKATOR PROGRAM	BIDANG URUSAN	URUSAN	KODE				
									Jumlah kegiatan Pendampingan Desa				Terfasilitasinya keg. TKP2KDes							
													Tingkat partisipasi organisasi perempuan yang berperan dalam pembangunan desa							
													Prosentase desa yang menyusun APBDes sesuai standar							
													Terisinya jabatan kepala desa							
													Prosentase organisasi pemuda yg berperan dalam pembangunan desa							
1	**05**	**15**		**Urusan Wajib Pelayanan Dasar**	**Ketenteraman, Ketertiban Umum dan Perlindungan Masyarakat**	**Program peningkatan keamanan dan kenyamanan lingkungan**	Tingkat partisipasi petugas Linmas dalam pengendalian keamanan; Terfasilitasinya upaya pemantauan keamanan dan kenyamanan lingkungan;													
1	05	15	05	Urusan Wajib Pelayanan Dasar	Ketenteraman, Ketertiban Umum dan Perlindungan Masyarakat	Pengendalian keamanan lingkungan	Jumlah Petugas Linmas Yang Dilatih	Fasilitasi Penyelenggaraan Ketenteraman dan Ketertiban Umum	Jumlah kegiatan fasilitasi penyelenggaraan ketentraman dan ketertiban umum	Fasilitasi, Rekomendasi dan Koordinasi Pembinaan dan Pengawasan Pemerintahan Desa	Persentase desa yang terfasilitasi mendapat rekomendas dan terawasi	Program Pembinaan dan Pengawasan Pemerintahan Desa	Tingkat partisipasi petugas Linmas dalam pengendalian keamanan	Kecamatan	Unsur Kewilayahan	7	01	06	2.01	11
													Terfasilitasinya keg. TKP2KDes							
													Tingkat partisipasi organisasi perempuan yang berperan dalam pembangunan desa							
													Prosentase desa yang menyusun APBDes sesuai standar							
													Terisinya jabatan kepala desa							

PERMENDAGRI 13/RPJMD/RENSTRA/RKPD/RENJA								PERMENDAGRI 90 TAHUN 2019												
KODE				URUSAN	BIDANG URUSAN	PROGRAM/KEGIATAN	INDIKATOR	SUB KEGIATAN	INDIKATOR SUB KEG	KEGIATAN	INDIKATOR KEGIATAN	PROGRAM	INDIKATOR PROGRAM	BIDANG URUSAN	URUSAN	KODE				
													Prosentase organisasi pemuda yg berperan dalam pembangunan desa								
1	**05**	**17**		**Urusan Wajib Pelayanan Dasar**	**Ketenteraman, Ketertiban Umum dan Perlindungan Masyarakat**	**Program pengembangan wawasan kebangsaan**	Terfasilitasinya kegiatan2 HUT RI													
1	05	17	03	Urusan Wajib Pelayanan Dasar	Ketenteraman, Ketertiban Umum dan Perlindungan Masyarakat	Peningkatan kesadaran masyarakat akan nilai-nilai luhur budaya bangsa	umlah kegiatan dalam rangka peringatan HUT RI	Pembinaan Wawasan Kebangsaan dan Ketahanan Nasional dalam Rangka Memantapkan Pengamalan Pancasila, Pelaksanaan UndangUndang Dasar Negara Republik Indonesia Tahun 1945, Pelestarian Bhinneka Tunggal Ika Serta Pemertahanan dan Pemeliharaan Keutuhan Negara	Jumlah Kegiatan dalam rangka HUT RI	Penyelenggaraan Urusan Pemerintahan Umum sesuai Penugasan Kepala Daerah	Jumlah dokumen urusan pemerintah yang dilimpahkan kepada Camat tersusun	Program Penyelenggaraan Urusan Pemerintahan Umum	Terfasilitasinya kegiatan2 HUT RI	Kecamatan	Unsur Kewilayahan	7	01	05	2.01	01
2	**07**	**19**		**Urusan Wajib Bukan Pelayanan Dasar**	**Pemberdayaan Masyarakat dan Desa**	**Program peningkatan peran perempuan di perdesaan**	Tingkat partisipasi organisasi perempuan yang berperan dalam pembangunan desa													
2	07	19	03	Urusan Wajib Bukan Pelayanan Dasar	Pemberdayaan Masyarakat dan Desa	Pembinaan PKK	Jumlah Kegiatan Pembinaan PKK	Fasilitasi Penyusunan Program dan Pelaksanaan Pemberdayaan Masyarakat Desa	Jumlah Kegiatan pembinaan PKK	Fasilitasi, Rekomendasi dan Koordinasi Pembinaan dan Pengawasan Pemerintahan Desa	Persentase desa yang terfasilitasi mendapat rekomendasi dan terawasi	Program Pembinaan dan Pengawasan Pemerintahan Desa	Tingkat partisipasi petugas Linmas dalam pengendalian keamanan	Kecamatan	Unsur Kewilayahan	7	01	06	2.01	16
									Jumlah Kegiatan Pembinaan Organisasi Kepemudaan				Terfasilitasinya keg. TKP2KDes							
									Jumlah Kegiatan Pembinaan Sosial Masyarakat				Tingkat partisipasi organisasi perempuan yang berperan dalam pembangunan desa							

PERMENDAGRI 13/RPJMD/RENSTRA/RKPD/RENJA								PERMENDAGRI 90 TAHUN 2019												
KODE				URUSAN	BIDANG URUSAN	PROGRAM/KEGIATAN	INDIKATOR	SUB KEGIATAN	INDIKATOR SUB KEG	KEGIATAN	INDIKATOR KEGIATAN	PROGRAM	INDIKATOR PROGRAM	BIDANG URUSAN	URUSAN	KODE				
									Jumlah Kegiatan Pembinaan UKS				Prosentase desa yang menyusun APBDes sesuai standar								
													Terisinya jabatan kepala desa								
													Prosentase organisasi pemuda yg berperan dalam pembangunan desa								
2	**07**	**17**		**Urusan Wajib Bukan Pelayanan Dasar**	**Pemberdayaan Masyarakat dan Desa**	**Program peningkatan partisipasi masyarakat dalam membangun desa**	Tingkat partisipasi masyarakat dalam membangun desa													
2	07	17	10	Urusan Wajib Bukan Pelayanan Dasar	Pemberdayaan Masyarakat dan Desa	Fasilitasi APB des	Jumlah desa yang terfasilitasi penyusunan APBDes	Fasilitasi Pengelolaan Keuangan Desa dan pendayagunaan Aset Desa	Jumlah desa yang tergasilitasi pengelolaan keuangan desa dan pemberdayagunaan aset desa	Fasilitasi, Rekomendasi dan Koordinasi Pembinaan dan Pengawasan Pemerintahan Desa	Persentase desa yang terfasilitasi mendapat rekomendas dan terawasi	Program Pembinaan dan Pengawasan Pemerintahan Desa	Tingkat partisipasi petugas Linmas dalam pengendalian keamanan	Kecamatan	Unsur Kewilayahan	7	01	06	2.01	03
													Terfasilitasinya keg. TKP2KDes								
													Tingkat partisipasi organisasi perempuan yang berperan dalam pembangunan desa								
													Prosentase desa yang menyusun APBDes sesuai standar								
													Terisinya jabatan kepala desa								
													Prosentase organisasi pemuda yg berperan dalam pembangunan desa								
2	07	17	11	Urusan Wajib Bukan Pelayanan Dasar	Pemberdayaan Masyarakat dan Desa	Fasilitasi program Pembangunan	Jumlah kegiatan fasilitasi program pembangunan	Fasilitasi Sinkronisasi Perencanaan Pembangunan Daerah Dengan Pembangunan Desa	Jumlah dokumen sinkronisasi perencanaan pembangunan daerah dengan pembangunan desa	Fasilitasi, Rekomendasi dan Koordinasi Pembinaan dan Pengawasan Pemerintahan Desa	Persentase desa yang terfasilitasi mendapat rekomendas dan terawasi	Program Pembinaan dan Pengawasan Pemerintahan Desa	Tingkat partisipasi petugas Linmas dalam pengendalian keamanan	Kecamatan	Unsur Kewilayahan	7	01	06	2.01	09
													Terfasilitasinya keg. TKP2KDes								

PERMENDAGRI 13/RPJMD/RENSTRA/RKPD/RENJA								PERMENDAGRI 90 TAHUN 2019												
KODE				URUSAN	BIDANG URUSAN	PROGRAM/KEGIATAN	INDIKATOR	SUB KEGIATAN	INDIKATOR SUB KEG	KEGIATAN	INDIKATOR KEGIATAN	PROGRAM	INDIKATOR PROGRAM	BIDANG URUSAN	URUSAN	KODE				
													Tingkat partisipasi organisasi perempuan yang berperan dalam pembangunan desa							
													Prosentase desa yang menyusun APBDes sesuai standar							
													Terisinya jabatan kepala desa							
													Prosentase organisasi pemuda yg berperan dalam pembangunan desa							
2	**13**	**16**		**Urusan Wajib Bukan Pelayanan Dasar**	**Kepemudaan dan Olahraga**	**Program peningkatan peran serta kepemudaan**	Prosentase organisasi pemuda yang berperan dalam pembangunan desa/kelurahan													
2	13	16	01	Urusan Wajib Bukan Pelayanan Dasar	Kepemudaan dan Olahraga	Pembinaan organisasi kepemudaan	Jumlah pemuda yang dibina	Fasilitasi Penyusunan Program dan Pelaksanaan Pemberdayaan Masyarakat Desa	Jumlah Kegiatan pembinaan PKK	Fasilitasi, Rekomendasi dan Koordinasi Pembinaan dan Pengawasan Pemerintahan Desa	Persentase desa yang terfasilitasi mendapat rekomendas dan terawasi	Program Pembinaan dan Pengawasan Pemerintahan Desa	Tingkat partisipasi petugas Linmas dalam pengendalian keamanan	Kecamatan	Unsur Kewilayahan	7	01	06	2.01	16
									Jumlah Kegiatan Pembinaan Organisasi Kepemudaan				Terfasilitasinya keg. TKP2KDes							
									Jumlah Kegiatan Pembinaan Sosial Masyarakat				Tingkat partisipasi organisasi perempuan yang berperan dalam pembangunan desa							
									Jumlah Kegiatan Pembinaan UKS				Prosentase desa yang menyusun APBDes sesuai standar							
													Terisinya jabatan kepala desa							
													Prosentase organisasi pemuda yg berperan dalam pembangunan desa							

PERMENDAGRI 13/RPJMD/RENSTRA/RKPD/RENJA								PERMENDAGRI 90 TAHUN 2019												
KODE				URUSAN	BIDANG URUSAN	PROGRAM/KEGIATAN	INDIKATOR	SUB KEGIATAN	INDIKATOR SUB KEG	KEGIATAN	INDIKATOR KEGIATAN	PROGRAM	INDIKATOR PROGRAM	BIDANG URUSAN	URUSAN	KODE				
2	13	16	10	Urusan Wajib Bukan Pelayanan Dasar	Kepemudaan dan Olahraga	Pembinaan sosial masyarakat	Jumlah Kegiatan Pembinaan sosial masyarakat	Fasilitasi Penyusunan Program dan Pelaksanaan Pemberdayaan Masyarakat Desa	Jumlah Kegiatan pembinaan PKK	Fasilitasi, Rekomendasi dan Koordinasi Pembinaan dan Pengawasan Pemerintahan Desa	Persentase desa yang terfasilitasi mendapat rekomendas dan terawasi	Program Pembinaan dan Pengawasan Pemerintahan Desa	Tingkat partisipasi petugas Linmas dalam pengendalian keamanan	Kecamatan	Unsur Kewilayahan	7	01	06	2.01	16
									Jumlah Kegiatan Pembinaan Organisasi Kepemudaan				Terfasilitasinya keg. TKP2KDes							
									Jumlah Kegiatan Pembinaan Sosial Masyarakat				Tingkat partisipasi organisasi perempuan yang berperan dalam pembangunan desa							
									Jumlah Kegiatan Pembinaan UKS				Prosentase desa yang menyusun APBDes sesuai standar							
													Terisinya jabatan kepala desa							
													Prosentase organisasi pemuda yg berperan dalam pembangunan desa							
5	**01**	**01**		**Program Pendukung Operasional SKPD**	**Program Pendukung Operasional SKPD**	**Program Pelayanan Administrasi Perkantoran**														
5	01	01	01	Program Pendukung Operasional SKPD	Program Pendukung Operasional SKPD	Penyediaan jasa surat menyurat	Tersedianya jasa surat menyurat (dokumen)	Penyediaan Jasa Surat Menyurat	Jumlah paket penyediaan jasa surat menyurat	Administrasi Umum	Prosentase pemenuhan kebutuhan administrasi umum	Program Penunjang Urusan Pemerintahan Daerah	Meningkatkan kebutuhan Sarana Pelayanan Administrasi Perkantoran	XX	X	X	XX	01	2.03	01
													Bertambahnya sarana dan prasarana aparatur yang memadai							
													Tersedianya dokumen perencanaan dan evaluasi pelaksanaan pembangunan Perangkat daerah							

PERMENDAGRI 13/RPJMD/RENSTRA/RKPD/RENJA								PERMENDAGRI 90 TAHUN 2019												
KODE				URUSAN	BIDANG URUSAN	PROGRAM/KEGIATAN	INDIKATOR	SUB KEGIATAN	INDIKATOR SUB KEG	KEGIATAN	INDIKATOR KEGIATAN	PROGRAM	INDIKATOR PROGRAM	BIDANG URUSAN	URUSAN	KODE				
5	01	01	02	Program Pendukung Operasional SKPD	Program Pendukung Operasional SKPD	Penyediaan jasa komunikasi, sumber daya air dan listrik	Tersedianya jasa komunikasi, sumber daya air dan listrik (bulan)	Penyediaan Jasa Komunikasi, Sumber Daya Air dan Listrik	Jumlah paket penyediaan jasa komunikasi, sumber daya air dan listrik	Administrasi Umum	Prosentase pemenuhan kebutuhan administrasi umum	Program Penunjang Urusan Pemerintahan Daerah	Meningkatkan kebutuhan Sarana Pelayanan Administrasi Perkantoran	XX	X	X	XX	01	2.03	02
													Bertambahnya sarana dan prasarana aparatur yang memadai							
													Tersedianya dokumen perencanaan dan evaluasi pelaksanaan pembangunan Perangkat daerah							
5	01	01	06	Program Pendukung Operasional SKPD	Program Pendukung Operasional SKPD	Penyediaan jasa pemeliharaan dan perizinan kendaraan dinas/operasional	Tersedianya jasa pemeliharaan dan perizinan kendaraan dinas/operasional (unit)	Penyediaan Jasa Pemeliharaan dan Perizinan Kendaraan Dinas/Operasional	Jumlah unti penyediaan jasa pemeliharaan dan perizinan kendaraan dinas/operasional	Administrasi Umum	Prosentase pemenuhan kebutuhan administrasi umum	Program Penunjang Urusan Pemerintahan Daerah	Meningkatkan kebutuhan Sarana Pelayanan Administrasi Perkantoran	XX	X	X	XX	01	2.03	06
						Pemeliharaan Rutin/Berkala Mobil Jabatan							Bertambahnya sarana dan prasarana aparatur yang memadai							
						Pemeliharaan Rutin/Berkala Kendaraan Dinas/Operasional							Tersedianya dokumen perencanaan dan evaluasi pelaksanaan pembangunan Perangkat daerah							
						Penyediaan jasa administrasi keuangan		Penyediaan Jasa Administrasi Keuangan		Administrasi Umum		Program Penunjang Urusan Pemerintahan Daerah	Meningkatkan kebutuhan Sarana Pelayanan Administrasi Perkantoran	XX	X	X	XX	01	2.03	02
													Bertambahnya sarana dan prasarana aparatur yang memadai							

PERMENDAGRI 13/RPJMD/RENSTRA/RKPD/RENJA								PERMENDAGRI 90 TAHUN 2019											
KODE				URUSAN	BIDANG URUSAN	PROGRAM/KEGIATAN	INDIKATOR	SUB KEGIATAN	INDIKATOR SUB KEG	KEGIATAN	INDIKATOR KEGIATAN	PROGRAM	INDIKATOR PROGRAM	BIDANG URUSAN	URUSAN	KODE				
													Tersedianya dokumen perencanaan dan evaluasi pelaksanaan pembangunan Perangkat daerah							
5	01	01	07	Program Pendukung Operasional SKPD	Program Pendukung Operasional SKPD	Penyediaan Jasa Administrasi Keuangan	Tersedianya jasa administrasi perkantoran (orang)	Penyediaan Jasa Administrasi Keuangan	Jumlah orang pengelola administrasi keuangan	Administrasi Umum	Prosentase pemenuhan kebutuhan administrasi umum	Program Penunjang Urusan Pemerintahan Daerah	Meningkatkan kebutuhan Sarana Pelayanan Administrasi Perkantoran	XX	X	X	XX	01	2.03	07
													Bertambahnya sarana dan prasarana aparatur yang memadai							
													Tersedianya dokumen perencanaan dan evaluasi pelaksanaan pembangunan Perangkat daerah							
5	01	01	08	Program Pendukung Operasional SKPD	Program Pendukung Operasional SKPD	Penyediaan jasa kebersihan kantor	Tersedianya jasa kebersihan kantor (paket)	Penyediaan Jasa Kebersihan Kantor	Jumlah petugas kebersihan kantor	Administrasi Umum	Prosentase pemenuhan kebutuhan administrasi umum	Program Penunjang Urusan Pemerintahan Daerah	Meningkatkan kebutuhan Sarana Pelayanan Administrasi Perkantoran	XX	X	X	XX	01	2.03	08
													Bertambahnya sarana dan prasarana aparatur yang memadai							
													Tersedianya dokumen perencanaan dan evaluasi pelaksanaan pembangunan Perangkat daerah							
5	01	01	09	Program Pendukung Operasional SKPD	Program Pendukung Operasional SKPD	Penyediaan jasa perbaikan peralatan kerja	Tersedianya jasa peralatan kerja (paket)	Penyediaan Jasa Perbaikan Peralatan Kerja	Jumlah paket penyediaan jasa perbaikan peralatan kerja	Administrasi Umum	Prosentase pemenuhan kebutuhan administrasi umum	Program Penunjang Urusan Pemerintahan Daerah	Meningkatkan kebutuhan Sarana Pelayanan Administrasi Perkantoran	XX	X	X	XX	01	2.03	09

PERMENDAGRI 13/RPJMD/RENSTRA/RKPD/RENJA								PERMENDAGRI 90 TAHUN 2019												
KODE				URUSAN	BIDANG URUSAN	PROGRAM/KEGIATAN	INDIKATOR	SUB KEGIATAN	INDIKATOR SUB KEG	KEGIATAN	INDIKATOR KEGIATAN	PROGRAM	INDIKATOR PROGRAM	BIDANG URUSAN	URUSAN	KODE				
													Bertambahnya sarana dan prasarana aparatur yang memadai							
													Tersedianya dokumen perencanaan dan evaluasi pelaksanaan pembangunan Perangkat daerah							
5	01	01	10	Program Pendukung Operasional SKPD	Program Pendukung Operasional SKPD	Penyediaan alat tulis kantor	Tersedianya alat tulis kantor (Paket)	Penyediaan Alat Tulis Kantor	Jumlah paket penyediaan alat tulis kantor	Administrasi Umum	Prosentase pemenuhan kebutuhan administrasi umum	Program Penunjang Urusan Pemerintahan Daerah	Meningkatkan kebutuhan Sarana Pelayanan Administrasi Perkantoran	XX	X	X	XX	01	2.03	10
													Bertambahnya sarana dan prasarana aparatur yang memadai							
													Tersedianya dokumen perencanaan dan evaluasi pelaksanaan pembangunan Perangkat daerah							
5	01	01	11	Program Pendukung Operasional SKPD	Program Pendukung Operasional SKPD	Penyediaan barang cetakan dan penggandaan	Tersedianya barang cetakan dan penggandaan (paket)	Penyediaan Barang Cetakan dan Penggandaan	Jumlah paket penyediaan barang cetakan dan penggandaan	Administrasi Umum	Prosentase pemenuhan kebutuhan administrasi umum	Program Penunjang Urusan Pemerintahan Daerah	Meningkatkan kebutuhan Sarana Pelayanan Administrasi Perkantoran	XX	X	X	XX	01	2.03	11
													Bertambahnya sarana dan prasarana aparatur yang memadai							
													Tersedianya dokumen perencanaan dan evaluasi pelaksanaan pembangunan Perangkat daerah							

PERMENDAGRI 13/RPJMD/RENSTRA/RKPD/RENJA								PERMENDAGRI 90 TAHUN 2019												
KODE				URUSAN	BIDANG URUSAN	PROGRAM/KEGIATAN	INDIKATOR	SUB KEGIATAN	INDIKATOR SUB KEG	KEGIATAN	INDIKATOR KEGIATAN	PROGRAM	INDIKATOR PROGRAM	BIDANG URUSAN	URUSAN	KODE				
5	01	01	12	Program Pendukung Operasional SKPD	Program Pendukung Operasional SKPD	Penyediaan komponen instalasi listrik/penerangan bangunan kantor	Tersedianya komponen instalasi listrik/penerangan banguunan kantor (paket)	Penyediaan Komponen Instalasi Listrik/Penerangan Bangunan Kantor	Jumlah paket penyediaan komponen instalasi listrik/penerangan bangunan kantor	Administrasi Umum	Prosentase pemenuhan kebutuhan administrasi umum	Program Penunjang Urusan Pemerintahan Daerah	Meningkatkan kebutuhan Sarana Pelayanan Administrasi Perkantoran	XX	X	X	XX	01	2.03	12
													Bertambahnya sarana dan prasarana aparatur yang memadai							
													Tersedianya dokumen perencanaan dan evaluasi pelaksanaan pembangunan Perangkat daerah							
5	01	01	15	Program Pendukung Operasional SKPD	Program Pendukung Operasional SKPD	Penyediaan bahan bacaan dan peraturan perundang-undangan	Tersedianya bahan bacaan dan perundangan-undangan (bulan)	Penyediaan Bahan Bacaan dan Peraturan Perundang-Undangan	Jumlah jenis bahan bacaan dan peraturan perundang-undangan	Administrasi Umum	Prosentase pemenuhan kebutuhan administrasi umum	Program Penunjang Urusan Pemerintahan Daerah	Meningkatkan kebutuhan Sarana Pelayanan Administrasi Perkantoran	XX	X	X	XX	01	2.03	15
													Bertambahnya sarana dan prasarana aparatur yang memadai							
													Tersedianya dokumen perencanaan dan evaluasi pelaksanaan pembangunan Perangkat daerah							
5	01	01	17	Program Pendukung Operasional SKPD	Program Pendukung Operasional SKPD	Penyediaan makanan dan minuman	Tersedianya makanan dan minuman (bulan)	Penyediaan Makanan dan Minuman	Jumlah paket penyediaan makanan dan minuman	Administrasi Umum	Prosentase pemenuhan kebutuhan administrasi umum	Program Penunjang Urusan Pemerintahan Daerah	Meningkatkan kebutuhan Sarana Pelayanan Administrasi Perkantoran	XX	X	X	XX	01	2.03	17
													Bertambahnya sarana dan prasarana aparatur yang memadai							

PERMENDAGRI 13/RPJMD/RENSTRA/RKPD/RENJA								PERMENDAGRI 90 TAHUN 2019												
KODE				URUSAN	BIDANG URUSAN	PROGRAM/KEGIATAN	INDIKATOR	SUB KEGIATAN	INDIKATOR SUB KEG	KEGIATAN	INDIKATOR KEGIATAN	PROGRAM	INDIKATOR PROGRAM	BIDANG URUSAN	URUSAN	KODE				
													Tersedianya dokumen perencanaan dan evaluasi pelaksanaan pembangunan Perangkat daerah								
5	01	01	18	Program Pendukung Operasional SKPD	Program Pendukung Operasional SKPD	Rapat-rapat koordinasi dan konsultasi ke luar daerah	Terlaksananya rapat-rapat koordinasi dan konsultasi ke luar daerah (bulan)	Rapat-Rapat Koordinasi dan Konsultasi Ke Luar Daerah	Jumlah paket rapat-rapat koordinasi dan konsultasi ke luar daerah	Administrasi Umum	Prosentase pemenuhan kebutuhan administrasi umum	Program Penunjang Urusan Pemerintahan Daerah	Meningkatkan kebutuhan Sarana Pelayanan Administrasi Perkantoran	XX	X	X	XX	01	2.03	18
													Bertambahnya sarana dan prasarana aparatur yang memadai								
													Tersedianya dokumen perencanaan dan evaluasi pelaksanaan pembangunan Perangkat daerah								
5	01	01	20	Program Pendukung Operasional SKPD	Program Pendukung Operasional SKPD	Rapat-Rapat Koordinasi dan Konsultasi Dalam Daerah	Terlaksananya rapat-rapat koordinasi dan konsultasi dalam daerah (bulan)													
5	**01**	**02**		**Program Pendukung Operasional SKPD**	**Program Pendukung Operasional SKPD**	**Program Peningkatan Sarana dan Prasarana Aparatur**														
								Pengadaan Perlengkapan Gedung Kantor		Administrasi Umum	Prosentase pemenuhan kebutuhan administrasi umum	Program Penunjang Urusan Pemerintahan Daerah	Meningkatkan kebutuhan Sarana Pelayanan Administrasi Perkantoran	XX	X	X	XX	01	2.03	22
													Bertambahnya sarana dan prasarana aparatur yang memadai								
													Tersedianya dokumen perencanaan dan evaluasi pelaksanaan pembangunan Perangkat daerah								

PERMENDAGRI 13/RPJMD/RENSTRA/RKPD/RENJA								PERMENDAGRI 90 TAHUN 2019												
KODE				URUSAN	BIDANG URUSAN	PROGRAM/KEGIATAN	INDIKATOR	SUB KEGIATAN	INDIKATOR SUB KEG	KEGIATAN	INDIKATOR KEGIATAN	PROGRAM	INDIKATOR PROGRAM	BIDANG URUSAN	URUSAN	KODE				
								Pengadaan Peralatan Gedung Kantor	Jumlah unit pengadaan peralatan gedung kantor	Administrasi Umum	Prosentase pemenuhan kebutuhan administrasi umum	Program Penunjang Urusan Pemerintahan Daerah	Meningkatkan kebutuhan Sarana Pelayanan Administrasi Perkantoran	XX	X	X	XX	01	2.03	24
													Bertambahnya sarana dan prasarana aparatur yang memadai							
													Tersedianya dokumen perencanaan dan evaluasi pelaksanaan pembangunan Perangkat daerah							
5	01	02	10	Program Pendukung Operasional SKPD	Program Pendukung Operasional SKPD	Pengadaan mebeleur	Tersedianya mebeleur kantor (unit)	Pengadaan Mebeleur	Jumlah unit pengadaan mebeleur	Administrasi Umum	Prosentase pemenuhan kebutuhan administrasi umum	Program Penunjang Urusan Pemerintahan Daerah	Meningkatkan kebutuhan Sarana Pelayanan Administrasi Perkantoran	XX	X	X	XX	01	2.03	25
													Bertambahnya sarana dan prasarana aparatur yang memadai							
													Tersedianya dokumen perencanaan dan evaluasi pelaksanaan pembangunan Perangkat daerah							
5	01	02	11	Program Pendukung Operasional SKPD	Program Pendukung Operasional SKPD	Pengadaan Sarana dan Prasarana Kantor	Jumlah pengadaan sarana dan prasarana kantor													
5	01	02	22	Program Pendukung Operasional SKPD	Program Pendukung Operasional SKPD	Pemeliharaan rutin/berkala gedung kantor	Jumlah perlengkapan gedung kantor yang terpelihara	Pemeliharaan Rutin/Berkala Gedung Kantor	Jumlah unit pemeliharaan rutin/berkala perlengkapan gedung kantor	Administrasi Umum	Prosentase pemenuhan kebutuhan administrasi umum	Program Penunjang Urusan Pemerintahan Daerah	Meningkatkan kebutuhan Sarana Pelayanan Administrasi Perkantoran	XX	X	X	XX	01	2.03	28
													Bertambahnya sarana dan prasarana aparatur yang memadai							

PERMENDAGRI 13/RPJMD/RENSTRA/RKPD/RENJA								PERMENDAGRI 90 TAHUN 2019												
KODE				URUSAN	BIDANG URUSAN	PROGRAM/KEGIATAN	INDIKATOR	SUB KEGIATAN	INDIKATOR SUB KEG	KEGIATAN	INDIKATOR KEGIATAN	PROGRAM	INDIKATOR PROGRAM	BIDANG URUSAN	URUSAN	KODE				
													Tersedianya dokumen perencanaan dan evaluasi pelaksanaan pembangunan Perangkat daerah							
5	01	02	21	Program Pendukung Operasional SKPD	Program Pendukung Operasional SKPD	Pemeliharaan rutin/berkala rumah dinas	Jumlah Rumah Dinas yang terpelihara													
								Pemeliharaan Rutin/Berkala Rumah Dinas	Jumlah unit pemeliharaan rutin/berkala rumah dinas	Administrasi Umum	Prosentase pemenuhan kebutuhan administrasi umum	Program Penunjang Urusan Pemerintahan Daerah	Meningkatkan kebutuhan Sarana Pelayanan Administrasi Perkantoran	XX	X	X	XX	01	2.03	37
													Bertambahnya sarana dan prasarana aparatur yang memadai							
													Tersedianya dokumen perencanaan dan evaluasi pelaksanaan pembangunan Perangkat daerah							
4	**01**	**15**		**Fungsi Penunjang Urusan Pemerintahan**	**Perencanaan Pembangunan**	**Program Pengembangan Data/Informasi**	**Tersedianya dokumen perencanaan dan evaluasi pembangunan pada perangkat daerah**	Perencanaan dan Evaluasi Kinerja Perangkat Daerah												
4	01	15	02	Fungsi Penunjang Urusan Pemerintahan	Perencanaan Pembangunan	Penyusunan dan pengumpulan data/informasi kebutuhan penyusunan dokumen perencanaan	Jumlah dokumen perencanaan dan dokumen lainnya yang disusun	Penyusunan Renstra dan Renja Perangkat Daerah	Tersusunnya Dokumen Perencanaan (Renja, Renstra Perangkat Daerah)	Perencanaan dan Evaluasi Kinerja Perangkat Daerah	Tersedianya dokumen perencanaan dan evaluasi pembangunan pada perangkat daerah	Program Penunjang Urusan Pemerintahan Daerah	Meningkatkan kebutuhan Sarana Pelayanan Administrasi Perkantoran	XX	X	X	XX	01	2.01	01
													Bertambahnya sarana dan prasarana aparatur yang memadai							

PERMENDAGRI 13/RPJMD/RENSTRA/RKPD/RENJA								PERMENDAGRI 90 TAHUN 2019												
KODE				URUSAN	BIDANG URUSAN	PROGRAM/KEGIATAN	INDIKATOR	SUB KEGIATAN	INDIKATOR SUB KEG	KEGIATAN	INDIKATOR KEGIATAN	PROGRAM	INDIKATOR PROGRAM	BIDANG URUSAN	URUSAN	KODE				
													Tersedianya dokumen perencanaan dan evaluasi pelaksanaan pembangunan Perangkat daerah							
2	14	15		Urusan Wajib Bukan Pelayanan Dasar	Statistik	Program pengembangan data/informasi/statistik daerah	Tersedianya dokumen database kecamatan													
2	14	15	05	Urusan Wajib Bukan Pelayanan Dasar	Statistik	Penyusunan Database dan Profil Desa /Kecamatan	Jumlah dokumen database yang disusun													
						Belanja Tidak Langsung														
								Penyusunan Dokumen Evaluasi Perangkat Daerah	Jumlah dokumen evaluasi perangkat daerah yang disusun SAKIP, LAKIP,, SPIP dan dokumen keuangan	Perencanaan dan Evaluasi Kinerja Perangkat Daerah	Tersedianya dokumen perencanaan dan evaluasi pembangunan pada perangkat daerah	Program Penunjang Urusan Pemerintahan Daerah	Meningkatkan kebutuhan Sarana Pelayanan Administrasi Perkantoran	XX	X	X	XX	01	2.01	03
													Bertambahnya sarana dan prasarana aparatur yang memadai							
													Tersedianya dokumen perencanaan dan evaluasi pelaksanaan pembangunan Perangkat daerah							
						Gaji/Tunjangan		Penyediaan Gaji dan Tunjangan ASN	Jumlah ASN yang mendapatkan Gaji	Administrasi Keuangan	Jumlah ASN yang mendapatkan gaji dan tunjangan	Program Penunjang Urusan Pemerintahan Daerah	Meningkatkan kebutuhan Sarana Pelayanan Administrasi Perkantoran	XX	X	X	XX	01	2.02	01
									Jumlah ASN yang mendapatkan Tunjangan				Bertambahnya sarana dan prasarana aparatur yang memadai							

PERMENDAGRI 13/RPJMD/RENSTRA/RKPD/RENJA								PERMENDAGRI 90 TAHUN 2019												
KODE				URUSAN	BIDANG URUSAN	PROGRAM/KEGIATAN	INDIKATOR	SUB KEGIATAN	INDIKATOR SUB KEG	KEGIATAN	INDIKATOR KEGIATAN	PROGRAM	INDIKATOR PROGRAM	BIDANG URUSAN	URUSAN	KODE				
													Tersedianya dokumen perencanaan dan evaluasi pelaksanaan pembangunan Perangkat daerah								
						Untuk Pembayaran Gaji K2 pengalihan dari kegiatan Penunjang Administrasi Perkantoran		Penyediaan Administrasi Pelaksanaan Tugas ASN	Jumlah paket Penyediaan Administrasi Pelaksanaan Tugas ASN	Administrasi Keuangan	Jumlah ASN yang mendapatkan gaji dan tunjangan	Program Penunjang Urusan Pemerintahan Daerah	Meningkatkan kebutuhan Sarana Pelayanan Administrasi Perkantoran	XX	X	X	XX	01	2.02	02
													Bertambahnya sarana dan prasarana aparatur yang memadai							
													Tersedianya dokumen perencanaan dan evaluasi pelaksanaan pembangunan Perangkat daerah							

TABEL KERJA
PEMETAAN PROGRAM DAN KEGIATAN RENSTRA/RPJMD KE DALAM PERMENDAGRI 90 TAHUN 2019

PERMENDAGRI 13/RPJMD/RENSTRA/RKPD/RENJA								PERMENDAGRI 90 TAHUN 2019													
KODE				URUSAN	BIDANG URUSAN	PROGRAM/KEGIATAN	INDIKATOR	SUB KEGIATAN	INDIKATOR SUB KEG	KEGIATAN	INDIKATOR KEGIATAN	PROGRAM	INDIKATOR PROGRAM	BIDANG URUSAN	URUSAN	KODE				
				Urusan Wajib Bukan Pelayanan Dasar	**Statistik**	**Program Pengembangan Data/informasi/ staistik**	Tersedianya dokumen database kecamatan													
						Penyusunan Database dan Profil Desa /Kecamatan	Jumlah Database Dan Profil Desa/Kecamatan													
				Fungsi Penunjang Urusan Pemerintahan	**Perencanaan Pembangunan**	**Program pengembangan data/informasi**	Tersedianya dokumen perencanaan dan evaluasi pembangunan pada perangkat daerah													
						Penyusunan dan pengumpulan data/informasi kebutuhan penyusunan dokumen perencanaan	Jumlah dok perencanaan dan dok lainnya yang disusun (RKA, RKO, DPA, Lakip, LKPJ, LPPD, Renja 2020, Renstra Teknokratis 2021-2025)													
4	**01**	**21**		**Fungsi Penunjang Urusan Pemerintahan**	**perencanaan pembangunan**	**Program perencanaan pembangunan daerah**	**Tersedianya dokumen operasional kebijakan perencanaan pembangunan daerah**													
4	01	21	14			Penyelenggaraan Musrenbangcam	Jumlah proses perencanaan musrenbang yang dilakukan	Fasilitasi Penyusunan Perencanaan Pembangunan Partisipatif	Jumlah desa yang difasilitasi penyelenggaraan musrenbangdes/ kel	Fasilitasi, Rekomendasi dan Koordinasi Pembinaan dan Pengawasan Pemerintahan Desa	Persentase desa yang terfasilitasi mendapat rekomendas dan terawasi	Program Pembinaan dan Pengawasan Pemerintahan Desa	Tersedianya dokumen operasional kebijakan perencanaan pembangunan daerah	Kecamatan	Unsur Kewilayahan	7	01	06	2.01	13
									Jumlah kegiatan pra musrenbangdes/ kel											
									Jumlah Kegiatan Musrenbangcam											
4	**05**	**20**		**Fungsi Penunjang Urusan Pemerintahan**	**Fungsi Lainnya**	**Program peningkatan sistem pengawasan internal dan pengendalian pelaksanaan kebijakan KDH**	Prosentase pengajuan layanan KTP dan perijinan yang tertangani													
4	05	20	13			Fasilitasi penyelenggaraan pelayanan administrasi terpadu kecamatan (PATEN)	Jumlah bulan penyelenggaraan PATEN	Pelaksanaan Urusan Pemerintahan yang Terkait Dengan Pelayanan Perizinan	Jumlah Pelayanan Perijinan yang dilaksanakan	Pelaksanaan Urusan Pemerintahan yang Dilimpahkan kepada Camat	Prosentase terlaksananya urusan pemerintahan yang dilimpahkan ke[ada camat	Program Penyelenggaraan Pemerintahan dan Pelayanan Publik	Prosentase pengajuan layanan KTP dan perijinan yang tertangani	Kecamatan	Unsur Kewilayahan	7	01	02	2.04	01

PERMENDAGRI 13/RPJMD/RENSTRA/RKPD/RENJA								PERMENDAGRI 90 TAHUN 2019													
KODE				URUSAN	BIDANG URUSAN	PROGRAM/KEGIATAN	INDIKATOR	SUB KEGIATAN	INDIKATOR SUB KEG	KEGIATAN	INDIKATOR KEGIATAN	PROGRAM	INDIKATOR PROGRAM	BIDANG URUSAN	URUSAN	KODE				
								Pelaksanaan Urusan Pemerintahan yang Terkait Dengan Nonperizinan	Jumlah Pelayanan Non Perijinan yang Dilaksanakan	Pelaksanaan Urusan Pemerintahan yang Dilimpahkan kepada Camat	Prosentase terlaksananya urusan pemerintahan yang dilimpahkan ke[ada camat	Program Penyelenggaraan Pemerintahan dan Pelayanan Publik	Prosentase pengajuan layanan KTP dan perijinan yang tertangani	Kecamatan	Unsur Kewilayahan	7	01	02	2.04	02
									Jumlah Lelang Eks Bengkok yang Dilaksanakan												
1	**06**	**16**		**Urusan Wajib Pelayanan Dasar**	**Sosial**	**Program pelayanan dan rehabilitasi kesejahteraan sosial**	Terfasilitasinya kegiatan tkp2kdES														
1	06	16	17			Fasilitasi TKP2KDes/Kel	Jumlah Desa/Kel terfasilitasi TKP2KDes/Kel	Koordinasi Pendampingan Desa di Wilayahnya	Jumlah Kegiatan Fasilitasi TKP2KDes/Kel	Fasilitasi, Rekomendasi dan Koordinasi Pembinaan dan Pengawasan Pemerintahan Desa	Persentase desa yang terfasilitasi mendapat rekomendas dan terawasi	Program Pembinaan dan Pengawasan Pemerintahan Desa	Tingkat partisipasi petugas Linmas dalam pengendalian keamanan	Kecamatan	Unsur Kewilayahan	7	01	06	2.01	17
									Jumlah kegiatan Pendampingan Desa				Terfasilitasinya keg. TKP2KDes							
													Tingkat partisipasi organisasi perempuan yang berperan dalam pembangunan desa							
													Prosentase desa yang menyusun APBDes sesuai standar							
													Terisinya jabatan kepala desa							
													Prosentase organisasi pemuda yg berperan dalam pembangunan desa							
1	**05**	**15**		**Urusan Wajib Pelayanan Dasar**	**Ketenteraman, Ketertiban Umum dan Perlindungan Masyarakat**	**Program peningkatan keamanan dan kenyamanan lingkungan**	Tingkat partisipasi petugas Linmas dalam pengendalian keamanan; Terfasilitasinya upaya pemantauan keamanan dan kenyamanan lingkungan;															

PERMENDAGRI 13/RPJMD/RENSTRA/RKPD/RENJA								PERMENDAGRI 90 TAHUN 2019													
KODE				URUSAN	BIDANG URUSAN	PROGRAM/KEGIATAN	INDIKATOR	SUB KEGIATAN	INDIKATOR SUB KEG	KEGIATAN	INDIKATOR KEGIATAN	PROGRAM	INDIKATOR PROGRAM	BIDANG URUSAN	URUSAN	KODE				
1	05	15	03			Pelatihan pengendalian keamanan dan kenyamanan lingkungan	Jumlah anggota Linmas yang terlatih	Fasilitasi Penyelenggaraan Ketenteraman dan Ketertiban Umum	Jumlah kegiatan fasilitasi penyelenggaraan ketentraman dan ketertiban umum	Fasilitasi, Rekomendasi dan Koordinasi Pembinaan dan Pengawasan Pemerintahan Desa	Persentase desa yang terfasilitasi mendapat rekomendas dan terawasi	Program Pembinaan dan Pengawasan Pemerintahan Desa	Tingkat partisipasi petugas Linmas dalam pengendalian keamanan	Kecamatan	Unsur Kewilayahan	7	01	06	2.01	11
													Terfasilitasinya keg. TKP2KDes								
													Tingkat partisipasi organisasi perempuan yang berperan dalam pembangunan desa								
													Prosentase desa yang menyusun APBDes sesuai standar								
													Terisinya jabatan kepala desa								
													Prosentase organisasi pemuda yg berperan dalam pembangunan desa								
1	**05**	**17**				**Program pengembangan wawasan kebangsaan**	Terfasilitasinya kegiatan2 HUT RI														
1	05	17	03			Peningkatan kesadaran masyarakat akan nilai-nilai luhur budaya bangsa	umlah kegiatan dalam rangka peringatan HUT R	Pembinaan Wawasan Kebangsaan dan Ketahanan Nasional dalam Rangka Memantapkan Pengamalan Pancasila, Pelaksanaan UndangUndang Dasar Negara Republik Indonesia Tahun 1945, Pelestarian Bhinneka Tunggal Ika Serta Pemertahanan dan Pemeliharaan Keutuhan Negara Ke	Jumlah Kegiatan dalam rangka HUT RI	Penyelenggaraan Urusan Pemerintahan Umum sesuai Penugasan Kepala Daerah	Jumlah dokumen urusan pemerintah yang dilimpahkan kepada Camat tersusun	Program Penyelenggaraan Urusan Pemerintahan Umum	Terfasilitasinya kegiatan2 HUT RI	Kecamatan	Unsur Kewilayahan	7	01	05	2.01	01

PERMENDAGRI 13/RPJMD/RENSTRA/RKPD/RENJA								PERMENDAGRI 90 TAHUN 2019												
KODE				URUSAN	BIDANG URUSAN	PROGRAM/KEGIATAN	INDIKATOR	SUB KEGIATAN	INDIKATOR SUB KEG	KEGIATAN	INDIKATOR KEGIATAN	PROGRAM	INDIKATOR PROGRAM	BIDANG URUSAN	URUSAN	KODE				
2	**07**	**19**		**Urusan Wajib Bukan Pelayanan Dasar**	**Pemberdayaan Masyarakat dan Desa**	**Program peningkatan peran perempuan di perdesaan**	Tingkat partisipasi organisasi perempuan yang berperan dalam pembangunan desa													
2	07	19	03			Pembinaan PKK	Jumlah Kegiatan Pembinaan PKK	Fasilitasi Penyusunan Program dan Pelaksanaan Pemberdayaan Masyarakat Desa	Jumlah Kegiatan pembinaan PKK	Fasilitasi, Rekomendasi dan Koordinasi Pembinaan dan Pengawasan Pemerintahan Desa	Persentase desa yang terfasilitasi mendapat rekomendas dan terawasi	Program Pembinaan dan Pengawasan Pemerintahan Desa	Tingkat partisipasi petugas Linmas dalam pengendalian keamanan	Kecamatan	Unsur Kewilayahan	7	01	06	2.01	16
									Jumlah Kegiatan Pembinaan Organisasi Kepemudaan				Terfasilitasinya keg. TKP2KDes							
									Jumlah Kegiatan Pembinaan Sosial Masyarakat				Tingkat partisipasi organisasi perempuan yang berperan dalam pembangunan desa							
									Jumlah Kegiatan Pembinaan UKS				Prosentase desa yang menyusun APBDes sesuai standar							
													Terisinya jabatan kepala desa							
													Prosentase organisasi pemuda yg berperan dalam pembangunan desa							
2	**07**	**17**		**Urusan Wajib Bukan Pelayanan Dasar**	**Pemberdayaan Masyarakat dan Desa**	**Program peningkatan partisipasi masyarakat dalam membangun desa**	Tingkat partisipasi masyarakat dalam membangun desa													
2	07	17	10			Fasilitasi APB des	Jumlah desa yang terfasilitasi penyusunan APBDes	Fasilitasi Pengelolaan Keuangan Desa dan pendayagunaan Aset Desa	Jumlah desa yang tergasilitasi pengelolaan keuangan desa dan pemberdayaguna an aset desa	Fasilitasi, Rekomendasi dan Koordinasi Pembinaan dan Pengawasan Pemerintahan Desa	Persentase desa yang terfasilitasi mendapat rekomendas dan terawasi	Program Pembinaan dan Pengawasan Pemerintahan Desa	Tingkat partisipasi petugas Linmas dalam pengendalian keamanan	Kecamatan	Unsur Kewilayahan	7	01	06	2.01	03
													Terfasilitasinya keg. TKP2KDes							

PERMENDAGRI 13/RPJMD/RENSTRA/RKPD/RENJA								PERMENDAGRI 90 TAHUN 2019												
KODE				URUSAN	BIDANG URUSAN	PROGRAM/KEGIATAN	INDIKATOR	SUB KEGIATAN	INDIKATOR SUB KEG	KEGIATAN	INDIKATOR KEGIATAN	PROGRAM	INDIKATOR PROGRAM	BIDANG URUSAN	URUSAN	KODE				
													Tingkat partisipasi organisasi perempuan yang berperan dalam pembangunan desa								
													Prosentase desa yang menyusun APBDes sesuai standar								
													Terisinya jabatan kepala desa								
													Prosentase organisasi pemuda yg berperan dalam pembangunan desa								
2	07	17	11			Fasilitasi program Pembangunan	Jumlah kegiatan fasilitasi program pembangunan	Fasilitasi Sinkronisasi Perencanaan Pembangunan Daerah Dengan Pembangunan Desa	Jumlah dokumen sinkronisasi perencanaan pembangunan daerah dengan pembangunan desa	Fasilitasi, Rekomendasi dan Koordinasi Pembinaan dan Pengawasan Pemerintahan Desa	Persentase desa yang terfasilitasi mendapat rekomendas dan terawasi	Program Pembinaan dan Pengawasan Pemerintahan Desa	Tingkat partisipasi petugas Linmas dalam pengendalian keamanan	Kecamatan	Unsur Kewilayahan	7	01	06	2.01	09
													Terfasilitasinya keg. TKP2KDes								
													Tingkat partisipasi organisasi perempuan yang berperan dalam pembangunan desa								
													Prosentase desa yang menyusun APBDes sesuai standar								
													Terisinya jabatan kepala desa								
													Prosentase organisasi pemuda yg berperan dalam pembangunan desa								
2	**13**	**16**		**Urusan Wajib Bukan Pelayanan Dasar**	**Kepemudaan dan Olahraga**	**Program peningkatan peran serta kepemudaan**	Prosentase organisasi pemuda yang berperan dalam pembangunan desa/kelurahan													

PERMENDAGRI 13/RPJMD/RENSTRA/RKPD/RENJA								PERMENDAGRI 90 TAHUN 2019													
KODE				URUSAN	BIDANG URUSAN	PROGRAM/KEGIATAN	INDIKATOR	SUB KEGIATAN	INDIKATOR SUB KEG	KEGIATAN	INDIKATOR KEGIATAN	PROGRAM	INDIKATOR PROGRAM	BIDANG URUSAN	URUSAN	KODE				
2	13	16	01			Pembinaan organisasi kepemudaan	Jumlah pemuda yang dibina	Fasilitasi Penyusunan Program dan Pelaksanaan Pemberdayaan Masyarakat Desa	Jumlah Kegiatan pembinaan PKK	Fasilitasi, Rekomendasi dan Koordinasi Pembinaan dan Pengawasan Pemerintahan Desa	Persentase desa yang terfasilitasi mendapat rekomendas dan terawasi	Program Pembinaan dan Pengawasan Pemerintahan Desa	Tingkat partisipasi petugas Linmas dalam pengendalian keamanan	Kecamatan	Unsur Kewilayahan	7	01	06	2.01	16
									Jumlah Kegiatan Pembinaan Organisasi Kepemudaan				Terfasilitasinya keg. TKP2KDes							
									Jumlah Kegiatan Pembinaan Sosial Masyarakat				Tingkat partisipasi organisasi perempuan yang berperan dalam pembangunan desa							
									Jumlah Kegiatan Pembinaan UKS				Prosentase desa yang menyusun APBDes sesuai standar							
													Terisinya jabatan kepala desa							
													Prosentase organisasi pemuda yg berperan dalam pembangunan desa							
2	13	16	10			Pembinaan sosial masyarakat	Jumlah Kegiatan Pembinaan sosial masyarakat	Fasilitasi Penyusunan Program dan Pelaksanaan Pemberdayaan Masyarakat Desa	Jumlah Kegiatan pembinaan PKK	Fasilitasi, Rekomendasi dan Koordinasi Pembinaan dan Pengawasan Pemerintahan Desa	Persentase desa yang terfasilitasi mendapat rekomendas dan terawasi	Program Pembinaan dan Pengawasan Pemerintahan Desa	Tingkat partisipasi petugas Linmas dalam pengendalian keamanan	Kecamatan	Unsur Kewilayahan	7	01	06	2.01	16
									Jumlah Kegiatan Pembinaan Organisasi Kepemudaan				Terfasilitasinya keg. TKP2KDes							
									Jumlah Kegiatan Pembinaan Sosial Masyarakat				Tingkat partisipasi organisasi perempuan yang berperan dalam pembangunan desa							
									Jumlah Kegiatan Pembinaan UKS				Prosentase desa yang menyusun APBDes sesuai standar							

PERMENDAGRI 13/RPJMD/RENSTRA/RKPD/RENJA								PERMENDAGRI 90 TAHUN 2019												
KODE				URUSAN	BIDANG URUSAN	PROGRAM/KEGIATAN	INDIKATOR	SUB KEGIATAN	INDIKATOR SUB KEG	KEGIATAN	INDIKATOR KEGIATAN	PROGRAM	INDIKATOR PROGRAM	BIDANG URUSAN	URUSAN	KODE				
													Terisinya jabatan kepala desa								
													Prosentase organisasi pemuda yg berperan dalam pembangunan desa								
								Koordinasi Pelaksanaan Pembangunan Kawasan Perdesaan di Wilayah Kecamatan	Jumlah Rakor kawasan pedesaan	Fasilitasi, Rekomendasi dan Koordinasi Pembinaan dan Pengawasan Pemerintahan Desa	Persentase desa yang terfasilitasi mendapat rekomendas dan terawasi	Program Pembinaan dan Pengawasan Pemerintahan Desa	Tingkat partisipasi petugas Linmas dalam pengendalian keamanan	Kecamatan	Unsur Kewilayahan	7	01	06	2.01	10
									Jumlah BUMDES yang terfasilitasi				Terfasilitasinya keg. TKP2KDes								
													Tingkat partisipasi organisasi perempuan yang berperan dalam pembangunan desa								
													Prosentase desa yang menyusun APBDes sesuai standar								
													Terisinya jabatan kepala desa								
													Prosentase organisasi pemuda yg berperan dalam pembangunan desa								
5	**01**	**01**		**Program Pendukung Operasional SKPD**	**Program Pendukung Operasional SKPD**	**Program Pelayanan Administrasi Perkantoran**															
5	01	01	01	Program Pendukung Operasional SKPD	Program Pendukung Operasional SKPD	Penyediaan jasa surat menyurat	Tersedianya jasa surat menyurat (dokumen)	Penyediaan Jasa Surat Menyurat	Jumlah paket penyediaan jasa surat menyurat	Administrasi Umum	Prosentase pemenuhan kebutuhan administrasi umum	Program Penunjang Urusan Pemerintahan Daerah	Meningkatkan kebutuhan Sarana Pelayanan Administrasi Perkantoran	XX	X	X	XX	01	2.03	01
													Bertambahnya sarana dan prasarana aparatur yang memadai								

PERMENDAGRI 13/RPJMD/RENSTRA/RKPD/RENJA								PERMENDAGRI 90 TAHUN 2019											
KODE				URUSAN	BIDANG URUSAN	PROGRAM/KEGIATAN	INDIKATOR	SUB KEGIATAN	INDIKATOR SUB KEG	KEGIATAN	INDIKATOR KEGIATAN	PROGRAM	INDIKATOR PROGRAM	BIDANG URUSAN	URUSAN	KODE				
													Tersedianya dokumen perencanaan dan evaluasi pelaksanaan pembangunan Perangkat daerah							
5	01	01	02	Program Pendukung Operasional SKPD	Program Pendukung Operasional SKPD	Penyediaan jasa komunikasi, sumber daya air dan listrik	Tersedianya jasa komunikasi, sumber daya air dan listrik (bulan)	Penyediaan Jasa Komunikasi, Sumber Daya Air dan Listrik	Jumlah paket penyediaan jasa komunikasi, sumber daya air dan listrik	Administrasi Umum	Prosentase pemenuhan kebutuhan administrasi umum	Program Penunjang Urusan Pemerintahan Daerah	Meningkatkan kebutuhan Sarana Pelayanan Administrasi Perkantoran	XX	X	X	XX	01	2.03	02
													Bertambahnya sarana dan prasarana aparatur yang memadai							
													Tersedianya dokumen perencanaan dan evaluasi pelaksanaan pembangunan Perangkat daerah							
5	01	01	06	Program Pendukung Operasional SKPD	Program Pendukung Operasional SKPD	Penyediaan jasa pemeliharaan dan perizinan kendaraan dinas/operasional	Tersedianya jasa pemeliharaan dan perizinan kendaraan dinas/operasional (unit)	Penyediaan Jasa Pemeliharaan dan Perizinan Kendaraan Dinas/Operasional	Jumlah unti penyediaan jasa pemeliharaan dan perizinan kendaraan dinas/operasional	Administrasi Umum	Prosentase pemenuhan kebutuhan administrasi umum	Program Penunjang Urusan Pemerintahan Daerah	Meningkatkan kebutuhan Sarana Pelayanan Administrasi Perkantoran	XX	X	X	XX	01	2.03	06
													Bertambahnya sarana dan prasarana aparatur yang memadai							
													Tersedianya dokumen perencanaan dan evaluasi pelaksanaan pembangunan Perangkat daerah							
5	01	01	07	Program Pendukung Operasional SKPD	Program Pendukung Operasional SKPD	Penyediaan Jasa Administrasi Keuangan	Tersedianya jasa administrasi perkantoran (orang)	Penyediaan Jasa Administrasi Keuangan	Jumlah orang pengelola administrasi keuangan	Administrasi Umum	Prosentase pemenuhan kebutuhan administrasi umum	Program Penunjang Urusan Pemerintahan Daerah	Meningkatkan kebutuhan Sarana Pelayanan Administrasi Perkantoran	XX	X	X	XX	01	2.03	07

PERMENDAGRI 13/RPJMD/RENSTRA/RKPD/RENJA								PERMENDAGRI 90 TAHUN 2019												
KODE				URUSAN	BIDANG URUSAN	PROGRAM/KEGIATAN	INDIKATOR	SUB KEGIATAN	INDIKATOR SUB KEG	KEGIATAN	INDIKATOR KEGIATAN	PROGRAM	INDIKATOR PROGRAM	BIDANG URUSAN	URUSAN	KODE				
													Bertambahnya sarana dan prasarana aparatur yang memadai								
													Tersedianya dokumen perencanaan dan evaluasi pelaksanaan pembangunan Perangkat daerah								
5	01	01	08	Program Pendukung Operasional SKPD	Program Pendukung Operasional SKPD	Penyediaan jasa kebersihan kantor	Tersedianya jasa kebersihan kantor (paket)	Penyediaan Jasa Kebersihan Kantor	Jumlah petugas kebersihan kantor	Administrasi Umum	Prosentase pemenuhan kebutuhan administrasi umum	Program Penunjang Urusan Pemerintahan Daerah	Meningkatkan kebutuhan Sarana Pelayanan Administrasi Perkantoran	XX	X	X	XX	01	2.03	08
													Bertambahnya sarana dan prasarana aparatur yang memadai								
													Tersedianya dokumen perencanaan dan evaluasi pelaksanaan pembangunan Perangkat daerah								
5	01	01	09	Program Pendukung Operasional SKPD	Program Pendukung Operasional SKPD	Penyediaan jasa perbaikan peralatan kerja	Tersedianya jasa peralatan kerja (paket)	Penyediaan Jasa Perbaikan Peralatan Kerja	Jumlah paket penyediaan jasa perbaikan peralatan kerja	Administrasi Umum	Prosentase pemenuhan kebutuhan administrasi umum	Program Penunjang Urusan Pemerintahan Daerah	Meningkatkan kebutuhan Sarana Pelayanan Administrasi Perkantoran	XX	X	X	XX	01	2.03	09
													Bertambahnya sarana dan prasarana aparatur yang memadai								
													Tersedianya dokumen perencanaan dan evaluasi pelaksanaan pembangunan Perangkat daerah								
5	01	01	10	Program Pendukung Operasional SKPD	Program Pendukung Operasional SKPD	Penyediaan alat tulis kantor	Tersedianya alat tulis kantor (Paket)	Penyediaan Alat Tulis Kantor	Jumlah paket penyediaan alat tulis kantor	Administrasi Umum	Prosentase pemenuhan kebutuhan administrasi umum	Program Penunjang Urusan Pemerintahan Daerah	Meningkatkan kebutuhan Sarana Pelayanan Administrasi Perkantoran	XX	X	X	XX	01	2.03	10

PERMENDAGRI 13/RPJMD/RENSTRA/RKPD/RENJA								PERMENDAGRI 90 TAHUN 2019												
KODE				URUSAN	BIDANG URUSAN	PROGRAM/KEGIATAN	INDIKATOR	SUB KEGIATAN	INDIKATOR SUB KEG	KEGIATAN	INDIKATOR KEGIATAN	PROGRAM	INDIKATOR PROGRAM	BIDANG URUSAN	URUSAN	KODE				
													Bertambahnya sarana dan prasarana aparatur yang memadai								
													Tersedianya dokumen perencanaan dan evaluasi pelaksanaan pembangunan Perangkat daerah								
5	01	01	11	Program Pendukung Operasional SKPD	Program Pendukung Operasional SKPD	Penyediaan barang cetakan dan penggandaan	Tersedianya barang cetakan dan penggandaan (paket)	Penyediaan Barang Cetakan dan Penggandaan	Jumlah paket penyediaan barang cetakan dan penggandaan	Administrasi Umum	Prosentase pemenuhan kebutuhan administrasi umum	Program Penunjang Urusan Pemerintahan Daerah	Meningkatkan kebutuhan Sarana Pelayanan Administrasi Perkantoran	XX	X	X	XX	01	2.03	11
													Bertambahnya sarana dan prasarana aparatur yang memadai								
													Tersedianya dokumen perencanaan dan evaluasi pelaksanaan pembangunan Perangkat daerah								
5	01	01	12	Program Pendukung Operasional SKPD	Program Pendukung Operasional SKPD	Penyediaan komponen instalasi listrik/penerangan bangunan kantor	Tersedianya komponen instalasi listrik/penerangan banguunan kantor (paket)	Penyediaan Komponen Instalasi Listrik/Penerangan Bangunan Kantor	Jumlah paket penyediaan komponen instalasi listrik/penerangan bangunan kantor	Administrasi Umum	Prosentase pemenuhan kebutuhan administrasi umum	Program Penunjang Urusan Pemerintahan Daerah	Meningkatkan kebutuhan Sarana Pelayanan Administrasi Perkantoran	XX	X	X	XX	01	2.03	12
													Bertambahnya sarana dan prasarana aparatur yang memadai								
													Tersedianya dokumen perencanaan dan evaluasi pelaksanaan pembangunan Perangkat daerah								
								Penyediaan Peralatan dan Perlengkapan Kantor	Jumlah unit pengadaan peralatan kantor (laptop 2)	Administrasi Umum	Prosentase pemenuhan kebutuhan administrasi umum	Program Penunjang Urusan Pemerintahan Daerah	Meningkatkan kebutuhan Sarana Pelayanan Administrasi Perkantoran	XX	X	X	XX	01	2.03	13

PERMENDAGRI 13/RPJMD/RENSTRA/RKPD/RENJA								PERMENDAGRI 90 TAHUN 2019												
KODE				URUSAN	BIDANG URUSAN	PROGRAM/KEGIATAN	INDIKATOR	SUB KEGIATAN	INDIKATOR SUB KEG	KEGIATAN	INDIKATOR KEGIATAN	PROGRAM	INDIKATOR PROGRAM	BIDANG URUSAN	URUSAN	KODE				
													Bertambahnya sarana dan prasarana aparatur yang memadai								
													Tersedianya dokumen perencanaan dan evaluasi pelaksanaan pembangunan Perangkat daerah								
5	01	01	15	Program Pendukung Operasional SKPD	Program Pendukung Operasional SKPD	Penyediaan bahan bacaan dan peraturan perundang-undangan	Tersedianya bahan bacaan dan perundangan-undangan (bulan)	Penyediaan Bahan Bacaan dan Peraturan Perundang-Undangan	Jumlah jenis bahan bacaan dan peraturan perundang-undangan	Administrasi Umum	Prosentase pemenuhan kebutuhan administrasi umum	Program Penunjang Urusan Pemerintahan Daerah	Meningkatkan kebutuhan Sarana Pelayanan Administrasi Perkantoran	XX	X	X	XX	01	2.03	15
													Bertambahnya sarana dan prasarana aparatur yang memadai								
													Tersedianya dokumen perencanaan dan evaluasi pelaksanaan pembangunan Perangkat daerah								
5	01	01	17	Program Pendukung Operasional SKPD	Program Pendukung Operasional SKPD	Penyediaan makanan dan minuman	Tersedianya makanan dan minuman (bulan)	Penyediaan Makanan dan Minuman	Jumlah paket penyediaan makanan dan minuman	Administrasi Umum	Prosentase pemenuhan kebutuhan administrasi umum	Program Penunjang Urusan Pemerintahan Daerah	Meningkatkan kebutuhan Sarana Pelayanan Administrasi Perkantoran	XX	X	X	XX	01	2.03	17
													Bertambahnya sarana dan prasarana aparatur yang memadai								
													Tersedianya dokumen perencanaan dan evaluasi pelaksanaan pembangunan Perangkat daerah								
5	01	01	18	Program Pendukung Operasional SKPD	Program Pendukung Operasional SKPD	Rapat-rapat koordinasi dan konsultasi ke luar daerah	Terlaksananya rapat-rapat koordinasi dan konsultasi ke luar daerah (bulan)	Rapat-Rapat Koordinasi dan Konsultasi Ke Luar Daerah	Jumlah paket rapat-rapat koordinasi dan konsultasi ke luar daerah	Administrasi Umum	Prosentase pemenuhan kebutuhan administrasi umum	Program Penunjang Urusan Pemerintahan Daerah	Meningkatkan kebutuhan Sarana Pelayanan Administrasi Perkantoran	XX	X	X	XX	01	2.03	18

PERMENDAGRI 13/RPJMD/RENSTRA/RKPD/RENJA								PERMENDAGRI 90 TAHUN 2019												
KODE				URUSAN	BIDANG URUSAN	PROGRAM/KEGIATAN	INDIKATOR	SUB KEGIATAN	INDIKATOR SUB KEG	KEGIATAN	INDIKATOR KEGIATAN	PROGRAM	INDIKATOR PROGRAM	BIDANG URUSAN	URUSAN	KODE				
													Bertambahnya sarana dan prasarana aparatur yang memadai								
													Tersedianya dokumen perencanaan dan evaluasi pelaksanaan pembangunan Perangkat daerah								
5	01	01	19	Program Pendukung Operasional SKPD	Program Pendukung Operasional SKPD	Penunjang Administrasi Perkantoran	Jumlah Bulan Penunjang Administrasi Perkantoran													
5	01	01	20	Program Pendukung Operasional SKPD	Program Pendukung Operasional SKPD	Rapat-Rapat Koordinasi dan Konsultasi Dalam Daerah	Terlaksananya rapat-rapat koordinasi dan konsultasi dalam daerah (bulan)													
5	**01**	**02**		**Program Pendukung Operasional SKPD**	**Program Pendukung Operasional SKPD**	**Program Peningkatan Sarana dan Prasarana Aparatur**														
5	01	02	07	Program Pendukung Operasional SKPD	Program Pendukung Operasional SKPD	Pengadaan Perlengkapan Gedung Kantor	Jumlah perlengkapan gedung kantor yang diadakan													
5	01	02	10	Program Pendukung Operasional SKPD	Program Pendukung Operasional SKPD	Pengadaan mebeleur	Tersedianya mebeleur kantor (unit)	Pengadaan Mebeleur	Jumlah unit pengadaan mebeleur	Administrasi Umum	Prosentase pemenuhan kebutuhan administrasi umum	Program Penunjang Urusan Pemerintahan Daerah	Meningkatkan kebutuhan Sarana Pelayanan Administrasi Perkantoran	XX	X	X	XX	01	2.03	25
													Bertambahnya sarana dan prasarana aparatur yang memadai								
													Tersedianya dokumen perencanaan dan evaluasi pelaksanaan pembangunan Perangkat daerah								
5	01	02	11	Program Pendukung Operasional SKPD	Program Pendukung Operasional SKPD	Pengadaan Sarana dan Prasarana Kantor	Jumlah pengadaan sarana dan prasarana kantor													
5	01	02	22	Program Pendukung Operasional SKPD	Program Pendukung Operasional SKPD	Pemeliharaan rutin/berkala gedung kantor	Jumlah perlengkapan gedung kantor yang terpelihara													
5	01	02	21	Program Pendukung Operasional SKPD	Program Pendukung Operasional SKPD	Pemeliharaan rutin/berkala rumah dinas	Jumlah Rumah Dinas yang terpelihara													

PERMENDAGRI 13/RPJMD/RENSTRA/RKPD/RENJA								PERMENDAGRI 90 TAHUN 2019												
KODE				URUSAN	BIDANG URUSAN	PROGRAM/KEGIATAN	INDIKATOR	SUB KEGIATAN	INDIKATOR SUB KEG	KEGIATAN	INDIKATOR KEGIATAN	PROGRAM	INDIKATOR PROGRAM	BIDANG URUSAN	URUSAN	KODE				
								Pemeliharaan Rutin/Berkala Rumah Dinas	Jumlah unit pemeliharaan rutin/berkala rumah dinas	Administrasi Umum	Prosentase pemenuhan kebutuhan administrasi umum	Program Penunjang Urusan Pemerintahan Daerah	Meningkatkan kebutuhan Sarana Pelayanan Administrasi Perkantoran	XX	X	X	XX	01	2.03	37
													Bertambahnya sarana dan prasarana aparatur yang memadai							
													Tersedianya dokumen perencanaan dan evaluasi pelaksanaan pembangunan Perangkat daerah							
								Rehabilitasi Sedang/Berat Rumah Gedung Kantor		Administrasi Umum	Prosentase pemenuhan kebutuhan administrasi umum	Program Penunjang Urusan Pemerintahan Daerah	Meningkatkan kebutuhan Sarana Pelayanan Administrasi Perkantoran	XX	X	X	XX	01	2.03	38
													Bertambahnya sarana dan prasarana aparatur yang memadai							
													Tersedianya dokumen perencanaan dan evaluasi pelaksanaan pembangunan Perangkat daerah							
4	01	15		Fungsi Penunjang Urusan Pemerintahan	Perencanaan Pembangunan	Program Pengembangan Data/Informasi	Tersedianya dokumen perencanaan dan evaluasi pembangunan pada perangkat daerah	Perencanaan dan Evaluasi Kinerja Perangkat Daerah												
4	01	15	02	Fungsi Penunjang Urusan Pemerintahan	Perencanaan Pembangunan	Penyusunan dan pengumpulan data/informasi kebutuhan penyusunan dokumen perencanaan	Jumlah dokumen perencanaan dan dokumen lainnya yang disusun	Penyusunan Renstra dan Renja Perangkat Daerah	Tersusunnya Dokumen Perencanaan (Renja, Renstra Perangkat Daerah)	Perencanaan dan Evaluasi Kinerja Perangkat Daerah	Tersedianya dokumen perencanaan dan evaluasi pembangunan pada perangkat daerah	Program Penunjang Urusan Pemerintahan Daerah	Meningkatkan kebutuhan Sarana Pelayanan Administrasi Perkantoran	XX	X	X	XX	01	2.01	01
													Bertambahnya sarana dan prasarana aparatur yang memadai							

PERMENDAGRI 13/RPJMD/RENSTRA/RKPD/RENJA								PERMENDAGRI 90 TAHUN 2019												
KODE				URUSAN	BIDANG URUSAN	PROGRAM/KEGIATAN	INDIKATOR	SUB KEGIATAN	INDIKATOR SUB KEG	KEGIATAN	INDIKATOR KEGIATAN	PROGRAM	INDIKATOR PROGRAM	BIDANG URUSAN	URUSAN	KODE				
													Tersedianya dokumen perencanaan dan evaluasi pelaksanaan pembangunan Perangkat daerah							
2	14	15		Urusan Wajib Bukan Pelayanan Dasar	Statistik	Program pengembangan data/informasi/statistik daerah	Tersedianya dokumen database kecamatan													
2	14	15	05	Urusan Wajib Bukan Pelayanan Dasar	Statistik	Penyusunan Database dan Profil Desa /Kecamatan	Jumlah dokumen database yang disusun													
						Belanja Tidak Langsung														
								Penyusunan Dokumen Evaluasi Perangkat Daerah	Jumlah dokumen evaluasi perangkat daerah yang disusun	Perencanaan dan Evaluasi Kinerja Perangkat Daerah	Tersedianya dokumen perencanaan dan evaluasi pembangunan pada perangkat daerah	Program Penunjang Urusan Pemerintahan Daerah	Meningkatkan kebutuhan Sarana Pelayanan Administrasi Perkantoran	XX	X	X	XX	01	2.01	03
													Bertambahnya sarana dan prasarana aparatur yang memadai							
													Tersedianya dokumen perencanaan dan evaluasi pelaksanaan pembangunan Perangkat daerah							
						Gaji/Tunjangan		Penyediaan Gaji dan Tunjangan ASN	Jumlah ASN yang mendapatkan Gaji dan Tunjangan	Administrasi Keuangan	Jumlah ASN yang mendapatkan gaji dan tunjangan	Program Penunjang Urusan Pemerintahan Daerah	Meningkatkan kebutuhan Sarana Pelayanan Administrasi Perkantoran	XX	X	X	XX	01	2.02	01
													Bertambahnya sarana dan prasarana aparatur yang memadai							
													Tersedianya dokumen perencanaan dan evaluasi pelaksanaan pembangunan Perangkat daerah							

PERMENDAGRI 13/RPJMD/RENSTRA/RKPD/RENJA								PERMENDAGRI 90 TAHUN 2019												
KODE				URUSAN	BIDANG URUSAN	PROGRAM/KEGIATAN	INDIKATOR	SUB KEGIATAN	INDIKATOR SUB KEG	KEGIATAN	INDIKATOR KEGIATAN	PROGRAM	INDIKATOR PROGRAM	BIDANG URUSAN	URUSAN	KODE				
						Untuk Pembayaran Gaji K2 pengalihan dari kegiatan Penunjang Administrasi Perkantoran		Penyediaan Administrasi Pelaksanaan Tugas ASN	Jumlah orang yang melaksanakan rapat koordinasi dalam daerah	Administrasi Keuangan	Jumlah ASN yang mendapatkan gaji dan tunjangan	Program Penunjang Urusan Pemerintahan Daerah	Meningkatkan kebutuhan Sarana Pelayanan Administrasi Perkantoran	XX	X	X	XX	01	2.02	02
													Bertambahnya sarana dan prasarana aparatur yang memadai							
													Tersedianya dokumen perencanaan dan evaluasi pelaksanaan pembangunan Perangkat daerah							

Kebumen,

Mengetahui,
SEKRETARIS DAERAH
KABUPATEN KEBUMEN

H. AHMAD UJANG SUGIONO, S.H
Pembina Utama Madya
NIP. 196411171992011002

KEPALA BADAN PERENCANAAN DAN PENELITIAN
DAN PENGAMBANGAN DAERAH
KABUPATEN KEBUMEN

Ir. PUDJIRAHAJU
Pembina Utama Muda
NIP. 19620713 198703 2 005

CAMAT SADANG
KABUPATEN KEBUMEN

NAMA
Pangkat
NIP.

PERMENDAGRI 13/RPJMD/RENSTRA/RKPD/RENJA								PERMENDAGRI 90 TAHUN 2019												
KODE				URUSAN	BIDANG URUSAN	PROGRAM/KEGIATAN	INDIKATOR	SUB KEGIATAN	INDIKATOR SUB KEG	KEGIATAN	INDIKATOR KEGIATAN	PROGRAM	INDIKATOR PROGRAM	BIDANG URUSAN	URUSAN	KODE				
4	**01**	**21**		**Fungsi Penunjang Urusan Pemerintahan**	**perencanaan pembangunan**	**Program perencanaan pembangunan daerah**	Tersedianya dokumen operasional kebijakan perencanaan pembangunan daerah													
4	01	21	14	Fungsi Penunjang Urusan Pemerintahan	perencanaan pembangunan	Penyelenggaraan Musrenbangcam	Jumlah proses perencanaan musrenbang yang dilakukan	Fasilitasi Penyusunan Perencanaan Pembangunan Partisipatif	Jumlah desa yang difasilitasi penyelenggaraan musrenbangdes/kel	Fasilitasi, Rekomendasi dan Koordinasi Pembinaan dan Pengawasan Pemerintahan Desa	Persentase desa yang terfasilitasi mendapat rekomendas dan terawasi	Program Pembinaan dan Pengawasan Pemerintahan Desa	Tersedianya dokumen operasional kebijakan perencanaan pembangunan daerah	Kecamatan	Unsur Kewilayahan	7	01	06	2.01	13
									Jumlah kegiatan pra musrenbangdes/kel											
									Jumlah Kegiatan Musrenbangcam											
4	**05**	**20**		**Fungsi Penunjang Urusan Pemerintahan**	**Fungsi Lainnya**	**Program peningkatan sistem pengawasan internal dan pengendalian pelaksanaan kebijakan KDH**	Prosentase pengajuan layanan KTP dan perijinan yang tertangani													
4	05	20	13	Fungsi Penunjang Urusan Pemerintahan	Fungsi Lainnya	Fasilitasi penyelenggaraan pelayanan administrasi terpadu kecamatan (PATEN)	Jumlah bulan penyelenggaraan PATEN	Pelaksanaan Urusan Pemerintahan yang Terkait Dengan Pelayanan Perizinan	Jumlah Pelayanan Perijinan yang dilaksanakan	Pelaksanaan Urusan Pemerintahan yang Dilimpahkan kepada Camat	Prosentase terlaksananya urusan pemerintahan yang dilimpahkan ke|ada camat	Program Penyelenggaraan Pemerintahan dan Pelayanan Publik	Prosentase pengajuan layanan KTP dan perijinan yang tertangani	Kecamatan	Unsur Kewilayahan	7	01	02	2.04	01
								Pelaksanaan Urusan Pemerintahan yang Terkait Dengan Nonperizinan	Jumlah Pelayanan Non Perijinan yang Dilaksanakan	Pelaksanaan Urusan Pemerintahan yang Dilimpahkan kepada Camat	Prosentase terlaksananya urusan pemerintahan yang dilimpahkan ke|ada camat	Program Penyelenggaraan Pemerintahan dan Pelayanan Publik	Prosentase pengajuan layanan KTP dan perijinan yang tertangani	**Kecamatan**	**Unsur Kewilayahan**	**7**	**01**	**02**	**2.04**	**02**
									Jumlah Lelang Eks Bengkok yang Dilaksanakan											
1	**06**	**16**		**Urusan Wajib Pelayanan Dasar**	**Sosial**	**Program pelayanan dan rehabilitasi kesejahteraan sosial**	Terfasilitasinya kegiatan tkp2kdES													
1	06	16	17	Urusan Wajib Pelayanan Dasar	Sosial	Fasilitasi TKP2KDes/Kel	Jumlah Desa/Kel terfasilitasi TKP2KDes/Kel	Koordinasi Pendampingan Desa di Wilayahnya	Jumlah Kegiatan Fasilitasi TKP2KDes/Kel	Fasilitasi, Rekomendasi dan Koordinasi Pembinaan dan Pengawasan Pemerintahan Desa	Persentase desa yang terfasilitasi mendapat rekomendas dan terawasi	Program Pembinaan dan Pengawasan Pemerintahan Desa	Tingkat partisipasi petugas Linmas dalam pengendalian keamanan	Kecamatan	Unsur Kewilayahan	7	01	06	2.01	17
									Jumlah kegiatan Pendampingan Desa				Terfasilitasinya keg. TKP2KDes							

PERMENDAGRI 13/RPJMD/RENSTRA/RKPD/RENJA								PERMENDAGRI 90 TAHUN 2019													
KODE				URUSAN	BIDANG URUSAN	PROGRAM/KEGIATAN	INDIKATOR	SUB KEGIATAN	INDIKATOR SUB KEG	KEGIATAN	INDIKATOR KEGIATAN	PROGRAM	INDIKATOR PROGRAM	BIDANG URUSAN	URUSAN	KODE				
													Tingkat partisipasi organisasi perempuan yang berperan dalam pembangunan desa								
													Prosentase desa yang menyusun APBDes sesuai standar								
													Terisinya jabatan kepala desa								
													Prosentase organisasi pemuda yg berperan dalam pembangunan desa								
1	**05**	**15**		**Urusan Wajib Pelayanan Dasar**	**Ketenteraman, Ketertiban Umum dan Perlindungan Masyarakat**	**Program peningkatan keamanan dan kenyamanan lingkungan**	Tingkat partisipasi petugas Linmas dalam pengendalian keamanan; Terfasilitasinya upaya pemantauan keamanan dan kenyamanan lingkungan;														
1	05	15	03	Urusan Wajib Pelayanan Dasar	Ketenteraman, Ketertiban Umum dan Perlindungan Masyarakat	Pelatihan Pengendalian keamanan lingkungan	Jumlah anggota Linmas yang terlatih	Fasilitasi Penyelenggaraan Ketenteraman dan Ketertiban Umum	Jumlah kegiatan fasilitasi penyelenggaraan ketentraman dan ketertiban umum	Fasilitasi, Rekomendasi dan Koordinasi Pembinaan dan Pengawasan Pemerintahan Desa	Persentase desa yang terfasilitasi mendapat rekomendas dan terawasi	Program Pembinaan dan Pengawasan Pemerintahan Desa	Tingkat partisipasi petugas Linmas dalam pengendalian keamanan	Kecamatan	Unsur Kewilayahan	7	01	06	2.01	11
													Terfasilitasinya keg. TKP2KDes								
													Tingkat partisipasi organisasi perempuan yang berperan dalam pembangunan desa								
													Prosentase desa yang menyusun APBDes sesuai standar								
													Terisinya jabatan kepala desa								
													Prosentase organisasi pemuda yg berperan dalam pembangunan desa								
1	**05**	**17**		**Urusan Wajib Pelayanan Dasar**	**Ketenteraman, Ketertiban Umum dan Perlindungan Masyarakat**	**Program pengembangan wawasan kebangsaan**	Terfasilitasinya kegiatan2 HUT RI														
1	05	17	03	Urusan Wajib Pelayanan Dasar	Ketenteraman, Ketertiban Umum dan Perlindungan Masyarakat	Peningkatan kesadaran masyarakat akan nilai-nilai luhur budaya bangsa	umlah kegiatan dalam rangka peringatan HUT R	Pembinaan Wawasan Kebangsaan dan Ketahanan Nasional dalam Rangka Memantapkan Pengamalan Pancasila, Pelaksanaan UndangUndang Dasar Negara Republik Indonesia Tahun 1945, Pelestarian Bhinneka Tunggal Ika Serta Pemertahanan dan Pemeliharaan Keutuhan Negara Ke	Jumlah Kegiatan dalam rangka HUT RI	Penyelenggaraan Urusan Pemerintahan Umum sesuai Penugasan Kepala Daerah	Jumlah dokumen urusan pemerintah yang dilimpahkan kepada Camat tersusun	Program Penyelenggaraan Urusan Pemerintahan Umum	Terfasilitasinya kegiatan2 HUT RI	Kecamatan	Unsur Kewilayahan	7	01	05	2.01	01

PERMENDAGRI 13/RPJMD/RENSTRA/RKPD/RENJA							PERMENDAGRI 90 TAHUN 2019												
KODE				URUSAN	BIDANG URUSAN	PROGRAM/KEGIATAN	INDIKATOR	SUB KEGIATAN	INDIKATOR SUB KEG	KEGIATAN	INDIKATOR KEGIATAN	PROGRAM	INDIKATOR PROGRAM	BIDANG URUSAN	URUSAN	KODE				
2	**07**	**19**		**Urusan Wajib Bukan Pelayanan Dasar**	**Pemberdayaan Masyarakat dan Desa**	**Program peningkatan peran perempuan di perdesaan**	Tingkat partisipasi organisasi perempuan yang berperan dalam pembangunan desa													
2	07	19	03	Urusan Wajib Bukan Pelayanan Dasar	Pemberdayaan Masyarakat dan Desa	Pembinaan PKK	Jumlah Kegiatan Pembinaan PKK	Fasilitasi Penyusunan Program dan Pelaksanaan Pemberdayaan Masyarakat Desa	Jumlah Kegiatan pembinaan PKK	Fasilitasi, Rekomendasi dan Koordinasi Pembinaan dan Pengawasan Pemerintahan Desa	Persentase desa yang terfasilitasi mendapat rekomendas dan terawasi	Program Pembinaan dan Pengawasan Pemerintahan Desa	Tingkat partisipasi petugas Linmas dalam pengendalian keamanan	Kecamatan	Unsur Kewilayahan	7	01	06	2.01	16
									Jumlah Kegiatan Pembinaan Organisasi Kepemudaan				Terfasilitasinya keg. TKP2KDes							
									Jumlah Kegiatan Pembinaan Sosial Masyarakat				Tingkat partisipasi organisasi perempuan yang berperan dalam pembangunan desa						
									Jumlah Kegiatan Pembinaan UKS				Prosentase desa yang menyusun APBDes sesuai standar						
													Terisinya jabatan kepala desa						
													Prosentase organisasi pemuda yg berperan dalam pembangunan desa						
2	**07**	**17**		**Urusan Wajib Bukan Pelayanan Dasar**	**Pemberdayaan Masyarakat dan Desa**	**Program peningkatan partisipasi masyarakat dalam membangun desa**	Tingkat partisipasi masyarakat dalam membangun desa													
2	07	17	10	Urusan Wajib Bukan Pelayanan Dasar	Pemberdayaan Masyarakat dan Desa	Fasilitasi APB des	Jumlah desa yang terfasilitasi penyusunan APBDes	Fasilitasi Pengelolaan Keuangan Desa dan pendayagunaan Aset Desa	Jumlah desa yang tergasilitasi pengelolaan keuangan desa dan pemberdayagunaan aset desa	Fasilitasi, Rekomendasi dan Koordinasi Pembinaan dan Pengawasan Pemerintahan Desa	Persentase desa yang terfasilitasi mendapat rekomendas dan terawasi	Program Pembinaan dan Pengawasan Pemerintahan Desa	Tingkat partisipasi petugas Linmas dalam pengendalian keamanan	Kecamatan	Unsur Kewilayahan	7	01	06	2.01	03
													Terfasilitasinya keg. TKP2KDes						
													Tingkat partisipasi organisasi perempuan yang berperan dalam pembangunan desa						
													Prosentase desa yang menyusun APBDes sesuai standar						
													Terisinya jabatan kepala desa						
													Prosentase organisasi pemuda yg berperan dalam pembangunan desa						
2	07	17	11	Urusan Wajib Bukan Pelayanan Dasar	Pemberdayaan Masyarakat dan Desa	Fasilitasi program Pembangunan	Jumlah kegiatan fasilitasi program pembangunan	Fasilitasi Sinkronisasi Perencanaan Pembangunan Daerah Dengan Pembangunan Desa	Jumlah dokumen sinkronisasi perencanaan pembangunan daerah dengan pembangunan desa	Fasilitasi, Rekomendasi dan Koordinasi Pembinaan dan Pengawasan Pemerintahan Desa	Persentase desa yang terfasilitasi mendapat rekomendas dan terawasi	Program Pembinaan dan Pengawasan Pemerintahan Desa	Tingkat partisipasi petugas Linmas dalam pengendalian keamanan	Kecamatan	Unsur Kewilayahan	7	01	06	2.01	09
													Terfasilitasinya keg. TKP2KDes						

PERMENDAGRI 13/RPJMD/RENSTRA/RKPD/RENJA								PERMENDAGRI 90 TAHUN 2019												
KODE				URUSAN	BIDANG URUSAN	PROGRAM/KEGIATAN	INDIKATOR	SUB KEGIATAN	INDIKATOR SUB KEG	KEGIATAN	INDIKATOR KEGIATAN	PROGRAM	INDIKATOR PROGRAM	BIDANG URUSAN	URUSAN	KODE				
													Tingkat partisipasi organisasi perempuan yang berperan dalam pembangunan desa							
													Prosentase desa yang menyusun APBDes sesuai standar							
													Terisinya jabatan kepala desa							
													Prosentase organisasi pemuda yg berperan dalam pembangunan desa							
2	**13**	**16**		**Urusan Wajib Bukan Pelayanan Dasar**	**Kepemudaan dan Olahraga**	**Program peningkatan peran serta kepemudaan**	Prosentase organisasi pemuda yang berperan dalam pembangunan desa/kelurahan													
2	13	16	01	Urusan Wajib Bukan Pelayanan Dasar	Kepemudaan dan Olahraga	Pembinaan organisasi kepemudaan	Jumlah pemuda yang dibina	Fasilitasi Penyusunan Program dan Pelaksanaan Pemberdayaan Masyarakat Desa	Jumlah Kegiatan pembinaan PKK	Fasilitasi, Rekomendasi dan Koordinasi Pembinaan dan Pengawasan Pemerintahan Desa	Persentase desa yang terfasilitasi mendapat rekomendas dan terawasi	Program Pembinaan dan Pengawasan Pemerintahan Desa	Tingkat partisipasi petugas Linmas dalam pengendalian keamanan	Kecamatan	Unsur Kewilayahan	7	01	06	2.01	16
									Jumlah Kegiatan Pembinaan Organisasi Kepemudaan				Terfasilitasinya keg. TKP2KDes							
									Jumlah Kegiatan Pembinaan Sosial Masyarakat				Tingkat partisipasi organisasi perempuan yang berperan dalam pembangunan desa							
									Jumlah Kegiatan Pembinaan UKS				Prosentase desa yang menyusun APBDes sesuai standar							
													Terisinya jabatan kepala desa							
													Prosentase organisasi pemuda yg berperan dalam pembangunan desa							
2	13	16	10	Urusan Wajib Bukan Pelayanan Dasar	Kepemudaan dan Olahraga	Pembinaan sosial masyarakat	Jumlah Kegiatan Pembinaan sosial masyarakat	Fasilitasi Penyusunan Program dan Pelaksanaan Pemberdayaan Masyarakat Desa	Jumlah Kegiatan pembinaan PKK	Fasilitasi, Rekomendasi dan Koordinasi Pembinaan dan Pengawasan Pemerintahan Desa	Persentase desa yang terfasilitasi mendapat rekomendas dan terawasi	Program Pembinaan dan Pengawasan Pemerintahan Desa	Tingkat partisipasi petugas Linmas dalam pengendalian keamanan	Kecamatan	Unsur Kewilayahan	7	01	06	2.01	16
									Jumlah Kegiatan Pembinaan Organisasi Kepemudaan				Terfasilitasinya keg. TKP2KDes							
									Jumlah Kegiatan Pembinaan Sosial Masyarakat				Tingkat partisipasi organisasi perempuan yang berperan dalam pembangunan desa							
									Jumlah Kegiatan Pembinaan UKS				Prosentase desa yang menyusun APBDes sesuai standar							
													Terisinya jabatan kepala desa							
													Prosentase organisasi pemuda yg berperan dalam pembangunan desa							
5	**01**	**01**		**Program Pendukung Operasional SKPD**	**Program Pendukung Operasional SKPD**	**Program Pelayanan Administrasi Perkantoran**														

PERMENDAGRI 13/RPJMD/RENSTRA/RKPD/RENJA								PERMENDAGRI 90 TAHUN 2019												
KODE				URUSAN	BIDANG URUSAN	PROGRAM/KEGIATAN	INDIKATOR	SUB KEGIATAN	INDIKATOR SUB KEG	KEGIATAN	INDIKATOR KEGIATAN	PROGRAM	INDIKATOR PROGRAM	BIDANG URUSAN	URUSAN	KODE				
5	01	01	01	Program Pendukung Operasional SKPD	Program Pendukung Operasional SKPD	Penyediaan jasa surat menyurat	Tersedianya jasa surat menyurat (dokumen)	Penyediaan Jasa Surat Menyurat	Jumlah paket penyediaan jasa surat menyurat	Administrasi Umum	Prosentase pemenuhan kebutuhan administrasi umum	Program Penunjang Urusan Pemerintahan Daerah	Meningkatkan kebutuhan Sarana Pelayanan Administrasi Perkantoran	XX	X	X	XX	01	2.03	01
													Bertambahnya sarana dan prasarana aparatur yang memadai							
													Tersedianya dokumen perencanaan dan evaluasi pelaksanaan pembangunan Perangkat daerah							
5	01	01	02	Program Pendukung Operasional SKPD	Program Pendukung Operasional SKPD	Penyediaan jasa komunikasi, sumber daya air dan listrik	Tersedianya jasa komunikasi, sumber daya air dan listrik (bulan)	Penyediaan Jasa Komunikasi, Sumber Daya Air dan Listrik	Jumlah paket penyediaan jasa komunikasi, sumber daya air dan listrik	Administrasi Umum	Prosentase pemenuhan kebutuhan administrasi umum	Program Penunjang Urusan Pemerintahan Daerah	Meningkatkan kebutuhan Sarana Pelayanan Administrasi Perkantoran	XX	X	X	XX	01	2.03	02
													Bertambahnya sarana dan prasarana aparatur yang memadai							
													Tersedianya dokumen perencanaan dan evaluasi pelaksanaan pembangunan Perangkat daerah							
5	01	01	06	Program Pendukung Operasional SKPD	Program Pendukung Operasional SKPD	Penyediaan jasa pemeliharaan dan perizinan kendaraan dinas/operasional	Tersedianya jasa pemeliharaan dan perizinan kendaraan dinas/operasional (unit)	Penyediaan Jasa Pemeliharaan dan Perizinan Kendaraan Dinas/Operasional	Jumlah unti penyediaan jasa pemeliharaan dan perizinan kendaraan dinas/operasional	Administrasi Umum	Prosentase pemenuhan kebutuhan administrasi umum	Program Penunjang Urusan Pemerintahan Daerah	Meningkatkan kebutuhan Sarana Pelayanan Administrasi Perkantoran	XX	X	X	XX	01	2.03	06
													Bertambahnya sarana dan prasarana aparatur yang memadai							
													Tersedianya dokumen perencanaan dan evaluasi pelaksanaan pembangunan Perangkat daerah							
5	01	01	07	Program Pendukung Operasional SKPD	Program Pendukung Operasional SKPD	Penyediaan Jasa Administrasi Keuangan	Tersedianya jasa administrasi perkantoran (orang)	Penyediaan Jasa Administrasi Keuangan	Jumlah orang pengelola administrasi keuangan	Administrasi Umum	Prosentase pemenuhan kebutuhan administrasi umum	Program Penunjang Urusan Pemerintahan Daerah	Meningkatkan kebutuhan Sarana Pelayanan Administrasi Perkantoran	XX	X	X	XX	01	2.03	07
													Bertambahnya sarana dan prasarana aparatur yang memadai							
													Tersedianya dokumen perencanaan dan evaluasi pelaksanaan pembangunan Perangkat daerah							
5	01	01	08	Program Pendukung Operasional SKPD	Program Pendukung Operasional SKPD	Penyediaan jasa kebersihan kantor	Tersedianya jasa kebersihan kantor (paket)	Penyediaan Jasa Kebersihan Kantor	Jumlah petugas kebersihan kantor	Administrasi Umum	Prosentase pemenuhan kebutuhan administrasi umum	Program Penunjang Urusan Pemerintahan Daerah	Meningkatkan kebutuhan Sarana Pelayanan Administrasi Perkantoran	XX	X	X	XX	01	2.03	08
													Bertambahnya sarana dan prasarana aparatur yang memadai							
													Tersedianya dokumen perencanaan dan evaluasi pelaksanaan pembangunan Perangkat daerah							

PERMENDAGRI 13/RPJMD/RENSTRA/RKPD/RENJA								PERMENDAGRI 90 TAHUN 2019												
KODE				URUSAN	BIDANG URUSAN	PROGRAM/KEGIATAN	INDIKATOR	SUB KEGIATAN	INDIKATOR SUB KEG	KEGIATAN	INDIKATOR KEGIATAN	PROGRAM	INDIKATOR PROGRAM	BIDANG URUSAN	URUSAN	KODE				
5	01	01	09	Program Pendukung Operasional SKPD	Program Pendukung Operasional SKPD	Penyediaan jasa perbaikan peralatan kerja	Tersedianya jasa peralatan kerja (paket)	Penyediaan Jasa Perbaikan Peralatan Kerja	Jumlah paket penyediaan jasa perbaikan peralatan kerja	Administrasi Umum	Prosentase pemenuhan kebutuhan administrasi umum	Program Penunjang Urusan Pemerintahan Daerah	Meningkatkan kebutuhan Sarana Pelayanan Administrasi Perkantoran	XX	X	X	XX	01	2.03	09
													Bertambahnya sarana dan prasarana aparatur yang memadai							
													Tersedianya dokumen perencanaan dan evaluasi pelaksanaan pembangunan Perangkat daerah							
5	01	01	10	Program Pendukung Operasional SKPD	Program Pendukung Operasional SKPD	Penyediaan alat tulis kantor	Tersedianya alat tulis kantor (Paket)	Penyediaan Alat Tulis Kantor	Jumlah paket penyediaan alat tulis kantor	Administrasi Umum	Prosentase pemenuhan kebutuhan administrasi umum	Program Penunjang Urusan Pemerintahan Daerah	Meningkatkan kebutuhan Sarana Pelayanan Administrasi Perkantoran	XX	X	X	XX	01	2.03	10
													Bertambahnya sarana dan prasarana aparatur yang memadai							
													Tersedianya dokumen perencanaan dan evaluasi pelaksanaan pembangunan Perangkat daerah							
5	01	01	11	Program Pendukung Operasional SKPD	Program Pendukung Operasional SKPD	Penyediaan barang cetakan dan penggandaan	Tersedianya barang cetakan dan penggandaan (paket)	Penyediaan Barang Cetakan dan Penggandaan	Jumlah paket penyediaan barang cetakan dan penggandaan	Administrasi Umum	Prosentase pemenuhan kebutuhan administrasi umum	Program Penunjang Urusan Pemerintahan Daerah	Meningkatkan kebutuhan Sarana Pelayanan Administrasi Perkantoran	XX	X	X	XX	01	2.03	11
													Bertambahnya sarana dan prasarana aparatur yang memadai							
													Tersedianya dokumen perencanaan dan evaluasi pelaksanaan pembangunan Perangkat daerah							
5	01	01	12	Program Pendukung Operasional SKPD	Program Pendukung Operasional SKPD	Penyediaan komponen instalasi listrik/penerangan bangunan kantor	Tersedianya komponen instalasi listrik/penerangan banguunan kantor (paket)	Penyediaan Komponen Instalasi Listrik/Penerangan Bangunan Kantor	Jumlah paket penyediaan komponen instalasi listrik/penerangan bangunan kantor	Administrasi Umum	Prosentase pemenuhan kebutuhan administrasi umum	Program Penunjang Urusan Pemerintahan Daerah	Meningkatkan kebutuhan Sarana Pelayanan Administrasi Perkantoran	XX	X	X	XX	01	2.03	12
													Bertambahnya sarana dan prasarana aparatur yang memadai							
													Tersedianya dokumen perencanaan dan evaluasi pelaksanaan pembangunan Perangkat daerah							
5	01	01	15	Program Pendukung Operasional SKPD	Program Pendukung Operasional SKPD	Penyediaan bahan bacaan dan peraturan perundang-undangan	Tersedianya bahan bacaan dan perundangan-undangan (bulan)	Penyediaan Bahan Bacaan dan Peraturan Perundang-Undangan	Jumlah jenis bahan bacaan dan peraturan perundang-undangan	Administrasi Umum	Prosentase pemenuhan kebutuhan administrasi umum	Program Penunjang Urusan Pemerintahan Daerah	Meningkatkan kebutuhan Sarana Pelayanan Administrasi Perkantoran	XX	X	X	XX	01	2.03	15
													Bertambahnya sarana dan prasarana aparatur yang memadai							
													Tersedianya dokumen perencanaan dan evaluasi pelaksanaan pembangunan Perangkat daerah							

PERMENDAGRI 13/RPJMD/RENSTRA/RKPD/RENJA								PERMENDAGRI 90 TAHUN 2019												
KODE				URUSAN	BIDANG URUSAN	PROGRAM/KEGIATAN	INDIKATOR	SUB KEGIATAN	INDIKATOR SUB KEG	KEGIATAN	INDIKATOR KEGIATAN	PROGRAM	INDIKATOR PROGRAM	BIDANG URUSAN	URUSAN	KODE				
5	01	01	17	Program Pendukung Operasional SKPD	Program Pendukung Operasional SKPD	Penyediaan makanan dan minuman	Tersedianya makanan dan minuman (bulan)	Penyediaan Makanan dan Minuman	Jumlah paket penyediaan makanan dan minuman	Administrasi Umum	Prosentase pemenuhan kebutuhan administrasi umum	Program Penunjang Urusan Pemerintahan Daerah	Meningkatkan kebutuhan Sarana Pelayanan Administrasi Perkantoran	XX	X	X	XX	01	2.03	17
													Bertambahnya sarana dan prasarana aparatur yang memadai							
													Tersedianya dokumen perencanaan dan evaluasi pelaksanaan pembangunan Perangkat daerah							
5	01	01	18	Program Pendukung Operasional SKPD	Program Pendukung Operasional SKPD	Rapat-rapat koordinasi dan konsultasi ke luar daerah	Terlaksananya rapat-rapat koordinasi dan konsultasi ke luar daerah (bulan)	Rapat-Rapat Koordinasi dan Konsultasi Ke Luar Daerah	Jumlah paket rapat-rapat koordinasi dan konsultasi ke luar daerah	Administrasi Umum	Prosentase pemenuhan kebutuhan administrasi umum	Program Penunjang Urusan Pemerintahan Daerah	Meningkatkan kebutuhan Sarana Pelayanan Administrasi Perkantoran	XX	X	X	XX	01	2.03	18
													Bertambahnya sarana dan prasarana aparatur yang memadai							
													Tersedianya dokumen perencanaan dan evaluasi pelaksanaan pembangunan Perangkat daerah							
5	01	01	20	Program Pendukung Operasional SKPD	Program Pendukung Operasional SKPD	Rapat-Rapat Koordinasi dan Konsultasi Dalam Daerah	Terlaksananya rapat-rapat koordinasi dan konsultasi dalam daerah (bulan)													
5	**01**	**02**		**Program Pendukung Operasional SKPD**	**Program Pendukung Operasional SKPD**	**Program Peningkatan Sarana dan Prasarana Aparatur**														
5	01	02	10	Program Pendukung Operasional SKPD	Program Pendukung Operasional SKPD	Pengadaan mebeleur	Tersedianya mebeleur kantor (unit)													
								Pengadaan Perlengkapan Gedung Kantor	Jumlah unit Perlengkapan gedung kantor	Administrasi Umum	Prosentase pemenuhan kebutuhan administrasi umum	Program Penunjang Urusan Pemerintahan Daerah	Meningkatkan kebutuhan Sarana Pelayanan Administrasi Perkantoran	XX	X	X	XX	01	2.03	22
													Bertambahnya sarana dan prasarana aparatur yang memadai							
													Tersedianya dokumen perencanaan dan evaluasi pelaksanaan pembangunan Perangkat daerah							
								Pengadaan Peralatan Gedung Kantor	Jumlah unit pengadaan peralatan gedung kantor	Administrasi Umum	Prosentase pemenuhan kebutuhan administrasi umum	Program Penunjang Urusan Pemerintahan Daerah	Meningkatkan kebutuhan Sarana Pelayanan Administrasi Perkantoran	XX	X	X	XX	01	2.03	24
													Bertambahnya sarana dan prasarana aparatur yang memadai							
													Tersedianya dokumen perencanaan dan evaluasi pelaksanaan pembangunan Perangkat daerah							
5	01	02	11	Program Pendukung Operasional SKPD	Program Pendukung Operasional SKPD	Pengadaan Sarana dan Prasarana Kantor	Jumlah pengadaan sarana dan prasarana kantor													

PERMENDAGRI 13/RPJMD/RENSTRA/RKPD/RENJA								PERMENDAGRI 90 TAHUN 2019												
KODE				URUSAN	BIDANG URUSAN	PROGRAM/KEGIATAN	INDIKATOR	SUB KEGIATAN	INDIKATOR SUB KEG	KEGIATAN	INDIKATOR KEGIATAN	PROGRAM	INDIKATOR PROGRAM	BIDANG URUSAN	URUSAN	KODE				
5	01	02	22	Program Pendukung Operasional SKPD	Program Pendukung Operasional SKPD	Pemeliharaan rutin/berkala gedung kantor	Jumlah perlengkapan gedung kantor yang terpelihara	Pemeliharaan Rutin/Berkala Gedung Kantor	Jumlah unit pemeliharaan rutin/berkala perlengkapan gedung kantor	Administrasi Umum	Prosentase pemenuhan kebutuhan administrasi umum	Program Penunjang Urusan Pemerintahan Daerah	Meningkatkan kebutuhan Sarana Pelayanan Administrasi Perkantoran	XX	X	X	XX	01	2.03	28
													Bertambahnya sarana dan prasarana aparatur yang memadai							
													Tersedianya dokumen perencanaan dan evaluasi pelaksanaan pembangunan Perangkat daerah							
5	01	02	29	Program Pendukung Operasional SKPD	Program Pendukung Operasional SKPD	Pemeliharaan rutin/berkala mebeleur	Jumlah bulan meubeler													
5	01	02	21	Program Pendukung Operasional SKPD	Program Pendukung Operasional SKPD	Pemeliharaan rutin/berkala rumah dinas	Jumlah Rumah Dinas yang terpelihara													
5	01	02	42	Program Pendukung Operasional SKPD	Program Pendukung Operasional SKPD	Rehabilitasi sedang/berat gedung kantor	Terehabilitasinya gedung kantor	Rehabilitasi Sedang/Berat Rumah Gedung Kantor		Administrasi Umum	Prosentase pemenuhan kebutuhan administrasi umum	Program Penunjang Urusan Pemerintahan Daerah	Meningkatkan kebutuhan Sarana Pelayanan Administrasi Perkantoran	XX	X	X	XX	01	2.03	38
													Bertambahnya sarana dan prasarana aparatur yang memadai							
													Tersedianya dokumen perencanaan dan evaluasi pelaksanaan pembangunan Perangkat daerah							
4	**01**	**15**		**Fungsi Penunjang Urusan Pemerintahan**	**Perencanaan Pembangunan**	**Program Pengembangan Data/Informasi**	**Tersedianya dokumen perencanaan dan evaluasi pembangunan pada perangkat daerah**	Perencanaan dan Evaluasi Kinerja Perangkat Daerah												
4	01	15	02	Fungsi Penunjang Urusan Pemerintahan	Perencanaan Pembangunan	Penyusunan dan pengumpulan data/informasi kebutuhan penyusunan dokumen perencanaan	Jumlah dokumen perencanaan dan dokumen lainnya yang disusun	Penyusunan Renstra dan Renja Perangkat Daerah	Tersusunnya Dokumen Perencanaan (Renja, Renstra Perangkat Daerah)	Perencanaan dan Evaluasi Kinerja Perangkat Daerah	Tersedianya dokumen perencanaan dan evaluasi pembangunan pada perangkat daerah	Program Penunjang Urusan Pemerintahan Daerah	Meningkatkan kebutuhan Sarana Pelayanan Administrasi Perkantoran	XX	X	X	XX	01	2.01	01
													Bertambahnya sarana dan prasarana aparatur yang memadai							
													Tersedianya dokumen perencanaan dan evaluasi pelaksanaan pembangunan Perangkat daerah							
2	**14**	**15**		**Urusan Wajib Bukan Pelayanan Dasar**	**Statistik**	**Program pengembangan data/informasi/statistik daerah**	**Tersedianya dokumen database kecamatan**													
2	14	15	05	Urusan Wajib Bukan Pelayanan Dasar	Statistik	Penyusunan Database dan Profil Desa /Kecamatan	Jumlah dokumen database yang disusun													
						Belanja Tidak Langsung														

PERMENDAGRI 13/RPJMD/RENSTRA/RKPD/RENJA								PERMENDAGRI 90 TAHUN 2019												
KODE				URUSAN	BIDANG URUSAN	PROGRAM/KEGIATAN	INDIKATOR	SUB KEGIATAN	INDIKATOR SUB KEG	KEGIATAN	INDIKATOR KEGIATAN	PROGRAM	INDIKATOR PROGRAM	BIDANG URUSAN	URUSAN	KODE				
								Penyusunan Dokumen Evaluasi Perangkat Daerah	Jumlah dokumen evaluasi perangkat daerah yang disusun SAKIP, LAKIP,, SPIP dan dokumen keuangan	Perencanaan dan Evaluasi Kinerja Perangkat Daerah	Tersedianya dokumen perencanaan dan evaluasi pembangunan pada perangkat daerah	Program Penunjang Urusan Pemerintahan Daerah	Meningkatkan kebutuhan Sarana Pelayanan Administrasi Perkantoran	XX	X	X	XX	01	2.01	03
													Bertambahnya sarana dan prasarana aparatur yang memadai							
													Tersedianya dokumen perencanaan dan evaluasi pelaksanaan pembangunan Perangkat daerah							
						Gaji/Tunjangan		Penyediaan Gaji dan Tunjangan ASN	Jumlah ASN yang mendapatkan gaji dan tunjangan	Administrasi Keuangan	Jumlah ASN yang mendapatkan gaji dan tunjangan	Program Penunjang Urusan Pemerintahan Daerah	Meningkatkan kebutuhan Sarana Pelayanan Administrasi Perkantoran	XX	X	X	XX	01	2.02	01
									Jumlah ASN yang mendapatkan tunjangan Kinerja				Bertambahnya sarana dan prasarana aparatur yang memadai							
													Tersedianya dokumen perencanaan dan evaluasi pelaksanaan pembangunan Perangkat daerah							
						Untuk Pembayaran Gaji K2 pengalihan dari kegiatan Penunjang Administrasi Perkantoran		Penyediaan Administrasi Pelaksanaan Tugas ASN	Jumlah paket penyediaan Administrasi Pelaksanaan Tugas ASN	Administrasi Keuangan	Jumlah ASN yang mendapatkan gaji dan tunjangan	Program Penunjang Urusan Pemerintahan Daerah	Meningkatkan kebutuhan Sarana Pelayanan Administrasi Perkantoran	XX	X	X	XX	01	2.02	02
													Bertambahnya sarana dan prasarana aparatur yang memadai							
													Tersedianya dokumen perencanaan dan evaluasi pelaksanaan pembangunan Perangkat daerah							

Kebumen, 11 Mei 2020

Mengetahui,
SEKRETARIS DAERAH
KABUPATEN KEBUMEN

H. AHMAD UJANG SUGIONO, S.H
Pembina Utama Madya
NIP. 196411171992011002

KEPALA BADAN PERENCANAAN DAN PENELITIAN
DAN PENGEMBANGAN DAERAH
KABUPATEN KEBUMEN

Ir. PUDJIRAHAJU
Pembina Utama Muda
NIP. 19620713 198703 2 005

CAMAT PONCOWARNO
KABUPATEN KEBUMEN

MUKHAMAD TAUFIK HIDAYAT, AP
Pembina Tingkat I
NIP. 19750320 199311 1 001

PERMENDAGRI 13/RPJMD/RENSTRA/RKPD/RENJA								PERMENDAGRI 90 TAHUN 2019												
KODE				URUSAN	BIDANG URUSAN	PROGRAM/KEGIATAN	INDIKATOR	SUB KEGIATAN	INDIKATOR SUB KEG	KEGIATAN	INDIKATOR KEGIATAN	PROGRAM	INDIKATOR PROGRAM	BIDANG URUSAN	URUSAN	KODE				
4	**01**	**21**		**Fungsi Penunjang Urusan Pemerintahan**	**perencanaan pembangunan**	**Program perencanaan pembangunan daerah**	Tersedianya dokumen operasional kebijakan perencanaan pembangunan daerah													
4	01	21	14	Fungsi Penunjang Urusan Pemerintahan	perencanaan pembangunan	Penyelenggaraan Musrenbangcam	Jumlah proses perencanaan musrenbang yang dilakukan	Fasilitasi Penyusunan Perencanaan Pembangunan Partisipatif	Jumlah desa yang difasilitasi penyelenggaraan musrenbangdes/kel	Fasilitasi, Rekomendasi dan Koordinasi Pembinaan dan Pengawasan Pemerintahan Desa	Persentase desa yang terfasilitasi mendapat rekomendas dan terawasi	Program Pembinaan dan Pengawasan Pemerintahan Desa	Tersedianya dokumen operasional kebijakan perencanaan pembangunan daerah	Kecamatan	Unsur Kewilayahan	7	01	06	2.01	13
									Jumlah kegiatan pra musrenbangdes/kel											
									Jumlah Kegiatan Musrenbangcam											
4	**05**	**20**		**Fungsi Penunjang Urusan Pemerintahan**	**Fungsi Lainnya**	**Program peningkatan sistem pengawasan internal dan pengendalian pelaksanaan kebijakan KDH**	Prosentase pengajuan layanan KTP dan perijinan yang tertangani													
4	05	20	13	Fungsi Penunjang Urusan Pemerintahan	Fungsi Lainnya	Fasilitasi penyelenggaraan pelayanan administrasi terpadu kecamatan (PATEN)	Jumlah bulan penyelenggaraan PATEN	Pelaksanaan Urusan Pemerintahan yang Terkait Dengan Pelayanan Perizinan	Jumlah Pelayanan Perijinan yang dilaksanakan	Pelaksanaan Urusan Pemerintahan yang Dilimpahkan kepada Camat	Prosentase terlaksananya urusan pemerintahan yang dilimpahkan ke[ada camat	Program Penyelenggaraan Pemerintahan dan Pelayanan Publik	Prosentase pengajuan layanan KTP dan perijinan yang tertangani	Kecamatan	Unsur Kewilayahan	7	01	02	2.04	01
								Pelaksanaan Urusan Pemerintahan yang Terkait Dengan Nonperizinan	Jumlah Pelayanan Non Perijinan yang Dilaksanakan	Pelaksanaan Urusan Pemerintahan yang Dilimpahkan kepada Camat	Prosentase terlaksananya urusan pemerintahan yang dilimpahkan ke[ada camat	Program Penyelenggaraan Pemerintahan dan Pelayanan Publik	Prosentase pengajuan layanan KTP dan perijinan yang tertangani	Kecamatan	Unsur Kewilayahan	7	01	02	2.04	02
									Jumlah Lelang Eks Bengkok yang Dilaksanakan											
1	**06**	**16**		**Urusan Wajib Pelayanan Dasar**	**Sosial**	**Program pelayanan dan rehabilitasi kesejahteraan sosial**	Terfasilitasinya kegiatan tkp2kdES													
1	06	16	17	Urusan Wajib Pelayanan Dasar	Sosial	Fasilitasi TKP2KDes/Kel	Jumlah Desa/Kel terfasilitasi TKP2KDes/Kel	Koordinasi Pendampingan Desa di Wilayahnya	Jumlah Kegiatan Fasilitasi TKP2KDes/Kel	Fasilitasi, Rekomendasi dan Koordinasi Pembinaan dan Pengawasan Pemerintahan Desa	Persentase desa yang terfasilitasi mendapat rekomendas dan terawasi	Program Pembinaan dan Pengawasan Pemerintahan Desa	Tingkat partisipasi petugas Linmas dalam pengendalian keamanan	Kecamatan	Unsur Kewilayahan	7	01	06	2.01	17

PERMENDAGRI 13/RPJMD/RENSTRA/RKPD/RENJA								PERMENDAGRI 90 TAHUN 2019													
KODE				URUSAN	BIDANG URUSAN	PROGRAM/KEGIATAN	INDIKATOR	SUB KEGIATAN	INDIKATOR SUB KEG	KEGIATAN	INDIKATOR KEGIATAN	PROGRAM	INDIKATOR PROGRAM	BIDANG URUSAN	URUSAN	KODE				
									Jumlah kegiatan Pendampingan Desa				Terfasilitasinya keg. TKP2KDes								
													Tingkat partisipasi organisasi perempuan yang berperan dalam pembangunan desa								
													Prosentase desa yang menyusun APBDes sesuai standar								
													Terisinya jabatan kepala desa								
													Prosentase organisasi pemuda yg berperan dalam pembangunan desa								
1	**05**	**15**		**Urusan Wajib Pelayanan Dasar**	**Ketenteraman, Ketertiban Umum dan Perlindungan Masyarakat**	**Program peningkatan keamanan dan kenyamanan lingkungan**	Tingkat partisipasi petugas Linmas dalam pengendalian keamanan; Terfasilitasinya upaya pemantauan keamanan dan kenyamanan lingkungan;														
1	05	15	16	Urusan Wajib Pelayanan Dasar	Ketenteraman, Ketertiban Umum dan Perlindungan Masyarakat	Kegiatan Pelatihan Anggota Linmas	Jumlah anggota Linmas yang terlatih	Fasilitasi Penyelenggaraan Ketenteraman dan Ketertiban Umum	Jumlah kegiatan fasilitasi penyelenggaraan ketentraman dan ketertiban umum	Fasilitasi, Rekomendasi dan Koordinasi Pembinaan dan Pengawasan Pemerintahan Desa	Persentase desa yang terfasilitasi mendapat rekomendas dan terawasi	Program Pembinaan dan Pengawasan Pemerintahan Desa	Tingkat partisipasi petugas Linmas dalam pengendalian keamanan	Kecamatan	Unsur Kewilayahan	7	01	06	2.01	11
													Terfasilitasinya keg. TKP2KDes								
													Tingkat partisipasi organisasi perempuan yang berperan dalam pembangunan desa								
													Prosentase desa yang menyusun APBDes sesuai standar								
													Terisinya jabatan kepala desa								
													Prosentase organisasi pemuda yg berperan dalam pembangunan desa								
1	**05**	**17**		**Urusan Wajib Pelayanan Dasar**	**Ketenteraman, Ketertiban Umum dan Perlindungan Masyarakat**	**Program pengembangan wawasan kebangsaan**	Terfasilitasinya kegiatan2 HUT RI														

PERMENDAGRI 13/RPJMD/RENSTRA/RKPD/RENJA							PERMENDAGRI 90 TAHUN 2019												
KODE				URUSAN	BIDANG URUSAN	PROGRAM/KEGIATAN	INDIKATOR	SUB KEGIATAN	INDIKATOR SUB KEG	KEGIATAN	INDIKATOR KEGIATAN	PROGRAM	INDIKATOR PROGRAM	BIDANG URUSAN	URUSAN	KODE				
1	05	17	03	Urusan Wajib Pelayanan Dasar	Ketenteraman, Ketertiban Umum dan Perlindungan Masyarakat	Peningkatan kesadaran masyarakat akan nilai-nilai luhur budaya bangsa	umlah kegiatan dalam rangka peringatan HUT R	Pembinaan Wawasan Kebangsaan dan Ketahanan Nasional dalam Rangka Memantapkan Pengamalan Pancasila, Pelaksanaan UndangUndang Dasar Negara Republik Indonesia Tahun 1945, Pelestarian Bhinneka Tunggal Ika Serta Pemertahanan dan Pemeliharaan Keutuhan Negara Ke	Jumlah Kegiatan dalam rangka HUT RI	Penyelenggaraan Urusan Pemerintahan Umum sesuai Penugasan Kepala Daerah	Jumlah dokumen urusan pemerintah yang dilimpahkan kepada Camat tersusun	Program Penyelenggaraan Urusan Pemerintahan Umum	Terfasilitasinya kegiatan2 HUT RI	Kecamatan	Unsur Kewilayahan	7	01	05	2.01	01
2	**07**	**19**		**Urusan Wajib Bukan Pelayanan Dasar**	**Pemberdayaan Masyarakat dan Desa**	**Program peningkatan peran perempuan di perdesaan**	Tingkat partisipasi organisasi perempuan yang berperan dalam pembangunan desa													
2	07	19	03	Urusan Wajib Bukan Pelayanan Dasar	Pemberdayaan Masyarakat dan Desa	Pembinaan PKK	Jumlah Kegiatan Pembinaan PKK	Fasilitasi Penyusunan Program dan Pelaksanaan Pemberdayaan Masyarakat Desa	Jumlah Kegiatan pembinaan PKK	Fasilitasi, Rekomendasi dan Koordinasi Pembinaan dan Pengawasan Pemerintahan Desa	Persentase desa yang terfasilitasi mendapat rekomendas dan terawasi	Program Pembinaan dan Pengawasan Pemerintahan Desa	Tingkat partisipasi petugas Linmas dalam pengendalian keamanan	Kecamatan	Unsur Kewilayahan	7	01	06	2.01	16
									Jumlah Kegiatan Pembinaan Organisasi Kepemudaan				Terfasilitasinya keg. TKP2KDes							
									Jumlah Kegiatan Pembinaan Sosial Masyarakat				Tingkat partisipasi organisasi perempuan yang berperan dalam pembangunan desa							
									Jumlah Kegiatan Pembinaan UKS				Prosentase desa yang menyusun APBDes sesuai standar							
													Terisinya jabatan kepala desa							
													Prosentase organisasi pemuda yg berperan dalam pembangunan desa							
2	**07**	**17**		**Urusan Wajib Bukan Pelayanan Dasar**	**Pemberdayaan Masyarakat dan Desa**	**Program peningkatan partisipasi masyarakat dalam membangun desa**	Tingkat partisipasi masyarakat dalam membangun desa													
2	07	17	10	Urusan Wajib Bukan Pelayanan Dasar	Pemberdayaan Masyarakat dan Desa	Fasilitasi APB des	Jumlah desa yang terfasilitasi penyusunan APBDes	Fasilitasi Pengelolaan Keuangan Desa dan pendayagunaan Aset Desa	Jumlah desa yang tergasilitasi pengelolaan keuangan desa dan pemberdayagunaan aset desa	Fasilitasi, Rekomendasi dan Koordinasi Pembinaan dan Pengawasan Pemerintahan Desa	Persentase desa yang terfasilitasi mendapat rekomendas dan terawasi	Program Pembinaan dan Pengawasan Pemerintahan Desa	Tingkat partisipasi petugas Linmas dalam pengendalian keamanan	Kecamatan	Unsur Kewilayahan	7	01	06	2.01	03

PERMENDAGRI 13/RPJMD/RENSTRA/RKPD/RENJA								PERMENDAGRI 90 TAHUN 2019												
KODE				URUSAN	BIDANG URUSAN	PROGRAM/KEGIATAN	INDIKATOR	SUB KEGIATAN	INDIKATOR SUB KEG	KEGIATAN	INDIKATOR KEGIATAN	PROGRAM	INDIKATOR PROGRAM	BIDANG URUSAN	URUSAN	KODE				
													Terfasilitasinya keg. TKP2KDes							
													Tingkat partisipasi organisasi perempuan yang berperan dalam pembangunan desa							
													Prosentase desa yang menyusun APBDes sesuai standar							
													Terisinya jabatan kepala desa							
													Prosentase organisasi pemuda yg berperan dalam pembangunan desa							
2	07	17	11	Urusan Wajib Bukan Pelayanan Dasar	Pemberdayaan Masyarakat dan Desa	Fasilitasi program Pembangunan	Jumlah kegiatan fasilitasi program pembangunan	Fasilitasi Sinkronisasi Perencanaan Pembangunan Daerah Dengan Pembangunan Desa	Jumlah dokumen sinkronisasi perencanaan pembangunan daerah dengan pembangunan desa	Fasilitasi, Rekomendasi dan Koordinasi Pembinaan dan Pengawasan Pemerintahan Desa	Persentase desa yang terfasilitasi mendapat rekomendas dan terawasi	Program Pembinaan dan Pengawasan Pemerintahan Desa	Tingkat partisipasi petugas Linmas dalam pengendalian keamanan	Kecamatan	Unsur Kewilayahan	7	01	06	2.01	09
													Terfasilitasinya keg. TKP2KDes							
													Tingkat partisipasi organisasi perempuan yang berperan dalam pembangunan desa							
													Prosentase desa yang menyusun APBDes sesuai standar							
													Terisinya jabatan kepala desa							
													Prosentase organisasi pemuda yg berperan dalam pembangunan desa							
2	**13**	**16**		**Urusan Wajib Bukan Pelayanan Dasar**	**Kepemudaan dan Olahraga**	**Program peningkatan peran serta kepemudaan**	Prosentase organisasi pemuda yang berperan dalam pembangunan desa/kelurahan													
2	13	16	01	Urusan Wajib Bukan Pelayanan Dasar	Kepemudaan dan Olahraga	Pembinaan organisasi kepemudaan	Jumlah pemuda yang dibina	Fasilitasi Penyusunan Program dan Pelaksanaan Pemberdayaan Masyarakat Desa	Jumlah Kegiatan pembinaan PKK	Fasilitasi, Rekomendasi dan Koordinasi Pembinaan dan Pengawasan Pemerintahan Desa	Persentase desa yang terfasilitasi mendapat rekomendas dan terawasi	Program Pembinaan dan Pengawasan Pemerintahan Desa	Tingkat partisipasi petugas Linmas dalam pengendalian keamanan	Kecamatan	Unsur Kewilayahan	7	01	06	2.01	16
									Jumlah Kegiatan Pembinaan Organisasi Kepemudaan				Terfasilitasinya keg. TKP2KDes							
									Jumlah Kegiatan Pembinaan Sosial Masyarakat				Tingkat partisipasi organisasi perempuan yang berperan dalam pembangunan desa							
									Jumlah Kegiatan Pembinaan UKS				Prosentase desa yang menyusun APBDes sesuai standar							
													Terisinya jabatan kepala desa							
													Prosentase organisasi pemuda yg berperan dalam pembangunan desa							

PERMENDAGRI 13/RPJMD/RENSTRA/RKPD/RENJA								PERMENDAGRI 90 TAHUN 2019													
KODE				URUSAN	BIDANG URUSAN	PROGRAM/KEGIATAN	INDIKATOR	SUB KEGIATAN	INDIKATOR SUB KEG	KEGIATAN	INDIKATOR KEGIATAN	PROGRAM	INDIKATOR PROGRAM	BIDANG URUSAN	URUSAN	KODE				
2	13	16	10	Urusan Wajib Bukan Pelayanan Dasar	Kepemudaan dan Olahraga	Pembinaan sosial masyarakat	Jumlah Kegiatan Pembinaan sosial masyarakat	Fasilitasi Penyusunan Program dan Pelaksanaan Pemberdayaan Masyarakat Desa	Jumlah Kegiatan pembinaan PKK	Fasilitasi, Rekomendasi dan Koordinasi Pembinaan dan Pengawasan Pemerintahan Desa	Persentase desa yang terfasilitasi mendapat rekomendas dan terawasi	Program Pembinaan dan Pengawasan Pemerintahan Desa	Tingkat partisipasi petugas Linmas dalam pengendalian keamanan	Kecamatan	Unsur Kewilayahan	7	01	06	2.01	16
									Jumlah Kegiatan Pembinaan Organisasi Kepemudaan				Terfasilitasinya keg. TKP2KDes							
									Jumlah Kegiatan Pembinaan Sosial Masyarakat				Tingkat partisipasi organisasi perempuan yang berperan dalam pembangunan desa							
									Jumlah Kegiatan Pembinaan UKS				Prosentase desa yang menyusun APBDes sesuai standar							
													Terisinya jabatan kepala desa							
													Prosentase organisasi pemuda yg berperan dalam pembangunan desa							
								Fasilitasi Penetapan Lokasi Pembangunan Kawasan Perdesaan	Jumlah dokumen perencanaan pembangunan kawasan perdesaan	Fasilitasi, Rekomendasi dan Koordinasi Pembinaan dan Pengawasan Pemerintahan Desa	Persentase desa yang terfasilitasi mendapat rekomendas dan terawasi	Program Pembinaan dan Pengawasan Pemerintahan Desa	Tingkat partisipasi petugas Linmas dalam pengendalian keamanan	Kecamatan	Unsur Kewilayahan	7	01	06	2.01	10
													Terfasilitasinya keg. TKP2KDes							
													Tingkat partisipasi organisasi perempuan yang berperan dalam pembangunan desa							
													Prosentase desa yang menyusun APBDes sesuai standar							
													Terisinya jabatan kepala desa							
													Prosentase organisasi pemuda yg berperan dalam pembangunan desa							
5	**01**	**01**		**Program Pendukung Operasional SKPD**	**Program Pendukung Operasional SKPD**	**Program Pelayanan Administrasi Perkantoran**															
5	01	01	01	Program Pendukung Operasional SKPD	Program Pendukung Operasional SKPD	Penyediaan jasa surat menyurat	Tersedianya jasa surat menyurat (dokumen)	Penyediaan Jasa Surat Menyurat	Jumlah paket penyediaan jasa surat menyurat	Administrasi Umum	Prosentase pemenuhan kebutuhan administrasi umum	Program Penunjang Urusan Pemerintahan Daerah	Meningkatkan kebutuhan Sarana Pelayanan Administrasi Perkantoran	XX	X	X	XX	01	2.03	01
													Bertambahnya sarana dan prasarana aparatur yang memadai							
													Tersedianya dokumen perencanaan dan evaluasi pelaksanaan pembangunan Perangkat daerah							

PERMENDAGRI 13/RPJMD/RENSTRA/RKPD/RENJA								PERMENDAGRI 90 TAHUN 2019												
KODE				URUSAN	BIDANG URUSAN	PROGRAM/KEGIATAN	INDIKATOR	SUB KEGIATAN	INDIKATOR SUB KEG	KEGIATAN	INDIKATOR KEGIATAN	PROGRAM	INDIKATOR PROGRAM	BIDANG URUSAN	URUSAN	KODE				
5	01	01	02	Program Pendukung Operasional SKPD	Program Pendukung Operasional SKPD	Penyediaan jasa komunikasi, sumber daya air dan listrik	Tersedianya jasa komunikasi, sumber daya air dan listrik (bulan)	Penyediaan Jasa Komunikasi, Sumber Daya Air dan Listrik	Jumlah paket penyediaan jasa komunikasi, sumber daya air dan listrik	Administrasi Umum	Prosentase pemenuhan kebutuhan administrasi umum	Program Penunjang Urusan Pemerintahan Daerah	Meningkatkan kebutuhan Sarana Pelayanan Administrasi Perkantoran	XX	X	X	XX	01	2.03	02
													Bertambahnya sarana dan prasarana aparatur yang memadai							
													Tersedianya dokumen perencanaan dan evaluasi pelaksanaan pembangunan Perangkat daerah							
5	01	01	06	Program Pendukung Operasional SKPD	Program Pendukung Operasional SKPD	Penyediaan jasa pemeliharaan dan perizinan kendaraan dinas/operasional	Tersedianya jasa pemeliharaan dan perizinan kendaraan dinas/operasional (unit)	Penyediaan Jasa Pemeliharaan dan Perizinan Kendaraan Dinas/Operasional	Jumlah unti penyediaan jasa pemeliharaan dan perizinan kendaraan dinas/operasional	Administrasi Umum	Prosentase pemenuhan kebutuhan administrasi umum	Program Penunjang Urusan Pemerintahan Daerah	Meningkatkan kebutuhan Sarana Pelayanan Administrasi Perkantoran	XX	X	X	XX	01	2.03	06
													Bertambahnya sarana dan prasarana aparatur yang memadai							
													Tersedianya dokumen perencanaan dan evaluasi pelaksanaan pembangunan Perangkat daerah							
5	01	01	07	Program Pendukung Operasional SKPD	Program Pendukung Operasional SKPD	Penyediaan Jasa Administrasi Keuangan	Tersedianya jasa administrasi perkantoran (orang)	Penyediaan Jasa Administrasi Keuangan	Jumlah orang pengelola administrasi keuangan	Administrasi Umum	Prosentase pemenuhan kebutuhan administrasi umum	Program Penunjang Urusan Pemerintahan Daerah	Meningkatkan kebutuhan Sarana Pelayanan Administrasi Perkantoran	XX	X	X	XX	01	2.03	07
													Bertambahnya sarana dan prasarana aparatur yang memadai							
													Tersedianya dokumen perencanaan dan evaluasi pelaksanaan pembangunan Perangkat daerah							
5	01	01	08	Program Pendukung Operasional SKPD	Program Pendukung Operasional SKPD	Penyediaan jasa kebersihan kantor	Tersedianya jasa kebersihan kantor (paket)	Penyediaan Jasa Kebersihan Kantor	Jumlah petugas kebersihan kantor	Administrasi Umum	Prosentase pemenuhan kebutuhan administrasi umum	Program Penunjang Urusan Pemerintahan Daerah	Meningkatkan kebutuhan Sarana Pelayanan Administrasi Perkantoran	XX	X	X	XX	01	2.03	08
													Bertambahnya sarana dan prasarana aparatur yang memadai							
													Tersedianya dokumen perencanaan dan evaluasi pelaksanaan pembangunan Perangkat daerah							
5	01	01	09	Program Pendukung Operasional SKPD	Program Pendukung Operasional SKPD	Penyediaan jasa perbaikan peralatan kerja	Tersedianya jasa peralatan kerja (paket)	Penyediaan Jasa Perbaikan Peralatan Kerja	Jumlah paket penyediaan jasa perbaikan peralatan kerja	Administrasi Umum	Prosentase pemenuhan kebutuhan administrasi umum	Program Penunjang Urusan Pemerintahan Daerah	Meningkatkan kebutuhan Sarana Pelayanan Administrasi Perkantoran	XX	X	X	XX	01	2.03	09
													Bertambahnya sarana dan prasarana aparatur yang memadai							

PERMENDAGRI 13/RPJMD/RENSTRA/RKPD/RENJA								PERMENDAGRI 90 TAHUN 2019											
KODE				URUSAN	BIDANG URUSAN	PROGRAM/KEGIATAN	INDIKATOR	SUB KEGIATAN	INDIKATOR SUB KEG	KEGIATAN	INDIKATOR KEGIATAN	PROGRAM	INDIKATOR PROGRAM	BIDANG URUSAN	URUSAN	KODE				
													Tersedianya dokumen perencanaan dan evaluasi pelaksanaan pembangunan Perangkat daerah							
5	01	01	10	Program Pendukung Operasional SKPD	Program Pendukung Operasional SKPD	Penyediaan alat tulis kantor	Tersedianya alat tulis kantor (Paket)	Penyediaan Alat Tulis Kantor	Jumlah paket penyediaan alat tulis kantor	Administrasi Umum	Prosentase pemenuhan kebutuhan administrasi umum	Program Penunjang Urusan Pemerintahan Daerah	Meningkatkan kebutuhan Sarana Pelayanan Administrasi Perkantoran	XX	X	X	XX	01	2.03	10
													Bertambahnya sarana dan prasarana aparatur yang memadai							
													Tersedianya dokumen perencanaan dan evaluasi pelaksanaan pembangunan Perangkat daerah							
5	01	01	11	Program Pendukung Operasional SKPD	Program Pendukung Operasional SKPD	Penyediaan barang cetakan dan penggandaan	Tersedianya barang cetakan dan penggandaan (paket)	Penyediaan Barang Cetakan dan Penggandaan	Jumlah paket penyediaan barang cetakan dan penggandaan	Administrasi Umum	Prosentase pemenuhan kebutuhan administrasi umum	Program Penunjang Urusan Pemerintahan Daerah	Meningkatkan kebutuhan Sarana Pelayanan Administrasi Perkantoran	XX	X	X	XX	01	2.03	11
													Bertambahnya sarana dan prasarana aparatur yang memadai							
													Tersedianya dokumen perencanaan dan evaluasi pelaksanaan pembangunan Perangkat daerah							
5	01	01	12	Program Pendukung Operasional SKPD	Program Pendukung Operasional SKPD	Penyediaan komponen instalasi listrik/penerangan bangunan kantor	Tersedianya komponen instalasi listrik/penerangan banguunan kantor (paket)	Penyediaan Komponen Instalasi Listrik/Penerangan Bangunan Kantor	Jumlah paket penyediaan komponen instalasi listrik/penerangan bangunan kantor	Administrasi Umum	Prosentase pemenuhan kebutuhan administrasi umum	Program Penunjang Urusan Pemerintahan Daerah	Meningkatkan kebutuhan Sarana Pelayanan Administrasi Perkantoran	XX	X	X	XX	01	2.03	12
													Bertambahnya sarana dan prasarana aparatur yang memadai							
													Tersedianya dokumen perencanaan dan evaluasi pelaksanaan pembangunan Perangkat daerah							
5	01	01	15	Program Pendukung Operasional SKPD	Program Pendukung Operasional SKPD	Penyediaan bahan bacaan dan peraturan perundang-undangan	Tersedianya bahan bacaan dan perundangan-undangan (bulan)	Penyediaan Bahan Bacaan dan Peraturan Perundang-Undangan	Jumlah jenis bahan bacaan dan peraturan perundang-undangan	Administrasi Umum	Prosentase pemenuhan kebutuhan administrasi umum	Program Penunjang Urusan Pemerintahan Daerah	Meningkatkan kebutuhan Sarana Pelayanan Administrasi Perkantoran	XX	X	X	XX	01	2.03	15
													Bertambahnya sarana dan prasarana aparatur yang memadai							
													Tersedianya dokumen perencanaan dan evaluasi pelaksanaan pembangunan Perangkat daerah							

PERMENDAGRI 13/RPJMD/RENSTRA/RKPD/RENJA								PERMENDAGRI 90 TAHUN 2019												
KODE				URUSAN	BIDANG URUSAN	PROGRAM/KEGIATAN	INDIKATOR	SUB KEGIATAN	INDIKATOR SUB KEG	KEGIATAN	INDIKATOR KEGIATAN	PROGRAM	INDIKATOR PROGRAM	BIDANG URUSAN	URUSAN	KODE				
5	01	01	17	Program Pendukung Operasional SKPD	Program Pendukung Operasional SKPD	Penyediaan makanan dan minuman	Tersedianya makanan dan minuman (bulan)	Penyediaan Makanan dan Minuman	Jumlah paket penyediaan makanan dan minuman	Administrasi Umum	Prosentase pemenuhan kebutuhan administrasi umum	Program Penunjang Urusan Pemerintahan Daerah	Meningkatkan kebutuhan Sarana Pelayanan Administrasi Perkantoran	XX	X	X	XX	01	2.03	17
													Bertambahnya sarana dan prasarana aparatur yang memadai							
													Tersedianya dokumen perencanaan dan evaluasi pelaksanaan pembangunan Perangkat daerah							
5	01	01	18	Program Pendukung Operasional SKPD	Program Pendukung Operasional SKPD	Rapat-rapat koordinasi dan konsultasi ke luar daerah	Terlaksananya rapat-rapat koordinasi dan konsultasi ke luar daerah (bulan)	Rapat-Rapat Koordinasi dan Konsultasi Ke Luar Daerah	Jumlah paket rapat-rapat koordinasi dan konsultasi ke luar daerah	Administrasi Umum	Prosentase pemenuhan kebutuhan administrasi umum	Program Penunjang Urusan Pemerintahan Daerah	Meningkatkan kebutuhan Sarana Pelayanan Administrasi Perkantoran	XX	X	X	XX	01	2.03	18
													Bertambahnya sarana dan prasarana aparatur yang memadai							
													Tersedianya dokumen perencanaan dan evaluasi pelaksanaan pembangunan Perangkat daerah							
5	01	01	20	Program Pendukung Operasional SKPD	Program Pendukung Operasional SKPD	Rapat-Rapat Koordinasi dan Konsultasi Dalam Daerah	Terlaksananya rapat-rapat koordinasi dan konsultasi dalam daerah (bulan)													
5	**01**	**02**		**Program Pendukung Operasional SKPD**	**Program Pendukung Operasional SKPD**	**Program Peningkatan Sarana dan Prasarana Aparatur**														
								Pengadaan Perlengkapan Gedung Kantor	Jumlah paket pengadaan peralatan gedung kantor	Administrasi Umum	Prosentase pemenuhan kebutuhan administrasi umum	Program Penunjang Urusan Pemerintahan Daerah	Meningkatkan kebutuhan Sarana Pelayanan Administrasi Perkantoran	XX	X	X	XX	01	2.03	22
													Bertambahnya sarana dan prasarana aparatur yang memadai							
													Tersedianya dokumen perencanaan dan evaluasi pelaksanaan pembangunan Perangkat daerah							
								Pengadaan Peralatan Gedung Kantor	Jumlah unit pengadaan peralatan gedung kantor	Administrasi Umum	Prosentase pemenuhan kebutuhan administrasi umum	Program Penunjang Urusan Pemerintahan Daerah	Meningkatkan kebutuhan Sarana Pelayanan Administrasi Perkantoran	XX	X	X	XX	01	2.03	24
													Bertambahnya sarana dan prasarana aparatur yang memadai							
													Tersedianya dokumen perencanaan dan evaluasi pelaksanaan pembangunan Perangkat daerah							

PERMENDAGRI 13/RPJMD/RENSTRA/RKPD/RENJA								PERMENDAGRI 90 TAHUN 2019												
KODE				URUSAN	BIDANG URUSAN	PROGRAM/KEGIATAN	INDIKATOR	SUB KEGIATAN	INDIKATOR SUB KEG	KEGIATAN	INDIKATOR KEGIATAN	PROGRAM	INDIKATOR PROGRAM	BIDANG URUSAN	URUSAN	KODE				
5	01	02	10	Program Pendukung Operasional SKPD	Program Pendukung Operasional SKPD	Pengadaan mebeleur	Tersedianya mebeleur kantor (unit)	Pengadaan Mebeleur	Jumlah unit pengadaan mebeleur	Administrasi Umum	Prosentase pemenuhan kebutuhan administrasi umum	Program Penunjang Urusan Pemerintahan Daerah	Meningkatkan kebutuhan Sarana Pelayanan Administrasi Perkantoran	XX	X	X	XX	01	2.03	25
													Bertambahnya sarana dan prasarana aparatur yang memadai							
													Tersedianya dokumen perencanaan dan evaluasi pelaksanaan pembangunan Perangkat daerah							
5	01	02	11	Program Pendukung Operasional SKPD	Program Pendukung Operasional SKPD	Pengadaan Sarana dan Prasarana Kantor	Jumlah Pengadaan Sarana dan Prasarana Kantor													
5	01	02	22	Program Pendukung Operasional SKPD	Program Pendukung Operasional SKPD	Pemeliharaan rutin/berkala gedung kantor	Jumlah perlengkapan gedung kantor yang terpelihara													
5	01	02	21	Program Pendukung Operasional SKPD	Program Pendukung Operasional SKPD	Pemeliharaan rutin/berkala rumah dinas	Jumlah Rumah Dinas yang terpelihara													
								Pemeliharaan Rutin/Berkala Rumah Jabatan	Jumlah unit pemeliharaan rutin/berkala rumah jabatan	Administrasi Umum	Prosentase pemenuhan kebutuhan administrasi umum	Program Penunjang Urusan Pemerintahan Daerah	Meningkatkan kebutuhan Sarana Pelayanan Administrasi Perkantoran	XX	X	X	XX	01	2.03	26
													Bertambahnya sarana dan prasarana aparatur yang memadai							
													Tersedianya dokumen perencanaan dan evaluasi pelaksanaan pembangunan Perangkat daerah							
5	01	02	29	Program Pendukung Operasional SKPD	Program Pendukung Operasional SKPD	Pemeliharaan rutin/berkala mebeleur	Jumlah bulan meubeler	Pemeliharaan Rutin/Berkala Mebeleur	Jumlah unit pemeliharaan rutin/berkala meubeler	Administrasi Umum	Prosentase pemenuhan kebutuhan administrasi umum	Program Penunjang Urusan Pemerintahan Daerah	Meningkatkan kebutuhan Sarana Pelayanan Administrasi Perkantoran	XX	X	X	XX	01	2.03	35
													Bertambahnya sarana dan prasarana aparatur yang memadai							
													Tersedianya dokumen perencanaan dan evaluasi pelaksanaan pembangunan Perangkat daerah							
5	01	02	42	Program Pendukung Operasional SKPD	Program Pendukung Operasional SKPD	Rehabilitasi sedang/berat gedung kantor	Terehabilitasinya gedung kantor	Rehabilitasi Sedang/Berat Rumah Gedung Kantor	Jumlah Unit Pemeliharaan rutin/berkala gedung kantor	Administrasi Umum	Prosentase pemenuhan kebutuhan administrasi umum	Program Penunjang Urusan Pemerintahan Daerah	Meningkatkan kebutuhan Sarana Pelayanan Administrasi Perkantoran	XX	X	X	XX	01	2.03	38
													Bertambahnya sarana dan prasarana aparatur yang memadai							
													Tersedianya dokumen perencanaan dan evaluasi pelaksanaan pembangunan Perangkat daerah							

PERMENDAGRI 13/RPJMD/RENSTRA/RKPD/RENJA								PERMENDAGRI 90 TAHUN 2019												
KODE				URUSAN	BIDANG URUSAN	PROGRAM/KEGIATAN	INDIKATOR	SUB KEGIATAN	INDIKATOR SUB KEG	KEGIATAN	INDIKATOR KEGIATAN	PROGRAM	INDIKATOR PROGRAM	BIDANG URUSAN	URUSAN	KODE				
4	**01**	**15**		**Fungsi Penunjang Urusan Pemerintahan**	**Perencanaan Pembangunan**	**Program Pengembangan Data/Informasi**	**Tersedianya dokumen perencanaan dan evaluasi pembangunan pada perangkat daerah**	Perencanaan dan Evaluasi Kinerja Perangkat Daerah												
4	01	15	02	Fungsi Penunjang Urusan Pemerintahan	Perencanaan Pembangunan	Penyusunan dan pengumpulan data/informasi kebutuhan penyusunan dokumen perencanaan	Jumlah Dokumen Perencanaan dan dokumen lainnya yang disusun (Tersusunnya Renja, LKJIP, SAKIP, RKA,DPA Kecamatan, RKO, LPPD dan Renstra)	Penyusunan Renstra dan Renja Perangkat Daerah	Tersusunnya Dokumen Perencanaan (Renja, Renstra Perangkat Daerah)	Perencanaan dan Evaluasi Kinerja Perangkat Daerah	Tersedianya dokumen perencanaan dan evaluasi pembangunan pada perangkat daerah	Program Penunjang Urusan Pemerintahan Daerah	Meningkatkan kebutuhan Sarana Pelayanan Administrasi Perkantoran	XX	X	X	XX	01	2.01	01
													Bertambahnya sarana dan prasarana aparatur yang memadai							
													Tersedianya dokumen perencanaan dan evaluasi pelaksanaan pembangunan Perangkat daerah							
2	14	15		Urusan Wajib Bukan Pelayanan Dasar	Statistik	Program pengembangan data/informasi/statistik daerah	Tersedianya dokumen database kecamatan													
2	14	15	05	Urusan Wajib Bukan Pelayanan Dasar	Statistik	Penyusunan Database dan Profil Desa /Kecamatan	Jumlah dokumen database yang disusun													
						Belanja Tidak Langsung														
								Penyusunan Dokumen Evaluasi Perangkat Daerah	Jumlah Dokumen Evaluasi Perangkat Daerah yang disusun (Profil, LKJIP, LPPD)	Perencanaan dan Evaluasi Kinerja Perangkat Daerah	Tersedianya dokumen perencanaan dan evaluasi pembangunan pada perangkat daerah	Program Penunjang Urusan Pemerintahan Daerah	Meningkatkan kebutuhan Sarana Pelayanan Administrasi Perkantoran	XX	X	X	XX	01	2.01	03
													Bertambahnya sarana dan prasarana aparatur yang memadai							
													Tersedianya dokumen perencanaan dan evaluasi pelaksanaan pembangunan Perangkat daerah							
						Gaji/Tunjangan		Penyediaan Gaji dan Tunjangan ASN	Jumlah ASN yang mendapatkan Gaji dan Tunjangan	Administrasi Keuangan	Jumlah ASN yang mendapatkan gaji dan tunjangan	Program Penunjang Urusan Pemerintahan Daerah	Meningkatkan kebutuhan Sarana Pelayanan Administrasi Perkantoran	XX	X	X	XX	01	2.02	01
									Jumlah ASN yang mendapatkan Tambahan Penghasilan				Bertambahnya sarana dan prasarana aparatur yang memadai							

PERMENDAGRI 13/RPJMD/RENSTRA/RKPD/RENJA							PERMENDAGRI 90 TAHUN 2019												
KODE				URUSAN	BIDANG URUSAN	PROGRAM/KEGIATAN	INDIKATOR	SUB KEGIATAN	INDIKATOR SUB KEG	KEGIATAN	INDIKATOR KEGIATAN	PROGRAM	INDIKATOR PROGRAM	BIDANG URUSAN	URUSAN	KODE				
													Tersedianya dokumen perencanaan dan evaluasi pelaksanaan pembangunan Perangkat daerah							
						Untuk Pembayaran Gaji K2 pengalihan dari kegiatan Penunjang Administrasi Perkantoran		Penyediaan Administrasi Pelaksanaan Tugas ASN	Jumlah Paket Penyediaan Administrasi Pelaksanaan Tugas ASN	Administrasi Keuangan	Jumlah ASN yang mendapatkan gaji dan tunjangan	Program Penunjang Urusan Pemerintahan Daerah	Meningkatkan kebutuhan Sarana Pelayanan Administrasi Perkantoran	XX	X	X	XX	01	2.02	02

Kebumen, Mei 2020

Mengetahui,
SEKRETARIS DAERAH
KABUPATEN KEBUMEN

H. AHMAD UJANG SUGIONO, S.H
Pembina Utama Madya
NIP. 196411171992011002

KEPALA BADAN PERENCANAAN DAN PENELITIAN
DAN PENGAMBANGAN DAERAH
KABUPATEN KEBUMEN

Ir. PUDJIRAHAJU
Pembina Utama Muda
NIP. 19620713 198703 2 005

CAMAT PADURESO
KABUPATEN KEBUMEN

Drs. ANTON PURWANTO
Pembina Tingkat I

TABEL KERJA
PEMETAAN PROGRAM DAN KEGIATAN RENSTRA/RPJMD KE DALAM PERMENDAGRI 90 TAHUN 2019

PERMENDAGRI 13/RPJMD/RENSTRA/RKPD/RENJA								PERMENDAGRI 90 TAHUN 2019												
KODE				URUSAN	BIDANG URUSAN	PROGRAM/KEGIATAN	INDIKATOR	SUB KEGIATAN	INDIKATOR SUB KEG	KEGIATAN	INDIKATOR KEGIATAN	PROGRAM	INDIKATOR PROGRAM	BIDANG URUSAN	URUSAN	KODE				
4	**01**	**21**		**Fungsi Penunjang Urusan Pemerintahan**	**perencanaan pembangunan**	**Program perencanaan pembangunan daerah**	Tersedianya dokumen operasional kebijakan perencanaan pembangunan daerah													
4	01	21	14	Fungsi Penunjang Urusan Pemerintahan	perencanaan pembangunan	Penyelenggaraan Musrenbangcam	Jumlah proses perencanaan musrenbang yang dilakukan	Fasilitasi Penyusunan Perencanaan Pembangunan Partisipatif	Jumlah desa yang difasilitasi penyelenggaraan musrenbangdes/kel	Fasilitasi, Rekomendasi dan Koordinasi Pembinaan dan Pengawasan Pemerintahan Desa	Persentase desa yang terfasilitasi mendapat rekomendas dan terawasi	Program Pembinaan dan Pengawasan Pemerintahan Desa	Tersedianya dokumen operasional kebijakan perencanaan pembangunan daerah	Kecamatan	Unsur Kewilayahan	7	01	06	2.01	13
									Jumlah kegiatan pra musrenbangdes/kel											
									Jumlah Kegiatan Musrenbangcam											
						Rakor dan Inventarisasi Proyek Masuk Desa (IPMD)	Jumlah dokumen IPMD	Fasilitasi Sinkronisasi Perencanaan Pembangunan Daerah Dengan Pembangunan Desa	Jumlah dokumen sinkronisasi perencanaan pembangunan daerah dengan pembangunan desa	Fasilitasi, Rekomendasi dan Koordinasi Pembinaan dan Pengawasan Pemerintahan Desa	Persentase desa yang terfasilitasi mendapat rekomendas dan terawasi	Program Pembinaan dan Pengawasan Pemerintahan Desa	Tingkat partisipasi petugas Linmas dalam pengendalian keamanan	Kecamatan	Unsur Kewilayahan	7	01	06	2.01	09
													Terfasilitasinya keg. TKP2KDes							
													Tingkat partisipasi organisasi perempuan yang berperan dalam pembangunan desa							
													Prosentase desa yang menyusun APBDes sesuai standar							
													Terisinya jabatan kepala desa							
													Prosentase organisasi pemuda yg berperan dalam pembangunan desa							

4	**05**	**20**		**Fungsi Penunjang Urusan Pemerintahan**	**Fungsi Lainnya**	**Program peningkatan sistem pengawasan internal dan pengendalian pelaksanaan kebijakan KDH**	Prosentase pengajuan layanan KTP dan perijinan yang tertangani													
4	05	20	13	Fungsi Penunjang Urusan Pemerintahan	Fungsi Lainnya	Fasilitasi penyelenggaraan pelayanan administrasi terpadu kecamatan (PATEN)	Jumlah bulan penyelenggaraan PATEN	Pelaksanaan Urusan Pemerintahan yang Terkait Dengan Pelayanan Perizinan	Jumlah Pelayanan Perijinan yang dilaksanakan	Pelaksanaan Urusan Pemerintahan yang Dilimpahkan kepada Camat	Prosentase terlaksananya urusan pemerintahan yang dilimpahkan ke[ada camat	Program Penyelenggaraan Pemerintahan dan Pelayanan Publik	Prosentase pengajuan layanan KTP dan perijinan yang tertangani	Kecamatan	Unsur Kewilayahan	7	01	02	2.04	01
								Pelaksanaan Urusan Pemerintahan yang Terkait Dengan Nonperizinan	Jumlah Pelayanan Non Perijinan yang Dilaksanakan	Pelaksanaan Urusan Pemerintahan yang Dilimpahkan kepada Camat	Prosentase terlaksananya urusan pemerintahan yang dilimpahkan ke[ada camat	Program Penyelenggaraan Pemerintahan dan Pelayanan Publik	Prosentase pengajuan layanan KTP dan perijinan yang tertangani	Kecamatan	Unsur Kewilayahan	7	01	02	2.04	02
									Jumlah Lelang Eks Bengkok yang Dilaksanakan										
1	**06**	**16**		**Urusan Wajib Pelayanan Dasar**	**Sosial**	**Program pelayanan dan rehabilitasi kesejahteraan sosial**	Terfasilitasinya kegiatan tkp2kdES												
1	06	16	17	Urusan Wajib Pelayanan Dasar	Sosial	Fasilitasi TKP2KDes/Kel	Jumlah Desa/Kel terfasilitasi TKP2KDes/Kel	Koordinasi Pendampingan Desa di Wilayahnya	Jumlah Kegiatan Fasilitasi TKP2KDes/Kel	Fasilitasi, Rekomendasi dan Koordinasi Pembinaan dan Pengawasan Pemerintahan Desa	Persentase desa yang terfasilitasi mendapat rekomendas dan terawasi	Program Pembinaan dan Pengawasan Pemerintahan Desa	Tingkat partisipasi petugas Linmas dalam pengendalian keamanan	Kecamatan	Unsur Kewilayahan	7	01	06	2.01	17
									Jumlah kegiatan Pendampingan Desa				Terfasilitasinya keg. TKP2KDes						
													Tingkat partisipasi organisasi perempuan yang berperan dalam pembangunan desa						
													Prosentase desa yang menyusun APBDes sesuai standar						
													Terisinya jabatan kepala desa						
													Prosentase organisasi pemuda yg berperan dalam pembangunan desa						

1	**05**	**15**		**Urusan Wajib Pelayanan Dasar**	**Ketenteraman, Ketertiban Umum dan Perlindungan Masyarakat**	**Program peningkatan keamanan dan kenyamanan lingkungan**	Tingkat partisipasi petugas Linmas dalam pengendalian keamanan; Terfasilitasinya upaya pemantauan keamanan dan kenyamanan lingkungan;														
1	05	15	16	Urusan Wajib Pelayanan Dasar	Ketenteraman, Ketertiban Umum dan Perlindungan Masyarakat	Pelatihan pengendalian keamanan dan kenyamanan lingkungan	Jumlah anggota Linmas yang terlatih	Fasilitasi Penyelenggaraan Ketenteraman dan Ketertiban Umum	Jumlah kegiatan fasilitasi penyelenggaraan ketentraman dan ketertiban umum	Fasilitasi, Rekomendasi dan Koordinasi Pembinaan dan Pengawasan Pemerintahan Desa	Persentase desa yang terfasilitasi mendapat rekomendas dan terawasi	Program Pembinaan dan Pengawasan Pemerintahan Desa	Tingkat partisipasi petugas Linmas dalam pengendalian keamanan	Kecamatan	Unsur Kewilayahan	7	01	06	2.01	11
													Terfasilitasinya keg. TKP2KDes							
													Tingkat partisipasi organisasi perempuan yang berperan dalam pembangunan desa							
													Prosentase desa yang menyusun APBDes sesuai standar							
													Terisinya jabatan kepala desa							
													Prosentase organisasi pemuda yg berperan dalam pembangunan desa							
1	**05**	**17**		**Urusan Wajib Pelayanan Dasar**	**Ketenteraman, Ketertiban Umum dan Perlindungan Masyarakat**	**Program pengembangan wawasan kebangsaan**	Terfasilitasinya kegiatan2 HUT RI														

1	05	17	03	Urusan Wajib Pelayanan Dasar	Ketenteraman, Ketertiban Umum dan Perlindungan Masyarakat	Peningkatan kesadaran masyarakat akan nilai-nilai luhur budaya bangsa	umlah kegiatan dalam rangka peringatan HUT R	Pembinaan Wawasan Kebangsaan dan Ketahanan Nasional dalam Rangka Memantapkan Pengamalan Pancasila, Pelaksanaan UndangUndang Dasar Negara Republik Indonesia Tahun 1945, Pelestarian Bhinneka Tunggal Ika Serta Pemertahanan dan Pemeliharaan Keutuhan Negara Ke	Jumlah Kegiatan dalam rangka HUT RI	Penyelenggaraan Urusan Pemerintahan Umum sesuai Penugasan Kepala Daerah	Jumlah dokumen urusan pemerintah yang dilimpahkan kepada Camat tersusun	Program Penyelenggaraan Urusan Pemerintahan Umum	Terfasilitasinya kegiatan2 HUT RI	Kecamatan	Unsur Kewilayahan	7	01	05	2.01	01
2	**07**	**19**		**Urusan Wajib Bukan Pelayanan Dasar**	**Pemberdayaan Masyarakat dan Desa**	**Program peningkatan peran perempuan di perdesaan**	Tingkat partisipasi organisasi perempuan yang berperan dalam pembangunan desa													
2	07	19	03	Urusan Wajib Bukan Pelayanan Dasar	Pemberdayaan Masyarakat dan Desa	Pembinaan TP PKK Kecamatan dan Desa Binaan	Jumlah Kegiatan Pembinaan PKK	Fasilitasi Penyusunan Program dan Pelaksanaan Pemberdayaan Masyarakat Desa	Jumlah Kegiatan pembinaan PKK	Fasilitasi, Rekomendasi dan Koordinasi Pembinaan dan Pengawasan Pemerintahan Desa	Persentase desa yang terfasilitasi mendapat rekomendas dan terawasi	Program Pembinaan dan Pengawasan Pemerintahan Desa	Tingkat partisipasi petugas Linmas dalam pengendalian keamanan	Kecamatan	Unsur Kewilayahan	7	01	06	2.01	16
									Jumlah Kegiatan Pembinaan Organisasi Kepemudaan				Terfasilitasinya keg. TKP2KDes							
									Jumlah Kegiatan Pembinaan Sosial Masyarakat				Tingkat partisipasi organisasi perempuan yang berperan dalam pembangunan desa							
									Jumlah Kegiatan Pembinaan UKS				Prosentase desa yang menyusun APBDes sesuai standar							
													Terisinya jabatan kepala desa							
													Prosentase organisasi pemuda yg berperan dalam pembangunan desa							

2	**07**	**17**		**Urusan Wajib Bukan Pelayanan Dasar**	**Pemberdayaan Masyarakat dan Desa**	**Program peningkatan partisipasi masyarakat dalam membangun desa**	Tingkat partisipasi masyarakat dalam membangun desa												
2	07	17	10	Urusan Wajib Bukan Pelayanan Dasar	Pemberdayaan Masyarakat dan Desa	Fasilitasi APB des	Jumlah desa yang terfasilitasi penyusunan APBDes	Fasilitasi Pengelolaan Keuangan Desa dan pendayagunaan Aset Desa	Jumlah desa yang tergasilitasi pengelolaan keuangan desa dan pemberdayagunaan aset desa	Fasilitasi, Rekomendasi dan Koordinasi Pembinaan dan Pengawasan Pemerintahan Desa	Persentase desa yang terfasilitasi mendapat rekomendas dan terawasi	Program Pembinaan dan Pengawasan Pemerintahan Desa	Tingkat partisipasi petugas Linmas dalam pengendalian keamanan	Kecamatan	Unsur Kewilayahan	7	01	06	2.01	03
													Terfasilitasinya keg. TKP2KDes							
													Tingkat partisipasi organisasi perempuan yang berperan dalam pembangunan desa							
													Prosentase desa yang menyusun APBDes sesuai standar							
													Terisinya jabatan kepala desa							
													Prosentase organisasi pemuda yg berperan dalam pembangunan desa							
2	07	17	11	Urusan Wajib Bukan Pelayanan Dasar	Pemberdayaan Masyarakat dan Desa	Fasilitasi program Pembangunan	Jumlah kegiatan fasilitasi program pembangunan	Fasilitasi Sinkronisasi Perencanaan Pembangunan Daerah Dengan Pembangunan Desa	Jumlah dokumen sinkronisasi perencanaan pembangunan daerah dengan pembangunan desa	Fasilitasi, Rekomendasi dan Koordinasi Pembinaan dan Pengawasan Pemerintahan Desa	Persentase desa yang terfasilitasi mendapat rekomendas dan terawasi	Program Pembinaan dan Pengawasan Pemerintahan Desa	Tingkat partisipasi petugas Linmas dalam pengendalian keamanan	Kecamatan	Unsur Kewilayahan	7	01	06	2.01	09
													Terfasilitasinya keg. TKP2KDes							
													Tingkat partisipasi organisasi perempuan yang berperan dalam pembangunan desa							
													Prosentase desa yang menyusun APBDes sesuai standar							
													Terisinya jabatan kepala desa							
													Prosentase organisasi pemuda yg berperan dalam pembangunan desa							

2	**13**	**16**		**Urusan Wajib Bukan Pelayanan Dasar**	**Kepemudaan dan Olahraga**	**Program peningkatan peran serta kepemudaan**	Prosentase organisasi pemuda yang berperan dalam pembangunan desa/kelurahan													
2	13	16	10	Urusan Wajib Bukan Pelayanan Dasar	Kepemudaan dan Olahraga	Pembinaan sosial masyarakat	Jumlah Kegiatan Pembinaan sosial masyarakat	Fasilitasi Penyusunan Program dan Pelaksanaan Pemberdayaan Masyarakat Desa	Jumlah Kegiatan pembinaan PKK	Fasilitasi, Rekomendasi dan Koordinasi Pembinaan dan Pengawasan Pemerintahan Desa	Persentase desa yang terfasilitasi mendapat rekomendas dan terawasi	Program Pembinaan dan Pengawasan Pemerintahan Desa	Tingkat partisipasi petugas Linmas dalam pengendalian keamanan	Kecamatan	Unsur Kewilayahan	7	01	06	2.01	16
									Jumlah Kegiatan Pembinaan Organisasi Kepemudaan				Terfasilitasinya keg. TKP2KDes							
									Jumlah Kegiatan Pembinaan Sosial Masyarakat				Tingkat partisipasi organisasi perempuan yang berperan dalam pembangunan desa							
									Jumlah Kegiatan Pembinaan UKS				Prosentase desa yang menyusun APBDes sesuai standar							
													Terisinya jabatan kepala desa							
													Prosentase organisasi pemuda yg berperan dalam pembangunan desa							
5	**01**	**01**		**Program Pendukung Operasional SKPD**	**Program Pendukung Operasional SKPD**	**Program Pelayanan Administrasi Perkantoran**														
5	01	01	01	Program Pendukung Operasional SKPD	Program Pendukung Operasional SKPD	Penyediaan jasa surat menyurat	Tersedianya jasa surat menyurat (dokumen)	Penyediaan Jasa Surat Menyurat	Jumlah paket penyediaan jasa surat menyurat	Administrasi Umum	Prosentase pemenuhan kebutuhan administrasi umum	Program Penunjang Urusan Pemerintahan Daerah	Meningkatkan kebutuhan Sarana Pelayanan Administrasi Perkantoran	XX	X	X	XX	01	2.03	01
													Bertambahnya sarana dan prasarana aparatur yang memadai							
													Tersedianya dokumen perencanaan dan evaluasi pelaksanaan pembangunan Perangkat daerah							

5	01	01	02	Program Pendukung Operasional SKPD	Program Pendukung Operasional SKPD	Penyediaan jasa komunikasi, sumber daya air dan listrik	Tersedianya jasa komunikasi, sumber daya air dan listrik (bulan)	Penyediaan Jasa Komunikasi, Sumber Daya Air dan Listrik	Jumlah paket penyediaan jasa komunikasi, sumber daya air dan listrik	Administrasi Umum	Prosentase pemenuhan kebutuhan administrasi umum	Program Penunjang Urusan Pemerintahan Daerah	Meningkatkan kebutuhan Sarana Pelayanan Administrasi Perkantoran	XX	X	X	XX	01	2.03	02
													Bertambahnya sarana dan prasarana aparatur yang memadai							
													Tersedianya dokumen perencanaan dan evaluasi pelaksanaan pembangunan Perangkat daerah							
5	01	01	06	Program Pendukung Operasional SKPD	Program Pendukung Operasional SKPD	Penyediaan jasa pemeliharaan dan perizinan kendaraan dinas/operasional	Tersedianya jasa pemeliharaan dan perizinan kendaraan dinas/operasional (unit)	Penyediaan Jasa Pemeliharaan dan Perizinan Kendaraan Dinas/Operasional	Jumlah unti penyediaan jasa pemeliharaan dan perizinan kendaraan dinas/operasional	Administrasi Umum	Prosentase pemenuhan kebutuhan administrasi umum	Program Penunjang Urusan Pemerintahan Daerah	Meningkatkan kebutuhan Sarana Pelayanan Administrasi Perkantoran	XX	X	X	XX	01	2.03	06
													Bertambahnya sarana dan prasarana aparatur yang memadai							
													Tersedianya dokumen perencanaan dan evaluasi pelaksanaan pembangunan Perangkat daerah							
5	01	01	07	Program Pendukung Operasional SKPD	Program Pendukung Operasional SKPD	Penyediaan Jasa Administrasi Keuangan	Tersedianya jasa administrasi perkantoran (orang)	Penyediaan Jasa Administrasi Keuangan	Jumlah orang pengelola administrasi keuangan	Administrasi Umum	Prosentase pemenuhan kebutuhan administrasi umum	Program Penunjang Urusan Pemerintahan Daerah	Meningkatkan kebutuhan Sarana Pelayanan Administrasi Perkantoran	XX	X	X	XX	01	2.03	07
													Bertambahnya sarana dan prasarana aparatur yang memadai							
													Tersedianya dokumen perencanaan dan evaluasi pelaksanaan pembangunan Perangkat daerah							
5	01	01	08	Program Pendukung Operasional SKPD	Program Pendukung Operasional SKPD	Penyediaan jasa kebersihan kantor	Tersedianya jasa kebersihan kantor (paket)	Penyediaan Jasa Kebersihan Kantor	Jumlah petugas kebersihan kantor	Administrasi Umum	Prosentase pemenuhan kebutuhan administrasi umum	Program Penunjang Urusan Pemerintahan Daerah	Meningkatkan kebutuhan Sarana Pelayanan Administrasi Perkantoran	XX	X	X	XX	01	2.03	08
													Bertambahnya sarana dan prasarana aparatur yang memadai							

													Tersedianya dokumen perencanaan dan evaluasi pelaksanaan pembangunan Perangkat daerah							
5	01	01	09	Program Pendukung Operasional SKPD	Program Pendukung Operasional SKPD	Penyediaan jasa perbaikan peralatan kerja	Tersedianya jasa peralatan kerja (paket)	Penyediaan Jasa Perbaikan Peralatan Kerja	Jumlah paket penyediaan jasa perbaikan peralatan kerja	Administrasi Umum	Prosentase pemenuhan kebutuhan administrasi umum	Program Penunjang Urusan Pemerintahan Daerah	Meningkatkan kebutuhan Sarana Pelayanan Administrasi Perkantoran	XX	X	X	XX	01	2.03	09
													Bertambahnya sarana dan prasarana aparatur yang memadai							
													Tersedianya dokumen perencanaan dan evaluasi pelaksanaan pembangunan Perangkat daerah							
5	01	01	10	Program Pendukung Operasional SKPD	Program Pendukung Operasional SKPD	Penyediaan alat tulis kantor	Tersedianya alat tulis kantor (Paket)	Penyediaan Alat Tulis Kantor	Jumlah paket penyediaan alat tulis kantor	Administrasi Umum	Prosentase pemenuhan kebutuhan administrasi umum	Program Penunjang Urusan Pemerintahan Daerah	Meningkatkan kebutuhan Sarana Pelayanan Administrasi Perkantoran	XX	X	X	XX	01	2.03	10
													Bertambahnya sarana dan prasarana aparatur yang memadai							
													Tersedianya dokumen perencanaan dan evaluasi pelaksanaan pembangunan Perangkat daerah							
5	01	01	11	Program Pendukung Operasional SKPD	Program Pendukung Operasional SKPD	Penyediaan barang cetakan dan penggandaan	Tersedianya barang cetakan dan penggandaan (paket)	Penyediaan Barang Cetakan dan Penggandaan	Jumlah paket penyediaan barang cetakan dan penggandaan	Administrasi Umum	Prosentase pemenuhan kebutuhan administrasi umum	Program Penunjang Urusan Pemerintahan Daerah	Meningkatkan kebutuhan Sarana Pelayanan Administrasi Perkantoran	XX	X	X	XX	01	2.03	11
													Bertambahnya sarana dan prasarana aparatur yang memadai							
													Tersedianya dokumen perencanaan dan evaluasi pelaksanaan pembangunan Perangkat daerah							
5	01	01	12	Program Pendukung Operasional SKPD	Program Pendukung Operasional SKPD	Penyediaan komponen instalasi listrik/penerangan bangunan kantor	Tersedianya komponen instalasi listrik/penerangan banguunan kantor (paket)	Penyediaan Komponen Instalasi Listrik/Penerangan Bangunan Kantor	Jumlah paket penyediaan komponen instalasi listrik/penerangan bangunan kantor	Administrasi Umum	Prosentase pemenuhan kebutuhan administrasi umum	Program Penunjang Urusan Pemerintahan Daerah	Meningkatkan kebutuhan Sarana Pelayanan Administrasi Perkantoran	XX	X	X	XX	01	2.03	12

													Bertambahnya sarana dan prasarana aparatur yang memadai							
													Tersedianya dokumen perencanaan dan evaluasi pelaksanaan pembangunan Perangkat daerah							
5	01	01	15	Program Pendukung Operasional SKPD	Program Pendukung Operasional SKPD	Penyediaan bahan bacaan dan peraturan perundang-undangan	Tersedianya bahan bacaan dan perundangan-undangan (bulan)	Penyediaan Bahan Bacaan dan Peraturan Perundang-Undangan	Jumlah jenis bahan bacaan dan peraturan perundang-undangan	Administrasi Umum	Prosentase pemenuhan kebutuhan administrasi umum	Program Penunjang Urusan Pemerintahan Daerah	Meningkatkan kebutuhan Sarana Pelayanan Administrasi Perkantoran	XX	X	X	XX	01	2.03	15
													Bertambahnya sarana dan prasarana aparatur yang memadai							
													Tersedianya dokumen perencanaan dan evaluasi pelaksanaan pembangunan Perangkat daerah							
5	01	01	17	Program Pendukung Operasional SKPD	Program Pendukung Operasional SKPD	Penyediaan makanan dan minuman	Tersedianya makanan dan minuman (bulan)	Penyediaan Makanan dan Minuman	Jumlah paket penyediaan makanan dan minuman	Administrasi Umum	Prosentase pemenuhan kebutuhan administrasi umum	Program Penunjang Urusan Pemerintahan Daerah	Meningkatkan kebutuhan Sarana Pelayanan Administrasi Perkantoran	XX	X	X	XX	01	2.03	17
													Bertambahnya sarana dan prasarana aparatur yang memadai							
													Tersedianya dokumen perencanaan dan evaluasi pelaksanaan pembangunan Perangkat daerah							
5	01	01	18	Program Pendukung Operasional SKPD	Program Pendukung Operasional SKPD	Rapat-rapat koordinasi dan konsultasi ke luar daerah	Terlaksananya rapat-rapat koordinasi dan konsultasi ke luar daerah (bulan)	Rapat-Rapat Koordinasi dan Konsultasi Ke Luar Daerah	Jumlah paket rapat-rapat koordinasi dan konsultasi ke luar daerah	Administrasi Umum	Prosentase pemenuhan kebutuhan administrasi umum	Program Penunjang Urusan Pemerintahan Daerah	Meningkatkan kebutuhan Sarana Pelayanan Administrasi Perkantoran	XX	X	X	XX	01	2.03	18
													Bertambahnya sarana dan prasarana aparatur yang memadai							
													Tersedianya dokumen perencanaan dan evaluasi pelaksanaan pembangunan Perangkat daerah							

5	01	01	20	Program Pendukung Operasional SKPD	Program Pendukung Operasional SKPD	Rapat-Rapat Koordinasi dan Konsultasi Dalam Daerah	Terlaksananya rapat-rapat koordinasi dan konsultasi dalam daerah (bulan)													
5	**01**	**02**		**Program Pendukung Operasional SKPD**	**Program Pendukung Operasional SKPD**	**Program Peningkatan Sarana dan Prasarana Aparatur**														
5	01	02	07	Program Pendukung Operasional SKPD	Program Pendukung Operasional SKPD	Pengadaan Perlengkapan Gedung Kantor	Jumlah perlengkapan gedung kantor yang diadakan	Pengadaan Perlengkapan Gedung Kantor	Jumlah paket pengadaan peralatan gedung kantor	Administrasi Umum	Prosentase pemenuhan kebutuhan administrasi umum	Program Penunjang Urusan Pemerintahan Daerah	Meningkatkan kebutuhan Sarana Pelayanan Administrasi Perkantoran	XX	X	X	XX	01	2.03	22
													Bertambahnya sarana dan prasarana aparatur yang memadai							
													Tersedianya dokumen perencanaan dan evaluasi pelaksanaan pembangunan Perangkat daerah							
								Pengadaan Peralatan Gedung Kantor	Jumlah unit pengadaan peralatan gedung kantor	Administrasi Umum	Prosentase pemenuhan kebutuhan administrasi umum	Program Penunjang Urusan Pemerintahan Daerah	Meningkatkan kebutuhan Sarana Pelayanan Administrasi Perkantoran	XX	X	X	XX	01	2.03	24
													Bertambahnya sarana dan prasarana aparatur yang memadai							
													Tersedianya dokumen perencanaan dan evaluasi pelaksanaan pembangunan Perangkat daerah							
5	01	02	10	Program Pendukung Operasional SKPD	Program Pendukung Operasional SKPD	Pengadaan mebeleur	Tersedianya mebeleur kantor (unit)	Pengadaan Mebeleur	Jumlah unit pengadaan mebeleur	Administrasi Umum	Prosentase pemenuhan kebutuhan administrasi umum	Program Penunjang Urusan Pemerintahan Daerah	Meningkatkan kebutuhan Sarana Pelayanan Administrasi Perkantoran	XX	X	X	XX	01	2.03	25
													Bertambahnya sarana dan prasarana aparatur yang memadai							
													Tersedianya dokumen perencanaan dan evaluasi pelaksanaan pembangunan Perangkat daerah							
5	01	02	11	Program Pendukung Operasional SKPD	Program Pendukung Operasional SKPD	Pengadaan Sarana dan Prasarana Kantor	Jumlah Pengadaan Sarana dan Prasarana Kantor													

5	01	02	22	Program Pendukung Operasional SKPD	Program Pendukung Operasional SKPD	Pemeliharaan rutin/berkala gedung kantor	Jumlah perlengkapan gedung kantor yang terpelihara												
5	01	02	21	Program Pendukung Operasional SKPD	Program Pendukung Operasional SKPD	Pemeliharaan rutin/berkala rumah dinas	Jumlah Rumah Dinas yang terpelihara												
								Pemeliharaan Rutin/Berkala Rumah Dinas	Jumlah unit pemeliharaan rutin/berkala rumah dinas	Administrasi Umum	Prosentase pemenuhan kebutuhan administrasi umum	Program Penunjang Urusan Pemerintahan Daerah	Meningkatkan kebutuhan Sarana Pelayanan Administrasi Perkantoran	XX	X	X	XX	01	2.03	37
													Bertambahnya sarana dan prasarana aparatur yang memadai							
													Tersedianya dokumen perencanaan dan evaluasi pelaksanaan pembangunan Perangkat daerah							
								Rehabilitasi Sedang/Berat Rumah Gedung Kantor	Jumlah Unit Pemeliharaan rutin/berkala gedung kantor	Administrasi Umum	Prosentase pemenuhan kebutuhan administrasi umum	Program Penunjang Urusan Pemerintahan Daerah	Meningkatkan kebutuhan Sarana Pelayanan Administrasi Perkantoran	XX	X	X	XX	01	2.03	38
													Bertambahnya sarana dan prasarana aparatur yang memadai							
													Tersedianya dokumen perencanaan dan evaluasi pelaksanaan pembangunan Perangkat daerah							
4	**01**	**15**		**Fungsi Penunjang Urusan Pemerintahan**	**Perencanaan Pembangunan**	**Program Pengembangan Data/Informasi**	**Tersedianya dokumen perencanaan dan evaluasi pembangunan pada perangkat daerah**	Perencanaan dan Evaluasi Kinerja Perangkat Daerah											
4	01	15	02	Fungsi Penunjang Urusan Pemerintahan	Perencanaan Pembangunan	Penyusunan dan pengumpulan data/informasi kebutuhan penyusunan dokumen perencanaan	Jumlah Dokumen Perencanaan dan dokumen lainnya yang disusun (Tersusunnya Renja, LKJIP, SAKIP, RKA,DPA Kecamatan, RKO, LPPD dan Renstra)	Penyusunan Renstra dan Renja Perangkat Daerah	Tersusunnya Dokumen Perencanaan (Renja, Renstra Perangkat Daerah)	Perencanaan dan Evaluasi Kinerja Perangkat Daerah	Tersedianya dokumen perencanaan dan evaluasi pembangunan pada perangkat daerah	Program Penunjang Urusan Pemerintahan Daerah	Meningkatkan kebutuhan Sarana Pelayanan Administrasi Perkantoran	XX	X	X	XX	01	2.01	01

													Bertambahnya sarana dan prasarana aparatur yang memadai							
													Tersedianya dokumen perencanaan dan evaluasi pelaksanaan pembangunan Perangkat daerah							
2	**14**	**15**		**Urusan Wajib Bukan Pelayanan Dasar**	**Statistik**	**Program pengembangan data/informasi/statistik daerah**	**Tersedianya dokumen database kecamatan**													
2	14	15	05	Urusan Wajib Bukan Pelayanan Dasar	Statistik	Penyusunan Database dan Profil Desa /Kecamatan	Jumlah dokumen database yang disusun													
						Belanja Tidak Langsung														
								Penyusunan Dokumen Evaluasi Perangkat Daerah	Jumlah Dokumen Evaluasi Perangkat Daerah yang disusun (Profil, LKJIP, LPPD)	Perencanaan dan Evaluasi Kinerja Perangkat Daerah	Tersedianya dokumen perencanaan dan evaluasi pembangunan pada perangkat daerah	Program Penunjang Urusan Pemerintahan Daerah	Meningkatkan kebutuhan Sarana Pelayanan Administrasi Perkantoran	XX	X	X	XX	01	2.01	03
													Bertambahnya sarana dan prasarana aparatur yang memadai							
													Tersedianya dokumen perencanaan dan evaluasi pelaksanaan pembangunan Perangkat daerah							
						Gaji/Tunjangan		Penyediaan Gaji dan Tunjangan ASN	Jumlah ASN yang mendapatkan Gaji dan Tunjangan	Administrasi Keuangan	Jumlah ASN yang mendapatkan gaji dan tunjangan	Program Penunjang Urusan Pemerintahan Daerah	Meningkatkan kebutuhan Sarana Pelayanan Administrasi Perkantoran	XX	X	X	XX	01	2.02	01
													Bertambahnya sarana dan prasarana aparatur yang memadai							
													Tersedianya dokumen perencanaan dan evaluasi pelaksanaan pembangunan Perangkat daerah							

						Untuk Pembayaran Gaji K2 pengalihan dari kegiatan Penunjang Administrasi Perkantoran		Penyediaan Administrasi Pelaksanaan Tugas ASN	Jumlah orang yang melaksanakan rapat koordinasi daerah	Administrasi Keuangan	Jumlah ASN yang mendapatkan gaji dan tunjangan	Program Penunjang Urusan Pemerintahan Daerah	Meningkatkan kebutuhan Sarana Pelayanan Administrasi Perkantoran	XX	X	X	XX	01	2.02	02

Kebumen,13 Mei 2020

Mengetahui,
SEKRETARIS DAERAH
KABUPATEN KEBUMEN

H. AHMAD UJANG SUGIONO, S.H
Pembina Utama Madya
NIP. 196411171992011002

KEPALA BADAN PERENCANAAN DAN PENELITIAN
DAN PENGAMBANGAN DAERAH
KABUPATEN KEBUMEN

Ir. PUDJIRAHAJU
Pembina Utama Muda
NIP. 19620713 198703 2 005

CAMAT BONOROWO
KABUPATEN KEBUMEN

Drs.UDY CAHYONO,M.Si
Pembinq TK.I
NIP. 19670226198607 1001

TABEL KERJA
PEMETAAN PROGRAM DAN KEGIATAN RENSTRA/RPJMD KE DALAM PERMENDAGRI 90 TAHUN 2019

PERMENDAGRI 13/RPJMD/RENSTRA/RKPD/RENJA							PERMENDAGRI 90 TAHUN 2019												
KODE				URUSAN	BIDANG URUSAN	PROGRAM/KEGIATAN	INDIKATOR	SUB KEGIATAN	INDIKATOR SUB KEG	KEGIATAN	INDIKATOR KEGIATAN	PROGRAM	INDIKATOR PROGRAM	BIDANG URUSAN	URUSAN	KODE				
4	**01**	**15**		**Fungsi Penunjang Urusan Pemerintahan**	**Perencanaan Pembangunan**	**Program Pengembangan Data/Informasi**	**Tersedianya dokumen perencanaan dan evaluasi pembangunan**	Perencanaan dan Evaluasi Kinerja Perangkat Daerah												
4	01	15	02	Fungsi Penunjang Urusan Pemerintahan	Perencanaan Pembangunan	Penyusunan dan pengumpulan data/informasi kebutuhan penyusunan dokumen perencanaan	Tersusunnya dokumen Renstra, Renja, LAKIP, LKPJ, LPPD, RKA/DPA	Penyusunan Renstra dan Renja Perangkat Daerah	Tersusunnya Dokumen Perencanaan (Renja, Renstra Perangkat Daerah)	Perencanaan dan Evaluasi Kinerja Perangkat Daerah	Tersedianya dokumen perencanaan dan evaluasi pembangunan pada perangkat daerah	Program Penunjang Urusan Pemerintahan Daerah	Meningkatkan kebutuhan Sarana Pelayanan Administrasi Perkantoran	XX	X	X	XX	01	2.01	01
													Bertambahnya sarana dan prasarana aparatur yang memadai							
													Tersedianya dokumen perencanaan dan evaluasi pelaksanaan pembangunan Perangkat daerah							
								Penyusunan Program dan KegiatanPerangkat Daerah dalam Dokumen Perencanaan	Jumlah dokumendata/informasi perencanaan pelaksanaan dokumen evaluasi yang disusun.	Perencanaan dan Evaluasi Kinerja Perangkat Daerah	Tersedianya dokumen perencanaan dan evaluasi pembangunan pada perangkat daerah	Program Penunjang Urusan Pemerintahan Daerah	Meningkatkan kebutuhan Sarana Pelayanan Administrasi Perkantoran	XX	X	X	XX	01	2.01	02
													Bertambahnya sarana dan prasarana aparatur yang memadai							
													Tersedianya dokumen perencanaan dan evaluasi pelaksanaan pembangunan Perangkat daerah							
4	**03**	**03**		**Fungsi Penunjang Urusan Pemerintahan**	**Kepegawaian, Pendidikan dan Pelatihan**	**Program peningkatan disiplin aparatur**	Berkurangnya jumlah pelanggaran disiplin pegawai												
4	**03**	**04**				**Program fasilitasi pindah/purna tugas PNS**	Prosentase penempatan ASN yang sesuai kebutuhan dan kompetensinya												
4	**03**	**28**				**Program Pendidikan Kedinasan**	Prosentase aparatur yang mengikuti peningkatan ketrampilan dan diklat teknis												
4	**03**	**29**				**Program peningkatan kapasitas sumberdaya aparatur**	Prosentase aparatur yang ditingkatkan kapasitasnya												
4	**03**	**30**				**Program pembinaan dan pengembangan aparatur**	Terfasilitasinya aparatur pemerintah sejak perekrutan, penempatan, pengembangan karier sampai dengan penghargaan prestasi												

PERMENDAGRI 13/RPJMD/RENSTRA/RKPD/RENJA							PERMENDAGRI 90 TAHUN 2019													
KODE				URUSAN	BIDANG URUSAN	PROGRAM/KEGIATAN	INDIKATOR	SUB KEGIATAN	INDIKATOR SUB KEG	KEGIATAN	INDIKATOR KEGIATAN	PROGRAM	INDIKATOR PROGRAM	BIDANG URUSAN	URUSAN	KODE				
4	03	30	05			Pembangunan/pengembangan sistem informasi kepegawaian daerah	Terpeliharanya data SIMPEG yang dikelola, penerbitan KPE/NIP baru yang diproses, tersusunnya buku profil yang dibuat, dan terlaksananya rakor/sosialisasi SIMPEG yang diselenggarakan	Pengembangan Sistem Informasi Manajemen ASN dan Manajemen Naskah dan Dokumen ASN	Jumlah Buku Profil Kepegawaian yang tercetak, Rakor Simpeg, penerbitan Kartu Pegawai dan update/pengembangan SIMPEG	Pengelolaan Data dan Informasi ASN	Jumlah data dan informasi kepegawaian yang terceta	Program Kepegawaian Daerah	Terfasilitasinya aparatur pemerintah sejak perekrutan, penempatan, pengembangan karier sampai dengan penghargaan prestasi	Kepegawaian	Unsur Penunjang Urusan Pemerintahan	5	03	02	2.01	01
									Jumlah rakor Simpeg dalam rangka update/pengembangan Simpeg											
									Jumlah Penerbitan Kartu Pegawai (CPNS)											
									Jumlah Penerbitan Kartu Pegawai (PNS)											
4	03	30				Pengelolaan Administrasi Kepegawaian	Terkelolanya administrasi kepegawaian	Pengembangan Sistem Informasi Manajemen ASN dan Manajemen Naskah dan Dokumen ASN	Jumlah Buku Profil Kepegawaian yang tercetak, Rakor Simpeg, penerbitan Kartu Pegawai dan update/pengembangan SIMPEG	Pengelolaan Data dan Informasi ASN	Jumlah data dan informasi kepegawaian yang terceta	Program Kepegawaian Daerah	Terfasilitasinya aparatur pemerintah sejak perekrutan, penempatan, pengembangan karier sampai dengan penghargaan prestasi	Kepegawaian	Unsur Penunjang Urusan Pemerintahan	5	03	02	2.01	01
									Jumlah rakor Simpeg dalam rangka update/pengembangan Simpeg											
									Jumlah Penerbitan Kartu Pegawai (CPNS)											
									Jumlah Penerbitan Kartu Pegawai (PNS)											
4	03	30	22			Seleksi penerimaan calon PNS	Terseleksinya pelamar CPNS yang sesuai formasi yang dibutuhkan	Penyusunan Analisis Kebutuhan, Formasi, dan Pelaksanaan Pengadaan ASN	Jumlah Peserta Seleksi CPNS	Administrasi Kepegawaian	Jumlah kebutuhan formasi ASN, penataan, pengangkatan dan pemberhentian ASN	Program Kepegawaian Daerah	Terfasilitasinya aparatur pemerintah sejak perekrutan, penempatan, pengembangan karier sampai dengan penghargaan prestasi	Kepegawaian	Unsur Penunjang Urusan Pemerintahan	5	03	02	2.02	01
									Jumlah penyusunan data dan formasi, Daftar Urut Kepangkatan ASN				Persentase yang tidak dijatuhi hukuman disiplin							
									Jumlah pelaksanaan Bimtek Formasi PNS				Persentase penempatan ASN yang sesuai kebutuhan dan kompetensinya							
4	03	30	26			Penyusunan data formasi dan DUK	Tersusunnya data formasi dan Daftar Urut Kepangkatan (DUK)	Penyusunan Analisis Kebutuhan, Formasi, dan Pelaksanaan Pengadaan ASN	Jumlah Peserta Seleksi CPNS	Administrasi Kepegawaian	Jumlah kebutuhan formasi ASN, penataan, pengangkatan dan pemberhentian ASN	Program Kepegawaian Daerah	Terfasilitasinya aparatur pemerintah sejak perekrutan, penempatan, pengembangan karier sampai dengan penghargaan prestasi	Kepegawaian	Unsur Penunjang Urusan Pemerintahan	5	03	02	2.02	01
									Jumlah penyusunan data dan formasi, Daftar Urut Kepangkatan ASN				Persentase yang tidak dijatuhi hukuman disiplin							
									Jumlah pelaksanaan Bimtek Formasi PNS				Persentase penempatan ASN yang sesuai kebutuhan dan kompetensinya							
4	03	30	18			Penataan Pejabat Struktural di Lingkungan Pemerintah Kabupaten Kebumen	Terlaksananya proses penataan Pejabat Struktural di Lingkungan Pemerintah Kabupaten Kebumen untuk pejabat struktural eselon II, III, IV	Penataan dan Mutasi Jabatan	Jumlah penataan Pejabat sesuai dengan nomenklatur jabatan	Administrasi Kepegawaian	Jumlah kebutuhan formasi ASN, penataan, pengangkatan dan pemberhentian ASN	Program Kepegawaian Daerah	Terfasilitasinya aparatur pemerintah sejak perekrutan, penempatan, pengembangan karier sampai dengan penghargaan prestasi	Kepegawaian	Unsur Penunjang Urusan Pemerintahan	5	03	02	2.02	02
									Jumlah pejabat yang mengikuti Assessment (JPT, Adminstrator, Pengawas dan JFU)				Persentase yang tidak dijatuhi hukuman disiplin							

PERMENDAGRI 13/RPJMD/RENSTRA/RKPD/RENJA							PERMENDAGRI 90 TAHUN 2019												
KODE				URUSAN	BIDANG URUSAN	PROGRAM/KEGIATAN	INDIKATOR	SUB KEGIATAN	INDIKATOR SUB KEG	KEGIATAN	INDIKATOR KEGIATAN	PROGRAM	INDIKATOR PROGRAM	BIDANG URUSAN	URUSAN	KODE				
									Jumlah pelaksanaan Seleksi Terbuka JPT Pratam				Persentase penempatan ASN yang sesuai kebutuhan dan kompetensinya							
													Persentase pegawai yang mengikuti diklat teknis							
4	03	33	04			Penempatan PNS	Terfasilitasinya pengangkatan CPNS menjadi PNS untuk ditempatkan sesuai formasi	Penyelesaian Penempatan, Pengangkatan, Mutasi, dan Kepangkatan	Jumlah ASN yang diambil Sumpah Janji PNS	Administrasi Kepegawaian	Jumlah kebutuhan formasi ASN, penataan, pengangkatan dan pemberhentian ASN	Program Kepegawaian Daerah	Terfasilitasinya aparatur pemerintah sejak perekrutan, penempatan, pengembangan karier sampai dengan penghargaan prestasi	Kepegawaian	Unsur Penunjang Urusan Pemerintahan	5	02	02	2.02	03
									Jumlah usulan Kenaikan Pangkat PNS yang terfasilitas				Persentase yang tidak dijatuhi hukuman disiplin							
									Jumlah pelakssanaan Rakor Kenaikan Pangkat				Persentase penempatan ASN yang sesuai kebutuhan dan kompetensinya							
									Jumlah PNS usulan Pemindahan Tugas/ Mutasi di lingkungan Pemerintah Kabupaten Kebumen, mutasi masuk dan keluar Pemkab.Kebumen.				Persentase pegawai yang mengikuti diklat teknis							
4	03	30	21			Pengambilan Sumpah PNS di Lingkungan Pemkab Kebumen	Terlaksananya Pengambilan Sumpah PNS di Lingkungan Pemkab Kebumen	Penyelesaian Penempatan, Pengangkatan, Mutasi, dan Kepangkatan	Jumlah ASN yang diambil Sumpah Janji PNS	Administrasi Kepegawaian	Jumlah kebutuhan formasi ASN, penataan, pengangkatan dan pemberhentian ASN	Program Kepegawaian Daerah	Terfasilitasinya aparatur pemerintah sejak perekrutan, penempatan, pengembangan karier sampai dengan penghargaan prestasi	Kepegawaian	Unsur Penunjang Urusan Pemerintahan	5	02	02	2.02	03
									Jumlah usulan Kenaikan Pangkat PNS yang terfasilitas				Persentase yang tidak dijatuhi hukuman disiplin							
									Jumlah pelakssanaan Rakor Kenaikan Pangkat				Persentase penempatan ASN yang sesuai kebutuhan dan kompetensinya							
									Jumlah PNS usulan Pemindahan Tugas/ Mutasi di lingkungan Pemerintah Kabupaten Kebumen, mutasi masuk dan keluar Pemkab.Kebumen.				Persentase pegawai yang mengikuti diklat teknis							
4	03	30	04			Penataan sistem administrasi kenaikan pangkat otomatis PNS	Terlaksananya proses pengusulan, penetapan dan penyerahan SK Kenaikan Pangkat	Penyelesaian Penempatan, Pengangkatan, Mutasi, dan Kepangkatan	Jumlah ASN yang diambil Sumpah Janji PNS	Administrasi Kepegawaian	Jumlah kebutuhan formasi ASN, penataan, pengangkatan dan pemberhentian ASN	Program Kepegawaian Daerah	Terfasilitasinya aparatur pemerintah sejak perekrutan, penempatan, pengembangan karier sampai dengan penghargaan prestasi	Kepegawaian	Unsur Penunjang Urusan Pemerintahan	5	02	02	2.02	03
									Jumlah usulan Kenaikan Pangkat PNS yang terfasilitas				Persentase yang tidak dijatuhi hukuman disiplin							
									Jumlah pelakssanaan Rakor Kenaikan Pangkat				Persentase penempatan ASN yang sesuai kebutuhan dan kompetensinya							
									Jumlah PNS usulan Pemindahan Tugas/ Mutasi di lingkungan Pemerintah Kabupaten Kebumen, mutasi masuk dan keluar Pemkab.Kebumen.				Persentase pegawai yang mengikuti diklat teknis							
4	03	04	03			Pemindahan tugas PNS	Terlaksananya pemindahan tugas Pegawai Negeri Sipil di lingkungan Pemerintah Kabupaten Kebumen yang dimutasikan	Penyelesaian Penempatan, Pengangkatan, Mutasi, dan Kepangkatan	Jumlah ASN yang diambil Sumpah Janji PNS	Administrasi Kepegawaian	Jumlah kebutuhan formasi ASN, penataan, pengangkatan dan pemberhentian ASN	Program Kepegawaian Daerah	Terfasilitasinya aparatur pemerintah sejak perekrutan, penempatan, pengembangan karier sampai dengan penghargaan prestasi	Kepegawaian	Unsur Penunjang Urusan Pemerintahan	5	02	02	2.02	03
									Jumlah usulan Kenaikan Pangkat PNS yang terfasilitas				Persentase yang tidak dijatuhi hukuman disiplin							

PERMENDAGRI 13/RPJMD/RENSTRA/RKPD/RENJA								PERMENDAGRI 90 TAHUN 2019													
KODE				URUSAN	BIDANG URUSAN	PROGRAM/KEGIATAN	INDIKATOR	SUB KEGIATAN	INDIKATOR SUB KEG	KEGIATAN	INDIKATOR KEGIATAN	PROGRAM	INDIKATOR PROGRAM	BIDANG URUSAN	URUSAN	KODE				
									Jumlah pelakssanaan Rakor Kenaikan Pangkat				Persentase penempatan ASN yang sesuai kebutuhan dan kompetensinya								
									Jumlah PNS usulan Pemindahan Tugas/ Mutasi di lingkungan Pemerintah Kabupaten Kebumen, mutasi masuk dan keluar Pemkab.Kebumen.				Persentase pegawai yang mengikuti diklat teknis								
4	03	30	25			Pelaksanaan penetapan pensiun bagi PNS di Lingkungan Pemkab Kebumen	Terlaksananya proses penetapan pensiun bagi PNS di Lingkungan Pemerintah Kabupaten Kebumen	Penyelesaian Pemberhentian dan Pemberian Pensiun	Jumlah pelaksanaan Rakor Pensiun	Administrasi Kepegawaian	Jumlah kebutuhan formasi ASN, penataan, pengangkatan dan pemberhentian ASN	Program Kepegawaian Daerah	Terfasilitasinya aparatur pemerintah sejak perekrutan, penempatan, pengembangan karier sampai dengan penghargaan prestasi	Kepegawaian	Unsur Penunjang Urusan Pemerintahan	5	03	02	2.02	04
									Jumlah penerbitan SK Pensiun PNS				Persentase yang tidak dijatuhi hukuman disiplin								
													Persentase penempatan ASN yang sesuai kebutuhan dan kompetensinya								
													Persentase pegawai yang mengikuti diklat teknis								
4	03	30	01			Penyusunan rencana pembinaan karir PNS	Penerbitan SK Jabatan Fungsional dan terlaksananya rapat koordinasi jabatan fungsional	Pengelolaan Karir dalam Jabatan Fungsional	Jumlah SK Jabatan Fungsional yang diterbitkan	Peningkatan Kapastitas A	Jumlah aparatur yang meningkat kapasitasnya	Program Kepegawaian Daerah	Terfasilitasinya aparatur pemerintah sejak perekrutan, penempatan, pengembangan karier sampai dengan penghargaan prestasi	Kepegawaian	Unsur Penunjang Urusan Pemerintahan	5	03	02	2.03	09
													Persentase yang tidak dijatuhi hukuman disiplin								
													Persentase penempatan ASN yang sesuai kebutuhan dan kompetensinya								
													Persentase pegawai yang mengikuti diklat teknis								
						Seleksi dan penetapan PNS untuk tugas belajar	Jumlah PNS yang diseleksi untuk mengikuti tugas belajar	Pengelolaan Pendidikan Lanjutan ASN	Jumlah ASN yang dikirim untuk mengikuti Ujian Dinas, Ujian PI, pemrosesan terbitnya Ijin Belajar dan Ijin Penggunaan Gelar.	ningkatan Kapastitas ASN	Jumlah aparatur yang meningkat kapasitasnya	Program Kepegawaian Daerah	Terfasilitasinya aparatur pemerintah sejak perekrutan, penempatan, pengembangan karier sampai dengan penghargaan prestasi	Kepegawaian	Unsur Penunjang Urusan Pemerintahan	5	03	02	2.03	07
									Jumlah PNS yang mendapatkan Bantuan Tugas Belajar dalam rangka pengembangan SDM				Persentase yang tidak dijatuhi hukuman disiplin								
													Persentase penempatan ASN yang sesuai kebutuhan dan kompetensinya								
													Persentase pegawai yang mengikuti diklat teknis								
4	03	30	11			Pemberian bantuan tugas belajar dan ikatan dinas	Pemberian bantuan bagi PNS yang menerima bantuan tugas belajar	Pengelolaan Pendidikan Lanjutan ASN	Jumlah ASN yang dikirim untuk mengikuti Ujian Dinas, Ujian PI, pemrosesan terbitnya Ijin Belajar dan Ijin Penggunaan Gelar.	Peningkatan Kapastitas A	Jumlah aparatur yang meningkat kapasitasnya	Program Kepegawaian Daerah	Terfasilitasinya aparatur pemerintah sejak perekrutan, penempatan, pengembangan karier sampai dengan penghargaan prestasi	Kepegawaian	Unsur Penunjang Urusan Pemerintahan	5	03	02	2.03	07
									Jumlah PNS yang mendapatkan Bantuan Tugas Belajar dalam rangka pengembangan SDM				Persentase yang tidak dijatuhi hukuman disiplin								
													Persentase penempatan ASN yang sesuai kebutuhan dan kompetensinya								
													Persentase pegawai yang mengikuti diklat teknis								

PERMENDAGRI 13/RPJMD/RENSTRA/RKPD/RENJA							PERMENDAGRI 90 TAHUN 2019													
KODE				URUSAN	BIDANG URUSAN	PROGRAM/KEGIATAN	INDIKATOR	SUB KEGIATAN	INDIKATOR SUB KEG	KEGIATAN	INDIKATOR KEGIATAN	PROGRAM	INDIKATOR PROGRAM	BIDANG URUSAN	URUSAN	KODE				
4	03	29	07			Pengiriman peserta ujian dinas,ujian PI serta terbitnya ijin belajar dan penggunaan gelar	Pengiriman peserta Ujian Dinas dan Ujian Kenaikan Pangkat Penyesuaian Ijasah, Jumlah PNS yang mendapatkan Ijin Belajar dan Ijin Penggunaan Gelar Akademik	Pengelolaan Pendidikan Lanjutan ASN	Jumlah ASN yang dikirim untuk mengikuti Ujian Dinas, Ujian PI, pemrosesan terbitnya Ijin Belajar dan Ijin Penggunaan Gelar.	Peningkatan Kapastitas ASN	Jumlah aparatur yang meningkat kapasitasnya	Program Kepegawaian Daerah	Terfasilitasinya aparatur pemerintah sejak perekrutan, penempatan, pengembangan karier sampai dengan penghargaan prestasi	Kepegawaian	Unsur Penunjang Urusan Pemerintahan	5	03	02	2.03	07
									Jumlah PNS yang mendapatkan Bantuan Tugas Belajar dalam rangka pengembangan SDM				Persentase yang tidak dijatuhi hukuman disiplin							
													Persentase penempatan ASN yang sesuai kebutuhan dan kompetensinya							
													Persentase pegawai yang mengikuti diklat teknis							
4	03	30	07	Fungsi Penunjang Urusan Pemerintahan	Kepegawaian, Pendidikan dan Pelatihan	Monitoring dan evaluasi penegakan disiplin PNS	Terselenggaranya monitoring dan evaluasi penegakan disiplin PNS secara berkala	Penegakkan Disiplin, Pemberian Penghargaan dan Perlindungan	Jumlah monitoring dan evaluasi penegakan disiplin, pemberian penghargaan dan perlindungan AS	Pembinaan ASN	Jumlah aparatur yang tidak dijatuhi hukuman disiplin	Program Kepegawaian Daerah	Terfasilitasinya aparatur pemerintah sejak perekrutan, penempatan, pengembangan karier sampai dengan penghargaan prestasi	Kepegawaian	Unsur Penunjang Urusan Pemerintahan	5	03	02	2.05	03
									Jumlah pengusulan Penghargaan SLKS				Persentase yang tidak dijatuhi hukuman disiplin							
									Jumlah pengurusan THT Taspen dan pemberian Tali Asih Pensiun PN				Persentase penempatan ASN yang sesuai kebutuhan dan kompetensinya							
									Jumlah pembekalan PNS yang akan Purna Tuga				Persentase pegawai yang mengikuti diklat teknis							
									Jumlah Pelaksanaan Sidang Kasus PNS											
									Jumlah pemrosesan ijin cerai PNS											
									Jumlah pengurusan JKK/JKM PNS											
								Pengembangan Penilaian Kinerja ASN	Jumlah Sosialisasi SKP dan PPK PNS	Peningkatan Kapastitas ASN	Jumlah aparatur yang meningkat kapasitasnya	Program Kepegawaian Daerah	Terfasilitasinya aparatur pemerintah sejak perekrutan, penempatan, pengembangan karier sampai dengan penghargaan prestasi	Kepegawaian	Unsur Penunjang Urusan Pemerintahan	5	03	02	2.03	07
4	03	30	06			Pemberian penghargaan bagi PNS yang berprestasi	Terlaksananya Penerbitan Satya Lencana Karya Satya (SLKS), Kartu Pegawai (KARPEG), Kartu Isteri (KARIS)/Kartu Suami (KARSU), Kartu Peserta Taspen (KPT) yang diusulkan	Penegakkan Disiplin, Pemberian Penghargaan dan Perlindungan	Jumlah monitoring dan evaluasi penegakan disiplin, pemberian penghargaan dan perlindungan AS	Pembinaan ASN	Jumlah aparatur yang tidak dijatuhi hukuman disiplin	Program Kepegawaian Daerah	Terfasilitasinya aparatur pemerintah sejak perekrutan, penempatan, pengembangan karier sampai dengan penghargaan prestasi	Kepegawaian	Unsur Penunjang Urusan Pemerintahan	5	03	02	2.05	03
									Jumlah pengusulan Penghargaan SLKS				Persentase yang tidak dijatuhi hukuman disiplin							
									Jumlah pengurusan THT Taspen dan pemberian Tali Asih Pensiun PN				Persentase penempatan ASN yang sesuai kebutuhan dan kompetensinya							
									Jumlah pembekalan PNS yang akan Purna Tuga				Persentase pegawai yang mengikuti diklat teknis							
									Jumlah Pelaksanaan Sidang Kasus PNS											
									Jumlah pemrosesan ijin cerai PNS											
									Jumlah pengurusan JKK/JKM PNS											

PERMENDAGRI 13/RPJMD/RENSTRA/RKPD/RENJA							PERMENDAGRI 90 TAHUN 2019														
KODE				URUSAN	BIDANG URUSAN	PROGRAM/KEGIATAN	INDIKATOR	SUB KEGIATAN	INDIKATOR SUB KEG	KEGIATAN	INDIKATOR KEGIATAN	PROGRAM	INDIKATOR PROGRAM	BIDANG URUSAN	URUSAN	KODE				
4	03	30	09			Proses penanganan kasus-kasus pelanggaran disiplin PNS	Terselesaikannya kasus-kasus pelanggaran disiplin PNS dan terlaksananya pemberian ijin perceraian PNS serta pengujian kesehatan	Penegakkan Disiplin, Pemberian Penghargaan dan Perlindungan	Jumlah monitoring dan evaluasi penegakan disiplin, pemberian penghargaan dan perlindungan AS	Pembinaan ASN	Jumlah aparatur yang tidak dijatuhi hukuman disiplin	Program Kepegawaian Daerah	Terfasilitasinya aparatur pemerintah sejak perekrutan, penempatan, pengembangan karier sampai dengan penghargaan prestasi	Kepegawaian	Unsur Penunjang Urusan Pemerintahan	5	03	02	2.05	03
									Jumlah pengusulan Penghargaan SLKS				Persentase yang tidak dijatuhi hukuman disiplin							
									Jumlah pengurusan THT Taspen dan pemberian Tali Asih Pensiun PN				Persentase penempatan ASN yang sesuai kebutuhan dan kompetensinya							
									Jumlah pembekalan PNS yang akan Purna Tuga				Persentase pegawai yang mengikuti diklat teknis							
									Jumlah Pelaksanaan Sidang Kasus PNS											
									Jumlah pemrosesan ijin cerai PNS											
									Jumlah pengurusan JKK/JKM PNS											
4	03	30	15			Monitoring, evaluasi dan pelaporan	Tersusunnya laporan absensi	Penegakkan Disiplin, Pemberian Penghargaan dan Perlindungan	Jumlah monitoring dan evaluasi penegakan disiplin, pemberian penghargaan dan perlindungan AS	Pembinaan ASN	Jumlah aparatur yang tidak dijatuhi hukuman disiplin	Program Kepegawaian Daerah	Terfasilitasinya aparatur pemerintah sejak perekrutan, penempatan, pengembangan karier sampai dengan penghargaan prestasi	Kepegawaian	Unsur Penunjang Urusan Pemerintahan	5	03	02	2.05	03
									Jumlah pengusulan Penghargaan SLKS				Persentase yang tidak dijatuhi hukuman disiplin							
									Jumlah pengurusan THT Taspen dan pemberian Tali Asih Pensiun PN				Persentase penempatan ASN yang sesuai kebutuhan dan kompetensinya							
									Jumlah pembekalan PNS yang akan Purna Tuga				Persentase pegawai yang mengikuti diklat teknis							
									Jumlah Pelaksanaan Sidang Kasus PNS											
									Jumlah pemrosesan ijin cerai PNS											
									Jumlah pengurusan JKK/JKM PNS											
4	03	29	01			Pendidikan dan pelatihan prajabatan bagi calon PNS Daerah	Terlaksananya Pendidikan dan pelatihan prajabatan bagi calon Pegawai Negeri Sipil Daerah Golongan II dan Golongan III	Penyelenggaraan Pengembangan Kompetensi Bagi Pimpinan Daerah, Jabatan Pimpinan Tinggi, Jabatan Fungsional, Kepemimpinan, dan Prajabatan	Jumlah Calon ASN yang mengikuti Diklatsar	Sertifikasi, Kelembagaan, Pengembangan Kompetensi Manajerial dan Fungsiona	Jumlah aparatur yang meningkat kompetensinya	Program Kepegawaian Daerah	Jumlah aparatur yang meningkat kapasitasnya	Kepegawaian	Unsur Penunjang Urusan Pemerintahan	5	04	02	2.02	07
									Jumlah Pejabat yang mengikuti Diklat PKN, PKA, PKP											
									Jumlah Tenaga Kesehatan yang mengikuti Diklat Fungsional PPGD ON											
									Jumlah pegawai yang terfasilitasi mengikuti Diklat Fungsional ke Lembaga Diklat											
4	03	29	04			Pendidikan dan pelatihan fungsional bagi PNS Daerah	Terlaksananya Pendidikan dan pelatihan fungsional bagi PNS Daerah	Penyelenggaraan Pengembangan Kompetensi Bagi Pimpinan Daerah, Jabatan Pimpinan Tinggi, Jabatan Fungsional, Kepemimpinan, dan Prajabatan	Jumlah Calon ASN yang mengikuti Diklatsar	Sertifikasi, Kelembagaan, Pengembangan Kompetensi Manajerial dan Fungsiona	Jumlah aparatur yang meningkat kompetensinya	Program Kepegawaian Daerah	Jumlah aparatur yang meningkat kapasitasnya	Kepegawaian	Unsur Penunjang Urusan Pemerintahan	5	04	02	2.02	07
									Jumlah Pejabat yang mengikuti Diklat PKN, PKA, PKP											

PERMENDAGRI 13/RPJMD/RENSTRA/RKPD/RENJA								PERMENDAGRI 90 TAHUN 2019													
KODE				URUSAN	BIDANG URUSAN	PROGRAM/KEGIATAN	INDIKATOR	SUB KEGIATAN	INDIKATOR SUB KEG	KEGIATAN	INDIKATOR KEGIATAN	PROGRAM	INDIKATOR PROGRAM	BIDANG URUSAN	URUSAN	KODE				
									Jumlah Tenaga Kesehatan yang mengikuti Diklat Fungsional PPGD ON											
									Jumlah pegawai yang terfasilitasi mengikuti Diklat Fungsional ke Lembaga Diklat											
4	03	29	02			Pendidikan dan pelatihan struktural bagi PNS Daerah	Pengiriman PNS untuk mengikuti Pendidikan dan pelatihan Kepemimpinan Tingkat II, III dan IV	Penyelenggaraan Pengembangan Kompetensi Bagi Pimpinan Daerah, Jabatan Pimpinan Tinggi, Jabatan Fungsional, Kepemimpinan, dan Prajabatan	Jumlah Calon ASN yang mengikuti Diklatsar	Sertifikasi, Kelembagaan, Pengembangan Kompetensi Manajerial dan Fungsiona	Jumlah aparatur yang meningkat kompetensinya	Program Kepegawaian Daerah	Jumlah aparatur yang meningkat kapasitasnya	Kepegawaian	Unsur Penunjang Urusan Pemerintahan	5	04	02	2.02	07
									Jumlah Pejabat yang mengikuti Diklat PKN, PKA, PKP											
									Jumlah Tenaga Kesehatan yang mengikuti Diklat Fungsional PPGD ON											
									Jumlah pegawai yang terfasilitasi mengikuti Diklat Fungsional ke Lembaga Diklat											
4	03	28	01			Pendidikan dan pelatihan teknis	Terlaksananya pendidikan dan pelatihan teknis bagi PNS	Peningkatan Kapasitas ASN	Jumlah ASN yang mengikuti Diklat Teknis Manajemen Kepegawaian	Peningkatan Kapastitas A	Jumlah aparatur yang meningkat kapasitasnya	Program Kepegawaian Daerah	Terfasilitasinya aparatur pemerintah sejak perekrutan, penempatan, pengembangan karier sampai dengan	Kepegawaian	Unsur Penunjang Urusan Pemerintahan	5	03	02	2.03	07
									Jumlah PNS yang mengikuti Diklat Teknis SAKIP											
									Jumlah Pejabat yang mengikuti Bimtek Penyusunan RPJMD											
									Jumlah Pejabat Administrator yang mengikuti Bimtek Proses Bisnis											
									Jumlah Pejabat yang mengikuti Bimtek Analisa Pengembangan Wilayah											
									Jumlah PNS yang mengikuti Peningkatan Kapasitas Pengelola Kepegawaian											
									Jumlah PNS yang mengikuti Diklat Teknis di Lembaga Diklat Propinsi/ Pusat											
4	03	29	02			Peningkatan keterampilan dan profesionalisme	Pengiriman PNS mengiktui diklat ke lembaga-lembaga diklat	Penyelenggaraan Pengembangan Kompetensi Bagi Pimpinan Daerah, Jabatan Pimpinan Tinggi, Jabatan Fungsional, Kepemimpinan, dan Prajabatan	Jumlah Calon ASN yang mengikuti Diklatsar	Sertifikasi, Kelembagaan, Pengembangan Kompetensi Manajerial dan Fungsiona	Jumlah aparatur yang meningkat kompetensinya	Program Kepegawaian Daerah	Jumlah aparatur yang meningkat kapasitasnya	Kepegawaian	Unsur Penunjang Urusan Pemerintahan	5	04	02	2.02	07
									Jumlah Pejabat yang mengikuti Diklat PKN, PKA, PKP											
									Jumlah Tenaga Kesehatan yang mengikuti Diklat Fungsional PPGD ON											
									Jumlah pegawai yang terfasilitasi mengikuti Diklat Fungsional ke Lembaga Diklat											

PERMENDAGRI 13/RPJMD/RENSTRA/RKPD/RENJA							PERMENDAGRI 90 TAHUN 2019												
KODE				URUSAN	BIDANG URUSAN	PROGRAM/KEGIATAN	INDIKATOR	SUB KEGIATAN	INDIKATOR SUB KEG	KEGIATAN	INDIKATOR KEGIATAN	PROGRAM	INDIKATOR PROGRAM	BIDANG URUSAN	URUSAN	KODE				
									Jumlah PNS yang mengikuti Diklat Teknis di Lembaga Diklat Propinsi/ Pusat										
						Koordinasi Penyelenggaraan Diklat	Koordinasi dan sinkronisasi program diklat dengan lembaga penyelenggaraan diklat	Koordinasi dan Kerjasama Pelaksanaan Diklat	Jumlah Rakor Analis Kebutuhan Diklat	Peningkatan Kapastitas ASN	Jumlah aparatur yang meningkat kapasitasnya	Program Kepegawaian Daerah	Jumlah aparatur yang meningkat kapasitasnya	Kepegawaian	Unsur Penunjang Urusan Pemerintahan	5	03	02	2.03	07
									Jumlah Pelaksanaan Rakor Evaluasi Pasca diklat										
5	**01**	**01**		**Program Pendukung Operasional SKPD**	**Program Pendukung Operasional SKPD**	**Program Pelayanan Administrasi Perkantoran**	**Terpenuhinya kebutuhan pelayanan administrasi perkantoran**												
5	01	01	01	Program Pendukung Operasional SKPD	Program Pendukung Operasional SKPD	Penyediaan jasa surat menyurat	Tersedianya jasa surat menyurat (dokumen)	Penyediaan Jasa Surat Menyurat	Jumlah paket penyediaan jasa surat menyurat	Administrasi Umum	Prosentase pemenuhan kebutuhan administrasi umum	Program Penunjang Urusan Pemerintahan Daerah	Meningkatkan kebutuhan Sarana Pelayanan Administrasi Perkantoran	XX	X	X	XX	01	2.03	01
													Bertambahnya sarana dan prasarana aparatur yang memadai							
													Tersedianya dokumen perencanaan dan evaluasi pelaksanaan pembangunan Perangkat daerah							
5	01	01	02	Program Pendukung Operasional SKPD	Program Pendukung Operasional SKPD	Penyediaan jasa komunikasi, sumber daya air dan listrik	Tersedianya jasa komunikasi, sumber daya air dan listrik (bulan)	Penyediaan Jasa Komunikasi, Sumber Daya Air dan Listrik		Administrasi Umum	Prosentase pemenuhan kebutuhan administrasi umum	Program Penunjang Urusan Pemerintahan Daerah	Meningkatkan kebutuhan Sarana Pelayanan Administrasi Perkantoran	XX	X	X	XX	01	2.03	02
													Bertambahnya sarana dan prasarana aparatur yang memadai							
													Tersedianya dokumen perencanaan dan evaluasi pelaksanaan pembangunan Perangkat daerah							
5	01	01	06	Program Pendukung Operasional SKPD	Program Pendukung Operasional SKPD	Penyediaan jasa pemeliharaan dan perizinan kendaraan dinas/operasional	Tersedianya jasa pemeliharaan dan perizinan kendaraan dinas/operasional (unit)	Penyediaan Jasa Pemeliharaan dan Perizinan Kendaraan Dinas/Operasional		Administrasi Umum	Prosentase pemenuhan kebutuhan administrasi umum	Program Penunjang Urusan Pemerintahan Daerah	Meningkatkan kebutuhan Sarana Pelayanan Administrasi Perkantoran	XX	X	X	XX	01	2.03	06
													Bertambahnya sarana dan prasarana aparatur yang memadai							
													Tersedianya dokumen perencanaan dan evaluasi pelaksanaan pembangunan Perangkat daerah							

PERMENDAGRI 13/RPJMD/RENSTRA/RKPD/RENJA							PERMENDAGRI 90 TAHUN 2019												
KODE				URUSAN	BIDANG URUSAN	PROGRAM/KEGIATAN	INDIKATOR	SUB KEGIATAN	INDIKATOR SUB KEG	KEGIATAN	INDIKATOR KEGIATAN	PROGRAM	INDIKATOR PROGRAM	BIDANG URUSAN	URUSAN	KODE				
5	01	01	07	Program Pendukung Operasional SKPD	Program Pendukung Operasional SKPD	Penyediaan Jasa Administrasi Keuangan	Tersedianya jasa administrasi perkantoran (orang)	Penyediaan Jasa Administrasi Keuangan		Administrasi Umum	Prosentase pemenuhan kebutuhan administrasi umum	Program Penunjang Urusan Pemerintahan Daerah	Meningkatkan kebutuhan Sarana Pelayanan Administrasi Perkantoran	XX	X	X	XX	01	2.03	07
													Bertambahnya sarana dan prasarana aparatur yang memadai							
													Tersedianya dokumen perencanaan dan evaluasi pelaksanaan pembangunan Perangkat daerah							
5	01	01	08	Program Pendukung Operasional SKPD	Program Pendukung Operasional SKPD	Penyediaan jasa kebersihan kantor	Tersedianya jasa kebersihan kantor (paket)	Penyediaan Jasa Kebersihan Kantor		Administrasi Umum	Prosentase pemenuhan kebutuhan administrasi umum	Program Penunjang Urusan Pemerintahan Daerah	Meningkatkan kebutuhan Sarana Pelayanan Administrasi Perkantoran	XX	X	X	XX	01	2.03	08
													Bertambahnya sarana dan prasarana aparatur yang memadai							
													Tersedianya dokumen perencanaan dan evaluasi pelaksanaan pembangunan Perangkat daerah							
5	01	01	09	Program Pendukung Operasional SKPD	Program Pendukung Operasional SKPD	Penyediaan jasa perbaikan peralatan kerja	Tersedianya jasa peralatan kerja (paket)	Penyediaan Jasa Perbaikan Peralatan Kerja		Administrasi Umum	Prosentase pemenuhan kebutuhan administrasi umum	Program Penunjang Urusan Pemerintahan Daerah	Meningkatkan kebutuhan Sarana Pelayanan Administrasi Perkantoran	XX	X	X	XX	01	2.03	09
													Bertambahnya sarana dan prasarana aparatur yang memadai							
													Tersedianya dokumen perencanaan dan evaluasi pelaksanaan pembangunan Perangkat daerah							
5	01	01	10	Program Pendukung Operasional SKPD	Program Pendukung Operasional SKPD	Penyediaan alat tulis kantor	Tersedianya alat tulis kantor (Paket)	Penyediaan Alat Tulis Kantor		Administrasi Umum	Prosentase pemenuhan kebutuhan administrasi umum	Program Penunjang Urusan Pemerintahan Daerah	Meningkatkan kebutuhan Sarana Pelayanan Administrasi Perkantoran	XX	X	X	XX	01	2.03	10
													Bertambahnya sarana dan prasarana aparatur yang memadai							
													Tersedianya dokumen perencanaan dan evaluasi pelaksanaan pembangunan Perangkat daerah							

PERMENDAGRI 13/RPJMD/RENSTRA/RKPD/RENJA							PERMENDAGRI 90 TAHUN 2019												
KODE				URUSAN	BIDANG URUSAN	PROGRAM/KEGIATAN	INDIKATOR	SUB KEGIATAN	INDIKATOR SUB KEG	KEGIATAN	INDIKATOR KEGIATAN	PROGRAM	INDIKATOR PROGRAM	BIDANG URUSAN	URUSAN	KODE				
5	01	01	11	Program Pendukung Operasional SKPD	Program Pendukung Operasional SKPD	Penyediaan barang cetakan dan penggandaan	Tersedianya barang cetakan dan penggandaan (paket)	Penyediaan Barang Cetakan dan Penggandaan		Administrasi Umum	Prosentase pemenuhan kebutuhan administrasi umum	Program Penunjang Urusan Pemerintahan Daerah	Meningkatkan kebutuhan Sarana Pelayanan Administrasi Perkantoran	XX	X	X	XX	01	2.03	11
													Bertambahnya sarana dan prasarana aparatur yang memadai							
													Tersedianya dokumen perencanaan dan evaluasi pelaksanaan pembangunan Perangkat daerah							
5	01	01	12	Program Pendukung Operasional SKPD	Program Pendukung Operasional SKPD	Penyediaan komponen instalasi listrik/penerangan bangunan kantor	Tersedianya komponen instalasi listrik/penerangan banguunan kantor (paket)	Penyediaan Komponen Instalasi Listrik/Penerangan Bangunan Kantor		Administrasi Umum	Prosentase pemenuhan kebutuhan administrasi umum	Program Penunjang Urusan Pemerintahan Daerah	Meningkatkan kebutuhan Sarana Pelayanan Administrasi Perkantoran	XX	X	X	XX	01	2.03	12
													Bertambahnya sarana dan prasarana aparatur yang memadai							
													Tersedianya dokumen perencanaan dan evaluasi pelaksanaan pembangunan Perangkat daerah							
5	01	01	15	Program Pendukung Operasional SKPD	Program Pendukung Operasional SKPD	Penyediaan bahan bacaan dan peraturan perundang-undangan	Tersedianya bahan bacaan dan perundangan-undangan (bulan)	Penyediaan Bahan Bacaan dan Peraturan Perundang-Undangan		Administrasi Umum	Prosentase pemenuhan kebutuhan administrasi umum	Program Penunjang Urusan Pemerintahan Daerah	Meningkatkan kebutuhan Sarana Pelayanan Administrasi Perkantoran	XX	X	X	XX	01	2.03	15
													Bertambahnya sarana dan prasarana aparatur yang memadai							
													Tersedianya dokumen perencanaan dan evaluasi pelaksanaan pembangunan Perangkat daerah							
5	01	01	17	Program Pendukung Operasional SKPD	Program Pendukung Operasional SKPD	Penyediaan makanan dan minuman	Tersedianya makanan dan minuman (bulan)	Penyediaan Makanan dan Minuman		Administrasi Umum	Prosentase pemenuhan kebutuhan administrasi umum	Program Penunjang Urusan Pemerintahan Daerah	Meningkatkan kebutuhan Sarana Pelayanan Administrasi Perkantoran	XX	X	X	XX	01	2.03	17
													Bertambahnya sarana dan prasarana aparatur yang memadai							
													Tersedianya dokumen perencanaan dan evaluasi pelaksanaan pembangunan Perangkat daerah							
5	01	01	18	Program Pendukung Operasional SKPD	Program Pendukung Operasional SKPD	Rapat-rapat koordinasi dan konsultasi ke luar daerah	Terlaksananya rapat-rapat koordinasi dan konsultasi ke luar daerah (bulan)	Rapat-Rapat Koordinasi dan Konsultasi Ke Luar Daerah		Administrasi Umum	Prosentase pemenuhan kebutuhan administrasi umum	Program Penunjang Urusan Pemerintahan Daerah	Meningkatkan kebutuhan Sarana Pelayanan Administrasi Perkantoran	XX	X	X	XX	01	2.03	18

PERMENDAGRI 13/RPJMD/RENSTRA/RKPD/RENJA							PERMENDAGRI 90 TAHUN 2019												
KODE				URUSAN	BIDANG URUSAN	PROGRAM/KEGIATAN	INDIKATOR	SUB KEGIATAN	INDIKATOR SUB KEG	KEGIATAN	INDIKATOR KEGIATAN	PROGRAM	INDIKATOR PROGRAM	BIDANG URUSAN	URUSAN	KODE				
													Bertambahnya sarana dan prasarana aparatur yang memadai							
													Tersedianya dokumen perencanaan dan evaluasi pelaksanaan pembangunan Perangkat daerah							
5	**01**	**02**		**Program Pendukung Operasional SKPD**	**Program Pendukung Operasional SKPD**	**Program Peningkatan Sarana dan Prasarana Aparatur**	**Bertambahnya sarana dan prasarana kantor yang memadai**													
5	01	02	05	Program Pendukung Operasional SKPD	Program Pendukung Operasional SKPD	Pengadaan Kendaraan Dinas Operasional	Pengadaan kendaraan dinas operasional (roda 4), Pengadaan kendaraan dinas roda 2	Pengadaan Kendaraan Dinas/Operasional		Administrasi Umum	Prosentase pemenuhan kebutuhan administrasi umum	Program Penunjang Urusan Pemerintahan Daerah	Meningkatkan kebutuhan Sarana Pelayanan Administrasi Perkantoran	XX	X	X	XX	01	2.03	20
													Bertambahnya sarana dan prasarana aparatur yang memadai							
													Tersedianya dokumen perencanaan dan evaluasi pelaksanaan pembangunan Perangkat daerah							
5	01	02	07	Program Pendukung Operasional SKPD	Program Pendukung Operasional SKPD	Pengadaan Perlengkapan Gedung Kantor	Jumlah perlengkapan gedung kantor yang diadakan	Pengadaan Perlengkapan Gedung Kantor		Administrasi Umum	Prosentase pemenuhan kebutuhan administrasi umum	Program Penunjang Urusan Pemerintahan Daerah	Meningkatkan kebutuhan Sarana Pelayanan Administrasi Perkantoran	XX	X	X	XX	01	2.03	22
													Bertambahnya sarana dan prasarana aparatur yang memadai							
													Tersedianya dokumen perencanaan dan evaluasi pelaksanaan pembangunan Perangkat daerah							
5	01	02	10	Program Pendukung Operasional SKPD	Program Pendukung Operasional SKPD	Pengadaan mebeleur	Tersedianya mebeleur kantor (unit)	Pengadaan Mebeleur		Administrasi Umum	Prosentase pemenuhan kebutuhan administrasi umum	Program Penunjang Urusan Pemerintahan Daerah	Meningkatkan kebutuhan Sarana Pelayanan Administrasi Perkantoran	XX	X	X	XX	01	2.03	25
													Bertambahnya sarana dan prasarana aparatur yang memadai							
													Tersedianya dokumen perencanaan dan evaluasi pelaksanaan pembangunan Perangkat daerah							
5	01	02	22	Program Pendukung Operasional SKPD	Program Pendukung Operasional SKPD	Pemeliharaan rutin/berkala gedung kantor	Jumlah perlengkapan gedung kantor yang terpelihara	Pemeliharaan Rutin/Berkala Gedung Kantor		Administrasi Umum	Prosentase pemenuhan kebutuhan administrasi umum	Program Penunjang Urusan Pemerintahan Daerah	Meningkatkan kebutuhan Sarana Pelayanan Administrasi Perkantoran	XX	X	X	XX	01	2.03	28
													Bertambahnya sarana dan prasarana aparatur yang memadai							

PERMENDAGRI 13/RPJMD/RENSTRA/RKPD/RENJA							PERMENDAGRI 90 TAHUN 2019											
KODE				URUSAN	BIDANG URUSAN	PROGRAM/KEGIATAN	INDIKATOR	SUB KEGIATAN	INDIKATOR SUB KEG	KEGIATAN	INDIKATOR KEGIATAN	PROGRAM	INDIKATOR PROGRAM	BIDANG URUSAN	URUSAN	KODE				
													Tersedianya dokumen perencanaan dan evaluasi pelaksanaan pembangunan Perangkat daerah							
5	01	02	29	Program Pendukung Operasional SKPD	Program Pendukung Operasional SKPD	Pemeliharaan rutin/berkala mebeleur	Jumlah bulan meubeler	Pemeliharaan Rutin/Berkala Mebeleur		Administrasi Umum	Prosentase pemenuhan kebutuhan administrasi umum	Program Penunjang Urusan Pemerintahan Daerah	Meningkatkan kebutuhan Sarana Pelayanan Administrasi Perkantoran	XX	X	X	XX	01	2.03	35
													Bertambahnya sarana dan prasarana aparatur yang memadai							
													Tersedianya dokumen perencanaan dan evaluasi pelaksanaan pembangunan Perangkat daerah							
						Belanja Tidak Langsung														
						Gaji/Tunjangan		Penyediaan Gaji dan Tunjangan ASN	Jumlah ASN yang mendapatkan Gaji	Administrasi Keuangan	Jumlah ASN yang mendapatkan gaji dan tunjangan	Program Penunjang Urusan Pemerintahan Daerah	Meningkatkan kebutuhan Sarana Pelayanan Administrasi Perkantoran	XX	X	X	XX	01	2.02	01
									Jumlah Calon ASN yang mendapatkan Gaji				Bertambahnya sarana dan prasarana aparatur yang memadai							
									Jumlah ASN yang mendapatkan Tamsil				Tersedianya dokumen perencanaan dan evaluasi pelaksanaan pembangunan Perangkat daerah							
									Jumlah Calon ASN yang mendapatkan Tamsil											

Kebumen, 11 Mei 2020

Mengetahui,
SEKRETARIS DAERAH
KABUPATEN KEBUMEN

H. AHMAD UJANG SUGIONO, S.H
Pembina Utama Madya
NIP. 196411171992011002

KEPALA BADAN PERENCANAAN DAN PENELITIAN
DAN PENGAMBANGAN DAERAH
KABUPATEN KEBUMEN

Ir. PUDJIRAHAJU
Pembina Utama Muda
NIP. 19620713 198703 2 005

KEPALA BADAN KEPEGAWAIAN DAN PENDIDIKAN
DAN PELATIHAN DAERAH
KABUPATEN KEBUMEN

Drs. ASEP NURDIANA, M.Si.
Pangkat
NIP. 19730201 199311 1 001

TABEL KERJA
PEMETAAN PROGRAM DAN KEGIATAN RENSTRA/RPJMD KE DALAM PERMENDAGRI 90 TAHUN 2019

PERMENDAGRI 13/RPJMD/RENSTRA/RKPD/RENJA								PERMENDAGRI 90 TAHUN 2019													
KODE				URUSAN	BIDANG URUSAN	PROGRAM/KEGIATAN	INDIKATOR	SUB KEGIATAN	INDIKATOR SUB KEG	KEGIATAN	INDIKATOR KEGIATAN	PROGRAM	INDIKATOR PROGRAM	BIDANG URUSAN	URUSAN	KODE				
4	**02**	**51.17**		**Fungsi Penunjang Urusan Pemerintahan**	**Keuangan**	**Program peningkatan dan pengembangan pengelolaan keuangan daerah**	**Capaian reailsasi pendapatan**													
4	02	51.17	28	Fungsi Penunjang Urusan Pemerintahan	Keuangan	Intensifikasi dan ekstensifikasi pajak daerah	Penagiahan pemberian honor pemungut pajak	Penyusunan Kebijakan Tentang Intensifikasi Pajak Daerah dan Retribusi Daerah	Jumlah tim pengelola PBB tingkat Kecamatan yang memenuhi target	Perencanaan, Pengembangan, Pengendalian dan Evaluasi Pendapatan Daerah	Tercapainya Target Pendapatan Daerah	Program Pengelolaan Pendapatan Daerah	Capaian Realisasi Pendapatan	Keuangan	Unsur Penunjang Urusan Pemerintahan	**5**	**51**	**04**	**2.02**	**02**
									Jumlah desa lunas PBB awal tahun											
									Jumlah wajib pajak yang tertagih di 11 jenis pajak daerah											
4	02	51.17	33	Fungsi Penunjang Urusan Pemerintahan	Keuangan	Pendataan obyek dan subyek Pajak Daerah	Update daa objek da subjek pajak	Pemeliharaan dan Pemutakhiran Basis Data Pajak Daerah dan Retribusi Daerah	Jumlah obyek basis data pajak daerah	Perencanaan, Pengembangan, Pengendalian dan Evaluasi Pendapatan Daerah	Tercapainya Target Pendapatan Daerah	Program Pengelolaan Pendapatan Daerah	Capaian Realisasi Pendapatan	Keuangan	Unsur Penunjang Urusan Pemerintahan	**5**	**51**	**04**	**2.02**	**09**
4	02	51.17	35	Fungsi Penunjang Urusan Pemerintahan	Keuangan	Pemutakhiran dan pemeliharaan basis data dan pengendalian pajak daerah	sosialisasi	Konsultasi dan Pendampingan Wajib Pajak dan Retribusi	Jumlah lokasi sasaran yang mendapatkan penyuluhan, sosialisasi dan keberatan	Perencanaan, Pengembangan, Pengendalian dan Evaluasi Pendapatan Daerah	Tercapainya Target Pendapatan Daerah	Program Pengelolaan Pendapatan Daerah	Capaian Realisasi Pendapatan	Keuangan	Unsur Penunjang Urusan Pemerintahan	**5**	**51**	**04**	**2.02**	**07**
4	02	51.17	37	Fungsi Penunjang Urusan Pemerintahan	Keuangan	Monitoring, Evaluasi dan Pelaporan Pajak Daerah	Rekonsiiasi dan pendapatan	Penyusunan dan Evaluasi Kebijakan Tentang Sistem Administrasi Pelayanan Pajak Daerah dan Retribusi Daerah	Jumlah OPD rekonsiliasi pendapatan daerah	Perencanaan, Pengembangan, Pengendalian dan Evaluasi Pendapatan Daerah	Tercapainya Target Pendapatan Daerah	Program Pengelolaan Pendapatan Daerah	Capaian Realisasi Pendapatan	Keuangan	Unsur Penunjang Urusan Pemerintahan	**5**	**51**	**04**	**2.02**	**04**
4	02	51.17	39	Fungsi Penunjang Urusan Pemerintahan	Keuangan	Penetapan dan verifikasi objek dan subjek pajak daerah	Verifikais dan penetapan wajib pajak	Penyelenggaraan Sistem Informasi Pajak Daerah dan Retribusi Daerah	Jumlah Sistem Informasi Pengelolaan Pajak Daerah Yang Dikelola	Perencanaan, Pengembangan, Pengendalian dan Evaluasi Pendapatan Daerah	Tercapainya Target Pendapatan Daerah	Program Pengelolaan Pendapatan Daerah	Capaian Realisasi Pendapatan	Keuangan	Unsur Penunjang Urusan Pemerintahan	**5**	**51**	**04**	**2.02**	**08**
									Jumlah dokumen SKPD terbit											
									Jumlah penyediaan Blanko SPPT											
4	**02**	**51.18**		**Fungsi Penunjang Urusan Pemerintahan**	**Keuangan**	**Program pembinaan dan fasilitasi pengelolaan keuangan kabupaten/kota**	**Jumlah SKPD yang mengirim SPJ fungsional tepat waktu**													
4	02	51.18	39	Fungsi Penunjang Urusan Pemerintahan	Keuangan	Fasilitasi Pengelolaan Pendapatan Daerah	Desk target Pendapatan	Monitoring dan Evaluasi Pemungutan Pajak Daerah dan Retribusi Daerah	Jumlah OPD yang termonitor dan terevaluasi pemungutan pajak daerah dan retribusi daerahnya	Perencanaan, Pengembangan, Pengendalian dan Evaluasi Pendapatan Daerah	Tercapainya Target Pendapatan Daerah	Program Pengelolaan Pendapatan Daerah	Capaian Realisasi Pendapatan	Keuangan	Unsur Penunjang Urusan Pemerintahan	**5**	**51**	**04**	**2.02**	**11**
							Reward		Jumlah Desa yang termonitor dan terevaluasi pemungutan pajak daerah dan retribusi daerahnya											
5	**01**	**01**		**Program Pendukung Operasional SKPD**	**Program Pendukung Operasional SKPD**	**Program Pelayanan Administrasi Perkantoran**	**Meningkatkan kebutuhan sarana pelayanan administrasi perkantoran**													

PERMENDAGRI 13/RPJMD/RENSTRA/RKPD/RENJA								PERMENDAGRI 90 TAHUN 2019												
KODE				URUSAN	BIDANG URUSAN	PROGRAM/KEGIATAN	INDIKATOR	SUB KEGIATAN	INDIKATOR SUB KEG	KEGIATAN	INDIKATOR KEGIATAN	PROGRAM	INDIKATOR PROGRAM	BIDANG URUSAN	URUSAN	KODE				
5	01	01	01	Program Pendukung Operasional SKPD	Program Pendukung Operasional SKPD	Penyediaan jasa surat menyurat	Tersedianya jasa surat menyurat (dokumen)	Penyediaan Jasa Surat Menyurat	Jumlah paket penyediaan jasa surat menyurat	Administrasi Umum	Prosentase pemenuhan kebutuhan administrasi umum	Program Penunjang Urusan Pemerintahan Daerah	Meningkatkan kebutuhan Sarana Pelayanan Administrasi Perkantoran	XX	X	X	XX	01	2.03	01
													Bertambahnya sarana dan prasarana aparatur yang memadai							
													Tersedianya dokumen perencanaan dan evaluasi pelaksanaan pembangunan Perangkat daerah							
5	01	01	02	Program Pendukung Operasional SKPD	Program Pendukung Operasional SKPD	Penyediaan jasa komunikasi, sumber daya air dan listrik	Tersedianya jasa komunikasi, sumber daya air dan listrik (bulan)	Penyediaan Jasa Komunikasi, Sumber Daya Air dan Listrik	Jumlah paket penyediaan jasa komunikas, sumber daya air dan listrik	Administrasi Umum	Prosentase pemenuhan kebutuhan administrasi umum	Program Penunjang Urusan Pemerintahan Daerah	Meningkatkan kebutuhan Sarana Pelayanan Administrasi Perkantoran	XX	X	X	XX	01	2.03	02
													Bertambahnya sarana dan prasarana aparatur yang memadai							
													Tersedianya dokumen perencanaan dan evaluasi pelaksanaan pembangunan Perangkat daerah							
5	01	01	06	Program Pendukung Operasional SKPD	Program Pendukung Operasional SKPD	Penyediaan jasa pemeliharaan dan perizinan kendaraan dinas/operasional	Tersedianya jasa pemeliharaan dan perizinan kendaraan dinas/operasional (unit)	Penyediaan Jasa Pemeliharaan dan Perizinan Kendaraan Dinas/Operasional	Jumlah unit penyediaan jasa pemeliharaan dan perizinan kendaraan dinas/operasional	Administrasi Umum	Prosentase pemenuhan kebutuhan administrasi umum	Program Penunjang Urusan Pemerintahan Daerah	Meningkatkan kebutuhan Sarana Pelayanan Administrasi Perkantoran	XX	X	X	XX	01	2.03	06
						Pemeliharaan Rutin/Berkala Mobil Jabatan							Bertambahnya sarana dan prasarana aparatur yang memadai							
						Pemeliharaan Rutin/Berkala Kendaraan Dinas/Operasional							Tersedianya dokumen perencanaan dan evaluasi pelaksanaan pembangunan Perangkat daerah							
						Penyediaan jasa administrasi keuangan		Penyediaan Jasa Administrasi Keuangan	Jumlah orang pengelola administrasi keuangan	Administrasi Umum		Program Penunjang Urusan Pemerintahan Daerah	Meningkatkan kebutuhan Sarana Pelayanan Administrasi Perkantoran	XX	X	X	XX	01	2.03	02
													Bertambahnya sarana dan prasarana aparatur yang memadai							
													Tersedianya dokumen perencanaan dan evaluasi pelaksanaan pembangunan Perangkat daerah							
5	01	01	07	Program Pendukung Operasional SKPD	Program Pendukung Operasional SKPD	Penyediaan Jasa Administrasi Keuangan	Tersedianya jasa administrasi perkantoran (orang)	Penyediaan Jasa Administrasi Keuangan	Jumlah orang pengelola administrasi keuangan	Administrasi Umum	Prosentase pemenuhan kebutuhan administrasi umum	Program Penunjang Urusan Pemerintahan Daerah	Meningkatkan kebutuhan Sarana Pelayanan Administrasi Perkantoran	XX	X	X	XX	01	2.03	07

PERMENDAGRI 13/RPJMD/RENSTRA/RKPD/RENJA								PERMENDAGRI 90 TAHUN 2019												
KODE				URUSAN	BIDANG URUSAN	PROGRAM/KEGIATAN	INDIKATOR	SUB KEGIATAN	INDIKATOR SUB KEG	KEGIATAN	INDIKATOR KEGIATAN	PROGRAM	INDIKATOR PROGRAM	BIDANG URUSAN	URUSAN	KODE				
													Bertambahnya sarana dan prasarana aparatur yang memadai							
													Tersedianya dokumen perencanaan dan evaluasi pelaksanaan pembangunan Perangkat daerah							
5	01	01	08	Program Pendukung Operasional SKPD	Program Pendukung Operasional SKPD	Penyediaan jasa kebersihan kantor	Tersedianya jasa kebersihan kantor (paket)	Penyediaan Jasa Kebersihan Kantor	Jumlah paket penyediaan jasa kebersihan kantor	Administrasi Umum	Prosentase pemenuhan kebutuhan administrasi umum	Program Penunjang Urusan Pemerintahan Daerah	Meningkatkan kebutuhan Sarana Pelayanan Administrasi Perkantoran	**XX**	**X**	**X**	**XX**	**01**	**2.03**	**08**
									Jumlah petugas kebersihan kantor				Bertambahnya sarana dan prasarana aparatur yang memadai							
													Tersedianya dokumen perencanaan dan evaluasi pelaksanaan pembangunan Perangkat daerah							
5	01	01	09	Program Pendukung Operasional SKPD	Program Pendukung Operasional SKPD	Penyediaan jasa perbaikan peralatan kerja	Tersedianya jasa peralatan kerja (paket)	Penyediaan Jasa Perbaikan Peralatan Kerja	Jumlah paket penyediaan jasa perbaikan peralatan kerja	Administrasi Umum	Prosentase pemenuhan kebutuhan administrasi umum	Program Penunjang Urusan Pemerintahan Daerah	Meningkatkan kebutuhan Sarana Pelayanan Administrasi Perkantoran	**XX**	**X**	**X**	**XX**	**01**	**2.03**	**09**
													Bertambahnya sarana dan prasarana aparatur yang memadai							
													Tersedianya dokumen perencanaan dan evaluasi pelaksanaan pembangunan Perangkat daerah							
5	01	01	10	Program Pendukung Operasional SKPD	Program Pendukung Operasional SKPD	Penyediaan alat tulis kantor	Tersedianya alat tulis kantor (Paket)	Penyediaan Alat Tulis Kantor	Jumlah paket penyediaan alat tulis kantor	Administrasi Umum	Prosentase pemenuhan kebutuhan administrasi umum	Program Penunjang Urusan Pemerintahan Daerah	Meningkatkan kebutuhan Sarana Pelayanan Administrasi Perkantoran	**XX**	**X**	**X**	**XX**	**01**	**2.03**	**10**
													Bertambahnya sarana dan prasarana aparatur yang memadai							
													Tersedianya dokumen perencanaan dan evaluasi pelaksanaan pembangunan Perangkat daerah							
5	01	01	11	Program Pendukung Operasional SKPD	Program Pendukung Operasional SKPD	Penyediaan barang cetakan dan penggandaan	Tersedianya barang cetakan dan penggandaan (paket)	Penyediaan Barang Cetakan dan Penggandaan	Jumlah paket penyediaan barang cetakan dan penggandaan	Administrasi Umum	Prosentase pemenuhan kebutuhan administrasi umum	Program Penunjang Urusan Pemerintahan Daerah	Meningkatkan kebutuhan Sarana Pelayanan Administrasi Perkantoran	**XX**	**X**	**X**	**XX**	**01**	**2.03**	**11**
													Bertambahnya sarana dan prasarana aparatur yang memadai							

PERMENDAGRI 13/RPJMD/RENSTRA/RKPD/RENJA								PERMENDAGRI 90 TAHUN 2019							KODE				
KODE				URUSAN	BIDANG URUSAN	PROGRAM/KEGIATAN	INDIKATOR	SUB KEGIATAN	INDIKATOR SUB KEG	KEGIATAN	INDIKATOR KEGIATAN	PROGRAM	INDIKATOR PROGRAM	BIDANG URUSAN	URUSAN					
													Tersedianya dokumen perencanaan dan evaluasi pelaksanaan pembangunan Perangkat daerah							
5	01	01	12	Program Pendukung Operasional SKPD	Program Pendukung Operasional SKPD	Penyediaan komponen instalasi listrik/penerangan bangunan kantor	Tersedianya komponen instalasi listrik/penerangan banguunan kantor (paket)	Penyediaan Komponen Instalasi Listrik/Penerangan Bangunan Kantor	Jumlah paket penyediaan komponen instalasi listik/penerangan bangunan kantor	Administrasi Umum	Prosentase pemenuhan kebutuhan administrasi umum	Program Penunjang Urusan Pemerintahan Daerah	Meningkatkan kebutuhan Sarana Pelayanan Administrasi Perkantoran	**XX**	**X**	**X**	**XX**	**01**	**2.03**	**12**
													Bertambahnya sarana dan prasarana aparatur yang memadai							
													Tersedianya dokumen perencanaan dan evaluasi pelaksanaan pembangunan Perangkat daerah							
								Penyediaan Peralatan dan Perlengkapan Kantor	Jumlah unit pengadaan peralatan dan perlengkapan kantor	Administrasi Umum	Prosentase pemenuhan kebutuhan administrasi umum	Program Penunjang Urusan Pemerintahan Daerah	Meningkatkan kebutuhan Sarana Pelayanan Administrasi Perkantoran	**XX**	**X**	**X**	**XX**	**01**	**2.03**	**13**
									Jumlah paket perlengkapan kantor				Bertambahnya sarana dan prasarana aparatur yang memadai							
													Tersedianya dokumen perencanaan dan evaluasi pelaksanaan pembangunan Perangkat daerah							
5	01	01	15	Program Pendukung Operasional SKPD	Program Pendukung Operasional SKPD	Penyediaan bahan bacaan dan peraturan perundang-undangan	Tersedianya bahan bacaan dan perundangan-undangan (bulan)	Penyediaan Bahan Bacaan dan Peraturan Perundang-Undangan	Jumlah paket penyediaan bahan bacaan dan peraturan perundang-undangan	Administrasi Umum	Prosentase pemenuhan kebutuhan administrasi umum	Program Penunjang Urusan Pemerintahan Daerah	Meningkatkan kebutuhan Sarana Pelayanan Administrasi Perkantoran	**XX**	**X**	**X**	**XX**	**01**	**2.03**	**15**
													Bertambahnya sarana dan prasarana aparatur yang memadai							
													Tersedianya dokumen perencanaan dan evaluasi pelaksanaan pembangunan Perangkat daerah							
5	01	01	17	Program Pendukung Operasional SKPD	Program Pendukung Operasional SKPD	Penyediaan makanan dan minuman	Tersedianya makanan dan minuman (bulan)	Penyediaan Makanan dan Minuman	Jumlah paket penyediaan makanan dan minuman	Administrasi Umum	Prosentase pemenuhan kebutuhan administrasi umum	Program Penunjang Urusan Pemerintahan Daerah	Meningkatkan kebutuhan Sarana Pelayanan Administrasi Perkantoran	**XX**	**X**	**X**	**XX**	**01**	**2.03**	**17**
													Bertambahnya sarana dan prasarana aparatur yang memadai							
													Tersedianya dokumen perencanaan dan evaluasi pelaksanaan pembangunan Perangkat daerah							

PERMENDAGRI 13/RPJMD/RENSTRA/RKPD/RENJA								PERMENDAGRI 90 TAHUN 2019							KODE					
KODE				URUSAN	BIDANG URUSAN	PROGRAM/KEGIATAN	INDIKATOR	SUB KEGIATAN	INDIKATOR SUB KEG	KEGIATAN	INDIKATOR KEGIATAN	PROGRAM	INDIKATOR PROGRAM	BIDANG URUSAN	URUSAN						
5	01	01	18	Program Pendukung Operasional SKPD	Program Pendukung Operasional SKPD	Rapat-rapat koordinasi dan konsultasi ke luar daerah	Terlaksananya rapat-rapat koordinasi dan konsultasi ke luar daerah (bulan)	Rapat-Rapat Koordinasi dan Konsultasi Ke Luar Daerah	Jumlah paket rapat-rapat koordinasi dan konsultasi ke luar daerah yang tercukupi	Administrasi Umum	Prosentase pemenuhan kebutuhan administrasi umum	Program Penunjang Urusan Pemerintahan Daerah	Meningkatkan kebutuhan Sarana Pelayanan Administrasi Perkantoran	**XX**	**X**	**X**	**XX**	**01**	**2.03**	**18**
													Bertambahnya sarana dan prasarana aparatur yang memadai							
													Tersedianya dokumen perencanaan dan evaluasi pelaksanaan pembangunan Perangkat daerah							
5	01	01	20	Program Pendukung Operasional SKPD	Program Pendukung Operasional SKPD	Rapat-Rapat Koordinasi dan Konsultasi Dalam Daerah	Terlaksananya rapat-rapat koordinasi dan konsultasi dalam daerah (bulan)													
5	**01**	**02**		**Program Pendukung Operasional SKPD**	**Program Pendukung Operasional SKPD**	**Program Peningkatan Sarana dan Prasarana Aparatur**	Bertambahnya jumlah sarana dan prasarana kantor yang memadai													
5	01	02	05	Program Pendukung Operasional SKPD	Program Pendukung Operasional SKPD	Pengadaan Kendaraan Dinas Operasional	Pengadaan kendaraan dinas operasional (roda 4), Pengadaan kendaraan dinas roda 2	Pengadaan Kendaraan Dinas/Operasional	Jumlah unit pengadaan kendaraan dinas/operasional	Administrasi Umum	Prosentase pemenuhan kebutuhan administrasi umum	Program Penunjang Urusan Pemerintahan Daerah	Meningkatkan kebutuhan Sarana Pelayanan Administrasi Perkantoran	**XX**	**X**	**X**	**XX**	**01**	**2.03**	**20**
													Bertambahnya sarana dan prasarana aparatur yang memadai							
													Tersedianya dokumen perencanaan dan evaluasi pelaksanaan pembangunan Perangkat daerah							
5	01	02	07	Program Pendukung Operasional SKPD	Program Pendukung Operasional SKPD	Pengadaan Perlengkapan Gedung Kantor	Jumlah perlengkapan gedung kantor yang diadakan													
5	01	02	09	Program Pendukung Operasional SKPD	Program Pendukung Operasional SKPD	Pengadaan peralatan gedung kantor	Jumlah peralatan gedung kantor yang diadakan													
5	01	02	10	Program Pendukung Operasional SKPD	Program Pendukung Operasional SKPD	Pengadaan mebeleur	Tersedianya mebeleur kantor (unit)	Pengadaan Mebeleur	Jumlah unit pengadaan mebeleur	Administrasi Umum	Prosentase pemenuhan kebutuhan administrasi umum	Program Penunjang Urusan Pemerintahan Daerah	Meningkatkan kebutuhan Sarana Pelayanan Administrasi Perkantoran	**XX**	**X**	**X**	**XX**	**01**	**2.03**	**25**
													Bertambahnya sarana dan prasarana aparatur yang memadai							
													Tersedianya dokumen perencanaan dan evaluasi pelaksanaan pembangunan Perangkat daerah							
5	01	02	12	Program Pendukung Operasional SKPD	Program Pendukung Operasional SKPD	Pengadaan Tanah	Jumlah bidang tanah yang tersedia													

PERMENDAGRI 13/RPJMD/RENSTRA/RKPD/RENJA								PERMENDAGRI 90 TAHUN 2019							KODE					
KODE				URUSAN	BIDANG URUSAN	PROGRAM/KEGIATAN	INDIKATOR	SUB KEGIATAN	INDIKATOR SUB KEG	KEGIATAN	INDIKATOR KEGIATAN	PROGRAM	INDIKATOR PROGRAM	BIDANG URUSAN	URUSAN					
5	01	02	42	Program Pendukung Operasional SKPD	Program Pendukung Operasional SKPD	Rehabilitasi sedang/berat gedung kantor	Terehabilitasinya gedung kantor													
5	01	02	22	Program Pendukung Operasional SKPD	Program Pendukung Operasional SKPD	Pemeliharaan rutin/berkala gedung kantor	Jumlah perlengkapan gedung kantor yang terpelihara	Pemeliharaan Rutin/Berkala Gedung Kantor	Jumlah unit pemeliharaan rutin/berkala gedung kantor	Administrasi Umum	Prosentase pemenuhan kebutuhan administrasi umum	Program Penunjang Urusan Pemerintahan Daerah	Meningkatkan kebutuhan Sarana Pelayanan Administrasi Perkantoran	**XX**	**X**	**X**	**XX**	**01**	**2.03**	**28**
													Bertambahnya sarana dan prasarana aparatur yang memadai							
													Tersedianya dokumen perencanaan dan evaluasi pelaksanaan pembangunan Perangkat daerah							
5	01	02	26	Program Pendukung Operasional SKPD	Program Pendukung Operasional SKPD	Pemeliharaan Rutin/Berkala Perlengkapan Gedung Kantor	Jumlah bulan perlengkapan gedung kantor													
5	01	02	28	Program Pendukung Operasional SKPD	Program Pendukung Operasional SKPD	Pemeliharaan Rutin/Berkala Peralatan Gedung Kantor	Jumlah pemeliharaan rutin / berkala gedung kanto													
5	01	02	29	Program Pendukung Operasional SKPD	Program Pendukung Operasional SKPD	Pemeliharaan rutin/berkala mebeleur	Jumlah bulan meubeler													
5	01	02	42	Program Pendukung Operasional SKPD	Program Pendukung Operasional SKPD	Rehabilitasi sedang/Berat Gedung Kantor	Jumlah Bulan Pelaksanaan Rehabilitasi Gedung Kanto													
5	01	02	21	Program Pendukung Operasional SKPD	Program Pendukung Operasional SKPD	Pemeliharaan rutin/berkala rumah dinas	Jumlah Rumah Dinas yang terpelihara													
5	01	02	25	Program Pendukung Operasional SKPD	Program Pendukung Operasional SKPD	Pemeliharaan rutin/berkala perlengkapan rumah jabatan/dinas	Jumlah perlengkapan rumah jabatan/dinas yang terpelihara													
5	01	02	33	Program Pendukung Operasional SKPD	Program Pendukung Operasional SKPD	Pemeliharaan Rutin/Berkala Peralatan Rumah Jabatan/Dinas														
						Rehabilitasi Sedang/Berat Rumah Jabatan														
						Rehabilitasi Sedang/Berat Rumah Dinas														
						Rehabilitasi Sedang/Berat Rumah Gedung Kantor														
						Rehabilitasi Sedang/Berat Mobil Jabatan														
						Rehabilitasi Sedang/Berat Kendaraan Dinas/Operasional														
4	**01**	**15**		**Fungsi Penunjang Urusan Pemerintahan**	**Perencanaan Pembangunan**	**Program Pengembangan Data/Informasi**	**Tersedianya dokumen perencanaan dan evaluasi pembangunan pada Perangkat Daerah**													
4	**01**	**15**	**02**	**Urusan Wajib Bukan Pelayanan Dasar**	**Statistik**	Penyusunan dan pengumpulan data/informasi kebutuhan penyusunan dokumen perencanaan		Penyusunan Renstra dan Renja Perangkat Daerah	Tersusunnya Dokumen Perencanaan (Renja, Renstra Perangkat Daerah)	Perencanaan dan Evaluasi Kinerja Perangkat Daerah	**Tersedianya dokumen perencanaan dan evaluasi pembangunan pada perangkat daerah**	Program Penunjang Urusan Pemerintahan Daerah	Meningkatkan kebutuhan Sarana Pelayanan Administrasi Perkantoran	**XX**	**X**	**X**	**XX**	**01**	**2.01**	**01**

PERMENDAGRI 13/RPJMD/RENSTRA/RKPD/RENJA								PERMENDAGRI 90 TAHUN 2019												
KODE				URUSAN	BIDANG URUSAN	PROGRAM/KEGIATAN	INDIKATOR	SUB KEGIATAN	INDIKATOR SUB KEG	KEGIATAN	INDIKATOR KEGIATAN	PROGRAM	INDIKATOR PROGRAM	BIDANG URUSAN	URUSAN	KODE				
													Bertambahnya sarana dan prasarana aparatur yang memadai								
													Tersedianya dokumen perencanaan dan evaluasi pelaksanaan pembangunan Perangkat daerah								
								Penyusunan Program dan Kegiatan Perangkat Daerah dalam Dokumen Perencanaan	Jumlah dokumen perencanaan program dan kegiatan perangkat daerah yang tersusun	Perencanaan dan Evaluasi Kinerja Perangkat Daerah	**Tersedianya dokumen perencanaan dan evaluasi pembangunan pada perangkat daerah**	Program Penunjang Urusan Pemerintahan Daerah	Meningkatkan kebutuhan Sarana Pelayanan Administrasi Perkantoran	**XX**	**X**	**X**	**XX**	**01**	**2.01**	**02**
													Bertambahnya sarana dan prasarana aparatur yang memadai								
													Tersedianya dokumen perencanaan dan evaluasi pelaksanaan pembangunan Perangkat daerah								
2	**14**	**15**		**Urusan Wajib Bukan Pelayanan Dasar**	**Statistik**	**Program pengembangan data/informasi/statistik daerah**	Tersedianya dokumen database perangkat daerah													
2	14	15	01	Urusan Wajib Bukan Pelayanan Dasar	Statistik	Penyusunan dan pengumpulan data statistik daerah	Jumlah Data base pengelolaan keuangan dan aset daerah	Penyusunan Dokumen Evaluasi Perangkat Daerah	Jumlah Dokumen Evaluasi Perangkat Daerah	Perencanaan dan Evaluasi Kinerja Perangkat Daerah	**Tersedianya dokumen perencanaan dan evaluasi pembangunan pada perangkat daerah**	Program Penunjang Urusan Pemerintahan Daerah	Meningkatkan kebutuhan Sarana Pelayanan Administrasi Perkantoran	**XX**	**X**	**X**	**XX**	**01**	**2.01**	**03**
													Bertambahnya sarana dan prasarana aparatur yang memadai								
						Belanja Tidak Langsung							Tersedianya dokumen perencanaan dan evaluasi pelaksanaan pembangunan Perangkat daerah								
						Gaji/Tunjangan		Penyediaan Gaji dan Tunjangan ASN	Jumlah ASN yang mendapatkan Gaji dan Tunjangan PNS	**Administrasi Keuangan**	**Jumlah ASN yang mendapatkan gaji dan tunjangan**	Program Penunjang Urusan Pemerintahan Daerah	Meningkatkan kebutuhan Sarana Pelayanan Administrasi Perkantoran	**XX**	**X**	**X**	**XX**	**01**	**2.02**	**01**
									Jumlah PNS yang menerima Insentif BPKAD Kabupaten Kebumen				Bertambahnya sarana dan prasarana aparatur yang memadai								
													Tersedianya dokumen perencanaan dan evaluasi pelaksanaan pembangunan Perangkat daerah								
						Untuk Pembayaran Gaji K2 pengalihan dari kegiatan Penunjang Administrasi Perkantoran		Penyediaan Administrasi Pelaksanaan Tugas ASN	Jumlah Kegiatan Penunjang Tugas ASN	**Administrasi Keuangan**	**Jumlah ASN yang mendapatkan gaji dan tunjangan**	Program Penunjang Urusan Pemerintahan Daerah	Meningkatkan kebutuhan Sarana Pelayanan Administrasi Perkantoran	**XX**	**X**	**X**	**XX**	**01**	**2.02**	**02**
													Bertambahnya sarana dan prasarana aparatur yang memadai								

PERMENDAGRI 13/RPJMD/RENSTRA/RKPD/RENJA								PERMENDAGRI 90 TAHUN 2019												
KODE				URUSAN	BIDANG URUSAN	PROGRAM/KEGIATAN	INDIKATOR	SUB KEGIATAN	INDIKATOR SUB KEG	KEGIATAN	INDIKATOR KEGIATAN	PROGRAM	INDIKATOR PROGRAM	BIDANG URUSAN	URUSAN	KODE				
													Tersedianya dokumen perencanaan dan evaluasi pelaksanaan pembangunan Perangkat daerah								
								Penyusunan Lap oran Capaian Kinerja dan Ikhtisar Realisasi Kinerja SKPD	Jumlah dokumen laporan capaian kinerja keuangan yang disusun	Administrasi Keuangan	Jumlah ASN yang mendapatkan gaji dan tunjangan	Program Penunjang Urusan Pemerintahan Daerah	Meningkatkan kebutuhan Sarana Pelayanan Administrasi Perkantoran	**XX**	**X**	**X**	**XX**	**01**	**2.02**	**06**
													Bertambahnya sarana dan prasarana aparatur yang memadai								
													Tersedianya dokumen perencanaan dan evaluasi pelaksanaan pembangunan Perangkat daerah								
								Pengadaan Pakaian Kerja Lapangan	Jumlah pakaian kerja lapangan yang dibutuhkan	Peningkatan Disiplin dan Kapasitas Sumber Daya Aparatur	Persentase Peningkatan Kapasitas Sumber Daya Aparatur	Program Penunjang Urusan Pemerintahan Daerah	Meningkatkan kebutuhan Sarana Pelayanan Administrasi Perkantoran	**XX**	**X**	**X**	**XX**	**01**	**2.04**	**03**
													Bertambahnya sarana dan prasarana aparatur yang memadai								
													Tersedianya dokumen perencanaan dan evaluasi pelaksanaan pembangunan Perangkat daerah								
								Bimbingan Teknis Implementasi Peraturan Perundang-undangan	Jumlah paket Bimtek, Workshop dan semknar terkait pengelolaan keuangan daerah	Peningkatan Disiplin dan Kapasitas Sumber Daya Aparatur	Persentase Peningkatan Kapasitas Sumber Daya Aparatur	Program Penunjang Urusan Pemerintahan Daerah	Meningkatkan kebutuhan Sarana Pelayanan Administrasi Perkantoran	**XX**	**X**	**X**	**XX**	**01**	**2.04**	**11**
													Bertambahnya sarana dan prasarana aparatur yang memadai								
													Tersedianya dokumen perencanaan dan evaluasi pelaksanaan pembangunan Perangkat daerah								

Mengetahui,
SEKRETARIS DAERAH
KABUPATEN KEBUMEN

H. AHMAD UJANG SUGIONO, S.H
Pembina Utama Madya
NIP. 196411171992011002

KEPALA BADAN PERENCANAAN DAN PENELITIAN
DAN PENGAMBANGAN DAERAH
KABUPATEN KEBUMEN

Ir. PUDJIRAHAJU
Pembina Utama Muda
NIP. 19620713 198703 2 005

KEPALA BADAN PENGELOLAAN DAN PENDAPATAN DAERAH
KABUPATEN KEBUMEN

Drs. H.MAHMUD FAUZI, M.Si
Pembina Utama Muda
NIP.19610109 199102 1 002

TABEL KERJA

PEMETAAN PROGRAM DAN KEGIATAN RENSTRA/RPJMD KE DALAM PERMENDAGRI 90 TAHUN 2019

PERMENDAGRI 13/RPJMD/RENSTRA/RKPD/RENJA								PERMENDAGRI 90 TAHUN 2019													
KODE				URUSAN	BIDANG URUSAN	PROGRAM/KEGIATAN	INDIKATOR	SUB KEGIATAN	INDIKATOR SUB KEG	KEGIATAN	INDIKATOR KEGIATAN	PROGRAM	INDIKATOR PROGRAM	BIDANG URUSAN	URUSAN	KODE				
2	01	26		Urusan Wajib Pelayanan Dasar	Pekerjaan umum dan penataan ruang	Program pengembangan kinerja pengelolaan air minum dan air limbah	Prosentase penduduk berakses air minum														
2	01	26	01	Urusan Wajib Pelayanan Dasar	Pekerjaan umum dan penataan ruang	Pengembangan teknologi pengolahan air minum dan air limbah	Jumlah IPLT yang dibangun dan operasional IPLT/IPAL	Penyediaan sarana Pengelolaan Air Limbah Domestik	Jumlah IPLT yang dibangun	Pengelolaan dan pengembangan Sistem Air Limbah Domestik dalam Daerah Kabupaten/Kota	Jumlah sarpras dan operasional pengelolaan air limbah (pembangunan IPLT, pemeliharaan IPLT dan IPAL komunal)	Pengelolaan dan pengembangan sistem air limbah	Prosentase penduduk berakses air minum	Pekerjaan Umum dan Penatan Ruang	Urusan wajib yang berkaitan dengan pelayanan dasar	1	03	05	2.01	06
								Operasi dan Pemeliharaan Sistem pengelolaan air limbah domestik	Jumlah operasional kegiatan, Jumlah IPLT dan IPAL komunal yang dipelihara	Pengelolaan dan pengembangan Sistem Air Limbah Domestik dalam Daerah Kabupaten/Kota	Jumlah sarpras dan operasional pengelolaan air limbah (pembangunan IPLT, pemeliharaan IPLT dan IPAL komunal)	Pengelolaan dan pengembangan sistem air limbah	Prosentase penduduk berakses air minum	Pekerjaan Umum dan Penatan Ruang	Urusan wajib yang berkaitan dengan pelayanan dasar	1	03	05	2.01	10
				Urusan Wajib Pelayanan Dasar	Perumahan Rakyat dan Kawasan Permukiman	Program Pengembangan Perumahan	Cakupan rumah layak huni														
1	01	15	06	Urusan Wajib Pelayanan Dasar	Perumahan Rakyat dan Kawasan Permukiman	Fasilitasi dan stimulasi pembangunan perumahan masyarakat kurang mampu	Jumlah unit pembangunan perumahan masyarakat kurang mampu yang difasilitasi	Rehabilitasi Rumah bagi Korban bencana	Jumlah rumah korban bencana yang ditangani dan jumlah rumah tangga penerima penyediaan rumah layak huni akibat relokasi	Pembangunan dan rehabilitasi Rumah Korban Bencana atau Relokasi Program Kabupaten/Kota	Julah rumah korban bencana yang dibangun	Pengembangan perumahan	Cakupan rumah layak huni	Perumahan dan kawasan permukiman	Urusan wajib yang berkaitan dengan pelayanan dasar	1	03	02	2.03	01
								Perbaikan rumah tidak layak huni untuk Pencegahan terhadap Tumbuh dan Berkembangnya Permukiman Kumuh	Jumlah RTLH yang dibangun	Peningkatan kawasan permukiman Kumuh dengan Luas di Bawah 10 (Sepuluh) Ha	Cakupan rumah layak huni	Jumlah RTLH yang dibangun	Prosentase penanganan luasan permukiman kumuh	Perumahan dan kawasan permukiman	Urusan wajib yang berkaitan dengan pelayanan dasar	1	03	02	2.03	02
				Urusan Wajib Bukan Pelayanan Dasar	Lingkungan Hidup	Program Pengembangan Kinerja Pengelolaan Persampahan	Cakupan pelayanan sampah														
2	01	15	02	Urusan Wajib Bukan Pelayanan Dasar	Lingkungan Hidup	Penyediaan prasarana dan sarana pengelolaaan persampahan	Jumlah pengadaan paket sarpras pengelolaan persampahan	Supervisi Pembangunan/Rehabilitasi/Peningkatan TPA/TPST/SPA/TPS-3R/TPS kewenangan kabupaten/kota	Jumlah bulan kegiatan pemeliharaan sarpras persampahan	Pengembangan Sistem dan pengelolaan persampahan di daerah kabupaten/kota	Cakupan pelayanan sampah	Pengembangan sistem dan pengelolaan persampahan	Cakupan pelayanan sampah	Pekerjaan Umum dan Penatan Ruang	Urusan wajib yang berkaitan dengan pelayanan dasar	1	03	04	2.01	02
								Pembangunan TPA/TPST/SPA/TPS-3R/TPS	Jumlah sarpras yang dibangun (peningkatan TPA Kaligending, pembangunan TPS3R Bumirejo, peningkatan TPA Semali, pembuatan landasan kontener dan jasa konsultansi	Pengembangan Sistem dan pengelolaan persampahan di daerah kabupaten/kota	Cakupan pelayanan sampah	Pengembangan sistem dan pengelolaan persampahan	Cakupan pelayanan sampah	Pekerjaan Umum dan Penatan Ruang	Urusan wajib yang berkaitan dengan pelayanan dasar	1	03	04	2.01	03
								Penyediaan Sarana Persampahan	Jumlah sarpras persampahan yang diadakan (pengadaan armroll truk, dumptruck, motor roda 3, kontener sampah, mesin pencacah, conblok, tempat sampah	Pengembangan Sistem dan pengelolaan persampahan di daerah kabupaten/kota	Cakupan pelayanan sampah	Pengembangan sistem dan pengelolaan persampahan	Cakupan pelayanan sampah	Pekerjaan Umum dan Penatan Ruang	Urusan wajib yang berkaitan dengan pelayanan dasar	1	03	04	2.01	07

PERMENDAGRI 13/RPJMD/RENSTRA/RKPD/RENJA								PERMENDAGRI 90 TAHUN 2019													
KODE				URUSAN	BIDANG URUSAN	PROGRAM/KEGIATAN	INDIKATOR	SUB KEGIATAN	INDIKATOR SUB KEG	KEGIATAN	INDIKATOR KEGIATAN	PROGRAM	INDIKATOR PROGRAM	BIDANG URUSAN	URUSAN	KODE				
2	01	15	04	Urusan Wajib Bukan Pelayanan Dasar	Lingkungan Hidup	Peningkatan operasi dan pemeliharaan prasarana dan sarana persampahan	Jumlah paket pemeliharaan prasarana dan sarana pengelolaan persampahan, jasa khusus tenaga penyapuan, penyusunan perencanaan pengelolaan persampahan, penyusunan perencanaan pemeliharaan fasilitas TPA, pemeliharaan kontener sampah	Penyusunan rencana, kebijakan, Strategi dan Teknis Sistem Pengelolaan Persampahan TPA/TPST/SPA/TPS-3R/TPS kewenangan kabupaten/kota	Jumah dokumen perencanaan dan review DED pembangunan sarana persampahan	Pengembangan Sistem dan pengelolaan persampahan di daerah kabupaten/kota	Cakupan pelayanan sampah	Pengembangan sistem dan pengelolaan persampahan	Cakupan pelayanan sampah	Pekerjaan Umum dan Penatan Ruang	Urusan wajib yang berkaitan dengan pelayanan dasar	1	03	04	2.01	01
								Pembinaan Teknik Pengelolaan persampahan	Jumlah bulan operasional pengelolaan kegiatan persampahan	Pengembangan Sistem dan pengelolaan persampahan di daerah kabupaten/kota	Cakupan pelayanan sampah	Pengembangan sistem dan pengelolaan persampahan	Cakupan pelayanan sampah	Pekerjaan Umum dan Penatan Ruang	Urusan wajib yang berkaitan dengan pelayanan dasar	1	03	04	2.01	07
2	01	15	07	Urusan Wajib Bukan Pelayanan Dasar	Lingkungan Hidup	Peningkatan kemampuan aparat pengelolaan persampahan	Jumlah fasilitasi kegiatan latihan dan pendampingan aparat pengelola persampahan TPS3R dan bank sampah.	Penyusunan kebijakan strategi Daerah Pengelolaan Sampah Kabupaten/Kota	Jumlah dokumen review capaian jakstrada	Pengelolaan Sampah	Jumlah dokumen review Jakstrada, jumlah lokasi pendampingan pengelolaan Bank Sampah/TPS3R dan jumlah pembinaan/sosialisas i pengelolaan prsampahan	Pengelolaan persampahan	Cakupan pelayanan sampah	Lingkungan Hidup	Urusan wajib yang tidak berkaitan dengan pelayanan dasar	2	11	11	2.01	01
								Penanganan sampah dengan Melakukan Pemilahan, Pengumpulan, Pengangkutan, Pengolahan, dan Pemrosesan Akhir Sampah di TPA/TPST/ SPA Kabupaten/ Kota	Jumlah lokasi pengdampingan pengelolaan TPS3R/Bank Sampah	Pengelolaan Sampah	Jumlah dokumen review Jakstrada, jumlah lokasi pendampingan pengelolaan Bank Sampah/TPS3R dan jumlah pembinaan/sosialisas i pengelolaan prsampahan	Pengelolaan persampahan	Cakupan pelayanan sampah	Lingkungan Hidup	Urusan wajib yang tidak berkaitan dengan pelayanan dasar	2	11	11	2.01	03
2	01	15	11	Urusan Wajib Bukan Pelayanan Dasar	Lingkungan Hidup	Peningkatan peran serta masyarakat dalam pengelolaan persampahan	Jumlah desa yang memperoleh sosialisasi pengelolaan persampahan dan operasional TPST 3R.	Peningkatan Peran serta Masyarakat dalam pengelolaan persampahan	Jumlah pembinaan/sosialisasi pengelolaan persampahan (3R)	Pengelolaan Sampah	Jumlah dokumen review Jakstrada, jumlah lokasi pendampingan pengelolaan Bank Sampah/TPS3R dan jumlah pembinaan/sosialisas i pengelolaan prsampahan	Pengelolaan persampahan	Cakupan pelayanan sampah	Lingkungan Hidup	Urusan wajib yang tidak berkaitan dengan pelayanan dasar	2	11	11	2.01	04
				Urusan Wajib Bukan Pelayanan Dasar	Lingkungan Hidup	Program Pengendalian Pencemaran dan Perusakan Lingkungan Hidup	Prosentase penurunan beban pencemaran lingkungan														
2	01	16	01	Urusan Wajib Bukan Pelayanan Dasar	Lingkungan Hidup	Koordinasi penilaian Kota Sehat/Adipura	Jumlah sosialisasi, pembinaan dan koordinasi dalam rangka penilaian kota sehat/adipura	Penilaian kinerja masyarakat/lembaga Masyarakat/Dunia Usaha/Dunia Pendidikan/Filantropi dalam Perlindungan dan Pengelolaan Lingkungan Hidup	Jumlah desa/kelurahan titik pantau penilaian penghargaan lingkungan hidup	Pemberian penghargaan Lingkungan Hidup Tingkat Daerah Kabupaten/Kota	Jumlah desa/kelurahan titik pantau penilaian penghargaan lingkungan hidup	Penghargaan lingkungan hidup untuk masyarakat	Terfasilitasinya upaya akses Informasi sumberdaya Lingkungan Hidup	Lingkungan Hidup	Urusan wajib yang tidak berkaitan dengan pelayanan dasar	2	11	09	2.01	01

PERMENDAGRI 13/RPJMD/RENSTRA/RKPD/RENJA								PERMENDAGRI 90 TAHUN 2019													
KODE				URUSAN	BIDANG URUSAN	PROGRAM/KEGIATAN	INDIKATOR	SUB KEGIATAN	INDIKATOR SUB KEG	KEGIATAN	INDIKATOR KEGIATAN	PROGRAM	INDIKATOR PROGRAM	BIDANG URUSAN	URUSAN	KODE				
2	01	16	03	Urusan Wajib Bukan Pelayanan Dasar	Lingkungan Hidup	Pemantauan Kualitas Lingkungan	Operasional laboratorium lingkungan hidup	Koordinasi, sinkronisasi dan Pelaksanaan Pencegahan Pencemaran Lingkungan Hidup Dilaksanakan terhadap Media Tanah, Air, Udara dan Laut	Jumlah dokumen pengujian kualitas lingkungan (kualitas air, udara, tanah)	Pencegahan pencemaran dan atau Kerusakan Lingkungan Hidup Kabupaten/Kota	Jumlah dokumen sampel pemantauan kualitas lingkungan dan inventarisasi GRK	Pengendalian pencemaran dan/atau kerusakan lingkungan	Prosentase penurunan beban pencemaran lingkungan	Lingkungan Hidup	Urusan wajib yang tidak berkaitan dengan pelayanan dasar	2	11	03	2.01	01
									Operasional kegiatanlaboratorium lingkungan												
2	01	16	04	Urusan Wajib Bukan Pelayanan Dasar	Lingkungan Hidup	Pengawasan pelaksanaan kebijakan bidang lingkungan hidup	Jumlah kegiatan usaha dan penanganan pengaduan masyarakat	Pengawasan usaha dan/atau kegiatan yang Izin Lingkungan Hidup, Izin PPLH yang Diterbitkan oleh Pemerintah Daerah Kabupaten/Kota	Jumlah kegiatan usaha yang diawasi	Pembinaan dan pengawasan Terhadap Usaha dan/atau Kegiatan yang Izin Lingkungan dan Izin PPLH diterbitkan oleh Pemerintah Daerah Kabupaten/ Kota	Jumlah rekomendasi ijin lingkungan dan pengawasan kegiatan usaha	Pembinaan dan pengawasan terhadap izin lingkungan dan izin perlindungan dan pengelolaan lingkungan hidup (PPLH)	Prosentase penurunan beban pencemaran lingkungan	Lingkungan Hidup	Urusan wajib yang tidak berkaitan dengan pelayanan dasar	2	11	06	2.01	03
2	01	16	06	Urusan Wajib Bukan Pelayanan Dasar	Lingkungan Hidup	Pengelolaan B3 dan Limbah B3	Jumlah kegiatan penyuluhan Pengelolaan LImbah B3 dan Penyusunan Dokumen Laporan Identifikasi LImbah B3	Fsilitasi pemenuhan izin Penyimpanan Sementara Limbah B3 Dilaksanakan melalui Sistem Pelayanan Perizinan Berusaha Terintegrasi secara Elektronik	Jumlah fasilitasi dan pembinaan pengelolaan B3	Penyimpanan Sementara Limbah B3	Jumlah kegiatan pembinaan pengelolaan limbah B3 dan dokumen Infentarisasi pengelolaan limbah B3	Pengendalian bahan berbahaya dan beracun (B3) dan limbah B3	Prosentase penurunan sumber polusi dari sumber tidak bergerak	Lingkungan Hidup	Urusan wajib yang tidak berkaitan dengan pelayanan dasar	2	11	05	2.01	01
							--- Jumlah Dokumen Identifikasi Limbah B3 (LB3), Gas Rumah Kaca (GRK), Bahan Perusak Ozon (BPO) yang disusun	Verifikasi lapangan untuk memastikan Pemenuhan Persyaratan Administrasi dan Teknis Penyimpanan Sementara Limbah B3	Jumlah kegiatan verifikasi limbah B3	Penyimpanan Sementara Limbah B3	Jumlah kegiatan pembinaan pengelolaan limbah B3 dan dokumen Infentarisasi pengelolaan limbah B3	Pengendalian bahan berbahaya dan beracun (B3) dan limbah B3	Prosentase penurunan sumber polusi dari sumber tidak bergerak	Lingkungan Hidup	Urusan wajib yang tidak berkaitan dengan pelayanan dasar	2	11	05	2.01	02
								Koordinasi, sinkronisasi dan Pelaksanaan Pengendalian Emisi Gas Rumah Kaca, Mitigasi dan Adaptasi Perubahan Iklim	Jumlah dokumen pendataan emisi GRK	Pencegahan pencemaran dan atau Kerusakan Lingkungan Hidup Kabupaten/Kota	Jumlah dokumen sampel pemantauan kualitas lingkungan dan inventarisasi GRK	Pengendalian pencemaran dan/atau kerusakan lingkungan	Prosentase penurunan beban pencemaran lingkungan	Lingkungan Hidup	Urusan wajib yang tidak berkaitan dengan pelayanan dasar	2	11	03	2.01	02
2	01	16	07	Urusan Wajib Bukan Pelayanan Dasar	Lingkungan Hidup	Pengkajian dampak lingkungan	Penyusunan dokumen lingkungan hiduo dan operasional komisi amdal	Fasilitasi pemenuhan ketentuan dan Kewajiban Izin Lingkungan dan/atau Izin PPLH	Jumlah dokumen ijin lingkungan (UKL UPL, AMDAL)	Pembinaan dan pengawasan Terhadap Usaha dan/atau Kegiatan yang Izin Lingkungan dan Izin PPLH diterbitkan oleh Pemerintah Daerah Kabupaten/ Kota	Jumlah rekomendasi ijin lingkungan dan pengawasan kegiatan usaha	Pembinaan dan pengawasan terhadap izin lingkungan dan izin perlindungan dan pengelolaan lingkungan hidup (PPLH)	Prosentase penurunan beban pencemaran lingkungan	Lingkungan Hidup	Urusan wajib yang tidak berkaitan dengan pelayanan dasar	2	11	06	2.01	01
2	01	16	12	Urusan Wajib Bukan Pelayanan Dasar	Lingkungan Hidup	Penyusunan kebijakan pengendalian pencemaran dan perusakan lingkungan hidup	Jumlah desa yang memperoleh pendampingan penyusunan perdes lingkungan hidup.	Peningkatan kapasitas dan Kompetensi Sumber Daya Manusia Bidang Lingkungan Hidup untuk Lembaga Kemasyarakatan	Jumlah desa yang dilakukan pendampingan penyusunan perdes	Penyelenggaraan pendidikan Pelatihan, dan Penyuluhan Lingkungan Hidup untuk Lembaga Kemasyarakatan Tingkat Daerah Kabupaten/Kota	Jumlah desa dan sekolah yang dilakukan pendampingan dan jumlah hari bebas kendaraan bermotor	Peningkatan pendidikan, pelatihan dan penyuluhan lingkungan hidup untuk masyarakat	Terfasilitasinya upaya akses Informasi sumberdaya Lingkungan Hidup	Lingkungan Hidup	Urusan wajib yang tidak berkaitan dengan pelayanan dasar	2	11	08	2.01	01

PERMENDAGRI 13/RPJMD/RENSTRA/RKPD/RENJA								PERMENDAGRI 90 TAHUN 2019													
KODE				URUSAN	BIDANG URUSAN	PROGRAM/KEGIATAN	INDIKATOR	SUB KEGIATAN	INDIKATOR SUB KEG	KEGIATAN	INDIKATOR KEGIATAN	PROGRAM	INDIKATOR PROGRAM	BIDANG URUSAN	URUSAN	KODE				
2	01	16	14	Urusan Wajib Bukan Pelayanan Dasar	Lingkungan Hidup	Peningkatan peran serta masyarakat dalam pengendalian lingkungan hidup	Jumlah sosialisasi pengendalian lingkungan hidup	Pemberian informasi peringatan Pencemaran dan/atau Kerusakan Lingkungan Hidup pada Masyarakat	Jumlah sosialisasi pengendalian pencemaran lingkungan	Penanggulangan pencemaran dan/Kerusakan Lingkungan Hidup Kabupaten/Kota	Jumlah kegiatan sosialisasi/penyuluha n pengendalian polusi dan pencearan, bantuan IPAL industri kecil dan biogas	Pengendalian pencemaran dan/atau kerusakan lingkungan	Prosentase penurunan beban pencemaran lingkungan	Lingkungan Hidup	Urusan wajib yang tidak berkaitan dengan pelayanan dasar	2	11	03	2.02	01
							--- Jumlah sarpras yang diadakan (biopori dan papan informasi)		Jumlah sarpras (bor biopori dan kelengkapannya dan papan informasi lingkungan mendukung GNKK)											
									Jumlah kegiatan penyuluhan polusi dan pencemaran lingkungan											
2	01	16	18	Urusan Wajib Bukan Pelayanan Dasar	Lingkungan Hidup	Penerapan manajemen lingkungan limbah industri tembakau yang mengacu AMDAL (DBHCHT)	Jumlah sosialisasi dan pengadaan sarpras pengelolaan lingkungan	Koordinasi dan Sinkronisasi penghentian sumber pencemaran	Jumlah kegiatan Sosialisasi dan pendampingan pengelolaan limbah industri DBHCHT	Pemulihan pencemaran dan/atau Kerusakan Lingkungan Hidup Kabupaten/Kota	Jumlah kegiatan sosialisasi/ pembinaan penanganan limbah industri (DBHCHT), sosialisasi dan bantuan bibit tanaman konservasi/proklim, dan renaksi pelestarian sumber daya genetik	Pengendalian pencemaran dan/atau kerusakan lingkungan	Prosentase penurunan beban pencemaran lingkungan	Lingkungan Hidup	Urusan wajib yang tidak berkaitan dengan pelayanan dasar	2	11	03	2.03	01
							--- Jumlah sosialisasi Limbah industri rokok		Jumlah sarpras pengelolaan limbah (mesin pencacah plastik/organik) DBHCHT											
							--- Jumlah pengadaan Becak Sampah		Jumlah kendaraan roda tiga											
				Urusan Wajib Bukan Pelayanan Dasar	Lingkungan Hidup	Program Perlindungan dan Konservasi Sumber Daya Alam	Tersedianya profil kehati dan pengembangan kehati													
2	01	17	10	Urusan Wajib Bukan Pelayanan Dasar	Lingkungan Hidup	Pengelolaan keanekaragaman hayati dan ekosistem	Jumlah dokumen Rencana Induk Pengelolaan Kehati yang disusun	Koordinasi, Sinkronisasi dan pelaksanaan restorasi	Julah kegiatan sosialisasi Rencana Induk (RIP) dan renaksi pelestarian sumber daya genetik dan HCPSN	Pemulihan pencemaran dan/atau Kerusakan Lingkungan Hidup Kabupaten/Kota	Jumlah kegiatan sosialisasi/ pembinaan penanganan pencemaran dan rehabilitasi	Pengendalian pencemaran dan/atau kerusakan lingkungan	Prosentase penurunan beban pencemaran lingkungan	Lingkungan Hidup	Urusan wajib yang tidak berkaitan dengan pelayanan dasar	2	11	03	2.03	05
							Jumlah sosialisasi kehati		Rencana aksi/demplot pelestarian sumberdaya genetik											
									Jumlah kegiatan Peringatan HCPSN											
				Urusan Wajib Bukan Pelayanan Dasar	Lingkungan Hidup	Program Rehabilitasi dan Pemulihan Cadangan Sumber Daya Alam	Prosentase penanganan konservasi sumber daya alam													
2	01	18	07	Urusan Wajib Bukan Pelayanan Dasar	Lingkungan Hidup	Peningkatan peran serta masyarakat dalam rehabilitasi dan pemulihan cadangan SDA	Jumlah sosialisasi perlindungan dan konservasi sumber daya alam	Koordinasi, Sinkronisasi dan pelaksanaan rehabilitasi	Sosialisasi penanganan koservasi SDA dan sarpras	Pemulihan pencemaran dan/atau Kerusakan Lingkungan Hidup Kabupaten/Kota	Jumlah kegiatan sosialisasi/ pembinaan penanganan pencemaran dan rehabilitasi	Pengendalian pencemaran dan/atau kerusakan lingkungan	Prosentase penurunan beban pencemaran lingkungan	Lingkungan Hidup	Urusan wajib yang tidak berkaitan dengan pelayanan dasar	2	11	03	2.03	01

PERMENDAGRI 13/RPJMD/RENSTRA/RKPD/RENJA								PERMENDAGRI 90 TAHUN 2019													
KODE				URUSAN	BIDANG URUSAN	PROGRAM/KEGIATAN	INDIKATOR	SUB KEGIATAN	INDIKATOR SUB KEG	KEGIATAN	INDIKATOR KEGIATAN	PROGRAM	INDIKATOR PROGRAM	BIDANG URUSAN	URUSAN	KODE				
							--- Jumlah sarpras konservasi sumber daya alam yang diadakan 1. belanja bahan material bibit (2. jasa konsultansi (green belt lukulo; sungai wawar) 3. belanja hibah masyarakat,4. balanja modal prasasti,) dan. operasional kegiatan		Jumlah sarpras (bibit tanaman konservasi, kampung iklim, penanda mata air)											
									Penyuluhan kelompok Tani Hutan sekitar mata air											
									Pembentukan dan penguatan kelembagaan kampung iklim											
									Penanda mata air											
									Peringatan hari LH											
									Fasilitasi forum pegiat lingkungan / Forum DAS/ Mangrove											
				Urusan Wajib Bukan Pelayanan Dasar	Lingkungan Hidup	Program Peningkatan Kualitas dan Akses Informasi Sumber Daya Alam dan Lingkungan Hidup	Terfasilitasinya upaya akses informasi sumber daya lingkungan														
2	01	19	04	Urusan Wajib Bukan Pelayanan Dasar	Lingkungan Hidup	Pengembangan data dan informasi lingkungan	Jumlah dokumen informasi kinerja pengelolaan lingkungan hidup daerah yang disusun	Penyusunan dan penetapan RPPLH kabupaten/kota	Jumlah dokumen lingkungan yang disusun (D3TLH, RPPLH)	Rencana Perlindungan dan Pengelolaan Lingkungan Hidup (RPPLH) Kabupaten/Kota	Jumlah dokumen pengelolaan lingkungan hidup yang disusun	Perencanaan lingkungan hidup	Terfasilitasinya upaya akses informasi sumberdaya lingkungan hidup	Lingkungan Hidup	Urusan wajib yang tidak berkaitan dengan pelayanan dasar	2	11	02	2.01	01
								Pengendalian Pelaksanaan RPPLH kabupaten/kota	Jumlah dokumen lingkungan yang disusun (IKPLHD)	Rencana Perlindungan dan Pengelolaan Lingkungan Hidup (RPPLH) Kabupaten/Kota	Jumlah dokumen pengelolaan lingkungan hidup yang disusun	Perencanaan lingkungan hidup	Terfasilitasinya upaya akses informasi sumberdaya lingkungan hidup	Lingkungan Hidup	Urusan wajib yang tidak berkaitan dengan pelayanan dasar	2	11	02	2.01	02
									Operasionalisasi dan pengembangan aplikasi PPLH											
2	01	19	04	Urusan Wajib Bukan Pelayanan Dasar	Lingkungan Hidup	Penguatan, jejaring informasi lingkungan pusat dan daerah	Jumlah bulan pelaksaan car freeday, hari lingkungan hidup, pameran dan pawai lingkungan hidup	Pendampingan Gerakan Peduli lingkungan hidup	Jumlah sekolah yang dilakukan pembinaan sekolah adiwiyata dan Gerakan Peduli dan Berbudaya Lingkungan Hidup di Sekolah	Penyelenggaraan pendidikan Pelatihan, dan Penyuluhan Lingkungan Hidup untuk Lembaga Kemasyarakatan Tingkat Daerah Kabupaten/Kota	Jumlah desa dan sekolah yang dilakukan pendampingan dan jumlah hari bebas kendaraan bermotor	Peningkatan pendidikan, pelatihan dan penyuluhan lingkungan hidup untuk masyarakat	Terfasilitasinya upaya akses Informasi sumberdaya Lingkungan Hidup	Lingkungan Hidup	Urusan wajib yang tidak berkaitan dengan pelayanan dasar	2	11	08	2.01	02
				Urusan Wajib Bukan Pelayanan Dasar	Lingkungan Hidup	Program peningkatan pengendalian polusi	Prosentase penurunan sumber polusi dari sumber tidak bergerak														
2	01	20	04	Urusan Wajib Bukan Pelayanan Dasar	Lingkungan Hidup	Pembangunan tempat pembuangan benda padat/cair yang menimbulkan polusi	Jumlah IPAL industri kecil dan Biogas yang dibangun	Penghentian Pencemaran dan/atau kerusakan lingkungan hidup	Jumlah IPAL industri kecil	Penanggulangan pencemaran dan/Kerusakan Lingkungan Hidup Kabupaten/Kota	Jumlah kegiatan sosialisasi/penyuluha n pengendalian polusi dan pencearan, bantuan IPAL industri kecil dan biogas	Pengendalian pencemaran dan/atau kerusakan lingkungan	Prosentase penurunan beban pencemaran lingkungan	Lingkungan Hidup	Urusan wajib yang tidak berkaitan dengan pelayanan dasar	2	11	03	2.02	03
				Urusan Wajib Bukan Pelayanan Dasar	Lingkungan Hidup	Program pengelolaan ruang terbuka hijau (RTH)	bertambahnya RTH														

PERMENDAGRI 13/RPJMD/RENSTRA/RKPD/RENJA								PERMENDAGRI 90 TAHUN 2019													
KODE				URUSAN	BIDANG URUSAN	PROGRAM/KEGIATAN	INDIKATOR	SUB KEGIATAN	INDIKATOR SUB KEG	KEGIATAN	INDIKATOR KEGIATAN	PROGRAM	INDIKATOR PROGRAM	BIDANG URUSAN	URUSAN	KODE				
2	01	24	04	Urusan Wajib Bukan Pelayanan Dasar	Lingkungan Hidup	Penyusunan program pengembahan RTH	Jumlah dokumen perencanaan penataan RTH yang disusun	Penyusunan dan penetapan rencana Pengelolaan Keanekaragaman Hayati	Jumlah dokumen perencanaan RTH (taman Jl. RSU Lama, Review Tugu Batas, Penataan alun-alun Kebumen, masterplan taman)	Pengelolaan Keanekaragaman hayati kabupaten/kota	Jumlah ruang Terbuka Hijau/Keanekaragaman hayati yang dibangun/dipelihara	Pengelolaan keanekaragaman hayati (kehati)	Bertambahnya RTH yang terbangun, areal pemkaman umum yang tertata, tersedianya profil kehati	Lingkungan Hidup	Urusan wajib yang tidak berkaitan dengan pelayanan dasar	2	11	04	2.01	01
2	01	24	05	Urusan Wajib Bukan Pelayanan Dasar	Lingkungan Hidup	Penataan RTH	Jumlah lokasi RTH (Pemb. Hutan kota Kbm lanjutan, Pembangunan alun- alun Gombong Lanjutan, Penataan dan pemeliharaan Alun2 Karanganyar) yang ditata	Pengelolaan Ruang Terbuka Hijau (RTH)	Jumlah pemeliharaan RTH dan taman (gombong, karanganyar, kebumen, kutowinangun, prembun), pemeliharaan taman edukasi, taman tugu lawet, tugu batas kota)	Pengelolaan Keanekaragaman hayati kabupaten/kota	Jumlah ruang Terbuka Hijau/Keanekaragaman hayati yang dibangun/dipelihara	Pengelolaan keanekaragaman hayati (kehati)	Bertambahnya RTH yang terbangun, areal pemkaman umum yang tertata, tersedianya profil kehati	Lingkungan Hidup	Urusan wajib yang tidak berkaitan dengan pelayanan dasar	2	11	04	2.01	04
									Pengadaan mobil tangki air dan roda tiga tangki air, meterisasi lampu taman												
									Jumlah TPU yang dipelihara												
2	01	25		Urusan Wajib Bukan Pelayanan Dasar	Lingkungan Hidup	Program Lingkungan Sehat Perumahan	Prosentase penanganan luasan permukiman kumuh														
2	01	25	01	Urusan Wajib Bukan Pelayanan Dasar	Lingkungan Hidup	Penanganan kawasan kumuh perkotaan	Jumlah luas kawasan kumuh perkotaan yang ditangani	Pembentukan/Pembinaan Kelompok swadaya masyarakat di permukiman kumuh	Bantuan keuangan ke desa untuk penanganan kawasan kumuh (kawedusan, kuwarisan, kabekelan)	Penataan kawasan permukiman Kumuh dengan Luas di Bawah 10 (Sepuluh) Ha	Penanganan kawasan kumuh perkotaan	Kawasan permukiman serta permukiman kumuh	Prosentase penanganan luasan permukiman kumuh	Perumahan dan kawasan permukiman	Urusan wajib yang berkaitan dengan pelayanan dasar	1	04	03	2.02	03
								Koordinasi dan sinkronisasi Pengendalian Penataan Pemugaran/Peremajaan Permukiman kumuh	Koordinasi penanganan kawasan kumuh	Penataan kawasan permukiman Kumuh dengan Luas di Bawah 10 (Sepuluh) Ha	Penanganan kawasan kumuh perkotaan	Kawasan permukiman serta permukiman kumuh	Prosentase penanganan luasan permukiman kumuh	Perumahan dan kawasan permukiman	Urusan wajib yang berkaitan dengan pelayanan dasar	1	04	03	2.02	05
				Fungsi Penunjang Urusan Pemerintahan	Perencanaan Pembangunan	Program pengembangan data/informasi	Tersedianya dokumen perencanaan dan evaluasi pelaksanaan pembangunan Perangkat daerah														
4	01	15	02	Fungsi Penunjang Urusan Pemerintahan	Perencanaan Pembangunan	Penyusunan dan pengumpulan data/informasi kebutuhan penyusunan dokumen perencanaan	Jumlah dokumen perencanaan dan evaluasi yang disusun (Renstra, renja, RKA, DPA, LKPJ, LPPD, LKjIP)	Penyusunan program dan kegiatan Perangkat Daerah dalam Dokumen Perencanaan	Jumlah dokumen perencanaan dan evaluasi yang disusun	Perencanaan dan Evaluasi Kinerja perangkat daerah	Prosentase penyusunan dokumen perencanaan dan evaluasi	Penunjang urusan pemerintahan	Meningkatnya kebutuhan sarana pelayanan adminstrasi perkantoran, bertambahnya sarana dan prasarana aparatur yang memadai, tersedianya dokumen perencanaan dan evaluasi		Penunjang urusan pemerintahan	x	xx	01	2.01	01
				Program Pendukung Operasional SKPD	Program Pendukung Operasional SKPD	Program Pelayanan Administrasi Perkantoran	Meningkatkan kebutuhan Sarana Pelayanan Administrasi Perkantoran														

PERMENDAGRI 13/RPJMD/RENSTRA/RKPD/RENJA								PERMENDAGRI 90 TAHUN 2019													
KODE				URUSAN	BIDANG URUSAN	PROGRAM/KEGIATAN	INDIKATOR	SUB KEGIATAN	INDIKATOR SUB KEG	KEGIATAN	INDIKATOR KEGIATAN	PROGRAM	INDIKATOR PROGRAM	BIDANG URUSAN	URUSAN	KODE					
5	01	01	1	Program Pendukung Operasional SKPD	Program Pendukung Operasional SKPD	Penyediaan jasa surat menyurat	Jumlah bulan penyediaan jasa surat menyurat	Penyediaan Jasa surat menyurat	Jumlah bulan penyediaan jasa surat menyurat	Administrasi umum	Prosentase pemenuhan pelayanan dan sarana prasarana aparatur	Penunjang urusan pemerintahan	Meningkatnya kebutuhan sarana pelayanan adminstrasi perkantoran, bertambahnya sarana dan prasarana aparatur yang memadai, tersedianya dokumen perencanaan dan evaluasi		Penunjang urusan pemerintahan	x	xx	01	2.03	01
5	01	01	2	Program Pendukung Operasional SKPD	Program Pendukung Operasional SKPD	Penyediaan jasa komunikasi, sumber daya air dan listrik	Jumlah bulan penyediaan jasa telekomunikasi, sumber daya air dan listrik	Penyediaan Jasa Komunikasi, Sumber daya air dan listrik	Jumlah bulan penyediaan jasakomunikasi sumber daya air dan listrik	Administrasi umum	Prosentase pemenuhan pelayanan dan sarana prasarana aparatur	Penunjang urusan pemerintahan	Meningkatnya kebutuhan sarana pelayanan adminstrasi perkantoran, bertambahnya sarana dan prasarana aparatur yang memadai, tersedianya dokumen perencanaan dan evaluasi		Penunjang urusan pemerintahan	x	xx	01	2.03	02
5	01	01	6	Program Pendukung Operasional SKPD	Program Pendukung Operasional SKPD	Penyediaan jasa pemeliharaan dan perizinan kendaraan dinas/operasional	Jumlah bulan penyediaan jasa pemeliharaan dan perijinan kendaraan dinas/operasional	Penyediaan Jasa Pemeliharaan dan perijinan kendaraan dinas/operasional	Jumlah bulan penyediaan jasa pemeliharaan dan perijinan kendaraan dinas/operasional	Administrasi umum	Prosentase pemenuhan pelayanan dan sarana prasarana aparatur	Penunjang urusan pemerintahan	Meningkatnya kebutuhan sarana pelayanan adminstrasi perkantoran, bertambahnya sarana dan prasarana aparatur yang memadai, tersedianya dokumen perencanaan dan evaluasi		Penunjang urusan pemerintahan	x	xx	01	2.03	06
5	01	01	7	Program Pendukung Operasional SKPD	Program Pendukung Operasional SKPD	Penyediaan jasa administrasi keuangan	Jumlah bulan penyediaan jasa administrasi keuangan	Penyediaan Jasa Administrasi keuangan	Jumlah bulan penyediaan jasa administrasi keuangan	Administrasi umum	Prosentase pemenuhan pelayanan dan sarana prasarana aparatur	Penunjang urusan pemerintahan	Meningkatnya kebutuhan sarana pelayanan adminstrasi perkantoran, bertambahnya sarana dan prasarana aparatur yang memadai, tersedianya dokumen perencanaan dan evaluasi		Penunjang urusan pemerintahan	x	xx	01	2.03	07
									Jumlah bulan penyediaan honor PTT												
5	01	01	8	Program Pendukung Operasional SKPD	Program Pendukung Operasional SKPD	Penyediaan jasa kebersihan kantor	Jumlah bulan penyediaan jasa kebersihan kantor	Penyediaan Jasa Kebersihan Kantor	Jumlah bulan penyeiaan jasa kebersihan kantor	Administrasi umum	Prosentase pemenuhan pelayanan dan sarana prasarana aparatur	Penunjang urusan pemerintahan	Meningkatnya kebutuhan sarana pelayanan adminstrasi perkantoran, bertambahnya sarana dan prasarana aparatur yang memadai, tersedianya dokumen perencanaan dan evaluasi		Penunjang urusan pemerintahan	x	xx	01	2.03	08

PERMENDAGRI 13/RPJMD/RENSTRA/RKPD/RENJA								PERMENDAGRI 90 TAHUN 2019														
KODE				URUSAN	BIDANG URUSAN	PROGRAM/KEGIATAN	INDIKATOR	SUB KEGIATAN	INDIKATOR SUB KEG	KEGIATAN	INDIKATOR KEGIATAN	PROGRAM	INDIKATOR PROGRAM	BIDANG URUSAN	URUSAN	KODE					
5	01	01	9	Program Pendukung Operasional SKPD	Program Pendukung Operasional SKPD	Penyediaan jasa perbaikan peralatan kerja	Jumlah bulan penyediaan jasa perbaikan peralatan kerja	Penyediaan Jasa Perbaikan Peralatan kerja	Jumlah jasa perbaikan peralatan kerja	Administrasi umum	Prosentase pemenuhan pelayanan dan sarana prasarana aparatur	Penunjang urusan pemerintahan	Meningkatnya kebutuhan sarana pelayanan adminstrasi perkantoran, bertambahnya sarana dan prasarana aparatur yang memadai, tersedianya dokumen perencanaan dan evaluasi		Penunjang urusan pemerintahan	x	xx	01	2.03	09
5	01	01	10	Program Pendukung Operasional SKPD	Program Pendukung Operasional SKPD	Penyediaan alat tulis kantor	Jumlah bulan penyediaan alat tulis kantor	Penyediaan Alat Tulis Kantor	Jumlah bulan penyediaan ATK	Administrasi umum	Prosentase pemenuhan pelayanan dan sarana prasarana aparatur	Penunjang urusan pemerintahan	Meningkatnya kebutuhan sarana pelayanan adminstrasi perkantoran, bertambahnya sarana dan prasarana aparatur yang memadai, tersedianya dokumen perencanaan dan evaluasi		Penunjang urusan pemerintahan	x	xx	01	2.03	10
5	01	01	11	Program Pendukung Operasional SKPD	Program Pendukung Operasional SKPD	Penyediaan barang cetakan dan penggandaan	Jumlah bulan penyediaan barang cetakan dan penggandaan	Penyediaan Barang Cetakan dan penggandaan	Jumlah bulan penyediaan barang cetakan dan penggandaan	Administrasi umum	Prosentase pemenuhan pelayanan dan sarana prasarana aparatur	Penunjang urusan pemerintahan	Meningkatnya kebutuhan sarana pelayanan adminstrasi perkantoran, bertambahnya sarana dan prasarana aparatur yang memadai, tersedianya dokumen perencanaan dan evaluasi		Penunjang urusan pemerintahan	x	xx	01	2.03	11
5	01	01	12	Program Pendukung Operasional SKPD	Program Pendukung Operasional SKPD	Penyediaan komponen instalasi listrik/penerangan bangunan kantor	Jumlah bulan penyediaan komponen instalasi listrik dan penerangan bangunan kantor	Penyediaan Komponen Instalasi listrik/penerangan bangunan kantor	Jumlah bulan penyediaan komponen instalasi listrik penerangan bangunan kantor	Administrasi umum	Prosentase pemenuhan pelayanan dan sarana prasarana aparatur	Penunjang urusan pemerintahan	Meningkatnya kebutuhan sarana pelayanan adminstrasi perkantoran, bertambahnya sarana dan prasarana aparatur yang memadai, tersedianya dokumen perencanaan dan evaluasi		Penunjang urusan pemerintahan	x	xx	01	2.03	12
5	01	01	15	Program Pendukung Operasional SKPD	Program Pendukung Operasional SKPD	Penyediaan bahan bacaan dan peraturan perundang-undangan	Jumlah bulan penyediaan bahan bacaan dan peraturan perundan-undangan	Penyediaan Bahan Bacaan dan peraturan perundang-unangan	Jumlah bulan penyediaan bahan bacaan dan peraturan perundang-	Administrasi umum	Prosentase pemenuhan pelayanan dan sarana prasarana aparatur	Penunjang urusan pemerintahan	Meningkatnya kebutuhan sarana pelayanan adminstrasi perkantoran,		Penunjang urusan pemerintahan	x	xx	01	2.03	15
5	01	01	17	Program Pendukung Operasional SKPD	Program Pendukung Operasional SKPD	Penyediaan makanan dan minuman	Jumlah bulan penyediaan makanan dan minuman	Penyediaan Makanan dan Minuman	Jumlah bulan penyediaan makanan dan minuman rapat dan tamu	Administrasi umum	Prosentase pemenuhan pelayanan dan sarana prasarana aparatur	Penunjang urusan pemerintahan	Meningkatnya kebutuhan sarana pelayanan adminstrasi perkantoran, bertambahnya sarana dan prasarana aparatur yang memadai, tersedianya dokumen perencanaan dan evaluasi		Penunjang urusan pemerintahan	x	xx	01	2.03	17

PERMENDAGRI 13/RPJMD/RENSTRA/RKPD/RENJA								PERMENDAGRI 90 TAHUN 2019													
KODE				URUSAN	BIDANG URUSAN	PROGRAM/KEGIATAN	INDIKATOR	SUB KEGIATAN	INDIKATOR SUB KEG	KEGIATAN	INDIKATOR KEGIATAN	PROGRAM	INDIKATOR PROGRAM	BIDANG URUSAN	URUSAN	KODE					
5	01	01	18	Program Pendukung Operasional SKPD	Program Pendukung Operasional SKPD	Rapat-rapat koordinasi dan konsultasi ke luar daerah	Jumlah bulan rapat- rapat koordinasi dan konsultasi keluar daerah	Rapat-Rapat Kordinasi dan Konsultasi keluar daerah	Jumlah bulan rapat-rapat koordinasi dan konsultasi keluar daerah	Administrasi umum	Prosentase pemenuhan pelayanan dan sarana prasarana aparatur	Penunjang urusan pemerintahan	Meningkatnya kebutuhan sarana pelayanan adminstrasi perkantoran, bertambahnya sarana dan prasarana aparatur yang memadai, tersedianya dokumen perencanaan dan evaluasi		Penunjang urusan pemerintahan	x	xx	01	2.03	18
									Jumlah bulan rapat-rapat koordinasi dalam daerah	Administrasi umum	Prosentase pemenuhan pelayanan dan sarana prasarana aparatur	Penunjang urusan pemerintahan	Meningkatnya kebutuhan sarana pelayanan adminstrasi perkantoran, bertambahnya sarana dan prasarana aparatur yang memadai, tersedianya dokumen perencanaan dan evaluasi							
				Program Pendukung Operasional SKPD	Program Pendukung Operasional SKPD	Program Peningkatan Sarana dan Prasarana Aparatur															
5	01	02	07	Program Pendukung Operasional SKPD	Program Pendukung Operasional SKPD	Pengadaan perlengkapan gedung kantor	Jumlah perlengkapan gedung yang diadakan (unit)	Pengadaan Perlengkapan Gedung	Jumlah perlengkapan gedung kantor (AC 3 unit, APAR 4 unit, sound sistem)	Administrasi umum	Prosentase pemenuhan pelayanan dan sarana prasarana aparatur	Penunjang urusan pemerintahan	Meningkatnya kebutuhan sarana pelayanan adminstrasi perkantoran, bertambahnya sarana dan prasarana aparatur yang memadai, tersedianya dokumen perencanaan dan evaluasi		Penunjang urusan pemerintahan	x	xx	01	2.03	22
5	01	02	09	Program Pendukung Operasional SKPD	Program Pendukung Operasional SKPD	Pengadaan peralatan gedung kantor	Jumlah peralatan gedung yang diadakan (unit)	Pengadaan Peralatan Gedung Kantor	Jumlah peralatan gedung kantor (laptop 2 unit printer 3 unit	Administrasi umum	Prosentase pemenuhan pelayanan dan sarana prasarana aparatur	Penunjang urusan pemerintahan	Meningkatnya kebutuhan sarana pelayanan adminstrasi perkantoran, bertambahnya sarana dan prasarana aparatur yang memadai, tersedianya dokumen perencanaan dan evaluasi		Penunjang urusan pemerintahan	x	xx	01	2.03	24
5	01	02	10	Program Pendukung Operasional SKPD	Program Pendukung Operasional SKPD	Pengadaan mebeleur	Jumlah mebeleur yang diadakan (unit)	Pengadaan Mebeleur	Jumlah mebeleur (Zice) dan kursi rapat	Administrasi umum	Prosentase pemenuhan pelayanan dan sarana prasarana aparatur	Penunjang urusan pemerintahan	Meningkatnya kebutuhan sarana pelayanan adminstrasi perkantoran, bertambahnya sarana dan prasarana aparatur yang memadai, tersedianya dokumen perencanaan dan evaluasi		Penunjang urusan pemerintahan	x	xx	01	2.03	25

PERMENDAGRI 13/RPJMD/RENSTRA/RKPD/RENJA								PERMENDAGRI 90 TAHUN 2019													
KODE				URUSAN	BIDANG URUSAN	PROGRAM/KEGIATAN	INDIKATOR	SUB KEGIATAN	INDIKATOR SUB KEG	KEGIATAN	INDIKATOR KEGIATAN	PROGRAM	INDIKATOR PROGRAM	BIDANG URUSAN	URUSAN	KODE					
5	01	02	22	Program Pendukung Operasional SKPD	Program Pendukung Operasional SKPD	Pemeliharaan rutin/berkala gedung kantor	Jumlah gedung yang dilakukan pemeliharaan berkala (paket)	Pemeliharaan Rutin/Berkala Gedung kantor	Jumlah pemeliharaan gedung kantor	Administrasi umum	Prosentase pemenuhan pelayanan dan sarana prasarana aparatur	Penunjang urusan pemerintahan	Meningkatnya kebutuhan sarana pelayanan adminstrasi perkantoran, bertambahnya sarana dan prasarana aparatur yang memadai, tersedianya dokumen perencanaan dan evaluasi		Penunjang urusan pemerintahan	x	xx	01	2.03	28
5	01	02	29	Program Pendukung Operasional SKPD	Program Pendukung Operasional SKPD	Pemeliharaan rutin/berkala mebeleur	Jumlah mebeleur yang dilakukan pemeliharaan (1 paket)	Pemeliharaan Rutin/Berkala Mebeleur	Jumlah bulan pemeliharaan mebeler	Administrasi umum	Prosentase pemenuhan pelayanan dan sarana prasarana aparatur	Penunjang urusan pemerintahan	Meningkatnya kebutuhan sarana pelayanan adminstrasi perkantoran, bertambahnya sarana dan prasarana aparatur yang memadai, tersedianya dokumen perencanaan dan evaluasi		Penunjang urusan pemerintahan	x	xx	01	2.03	25
				Belanja Tidak Langsung																	
				Tambahan penghasilan PNS				Penyediaan Gaji dan Tunjangan ASN	Jumlah bulan pembayaran Tambahan Penghasilan ASN	Administrasi Keuangan	Jumlah bulan pembayaran gaji dan tunjangan ASN	Penunjang urusan pemerintahan	Meningkatnya kebutuhan sarana pelayanan adminstrasi perkantoran, bertambahnya sarana dan prasarana aparatur yang memadai, tersedianya dokumen perencanaan dan evaluasi		Penunjang urusan pemerintahan	x	xx	01	2.02	01
				Gaji dan Tunjangan				Penyediaan Gaji dan Tunjangan ASN	Jumlah bulan pembayaran gaji dan tunjangan ASN	Administrasi Keuangan	Jumlah bulan pembayaran gaji dan tunjangan ASN	Penunjang urusan pemerintahan	Meningkatnya kebutuhan sarana pelayanan adminstrasi perkantoran, bertambahnya sarana dan prasarana aparatur yang memadai, tersedianya dokumen perencanaan dan evaluasi		Penunjang urusan pemerintahan	x	xx	01	2.02	01

Mengetahui,
SEKRETARIS DAERAH
KABUPATEN KEBUMEN

H. AHMAD UJANG SUGIONO, S.H
Pembina Utama Madya
NIP. 196411171992011002

KEPALA BADAN PERENCANAAN DAN PENELITIAN
DAN PENGAMBANGAN DAERAH
KABUPATEN KEBUMEN

Ir. PUDJIRAHAJU
Pembina Utama Muda
NIP. 19620713 198703 2 005

Kebumen, 13 Mei 2020

KEPALA DINAS PERUMAHAN DAN KAWASAN
PERMUKIMAN DAN LINGKUNGAN HIDUP
KABUPATEN KEBUMEN

H. EDI RIANTO, ST, MT.
Pembina Tk. I
NIP. 19701101 199803 1 006

TABEL KERJA
PEMETAAN PROGRAM DAN KEGIATAN RENSTRA/RPJMD KE DALAM PERMENDAGRI 90 TAHUN 2019

PERMENDAGRI 13/RPJMD/RENSTRA/RKPD/RENJA								PERMENDAGRI 90 TAHUN 2019												
KODE				URUSAN	BIDANG URUSAN	PROGRAM/KEGIATAN	INDIKATOR	SUB KEGIATAN	INDIKATOR SUB KEG	KEGIATAN	INDIKATOR KEGIATAN	PROGRAM	INDIKATOR PROGRAM	BIDANG URUSAN	URUSAN	KODE				
2	**02**	**16**		**Urusan Wajib Bukan Pelayanan Dasar**	**Pemberdayaan Perempuan dan Perlindungan Anak**	**Pemberdayaan Perempuan dan Perlindungan Anak**														
2	02	16	12	Urusan Wajib Bukan Pelayanan Dasar	Pemberdayaan Perempuan dan Perlindungan Anak	Pelaksanaan sosilaisasi yang terkait dengan kesetaraan gender, pemberdayaan perempuan dan perlindungan anak	Jumlah masyarakat desa yang mendapat fasilitasi penguatan PUG	Sosialisasi kebijakan Pelaksanaan PUG termssuk PPRG	Jumlah orang yang mendapatkan fasilitasi penguatan PUG	Pelembagaan Pengarusutamaan Gender (PUG) pada Lembaga Pemerintah Kewenangan Kabupaten/ Kota	Jumlah Desa yang yang mendapatkan fasilitasi penguatan PUG	Program Pengarus Utamaan Gender Dan Pemberdayaan Perempuan	Meningkatnya Kapasitas dan Jaringan Kelembagaan	Urusan Pemerintahan Bidang Pemberdayaan Perempuan Dan Perlindungan Anak	Urusan Pemerintahan Wajib Yang Tidak Berkaitan Dengan Pelayanan Dasar	2	08	02.2	01	04
									Jumlah OPD yang dibintek PPRG											
2	**02**	**16**		**Urusan Wajib Bukan Pelayanan Dasar**	**Pemberdayaan Perempuan dan Perlindungan Anak Pemberdayaan Perempuan dan Perlindungan Anak**	**Program Penguatan Kelembagaan Pengarusutamaan Gender dan Anak**														
								Advokasi Kebijakan dan Pendampingan Peningkatan Partisipasi Perempuan dam Politik, Hukum, Sosial dan Ekonomi	Jumlah kelompok (GOW dan DWP Kabupaten) yang mendapat fasilitasi dalam bentuk raker, sosialisasi dan pelatihan	Pemberdayaan Perempuan Bidang Politik, Hukum, Sosial, dan Ekonomi pada Organisasi Kemasyarakatan Kewenangan Kabupaten/ Kota	Prosentase Organisasi Masyarakat Perempuan yang diberdayakan bidang Politik, Hukum, Sosial dan Ekonomi	Program Pengarus Utamaan Gender Dan Pemberdayaan Perempuan	Meningkatnya Kapasitas dan Jaringan Kelembagaan	Urusan Pemerintahan Bidang Pemberdayaan Perempuan Dan Perlindungan Anak	Urusan Pemerintahan Wajib Yang Tidak Berkaitan Dengan Pelayanan Dasar	2	08	02.2	02	02
									Jumlah perempuan di perdesaan mendapat fasilitasi peningkatan peran dalam pembangunan											

PERMENDAGRI 13/RPJMD/RENSTRA/RKPD/RENJA								PERMENDAGRI 90 TAHUN 2019												
KODE				URUSAN	BIDANG URUSAN	PROGRAM/KEGIATAN	INDIKATOR	SUB KEGIATAN	INDIKATOR SUB KEG	KEGIATAN	INDIKATOR KEGIATAN	PROGRAM	INDIKATOR PROGRAM	BIDANG URUSAN	URUSAN	KODE				
2	02	16	02	Urusan Wajib Bukan Pelayanan Dasar	Pemberdayaan Perempuan dan Perlindungan Anak	Fasilitasi pengembangan pusat pelayanan terpadu pemberdayaan perempuan (P2TP2)	Jumlah Kasus Kekerasan Berbasis Gender dan Anak (KKGBA) yang tertangani ; Jumlah perempuan dan anak yang mendapat fasilitasi pencegahan kekerasan ; Jumlah pelaksanaan Rakor serta Capacity Building bagi P2TP2A dan PPT Kartika	Penyediaan Layanan Pengaduan Masyarakat bagi Perempuan Korban Kekerasan Kewenangan Kabupaten/ Kota	Jumlah Kasus Kekerasan terhadap perempuan yang tertangani	Penyediaan Layanan Rujukan Lanjutan bagi Perempuan Korban Kekerasan yang Memerlukan Koordinasi Kewenangan Kabupaten/ Kota	Prosentase Kasus Kekerasan Terhadap Perempuan yang tertangani	Program Perlindungan Perempuan	Meningkatnya Kapasitas dan Jaringan Kelembagaan	Urusan Pemerintahan Bidang Pemberdayaan Perempuan Dan Perlindungan Anak	Urusan Pemerintahan Wajib Yang Tidak Berkaitan Dengan Pelayanan Dasar	2	08	03.2	02	01
									Jumlah petugas PPT Kartika Kecamatan yang mengikuti Capacity Building											
									Jumlah Korban Kekerasan Perempuan yang mendapat Penguatan mental Pasca Pemulangan											
2	02	16	11	Urusan Wajib Bukan Pelayanan Dasar	Pemberdayaan Perempuan dan Perlindungan Anak	Sosialisasi dan advokasi kebijakan perlindungan tenaga kerja perempuan	Jumlah kelompok (Pokja) Bina Keluarga Tenaga Kerja Indonesia (BK TKI) Kecamatan yang terfasilitasi dan Pokja BK TKI Desa yang terbentuk ; Jumlah pelaksanaan Rapat Koordinasi Tindak Pidana Perdagangan Orang (TPPO)	Pengembangan Kegiatan Masyarakat untuk Peningkatan Kualitas Keluarga Kewenangan Kabupaten/ Kota	Jumlah Kelompok Kerja (Pokja) Bina Keluarga Tenaga Kerja Indonesia (BK TKI) tingkat Kecamatan dan Desa yang terfasilitasi	Peningkatan Kualitas Keluarga dalam Mewujudkan Kesetaraan Gender (KG) dan Hak Anak tingkat Daerah Kabupaten/Kota	Jumlah Pokja Bina Keluarga Tenaga Kerja Indonesia (BK TKI) tingkat Kecamatan dan Desa yang terbentuk dan meningkat kapasitasny	Program Peningkatan Kualitas Keluarga	Meningkatnya kapasitas perempuan dalam keluarga	Urusan Pemerintahan Bidang Pemberdayaan Perempuan Dan Perlindungan Anak	Urusan Pemerintahan Wajib Yang Tidak Berkaitan Dengan Pelayanan Dasar	2	08	04.02	01	03
									Jumlah pelaksanaan Rakor Tindak Pidana Perdagangan Orang											
2	02	16	08	Urusan Wajib Bukan Pelayanan Dasar	Pemberdayaan Perempuan dan Perlindungan Anak	Pengembangan Sistem Informasi Gender dan Anak	Jumlah ketersediaan buku data pilah gender	Penyediaan Data Gender dan Anak di Kewenangan Kabupaten/Kota	Jumlah dokumen informasi data terpilah gender dan anak tingkat kabupaten	Pengumpulan, Pengolahan Analisis dan Penyaj ian Data Gender dan Anak Dalam Kelembagaan Data di Tingkat Daerah Kabupaten/kota	Jumlah informasi data terpilah gender dan anak tingkat kabupaten	Program Pengelolaan Sistem Data Gender Dan Anak	Meningkatnya Kapasitas dan Jaringan Kelembagaan	Urusan Pemerintahan Bidang Pemberdayaan Perempuan Dan Perlindungan Anak	Urusan Pemerintahan Wajib Yang Tidak Berkaitan Dengan Pelayanan Dasar	2	08	05.2	01	01

PERMENDAGRI 13/RPJMD/RENSTRA/RKPD/RENJA								PERMENDAGRI 90 TAHUN 2019													
KODE				URUSAN	BIDANG URUSAN	PROGRAM/KEGIATAN	INDIKATOR	SUB KEGIATAN	INDIKATOR SUB KEG	KEGIATAN	INDIKATOR KEGIATAN	PROGRAM	INDIKATOR PROGRAM	BIDANG URUSAN	URUSAN	KODE				
2	02	16	10	Urusan Wajib Bukan Pelayanan Dasar	Pemberdayaan Perempuan dan Perlindungan Anak	Penguatan Kelembagaan Pengarusutamaan Gender dan Anak	Jumlah Forum Anak Kabupaten, Forum Anak Kecamatan dan Forum Anak Desa yang terfasilitasi	Advokasi Kebijakan dan Pendampingan Pemenuhan Hak Anak pada Lembaga Pemerintah, Non Pemerintah, Media dan Dunia Usaha Kewenangan Kabupaten/ Kota	Jumlah Forum Anak Kabupaten, Kecamatan dan Desa yang terfasilitasi	Pelembagaan PHA pada Lembaga Pemerintah, Nonpemerintah, dan Dunia Usaha Kewenangan Kabupaten/ Kota	Prosentase jaringan pelembagaan PHA yang terbentuk dan meningkat kapasitasnya	Program Pemenuhan Hak Anak (Pha)	Meningkatnya Kapasitas dan Jaringan Kelembagaan	Urusan Pemerintahan Bidang Pemberdayaan Perempuan Dan Perlindungan Anak	Urusan Pemerintahan Wajib Yang Tidak Berkaitan Dengan Pelayanan Dasar	2	08	06.2	01	01
									Jumlah Rapat Koordinasi Gugus Tugas KLA dan upaya pemehuhan Hak Anak dalam upaya mendukung pengembangan KLA												
2	02	16	6	Urusan Wajib Bukan Pelayanan Dasar	Pemberdayaan Perempuan dan Perlindungan Anak	Peningkatan kapasitas dan jaringan kelembagaan pemberdayaan perempuan dan anak	Jumlah kelompok KPAD yang mendapatkan fasilitasi Capacity Building ; Jumlah desa yang mendapat fasilitasi advokasi dan sosialisasi Desa Ramah Anak (DRA) ; Jumlah Sekolah Ramah Anak (SRA) yang dikembangkan ; Jumlah Puskesmas Ramah Anak (PRA) yang dikembangkan ; Jumlah sekolah yang mendapat sosialisasi tentang Perlindungan Anak ; Jumlah tenaga kependidikan dan tenaga kesehatan yang mendapat pelatihan tentang Konvensi Hak Anak (KHA) ; Jumlah sekolah yang mendapat fasilitasi pembentukan Satgas Perlindungan Anak	Pengembangan Komunikasi, Informasi dan Edukasi Pemenuhan Hak Anak bagi Lembaga Penyedia Layanan Peningkatan Kualitas Hidup Anak Tingkat Daerah Kabupaten/Kota	Jumlah KPAD/ KPAK di 26 Kecamatan yang terfasilitasi	Penguatan dan Pengembangan Lembaga Penyedia Layanan Peningkatan Kualitas Hidup Anak Kewenangan Kabupaten/ Kota	Prosentase terfasilitasinya lembaga penyedia layanan peningkatan kualitas hidup anak	Program Pemenuhan Hak Anak (Pha)	Meningkatnya Kapasitas dan Jaringan Kelembagaan	Urusan Pemerintahan Bidang Pemberdayaan Perempuan Dan Perlindungan Anak	Urusan Pemerintahan Wajib Yang Tidak Berkaitan Dengan Pelayanan Dasar	2	08	06.2	02	03
									Jumlah Rakor PPT Kecamatan di Tingkat Kabupaten												
									Jumlah Pendidik dan Tenaga Kesehatan yg mendapat Bimtek KHA												

PERMENDAGRI 13/RPJMD/RENSTRA/RKPD/RENJA								PERMENDAGRI 90 TAHUN 2019												
KODE				URUSAN	BIDANG URUSAN	PROGRAM/KEGIATAN	INDIKATOR	SUB KEGIATAN	INDIKATOR SUB KEG	KEGIATAN	INDIKATOR KEGIATAN	PROGRAM	INDIKATOR PROGRAM	BIDANG URUSAN	URUSAN	KODE				
								Penyediaan Layanan Pengaduan Masyarakat bagi Anak yang Memerlukan Perlindungan Khusus Tingkat Daerah Kabupaten/Kota	Jumlah Kasus Kekerasan terhadap anak yang tertangani	Penyediaan Layanan bagi Anak yang Memerlukan Perlindungan Khusus yang Memerlukan Koordinasi Tingkat Daerah Kabupaten/Kota	Prosentase Penanganan Kasus Kekerasan Terhadap Anak	Program Perlindungan Khusus Anak	Meningkatnya Kapasitas dan Jaringan Kelembagaan	Urusan Pemerintahan Bidang Pemberdayaan Perempuan Dan Perlindungan Anak	Urusan Pemerintahan Wajib Yang Tidak Berkaitan Dengan Pelayanan Dasar	2	08	07.2	02	01
									Jumlah petugas PPT Kartika Kabupaten Kebumen yang mengikuti Rakor											
2	07	17	06	Urusan Wajib Bukan Pelayanan Dasar	Pemberdayaan Masyarakat dan Desa	Fasilitasi Alokasi Dana Desa	Jumlah desa yang mendapat fasilitasi alokasi Dana Desa (Dana Desa APBN) ; Jumlah desa yang mendapat fasilitasi Alokasi Dana Desa (ADD) termasuk Penghasilan Tetap Kepala Desa (Siltap) ; Jumlah desa yang mendapat fasilitasi Bagi Hasil Pajak dan Retribusi Daerah ; Jumlah desa yang mendapat fasilitasi bantuan keuangan provinsi, bantuan keuangan kabupaten dan bantuan keuangan lainnya	Penyediaan dana Operasional, Penghasilan Tetap, dan Tunjangan Lainnya bagi Perangkat Pemerintahan Desa	Jumlah desa yang mendapat fasilitasi ADD (Dana Desa APBN)	Penyelenggaraan Penataan Desa	Terfasilitasinya alokasi dana-dana ke desa	Program Penataan Desa	Tingkat partisipasi masyarakat dalam membangun desa	Urusan Pemerintahan Bidang Pemberdayaan Masyarakat Dan Desa	Urusan Pemerintahan Wajib Yang Tidak Berkaitan Dengan Pelayanan Dasar	2	13	02.2	01	07
									Jumlah desa yg mendapat fasilitasi Alokasi Dana Desa (ADD) termasuk Penghasilan Tetap Kepala Desa dan Perangkat Desa (Siltap)											
									Jumlah desa yg mendapat fasilitasi Bagi Hasil Pajak dan Retribusi Daerah											

PERMENDAGRI 13/RPJMD/RENSTRA/RKPD/RENJA								PERMENDAGRI 90 TAHUN 2019												
KODE				URUSAN	BIDANG URUSAN	PROGRAM/KEGIATAN	INDIKATOR	SUB KEGIATAN	INDIKATOR SUB KEG	KEGIATAN	INDIKATOR KEGIATAN	PROGRAM	INDIKATOR PROGRAM	BIDANG URUSAN	URUSAN	KODE				
									Jumlah desa yg mendapat fasilitasi Bantuan keuangan provinsi, bantuan keuangan Kabupaten dan bantuan keuangan lainnya											
4	**01**	**16**		**Fungsi Penunjang Urusan Pemerintahan**	**Perencanaan Pembangunan**	**Program Kerjasama Pembangunan**														
4	01	16	08	Fungsi Penunjang Urusan Pemerintahan	Perencanaan Pembangunan	Peningkatan kerjasama desa	Jumlah desa yang mendapat fasilitasi kerjasama antar desa	Fasilitasi Kerja sama Antar Desa	Jumlah Desa yang mendapat fasilitasi kerjasama antar Desa	Fasilitasi Kerja sama antar Desa	Prosentase Kerjasama Antar Desa yang terfasilitasi	Program Peningkatan Kerjasama Desa	Terfasilitasinya kerjasama pembangunan	Urusan Pemerintahan Bidang Pemberdayaan Masyarakat Dan Desa	Urusan Pemerintahan Wajib Yang Tidak Berkaitan Dengan Pelayanan Dasar	2	13	03.2	01	01
2	07	17	03	Urusan Wajib Bukan Pelayanan Dasar	Pemberdayaan Masyarakat dan Desa	Pemberian stimulan pembangunan desa	Jumlah desa yang mendapat fasilitasi kerjasama antar desa dengan pihak ketiga	Fasilitasi Kerja sama Desa dengan Pihak Ketiga	Jumlah Desa yang mendapat fasilitasi kerjasama Desa dengan pihak ketiga	Fasilitasi Kerja sama antar Desa	Prosentase Kerjasama Antar Desa yang terfasilitasi	Program Peningkatan Kerjasama Desa	Terfasilitasinya kerjasama pembangunan	Urusan Pemerintahan Bidang Pemberdayaan Masyarakat Dan Desa	Urusan Pemerintahan Wajib Yang Tidak Berkaitan Dengan Pelayanan Dasar	2	13	03.2	01	02
							TMMD		Jumlah Desa yang mendapat fasilitasi kegiatan TMMD											
2	07	15	13	Urusan Wajib Bukan Pelayanan Dasar	Pemberdayaan Masyarakat dan Desa	Fasilitasi program pembangunan	Fasilitasi pembinaan dan pengendalian KPMD, PLD, PD dan TA P3MD	Fasilitasi Penyelenggaraan Administrasi Pemerintahan Desa	Jumlah Desa yang terfasilitasi Pendampingan KPMD, Pendamping Desa, Pendamping Lokal Desa dan Tenaga Ahli	Pembinaan dan Pengawasan Penyelenggaran Administrasi Pemerintahan Desa	Jumlah Kegiatan Pembinaan dan Pengawasan Penyelenggaran Administrasi Pemerintahan Desa	Program Administrasi Pemerintahan Desa	Tingkat partisipasi masyarakat dalam membangun desa	Urusan Pemerintahan Bidang Pemberdayaan Masyarakat Dan Desa	Urusan Pemerintahan Wajib Yang Tidak Berkaitan Dengan Pelayanan Dasar	2	13	04.2	01	01
2	07	17	09	Urusan Wajib Bukan Pelayanan Dasar	Pemberdayaan Masyarakat dan Desa	Pelaksanaan Lomba Desa	Jumlah desa yang mendapat fasilitasi penyelenggaraan perlombaan desa Tingkat Kabupaten Kebumen dan Kepala Desa Teladan		Jumlah kecamatan yang mengajukan peserta lomba desa Tingkat Kabupaten Kebumen											

PERMENDAGRI 13/RPJMD/RENSTRA/RKPD/RENJA								PERMENDAGRI 90 TAHUN 2019												
KODE				URUSAN	BIDANG URUSAN	PROGRAM/KEGIATAN	INDIKATOR	SUB KEGIATAN	INDIKATOR SUB KEG	KEGIATAN	INDIKATOR KEGIATAN	PROGRAM	INDIKATOR PROGRAM	BIDANG URUSAN	URUSAN	KODE				
									Jumlah Penghargaan Desa Award (Lomba inovasi desa, Lomba Gototng Royong, Kades Teladan, UPK Terbaik, Dekelana, Bumdes terbaik, Pasar Desa Terbaik, Pendamping Desa terbaik)											
									Jumlah desa yang mendapat fasilitasi bantuan keuangan Desa Berinovasi (hadiah lomba desa Tingkat Kabupaten Kebumen)											
								Fasilitasi Penyusunan Produk Hukum Desa	Jumlah desa yang mendapat fasilitasi penyusunan produk hukum desa	Pembinaan dan Pengawasan Penyelenggaran Administrasi Pemerintahan Desa	Jumlah Kegiatan Pembinaan dan Pengawasan Penyelenggaran Administrasi Pemerintahan Desa	Program Administrasi Pemerintahan Desa	Tingkat partisipasi masyarakat dalam membangun desa	Urusan Pemerintahan Bidang Pemberdayaan Masyarakat Dan Desa	Urusan Pemerintahan Wajib Yang Tidak Berkaitan Dengan Pelayanan Dasar	2	13	04.2	01	02
2	07	17	07	Urusan Wajib Bukan Pelayanan Dasar	Pemberdayaan Masyarakat dan Desa	Fasilitasi penguatan perencanaan pembangunan	Jumlah kecamatan yang mendapat fasilitasi Penguatan Perencanaan Pembangunan,Tahun 2021 ; Jumlah desa yang mendapat fasilitasi pelaksanaan Musrenbangdes Tahun 2020 dan penyusunan RKPDes Tahun 2021	Fasilitasi Penyusunan Perencanaan Pembangunan Desa	Jumlah Desa/Kelurahan yang melaksanakan musrenbangdes	Pembinaan dan Pengawasan Penyelenggaran Administrasi Pemerintahan Desa	Jumlah Kegiatan Pembinaan dan Pengawasan Penyelenggaran Administrasi Pemerintahan Desa	Program Administrasi Pemerintahan Desa	Tingkat partisipasi masyarakat dalam membangun desa	Urusan Pemerintahan Bidang Pemberdayaan Masyarakat Dan Desa	Urusan Pemerintahan Wajib Yang Tidak Berkaitan Dengan Pelayanan Dasar	2	13	04.2	01	03
									Jumlah Desa/Kelurahan yang terfasilitasi pelaksanaan Musrenbangdes/ kelurahan											
									Jumlah desa yg mendapat fasilitasi pendampingan perencanaan/kel											

PERMENDAGRI 13/RPJMD/RENSTRA/RKPD/RENJA								PERMENDAGRI 90 TAHUN 2019												
KODE				URUSAN	BIDANG URUSAN	PROGRAM/KEGIATAN	INDIKATOR	SUB KEGIATAN	INDIKATOR SUB KEG	KEGIATAN	INDIKATOR KEGIATAN	PROGRAM	INDIKATOR PROGRAM	BIDANG URUSAN	URUSAN	KODE				
2	07	20	01	Urusan Wajib Bukan Pelayanan Dasar	Pemberdayaan Masyarakat dan Desa	Kegiatan Pembinaan dan Fasilitasi Pengelolaan Keuangan Desa	Jumlah desa yang mendapat fasilitasi pengelolaan keuangan desa dalam bidang Pengelolaan Keuangan Desa	Fasilitasi Pengelolaan Keuangan dan Aset Desa	Jumlah desa yang menyusun APB Desa, APB Desa Perubahan, Penjabaran APB Desa dan Penjabaran Perubahan APB Desa.	Pembinaan dan Pengawasan Penyelenggaran Administrasi Pemerintahan Desa	Jumlah Kegiatan Pembinaan dan Pengawasan Penyelenggaran Administrasi Pemerintahan Desa	Program Administrasi Pemerintahan Desa	Tingkat partisipasi masyarakat dalam membangun desa	Urusan Pemerintahan Bidang Pemberdayaan Masyarakat Dan Desa	Urusan Pemerintahan Wajib Yang Tidak Berkaitan Dengan Pelayanan Dasar	2	13	04.2	01	04
2	07	18	09	Urusan Wajib Bukan Pelayanan Dasar	Pemberdayaan Masyarakat dan Desa	Fasilitasi penataan aset-aset desa			Jumlah desa yang mendapat pelatihan aplikasi Siskeudes											
							Jumlah desa yang mendapat pelatihan Penataan Aset aset Desa dan terfasilitasinya Penataan Aset aset Desa, Sertifikasi Tanah Desa dan Tukar menukar Tanah Kas Desa		Jumlah desa yang mendapatkan Fasilitasi dan Bimtek aset-aset desa											
2	07	18	03	Urusan Wajib Bukan Pelayanan Dasar	Pemberdayaan Masyarakat dan Desa	Pelatihan aparatur pemerintah desa dalam bidang manajemen pemerintahan desa	Jumlah aparatur pemerintah desa dan kelembagaan desa yang mendapat pelatihan ; Jumlah desa yang mendapat pembinaan administrasi desa dan fasilitasi BPD ; Jumlah desa yang mendapat fasilitasi penyusunan LKPJ, LPPD, lPPD Desa serta terlaksananya penetapan kewenangan desa ditingkat desa	Peningkatan Kapasitas Pemerintahan Desa dan BPD	Jumlah aparatur Pemerintah desa dan BPD yang mengikuti Bimtek aparatur pemerintah desa	Pembinaan dan Pengawasan Penyelenggaran Administrasi Pemerintahan Desa	Jumlah Kegiatan Pembinaan dan Pengawasan Penyelenggaran Administrasi Pemerintahan Desa	Program Administrasi Pemerintahan Desa	Tingkat partisipasi masyarakat dalam membangun desa	Urusan Pemerintahan Bidang Pemberdayaan Masyarakat Dan Desa	Urusan Pemerintahan Wajib Yang Tidak Berkaitan Dengan Pelayanan Dasar	2	13	04.2	01	05
								Fasilitasi Penyelenggaraan Musyawarah Desa	Jumlah kecamatan yg mendapat fasilitasi pelaksanaan Musdes	Pembinaan dan Pengawasan Penyelenggaran Administrasi Pemerintahan Desa	Jumlah Kegiatan Pembinaan dan Pengawasan Penyelenggaran Administrasi Pemerintahan Desa	Program Administrasi Pemerintahan Desa	Tingkat partisipasi masyarakat dalam membangun desa	Urusan Pemerintahan Bidang Pemberdayaan Masyarakat Dan Desa	Urusan Pemerintahan Wajib Yang Tidak Berkaitan Dengan Pelayanan Dasar	2	13	04.2	01	06
2	07	16	02	Urusan Wajib Bukan Pelayanan Dasar	Pemberdayaan Masyarakat dan Desa	Pelatihan ketrampilan manajemen badan usaha milik desa	BUM Desa, BUMADES, BUMDES bersama Lembaga kerja sama antar desa	Pembinaan dan Pemberdayaan BUM Desa dan Lembaga Kerja sama antar Desa	Jumlah kelembagaan pengelolaan aset PPK/PNPM Mandiri Perdesaan tingkat Kecamatan yang difasilitasi	Pembinaan dan Pengawasan Penyelenggaran Administrasi Pemerintahan Desa	Jumlah Kegiatan Pembinaan dan Pengawasan Penyelenggaran Administrasi Pemerintahan Desa	Program Administrasi Pemerintahan Desa	Tingkat partisipasi masyarakat dalam membangun desa	Urusan Pemerintahan Bidang Pemberdayaan Masyarakat Dan Desa	Urusan Pemerintahan Wajib Yang Tidak Berkaitan Dengan Pelayanan Dasar	2	13	04.2	01	08
									Jumlah kegiatan TKPKP Kabupaten dan 5 TKPKP kawasan											

PERMENDAGRI 13/RPJMD/RENSTRA/RKPD/RENJA								PERMENDAGRI 90 TAHUN 2019												
KODE				URUSAN	BIDANG URUSAN	PROGRAM/KEGIATAN	INDIKATOR	SUB KEGIATAN	INDIKATOR SUB KEG	KEGIATAN	INDIKATOR KEGIATAN	PROGRAM	INDIKATOR PROGRAM	BIDANG URUSAN	URUSAN	KODE				
									Jumlah Desa kawasan perdesaan yang terfasilitasi											
									Jumlah terbentuknya kawasan perdesaan											
									Jumlah Desa yang mendapat fasilitasi program keberlanjutan pengembangan potensi Desa											
									Jumlah BUM Desa yang mendapatkan fasilitasi kelayakan usaha											
									Jumlah desa yg mendapat fasilitasi pembentukan BUMDEs											
						Fasilitasi pengisian perangkat desa		Penyelenggaraan Pemilihan, Pengangkatan dan Pemberhentian Kepala Desa	Jumlah kegiatan fasilitasi Pemilihan, Pengangkatan dan Pemberhentian Kepala Desa	Pembinaan dan Pengawasan Penyelenggaran Administrasi Pemerintahan Desa	Jumlah Kegiatan Pembinaan dan Pengawasan Penyelenggaran Administrasi Pemerintahan Desa	Program Administrasi Pemerintahan Desa	Tingkat partisipasi masyarakat dalam membangun desa	Urusan Pemerintahan Bidang Pemberdayaan Masyarakat Dan Desa	Urusan Pemerintahan Wajib Yang Tidak Berkaitan Dengan Pelayanan Dasar	2	13	04.2	01	09
									Jumlah Kades yang diberhentikan											
								Fasilitasi Pengangkatan dan Pemberhentian Perangkat Desa	Jumlah Kegiatan Fasilitasi Pengangkatan dan Pemberhentian Perangkat Desa	Pembinaan dan Pengawasan Penyelenggaran Administrasi Pemerintahan Desa	Jumlah Kegiatan Pembinaan dan Pengawasan Penyelenggaran Administrasi Pemerintahan Desa	Program Administrasi Pemerintahan Desa	Tingkat partisipasi masyarakat dalam membangun desa	Urusan Pemerintahan Bidang Pemberdayaan Masyarakat Dan Desa	Urusan Pemerintahan Wajib Yang Tidak Berkaitan Dengan Pelayanan Dasar	2	13	04.2	01	10
									Jumlah Perangkat Desa yang diangkat											
2	14	15	05	Urusan Wajib Bukan Pelayanan Dasar	Statistik	Penyusunan Database dan Profil Desa /Kecamatan	Profil Desa, SID, IDM, database lainnya	Fasilitasi Penyusunan Profil Desa dan Evaluasi Perkembangan Desa	Jumlah Desa yang mengikuti Bimbingan Teknis Penyusunan Dokumen Profil Desa/Kelurahan, Pelatihan Sistem Informasi Desa serta Penyusunan IDM	Pembinaan dan Pengawasan Penyelenggaran Administrasi Pemerintahan Desa	Jumlah Kegiatan Pembinaan dan Pengawasan Penyelenggaran Administrasi Pemerintahan Desa	Program Administrasi Pemerintahan Desa	Tingkat partisipasi masyarakat dalam membangun desa	Urusan Pemerintahan Bidang Pemberdayaan Masyarakat Dan Desa	Urusan Pemerintahan Wajib Yang Tidak Berkaitan Dengan Pelayanan Dasar	2	13	04.2	01	11

PERMENDAGRI 13/RPJMD/RENSTRA/RKPD/RENJA								PERMENDAGRI 90 TAHUN 2019												
KODE				URUSAN	BIDANG URUSAN	PROGRAM/KEGIATAN	INDIKATOR	SUB KEGIATAN	INDIKATOR SUB KEG	KEGIATAN	INDIKATOR KEGIATAN	PROGRAM	INDIKATOR PROGRAM	BIDANG URUSAN	URUSAN	KODE				
									Jumlah Kelurahan yang mengikuti Bimbingan Teknis Penyusunan Dokumen Profil Desa/Kelurahan, Pelatihan Sistem Informasi Desa serta Penyusunan IDM											
2	07	17	05	Urusan Wajib Bukan Pelayanan Dasar	Pemberdayaan Masyarakat dan Desa	Penyelenggaraan Bulan Bhakti Gotong Royong Masyarakat (BBGRM)	BBGRM	Peningkatan Kapasitas Kelembagaan	Jumlah desa yg mendapat fasilitasi pemberdayaan LKD (RT,RW, Karangtaruna, Posyandu, PKK dan LPMD)	Pemberdayaan Lembaga Kemasyarakatan yang Bergerak di Bidang Pemberdayaan Desa dan Lembaga Adat Tingkat Daerah Provinsi serta Pemberdayaan Masyarakat Hukum Adat yang Masyarakat Pelakunya Hukum Adat yang Sama dalam Daerah Kabupaten/Kota	Jumlah Kegiatan Pemberdayaan Lembaga Kemasyarakatan yg Bergerak di Bidang Pemberdayaan Desa dan Lembaga Adat	Program Pemberdayaan Lembaga Kemasyarakatan, Lembaga Adat, Dan Masyarakat Hukum Adat	Terfasilitasinya upaya peningkatan keberdayaan masyarakat desa	Urusan Pemerintahan Bidang Pemberdayaan Masyarakat Dan Desa	Urusan Pemerintahan Wajib Yang Tidak Berkaitan Dengan Pelayanan Dasar	2	13	052	01	03
									Pendampingan pelaksanaan pencanangan BBGRM Provinsi Jawa Tengah didesa Bejiruyung Kecamatan Sempor											
									Jumlah desa yg mendapat fasilitasi pembentukan Satgas Adat dan pemberdayaan lembaga adat											
									Jumlah Desa/Kelurahan yang mendapatkan kegiatan Evaluasi TP.PKK											
									Jumlah TP.PKK Kecamatan yang mendapat pembinaan/pemberday aan											
									Jumlah TP.PKK desa yang mendapat pembinaan/pemberdayaan											

PERMENDAGRI 13/RPJMD/RENSTRA/RKPD/RENJA								PERMENDAGRI 90 TAHUN 2019												
KODE				URUSAN	BIDANG URUSAN	PROGRAM/KEGIATAN	INDIKATOR	SUB KEGIATAN	INDIKATOR SUB KEG	KEGIATAN	INDIKATOR KEGIATAN	PROGRAM	INDIKATOR PROGRAM	BIDANG URUSAN	URUSAN	KODE				
									umlah TP.PKK kelurahan yang mendapat pembinaan/pemberd ay aan											
									Jumlah Desa yang mendapat pembinaan KP SPAMS											
2	07	16	08	Urusan Wajib Bukan Pelayanan Dasar	Pemberdayaan Masyarakat dan Desa	Pembinaan Pasar Desa	Jumlah terlaksananya pembinaan pengelolaan pasar desa	Fasilitasi Pengembangan Usaha Ekonomi Masyarakat	Jumlah kelompok usaha lembaga ekonomi msyarakat desa (UED-SP, CPPD, UP2K) yang difasilitasi	Pemberdayaan Lembaga Kemasyarakatan yang Bergerak di Bidang Pemberdayaan Desa dan Lembaga Adat Tingkat Daerah Provinsi serta Pemberdayaan Masyarakat Hukum Adat yang Masyarakat Pelakunya Hukum Adat yang Sama dalam Daerah Kabupaten/Kota	Jumlah Kegiatan Pemberdayaan Lembaga Kemasyarakatan yg Bergerak di Bidang Pemberdayaan Desa dan Lembaga Adat	Program Pemberdayaan Lembaga Kemasyarakatan, Lembaga Adat, Dan Masyarakat Hukum Adat	Terfasilitasinya upaya peningkatan keberdayaan masyarakat desa	Urusan Pemerintahan Bidang Pemberdayaan Masyarakat Dan Desa	Urusan Pemerintahan Wajib Yang Tidak Berkaitan Dengan Pelayanan Dasar	2	13	052	01	05
									Jumlah pasar desa yang dibina											
2	07	15	02	Urusan Wajib Bukan Pelayanan Dasar	Pemberdayaan Masyarakat dan Desa	Penyelenggaraan Pendidikan dan Pelatihan Tenaga Teknis dan Masyarakat	Jumlah desa yang menyelenggarakan Pendidikan dan Pelatihan TTG ; Jumlah keikutsertaan Gelar TTG tingkat nasional	Fasilitasi Pemanfaatan Teknologi Tepat Guna	Jumlah Posyantekdes yang dibentuk (Kecamatan Adimulyo)	Pemberdayaan Lembaga Kemasyarakatan yang Bergerak di Bidang Pemberdayaan Desa dan Lembaga Adat Tingkat Daerah Provinsi serta Pemberdayaan Masyarakat Hukum Adat yang Masyarakat Pelakunya Hukum Adat yang Sama dalam Daerah Kabupaten/Kota	Jumlah Kegiatan Pemberdayaan Lembaga Kemasyarakatan yg Bergerak di Bidang Pemberdayaan Desa dan Lembaga Adat	Program Pemberdayaan Lembaga Kemasyarakatan, Lembaga Adat, Dan Masyarakat Hukum Adat	Terfasilitasinya upaya peningkatan keberdayaan masyarakat desa	Urusan Pemerintahan Bidang Pemberdayaan Masyarakat Dan Desa	Urusan Pemerintahan Wajib Yang Tidak Berkaitan Dengan Pelayanan Dasar	2	13	052	01	06
5	01	01	01	Program Pendukung Operasional SKPD	Program Pendukung Operasional SKPD	Penyediaan jasa surat menyurat	Tersedianya jasa surat menyurat (dokumen)	Penyediaan Jasa Surat Menyurat	Jumlah paket penyediaan jasa surat menyurat	Administrasi Umum	Meningkatnya kebutuhan sarana pelayanan administrasi perkantoran	Program Penunjang Urusan Pemerintahan Daerah	Terpenuhinya kebutuhan pelayanan administrasi perkantoran	XX	X	X	XX	01	2.03	01
5	01	01	02	Program Pendukung Operasional SKPD	Program Pendukung Operasional SKPD	Penyediaan jasa komunikasi, sumber daya air dan listrik	Tersedianya jasa komunikasi, sumber daya air dan listrik (bulan)	Penyediaan Jasa Komunikasi, Sumber Daya Air dan Listrik	Jumlah paket penyediaan jasa komunikasi, sumber daya air dan listrik	Administrasi Umum	Meningkatnya kebutuhan sarana pelayanan administrasi perkantoran	Program Penunjang Urusan Pemerintahan Daerah	Terpenuhinya kebutuhan pelayanan administrasi perkantoran	XX	X	X	XX	01	2.03	02

PERMENDAGRI 13/RPJMD/RENSTRA/RKPD/RENJA								PERMENDAGRI 90 TAHUN 2019								KODE				
KODE				URUSAN	BIDANG URUSAN	PROGRAM/KEGIATAN	INDIKATOR	SUB KEGIATAN	INDIKATOR SUB KEG	KEGIATAN	INDIKATOR KEGIATAN	PROGRAM	INDIKATOR PROGRAM	BIDANG URUSAN	URUSAN					
5	01	01	06	Program Pendukung Operasional SKPD	Program Pendukung Operasional SKPD	Penyediaan jasa pemeliharaan dan perizinan kendaraan dinas/operasional	Tersedianya jasa pemeliharaan dan perizinan kendaraan dinas/operasional (unit)	Penyediaan Jasa Pemeliharaan dan Perizinan Kendaraan Dinas/Operasional	Jumlah unit kendaraan dinas yang terpelihara	Administrasi Umum	Meningkatnya kebutuhan sarana pelayanan administrasi perkantoran	Program Penunjang Urusan Pemerintahan Daerah	Terpenuhinya kebutuhan pelayanan administrasi perkantoran	XX	X	X	XX	01	2.03	06
5	01	01	07	Program Pendukung Operasional SKPD	Program Pendukung Operasional SKPD	Penyediaan Jasa Administrasi Keuangan	Tersedianya jasa administrasi perkantoran (orang)	Penyediaan Jasa Administrasi Keuangan	Jumlah orang pengelola jasa administrasi keuangan	Administrasi Umum	Meningkatnya kebutuhan sarana pelayanan administrasi perkantoran	Program Penunjang Urusan Pemerintahan Daerah	Terpenuhinya kebutuhan pelayanan administrasi perkantoran	XX	X	X	XX	01	2.03	07
5	01	01	08	Program Pendukung Operasional SKPD	Program Pendukung Operasional SKPD	Penyediaan jasa kebersihan kantor	Tersedianya jasa kebersihan kantor (paket)	Penyediaan Jasa Kebersihan Kantor	Jumlah paket penyediaan alat- alat kebersihan	Administrasi Umum	Meningkatnya kebutuhan sarana pelayanan administrasi perkantoran	Program Penunjang Urusan Pemerintahan Daerah	Terpenuhinya kebutuhan pelayanan administrasi perkantoran	XX	X	X	XX	01	2.03	08
									Jumlah orang petugas kebersihan kantor											
5	01	01	09	Program Pendukung Operasional SKPD	Program Pendukung Operasional SKPD	Penyediaan jasa perbaikan peralatan kerja	Tersedianya jasa peralatan kerja (paket)	Penyediaan Jasa Perbaikan Peralatan Kerja	Jumlah paket penyediaan jasa perbaikan peralatan kerja	Administrasi Umum	Meningkatnya kebutuhan sarana pelayanan administrasi perkantoran	Program Penunjang Urusan Pemerintahan Daerah	Terpenuhinya kebutuhan pelayanan administrasi perkantoran	XX	X	X	XX	01	2.03	09
5	01	01	10	Program Pendukung Operasional SKPD	Program Pendukung Operasional SKPD	Penyediaan alat tulis kantor	Tersedianya alat tulis kantor (Paket)	Penyediaan Alat Tulis Kantor	Jumlah paket penyediaan Alat Tulis Kantor (ATK)	Administrasi Umum	Meningkatnya kebutuhan sarana pelayanan administrasi perkantoran	Program Penunjang Urusan Pemerintahan Daerah	Terpenuhinya kebutuhan pelayanan administrasi perkantoran	XX	X	X	XX	01	2.03	10
5	01	01	11	Program Pendukung Operasional SKPD	Program Pendukung Operasional SKPD	Penyediaan barang cetakan dan penggandaan	Tersedianya barang cetakan dan penggandaan (paket)	Penyediaan Barang Cetakan dan Penggandaan	Jumlah paket penyediaan barang cetak dan penggandaan	Administrasi Umum	Meningkatnya kebutuhan sarana pelayanan administrasi perkantoran	Program Penunjang Urusan Pemerintahan Daerah	Terpenuhinya kebutuhan pelayanan administrasi perkantoran	XX	X	X	XX	01	2.03	11
5	01	01	12	Program Pendukung Operasional SKPD	Program Pendukung Operasional SKPD	Penyediaan komponen instalasi listrik/penerangan bangunan kantor	Tersedianya komponen instalasi listrik/penerangan banguunan kantor (paket)	Penyediaan Komponen Instalasi Listrik/Penerangan Bangunan Kantor	Jumlah paket Penyediaan komponen instalasi listrik/penerang an bangunan kantor	Administrasi Umum	Meningkatnya kebutuhan sarana pelayanan administrasi perkantoran	Program Penunjang Urusan Pemerintahan Daerah	Terpenuhinya kebutuhan pelayanan administrasi perkantoran	XX	X	X	XX	01	2.03	12
5	01	01	15	Program Pendukung Operasional SKPD	Program Pendukung Operasional SKPD	Penyediaan bahan bacaan dan peraturan perundang-undangan	Tersedianya bahan bacaan dan perundangan-undangan (bulan)	Penyediaan Bahan Bacaan dan Peraturan Perundang-Undangan	Jumlah paket penyediaan bahan bacaan dan peraturan perundang undangan	Administrasi Umum	Meningkatnya kebutuhan sarana pelayanan administrasi perkantoran	Program Penunjang Urusan Pemerintahan Daerah	Terpenuhinya kebutuhan pelayanan administrasi perkantoran	XX	X	X	XX	01	2.03	15
5	01	01	17	Program Pendukung Operasional SKPD	Program Pendukung Operasional SKPD	Penyediaan makanan dan minuman	Tersedianya makanan dan minuman (bulan)	Penyediaan Makanan dan Minuman	Jumlah paket penyediaan makanan dan minuman	Administrasi Umum	Meningkatnya kebutuhan sarana pelayanan administrasi perkantoran	Program Penunjang Urusan Pemerintahan Daerah	Terpenuhinya kebutuhan pelayanan administrasi perkantoran	XX	X	X	XX	01	2.03	17

PERMENDAGRI 13/RPJMD/RENSTRA/RKPD/RENJA								PERMENDAGRI 90 TAHUN 2019								KODE				
KODE				URUSAN	BIDANG URUSAN	PROGRAM/KEGIATAN	INDIKATOR	SUB KEGIATAN	INDIKATOR SUB KEG	KEGIATAN	INDIKATOR KEGIATAN	PROGRAM	INDIKATOR PROGRAM	BIDANG URUSAN	URUSAN					
5	01	01	18	Program Pendukung Operasional SKPD	Program Pendukung Operasional SKPD	Rapat-rapat koordinasi dan konsultasi ke luar daerah	Terlaksananya rapat-rapat koordinasi dan konsultasi ke luar daerah (bulan)	Rapat-Rapat Koordinasi dan Konsultasi Ke Luar Daerah	Jumlah paket rapat-rapat dan koordinasi dan konsultasi ke luar daerah	Administrasi Umum	Meningkatnya kebutuhan sarana pelayanan administrasi perkantoran	Program Penunjang Urusan Pemerintahan Daerah	Terpenuhinya kebutuhan pelayanan administrasi perkantoran	XX	X	X	XX	01	2.03	18
5	01	01	20	Program Pendukung Operasional SKPD	Program Pendukung Operasional SKPD	Rapat-Rapat Koordinasi dan Konsultasi Dalam Daerah	Terlaksananya rapat-rapat koordinasi dan konsultasi dalam daerah (bulan)													
5	**01**	**02**		**Program Pendukung Operasional SKPD**	**Program Pendukung Operasional SKPD**	**Program Peningkatan Sarana dan Prasarana Aparatur**														
5	01	02	07	Program Pendukung Operasional SKPD	Program Pendukung Operasional SKPD	Pengadaan Perlengkapan Gedung Kantor	Jumlah perlengkapan gedung kantor yang diadakan	Pengadaan Perlengkapan Gedung Kantor	Jumlah pemenuhan kebutuhan perlengkapan gedung kantor, berupa : Tangga 1 unit, rak arsip 2 unit	Administrasi Umum	Meningkatnya kebutuhan sarana pelayanan administrasi perkantoran	Program Penunjang Urusan Pemerintahan Daerah	Terpenuhinya kebutuhan pelayanan administrasi perkantoran	XX	X	X	XX	01	2.03	22
5	01	02	09	Program Pendukung Operasional SKPD	Program Pendukung Operasional SKPD	Pengadaan peralatan gedung kantor	Jumlah peralatan gedung kantor yang diadakan	Pengadaan Peralatan Gedung Kantor	Jumlah penyediaan peralatan gedung kantor, berupa : laptop 2 unit, printer 4 unit	Administrasi Umum	Meningkatnya kebutuhan sarana pelayanan administrasi perkantoran	Program Penunjang Urusan Pemerintahan Daerah	Terpenuhinya kebutuhan pelayanan administrasi perkantoran	XX	X	X	XX	01	2.03	24
5	01	02	22	Program Pendukung Operasional SKPD	Program Pendukung Operasional SKPD	Pemeliharaan rutin/berkala gedung kantor	Jumlah perlengkapan gedung kantor yang terpelihara	Pemeliharaan Rutin/Berkala Gedung Kantor	Jumlah pemeliharaan gedung kantor (Dispermades P3A Kab. Kebumen dan Shelter)	Administrasi Umum	Meningkatnya kebutuhan sarana pelayanan administrasi perkantoran	Program Penunjang Urusan Pemerintahan Daerah	Terpenuhinya kebutuhan pelayanan administrasi perkantoran	XX	X	X	XX	01	2.03	28
5	01	02	29	Program Pendukung Operasional SKPD	Program Pendukung Operasional SKPD	Pemeliharaan rutin/berkala mebeleur	Jumlah bulan meubeler													
5	01	02	42	Program Pendukung Operasional SKPD	Program Pendukung Operasional SKPD	Rehabilitasi sedang/Berat Gedung Kantor	Jumlah Bulan Pelaksanaan Rehabilitasi Gedung Kantor													
4	**01**	**15**		**Fungsi Penunjang Urusan Pemerintahan**	**Perencanaan Pembangunan**	**Program Pengembangan Data/Informasi**	Tersedianya Dokumen Perencanaan dan Evaluasi Pembangunan Pada Perangkat Daerah													
4	01	15	02	Urusan Wajib Bukan Pelayanan Dasar	Statistik	Penyusunan dan pengumpulan data/informasi kebutuhan penyusunan dokumen perencanaan	Jumlah Dokumen Perencanaan yang tersusun (Renja, RKA/DPA tahun 2021, RKAP/DPPA tahun 2020, Renstra Teknokratis, 2021-2026, RKO 2020.	Penyusunan Renstra dan Renja Perangkat Daerah	Jumlah Dokumen Perencanaan OPD (Renja, Renstra , DPA/DPPA, RKA/RKAP)	Perencanaan dan Evaluasi Kinerja Perangkat Daerah	Jumlah Tersedianya dokumen perencanaan dan evaluasi perangkat daerah	Program Penunjang Urusan Pemerintahan Daerah	Terpenuhinya kebutuhan pelayanan administrasi perkantoran	XX	X	X	XX	012	01	01

PERMENDAGRI 13/RPJMD/RENSTRA/RKPD/RENJA								PERMENDAGRI 90 TAHUN 2019												
KODE				URUSAN	BIDANG URUSAN	PROGRAM/KEGIATAN	INDIKATOR	SUB KEGIATAN	INDIKATOR SUB KEG	KEGIATAN	INDIKATOR KEGIATAN	PROGRAM	INDIKATOR PROGRAM	BIDANG URUSAN	URUSAN	KODE				
								Evaluasi Kinerja Perangkat Daerah	Jumlah Dokumen Evaluasi Perangkat Daerah (LKPJ, LKJIP, SAKIP, data statistik, Simdalev, Simpel)	Perencanaan dan Evaluasi Kinerja Perangkat Daerah	Jumlah Tersedianya dokumen perencanaan dan evaluasi perangkat daerah	Program Penunjang Urusan Pemerintahan Daerah	Terpenuhinya kebutuhan pelayanan administrasi perkantoran	XX	X	X	XX	012	01	05
									Jumlah kegiatan Evaluasi Kinerja Perangkat Daerah											
						Gaji/Tunjangan		Penyediaan Gaji dan Tunjangan ASN	Jumlah ASN yang mendapat Gaji dan Tunjangan	Administrasi Keuangan	Jumlah paket penyediaan administrasi pelaksanaan tugas ASN	Program Penunjang Urusan Pemerintahan Daerah	Meningkatkan kebutuhan Sarana Pelayanan Administrasi Perkantoran	XX	X	X	XX	012	02	01

Kebumen,

Mengetahui,
SEKRETARIS DAERAH
KABUPATEN KEBUMEN

AHMAD UJANG SUGIONO, S
Pembina Utama Madya
NIP. 19641117 199201 1 002

KEPALA BADAN PERENCANAAN DAN PENELITIAN
DAN PENGEMBANGAN DAERAH
KABUPATEN KEBUMEN

Ir. PUDJIRAHAJU
Pembina Utama Muda
NIP. 19620713 198703 2 005

KEPALA DINAS PEMBERDAYAAN MASYARAKAT DAN DESA,PEMBERDAYAAN PEREMPUAN
DAN PERLINDUNGAN ANAK
KABUPATEN KEBUMEN

Drs. FRANS HAIDAR, MPA
Pembina Utama Muda
NIP. 19681229 199009 1 001

PEMETAAN PROGRAM DAN KEGIATAN RENSTRA/RPJMD KE DALAM PERMENDAGRI 90 TAHUN 2019
DINAS KEARSIPAN DAN PERPUSTAKAAN KABUPATEN KEBUMEN

PERMENDAGRI 13/RPJMD/RENSTRA/RKPD/RENJA							PERMENDAGRI 90 TAHUN 2019												
KODE				URUSAN	BIDANG URUSAN	PROGRAM/KEGIATAN	INDIKATOR	SUB KEGIATAN	INDIKATOR SUB KEG	KEGIATAN	INDIKATOR KEGIATAN	PROGRAM	INDIKATOR PROGRAM	BIDANG URUSAN	URUSAN	KODE				
2	**17**	**19**		**Urusan Wajib Bukan Pelayanan Dasar**	**Perpustakaan**	**Program Pengelolaan Kekayaan Budaya**	persentase tersedianya koleksi bahan pustaka digital yang dapat dilayankan													
2	17	19	07	Urusan Wajib Bukan Pelayanan Dasar	Perpustakaan	Perekaman dan digitalisasi bahan pustaka	Terdokumentasinya bahan pustaka secara digital	Pengembangan dan Pemeliharaan Layanan Perpustakaan Elektronik	Jumlah koleksi buku digital/elektornik yang dimiliki	Pengelolaan Perpustakaan Tingkat Daerah Kabupaten/ Kota	Persentase kenaikan jumlah perpustakaan yang sesuai dengan standar nasional perpustakaan	Program Pembinaan Perpustakaan	Meningkatnya pengelolaan perpustakaan di unit-unit perpustakaan umum, khusus, sekolah dan desa	Urusan Pemerintahan Bidang Perpustakaan	Urusan Pemerintahan Wajib Yang Tidak Berkaitan Dengan Pelayanan Dasar	2	23	02	2,01	,01
							Terlaksananya pelatihan digitalisasi bahan pustaka		Pengembangan jaringan informasi perpustakaan											
							Terbentuknya jaringan informasi perpustakaan													
2	17	19	02	Urusan Wajib Bukan Pelayanan Dasar	Perpustakaan	Supervisi, pembinaan dan stimulasi pada perpustakaan umum, perpustakaan khusus, perpustakaan sekolah dan perpustakaan masyarakat	Meningkatnya pengelolaan perpustakaan umum, perpustakaan khusus, dan perpustakaan sekolah	Pengembangan Perpustakaan di Tingkat Daerah Kabupaten/ Kota	Jumlah perpustakaan umum (Perpustakaan Desa/Kelurahan , Perputakaan Kecamatanan, Perpustakaan Khusus) yang sesuai standar nasional	Pengelolaan Perpustakaan Tingkat Daerah Kabupaten/ Kota	Persentase kenaikan jumlah perpustakaan yang sesuai dengan standar nasional perpustakaan	Program Pembinaan Perpustakaan	Meningkatnya pengelolaan perpustakaan di unit-unit perpustakaan umum, khusus, sekolah dan desa	Urusan Pemerintahan Bidang Perpustakaan	Urusan Pemerintahan Wajib Yang Tidak Berkaitan Dengan Pelayanan Dasar	2	23	02.2	01	02
								Pengelolaan dan Pengembangan Bahan Pustaka	Jumlah koleksi bahan perpustakaan yang disediakan	Pengelolaan Perpustakaan Tingkat Daerah Kabupaten/ Kota	Persentase kenaikan jumlah perpustakaan yang sesuai dengan standar nasional perpustakaan	Program Pembinaan Perpustakaan	Meningkatnya pengelolaan perpustakaan di unit-unit perpustakaan umum, khusus, sekolah dan desa	Urusan Pemerintahan Bidang Perpustakaan	Urusan Pemerintahan Wajib Yang Tidak Berkaitan Dengan Pelayanan Dasar	2	23	02.2	01	09
2	**17**	**19**		**Urusan Wajib Bukan Pelayanan Dasar**	**Perpustakaan**	**Program Pengembangan Budaya Baca dan Pembinaan Perpustakaan**														
2	17	19	05	Urusan Wajib Bukan Pelayanan Dasar	Perpustakaan	Penyediaan bahan pustaka perpustakaan umum daerah	Bertambahnya koleksi bahan pustaka buku dan CD													

PERMENDAGRI 13/RPJMD/RENSTRA/RKPD/RENJA								PERMENDAGRI 90 TAHUN 2019												
KODE				URUSAN	BIDANG URUSAN	PROGRAM/KEGIATAN	INDIKATOR	SUB KEGIATAN	INDIKATOR SUB KEG	KEGIATAN	INDIKATOR KEGIATAN	PROGRAM	INDIKATOR PROGRAM	BIDANG URUSAN	URUSAN	KODE				
							terlaksananya pelestarian bahan pustaka dan stock opname (kegiatan)													
2	17	19	03	Urusan Wajib Bukan Pelayanan Dasar	Perpustakaan	Pelaksanaan koordinasi pengembangan perpustakaan	Meningkatnya pengelolaan perpustakaan Sekolah	Pembinaan Perpustakaan Pada Satuan Pendidikan Dasar di Seluruh Wilayah Kabupaten/Kota sesuai dengan Standar Nasional Perpustakaan	Jumlah perpustakaan sekolah yang sesuai standar nasional perpustakaan	Pengelolaan Perpustakaan Tingkat Daerah Kabupaten/ Kota	Persentase kenaikan jumlah perpustakaan yang sesuai dengan standar nasional perpustakaan	Program Pembinaan Perpustakaan	Meningkatnya pengelolaan perpustakaan di unit-unit perpustakaan umum, khusus, sekolah dan desa	Urusan Pemerintahan Bidang Perpustakaan	Urusan Pemerintahan Wajib Yang Tidak Berkaitan Dengan Pelayanan Dasar	2	23	02	2,01	04
2	**17**	**19**		**Urusan Wajib Bukan Pelayanan Dasar**	**Perpustakaan**	**Program pembinaan dan pengembangan aparatur**	Prosentase pengelola perpustakaan yang mengikuti pelatihan teknis dengan hasil baik													
2	17	19	02	Urusan Wajib Bukan Pelayanan Dasar	Perpustakaan	Bimbingan teknis pengelola perpustakaan	Meningkatnya Kemampuan Petugas Pengelola Perpustakaan pada Sekolah dan Desa	Peningkatan Kapasitas Tenaga Perpustakaan dan Pustakawan Tingkat Daerah Kabupaten/Kota	Jumlah Tenaga Perpustakaan Umum, Desa/Kelurahan dan Sekolah yang ditingkatkan kapasitasnya	Pengelolaan Perpustakaan Tingkat Daerah Kabupaten/ Kota	Persentase kenaikan jumlah perpustakaan yang sesuai dengan standar nasional perpustakaan	Program Pembinaan Perpustakaan	Meningkatnya pengelolaan perpustakaan di unit-unit perpustakaan umum, khusus, sekolah dan desa	Urusan Pemerintahan Bidang Perpustakaan	Urusan Pemerintahan Wajib Yang Tidak Berkaitan Dengan Pelayanan Dasar	2	23	02	2.01	06
2	17	19	01	Urusan Wajib Bukan Pelayanan Dasar	Perpustakaan	Pengembangan minat dan budaya baca	Terlaksananya layanan perpustakaan Keliling	Sosialisasi Budaya Baca dan Literasi Pada Satuan Pendidikan Dasar dan Pendidikan Khusus Serta Masyarakat	Jumlah layanan perpustakaan keliling	Pembudayaan Gemar Membaca Tingkat Daerah Kabupaten/ Kota	Persentase kenaikan jumlah pengunjung ke perpustkaan	Program Pembinaan Perpustakaan	Meningkatnya pengelolaan perpustakaan di unit-unit perpustakaan umum, khusus, sekolah dan desa	Urusan Pemerintahan Bidang Perpustakaan	Urusan Pemerintahan Wajib Yang Tidak Berkaitan Dengan Pelayanan Dasar	2	23	02	2,02	01
									Jumlah penjemputan anak sekolah terpencil dan kelompok disabilitas											
							terlaksananya fasilitasi kegiatan masyarakat													

PERMENDAGRI 13/RPJMD/RENSTRA/RKPD/RENJA								PERMENDAGRI 90 TAHUN 2019													
KODE				URUSAN	BIDANG URUSAN	PROGRAM/KEGIATAN	INDIKATOR	SUB KEGIATAN	INDIKATOR SUB KEG	KEGIATAN	INDIKATOR KEGIATAN	PROGRAM	INDIKATOR PROGRAM	BIDANG URUSAN	URUSAN	KODE				
2	17	19	04	Urusan Wajib Bukan Pelayanan Dasar	Perpustakaan		Terlaksananya lomba bercerita, Terlaksananya Kegiatan Story Telling, Terlaksananya lomba (penulisan artikel,membaca puisi) , bedah buku, workshop GPMB (Gerakan Pemasyarakatan Minat Baca), Tersedianya Kado Cantik / Merchandise Perpustakaan													
2	17	19	01	Urusan Wajib Bukan Pelayanan Dasar	Perpustakaan	Penyebarluasan informasi pembangunan daerah	Terselenggaranya kegiatan pameran buku dan arsip sebanyak 3 kali														
2	17	19	04	Urusan Wajib Bukan Pelayanan Dasar	Perpustakaan	Publikasi dan sosialisasi minat dan budaya baca		Pemilihan Duta Baca Tingkat Daerah Provinsi	Jumlah kegiatan pemilihan Duta Baca	Pembudayaan Gemar Membaca Tingkat Daerah Kabupaten/ Kota	Persentase kenaikan jumlah pengunjung ke perpustkaan	Program Pembinaan Perpustakaan	Persentase peningkatan jumlah pengunjung ke perpustakaan	Urusan Pemerintahan Bidang Perpustakaan	Urusan Pemerintahan Wajib Yang Tidak Berkaitan Dengan Pelayanan Dasar	2	23	02	2,02	05
								Pengembangan Literasi Berbasis Inklusi Sosial	Jumlah jenis lomba literasi	Pembudayaan Gemar Membaca Tingkat Daerah Kabupaten/ Kota	Persentase kenaikan jumlah pengunjung ke perpustkaan	Program Pembinaan Perpustakaan	Persentase peningkatan jumlah pengunjung ke perpustakaan	Urusan Pemerintahan Bidang Perpustakaan	Urusan Pemerintahan Wajib Yang Tidak Berkaitan Dengan Pelayanan Dasar	2	23	02.2	02	04
									Jumlah pelaksanaan community fair												
									Jumlah peserta sosialisasii pencegahan stunting melalui pemutaran film edukasi												
								Peningkatan Peran serta Masyarakat dalam Penyimpanan, Perawatan, Pelestarian, dan Pendaftaran Naskah Kuno	Jumlah peserta sosialisasi pelestarian naskah kuno	Pelestarian Naskah Kuno Milik Daerah	Persentase kenaikan jumlah naskah kuno yang terdaftar di perpustakaan	Program Pelestarian Koleksi Nasional Dan Naskah Kuno	Persentase Pelestarian Koleksi dan Naskah Kuno	Urusan Pemerintahan Bidang Perpustakaan	Urusan Pemerintahan Wajib Yang Tidak Berkaitan Dengan Pelayanan Dasar	2	23	03	2,01	01

PERMENDAGRI 13/RPJMD/RENSTRA/RKPD/RENJA								PERMENDAGRI 90 TAHUN 2019													
KODE				URUSAN	BIDANG URUSAN	PROGRAM/KEGIATAN	INDIKATOR	SUB KEGIATAN	INDIKATOR SUB KEG	KEGIATAN	INDIKATOR KEGIATAN	PROGRAM	INDIKATOR PROGRAM	BIDANG URUSAN	URUSAN	KODE				
								Pengembangan, Pengolahan dan Pengalihmediaan Naskah Kuno yang dimiliki Oleh Masyarakat untuk dilestarikan dan didayagunakan	Jumlah Penyimpanan, perawatan, pelestarian dan pendaftaran naskah kuno	Pelestarian Naskah Kuno Milik Daerah	Persentase kenaikan jumlah naskah kuno yang terdaftar di perpustakaan	Program Pelestarian Koleksi Nasional Dan Naskah Kuno	Persentase Pelestarian Koleksi dan Naskah Kuno	Urusan Pemerintahan Bidang Perpustakaan	Urusan Pemerintahan Wajib Yang Tidak Berkaitan Dengan Pelayanan Dasar	2	23	03	2,01	02
2	18	16	02	Urusan Wajib Bukan Pelayanan Dasar	Kearsipan	Pendataan dan penataan dokumen/arsip daerah	Terlaksananya kegiatan monitoring pengelolaan arsip pada 50 desa,Terlaksananya penataan arsip in aktif di Depo Lembaga Kearsipan Daerah.	Penciptaan dan Penggunaan Arsip Dinamis	Jumlah Pembinaan pengelolaan arsip desa	Pengelolaan Arsip Dinamis Daerah Kabupaten/Kota	Terkelolanya arsip dinamis Kabupaten Kebumen sejumlah 20 %	Program Pengelolaan Arsip	Persentase jumlah unit kerja yang menerapkan arsip baku	Urusan Pemerintahan Bidang Kearsipan	Urusan Pemerintahan Wajib Yang Tidak Berkaitan Dengan Pelayanan Dasar	2	24	02	2,01	01
									Jumlah pendampingan pengelolaan arsip OPD												
									Jumlah Rapat koordinasi Petugas Arsip OPD												
									Jumlah pelaksanaan pengawasan kearsipan internal OPD.												
									Jumlah SDM pendukung pengelola arsip.												
2	10	19	03	Urusan Wajib Bukan Pelayanan Dasar	Komunikasi dan Informatika	Sosialisasi/penyuluhan kearsipan dilingkungan instansi pemerintah/swasta	Meningkatnya Kemampuan petugas arsip Desa ,petugas Arsip unit kerja dan terlaksananya lomba arsip desa														
							Fumigasi	Pemeliharaan dan Penyusutan Arsip Dinamis	Jumlah dokumen arsip dinamis in-aktif yang diolah di Depo LKD.	Pengelolaan Arsip Dinamis Daerah Kabupaten/Kota	Terkelolanya arsip dinamis Kabupaten Kebumen sejumlah 20 %	Program Pengelolaan Arsip	Persentase jumlah unit kerja yang menerapkan arsip baku	Urusan Pemerintahan Bidang Kearsipan	Urusan Pemerintahan Wajib Yang Tidak Berkaitan Dengan Pelayanan Dasar	2	24	02	2,01	02
									Jumlah penyelenggaraan bimbingan teknis penyusutan arsip dinamis.												
									Jumlah SDM pendukung pengelola arsip.												

PERMENDAGRI 13/RPJMD/RENSTRA/RKPD/RENJA								PERMENDAGRI 90 TAHUN 2019												
KODE				URUSAN	BIDANG URUSAN	PROGRAM/KEGIATAN	INDIKATOR	SUB KEGIATAN	INDIKATOR SUB KEG	KEGIATAN	INDIKATOR KEGIATAN	PROGRAM	INDIKATOR PROGRAM	BIDANG URUSAN	URUSAN	KODE				
2	10	19	01	Urusan Wajib Bukan Pelayanan Dasar	Komunikasi dan Informatika	Penyusunan dan penerbitan naskah sumber arsip	Terwujudnya pengadaan 1 khasanah arsip daerah	Akuisisi, Pengolahan, Preservasi, dan Akses Arsip Statis	jumlah dokumen arsip statis yang dikelola menjadi inventaris arsip	Pengelolaan Arsip Statis Daerah Kabupaten/Kota	Meningkatnya jumlah arsip atau dokumen yang dilestarikan atau diselamatkan	Program Pengelolaan Arsip	Persentase jumlah unit kerja yang menerapkan arsip baku	Urusan Pemerintahan Bidang Kearsipan	Urusan Pemerintahan Wajib Yang Tidak Berkaitan Dengan Pelayanan Dasar	2	24	02	2,02	02
									Jumlah kegiatan fumigasi arsip di Depo Arsip											
									Jumlah paket pengadaan sarana preservasi arsip											
									Jumlah OPD yang melaksanakan akuisisi arsip											
2	10	19	02	Urusan Wajib Bukan Pelayanan Dasar	Komunikasi dan Informatika	Penyediaan sarana layanan informasi arsip	Terselenggaranya Koordinasi petugas arsip	Penyediaan Informasi, Akses dan Layanan Kearsipan Tingkat Daerah kab/kota Melalui JIKN	Jumlah informasi arsip statis melalui Jaringan Informasi Kearsipan Nasional (JIKN)	Pengelolaan Simpul Jaringan Informasi Kearsipan Nasional Tingkat Kabupaten/Kota	Persentase terwujudnya layanan informasi arsip melalui JIKN	Program Pengelolaan Arsip	Persentase jumlah unit kerja yang menerapkan arsip baku	Urusan Pemerintahan Bidang Kearsipan	Urusan Pemerintahan Wajib Yang Tidak Berkaitan Dengan Pelayanan Dasar	2	24	02	2,03	01
									Jumlah naskah sumber arsip yang disusun											
									Jumlah Lomba Khasanah Arsip (fotografi dan film dokumenter)											
									Jumlah paket pengadaan sarana layanan informasi arsip											
									Jumlah SDM pendukung pengelola arsip.											
2	18	16	05	Urusan Wajib Bukan Pelayanan Dasar	Kearsipan	Penataan dan pemeliharaan arsip daerah	Pengawasan Arsip OPD	Pemberdayaan Kapasitas Unit Kearsipan dan Lembaga Kearsipan Daerah Kab/Kota	Jumlah peserta Bimtek Kearsipan	Pengelolaan Simpul Jaringan Informasi Kearsipan Nasional Tingkat Kabupaten/Kota	Persentase terwujudnya layanan informasi arsip melalui JIKN	Program Pengelolaan Arsip	Persentase jumlah unit kerja yang menerapkan arsip baku	Urusan Pemerintahan Bidang Kearsipan	Urusan Pemerintahan Wajib Yang Tidak Berkaitan Dengan Pelayanan Dasar	2	24	02	2,03	02
									Jumlah OPD yang diaudit kearsipan											
2	18	16	05	Urusan Wajib Bukan Pelayanan Dasar	Kearsipan	Penataan dan pemeliharaan arsip daerah	Terwujudnya pengelolaan Arsip secara baku / otomasi kearsipan pada 9 SKPD dan 1 Desa														

PERMENDAGRI 13/RPJMD/RENSTRA/RKPD/RENJA								PERMENDAGRI 90 TAHUN 2019													
KODE				URUSAN	BIDANG URUSAN	PROGRAM/KEGIATAN	INDIKATOR	SUB KEGIATAN	INDIKATOR SUB KEG	KEGIATAN	INDIKATOR KEGIATAN	PROGRAM	INDIKATOR PROGRAM	BIDANG URUSAN	URUSAN	KODE				
								Pelaksanaan Pemusnahan Arsip yang Memiliki Retensi di Bawah 10 Tahun		Pemusnahan Arsip Dilingkungan Pemerintah Daerah Kabupaten/Kota yang Memiliki Retensi di Bawah 10 (Sepuluh) Tahun	Jumlah Daftar Arsip Musnah yang tersusun.	Program Perlindungan Dan Penyelamatan Arsip	Persentase jumlah unit kerja yang menerapkan arsip baku	Urusan Pemerintahan Bidang Kearsipan	Urusan Pemerintahan Wajib Yang Tidak Berkaitan Dengan Pelayanan Dasar	2	24	03	2,01	02
								Pemulihan dan Penyimpanan Arsip Akibat Bencana		Perlindungan dan Penyelamatan Arsip Akibat Bencana yang Berskala Kabupaten/Kota	Jumlah penanganan perlindungan dan penyelamatan arsip akibat bencana.	Program Perlindungan Dan Penyelamatan Arsip	Persentase jumlah unit kerja yang menerapkan arsip baku	Urusan Pemerintahan Bidang Kearsipan	Urusan Pemerintahan Wajib Yang Tidak Berkaitan Dengan Pelayanan Dasar	2	24	03	2,02	02
								Pendampingan Penyelamatan Arsip Bagi Pemekaran Daerah Kecamatan		Penyelamatan Arsip Perangkat Daerah Kabupaten/Kota yang Digabung dan/atau Dibubarkan, dan Pemekaran Daerah Kecamatan dan Desa/Kelurahan	Jumlah arsip yang terselamatkan akibat penggabungan atau pemekaran (Kecamatan dan Desa)	Program Perlindungan Dan Penyelamatan Arsip	Persentase jumlah unit kerja yang menerapkan arsip baku	Urusan Pemerintahan Bidang Kearsipan	Urusan Pemerintahan Wajib Yang Tidak Berkaitan Dengan Pelayanan Dasar	2	24	03	2,03	03
								Penilaian dan Penetapan Hasil Alih Media sesuai Persyaratan Penjaminan Keabsahan Arsip		Autentikasi Arsip Statis dan Arsip Hasil Alih Media Kabupaten/Kota		Program Perlindungan Dan Penyelamatan Arsip	Persentase jumlah unit kerja yang menerapkan arsip baku	Urusan Pemerintahan Bidang Kearsipan	Urusan Pemerintahan Wajib Yang Tidak Berkaitan Dengan Pelayanan Dasar	2	24	03	2,04	02
								Penetapan dan Pengumuman Daftar Pencarian Arsip (DPA)		Pencarian Arsip Statis Kabupaten/Kota yang Dinyatakan Hilang	Jumlah kegiatan pencarian arsip statis yang hilang.	Program Perlindungan Dan Penyelamatan Arsip	Persentase jumlah unit kerja yang menerapkan arsip baku	Urusan Pemerintahan Bidang Kearsipan	Urusan Pemerintahan Wajib Yang Tidak Berkaitan Dengan Pelayanan Dasar	2	24	03	2,05	03
5	**01**	**01**		**Program Pendukung Operasional SKPD**	**Program Pendukung Operasional SKPD**	**Program Pelayanan Administrasi Perkantoran**															
5	01	01	01	Program Pendukung Operasional SKPD	Program Pendukung Operasional SKPD	Penyediaan jasa surat menyurat	Tersedianya jasa surat menyurat (dokumen)	Penyediaan Jasa Surat Menyurat	Jumlah paket penyediaan jasa surat menyurat	Administrasi Umum	Prosentase pemenuhan kebutuhan administrasi umum	Program Penunjang Urusan Pemerintahan Daerah	Meningkatkan kebutuhan Sarana Pelayanan Administrasi Perkantoran	XX	X	X	XX	01	2.03	01
													Bertambahnya sarana dan prasarana aparatur yang memadai							

PERMENDAGRI 13/RPJMD/RENSTRA/RKPD/RENJA								PERMENDAGRI 90 TAHUN 2019												
KODE				URUSAN	BIDANG URUSAN	PROGRAM/KEGIATAN	INDIKATOR	SUB KEGIATAN	INDIKATOR SUB KEG	KEGIATAN	INDIKATOR KEGIATAN	PROGRAM	INDIKATOR PROGRAM	BIDANG URUSAN	URUSAN	KODE				
													Tersedianya dokumen perencanaan dan evaluasi pelaksanaan pembangunan Perangkat daerah								
5	01	01	02	Program Pendukung Operasional SKPD	Program Pendukung Operasional SKPD	Penyediaan jasa komunikasi, sumber daya air dan listrik	Tersedianya jasa komunikasi, sumber daya air dan listrik (bulan)	Penyediaan Jasa Komunikasi, Sumber Daya Air dan Listrik	Jumlah paket Penyediaan Jasa Komunikasi, Sumber Daya Air dan Listrik	Administrasi Umum	Prosentase pemenuhan kebutuhan administrasi umum	Program Penunjang Urusan Pemerintahan Daerah	Meningkatkan kebutuhan Sarana Pelayanan Administrasi Perkantoran	XX	X	X	XX	01	2.03	02
													Bertambahnya sarana dan prasarana aparatur yang memadai								
													Tersedianya dokumen perencanaan dan evaluasi pelaksanaan pembangunan Perangkat daerah								
5	01	01	06	Program Pendukung Operasional SKPD	Program Pendukung Operasional SKPD	Penyediaan jasa pemeliharaan dan perizinan kendaraan dinas/operasional	Tersedianya jasa pemeliharaan dan perizinan kendaraan dinas/operasional (unit)	Penyediaan Jasa Pemeliharaan dan Perizinan Kendaraan Dinas/Operasional	Jumlah unit kendaraan dinas/operasional yang terpelihara	Administrasi Umum	Prosentase pemenuhan kebutuhan administrasi umum	Program Penunjang Urusan Pemerintahan Daerah	Meningkatkan kebutuhan Sarana Pelayanan Administrasi Perkantoran	XX	X	X	XX	01	2.03	06
													Bertambahnya sarana dan prasarana aparatur yang memadai								
													Tersedianya dokumen perencanaan dan evaluasi pelaksanaan pembangunan Perangkat daerah								
5	01	01	07	Program Pendukung Operasional SKPD	Program Pendukung Operasional SKPD	Penyediaan Jasa Administrasi Keuangan	Tersedianya jasa administrasi perkantoran	Penyediaan Jasa Administrasi Keuangan	Jumlah orang pengelola jasa administrasi keuangan	Administrasi Umum	Prosentase pemenuhan kebutuhan administrasi umum	Program Penunjang Urusan Pemerintahan Daerah	Meningkatkan kebutuhan Sarana Pelayanan Administrasi Perkantoran	XX	X	X	XX	01	2.03	07
													Bertambahnya sarana dan prasarana aparatur yang memadai								

PERMENDAGRI 13/RPJMD/RENSTRA/RKPD/RENJA								PERMENDAGRI 90 TAHUN 2019												
KODE				URUSAN	BIDANG URUSAN	PROGRAM/KEGIATAN	INDIKATOR	SUB KEGIATAN	INDIKATOR SUB KEG	KEGIATAN	INDIKATOR KEGIATAN	PROGRAM	INDIKATOR PROGRAM	BIDANG URUSAN	URUSAN	KODE				
													Tersedianya dokumen perencanaan dan evaluasi pelaksanaan pembangunan Perangkat daerah								
5	01	01	08	Program Pendukung Operasional SKPD	Program Pendukung Operasional SKPD	Penyediaan jasa kebersihan kantor	Tersedianya jasa kebersihan kantor (paket)	Penyediaan Jasa Kebersihan Kantor	Jumlah paket Penyediaan Jasa Kebersihan Kantor	Administrasi Umum	Prosentase pemenuhan kebutuhan administrasi umum	Program Penunjang Urusan Pemerintahan Daerah	Meningkatkan kebutuhan Sarana Pelayanan Administrasi Perkantoran	XX	X	X	XX	01	2.03	08
									Jumlah orang petugas kebersihan kantor				Bertambahnya sarana dan prasarana aparatur yang memadai							
													Tersedianya dokumen perencanaan dan evaluasi pelaksanaan pembangunan Perangkat daerah							
5	01	01	09	Program Pendukung Operasional SKPD	Program Pendukung Operasional SKPD	Penyediaan jasa perbaikan peralatan kerja	Tersedianya jasa peralatan kerja (paket)	Penyediaan Jasa Perbaikan Peralatan Kerja	Jumlah unit peralatan kerja yang diperbaiki.	Administrasi Umum	Prosentase pemenuhan kebutuhan administrasi umum	Program Penunjang Urusan Pemerintahan Daerah	Meningkatkan kebutuhan Sarana Pelayanan Administrasi Perkantoran	XX	X	X	XX	01	2.03	09
													Bertambahnya sarana dan prasarana aparatur yang memadai							
													Tersedianya dokumen perencanaan dan evaluasi pelaksanaan pembangunan Perangkat daerah							
5	01	01	10	Program Pendukung Operasional SKPD	Program Pendukung Operasional SKPD	Penyediaan alat tulis kantor	Tersedianya alat tulis kantor (Paket)	Penyediaan Alat Tulis Kantor	Jumlah paket Penyediaan Alat Tulis Kantor	Administrasi Umum	Prosentase pemenuhan kebutuhan administrasi umum	Program Penunjang Urusan Pemerintahan Daerah	Meningkatkan kebutuhan Sarana Pelayanan Administrasi Perkantoran	XX	X	X	XX	01	2.03	10
													Bertambahnya sarana dan prasarana aparatur yang memadai							

PERMENDAGRI 13/RPJMD/RENSTRA/RKPD/RENJA								PERMENDAGRI 90 TAHUN 2019												
KODE				URUSAN	BIDANG URUSAN	PROGRAM/KEGIATAN	INDIKATOR	SUB KEGIATAN	INDIKATOR SUB KEG	KEGIATAN	INDIKATOR KEGIATAN	PROGRAM	INDIKATOR PROGRAM	BIDANG URUSAN	URUSAN	KODE				
													Tersedianya dokumen perencanaan dan evaluasi pelaksanaan pembangunan Perangkat daerah								
5	01	01	11	Program Pendukung Operasional SKPD	Program Pendukung Operasional SKPD	Penyediaan barang cetakan dan penggandaan	Tersedianya barang cetakan dan penggandaan (paket)	Penyediaan Barang Cetakan dan Penggandaan	Jumlah paket Penyediaan Barang Cetakan dan Penggandaan	Administrasi Umum	Prosentase pemenuhan kebutuhan administrasi umum	Program Penunjang Urusan Pemerintahan Daerah	Meningkatkan kebutuhan Sarana Pelayanan Administrasi Perkantoran	XX	X	X	XX	01	2.03	11
													Bertambahnya sarana dan prasarana aparatur yang memadai							
													Tersedianya dokumen perencanaan dan evaluasi pelaksanaan pembangunan Perangkat daerah							
5	01	01	12	Program Pendukung Operasional SKPD	Program Pendukung Operasional SKPD	Penyediaan komponen instalasi listrik/penerangan bangunan kantor	Tersedianya komponen instalasi listrik/penerangan banguunan kantor (paket)	Penyediaan Komponen Instalasi Listrik/Penerangan Bangunan Kantor	Jumlah paket Penyediaan Komponen Instalasi Listrik/Penerangan Bangunan Kantor	Administrasi Umum	Prosentase pemenuhan kebutuhan administrasi umum	Program Penunjang Urusan Pemerintahan Daerah	Meningkatkan kebutuhan Sarana Pelayanan Administrasi Perkantoran	XX	X	X	XX	01	2.03	12
													Bertambahnya sarana dan prasarana aparatur yang memadai							
													Tersedianya dokumen perencanaan dan evaluasi pelaksanaan pembangunan Perangkat daerah							
5	01	01	15	Program Pendukung Operasional SKPD	Program Pendukung Operasional SKPD	Penyediaan bahan bacaan dan peraturan perundang-undangan	Tersedianya bahan bacaan dan perundangan-undangan (bulan)	Penyediaan Bahan Bacaan dan Peraturan Perundang-Undangan	Jumlah paket Penyediaan Bahan Bacaan dan Peraturan Perundang-Undangan	Administrasi Umum	Prosentase pemenuhan kebutuhan administrasi umum	Program Penunjang Urusan Pemerintahan Daerah	Meningkatkan kebutuhan Sarana Pelayanan Administrasi Perkantoran	XX	X	X	XX	01	2.03	15
													Bertambahnya sarana dan prasarana aparatur yang memadai							

PERMENDAGRI 13/RPJMD/RENSTRA/RKPD/RENJA								PERMENDAGRI 90 TAHUN 2019												
KODE				URUSAN	BIDANG URUSAN	PROGRAM/KEGIATAN	INDIKATOR	SUB KEGIATAN	INDIKATOR SUB KEG	KEGIATAN	INDIKATOR KEGIATAN	PROGRAM	INDIKATOR PROGRAM	BIDANG URUSAN	URUSAN	KODE				
													Tersedianya dokumen perencanaan dan evaluasi pelaksanaan pembangunan Perangkat daerah								
5	01	01	17	Program Pendukung Operasional SKPD	Program Pendukung Operasional SKPD	Penyediaan makanan dan minuman	Tersedianya makanan dan minuman (bulan)	Penyediaan Makanan dan Minuman	Jumlah paket Penyediaan Makanan dan Minuman	Administrasi Umum	Prosentase pemenuhan kebutuhan administrasi umum	Program Penunjang Urusan Pemerintahan Daerah	Meningkatkan kebutuhan Sarana Pelayanan Administrasi Perkantoran	XX	X	X	XX	01	2.03	17
													Bertambahnya sarana dan prasarana aparatur yang memadai							
													Tersedianya dokumen perencanaan dan evaluasi pelaksanaan pembangunan Perangkat daerah							
5	01	01	18	Program Pendukung Operasional SKPD	Program Pendukung Operasional SKPD	Rapat-rapat koordinasi dan konsultasi ke luar daerah	Terlaksananya rapat-rapat koordinasi dan konsultasi ke luar daerah (bulan)	Rapat-Rapat Koordinasi dan Konsultasi Ke Luar Daerah	Jumlah paket Rapat-Rapat Kordinasi dan Konsultasi ke Luar Daerah	Administrasi Umum	Prosentase pemenuhan kebutuhan administrasi umum	Program Penunjang Urusan Pemerintahan Daerah	Meningkatkan kebutuhan Sarana Pelayanan Administrasi Perkantoran	XX	X	X	XX	01	2.03	18
													Bertambahnya sarana dan prasarana aparatur yang memadai							
													Tersedianya dokumen perencanaan dan evaluasi pelaksanaan pembangunan Perangkat daerah							
5	01	01	20	Program Pendukung Operasional SKPD	Program Pendukung Operasional SKPD	Rapat-Rapat Koordinasi dan Konsultasi Dalam Daerah	Terlaksananya rapat-rapat koordinasi dan konsultasi dalam daerah (bulan)													
5	**01**	**02**		**Program Pendukung Operasional SKPD**	**Program Pendukung Operasional SKPD**	**Program Peningkatan Sarana dan Prasarana Aparatur**														

PERMENDAGRI 13/RPJMD/RENSTRA/RKPD/RENJA								PERMENDAGRI 90 TAHUN 2019												
KODE				URUSAN	BIDANG URUSAN	PROGRAM/KEGIATAN	INDIKATOR	SUB KEGIATAN	INDIKATOR SUB KEG	KEGIATAN	INDIKATOR KEGIATAN	PROGRAM	INDIKATOR PROGRAM	BIDANG URUSAN	URUSAN	KODE				
5	01	02	05	Program Pendukung Operasional SKPD	Program Pendukung Operasional SKPD	Pengadaan Kendaraan Dinas Operasional	Pengadaan kendaraan dinas operasional (roda 4), Pengadaan kendaraan dinas roda 2													
5	01	02	07	Program Pendukung Operasional SKPD	Program Pendukung Operasional SKPD	Pengadaan Perlengkapan Gedung Kantor	Jumlah perlengkapan gedung kantor yang diadakan													
5	01	02	09	Program Pendukung Operasional SKPD	Program Pendukung Operasional SKPD	Pengadaan peralatan gedung kantor	Jumlah peralatan gedung kantor yang diadakan	Pengadaan Peralatan Gedung Kantor	Jumlah Pengadaan Peralatan gedung kantor yang tersedia.	Administrasi Umum	Prosentase pemenuhan kebutuhan administrasi umum	Program Penunjang Urusan Pemerintahan Daerah	Meningkatkan kebutuhan Sarana Pelayanan Administrasi Perkantoran	XX	X	X	XX	01	2.03	24
													Bertambahnya sarana dan prasarana aparatur yang memadai							
													Tersedianya dokumen perencanaan dan evaluasi pelaksanaan pembangunan Perangkat daerah							
5	01	02	10	Program Pendukung Operasional SKPD	Program Pendukung Operasional SKPD	Pengadaan mebeleur														
5	01	02	22	Program Pendukung Operasional SKPD	Program Pendukung Operasional SKPD	Pemeliharaan rutin/berkala gedung kantor	Jumlah perlengkapan gedung kantor yang terpelihara	Pemeliharaan Rutin/Berkala Gedung Kantor	Jumlah unit gedung kantor yang terpelihara	Administrasi Umum	Prosentase pemenuhan kebutuhan administrasi umum	Program Penunjang Urusan Pemerintahan Daerah	Meningkatkan kebutuhan Sarana Pelayanan Administrasi Perkantoran	XX	X	X	XX	01	2.03	28
													Bertambahnya sarana dan prasarana aparatur yang memadai							
													Tersedianya dokumen perencanaan dan evaluasi pelaksanaan pembangunan Perangkat daerah							

PERMENDAGRI 13/RPJMD/RENSTRA/RKPD/RENJA								PERMENDAGRI 90 TAHUN 2019												
KODE				URUSAN	BIDANG URUSAN	PROGRAM/KEGIATAN	INDIKATOR	SUB KEGIATAN	INDIKATOR SUB KEG	KEGIATAN	INDIKATOR KEGIATAN	PROGRAM	INDIKATOR PROGRAM	BIDANG URUSAN	URUSAN	KODE				
5	01	02	29	Program Pendukung Operasional SKPD	Program Pendukung Operasional SKPD	Pemeliharaan rutin/berkala mebeleur	Jumlah bulan meubeler	Pemeliharaan Rutin/Berkala Mebeleur	Jumlah unit mebeleur yang terpelihara	Administrasi Umum	Prosentase pemenuhan kebutuhan administrasi umum	Program Penunjang Urusan Pemerintahan Daerah	Meningkatkan kebutuhan Sarana Pelayanan Administrasi Perkantoran	XX	X	X	XX	01	2.03	35
													Bertambahnya sarana dan prasarana aparatur yang memadai							
													Tersedianya dokumen perencanaan dan evaluasi pelaksanaan pembangunan Perangkat daerah							
								Rehabilitasi Sedang/Berat Rumah Gedung Kantor	Jumlah gedung wifi corner lantai 2 yang terbangun	Administrasi Umum	Prosentase pemenuhan kebutuhan administrasi umum	Program Penunjang Urusan Pemerintahan Daerah	Meningkatkan kebutuhan Sarana Pelayanan Administrasi Perkantoran	XX	X	X	XX	01	2.03	38
													Bertambahnya sarana dan prasarana aparatur yang memadai							
													Tersedianya dokumen perencanaan dan evaluasi pelaksanaan pembangunan Perangkat daerah							
4	**01**	**15**		**Fungsi Penunjang Urusan Pemerintahan**	**Perencanaan Pembangunan**	**Program Pengembangan Data/Informasi**	Tersedianya dokumen perencanaan dan evaluasi pembangunan													
4	01	15	02	Urusan Wajib Bukan Pelayanan Dasar	Perencanaan Pembangunan	Penyusunan dan pengumpulan data/informasi kebutuhan penyusunan dokumen perencanaan	Jumlah dokumen perencanaan yang tersusun	Penyusunan Renstra dan Renja Perangkat Daerah	Jumlah Dokumen Perencanaan yang tersususn (Renja, Renstra Perangkat Daerah)	Perencanaan dan Evaluasi Kinerja Perangkat Daerah	Tersedianya dokumen perencanaan dan evaluasi pembangunan pada perangkat daerah	Program Penunjang Urusan Pemerintahan Daerah	Meningkatkan kebutuhan Sarana Pelayanan Administrasi Perkantoran	XX	X	X	XX	01	2.01	01
													Bertambahnya sarana dan prasarana aparatur yang memadai							

PERMENDAGRI 13/RPJMD/RENSTRA/RKPD/RENJA								PERMENDAGRI 90 TAHUN 2019												
KODE				URUSAN	BIDANG URUSAN	PROGRAM/KEGIATAN	INDIKATOR	SUB KEGIATAN	INDIKATOR SUB KEG	KEGIATAN	INDIKATOR KEGIATAN	PROGRAM	INDIKATOR PROGRAM	BIDANG URUSAN	URUSAN	KODE				
													Tersedianya dokumen perencanaan dan evaluasi pelaksanaan pembangunan Perangkat daerah							
2	**14**	**15**		**Urusan Wajib Bukan Pelayanan Dasar**	**Statistik**	**Program pengembangan data/informasi/statistik daerah**	Tersedianya dokumen database perpustakaan dan arsip													
2	14	15	01	Urusan Wajib Bukan Pelayanan Dasar	Statistik	Kegiatan Penyusunan dan pengumpulan data statistik daerah	Jumlah dokumen Database Perpustakaan dan Kearsipan dan SKM	Penyusunan Dokumen Evaluasi Perangkat Daerah	Jumlah dokumen evaluasi kinerja perangkat daerah (Profil, SKM, LKJIP, LKPJ, SAKIP, LPPD)					XX	X	X	XX	01	2.01	03
						Belanja Tidak Langsung														
						Gaji/Tunjangan		Penyediaan Gaji dan Tunjangan ASN	Jumlah ASN yang mendapat gaji dan tunjangan	Administrasi Keuangan	Jumlah ASN yang mendapatkan gaji dan tunjangan	Program Penunjang Urusan Pemerintahan Daerah	Meningkatkan kebutuhan Sarana Pelayanan Administrasi Perkantoran	XX	X	X	XX	01	2.02	01
									Jumlah ASN yang mendapat TPP				Bertambahnya sarana dan prasarana aparatur yang memadai							
													Tersedianya dokumen perencanaan dan evaluasi pelaksanaan pembangunan Perangkat daerah							
						Untuk Pembayaran Gaji K2 pengalihan dari kegiatan Penunjang Administrasi Perkantoran		Penyediaan Administrasi Pelaksanaan Tugas ASN	Jumlah paket Penyediaan Administrasi Pelaksanaan Tugas ASN	Administrasi Keuangan	Jumlah ASN yang mendapatkan gaji dan tunjangan	Program Penunjang Urusan Pemerintahan Daerah	Meningkatkan kebutuhan Sarana Pelayanan Administrasi Perkantoran	XX	X	X	XX	01	2.02	02

PERMENDAGRI 13/RPJMD/RENSTRA/RKPD/RENJA								PERMENDAGRI 90 TAHUN 2019												
KODE				URUSAN	BIDANG URUSAN	PROGRAM/KEGIATAN	INDIKATOR	SUB KEGIATAN	INDIKATOR SUB KEG	KEGIATAN	INDIKATOR KEGIATAN	PROGRAM	INDIKATOR PROGRAM	BIDANG URUSAN	URUSAN	KODE				
													Bertambahnya sarana dan prasarana aparatur yang memadai								
													Tersedianya dokumen perencanaan dan evaluasi pelaksanaan pembangunan Perangkat daerah								
								Bimbingan Teknis Implementasi Peraturan Perundang-undangan	Jumlah peserta bimbingan teknis	Peningkatan Disiplin dan Kapasitas Sumber Daya Aparatur	Jumlah perserta bimtek implementasi peraturan perundang-undangan	Program Penunjang Urusan Pemerintahan Daerah	Meningkatkan Kapasitas Sumber Daya Aparatur	XX	X	X	XX	01	2.04	11
													Bertambahnya sarana dan prasarana aparatur yang memadai								
													Bertambahnya sarana dan prasarana aparatur yang memadai								

Kebumen, 11 Mei 2020

Mengetahui,
SEKRETARIS DAERAH
KABUPATEN KEBUMEN

H. AHMAD UJANG SUGIONO, SH
Pembina Utama Madya
NIP. 19641117 199201 1 002

KEPALA BADAN PERENCANAAN DAN PENELITIAN
DAN PENGEMBANGAN DAERAH
KABUPATEN KEBUMEN

Ir. PUDJIRAHAJU
Pembina Utama Muda
NIP. 19620713 198703 2 005

KEPALA DINAS KEARSIPAN DAN PERPUSTAKAAN
KABUPATEN KEBUMEN

ANNA RATNAWATI, S.KM.,M.Si
Pembina Tingkat I
NIP. 19640629 198803 2 002

TABEL KERJA
PEMETAAN PROGRAM DAN KEGIATAN RENSTRA/RPJMD KE DALAM PERMENDAGRI 90 TAHUN 2019

PERMENDAGRI 13/RPJMD/RENSTRA/RKPD/RENJA								PERMENDAGRI 90 TAHUN 2019												
KODE				URUSAN	BIDANG URUSAN	PROGRAM/KEGIATAN	INDIKATOR	SUB KEGIATAN	INDIKATOR SUB KEG	KEGIATAN	INDIKATOR KEGIATAN	PROGRAM	INDIKATOR PROGRAM	BIDANG URUSAN	URUSAN	KODE				
1	**03**	**24**		**Urusan Wajib Pelayanan Dasar**	**Pekerjaan Umum dan Penataan Ruang**	**Program Pengembangan dan Pengelolaan Jaringan Irigasi, Rawa dan Jaringan Pengairan Lainnya**	Capaian Produktivitas padi													
							Capaian Produktivitas jagung													
							Capaian Produktivitas kedelai													
							Prosentase Peningkatan JITUT dan JIDES dalam kondisi baik													
1	03	24	10	Urusan Wajib Pelayanan Dasar	Pekerjaan Umum dan Penataan Ruang	Rehabilitasi/pemeliharaan jaringan irigasi	Jumlah Rehabilitasi Jaringan Irigasi Tingkat Usaha Tani (JITUT)	Pembangunan, Rehabilitasi dan Pemeliharaan Jaringan Irigasi Usaha Tani	Jumlah Rehabilitasi Jaringan Irigasi Tingkat Usaha Tani (JITUT)	Pembangunan Prasarana Pertanian	Prosentase Peningkatan JITUT dan JIDES dalam Kondisi Baik	Program Penyediaan dan Pengembangan Sarana Pertanian	Capaian Produktivitas padi	Urusan Pemerintahan Bidang Pertanian	Pilihan	3	27	03	2.02	01
													Capaian Produktivitas jagung							
													Capaian Produktivitas kedelai							
													Prosentase Peningkatan JITUT dan JIDES dalam kondisi baik							
							Jumlah Pengembangan Jalan Usaha Tani (JUT)	Pembangunan, Rehabilitasi dan Pemeliharaan Jalan Usaha Tani	Jumlah Pengembangan Jalan Usaha Tani (JUT)	Pembangunan Prasarana Pertanian	Prosentase Peningkatan JITUT dan JIDES dalam Kondisi Baik	Program Penyediaan dan Pengembangan Sarana Pertanian	Capaian Produktivitas padi	Urusan Pemerintahan Bidang Pertanian	Pilihan	3	27	03	2.02	03
													Capaian Produktivitas jagung							
													Capaian Produktivitas kedelai							
													Prosentase Peningkatan JITUT dan JIDES dalam kondisi baik							
							Jumlah Pembangunan Dam Parit	Pembangunan, Rehabilitasi dan Pemeliharaan DAM Parit	Jumlah Pembangunan Damparit	Pembangunan Prasarana Pertanian	Prosentase Peningkatan JITUT dan JIDES dalam Kondisi Baik	Program Penyediaan dan Pengembangan Sarana Pertanian	Capaian Produktivitas padi	Urusan Pemerintahan Bidang Pertanian	Pilihan	3	27	03	2.02	04
													Capaian Produktivitas jagung							
													Capaian Produktivitas kedelai							
													Prosentase Peningkatan JITUT dan JIDES dalam kondisi baik							

PERMENDAGRI 13/RPJMD/RENSTRA/RKPD/RENJA								PERMENDAGRI 90 TAHUN 2019												
KODE				URUSAN	BIDANG URUSAN	PROGRAM/KEGIATAN	INDIKATOR	SUB KEGIATAN	INDIKATOR SUB KEG	KEGIATAN	INDIKATOR KEGIATAN	PROGRAM	INDIKATOR PROGRAM	BIDANG URUSAN	URUSAN	KODE				
							Jumlah Pembangunan JIAT	Pembangunan, Rehabilitasi dan Pemeliharaan Prasarana Pertanian Lainnya	Jumlah Pembangunan JIAT	Pembangunan Prasarana Pertanian	Prosentase Peningkatan JITUT dan JIDES dalam Kondisi Baik	Program Penyediaan dan Pengembangan Sarana Pertanian	Capaian Produktivitas padi	Urusan Pemerintahan Bidang Pertanian	Pilihan	3	27	03	2.02	09
													Capaian Produktivitas jagung							
													Capaian Produktivitas kedelai							
													Prosentase Peningkatan JITUT dan JIDES dalam kondisi baik							
							Jumlah Rehabilitasi Jaringan Irigasi Desa (JIDES)	Pembangunan, Rehabilitasi dan Pemeliharaan Prasarana Pertanian Lainnya	Jumlah Rehabilitasi Jaringan Irigasi Desa (JIDES)	Pembangunan Prasarana Pertanian	Prosentase Peningkatan JITUT dan JIDES dalam Kondisi Baik	Program Penyediaan dan Pengembangan Sarana Pertanian	Capaian Produktivitas padi	Urusan Pemerintahan Bidang Pertanian	Pilihan	3	27	03	2.02	09
													Capaian Produktivitas jagung							
													Capaian Produktivitas kedelai							
													Prosentase Peningkatan JITUT dan JIDES dalam kondisi baik							
									Jumlah Pembangunan dan Rehabilitasi Puskeswan	Pembangunan Prasarana Pertanian	Prosentase Peningkatan JITUT dan JIDES dalam Kondisi Baik	Program Penyediaan dan Pengembangan Sarana Pertanian	Capaian Produktivitas padi	Urusan Pemerintahan Bidang Pertanian	Pilihan	3	27	03	2.02	09
													Capaian Produktivitas jagung							
													Capaian Produktivitas kedelai							
													Prosentase Peningkatan JITUT dan JIDES dalam kondisi baik							
													Jumlah Pelayanan Kesehatan Hewan							
1	03	24	23	Urusan Wajib Pelayanan Dasar	Pekerjaan Umum dan Penataan Ruang	Pengembangan Sarana dan Prasarana Air Irigasi Pertanian	Jumlah Rehabilitasi Jaringan Irigasi Tingkat Usaha Tani (JITUT)	Pembangunan, Rehabilitasi dan Pemeliharaan Jaringan Irigasi Usaha Tani	Jumlah Rehabilitasi Jaringan Irigasi Tingkat Usaha Tani (JITUT)	Pembangunan Prasarana Pertanian	Prosentase Peningkatan JITUT dan JIDES dalam Kondisi Baik	Program Penyediaan dan Pengembangan Sarana Pertanian	Capaian Produktivitas padi	Urusan Pemerintahan Bidang Pertanian	Pilihan	3	27	03	2.02	01
													Capaian Produktivitas jagung							
													Capaian Produktivitas kedelai							
													Prosentase Peningkatan JITUT dan JIDES dalam kondisi baik							

PERMENDAGRI 13/RPJMD/RENSTRA/RKPD/RENJA								PERMENDAGRI 90 TAHUN 2019												
KODE				URUSAN	BIDANG URUSAN	PROGRAM/KEGIATAN	INDIKATOR	SUB KEGIATAN	INDIKATOR SUB KEG	KEGIATAN	INDIKATOR KEGIATAN	PROGRAM	INDIKATOR PROGRAM	BIDANG URUSAN	URUSAN	KODE				
							Jumlah Pengembangan Jalan Usaha Tani (JUT)	Pembangunan, Rehabilitasi dan Pemeliharaan Jalan Usaha Tani	Jumlah Pengembangan Jalan Usaha Tani (JUT)	Pembangunan Prasarana Pertanian	Prosentase Peningkatan JITUT dan JIDES dalam Kondisi Baik	Program Penyediaan dan Pengembangan Sarana Pertanian	Capaian Produktivitas padi	Urusan Pemerintahan Bidang Pertanian	Pilihan	3	27	03	2.02	03
													Capaian Produktivitas jagung							
													Capaian Produktivitas kedelai							
													Prosentase Peningkatan JITUT dan JIDES dalam kondisi baik							
							Jumlah Pembangunan Damparit	Pembangunan, Rehabilitasi dan Pemeliharaan DAM Parit	Jumlah Pembangunan Damparit	Pembangunan Prasarana Pertanian	Prosentase Peningkatan JITUT dan JIDES dalam Kondisi Baik	Program Penyediaan dan Pengembangan Sarana Pertanian	Capaian Produktivitas padi	Urusan Pemerintahan Bidang Pertanian	Pilihan	3	27	03	2.02	04
													Capaian Produktivitas jagung							
													Capaian Produktivitas kedelai							
													Prosentase Peningkatan JITUT dan JIDES dalam kondisi baik							
							Jumlah Pembangunan JIAT	Pembangunan, Rehabilitasi dan Pemeliharaan Prasarana Pertanian Lainnya	Jumlah Pembangunan JIAT	Pembangunan Prasarana Pertanian	Prosentase Peningkatan JITUT dan JIDES dalam Kondisi Baik	Program Penyediaan dan Pengembangan Sarana Pertanian	Capaian Produktivitas padi	Urusan Pemerintahan Bidang Pertanian	Pilihan	3	27	03	2.02	09
													Capaian Produktivitas jagung							
													Capaian Produktivitas kedelai							
													Prosentase Peningkatan JITUT dan JIDES dalam kondisi baik							
							Jumlah Rehabilitasi Jaringan Irigasi Desa (JIDES)	Pembangunan, Rehabilitasi dan Pemeliharaan Prasarana Pertanian Lainnya	Jumlah Rehabilitasi Jaringan Irigasi Desa (JIDES)	Pembangunan Prasarana Pertanian	Prosentase Peningkatan JITUT dan JIDES dalam Kondisi Baik	Program Penyediaan dan Pengembangan Sarana Pertanian	Capaian Produktivitas padi	Urusan Pemerintahan Bidang Pertanian	Pilihan	3	27	03	2.02	09
													Capaian Produktivitas jagung							
													Capaian Produktivitas kedelai							
													Prosentase Peningkatan JITUT dan JIDES dalam kondisi baik							

PERMENDAGRI 13/RPJMD/RENSTRA/RKPD/RENJA								PERMENDAGRI 90 TAHUN 2019												
KODE				URUSAN	BIDANG URUSAN	PROGRAM/KEGIATAN	INDIKATOR	SUB KEGIATAN	INDIKATOR SUB KEG	KEGIATAN	INDIKATOR KEGIATAN	PROGRAM	INDIKATOR PROGRAM	BIDANG URUSAN	URUSAN	KODE				
2	**03**	**16**		**Urusan Wajib Bukan Pelayanan Dasar**	**Pangan**	**Program Peningkatan Ketahanan Pangan (pertanian/perkebunan)**	Capaian Skor Pola Pangan Harapan													
2	03	16	01	Urusan Wajib Bukan Pelayanan Dasar	Pangan	Penanganan daerah rawan pangan	Jumlah Kecamatan yang mendapatkan bantuan penanganan rawan pangan akibat gizi kurang dan gizi buruk	Pelaksanaan Pengadaan, Pengelolaan, dan Penyaluran Cadangan Pangan pada Kerawanan Pangan yang Mencakup dalam 1 (Satu) Daerah Kabupaten/ Kota	Jumlah Kecamatan yang mendapatkan bantuan penanganan rawan pangan	Penanganan Kerawanan Pangan Kewenangan Kabupaten/ Kota	Capaian Skor Pola Pangan Harapan	Program Penanganan Kerawanan Pangan	Capaian Skor Pola Pangan Harapan	Urusan Pemerintahan Bidang Pangan	Urusan Pemerintahan Wajib yang Tidak Berkaitan dengan Pelayanan Dasar	2	09	04	2.02	02
							Jumlah desa yang melaksanakan pemberdayaan mandiri pangan													
							Jumlah dokumen peta kerawanan pangan	Penyusunan, Pemutakhiran dan Analisis Peta Ketahanan dan Kerentanan Pangan	Jumlah Dokumen Peta Ketahanan dan Kerawanan Pangan Kabupaten Kebumen	Penyusunan Peta Kerentanan dan Ketahanan Pangan Kecamatan	Capaian Skor Pola Pangan Harapan	Program Penanganan Kerawanan Pangan	Capaian Skor Pola Pangan Harapan	Urusan Pemerintahan Bidang Pangan	Urusan Pemerintahan Wajib yang Tidak Berkaitan dengan Pelayanan Dasar	2	09	04	2.01	01
							Jumlah Dokumen database potensi produk pangan (NBM)	Penyediaan Informasi Harga Pangan dan Neraca Bahan Makanan	Jumlah Dokumen Database Potensi Produk Pangan (NBM)	Penyediaan dan Penyaluran Pangan Pokok atau Pangan Lainnya sesuai dengan Kebutuhan Daerah Kabupaten/Kota dalam Rangka Stabilisasi Pasokan dan Harga Pangan	Capaian Skor Pola Pangan Harapan	Program Peningkatan Diversifikasi dan Ketahanan Pangan Masyarakat	Capaian Skor Pola Pangan Harapan	Urusan Pemerintahan Bidang Pangan	Urusan Pemerintahan Wajib yang Tidak Berkaitan dengan Pelayanan Dasar	2	09	03	2.01	01
2	03	16	05	Urusan Wajib Bukan Pelayanan Dasar	Pangan	Laporan Berkala Kondisi Ketahanan Pangan Daerah	Jumlah dokumen hasil Fasilitasi koordinasi perumusan kebijakan ketahanan pangan melalui Rakor Dewan Ketahanan Pangan													
							Jumlah kegiatan penilaian dan pembinaan calon penerima penghargaan Adhikarya Pangan Nusantara													

PERMENDAGRI 13/RPJMD/RENSTRA/RKPD/RENJA								PERMENDAGRI 90 TAHUN 2019													
KODE				URUSAN	BIDANG URUSAN	PROGRAM/KEGIATAN	INDIKATOR	SUB KEGIATAN	INDIKATOR SUB KEG	KEGIATAN	INDIKATOR KEGIATAN	PROGRAM	INDIKATOR PROGRAM	BIDANG URUSAN	URUSAN	KODE				
2	03	16	13	Urusan Wajib Bukan Pelayanan Dasar	Pangan	Pengembangan cadangan pangan daerah	Jumlah Pengadaan cadangan pangan berupa gabah kering giling (GKG)	Pengadaan Cadangan Pangan Pemerintah Kabupaten/Kota	Jumlah Pengadaan Cadangan Pangan berupa Gabah Kering Giling (GKG)	Pengelolaan dan Keseimbangan Cadangan Pangan Kabupaten/ Kota	Capaian Skor Pola Pangan Harapan	Program Peningkatan Diversifikasi dan Ketahanan Pangan Masyarakat	Capaian Skor Pola Pangan Harapan	Urusan Pemerintahan Bidang Pangan	Urusan Pemerintahan Wajib yang Tidak Berkaitan dengan Pelayanan Dasar	2	09	03	2.02	03
2	03	16	18	Urusan Wajib Bukan Pelayanan Dasar	Pangan	Pengembangan lumbung pangan desa	Jumlah desa yang dilaksanakan Pembangunan lumbung pangan desa	Penyediaan Infrastruktur Pendukung Kemandirian Pangan Lainnya	Jumlah Pengembangan/Pengisian Lumbung Pangan Masyarakat	Penyediaan Infrastruktur dan Seluruh Pendukung Kemandirian Pangan Sesuai Kewenangan Daerah Kabupaten/Kota	Capaian Skor Pola Pangan Harapan	Program Pengelolaan Sumber Daya Ekonomi Untuk Kedaulatan dan Kemandirian	Capaian Skor Pola Pangan Harapan	Urusan Pemerintahan Bidang Pangan	Urusan Pemerintahan Wajib yang Tidak Berkaitan dengan Pelayanan Dasar	2	09	02	2.01	03
							Pengembangan lumbung pangan masyarakat														
2	03	16	19	Urusan Wajib Bukan Pelayanan Dasar	Pangan	Pengembangan model distribusi pangan yang efisien	Jumlah desa yang melaksanakan padat karya pangan	Pembangunan, Rehabilitasi dan Pemeliharaan Jalan Usaha Tani	Jumlah Pengembangan Jalan Usaha Tani (JUT)	Pembangunan Prasarana Pertanian	Prosentase Peningkatan JITUT dan JIDES dalam Kondisi Baik	Program Penyediaan dan Pengembangan Sarana Pertanian	Capaian Produktivitas padi	Urusan Pemerintahan Bidang Pertanian	Pilihan	3	27	03	2.02	03
													Capaian Produktivitas jagung								
													Capaian Produktivitas kedelai								
													Prosentase Peningkatan JITUT dan JIDES dalam kondisi baik								
							Jumlah desa yang melaksanakan pasar murah (bansos bukan pasar murah)	Pelaksanaan Pengadaan, Pengelolaan, dan Penyaluran Cadangan Pangan pada Kerawanan Pangan yang Mencakup dalam 1 (Satu) Daerah Kabupaten/ Kota	Jumlah Kecamatan yang mendapatkan bantuan penanganan rawan pangan	Penanganan Kerawanan Pangan Kewenangan Kabupaten/ Kota	Capaian Skor Pola Pangan Harapan	Program Penanganan Kerawanan Pangan	Capaian Skor Pola Pangan Harapan	Urusan Pemerintahan Bidang Pangan	Urusan Pemerintahan Wajib yang Tidak Berkaitan dengan Pelayanan Dasar	2	09	04	2.02	02

PERMENDAGRI 13/RPJMD/RENSTRA/RKPD/RENJA								PERMENDAGRI 90 TAHUN 2019												
KODE				URUSAN	BIDANG URUSAN	PROGRAM/KEGIATAN	INDIKATOR	SUB KEGIATAN	INDIKATOR SUB KEG	KEGIATAN	INDIKATOR KEGIATAN	PROGRAM	INDIKATOR PROGRAM	BIDANG URUSAN	URUSAN	KODE				
							Jumlah Kelompok yang dilakukan Pembinaan dan Pendampingan Kelompok Dana Talangan Pengadaan Pangan	Pengembangan Kelembagaan dan Jaringan Distribusi Pangan	Jumlah kelompok yang dilakukan pembinaan dan pendampingan dana talangan pengadaan pangan	Penyediaan dan Penyaluran Pangan Pokok atau Pangan Lainnya sesuai dengan Kebutuhan Daerah Kabupaten/Kota dalam Rangka Stabilisasi Pasokan dan Harga Pangan	Capaian Skor Pola Pangan Harapan	Program Peningkatan Diversifikasi dan Ketahanan Pangan Masyarakat	Capaian Skor Pola Pangan Harapan	Urusan Pemerintahan Bidang Pangan	Urusan Pemerintahan Wajib yang Tidak Berkaitan dengan Pelayanan Dasar	2	09	03	2.01	05
							Jumlah kelompok yang dilaksanakan Pemberdayaan Lembaga Distribusi Pangan (Pembangunan, Pengembangan dan Pembinaan)													
							Jumlah dokumen hasil dalri Pengumpulan dan pengolahan data laporan informasi pasokan, harga dan akses pangan di daerah	Pemantauan Stok, Pasokan dan Harga Pangan	Jumlah Dokumen hasil dari pengumpulan dan pengolahan data laporan informasi pasokan, harga pangan dan akses pangan di daerah	Penyediaan dan Penyaluran Pangan Pokok atau Pangan Lainnya sesuai dengan Kebutuhan Daerah Kabupaten/Kota dalam Rangka Stabilisasi Pasokan dan Harga Pangan	Capaian Skor Pola Pangan Harapan	Program Peningkatan Diversifikasi dan Ketahanan Pangan Masyarakat	Capaian Skor Pola Pangan Harapan	Urusan Pemerintahan Bidang Pangan	Urusan Pemerintahan Wajib yang Tidak Berkaitan dengan Pelayanan Dasar	2	09	03	2.01	04
							Jumlah dokumen data arus bahan pangan	Koordinasi, Sinkronisasi dan Pelaksanaan Distribusi Pangan Pokok dan Pangan Lainnya	Jumlah Dokumen Data Arus Bahan Pangan	Penyediaan dan Penyaluran Pangan Pokok atau Pangan Lainnya sesuai dengan Kebutuhan Daerah Kabupaten/Kota dalam Rangka Stabilisasi Pasokan dan Harga Pangan	Capaian Skor Pola Pangan Harapan	Program Peningkatan Diversifikasi dan Ketahanan Pangan Masyarakat	Capaian Skor Pola Pangan Harapan	Urusan Pemerintahan Bidang Pangan	Urusan Pemerintahan Wajib yang Tidak Berkaitan dengan Pelayanan Dasar	2	09	05	2.01	03
2	03	16	22	Urusan Wajib Bukan Pelayanan Dasar	Pangan	Peningkatan mutu dan keamanan pangan	Jumlah pemeriksaan sampel pangan pada Pengawasan pangan dipasar dan pembinaan mutu dan keamanan pangan kepada produsen dan pedagang	Penguatan Kelembagaan Keamanan Pangan Segar Daerah Kabupaten/Kota	Jumlah pemeriksaan sampel pangan pada pengawasan pangan dan pembinaan mutu dan keamanan pangan kepada produsen dan pedagang	Pelaksanaan Pengawasan Keamanan Pangan Segar Daerah Kabupaten/Kota	Capaian Skor Pola Pangan Harapan	Program Pengawasan Keamanan Pangan	Capaian Skor Pola Pangan Harapan	Urusan Pemerintahan Bidang Pangan	Urusan Pemerintahan Wajib yang Tidak Berkaitan dengan Pelayanan Dasar	2	09	05	2.01	01

PERMENDAGRI 13/RPJMD/RENSTRA/RKPD/RENJA								PERMENDAGRI 90 TAHUN 2019												
KODE				URUSAN	BIDANG URUSAN	PROGRAM/KEGIATAN	INDIKATOR	SUB KEGIATAN	INDIKATOR SUB KEG	KEGIATAN	INDIKATOR KEGIATAN	PROGRAM	INDIKATOR PROGRAM	BIDANG URUSAN	URUSAN	KODE				
2	03	16	34	Urusan Wajib Bukan Pelayanan Dasar	Pangan	Peningkatan dan pengembangan diversifikasi pangan	Jumlah Desa yang dilaksanakan Pembinaan dan Pemberian Stimulan Percepatan Penganekaragaman Konsumsi Pangan	Pemberdayaan Masyarakat dalam Penganekaragaman Konsumsi Pangan Berbasis Sumber Daya Lokal	Jumlah Desa yang dilaksanakan pembinaan dan pemberian stimulan percepatan penganekaragaman konsumsi pangan	Pelaksanaan Pencapaian Target Konsumsi Pangan Perkapita/Tahun sesuai dengan Angka Kecukupan Gizi	Capaian Skor Pola Pangan Harapan	Program Peningkatan Diversifikasi dan Ketahanan Pangan Masyarakat	Capaian Skor Pola Pangan Harapan	Urusan Pemerintahan Bidang Pangan	Urusan Pemerintahan Wajib yang Tidak Berkaitan dengan Pelayanan Dasar	2	09	03	2.04	02
							Jumlah Kegiatan Sosialisasi P2KP dan Promosi P2KP														
							Jumlah kegiatan survey pola konsumsi pangan	Koordinasi dan Sinkronisasi Pemantauan dan Evaluasi Konsumsi per Kapita per Tahun	Jumlah kegiatan survey pola konsumsi pangan	Pelaksanaan Pencapaian Target Konsumsi Pangan Perkapita/Tahun sesuai dengan Angka Kecukupan Gizi	Capaian Skor Pola Pangan Harapan	Program Peningkatan Diversifikasi dan Ketahanan Pangan Masyarakat	Capaian Skor Pola Pangan Harapan	Urusan Pemerintahan Bidang Pangan	Urusan Pemerintahan Wajib yang Tidak Berkaitan dengan Pelayanan Dasar	2	09	03	2.04	03
							Jumlah Dokumen analisa survey pangan	Koordinasi dan Sinkronisasi Pemantauan dan Evaluasi Konsumsi per Kapita per Tahun												
3	**03**	**15**		**Pilihan**	**Pertanian**	**Program Peningkatan Kesejahteraan Petani**	% jumlah kelompok tani yang bankable													
3	03	15	01	Pilihan	Pertanian	Pelatihan petani dan pelaku agribisnis	Jumlah petani yang terlatih dalam hal penggunaan pupuk organik	Pengembangan Kapasitas Kelembagaan Petani di Kecamatan dan Desa	Jumlah petani yang terlatih dalam hal pembuatan dan pemanfaatan pupuk organik	Pelaksanaan Penyuluhan Pertanian	% jumlah kelompok tani yang bankable	Program Penyuluhan Pertanian	% jumlah kelompoktani yang bankable	Urusan Pemerintahan Bidang Pangan	Urusan Pemerintahan Wajib yang Tidak Berkaitan dengan Pelayanan Dasar	3	27	07	2.01	02
											Prosentase Penurunan Angka Kehilangan Hasil										
							Jumlah kecamatan penerima pelatihan petani pelaku agribisnis	Pengembangan Kapasitas Kelembagaan Petani di Kecamatan dan Desa	Jumlah petani yang terlatih dalam hal pembuatan dan pemanfaatan pupuk organik	Pelaksanaan Penyuluhan Pertanian	% jumlah kelompok tani yang bankable	Program Penyuluhan Pertanian	% jumlah kelompoktani yang bankable	Urusan Pemerintahan Bidang Pangan	Urusan Pemerintahan Wajib yang Tidak Berkaitan dengan Pelayanan Dasar	3	27	07	2.01	02
											Prosentase Penurunan Angka Kehilangan Hasil										

PERMENDAGRI 13/RPJMD/RENSTRA/RKPD/RENJA								PERMENDAGRI 90 TAHUN 2019													
KODE				URUSAN	BIDANG URUSAN	PROGRAM/KEGIATAN	INDIKATOR	SUB KEGIATAN	INDIKATOR SUB KEG	KEGIATAN	INDIKATOR KEGIATAN	PROGRAM	INDIKATOR PROGRAM	BIDANG URUSAN	URUSAN	KODE				
3	03	15	02	Pilihan	Pertanian	Penyuluhan dan pendampingan petani dan pelaku agribisnis	Jumlah dokumen program penyuluhan yang tersusun	Peningkatan Kapasitas Kelembagaan Penyuluhan Pertanian di Kecamatan dan Desa	Jumlah dokumen programa penyuluhan yang tersusun	Pelaksanaan Penyuluhan Pertanian	% jumlah kelompok tani yang bankable	Program Penyuluhan Pertanian	% jumlah kelompoktani yang bankable	Urusan Pemerintahan Bidang Pangan	Urusan Pemerintahan Wajib yang Tidak Berkaitan dengan Pelayanan Dasar	3	27	07	2.01	01
									Jumlah pelaksanaan LAKU SUSI, Penyuluhan Pertanian Swadaya, dan Penyegaran tenaga pendamping		Prosentase Penurunan Angka Kehilangan Hasil									
							Jumlah Kelompok yang dilaksanakan Pembinaan pendampingan kelompok penerima PMUK (15 klpk), Pembinaan Peningkatan Petani Nelayan Kecil (P4) (25 Klpk), Pengembangan Usaha Agribisnis Pedesaan (PUAP) 50 klpk)	Pengembangan Kapasitas Kelembagaan Petani di Kecamatan dan Desa	Jumlah Kelompok yang dilaksanakan Pembinaan pendampingan kelompok penerima PMUK (15 klpk), Pembinaan Peningkatan Petani Nelayan Kecil (P4) (25 Klpk), Pengembangan Usaha Agribisnis Pedesaan (PUAP) 50 klpk)	Pelaksanaan Penyuluhan Pertanian	% jumlah kelompok tani yang bankable	Program Penyuluhan Pertanian	% jumlah kelompoktani yang bankable	Urusan Pemerintahan Bidang Pangan	Urusan Pemerintahan Wajib yang Tidak Berkaitan dengan Pelayanan Dasar	3	27	07	2.01	02
											Prosentase Penurunan Angka Kehilangan Hasil									
							Jumlah tenaga pendamping kegiatan pertanian	Peningkatan Kapasitas Kelembagaan Penyuluhan Pertanian di Kecamatan dan Desa	Jumlah tenaga pendamping kegiatan pertanian	Pelaksanaan Penyuluhan Pertanian	% jumlah kelompok tani yang bankable	Program Penyuluhan Pertanian	% jumlah kelompoktani yang bankable	Urusan Pemerintahan Bidang Pangan	Urusan Pemerintahan Wajib yang Tidak Berkaitan dengan Pelayanan Dasar	3	27	07	2.01	01
											Prosentase Penurunan Angka Kehilangan Hasil									
3	03	15	03	Pilihan	Pertanian	Peningkatan kemampuan lembaga petani	Jumlah kelompok yang meningkat kualitas lembaga taninya	Pengembangan Kapasitas Kelembagaan Petani di Kecamatan dan Desa	Jumlah kelompok yang meningkat kualitas lembaga taninya	Pelaksanaan Penyuluhan Pertanian	% jumlah kelompok tani yang bankable	Program Penyuluhan Pertanian	% jumlah kelompoktani yang bankable	Urusan Pemerintahan Bidang Pangan	Urusan Pemerintahan Wajib yang Tidak Berkaitan dengan Pelayanan Dasar	3	27	07	2.01	02

PERMENDAGRI 13/RPJMD/RENSTRA/RKPD/RENJA								PERMENDAGRI 90 TAHUN 2019												
KODE				URUSAN	BIDANG URUSAN	PROGRAM/KEGIATAN	INDIKATOR	SUB KEGIATAN	INDIKATOR SUB KEG	KEGIATAN	INDIKATOR KEGIATAN	PROGRAM	INDIKATOR PROGRAM	BIDANG URUSAN	URUSAN	KODE				
							Jumlah kelompok yang terlayani pembinaan dan penilaian kelas kelompok		Jumlah kelompok yang terlayani pembinaan dan penilaian kelas kelompok		Prosentase Penurunan Angka Kehilangan Hasil									
							Jumlah Kegiatan Pengelolaan irigasi partisipatif dan terpadu		Jumlah Kegiatan Pengelolaan irigasi partisipatif dan terpadu											
3	**03**	**16**		**Pilihan**	**Pertanian**	**Progam Peningkatan Ketahanan Pangan (Pertanian/Perkebunan)**	Penurunan Angka kehilangan Hasil (%)													
							Nilai Produksi Perkebunan (juta rupiah)													
							Produksi Industri Pengolahan Perkebunan													
							Menjamin ketersediaan, kelancaran distribusi dan pengendalian harga pupuk bersubsidi													
3	03	16	12	Pilihan	Pertanian	Penanganan pasca panen dan pengolahan hasil pertanian	Jumlah Peserta Pelatihan Pengamatan Kehilangan Hasil Pertanian	Pengembangan Kapasitas Kelembagaan Petani di Kecamatan dan Desa	Jumlah Peserta Pelatihan Pengamatan Kehilangan Hasil Pertanian	Pelaksanaan Penyuluhan Pertanian	% jumlah kelompok tani yang bankable	Program Penyuluhan Pertanian	Penurunan Angka kehilangan Hasil (%)	Urusan Pemerintahan Bidang Pangan	Urusan Pemerintahan Wajib yang Tidak Berkaitan dengan Pelayanan Dasar	3	27	07	2.01	02
							Jumlah Alat Pasca Panen (Power Threser 14 Unit) dan Combine Harvester Kecil (3 Unit)				Prosentase Penurunan Angka Kehilangan Hasil		Nilai Produksi Perkebunan (juta rupiah)							
							Jumlah Alat Mesin Power Threser (Kuota Kecamatan)						Produksi Industri Pengolahan Perkebunan							
													Menjamin ketersediaan, kelancaran distribusi dan pengendalian harga pupuk bersubsidi							

PERMENDAGRI 13/RPJMD/RENSTRA/RKPD/RENJA								PERMENDAGRI 90 TAHUN 2019												
KODE				URUSAN	BIDANG URUSAN	PROGRAM/KEGIATAN	INDIKATOR	SUB KEGIATAN	INDIKATOR SUB KEG	KEGIATAN	INDIKATOR KEGIATAN	PROGRAM	INDIKATOR PROGRAM	BIDANG URUSAN	URUSAN	KODE				
3	03	16	15	Pilihan	Pertanian	Pengembangan intensifikasi tanaman padi, palawija	Luas Demplot Area Tanaman Jagung	Pengelolaan Lahan Pertanian Pangan Berkelanjutan/ LP2B, Kawasan Pertanian Pangan Berkelanjutan/ KP2B dan Lahan Cadangan Pertanian Pangan Berkelanjutan/ LCP2B	Pengelolaan Lahan Pertanian Pangan Berkelanjutan/LP2B, Kawasan Pertanian Pangan Berkelanjutan/KP2B dan Lahan Cadangan Pertanian Pangan Berkelanjutan/LCP2B	Pengembangan Prasarana Pertanian	Prosentase Penurunan Angka kehilangan Hasil	Program Penyediaan dan Pengembangan Sarana Pertanian	Capaian Produktivitas padi	Urusan Pemerintahan Bidang Pertanian	Pilihan	3	27	03	2.02	01
							Luas Demplot Area Tumpang Sari Jagung dan Ubi Kayu						Capaian Produktivitas jagung							
							Luas Demplot Area Tanaman Padi						Capaian Produktivitas kedelai							
							Jumlah Kelompok Yang dibantu Benih Padi, Pelatihan dan Pendampingan (Kuota Kecamatan)						Prosentase Peningkatan JITUT dan JIDES dalam kondisi baik							
							Luas Demplot Rintisan Padi Organik													
							Luas Demplot Area Tanaman Kedelai													
							Luas Coorporate farming													
3	03	16	16	Pilihan	Pertanian	Pengembangan diversifikasi tanaman	Jumlah Pengadaan dan Penanaman Bibit Tanaman Hortikultura dan Perkebunan	Pemanfaatan SDG Hewan/Tanaman	Jumlah Bibit Tanaman Hortikultura dan Perkebunan untuk diversifikasi	Pengelolaan Sumber Daya Genetik (SDG) Hewan, Tumbuhan, dan Mikro Organisme Kewenangan Kabupaten/ Kota	Nilai Produksi Perkebunan	Program Penyediaan dan Pengembangan Sarana Pertanian	Penurunan Angka kehilangan Hasil (%)	Urusan Pemerintahan Bidang Pertanian	Pilihan	3	27	02	2.02	03
							Jumlah Pengadaan Bibit tanaman buah-buahan KUOTA KECAMATAN				Produksi Industri Pengolahan Perkebunan		Nilai Produksi Perkebunan (juta rupiah)							
											Prosentase Peningkatan Produksi Hortikultura		Produksi Industri Pengolahan Perkebunan							
													Menjamin ketersediaan, kelancaran distribusi dan pengendalian harga pupuk bersubsidi							
3	03	16	20	Pilihan	Pertanian	Pengembangan perbenihan/perbibitan	Jumlah kegiatan yang dilaksanakan Evaluasi pohon induk kelapa dan Evaluasi pohon induk cengkeh	Penjaminan Kemurnian dan Kelestarian SDG Hewan/Tanaman	Jumlah kegiatan yang dilaksanakan Evaluasi pohon induk kelapa dan Evaluasi pohon induk cengkeh	Pengelolaan Sumber Daya Genetik (SDG) Hewan, Tumbuhan, dan Mikro Organisme Kewenangan Kabupaten/ Kota	Nilai Produksi Perkebunan	Program Penyediaan dan Pengembangan Sarana Pertanian	Penurunan Angka kehilangan Hasil (%)	Urusan Pemerintahan Bidang Pertanian	Pilihan	3	27	02	2.02	01
											Produksi Industri Pengolahan Perkebunan		Nilai Produksi Perkebunan (juta rupiah)							

PERMENDAGRI 13/RPJMD/RENSTRA/RKPD/RENJA								PERMENDAGRI 90 TAHUN 2019												
KODE				URUSAN	BIDANG URUSAN	PROGRAM/KEGIATAN	INDIKATOR	SUB KEGIATAN	INDIKATOR SUB KEG	KEGIATAN	INDIKATOR KEGIATAN	PROGRAM	INDIKATOR PROGRAM	BIDANG URUSAN	URUSAN	KODE				
											Prosentase Peningkatan Produksi Hortikultura		Produksi Industri Pengolahan Perkebunan							
													Menjamin ketersediaan, kelancaran distribusi dan pengendalian harga pupuk bersubsidi							
3	03	16	32	Pilihan	Pertanian	Pengembangan Sentra Tanaman Hortikultura dan Buah -buahan	Jumlah Petani yang dilakukan Pembinaan dan sosialisasi hortikultura	Pemanfaatan SDG Hewan/Tanaman	Luas demplot bawang merah dan cabe	Pengelolaan Sumber Daya Genetik (SDG) Hewan, Tumbuhan, dan Mikro Organisme Kewenangan Kabupaten/ Kota	Nilai Produksi Perkebunan	Program Penyediaan dan Pengembangan Sarana Pertanian	Penurunan Angka kehilangan Hasil (%)	Urusan Pemerintahan Bidang Pertanian	Pilihan	3	27	02	2.02	03
							Jumlah paket SL GAP Hortikultura		Jumlah bibit tanaman hortikultura untuk sentra tanaman		Produksi Industri Pengolahan Perkebunan		Nilai Produksi Perkebunan (juta rupiah)							
							Jumlah paket Farm Field Day (FFD)		Jumlah Lokasi Pemeliharaan sentra tanaman hortikultura, buah-buahan dan perkebunan unggulan		Prosentase Peningkatan Produksi Hortikultura		Produksi Industri Pengolahan Perkebunan							
							Jumlah batang Pengadaan bibit tanaman buah-buahan						Menjamin ketersediaan, kelancaran distribusi dan pengendalian harga pupuk bersubsidi							
							Jumlah demplot Demplot Hortikultura													
3	03	16	40	Pilihan	Pertanian	Penanganan pasca panen dan pengolahan hasil perkebunan	Jumlah Alat pengemasan (Packing)	Pemanfaatan SDG Hewan/Tanaman	Jumlah Bantuan Dapur Bersih Pengolah Gula Kelapa	Pengelolaan Sumber Daya Genetik (SDG) Hewan, Tumbuhan, dan Mikro Organisme Kewenangan Kabupaten/ Kota	Nilai Produksi Perkebunan	Program Penyediaan dan Pengembangan Sarana Pertanian	Penurunan Angka kehilangan Hasil (%)	Urusan Pemerintahan Bidang Pertanian	Pilihan	3	27	02	2.02	03
							Jumlah Fasilitasi alat angkut roda 3		Jumlah Petani/Peserta Sosialisasi Pembinaan Hortikultura		Produksi Industri Pengolahan Perkebunan		Nilai Produksi Perkebunan (juta rupiah)							
							Jumlah Dapur bersih		Jumlah Paket Bantuan Peralatan pengolahan gula		Prosentase Peningkatan Produksi Hortikultura		Produksi Industri Pengolahan Perkebunan							

PERMENDAGRI 13/RPJMD/RENSTRA/RKPD/RENJA								PERMENDAGRI 90 TAHUN 2019												
KODE				URUSAN	BIDANG URUSAN	PROGRAM/KEGIATAN	INDIKATOR	SUB KEGIATAN	INDIKATOR SUB KEG	KEGIATAN	INDIKATOR KEGIATAN	PROGRAM	INDIKATOR PROGRAM	BIDANG URUSAN	URUSAN	KODE				
							Jumlah Dapur Bersih KUOTA KECAMATAN		Jumlah Bantuan alat mesin pasca panen komoditas hortikultura dan perkebunan lainnya				Menjamin ketersediaan, kelancaran distribusi dan pengendalian harga pupuk bersubsidi							
							Jumlah kemlompok yang dilaksanakan Pembinaan pelatihan kelompok hortikultura		Jumlah Unit Bantuan Pengolahan Hasil Bahan Olah Karet (BOKAR)											
							Jumlah desa yang dilaksanakan Pelatihan Pascapanen KUOTA KECAMATAN		Jumlah Peralatan Pascapanen Karet											
							Jumlah unit Peralatan pengolahan gula		Jumlah Bantuan Alat Pengolahan Produk Pertanian/Perkebun an											
							Jumlah Unit Pengolahan Hasil Bahan Olah Karet (BOKAR)													
							Jumlah Unit Pengolahan Hasil Bahan Olah Karet (BOKAR)													
							Panjang Jalan Usaha Tani Kuota Kecamatan													
							Jumlah desa Bantuan Alat Pengolahan Produk Pertanian/Perkebunan													
3	**03**	**17**		**Pilihan**	**Pertanian**	**Program Peningkatan Pemasaran Hasil Produksi Pertanian/Perkebunan**														
3	03	17	07	Pilihan	Pertanian	Promosi atas hasil produksi pertanian/perkebunan unggulan daerah	Jumlah pameran dan promosi hasil produksi pertanian dan perkebunan yang diikuti	Pemanfaatan SDG Hewan/Tanaman	Jumlah pameran dan promosi hasil produksi pertanian dan perkebunan yang diikuti	Pengelolaan Sumber Daya Genetik (SDG) Hewan, Tumbuhan, dan Mikro Organisme Kewenangan Kabupaten/ Kota	Nilai Produksi Perkebunan	Program Penyediaan dan Pengembangan Sarana Pertanian	Penurunan Angka kehilangan Hasil (%)	Urusan Pemerintahan Bidang Pertanian	Pilihan	3	27	02	2.02	03
											Produksi Industri Pengolahan Perkebunan		Nilai Produksi Perkebunan (juta rupiah)							
											Prosentase Peningkatan Produksi Hortikultura		Produksi Industri Pengolahan Perkebunan							
3	**03**	**18**		**Pilihan**	**Pertanian**	**Program Peningkatan Penerapan Teknologi Pertanian/Perkebunan**							Menjamin ketersediaan, kelancaran distribusi dan pengendalian harga pupuk bersubsidi							

PERMENDAGRI 13/RPJMD/RENSTRA/RKPD/RENJA								PERMENDAGRI 90 TAHUN 2019												
KODE				URUSAN	BIDANG URUSAN	PROGRAM/KEGIATAN	INDIKATOR	SUB KEGIATAN	INDIKATOR SUB KEG	KEGIATAN	INDIKATOR KEGIATAN	PROGRAM	INDIKATOR PROGRAM	BIDANG URUSAN	URUSAN	KODE				
3	03	18	03	Pilihan	Pertanian	Pemeliharaan rutin/berkala sarana dan prasarana teknologi pertanian/perkebunan tepat guna	Jumlah Pengadaan stok obat-obatan tanaman perkebunan	Pengendalian Organisme Pengganggu Tumbuhan (OPT) Tanaman Pangan, Hortikultura, dan Perkebunan	Jumlah Pengadaan stok pestisida tanaman perkebunan	Pengendalian dan Penanggulangan Bencana Pertanian Kabupaten/Kota	Tingkat kecukupan sarana dan prasarana teknologi pertanian/ perkebunan tepat guna	Program Pengendalian dan Penanggulangan Bencana Pertanian	Tingkat kecukupan sarana dan prasarana teknologi pertanian/ perkebunan tepat guna	Urusan Pemerintahan Bidang Pertanian	Pilihan	3	27	05	2.01	01
							Jumlah Desa yang melaksanakan SLPHT Cengkeh (KUOTA KECAMATAN)		Jumlah Lokasi yang melaksanakan BIMTEK PHT				Produksi Industri Pengolahan Perkebunan							
									Jumlah Pemeliharaan Kebun PIT kelapa dalam dan GEK											
3	03	18	04	Pilihan	Pertanian	Kegiatan penyuluhan penerapan teknologi pertanian/perkebunan tepat guna	Jumlah petani yang Terlatih dalam SLPHT dan SLI	Pengendalian Organisme Pengganggu Tumbuhan (OPT) Tanaman Pangan, Hortikultura, dan Perkebunan	Jumlah petani yang Terlatih dalam SLPHT	Pengendalian dan Penanggulangan Bencana Pertanian Kabupaten/Kota	Tingkat kecukupan sarana dan prasarana teknologi pertanian/ perkebunan tepat guna	Program Pengendalian dan Penanggulangan Bencana Pertanian	Tingkat kecukupan sarana dan prasarana teknologi pertanian/ perkebunan tepat guna	Urusan Pemerintahan Bidang Pertanian	Pilihan	3	27	05	2.01	01
							Jumlah Pengadaan stok obat-obatan tanaman pangan		Jumlah Pengadaan bahan pengendalian/perlindungan tanaman pangan				Produksi Industri Pengolahan Perkebunan							
3	03	18	11	Pilihan	Pertanian	Pembangunan/ Perbaikan Balai Penyuluhan Pertanian di Kecamatan dan Penyediaan Sarana Pendukungnya (DAK)	Jumlah Kecamatan yang dilaksanakan Rehabilitasi/Penyempurnaan Balai Penyuluh Pertanian (BPP)	Pembangunan, Rehabilitasi dan Pemeliharaan Balai Penyuluh di Kecamatan serta sarana pendukungnya	Jumlah Paket Rehabilitasi/Penyempurnaan Balai Penyuluh Pertanian (BPP)	Pembangunan Prasarana Pertanian	Prosentase Peningkatan JITUT dan JIDES dalam Kondisi Baik	Program Penyediaan dan Pengembangan Sarana Pertanian	Capaian Produktivitas padi	Urusan Pemerintahan Bidang Pertanian	Pilihan	3	27	03	2.02	08
							Jumlah Kecamatan yang dilakukan Pengadaan sarana dan prasarana penyuluhan		Jumlah Paket Pengadaan sarana dan prasarana penyuluhan				Capaian Produktivitas jagung							
													Capaian Produktivitas kedelai							
3	**03**	**19**		**Pilihan**	**Pertanian**	**Program Peningkatan Produksi Pertanian/Perkebunan**							Prosentase Peningkatan JITUT dan JIDES dalam kondisi baik							
3	03	19	02	Pilihan	Pertanian	Penyediaan sarana produksi pertanian/perkebunan	Jumlah kecamatan yang melaksanakan kegiatan penyusunan Rencana Definitif Kebutuhan Kelompok Tani (RDKK)	Koordinasi dan Sinkronisasi Prasarana Pendukung Pertanian lainnya	Jumlah kecamatan yang melaksanakan kegiatan penyusunan Rencana Definitif Kebutuhan Kelompok Tani (RDKK)	Pengembangan Prasarana Pertanian	Prosentase Penurunan Angka kehilangan Hasil	Program Penyediaan dan Pengembangan Sarana Pertanian	Capaian Produktivitas padi	Urusan Pemerintahan Bidang Pertanian	Pilihan	3	27	03	2.02	03
							Jumlah dokumen data alat mesin pertanian (alsintan)	Koordinasi dan Sinkronisasi Prasarana Pendukung Pertanian lainnya	Jumlah dokumen data alat mesin pertanian (alsintan) dan Jaringan Irigasi				Capaian Produktivitas jagung							
							Jumlah Kecamatan yang terdampingi Usaha Pelayanan Jasa Alsintan (UPJA) nya	Koordinasi dan Sinkronisasi Prasarana Pendukung Pertanian lainnya	Jumlah Kecamatan yang terdampingi Usaha Pelayanan Jasa Alsintan (UPJA) nya				Capaian Produktivitas kedelai							

PERMENDAGRI 13/RPJMD/RENSTRA/RKPD/RENJA								PERMENDAGRI 90 TAHUN 2019												
KODE				URUSAN	BIDANG URUSAN	PROGRAM/KEGIATAN	INDIKATOR	SUB KEGIATAN	INDIKATOR SUB KEG	KEGIATAN	INDIKATOR KEGIATAN	PROGRAM	INDIKATOR PROGRAM	BIDANG URUSAN	URUSAN	KODE				
							Jumlah Pengadaan Traktor	Koordinasi dan Sinkronisasi Prasarana Pendukung Pertanian lainnya	Jumlah Pengadaan Traktor				Prosentase Peningkatan JITUT dan JIDES dalam kondisi baik							
							Jumlah Pengadaan Pompa Air		Jumlah Pengadaan Traktor rotary											
							Jumlah Alat Pra Panen Mendukung Corporate Farminng		Jumlah Pengadaan Pompa Air											
							Jumlah Kecamatan yang menerima Sarana Produksi Pertanian Kuota Kecamatan		Jumlah Pengadaan Handsprayer											
							Jumlah Kecamatan yang menerima Sarana Produksi Pertanian POKOK PIKIRAN		Jumlah pengadaan alsintan lainnya											
3	03	19	03	Pilihan	Pertanian	Pengembangan bibit unggul pertanian/ perkebunan	Jumlah petani yang mengikuti Sosialisasi/pembinaan tanaman pangan	Peningkatan Kualitas SDG Hewan/Tanaman	Jumlah peserta pembinaan calon kelompok penangkar benih	Pengelolaan Sumber Daya Genetik (SDG) Hewan, Tumbuhan, dan Mikro Organisme Kewenangan Kabupaten/ Kota	Nilai Produksi Perkebunan	Program Penyediaan dan Pengembangan Sarana Pertanian	Penurunan Angka kehilangan Hasil (%)	Urusan Pemerintahan Bidang Pertanian	Pilihan	3	27	02	2.02	03
							Jumlah paket Saprodi budidaya tanaman pangan		Jumlah peserta demfarm calon kelompok penangkar benih		Produksi Industri Pengolahan Perkebunan		Nilai Produksi Perkebunan (juta rupiah)							
							Jumlah hektar yang terlaksanan pemberian bantuan benih padi Inpari 32, Pupuk NPK, Urea, Pestisida dan Pelatihan (KUOTA KECAMATAN)				Prosentase Peningkatan Produksi Hortikultura		Produksi Industri Pengolahan Perkebunan							
													Menjamin ketersediaan, kelancaran distribusi dan pengendalian harga pupuk bersubsidi							
3	03	19	08	Pilihan	Pertanian	Peningkatan Kualitas Bahan Baku Industri Hasil Tembakau (DBHCHT)	Jumlah hektar Demplot tembakau	Pemanfaatan SDG Hewan/Tanaman	Jumlah kelompok yang dilaksanakan kegiatan Pembinaan pelatihan/ Bimtek Kelompok	Pengelolaan Sumber Daya Genetik (SDG) Hewan, Tumbuhan, dan Mikro Organisme Kewenangan Kabupaten/ Kota	Nilai Produksi Perkebunan	Program Penyediaan dan Pengembangan Sarana Pertanian	Penurunan Angka kehilangan Hasil (%)	Urusan Pemerintahan Bidang Pertanian	Pilihan	3	27	02	2.02	03
							Jumlah buah Rigen		Jumlah Pisau Alat Perajang		Produksi Industri Pengolahan Perkebunan		Nilai Produksi Perkebunan (juta rupiah)							
							Jumlah unit Bak Penampung Air		Jumlah buah Rigen		Prosentase Peningkatan Produksi Hortikultura		Produksi Industri Pengolahan Perkebunan							

PERMENDAGRI 13/RPJMD/RENSTRA/RKPD/RENJA								PERMENDAGRI 90 TAHUN 2019												
KODE				URUSAN	BIDANG URUSAN	PROGRAM/KEGIATAN	INDIKATOR	SUB KEGIATAN	INDIKATOR SUB KEG	KEGIATAN	INDIKATOR KEGIATAN	PROGRAM	INDIKATOR PROGRAM	BIDANG URUSAN	URUSAN	KODE				
							Jumlah lokasi Jalan Produksi		Jumlah unit Mesin Perajang				Menjamin ketersediaan, kelancaran distribusi dan pengendalian harga pupuk bersubsidi							
							Jumlah unit Mesin Perajang		Jumlah Kg Pupuk NPK											
							Jumlah Kg Pupuk NPK		Jumlah Kg Pupuk KNO3											
							Jumlah Kg Pupuk KNO3		Jumlah Kg Pupuk KNO3											
							Jumlah Unit UPPO		Jumlah Unit UPPO											
							Jumlah Unit Pompa Air		Jumlah Unit Pompa Air											
							Jumlah kemlompok yang dilaksanakan kegiatan Pembinaan pelatihan/ Bimtek Kelompok		Jumlah hektar Demplot tembakau											
3	**03**	**21**		**Pilihan**	**Pertanian**	**Program Pencegahan dan Penanggulangan Penyakit Ternak**	Jumlah pelayanan kesehatan hewan													
3	03	21	01	Pilihan	Pertanian	Pendataan masalah peternakan	Jumlah kegiatan Penyediaan jasa laboratorium diagnostik veteriner sampel feses dan darah ternak dan sampel produk/ bahan asal hewan; pendataan penyakit ternak	Penilaian Risiko Penyakit Hewan dan Keamanan Produk Hewan	Jumlah kegiatan Penyediaan jasa laboratorium diagnostik veteriner sampel feses dan darah ternak dan sampel produk/ bahan asal hewan;	Pengawasan Pemasukan dan Pengeluaran Hewan dan Produk Hewan Daerah Kabupaten/Kota	Jumlah pelayanan kesehatan hewan	Program Pengendalian Kesehatan Hewan dan Kesehatan Masyarakat Veteriner	Jumlah pelayanan kesehatan hewan	Urusan Pemerintahan Bidang Pertanian	Pilihan	3	27	04	2.02	01
									Jumlah pendataan penyakit ternak											
3	03	21	02	Pilihan	Pertanian	Pemeliharaan kesehatan dan pencegahan penyakit menular ternak	Jumlah paket Pengadaan obat-obatan ternak; workshop kesehatan hewan	Pengendalian dan Penanggulangan Penyakit Hewan dan Zoonosis	Jumlah paket Pengadaan obat-obatan ternak;	Penjaminan Kesehatan Hewan, Penutupan dan Pembukaan Daerah Wabah Penyakit Hewan Menular Dalam Daerah Kabupaten/Kota	Jumlah pelayanan kesehatan hewan	Program Pengendalian Kesehatan Hewan dan Kesehatan Masyarakat Veteriner	Jumlah pelayanan kesehatan hewan	Urusan Pemerintahan Bidang Pertanian	Pilihan	3	27	04	2.01	01
									Jumlah pelaksanaan workshop kesehatan hewan											
3	03	21	06	Pilihan	Pertanian	Fasilitasi Pendukung Penanganan Kesehatan Masyarakat Veteriner (Kesmavert)	Jumlah paket Pembangunan Rumah Potong Hewan dan Perlengkapannya; DED	Pembangunan, Rehabilitasi dan Pemeliharaan Rumah Potong Hewan	Jumlah paket Pembangunan IPAL Rumah Potong Hewan Rumansia (RPHR)	Pembangunan Prasarana Pertanian	Prosentase Peningkatan JITUT dan JIDES dalam Kondisi Baik	Program Penyediaan dan Pengembangan Sarana Pertanian	Capaian Produktivitas padi	Urusan Pemerintahan Bidang Pertanian	Pilihan	3	27	02	2.02	07
							Pembangunan Puskeswan	Pembangunan, Rehabilitasi dan Pemeliharaan Prasarana Pertanian Lainnya					Capaian Produktivitas jagung							
													Capaian Produktivitas kedelai							

PERMENDAGRI 13/RPJMD/RENSTRA/RKPD/RENJA								PERMENDAGRI 90 TAHUN 2019												
KODE				URUSAN	BIDANG URUSAN	PROGRAM/KEGIATAN	INDIKATOR	SUB KEGIATAN	INDIKATOR SUB KEG	KEGIATAN	INDIKATOR KEGIATAN	PROGRAM	INDIKATOR PROGRAM	BIDANG URUSAN	URUSAN	KODE				
3	**03**	**22**		**Pilihan**	**Pertanian**	**Program Peningkatan Produksi Hasil Peternakan**	Capaian Produksi daging						Prosentase Peningkatan JITUT dan JIDES dalam kondisi baik							
							Capaian Produksi Telur													
							Bertambahnya jumlah produksi bibit sapi													
3	03	22	02	Pilihan	Pertanian	Pembibitan dan perawatan ternak	Jumlah paket sarana dan prasarana kawin suntik (IB)	Pelestarian dan Pemanfaatan Wilayah Sumber Bibit Ternak dan Rumpun/Galur Ternak	Jumlah paket sarana dan prasarana kawin suntik (IB)	Pengelolaan Wilayah Sumber Bibit Ternak dan Rumpun/Galur Ternak dalam Daerah Kabupaten/ Kota	Bertambah nya jumlah produksi bibit sapi	Program Penyediaan dan Pengembangan Sarana Pertanian	Capaian Produksi daging			3	27	02	2.03	01
							Jumlah Kontes Ternak Sapi PO Kebumen		Jumlah Pengamanan Bibit Unggul Ternak Sapi				Capaian Produksi Telur							
							Jumlah ekor Pengamanan Bibit Unggul Ternak Sapi		Jumlah kelompok yang dilaksanakan Pembinaan Kelompok Perbibitan dan Budidaya				Bertambahnya jumlah produksi bibit sapi							
							Jumlah kelompok yang dilaksanakan Pembinaan Kelompok Perbibitan dan Budidaya		Jumlah Kontes Ternak Sapi PO Kebumen											
3	03	22	07	Pilihan	Pertanian	Penyuluhan kualitas gizi dan pakan ternak	Jumlah kelompok tani ternak yang dibina	Pengawasan Mutu Benih/Bibit Ternak, Bahan Pakan/Pakan/Tanaman Skala Kecil	Jumlah kelompok tani ternak peserta pembinaan pembuatan pakan ternak	Peningkatan Mutu dan Peredaran Benih/Bibit Ternak dan Tanaman Pakan Ternak Serta Pakan Dalam Daerah Kabupaten/ Kota	Bertambah nya jumlah produksi bibit sapi	Program Penyediaan dan Pengembangan Sarana Pertanian	Penurunan Angka Kehilangan Hasil (%)	Urusan Pemerintahan Bidang Pertanian	Pilihan	3	27	02	2.03	01
							jumlah unit Gudang pakan yang terbangun	Pembangunan, Rehabilitasi dan Pemeliharaan Prasarana Pertanian Lainnya					Nilai Produksi Perkebunan (juta rupiah)							
							Jumlah Paket Sarana dan Prasarana pengolahan pakan	Pengawasan Mutu Benih/Bibit Ternak, Bahan Pakan/Pakan/Tanaman Skala Kecil					Produksi Industri Pengolahan Perkebunan							
													Menjamin ketersediaan, kelancaran distribusi dan pengendalian harga pupuk bersubsidi							

PERMENDAGRI 13/RPJMD/RENSTRA/RKPD/RENJA								PERMENDAGRI 90 TAHUN 2019												
KODE				URUSAN	BIDANG URUSAN	PROGRAM/KEGIATAN	INDIKATOR	SUB KEGIATAN	INDIKATOR SUB KEG	KEGIATAN	INDIKATOR KEGIATAN	PROGRAM	INDIKATOR PROGRAM	BIDANG URUSAN	URUSAN	KODE				
3	03	22	08	Pilihan	Pertanian	Pengembangan agribisnis peternakan	Jumlah LS Pengembangan eduwisata peternakan terintegrasi dan pengembangan agribisnis peternakan	Pelestarian dan Pemanfaatan Wilayah Sumber Bibit Ternak dan Rumpun/Galur Ternak	Jumlah LS Pengembangan eduwisata peternakan terintegrasi dan pengembangan agribisnis peternakan	Pengelolaan Wilayah Sumber Bibit Ternak dan Rumpun/Galur Ternak dalam Daerah Kabupaten/ Kota	Bertambah nya jumlah produksi bibit sapi	Program Penyediaan dan Pengembangan Sarana Pertanian	Capaian Produksi daging			3	27	02	2.03	01
							Jumlah LS Bantuan bibit ternak dan perlengkapannya	Pelestarian dan Pemanfaatan Wilayah Sumber Bibit Ternak dan Rumpun/Galur Ternak	Jumlah Pelaksanaan Temu Usaha antara Penngusaha dan Peternak ayam Petelur				Capaian Produksi Telur							
							Jumlah Kecamatan yang dilakukan Pengadaan Bibit Ternak (KUOTA KECAMATAN)		Jumlah kegiatan Identifikasi dan pembinaan kelembagaan				Bertambahnya jumlah produksi bibit sapi							
							Jumlah Kecamatan yang dilakukan Pengadaan Bibit Ternak (POKOK PIKIRAN)		Jumlah Bantuan bibit ternak sapi/ kambing dan perlengkapannya											
							Jumlah kegiatan Identifikasi dan pembinaan kelembagaan													
3	03	22	13	Pilihan	Pertanian	Fasilitasi Pendataan Peternakan	Jumlah kartu ternak yang Terimplementasi	Penjaminan Peredaran Benih/Bibit Ternak dan HPT, Bahan Pakan, Pakan	Jumlah kartu ternak yang Terimplementasi	Pengendalian dan Pengawasan Penyediaan dan Peredaran Benih/Bibit Ternak, dan Hijauan Pakan Ternak Dalam Daerah Kabupaten/ Kota	Bertambah nya jumlah produksi bibit sapi	Program Penyediaan dan Pengembangan Sarana Pertanian	Penurunan Angka kehilangan Hasil (%)	Urusan Pemerintahan Bidang Pertanian	Pilihan	3	27	02	2.05	01
													Nilai Produksi Perkebunan (juta rupiah)							
													Produksi Industri Pengolahan Perkebunan							
													Menjamin ketersediaan,kelancaran distribusi dan pengendalian harga pupuk bersubsidi							
3	**03**	**23**		**Pilihan**	**Pertanian**	**Program Peningkatan Hasil Produksi Peternakan**	Capaian Produksi daging													
							Capaian Produksi Telur													
							Bertambahnya jumlah produksi bibit sapi													

PERMENDAGRI 13/RPJMD/RENSTRA/RKPD/RENJA								PERMENDAGRI 90 TAHUN 2019												
KODE				URUSAN	BIDANG URUSAN	PROGRAM/KEGIATAN	INDIKATOR	SUB KEGIATAN	INDIKATOR SUB KEG	KEGIATAN	INDIKATOR KEGIATAN	PROGRAM	INDIKATOR PROGRAM	BIDANG URUSAN	URUSAN	KODE				
3	03	23	05	Pilihan	Pertanian	Promosi atas hasil produksi peternakan unggulan daerah	Jumlah Pameran/promosi hasil produksi peternakan unggulan Kabupaten Kebumen	Pemanfaatan SDG Hewan/Tanaman	Jumlah Pameran/promosi hasil produksi peternakan unggulan Kabupaten Kebumen	Pengelolaan Sumber Daya Genetik (SDG) Hewan, Tumbuhan, dan Mikro Organisme Kewenangan Kabupaten/ Kota	Nilai Produksi Perkebunan	Program Penyediaan dan Pengembangan Sarana Pertanian	Penurunan Angka kehilangan Hasil (%)	Urusan Pemerintahan Bidang Pertanian	Pilihan	3	27	02	2.02	03
											Produksi Industri Pengolahan Perkebunan		Nilai Produksi Perkebunan (juta rupiah)							
											Prosentase Peningkatan Produksi Hortikultura		Produksi Industri Pengolahan Perkebunan							
													Menjamin ketersediaan, kelancaran Distribusi dan pengendalian harga pupuk bersubsidi							
3	03	23	12	Pilihan	Pertanian	Pemeliharaan rutin/berkala sarana dan prasarana pasar produksi peternakan	Jumlah unit Pemeliharaan rutin Rumah Potong Hewan (RPH)	Pembangunan, Rehabilitasi dan Pemeliharaan Rumah Potong Hewan	Jumlah unit Pemeliharaan rutin Rumah Potong Hewan (RPH)	Pembangunan Prasarana Pertanian	Prosentase Peningkatan JITUT dan JIDES dalam Kondisi Baik	Program Penyediaan dan Pengembangan Sarana Pertanian	Capaian Produksi daging	Urusan Pemerintahan Bidang Pertanian	Pilihan	3	27	03	2.02	07
													Capaian Produksi Telur							
													Bertambahnya jumlah produksi bibit sapi							
5	**01**	**01**		**Program Pendukung Operasional SKPD**	**Program Pendukung Operasional SKPD**	**Program Pelayanan Administrasi Perkantoran**														
5	01	01	01	Program Pendukung Operasional SKPD	Program Pendukung Operasional SKPD	Penyediaan jasa surat menyurat	Tersedianya jasa surat menyurat (dokumen)	Penyediaan Jasa Surat Menyurat	Jumlah paket penyediaan jasa surat menyurat	Administrasi Umum	Prosentase pemenuhan kebutuhan administrasi umum	Program Penunjang Urusan Pemerintahan Daerah	Meningkatkan kebutuhan Sarana Pelayanan Administrasi Perkantoran	XX	X	X	XX	01	2.03	01
													Bertambahnya sarana dan prasarana aparatur yang memadai							
													Tersedianya dokumen perencanaan dan evaluasi pelaksanaan pembangunan Perangkat daerah							

PERMENDAGRI 13/RPJMD/RENSTRA/RKPD/RENJA								PERMENDAGRI 90 TAHUN 2019												
KODE				URUSAN	BIDANG URUSAN	PROGRAM/KEGIATAN	INDIKATOR	SUB KEGIATAN	INDIKATOR SUB KEG	KEGIATAN	INDIKATOR KEGIATAN	PROGRAM	INDIKATOR PROGRAM	BIDANG URUSAN	URUSAN	KODE				
5	01	01	02	Program Pendukung Operasional SKPD	Program Pendukung Operasional SKPD	Penyediaan jasa komunikasi, sumber daya air dan listrik	Tersedianya jasa komunikasi, sumber daya air dan listrik (bulan)	Penyediaan Jasa Komunikasi, Sumber Daya Air dan Listrik	Jumlah penyediaan jasa komunikasi ,sumber daya air dan listrik	Administrasi Umum	Prosentase pemenuhan kebutuhan administrasi umum	Program Penunjang Urusan Pemerintahan Daerah	Meningkatkan kebutuhan Sarana Pelayanan Administrasi Perkantoran	XX	X	X	XX	01	2.03	02
													Bertambahnya sarana dan prasarana aparatur yang memadai							
													Tersedianya dokumen perencanaan dan evaluasi pelaksanaan pembangunan Perangkat daerah							
5	01	01	06	Program Pendukung Operasional SKPD	Program Pendukung Operasional SKPD	Penyediaan jasa pemeliharaan dan perizinan kendaraan dinas/operasional	Tersedianya jasa pemeliharaan dan perizinan kendaraan dinas/operasional (unit)	Penyediaan Jasa Pemeliharaan dan Perizinan Kendaraan Dinas/Operasional	Jumlah penyediaan jasa pemeliharaan dan perizinan kendaraan dinas/operasional	Administrasi Umum	Prosentase pemenuhan kebutuhan administrasi umum	Program Penunjang Urusan Pemerintahan Daerah	Meningkatkan kebutuhan Sarana Pelayanan Administrasi Perkantoran	XX	X	X	XX	01	2.03	06
													Bertambahnya sarana dan prasarana aparatur yang memadai							
													Tersedianya dokumen perencanaan dan evaluasi pelaksanaan pembangunan Perangkat daerah							
5	01	01	07	Program Pendukung Operasional SKPD	Program Pendukung Operasional SKPD	Penyediaan Jasa Administrasi Keuangan	Tersedianya jasa administrasi perkantoran (orang)	Penyediaan Jasa Administrasi Keuangan	Jumlah penyediaan jasa Administrasi Keuangan	Administrasi Umum	Prosentase pemenuhan kebutuhan administrasi umum	Program Penunjang Urusan Pemerintahan Daerah	Meningkatkan kebutuhan Sarana Pelayanan Administrasi Perkantoran	XX	X	X	XX	01	2.03	07
													Bertambahnya sarana dan prasarana aparatur yang memadai							
													Tersedianya dokumen perencanaan dan evaluasi pelaksanaan pembangunan Perangkat daerah							
5	01	01	08	Program Pendukung Operasional SKPD	Program Pendukung Operasional SKPD	Penyediaan jasa kebersihan kantor	Tersedianya jasa kebersihan kantor (paket)	Penyediaan Jasa Kebersihan Kantor	Jumlah penyediaan jasa kebersihan kantor	Administrasi Umum	Prosentase pemenuhan kebutuhan administrasi umum	Program Penunjang Urusan Pemerintahan Daerah	Meningkatkan kebutuhan Sarana Pelayanan Administrasi Perkantoran	XX	X	X	XX	01	2.03	08

PERMENDAGRI 13/RPJMD/RENSTRA/RKPD/RENJA								PERMENDAGRI 90 TAHUN 2019												
KODE				URUSAN	BIDANG URUSAN	PROGRAM/KEGIATAN	INDIKATOR	SUB KEGIATAN	INDIKATOR SUB KEG	KEGIATAN	INDIKATOR KEGIATAN	PROGRAM	INDIKATOR PROGRAM	BIDANG URUSAN	URUSAN	KODE				
													Bertambahnya sarana dan prasarana aparatur yang memadai								
													Tersedianya dokumen perencanaan dan evaluasi pelaksanaan pembangunan Perangkat daerah								
5	01	01	09	Program Pendukung Operasional SKPD	Program Pendukung Operasional SKPD	Penyediaan jasa perbaikan peralatan kerja	Tersedianya jasa peralatan kerja (paket)	Penyediaan Jasa Perbaikan Peralatan Kerja	Jumlah Penyediaan jasa perbaikan peralatan kerja	Administrasi Umum	Prosentase pemenuhan kebutuhan administrasi umum	Program Penunjang Urusan Pemerintahan Daerah	Meningkatkan kebutuhan Sarana Pelayanan Administrasi Perkantoran	XX	X	X	XX	01	2.03	09
													Bertambahnya sarana dan prasarana aparatur yang memadai								
													Tersedianya dokumen perencanaan dan evaluasi pelaksanaan pembangunan Perangkat daerah								
5	01	01	10	Program Pendukung Operasional SKPD	Program Pendukung Operasional SKPD	Penyediaan alat tulis kantor	Tersedianya alat tulis kantor (Paket)	Penyediaan Alat Tulis Kantor	Jumlah Penyediaan Alat Tulis Kantor	Administrasi Umum	Prosentase pemenuhan kebutuhan administrasi umum	Program Penunjang Urusan Pemerintahan Daerah	Meningkatkan kebutuhan Sarana Pelayanan Administrasi Perkantoran	XX	X	X	XX	01	2.03	10
													Bertambahnya sarana dan prasarana aparatur yang memadai								
													Tersedianya dokumen perencanaan dan evaluasi pelaksanaan pembangunan Perangkat daerah								
5	01	01	11	Program Pendukung Operasional SKPD	Program Pendukung Operasional SKPD	Penyediaan barang cetakan dan penggandaan	Tersedianya barang cetakan dan penggandaan (paket)	Penyediaan Barang Cetakan dan Penggandaan	Jumlah penyediaan barang cetakan dan penggandaan	Administrasi Umum	Prosentase pemenuhan kebutuhan administrasi umum	Program Penunjang Urusan Pemerintahan Daerah	Meningkatkan kebutuhan Sarana Pelayanan Administrasi Perkantoran	XX	X	X	XX	01	2.03	11
													Bertambahnya sarana dan prasarana aparatur yang memadai								

PERMENDAGRI 13/RPJMD/RENSTRA/RKPD/RENJA								PERMENDAGRI 90 TAHUN 2019											
KODE				URUSAN	BIDANG URUSAN	PROGRAM/KEGIATAN	INDIKATOR	SUB KEGIATAN	INDIKATOR SUB KEG	KEGIATAN	INDIKATOR KEGIATAN	PROGRAM	INDIKATOR PROGRAM	BIDANG URUSAN	URUSAN	KODE				
													Tersedianya dokumen perencanaan dan evaluasi pelaksanaan pembangunan Perangkat daerah							
5	01	01	12	Program Pendukung Operasional SKPD	Program Pendukung Operasional SKPD	Penyediaan komponen instalasi listrik/penerangan bangunan kantor	Tersedianya komponen instalasi listrik/penerangan banguunan kantor (paket)	Penyediaan Komponen Instalasi Listrik/Penerangan Bangunan Kantor	Jumlah penyediaan komponen instalasi listrik dan penerangan bangunan kantor	Administrasi Umum	Prosentase pemenuhan kebutuhan administrasi umum	Program Penunjang Urusan Pemerintahan Daerah	Meningkatkan kebutuhan Sarana Pelayanan Administrasi Perkantoran	XX	X	X	XX	01	2.03	12
													Bertambahnya sarana dan prasarana aparatur yang memadai							
													Tersedianya dokumen perencanaan dan evaluasi pelaksanaan pembangunan Perangkat daerah							
5	01	01	15	Program Pendukung Operasional SKPD	Program Pendukung Operasional SKPD	Penyediaan bahan bacaan dan peraturan perundang-undangan	Tersedianya bahan bacaan dan perundangan-undangan (bulan)	Penyediaan Bahan Bacaan dan Peraturan Perundang-Undangan	Jumlah penyediaan bahan bacaan dan peraturan perundang-undangan	Administrasi Umum	Prosentase pemenuhan kebutuhan administrasi umum	Program Penunjang Urusan Pemerintahan Daerah	Meningkatkan kebutuhan Sarana Pelayanan Administrasi Perkantoran	XX	X	X	XX	01	2.03	15
													Bertambahnya sarana dan prasarana aparatur yang memadai							
													Tersedianya dokumen perencanaan dan evaluasi pelaksanaan pembangunan Perangkat daerah							
5	01	01	17	Program Pendukung Operasional SKPD	Program Pendukung Operasional SKPD	Penyediaan makanan dan minuman	Tersedianya makanan dan minuman (bulan)	Penyediaan Makanan dan Minuman	Jumlah penyediaan makanan dan minuman	Administrasi Umum	Prosentase pemenuhan kebutuhan administrasi umum	Program Penunjang Urusan Pemerintahan Daerah	Meningkatkan kebutuhan Sarana Pelayanan Administrasi Perkantoran	XX	X	X	XX	01	2.03	17
													Bertambahnya sarana dan prasarana aparatur yang memadai							

PERMENDAGRI 13/RPJMD/RENSTRA/RKPD/RENJA								PERMENDAGRI 90 TAHUN 2019												
KODE				URUSAN	BIDANG URUSAN	PROGRAM/KEGIATAN	INDIKATOR	SUB KEGIATAN	INDIKATOR SUB KEG	KEGIATAN	INDIKATOR KEGIATAN	PROGRAM	INDIKATOR PROGRAM	BIDANG URUSAN	URUSAN	KODE				
													Tersedianya dokumen perencanaan dan evaluasi pelaksanaan pembangunan Perangkat daerah							
5	01	01	18	Program Pendukung Operasional SKPD	Program Pendukung Operasional SKPD	Rapat-rapat koordinasi dan konsultasi ke luar daerah	Terlaksananya rapat-rapat koordinasi dan konsultasi ke luar daerah (bulan)	Rapat-Rapat Koordinasi dan Konsultasi Ke Luar Daerah	Jumlah pelaksanaan rapat-rapat koordinasi dan konsultasi ke luar daerah	Administrasi Umum	Prosentase pemenuhan kebutuhan administrasi umum	Program Penunjang Urusan Pemerintahan Daerah	Meningkatkan kebutuhan Sarana Pelayanan Administrasi Perkantoran	XX	X	X	XX	01	2.03	18
													Bertambahnya sarana dan prasarana aparatur yang memadai							
													Tersedianya dokumen perencanaan dan evaluasi pelaksanaan pembangunan Perangkat daerah							
5	01	01	20	Program Pendukung Operasional SKPD	Program Pendukung Operasional SKPD	Rapat-Rapat Koordinasi dan Konsultasi Dalam Daerah	Terlaksananya rapat-rapat koordinasi dan konsultasi dalam daerah (bulan)													
5	**01**	**02**		**Program Pendukung Operasional SKPD**	**Program Pendukung Operasional SKPD**	**Program Peningkatan Sarana dan Prasarana Aparatur**														
5	01	02	07	Program Pendukung Operasional SKPD	Program Pendukung Operasional SKPD	Pengadaan Perlengkapan Gedung Kantor	Jumlah perlengkapan gedung kantor yang diadakan	Pengadaan Perlengkapan Gedung Kantor	Jumlah paket pengadaan Perlengkapan Gedung Kantor	Administrasi Umum	Prosentase pemenuhan kebutuhan administrasi umum	Program Penunjang Urusan Pemerintahan Daerah	Meningkatkan kebutuhan Sarana Pelayanan Administrasi Perkantoran	XX	X	X	XX	01	2.03	22
													Bertambahnya sarana dan prasarana aparatur yang memadai							
													Tersedianya dokumen perencanaan dan evaluasi pelaksanaan pembangunan Perangkat daerah							
5	01	02	09	Program Pendukung Operasional SKPD	Program Pendukung Operasional SKPD	Pengadaan peralatan gedung kantor	Jumlah peralatan gedung kantor yang diadakan	Pengadaan Peralatan Gedung Kantor	Jumlah paket Peralatan Gedung Kantor	Administrasi Umum	Prosentase pemenuhan kebutuhan administrasi umum	Program Penunjang Urusan Pemerintahan Daerah	Meningkatkan kebutuhan Sarana Pelayanan Administrasi Perkantoran	XX	X	X	XX	01	2.03	24

PERMENDAGRI 13/RPJMD/RENSTRA/RKPD/RENJA								PERMENDAGRI 90 TAHUN 2019											
KODE				URUSAN	BIDANG URUSAN	PROGRAM/KEGIATAN	INDIKATOR	SUB KEGIATAN	INDIKATOR SUB KEG	KEGIATAN	INDIKATOR KEGIATAN	PROGRAM	INDIKATOR PROGRAM	BIDANG URUSAN	URUSAN	KODE				
													Bertambahnya sarana dan prasarana aparatur yang memadai							
													Tersedianya dokumen perencanaan dan evaluasi pelaksanaan pembangunan Perangkat daerah							
5	01	02	10	Program Pendukung Operasional SKPD	Program Pendukung Operasional SKPD	Pengadaan mebeleur	Tersedianya mebeleur kantor (unit)	Pengadaan Mebeleur	Jumlah Pengadaan Mebelair	Administrasi Umum	Prosentase pemenuhan kebutuhan administrasi umum	Program Penunjang Urusan Pemerintahan Daerah	Meningkatkan kebutuhan Sarana Pelayanan Administrasi Perkantoran	XX	X	X	XX	01	2.03	25
													Bertambahnya sarana dan prasarana aparatur yang memadai							
													Tersedianya dokumen perencanaan dan evaluasi pelaksanaan pembangunan Perangkat daerah							
5	01	02	22	Program Pendukung Operasional SKPD	Program Pendukung Operasional SKPD	Pemeliharaan rutin/berkala gedung kantor	Jumlah perlengkapan gedung kantor yang terpelihara	Pemeliharaan Rutin/Berkala Gedung Kantor	Jumlah unit gedung yang dipelihara	Administrasi Umum	Prosentase pemenuhan kebutuhan administrasi umum	Program Penunjang Urusan Pemerintahan Daerah	Meningkatkan kebutuhan Sarana Pelayanan Administrasi Perkantoran	XX	X	X	XX	01	2.03	28
													Bertambahnya sarana dan prasarana aparatur yang memadai							
													Tersedianya dokumen perencanaan dan evaluasi pelaksanaan pembangunan Perangkat daerah							
4	**01**	**15**		**Fungsi Penunjang Urusan Pemerintahan**	**Perencanaan Pembangunan**	**Program Pengembangan Data/Informasi**	Tersedianya Dokumen Perencanaan dan Evaluasi Pembangunan pada Perangkat Daerah	Perencanaan dan Evaluasi Kinerja Perangkat Daerah											

PERMENDAGRI 13/RPJMD/RENSTRA/RKPD/RENJA								PERMENDAGRI 90 TAHUN 2019												
KODE				URUSAN	BIDANG URUSAN	PROGRAM/KEGIATAN	INDIKATOR	SUB KEGIATAN	INDIKATOR SUB KEG	KEGIATAN	INDIKATOR KEGIATAN	PROGRAM	INDIKATOR PROGRAM	BIDANG URUSAN	URUSAN	KODE				
4	01	15	02	Fungsi Penunjang Urusan Pemerintahan	Perencanaan Pembangunan	Penyusunan dan pengumpulan data/informasi kebutuhan penyusunan dokumen perencanaan	Jumlah dokumen Forum OPD, Rakor POP/K, Penyusunan Renstra, Penyusunan Renja, RKA/RKAP dan DPA/DPPA, LKPJ/LPPD, LKJiP, SPIP, SOP, Dokumen Action Plan Pembangunan Pertanian, Monitoring dan Evaluasi	Penyusunan Renstra dan Renja Perangkat Daerah	Tersusunnya Dokumen Perencanaan (Renja, Renstra Perangkat Daerah)	Perencanaan dan Evaluasi Kinerja Perangkat Daerah	Tersedianya dokumen perencanaan dan evaluasi pembangunan pada perangkat daerah	Program Penunjang Urusan Pemerintahan Daerah	Meningkatkan kebutuhan Sarana Pelayanan Administrasi Perkantoran	XX	X	X	XX	01	2.01	01
													Bertambahnya sarana dan prasarana aparatur yang memadai							
													Tersedianya dokumen perencanaan dan evaluasi pelaksanaan pembangunan Perangkat daerah							
								Penyusunan Program dan Kegiatan Perangkat Daerah dalam Dokumen Perencanaan	Jumlah Dokumen (RKA/ RKAP, DPA/ DPPA, KAK dan RKO)	Perencanaan dan Evaluasi Kinerja Perangkat Daerah	Tersedianya dokumen perencanaan dan evaluasi pembangunan pada perangkat daerah	Program Penunjang Urusan Pemerintahan Daerah	Meningkatkan kebutuhan Sarana Pelayanan Administrasi Perkantoran	XX	X	X	XX	01	2.01	02
													Bertambahnya sarana dan prasarana aparatur yang memadai							
													Tersedianya dokumen perencanaan dan evaluasi pelaksanaan pembangunan Perangkat daerah							
								Penyusunan Dokumen Evaluasi Perangkat Daerah	Jumlah dokumen (LKjIP, LKPJ dan LPPD)	Perencanaan dan Evaluasi Kinerja Perangkat Daerah	Tersedianya dokumen perencanaan dan evaluasi pembangunan pada perangkat daerah	Program Penunjang Urusan Pemerintahan Daerah	Meningkatkan kebutuhan Sarana Pelayanan Administrasi Perkantoran	XX	X	X	XX	01	2.01	03
													Bertambahnya sarana dan prasarana aparatur yang memadai							

PERMENDAGRI 13/RPJMD/RENSTRA/RKPD/RENJA								PERMENDAGRI 90 TAHUN 2019												
KODE				URUSAN	BIDANG URUSAN	PROGRAM/KEGIATAN	INDIKATOR	SUB KEGIATAN	INDIKATOR SUB KEG	KEGIATAN	INDIKATOR KEGIATAN	PROGRAM	INDIKATOR PROGRAM	BIDANG URUSAN	URUSAN	KODE				
													Tersedianya dokumen perencanaan dan evaluasi pelaksanaan pembangunan Perangkat daerah							
								Koordinasi dan Sinkronisasi Perencanaan Perangkat Daerah	Jumlah Dokumen (Laporan Forum OPD)	Perencanaan dan Evaluasi Kinerja Perangkat Daerah	Tersedianya dokumen perencanaan dan evaluasi pembangunan pada perangkat daerah	Program Penunjang Urusan Pemerintahan Daerah	Meningkatkan kebutuhan Sarana Pelayanan Administrasi Perkantoran	XX	X	X	XX	01	2.01	04
													Bertambahnya sarana dan prasarana aparatur yang memadai							
													Tersedianya dokumen perencanaan dan evaluasi pelaksanaan pembangunan Perangkat daerah							
								Evaluasi Kinerja Perangkat Daerah	Jumlah Dokumen Laporan Evaluasi Kinerja Bulanan dan Triwulan	Perencanaan dan Evaluasi Kinerja Perangkat Daerah	Tersedianya dokumen perencanaan dan evaluasi pembangunan pada perangkat daerah	Program Penunjang Urusan Pemerintahan Daerah	Meningkatkan kebutuhan Sarana Pelayanan Administrasi Perkantoran	XX	X	X	XX	01	2.01	05
													Bertambahnya sarana dan prasarana aparatur yang memadai							
													Tersedianya dokumen perencanaan dan evaluasi pelaksanaan pembangunan Perangkat daerah							
2	**14**	**15**		**Urusan Wajib Bukan Pelayanan Dasar**	**Statistik**	**Program pengembangan data/informasi/statistik daerah**	Tersedianya Database Perangkat Daerah	Evaluasi Kinerja Perangkat Daerah	Jumlah Kegiatan Pengumpulan, Penyusunan dan Sinkronisasi Data Statistik Pertanian	Perencanaan dan Evaluasi Kinerja Perangkat Daerah	Tersedianya dokumen perencanaan dan evaluasi pembangunan pada perangkat daerah	Program Penunjang Urusan Pemerintahan Daerah	Meningkatkan kebutuhan Sarana Pelayanan Administrasi Perkantoran	XX	X	X	XX	01	2.01	05
2	14	15	01	Urusan Wajib Bukan Pelayanan Dasar	Statistik	Kegiatan Penyusunan dan pengumpulan data statistik daerah	Jumlah kegiatan yang dilaksanakan pada Pengumpulan, sinkronisasi dan penyusunan database pertanian						Bertambahnya sarana dan prasarana aparatur yang memadai							

PERMENDAGRI 13/RPJMD/RENSTRA/RKPD/RENJA								PERMENDAGRI 90 TAHUN 2019												
KODE				URUSAN	BIDANG URUSAN	PROGRAM/KEGIATAN	INDIKATOR	SUB KEGIATAN	INDIKATOR SUB KEG	KEGIATAN	INDIKATOR KEGIATAN	PROGRAM	INDIKATOR PROGRAM	BIDANG URUSAN	URUSAN	KODE				
													Tersedianya dokumen perencanaan dan evaluasi pelaksanaan pembangunan Perangkat daerah							
						Belanja Tidak Langsung														
						Gaji/Tunjangan		Penyediaan Gaji dan Tunjangan ASN	Jumlah bulan tersedia kebutuhan Tamsil dan Insentif PNS	Administrasi Keuangan	Jumlah ASN yang mendapatkan gaji dan tunjangan	Program Penunjang Urusan Pemerintahan Daerah	Meningkatkan kebutuhan Sarana Pelayanan Administrasi Perkantoran	XX	X	X	XX	01	2.02	01
													Bertambahnya sarana dan prasarana aparatur yang memadai							
													Tersedianya dokumen perencanaan dan evaluasi pelaksanaan pembangunan Perangkat daerah							
								Penyediaan Gaji dan Tunjangan ASN	Jumlah bulan tercukupinya gaji	Administrasi Keuangan	Jumlah ASN yang mendapatkan gaji dan tunjangan	Program Penunjang Urusan Pemerintahan Daerah	Meningkatkan kebutuhan Sarana Pelayanan Administrasi Perkantoran	XX	X	X	XX	01	2.02	01
													Bertambahnya sarana dan prasarana aparatur yang memadai							
													Tersedianya dokumen perencanaan dan evaluasi pelaksanaan pembangunan Perangkat daerah							

Kebumen, 11 Mei 2020

Mengetahui,
SEKRETARIS DAERAH
KABUPATEN KEBUMEN

H. AHMAD UJANG SUGIONO, SH
Pembina Utama Madya
NIP. 19641117 199201 1 002

KEPALA BAPPEDA
KABUPATEN KEBUMEN

Ir. PUDJIRAHAJU
Pembina Utama Muda
NIP. 19620713 198703 2 005

KEPALA DINAS PERTANIAN DAN PANGAN
KABUPATEN KEBUMEN

Ir. H. TRI HARYONO
Pembina Utama Muda
NIP. 19620111 198603 1 018

TABEL KERJA

PEMETAAN PROGRAM DAN KEGIATAN RENSTRA/RPJMD KE DALAM PERMENDAGRI 90 TAHUN 2019

PERMENDAGRI 13/RPJMD/RENSTRA/RKPD/RENJA								PERMENDAGRI 90 TAHUN 2019												
KODE				URUSAN	BIDANG URUSAN	PROGRAM/KEGIATAN	INDIKATOR	SUB KEGIATAN	INDIKATOR SUB KEG	KEGIATAN	INDIKATOR KEGIATAN	PROGRAM	INDIKATOR PROGRAM	BIDANG URUSAN	URUSAN	KODE				
						Jumlah cabang olahraga yang mendapatkan kejuaraan/Jumlah cabang olahraga yang mewakili kabupaten x 100 %	Capaian prestasi cabang olahraga													
2	**13**	**19**		**Urusan Wajib Bukan Pelayanan Dasar**	**Kepemudaan dan Olah Raga**	**Program Pengembangan Kebijakan dan Manajemen Olah Raga**	Jumlah pelatih olahraga yang mengikuti pelatihan													
2	13	19	01	Urusan Wajib Bukan Pelayanan Dasar	Kepemudaan dan Olah Raga	Peningkatan mutu organisasi dan tenaga keolahragaan	Pelatihan pelatih olahraga bersertifikat	Pengembangan Organisasi Keolahragaan	Jumlah organisasi belanja Hibah Kepada KONI dan NPC	Pembinaan dan Pengembangan Organisasi Olahraga	Terfasilitasinya pembinaan dan pengembangan Organisasi Olahraga	Program Pengembangan Kapasotas Daya Saing Keolahragaan	Jumlah pelatih olahraga yang dikirim mengikuti pelatihan	Kepemudaan dan Olahraga	Wajib yang Tidak Berkaitan Dengan Pelayanan Dasar	2	19	03	2.04	02
													Pengiriman atlet POPDA SD, SMP, SMA tingkat Kabupaten Kebumen, Kedu, tingkat Provinsi Jateng							
													Terfasilitasinya pengembangan olahraga melalui even perlombaan							
2	**13**	**20**		**Urusan Wajib Bukan Pelayanan Dasar**	**Kepemudaan dan Olah Raga**	**Program Pembinaan dan Pemasyarakatan Olah Raga**	Pengiriman atlet POPDA SD, SMP, SMA Tk. Kab. Kebumen, Kar.Kedu, dan Pengiriman atlet POPDA TK. Prov. Jateng													
2	13	20	08	Urusan Wajib Bukan Pelayanan Dasar	Kepemudaan dan Olah Raga	Pemberian penghargaan bagi insan olahraga yang berdedikasi dan berprestasi	Pemberian penghargaan bagi insan olahraga yang berdedikasi dan berprestasi	Pemusatan Latihan Daerah, Ilmu Pengetahuan dan Teknologi Keolahragaan (Sport Science)	Jumlah kegiatan Pelaksanaan Pemusatan Pelatihan Olahraga Pelajar (PPOP) dan pembina/pelatihan Gerak Jalan 28 K serta pengiriman Lomba gerak Jalan ke Tk Provinsi jawa Tengah	Pembinaan dan Pengembangan Olahraga Prestasi Tingkat Daerah Provinsi	Terselenggaranya Pemusatan Pelatihan Olahraga Pelajar (PPOP) dan Gerak Jalan 28 K serta Pemberian Penghargaan bagi atlet yang berdedikasi dan berprestasi serta Upacara HAORNAS	Program Pengembangan Kapasotas Daya Saing Keolahragaan	Jumlah pelatih olahraga yang dikirim mengikuti pelatihan	Kepemudaan dan Olahraga	Wajib yang Tidak Berkaitan Dengan Pelayanan Dasar	2	19	03	2.03	02
													Pengiriman atlet POPDA SD, SMP, SMA tingkat Kabupaten Kebumen, Kedu, tingkat Provinsi Jateng							
													Terfasilitasinya pengembangan olahraga melalui even perlombaan							

PERMENDAGRI 13/RPJMD/RENSTRA/RKPD/RENJA								PERMENDAGRI 90 TAHUN 2019												
KODE				URUSAN	BIDANG URUSAN	PROGRAM/KEGIATAN	INDIKATOR	SUB KEGIATAN	INDIKATOR SUB KEG	KEGIATAN	INDIKATOR KEGIATAN	PROGRAM	INDIKATOR PROGRAM	BIDANG URUSAN	URUSAN	KODE				
								Pemberian Penghargaan Olahraga Kabupaten/Kota	Jumlah kegiatan pemberian Tali asih / penghargaan pada atlet juara Provinsi dan Nasional	Pembinaan dan Pengembangan Olahraga Prestasi Tingkat Daerah Provinsi	Terselenggaranya Pemusatan Pelatihan Olahraga Pelajar (PPOP) dan Gerak Jalan 28 K serta Pemberian Penghargaan bagi atlet yang berdedikasi dan berprestasi serta Upacara HAORNAS	Program Pengembangan Kapasotas Daya Saing Keolahragaan	Jumlah pelatih olahraga yang dikirim mengikuti pelatihan	Kepemudaan dan Olahraga	Wajib yang Tidak Berkaitan Dengan Pelayanan Dasar	2	19	03	2.03	04
													Pengiriman atlet POPDA SD, SMP, SMA tingkat Kabupaten Kebumen, Kedu, tingkat Provinsi Jateng							
													Terfasilitasinya pengembangan olahraga melalui even perlombaan							
2	13	20	06	Urusan Wajib Bukan Pelayanan Dasar	Kepemudaan dan Olah Raga	Penyelenggaraan kompetisi olahraga	Terselenggaranya POPDA SD, SMP, SMA Tk. Kab. Kebumen, Kar.Kedu, dan Pengiriman atlet POPDA TK. Prov. Jateng	Partisipasi dan Keikutsertaan dalam Penyelenggaraan Kejuaraan	Jumlah kegiatan POPDA SD/MI, SMP/MTs, SMA/SMK/MA Tk Kab. Kebumen, Tk Kar. Kedu ,Pengiriman atlet ke Tk Provinsi Jateng, dan Pengiriman lomba Tenis Lapangan piala Gubernur Jateng	Penyelenggaraan Kejuaraan Olahraga Tingkat Daerah Kabupaten/Kota	Terselenggaranya POPDA SD/MI,SMP/MTs, SMA/SMK/MA Tk. Kab. Kebumen, Tk. Kar. Kedu, Pengiriman atlet ke Tk. Provinsi Jawa tengah dan Pengiriman lomba Tenis lapangan Piala Gubernur Jawa Tengah	Program Pengembangan Kapasotas Daya Saing Keolahragaan	Jumlah pelatih olahraga yang dikirim mengikuti pelatihan	Kepemudaan dan Olahraga	Wajib yang Tidak Berkaitan Dengan Pelayanan Dasar	2	19	03	2.02	03
													Pengiriman atlet POPDA SD, SMP, SMA tingkat Kabupaten Kebumen, Kedu, tingkat Provinsi Jateng							
													Terfasilitasinya pengembangan olahraga melalui even perlombaan							
2	**13**	**20**		**Urusan Wajib Bukan Pelayanan Dasar**	**Kepemudaan dan Olah Raga**	**Program Peningkatan Sarana dan Prasarana Olah Raga**	Terfasilitasinya pengembangan Olahraga melalui even perlombaan dan olahraga													
2	13	20	11	Urusan Wajib Bukan Pelayanan Dasar	Kepemudaan dan Olah Raga	Pengembangan olahraga Rekreasi	Pengembangan olahraga rekreasi													
							- Lari 10 K													
2	13	21	01	Urusan Wajib Bukan Pelayanan Dasar	Kepemudaan dan Olah Raga	Peningkatan kerjasama pola kemitraan antara pemerintah dan masyarakat untuk pembangunan sarana dan prasarana olahraga	Peningkatan kerjasama pola kemitraan antara pemerintah dan masyarakat untuk pembangunan sarana dan prasarana olahraga													
2	13	21	02	Urusan Wajib Bukan Pelayanan Dasar	Kepemudaan dan Olah Raga	Peningkatan pembangunan sarana dan prasarana olah raga	Pengembangan dan pemeliharaan sarpras olahraga	Koordinasi, Sinkronisasi dan Pelaksanaan Penyediaan Sarana dan Prasarana Olahraga Kabupaten/ Kota	Jumlah kegiatan Tribun Stadion Candradimuka dan pemeliharaan/pemba ng unan GOR	Pembinaan dan Pengembangan Olahraga Pendidikan Pada Jenjang Pendidikan yang Menjadi Kewenangan Daerah Kabupaten/Kota	Terlaksananya pembinaan dan pengembangan olahraga	Program Pengembangan Kapasotas Daya Saing Keolahragaan	Jumlah pelatih olahraga yang dikirim mengikuti pelatihan	Kepemudaan dan Olahraga	Wajib yang Tidak Berkaitan Dengan Pelayanan Dasar	2	19	03	2.01	03

PERMENDAGRI 13/RPJMD/RENSTRA/RKPD/RENJA								PERMENDAGRI 90 TAHUN 2019												
KODE				URUSAN	BIDANG URUSAN	PROGRAM/KEGIATAN	INDIKATOR	SUB KEGIATAN	INDIKATOR SUB KEG	KEGIATAN	INDIKATOR KEGIATAN	PROGRAM	INDIKATOR PROGRAM	BIDANG URUSAN	URUSAN	KODE				
													Pengiriman atlet POPDA SD, SMP, SMA tingkat Kabupaten Kebumen, Kedu, tingkat Provinsi Jateng								
													Terfasilitasinya pengembangan olahraga melalui even perlombaan							
2	13	20	07	Urusan Wajib Bukan Pelayanan Dasar	Kepemudaan dan Olah Raga	Pemasaran olahraga bagi pelajar, mahasiswa dan masyarakat	Pemasaran olahraga bagi pelajar, mahasiswa dan masyarakat													
2	13	20	10	Urusan Wajib Bukan Pelayanan Dasar	Kepemudaan dan Olah Raga	Pengembangan olahraga lansia termasuk penyandang cacat	Pengembangan olahraga lansia termasuk penyandang cacat													
						Jumlah pemuda mengikuti kegiatan kepemudaan skala regional dan nasional/Jumlah rencana kegiatan kepemudaan skala regional dan nasional x 100%	Capaian keikutsertaan pemuda dalam skala regional dan nasional													
2	**13**	**16**		**Urusan Wajib Bukan Pelayanan Dasar**	**Kepemudaan dan Olah Raga**	**Program Peningkatan Peran Serta Kepemudaan**	jumlah pemuda yang difasilitasi dalam kegiatan skala regional dan nasional													
2	13	16	01	Urusan Wajib Bukan Pelayanan Dasar	Kepemudaan dan Olah Raga	Pembinaan organisasi kepemudaan	- Pengiriman HSP ke TK Prov - Pelaksanaan TUB BB Kab - Seleksi TUB Karesidenan dan Prov - Pelksanaan Paskibraka Kab. - Pengiriman peserta paskibraka Prov - Seleksi kemah bhakti pemuda - Seleksi Jambore Pemuda Indonesia - Pengiriman Jambore Pemuda Indonesia -												

PERMENDAGRI 13/RPJMD/RENSTRA/RKPD/RENJA								PERMENDAGRI 90 TAHUN 2019												
KODE				URUSAN	BIDANG URUSAN	PROGRAM/KEGIATAN	INDIKATOR	SUB KEGIATAN	INDIKATOR SUB KEG	KEGIATAN	INDIKATOR KEGIATAN	PROGRAM	INDIKATOR PROGRAM	BIDANG URUSAN	URUSAN	KODE				
							- Pelatihan bagi Pelatih TUB-BB - Latihan Dasar Kepemimpinan (LDK) - Sosialisasi HIV AIDS - Pelaksanaan Upacara Hari Besar : HUT Pramuka, Hari Sumpah Pemuda, Haornas, Hari Pariwisata - Peningkatan SDM Pemuda - Workshop Kepemudaan - Lomba Marching Band Umum dan Pelajar - Pelatihan Peningkatan Kewirausahaan Pemuda (Menjahit, Perbengkelan, Kuliner, Batik, Souvenir, budidaya jamur)	Koordinasi, Sinkronisasi dan Penyelenggaraan Peningkatan Kapasitas Daya Saing Pemuda Kader Kabupaten/ kota	Jumlah kegiatan HSP Kabupaten, Pengiriman HSP ke TK Prov, Pelaksanaan TUB BB Kab, Seleksi TUB Prov,Pelaksanaan seleksi Paskibraka Kabupaten, Pengiriman peserta paskibraka Prov, Seleksi Jambore Pemuda Indonesia, Pengiriman Jambore Pemuda Indonesia, Pelatihan bagi Pelatih TUB-BB, Pengiriman-pengiriman peserta KWP ketingkat provins, Pelatihan Peningkatan Kewirausahaan Pemuda (Menjahit, Hantaran, Rias Manten), Seminar Kepemudaan di Kabupaten Kebumen	Penyadaran, Pemberdayaan, dan Pengembangan Pemuda dan Kepemudaan Terhadap Pemuda Pelopor Kabupaten/Kota, Wirausaha Muda Pemula, dan Pemuda Kader Kabupaten/Kota	Pembinaan Organisasi Kepemudaan di Kabupaten Kebumen	Program Pengembangan Kapasitas Daya Saing Kepemudaan	Jumlah pemuda yang difasilitasi dalam kegiatan skala regional dan nasional	Kepemudaan dan Olahraga	Wajib yang Tidak Berkaitan Dengan Pelayanan Dasar	2	19	02	2.01	03
													banyaknya penduduk yang ikut berperan serta dalam pembangunan							
2	13	16	12	Urusan Wajib Bukan Pelayanan Dasar	Kepemudaan dan Olah Raga	Penyelenggaraan kegiatan kepramukaan	Penyelenggaraan kegiatan kepramukaan	Partisipasi dan Keikutsertaan dalam Kegiatan Kepramukaan	Jumlah Kegiatan Kepramukaan (Tingkat Kabupaten, Bakorwil, Kwarda Jateng dan Kwartir Nasional)	Pembinaan dan Pengembangan Organisasi Kepramukaan	Presentase pembinaan dan pengembangan organisasi kepemudaan	Program Pengembangan Kapasitas Kepramukaan	Terfasilitasinya pengembangan kapasitas kepramukaan	Kepemudaan dan Olahraga	Wajib yang Tidak Berkaitan Dengan Pelayanan Dasar	2	19	04	2.01	08
						Jumlah kunjungan wisatawan per tahun														
						Nilai Rata-Rata hari lama tinggal wisatawan														
3	**02**	**15**		**Urusan Pilihan**	**Pariwisata**	**Program pengembangan pemasaran pariwisata**	Jumlah kunjungan wisatawan													
3	02	15	05	Urusan Pilihan	Pariwisata	Kegiatan Pelaksanaan promosi pariwisata nusantara di dalam dan di luar negeri	- Terfasilitasinya promosi pariwisata melalui media elektronik, bilboard dan even pariwisata - Travel dialog - Cetak brosur - Java Promo - Pameran - Festival Pantai Selatan - Penyusunan Buku Nesparda - even Pariwisata Fishing - Lomba Senam - festival Layang-layang - Festival band pelajar dan umum - Lomba Perahu Hias - Pentas kesenian - Festival Ambal - Pembuatan Billboard - Kebumen Karnival	Penguatan Promosi Melalui Media Cetak, Elektronik, dan Media Lainnya Baik dalam dan Luar Negeri	Persentase Terselenggaranya Festival Lukulo, Kebumen Expo, Event di Obyek (Plesir Motoran #3), Kebumen Carnival, Carnival di Provinnsi, Kode #6, terpilihnya Duta WIsata Kabupaten Kebumen. Promosi Pariwisata melalui media Bilboard atau media lainnya.	Pemasaran Pariwisata Dalam dan Luar Negeri Daya Tarik, Destinasi dan Kawasan Strategis Pariwisata Kabupaten/ Kota	Terlaknsanya Pemasaran Pariwisata Dalam dan Luar Negeri Daya Tarik, Destinasi dan Kawasan Strategis Pariwisata Kabupaten/ Kota	Program Pemasaran Pariwisata	Jumlah kunjungan wisatawan	Pariwisata	Pilihan	3	26	03	2.01	01

PERMENDAGRI 13/RPJMD/RENSTRA/RKPD/RENJA								PERMENDAGRI 90 TAHUN 2019												
KODE				URUSAN	BIDANG URUSAN	PROGRAM/KEGIATAN	INDIKATOR	SUB KEGIATAN	INDIKATOR SUB KEG	KEGIATAN	INDIKATOR KEGIATAN	PROGRAM	INDIKATOR PROGRAM	BIDANG URUSAN	URUSAN	KODE				
							- Lomba Fotografi - Inbox SCTV - Jelajah Wisata Offroad 4 X 4 - lomba dayung/kano - Adventure Trail/Trabas - Event Jazz Lukulo - Event Pariwisata : Festival Pesantren, Festival Lukulo, Event Religi, Festival Kaliputih, Event Sepeda Onthel, Lomba Surfing, Pentas seni mingguan di alun2 dan obwis, Karst Fun Bike/MTB, Event HUT Kebumen, Pembentukan badan Promosi Daerah, Kerjasama Promosi Pariwisata, Pers Tour	Fasilitasi Kegiatan Pemasaran Pariwisata Baik dalam dan Luar Negeri Bagi Industri Pariwisata Kabupaten/ Kota	Persentase Terselenggaranya Famtrip, travel dialog dan pembuatan video dan foto pariwisata Kabupaten Kebumen	Pemasaran Pariwisata Dalam dan Luar Negeri Daya Tarik, Destinasi dan Kawasan Strategis Pariwisata Kabupaten/ Kota	Terlaknsanya Pemasaran Pariwisata Dalam dan Luar Negeri Daya Tarik, Destinasi dan Kawasan Strategis Pariwisata Kabupaten/ Kota	Program Pemasaran Pariwisata	Jumlah kunjungan wisatawan	Pariwisata	Pilihan	3	26	03	2.01	02
								Peningkatan Kerja Sama dan Kemitraan Pariwisata dalam dan Luar Neger	Jumlah Obyek Bagi Hasil Retribusi Kepada Perhutani P. Logending dan Bagi hasil Retribusi Kepada KPIPW Serayu Bogowonto Sempor	Pemasaran Pariwisata Dalam dan Luar Negeri Daya Tarik, Destinasi dan Kawasan Strategis Pariwisata Kabupaten/ Kota	Terlaknsanya Pemasaran Pariwisata Dalam dan Luar Negeri Daya Tarik, Destinasi dan Kawasan Strategis Pariwisata Kabupaten/ Kota	Program Pemasaran Pariwisata	Jumlah kunjungan wisatawan	Pariwisata	Pilihan	3	26	03	2.01	04
3	02	15	02	Urusan Pilihan	Pariwisata	Kegiatan Peningkatan pemanfaatan teknologi informasi dalam pemasaran pariwisata	Terfasilitasinya pemasaran pariwisata melalui even festival pemanfaatan teknologi informasi :													
							Website pariwisata													
							Video Competition													
							Festival Film Pendek													
							Mini Proyektor													
							Lensa Kamera DSLR													
							Drone kamera													
							Lomba Starup digital pariwisata													
							Blog Competition													
3	02	15	09	Urusan Pilihan	Pariwisata	Pemeliharaan Hewan di Obyek Wisata	Tersedianya kebutuhan pakan dan obat-obatan hewan kebun binatang mini Pantai Suwuk													
3	02	15	10	Urusan Pilihan	Pariwisata	Pembinaan/ penyuluhan desa wisata	Jumlah desa wisata yang terbentuk :													
							- Desa Seboro													
							- Desa Pasir													
							- Desa Wisata													
							Jumlah desa wisata yang terbina													
3	02	15	07	Urusan Pilihan	Pariwisata	Pengembangan statistik wisata terpadu	Tersusunnya analisis data statistik kepariwisataan Kebumen													
3	**02**	**17**		**Urusan Pilihan**	**Pariwisata**	**Program pengembangan Kemitraan**	Terfasilitasinya program pengembangan pariwisata dan kebudayaan													
3	02	17	08	Urusan Pilihan	Pariwisata	Peningkatan peran serta masyarakat dalam pengembangan kemitraan pariwisata	Tersedianya Tenaga Buruh Tak Terlatih dan perlengkapannya													

PERMENDAGRI 13/RPJMD/RENSTRA/RKPD/RENJA								PERMENDAGRI 90 TAHUN 2019												
KODE				URUSAN	BIDANG URUSAN	PROGRAM/KEGIATAN	INDIKATOR	SUB KEGIATAN	INDIKATOR SUB KEG	KEGIATAN	INDIKATOR KEGIATAN	PROGRAM	INDIKATOR PROGRAM	BIDANG URUSAN	URUSAN	KODE				
3	02	17	07	Urusan Pilihan	Pariwisata	Pengembangan sumber daya manusia dan profesionalisme bidang pariwisata	Terlaksananya kegiatan pembinaan pelaku pariwisata daerah:	Pemberdayaan Masyarakat dalam Pengelolaan Kawasan Strategis Pariwisata Kabupaten/Kota	Jumlah kegiatan Pemberdayaan Masyarakat dalam Pengelolaan Kawasan Strategis Pariwisata Kabupaten/Kota	Pengelolaan Kawasan Strategis Pariwisata Kabupaten/Kota	Terlaksananya Pengelolaan Kawasan Strategis Pariwisata Kabupaten/Kota	Program Peningkatan Daya Tarik Destinasi Pariwisata	Bertambahnya fasilitasi sarana,/prasarana obyek wisata	Pariwisata	Pilihan	3	26	02	2.02	06
							- Pembinaan Pokdarwis - Pembinaan Pelaku Wisata - Pembinaan Desa Wisata - Pembinaan Saka panduwisata - Study Komparasi - Pelatihan Pemandu - Pembinaan Kewirausahaan - Pembinaan Pedagang - Pembinaan Pengembangan sadar wisata dan sapta pesona - Festival Desa Wisata	Pemberdayaan Masyarakat dalam Pengelolaan Destinasi Pariwisata Kabupaten/Kota	Jumlah Tenaga Buruh Tak Terlatih untuk mendukung kegiatan di Kantor, obyek wisata dan gedung olahraga	Pengelolaan Destinasi Pariwisata Kabupaten/Kota	Terlaksananya Pengelolaan Destinasi Pariwisata Kabupaten/Kota	Program Peningkatan Daya Tarik Destinasi Pariwisata	Bertambahnya fasilitasi sarana,/prasarana obyek wisata	Pariwisata	Pilihan	3	26	02	2.03	06
									Jumlah tahun Operasional Badan Pengelola Geopark											
									Jumlah intensifikasi dan ekstensifikasi obyek wisata											
								Pengembangan Kompetensi SDM Pariwisata dan Ekonomi Kreatif Tingkat Dasar	Jumlah kegiatan pengembangan kompetensi SDM pariwisata dan ekonomi kreatif	Pelaksanaan Peningkatan Kapasitas Sumber Daya Manusia Pariwisata dan Ekonomi Kreatif Tingkat Dasar	Terlaksananya peningkatan kapasitas SDM pariwisata dan ekonomi kreatif	Program Pengembangan Sumber Daya Pariwisata dan Ekonomi Kreatif	Terfasilitasinya program pengembangan pariwisata dan kebudayaan	Pariwisata	Pilihan	3	26	05	2.01	01
3	02	17	03	Urusan Pilihan	Pariwisata	Pengembangan SDM di bidang kebudayaan dan pariwisata bekerjasama dengan lembaga lainnya	Terselenggaranya pemilihan duta wisata (mas dan mbak kebumen)													
3	02	17	10	Urusan Pilihan	Pariwisata	Kerjasama Penanganan Kecelakaan dan Evaluasi Korban Kecelakan di Obyek wisata	Penanganan Kecelakaan dan Evaluasi Korban Kecelakan di Obyek wisata													
3	**02**	**16**		**Urusan Pilihan**	**Pariwisata**	**Program Pengembangan Destinasi Wisata**	Bertambahnya Fasilitasi sarana/prasarana obyek wisata													
3	02	16	02	Urusan Pilihan	Pariwisata	Peningkatan pembangunan sarana dan prasarana pariwisata	Pengembangan sarana dan prasarana pariwisata (obyek wisata baru)													

PERMENDAGRI 13/RPJMD/RENSTRA/RKPD/RENJA								PERMENDAGRI 90 TAHUN 2019												
KODE				URUSAN	BIDANG URUSAN	PROGRAM/KEGIATAN	INDIKATOR	SUB KEGIATAN	INDIKATOR SUB KEG	KEGIATAN	INDIKATOR KEGIATAN	PROGRAM	INDIKATOR PROGRAM	BIDANG URUSAN	URUSAN	KODE				
							- Penyusunan DED Pengembangan pantai Menganti - Penyusunan DED Jalur Kayu Mangrove - Pembangunan Obwis Mangrove - Penyusunan DED P. Karangbolong - Penyusunan DED Obwis Goa Petruk	Perencanaan Destinasi Pariwisata Kabupaten/ Kota	Jumlah kegiatan perencanaan pengembangan destinasi pariwisata	Pengelolaan Destinasi Pariwisata Kabupaten/Kota	Terlaksananya Pengelolaan Destinasi Pariwisata Kabupaten/Kota	Program Peningkatan Daya Tarik Destinasi Pariwisata	Bertambahnya fasilitasi sarana,/prasarana obyek wisata	Pariwisata	Pilihan	3	26	02	2.03	02
							Pembangunan Obwis Pantai Suwuk - Pembangunan Obwis Goa Jatijajar - Pembangunan Obwis Goa Petruk - Pembangunan Obwis Pantai Logending - Pembangunan Obwis Pantai Karangbolong - Pembangunan Obwis Pantai Petanahan - Pembangunan Obwis Waduk Sempor - Pembangunan Obwis Waduk Wadaslintang - Pembangunan Obwis PAP Krakal	Pengembangan Destinasi Pariwisata Kabupaten/ Kota	Jumlah kegiatan pengembangan/ pembangunan di obyek wisata,	Pengelolaan Destinasi Pariwisata Kabupaten/Kota	Terlaksananya Pengelolaan Destinasi Pariwisata Kabupaten/Kota	Program Peningkatan Daya Tarik Destinasi Pariwisata	Bertambahnya fasilitasi sarana,/prasarana obyek wisata	Pariwisata	Pilihan	3	26	02	2.03	03
								Pengadaan dan Pemeliharaan Sarana dan Prasarana Dalam Pengelolaan Destinasi Pariwisata Kabupaten/ Kota	Jumlah kegiatan pengadaan dan pemeliharaan sarpras di obyek wisata	Pengelolaan Destinasi Pariwisata Kabupaten/Kota	Terlaksananya Pengelolaan Destinasi Pariwisata Kabupaten/Kota	Program Peningkatan Daya Tarik Destinasi Pariwisata	Bertambahnya fasilitasi sarana,/prasarana obyek wisata	Pariwisata	Pilihan	3	26	02	2.03	04
3	02	16	08	Urusan Pilihan	Pariwisata	Pemeliharaan sarana dan prasarana / fasilitas obyek wisata	Terpeliharanya sarana dan prasarana / fasilitas obyek wisata :	Pengadaan dan Pemeliharaan Sarana dan Prasarana Dalam Pengelolaan Destinasi Pariwisata Kabupaten/ Kota	Jumlah kegiatan pengadaan dan pemeliharaan sarpras di obyek wisata	Pengelolaan Destinasi Pariwisata Kabupaten/Kota	Terlaksananya Pengelolaan Destinasi Pariwisata Kabupaten/Kota	Program Peningkatan Daya Tarik Destinasi Pariwisata	Bertambahnya fasilitasi sarana,/prasarana obyek wisata	Pariwisata	Pilihan	3	26	02	2.03	04
3	02	16	07	Urusan Pilihan	Pariwisata	Pengembangan, sosialisasi, dan penerapan serta pengawasan standarisasi	Terlaksananya bimbingan usaha jasa pariwisata	Penyediaan Layanan Pendaftaran Usaha Pariwisata Kabupaten/ Kota	Jumlah kegiatan penyediaan layanan Pendaftaran Usaha Pariwisata Kabupaten/ Kota	Penetapan Tanda Daftar Usaha Pariwisata Daerah Kabupaten/ Kota	Terfasilitasinya Penetapan Tanda Daftar Usaha Pariwisata Daerah Kabupaten/ Kota	Program Peningkatan Daya Tarik Destinasi Pariwisata	Bertambahnya fasilitasi sarana,/prasarana obyek wisata	Pariwisata	Pilihan	3	26	02	2.04	01
								Pengelolaan Investasi Pariwisata	Jumlah kegiatan Pengelolaan Investasi Pariwisata	Penetapan Tanda Daftar Usaha Pariwisata Daerah Kabupaten/ Kota	Terfasilitasinya Penetapan Tanda Daftar Usaha Pariwisata Daerah Kabupaten/ Kota	Program Peningkatan Daya Tarik Destinasi Pariwisata	Bertambahnya fasilitasi sarana,/prasarana obyek wisata	Pariwisata	Pilihan	3	26	02	2.04	03

PERMENDAGRI 13/RPJMD/RENSTRA/RKPD/RENJA								PERMENDAGRI 90 TAHUN 2019												
KODE				URUSAN	BIDANG URUSAN	PROGRAM/KEGIATAN	INDIKATOR	SUB KEGIATAN	INDIKATOR SUB KEG	KEGIATAN	INDIKATOR KEGIATAN	PROGRAM	INDIKATOR PROGRAM	BIDANG URUSAN	URUSAN	KODE				
5	**01**	**01**		**Program Pendukung Operasional SKPD**	**Program Pendukung Operasional SKPD**	**Program Pelayanan Administrasi Perkantoran**														
5	01	01	01	Program Pendukung Operasional SKPD	Program Pendukung Operasional SKPD	Penyediaan jasa surat menyurat	Tersedianya jasa surat menyurat (dokumen)	Penyediaan Jasa Surat Menyurat	Jumlah paket penyediaan jasa surat menyurat	Administrasi Umum	Prosentase pemenuhan kebutuhan administrasi umum	Program Penunjang Urusan Pemerintahan Daerah	Meningkatkan kebutuhan Sarana Pelayanan Administrasi Perkantoran	XX	X	X	XX	01	2.03	01
													Bertambahnya sarana dan prasarana aparatur yang memadai							
													Tersedianya dokumen perencanaan dan evaluasi pelaksanaan pembangunan Perangkat daerah							
5	01	01	02	Program Pendukung Operasional SKPD	Program Pendukung Operasional SKPD	Penyediaan jasa komunikasi, sumber daya air dan listrik	Tersedianya jasa komunikasi, sumber daya air dan listrik (bulan)	Penyediaan Jasa Komunikasi, Sumber Daya Air dan Listrik	Jumlah penyediaan jasa komunikasi ,sumber daya air dan listrik	Administrasi Umum	Prosentase pemenuhan kebutuhan administrasi umum	Program Penunjang Urusan Pemerintahan Daerah	Meningkatkan kebutuhan Sarana Pelayanan Administrasi Perkantoran	XX	X	X	XX	01	2.03	02
													Bertambahnya sarana dan prasarana aparatur yang memadai							
													Tersedianya dokumen perencanaan dan evaluasi pelaksanaan pembangunan Perangkat daerah							
5	01	01	06	Program Pendukung Operasional SKPD	Program Pendukung Operasional SKPD	Penyediaan jasa pemeliharaan dan perizinan kendaraan dinas/operasional	Tersedianya jasa pemeliharaan dan perizinan kendaraan dinas/operasional (unit)	Penyediaan Jasa Pemeliharaan dan Perizinan Kendaraan Dinas/Operasional	Jumlah penyediaan jasa pemeliharaan dan perizinan kendaraan dinas/operasional	Administrasi Umum	Prosentase pemenuhan kebutuhan administrasi umum	Program Penunjang Urusan Pemerintahan Daerah	Meningkatkan kebutuhan Sarana Pelayanan Administrasi Perkantoran	XX	X	X	XX	01	2.03	06
													Bertambahnya sarana dan prasarana aparatur yang memadai							
													Tersedianya dokumen perencanaan dan evaluasi pelaksanaan pembangunan Perangkat daerah							
5	01	01	07	Program Pendukung Operasional SKPD	Program Pendukung Operasional SKPD	Penyediaan Jasa Administrasi Keuangan	Tersedianya jasa administrasi perkantoran (orang)	Penyediaan Jasa Administrasi Keuangan	Jumlah penyediaan jasa Administrasi Keuangan	Administrasi Umum	Prosentase pemenuhan kebutuhan administrasi umum	Program Penunjang Urusan Pemerintahan Daerah	Meningkatkan kebutuhan Sarana Pelayanan Administrasi Perkantoran	XX	X	X	XX	01	2.03	07
													Bertambahnya sarana dan prasarana aparatur yang memadai							
													Tersedianya dokumen perencanaan dan evaluasi pelaksanaan pembangunan Perangkat daerah							

PERMENDAGRI 13/RPJMD/RENSTRA/RKPD/RENJA								PERMENDAGRI 90 TAHUN 2019												
KODE				URUSAN	BIDANG URUSAN	PROGRAM/KEGIATAN	INDIKATOR	SUB KEGIATAN	INDIKATOR SUB KEG	KEGIATAN	INDIKATOR KEGIATAN	PROGRAM	INDIKATOR PROGRAM	BIDANG URUSAN	URUSAN	KODE				
5	01	01	08	Program Pendukung Operasional SKPD	Program Pendukung Operasional SKPD	Penyediaan jasa kebersihan kantor	Tersedianya jasa kebersihan kantor (paket)	Penyediaan Jasa Kebersihan Kantor	Jumlah penyediaan jasa kebersihan kantor	Administrasi Umum	Prosentase pemenuhan kebutuhan administrasi umum	Program Penunjang Urusan Pemerintahan Daerah	Meningkatkan kebutuhan Sarana Pelayanan Administrasi Perkantoran	XX	X	X	XX	01	2.03	08
													Bertambahnya sarana dan prasarana aparatur yang memadai							
													Tersedianya dokumen perencanaan dan evaluasi pelaksanaan pembangunan Perangkat daerah							
5	01	01	09	Program Pendukung Operasional SKPD	Program Pendukung Operasional SKPD	Penyediaan jasa perbaikan peralatan kerja	Tersedianya jasa peralatan kerja (paket)	Penyediaan Jasa Perbaikan Peralatan Kerja	Jumlah Penyediaan jasa perbaikan peralatan kerja	Administrasi Umum	Prosentase pemenuhan kebutuhan administrasi umum	Program Penunjang Urusan Pemerintahan Daerah	Meningkatkan kebutuhan Sarana Pelayanan Administrasi Perkantoran	XX	X	X	XX	01	2.03	09
													Bertambahnya sarana dan prasarana aparatur yang memadai							
													Tersedianya dokumen perencanaan dan evaluasi pelaksanaan pembangunan Perangkat daerah							
5	01	01	10	Program Pendukung Operasional SKPD	Program Pendukung Operasional SKPD	Penyediaan alat tulis kantor	Tersedianya alat tulis kantor (Paket)	Penyediaan Alat Tulis Kantor	Jumlah Penyediaan Alat Tulis Kantor	Administrasi Umum	Prosentase pemenuhan kebutuhan administrasi umum	Program Penunjang Urusan Pemerintahan Daerah	Meningkatkan kebutuhan Sarana Pelayanan Administrasi Perkantoran	XX	X	X	XX	01	2.03	10
													Bertambahnya sarana dan prasarana aparatur yang memadai							
													Tersedianya dokumen perencanaan dan evaluasi pelaksanaan pembangunan Perangkat daerah							
5	01	01	11	Program Pendukung Operasional SKPD	Program Pendukung Operasional SKPD	Penyediaan barang cetakan dan penggandaan	Tersedianya barang cetakan dan penggandaan (paket)	Penyediaan Barang Cetakan dan Penggandaan	Jumlah penyediaan barang cetakan dan penggandaan	Administrasi Umum	Prosentase pemenuhan kebutuhan administrasi umum	Program Penunjang Urusan Pemerintahan Daerah	Meningkatkan kebutuhan Sarana Pelayanan Administrasi Perkantoran	XX	X	X	XX	01	2.03	11
													Bertambahnya sarana dan prasarana aparatur yang memadai							
													Tersedianya dokumen perencanaan dan evaluasi pelaksanaan pembangunan Perangkat daerah							
5	01	01	12	Program Pendukung Operasional SKPD	Program Pendukung Operasional SKPD	Penyediaan komponen instalasi listrik/penerangan bangunan kantor	Tersedianya komponen instalasi listrik/penerangan banguunan kantor (paket)	Penyediaan Komponen Instalasi Listrik/Penerangan Bangunan Kantor	Jumlah penyediaan komponen instalasi listrik dan penerangan bangunan kantor	Administrasi Umum	Prosentase pemenuhan kebutuhan administrasi umum	Program Penunjang Urusan Pemerintahan Daerah	Meningkatkan kebutuhan Sarana Pelayanan Administrasi Perkantoran	XX	X	X	XX	01	2.03	12

PERMENDAGRI 13/RPJMD/RENSTRA/RKPD/RENJA								PERMENDAGRI 90 TAHUN 2019											
KODE				URUSAN	BIDANG URUSAN	PROGRAM/KEGIATAN	INDIKATOR	SUB KEGIATAN	INDIKATOR SUB KEG	KEGIATAN	INDIKATOR KEGIATAN	PROGRAM	INDIKATOR PROGRAM	BIDANG URUSAN	URUSAN	KODE				
													Bertambahnya sarana dan prasarana aparatur yang memadai							
													Tersedianya dokumen perencanaan dan evaluasi pelaksanaan pembangunan Perangkat daerah							
5	01	01	15	Program Pendukung Operasional SKPD	Program Pendukung Operasional SKPD	Penyediaan bahan bacaan dan peraturan perundang-undangan	Tersedianya bahan bacaan dan perundangan-undangan (bulan)	Penyediaan Bahan Bacaan dan Peraturan Perundang-Undangan	Jumlah penyediaan bahan bacaan dan peraturan perundang-undangan	Administrasi Umum	Prosentase pemenuhan kebutuhan administrasi umum	Program Penunjang Urusan Pemerintahan Daerah	Meningkatkan kebutuhan Sarana Pelayanan Administrasi Perkantoran	XX	X	X	XX	01	2.03	15
													Bertambahnya sarana dan prasarana aparatur yang memadai							
													Tersedianya dokumen perencanaan dan evaluasi pelaksanaan pembangunan Perangkat daerah							
5	01	01	17	Program Pendukung Operasional SKPD	Program Pendukung Operasional SKPD	Penyediaan makanan dan minuman	Tersedianya makanan dan minuman (bulan)	Penyediaan Makanan dan Minuman	Jumlah penyediaan makanan dan minuman	Administrasi Umum	Prosentase pemenuhan kebutuhan administrasi umum	Program Penunjang Urusan Pemerintahan Daerah	Meningkatkan kebutuhan Sarana Pelayanan Administrasi Perkantoran	XX	X	X	XX	01	2.03	17
													Bertambahnya sarana dan prasarana aparatur yang memadai							
													Tersedianya dokumen perencanaan dan evaluasi pelaksanaan pembangunan Perangkat daerah							
5	01	01	18	Program Pendukung Operasional SKPD	Program Pendukung Operasional SKPD	Rapat-rapat koordinasi dan konsultasi ke luar daerah	Terlaksananya rapat-rapat koordinasi dan konsultasi ke luar daerah (bulan)	Rapat-Rapat Koordinasi dan Konsultasi Ke Luar Daerah	Jumlah pelaksanaan rapat-rapat koordinasi dan konsultasi ke luar daerah	Administrasi Umum	Prosentase pemenuhan kebutuhan administrasi umum	Program Penunjang Urusan Pemerintahan Daerah	Meningkatkan kebutuhan Sarana Pelayanan Administrasi Perkantoran	XX	X	X	XX	01	2.03	18
													Bertambahnya sarana dan prasarana aparatur yang memadai							
													Tersedianya dokumen perencanaan dan evaluasi pelaksanaan pembangunan Perangkat daerah							
5	01	01	19	Program Pendukung Operasional SKPD	Program Pendukung Operasional SKPD	Penunjang Administrasi Perkantoran	Tersedianya jasa penunjang administrasi perkantoran													
5	01	01	20	Program Pendukung Operasional SKPD	Program Pendukung Operasional SKPD	Rapat-Rapat Koordinasi dan Konsultasi Dalam Daerah	Terlaksananya rapat-rapat koordinasi dan konsultasi dalam daerah (bulan)													

PERMENDAGRI 13/RPJMD/RENSTRA/RKPD/RENJA								PERMENDAGRI 90 TAHUN 2019												
KODE				URUSAN	BIDANG URUSAN	PROGRAM/KEGIATAN	INDIKATOR	SUB KEGIATAN	INDIKATOR SUB KEG	KEGIATAN	INDIKATOR KEGIATAN	PROGRAM	INDIKATOR PROGRAM	BIDANG URUSAN	URUSAN	KODE				
5	**01**	**02**		**Program Pendukung Operasional SKPD**	**Program Pendukung Operasional SKPD**	**Program Peningkatan Sarana dan Prasarana Aparatur**														
5	01	02	05	Program Pendukung Operasional SKPD	Program Pendukung Operasional SKPD	Pengadaan Kendaraan Dinas Operasional	Pengadaan kendaraan dinas operasional (roda 4), Pengadaan kendaraan dinas roda 2	Pengadaan Kendaraan Dinas/Operasional	Jumlah unit pengadaan kendaraan dinas/operasional roda 4	Administrasi Umum	Prosentase pemenuhan kebutuhan administrasi umum	Program Penunjang Urusan Pemerintahan Daerah	Meningkatkan kebutuhan Sarana Pelayanan Administrasi Perkantoran	XX	X	X	XX	01	2.03	20
													Bertambahnya sarana dan prasarana aparatur yang memadai							
													Tersedianya dokumen perencanaan dan evaluasi pelaksanaan pembangunan Perangkat daerah							
5	01	02	07	Program Pendukung Operasional SKPD	Program Pendukung Operasional SKPD	Pengadaan Perlengkapan Gedung Kantor	Jumlah perlengkapan gedung kantor yang diadakan	Pengadaan Perlengkapan Gedung Kantor	Jumlah paket pengadaan Perlengkapan Gedung Kantor	Administrasi Umum	Prosentase pemenuhan kebutuhan administrasi umum	Program Penunjang Urusan Pemerintahan Daerah	Meningkatkan kebutuhan Sarana Pelayanan Administrasi Perkantoran	XX	X	X	XX	01	2.03	22
													Bertambahnya sarana dan prasarana aparatur yang memadai							
													Tersedianya dokumen perencanaan dan evaluasi pelaksanaan pembangunan Perangkat daerah							
5	01	02	09	Program Pendukung Operasional SKPD	Program Pendukung Operasional SKPD	Pengadaan peralatan gedung kantor	Jumlah peralatan gedung kantor yang diadakan	Pengadaan Peralatan Gedung Kantor	Jumlah Pengadaan Peralatan gedung kantor	Administrasi Umum	Prosentase pemenuhan kebutuhan administrasi umum	Program Penunjang Urusan Pemerintahan Daerah	Meningkatkan kebutuhan Sarana Pelayanan Administrasi Perkantoran	XX	X	X	XX	01	2.03	24
													Bertambahnya sarana dan prasarana aparatur yang memadai							
													Tersedianya dokumen perencanaan dan evaluasi pelaksanaan pembangunan Perangkat daerah							
5	01	02	10	Program Pendukung Operasional SKPD	Program Pendukung Operasional SKPD	Pengadaan mebeleur	Tersedianya mebeleur kantor (unit)	Pengadaan Mebeleur	Jumlah Pengadaan Mebelair	Administrasi Umum	Prosentase pemenuhan kebutuhan administrasi umum	Program Penunjang Urusan Pemerintahan Daerah	Meningkatkan kebutuhan Sarana Pelayanan Administrasi Perkantoran	XX	X	X	XX	01	2.03	25
													Bertambahnya sarana dan prasarana aparatur yang memadai							
													Tersedianya dokumen perencanaan dan evaluasi pelaksanaan pembangunan Perangkat daerah							

PERMENDAGRI 13/RPJMD/RENSTRA/RKPD/RENJA								PERMENDAGRI 90 TAHUN 2019												
KODE				URUSAN	BIDANG URUSAN	PROGRAM/KEGIATAN	INDIKATOR	SUB KEGIATAN	INDIKATOR SUB KEG	KEGIATAN	INDIKATOR KEGIATAN	PROGRAM	INDIKATOR PROGRAM	BIDANG URUSAN	URUSAN	KODE				
5	01	02	12	Program Pendukung Operasional SKPD	Program Pendukung Operasional SKPD	Pengadaan Tanah	Jumlah bidang tanah yang tersedia													
5	01	02	22	Program Pendukung Operasional SKPD	Program Pendukung Operasional SKPD	Pemeliharaan rutin/berkala gedung kantor	Jumlah perlengkapan gedung kantor yang terpelihara	Pemeliharaan Rutin/Berkala Gedung Kantor	Jumlah unit gedung yang dipelihara	Administrasi Umum	Prosentase pemenuhan kebutuhan administrasi umum	Program Penunjang Urusan Pemerintahan Daerah	Meningkatkan kebutuhan Sarana Pelayanan Administrasi Perkantoran	XX	X	X	XX	01	2.03	28
													Bertambahnya sarana dan prasarana aparatur yang memadai							
													Tersedianya dokumen perencanaan dan evaluasi pelaksanaan pembangunan Perangkat daerah							
5	01	02	26	Program Pendukung Operasional SKPD	Program Pendukung Operasional SKPD	Pemeliharaan Rutin/Berkala Perlengkapan Gedung Kantor	Jumlah bulan perlengkapan gedung kantor	Pemeliharaan Rutin/Berkala Perlengkapan Rumah Jabatan/Dinas	Jumlah unit perlengkapan gedung yang terpelihara	Administrasi Umum	Prosentase pemenuhan kebutuhan administrasi umum	Program Penunjang Urusan Pemerintahan Daerah	Meningkatkan kebutuhan Sarana Pelayanan Administrasi Perkantoran	XX	X	X	XX	01	2.03	31
													Bertambahnya sarana dan prasarana aparatur yang memadai							
													Tersedianya dokumen perencanaan dan evaluasi pelaksanaan pembangunan Perangkat daerah							
5	01	02	29	Program Pendukung Operasional SKPD	Program Pendukung Operasional SKPD	Pemeliharaan rutin/berkala mebeleur	Jumlah bulan meubeler	Pemeliharaan Rutin/Berkala Mebeleur	Jumlah unit pemeliharaan rutin/berkala mebelair	Administrasi Umum	Prosentase pemenuhan kebutuhan administrasi umum	Program Penunjang Urusan Pemerintahan Daerah	Meningkatkan kebutuhan Sarana Pelayanan Administrasi Perkantoran	XX	X	X	XX	01	2.03	35
													Bertambahnya sarana dan prasarana aparatur yang memadai							
													Tersedianya dokumen perencanaan dan evaluasi pelaksanaan pembangunan Perangkat daerah							
4	**01**	**15**		**Fungsi Penunjang Urusan Pemerintahan**	**Perencanaan Pembangunan**	**Program Pengembangan Data/Informasi**	Tersedianya dokumen perencanaan dan evaluasi pembangunan pada perangkat daerah	Perencanaan dan Evaluasi Kinerja Perangkat Daerah												
4	01	15	02	Urusan Wajib Bukan Pelayanan Dasar	Statistik	Penyusunan dan pengumpulan data/informasi kebutuhan penyusunan dokumen perencanaan	Jumlah dokumen Kegiatan perencanaan, evaluasi dan pelaporan kinerja SKPD	Penyusunan Renstra dan Renja Perangkat Daerah	Tersusunnya Dokumen Perencanaan (Renja, Renstra Perangkat Daerah)	Perencanaan dan Evaluasi Kinerja Perangkat Daerah	Tersedianya dokumen perencanaan dan evaluasi pembangunan pada perangkat daerah	Program Penunjang Urusan Pemerintahan Daerah	Meningkatkan kebutuhan Sarana Pelayanan Administrasi Perkantoran	XX	X	X	XX	01	2.01	01
													Bertambahnya sarana dan prasarana aparatur yang memadai							

PERMENDAGRI 13/RPJMD/RENSTRA/RKPD/RENJA								PERMENDAGRI 90 TAHUN 2019												
KODE				URUSAN	BIDANG URUSAN	PROGRAM/KEGIATAN	INDIKATOR	SUB KEGIATAN	INDIKATOR SUB KEG	KEGIATAN	INDIKATOR KEGIATAN	PROGRAM	INDIKATOR PROGRAM	BIDANG URUSAN	URUSAN	KODE				
													Tersedianya dokumen perencanaan dan evaluasi pelaksanaan pembangunan Perangkat daerah							
						Gaji/Tunjangan		Penyediaan Gaji dan Tunjangan ASN	Jumlah Penyediaan Gaji dan Tunjangan ASN	Administrasi Keuangan	Jumlah ASN yang mendapatkan gaji dan tunjangan	Program Penunjang Urusan Pemerintahan Daerah	Meningkatkan kebutuhan Sarana Pelayanan Administrasi Perkantoran	XX	X	X	XX	01	2.02	01
													Bertambahnya sarana dan prasarana aparatur yang memadai							
													Tersedianya dokumen perencanaan dan evaluasi pelaksanaan pembangunan Perangkat daerah							

Kebumen,

Mengetahui,
SEKRETARIS DAERAH
KABUPATEN KEBUMEN

H. AHMAD UJANG SUGIONO, SH
Pembina Utama Madya
NIP. 19641117 199201 1 002

KEPALA BADAN PERENCANAAN DAN PENELITIAN
DAN PENGEMBANGAN DAERAH
KABUPATEN KEBUMEN

Ir. PUDJIRAHAJU
Pembina Utama Muda
NIP. 19620713 198703 2 005

KEPALA DINAS KEPEMUDAAN, OLAHRAGA DAN PARIWISATA
KABUPATEN KEBUMEN

H. AZAM FATONI, S.H, Msi
Pembina Utama Muda
NIP. 19631115 199201 1 001

TABEL KERJA

PEMETAAN PROGRAM DAN KEGIATAN RENSTRA/RPJMD KE DALAM PERMENDAGRI 90 TAHUN 2019

PERMENDAGRI 13/RPJMD/RENSTRA/RKPD/RENJA								PERMENDAGRI 90 TAHUN 2019												
KODE				URUSAN	BIDANG URUSAN	PROGRAM/KEGIATAN	INDIKATOR	SUB KEGIATAN	INDIKATOR SUB KEG	KEGIATAN	INDIKATOR KEGIATAN	PROGRAM	INDIKATOR PROGRAM	BIDANG URUSAN	URUSAN	KODE				
3	**01**	**15**		**Urusan Pilihan**	**Kelautan dan Perikanan**	**Program Pemberdayaan Ekonomi Masyarakat Pesisir**	Meningkatknya pengetahuan teknis dan manajemen kelompok													
3	01	15	04	Urusan Pilihan	Kelautan dan Perikanan	Pembinaan pelaku usaha perikanan	Jumlah kelompok yang dibina	Pembinaan dan Pemantauan Pembudidayaan Ikan di Darat	jumlah kelompok pembudidaya ikan yang mendapatkan pemantauan, demplot dan denpound	Pengelolaan Pembudidayaan Ikan	terlaksananya pemberian bantuan hibah/bansos sarana dan prasarana pembudidaya ikan, termonitornya kelompok penerima bantuan,terselengg aranya kegiatan perbenihan dan rehabilitasi fasilitas gedung/fungsional BBI pringtutul dan tambak	Program Pengelolaan Perikanan Budidaya	Meningkatnya pengetahuan teknis dan manajemen kelompok	Kelautan dan Perikanan	Pilihan	3	25	03	2.04	05
									Jumlah dempond budidaya ikan											
								Pelaksanaan Fasilitasi Pembentukan dan Pengembangan Kelembagaan Nelayan Kecil	Fasilitasi sosialisasi program kenelayanan dan dan bantuan premi asuransi nelayan	Pemberdayaan Nelayan Kecil Dalam Daerah Kabupaten/ Kot	Jumlah pemberdayaan dan permbinaan serta perlindungan nelayan	Program Pengelolaan Perikanan Tangkap	Meningkatnya pengetahuan teknis dan manajemen kelompok	Kelautan dan Perikanan	Pilihan	3	25	02	2.02	02
								Pengembangan Kapasitas Nelayan Kecil		Pemberdayaan nelayan kecil dalam daerh kabupaten/kota				Kelautan dan Perikanan	Pilihan	3	25	02	2.02	01
								Pelaksanaan Bimbingan dan Penerapan Persyaratan Atau Standar Pada Usaha Pengolahan dan Pemasaran Skala Mikro dan Kecil	Pembinaan Poklahsar	Pembinaan Mutu dan Keamanan Hasil Perikanan Bagi Usaha Pengolahan dan Pemasaran Skala Mikro dan Kecil	Poklahsar yang di bina	Program Pengolahan dan Pemasaran Hasil Perikanan	Peningkatan angka konsumsi makan ikan	Kelautan dan Perikanan	Pilihan	3	25	05	2.02	01
							Jumlah orang/RTM yang mengikuti pelatihan dan mendapat bantuan alat	Pemberian Fasilitas Bagi Pelaku Usaha Perikanan Skala Mikro dan Kecil dalam 1 (Satu) Daerah Kabupaten/ Kota	Fasilitasi kelpmpok yang mendapat sarpras pengolahan dan pemasaran hasil perikanan dan usaha garam rakyat	Penyediaan Dan Penyaluran Bahan Baku Industri Pengolahan Ikan Dalam 1 (Satu) Daerah Kabupaten/ Kota	Angka Konsumsi Ikan dan produksi olahan ikan	Program Pengolahan dan Pemasaran Hasil Perikanan	Meningkatnya pengetahuan teknis dan manajemen kelompok	Kelautan dan Perikanan	Pilihan	3	25	05	2.03	02
3	01	15	05	Urusan Pilihan	Kelautan dan Perikanan	Fasilitasi pelayanan usaha perikanan	Jumlah bulan pelayanan usaha perikanan	Pelayanan Penerbitan Pendaftaran Kapal Perikanan dengan Ukuran Sampai Dengan 10 GT	Pelaksanaan pelayanan usaha perikanan tangkap	Penerbitan Tanda Daftar Kapal Perikanan Berukuran Sampai Dengan 10 GT di Wilayah Sungai, Danau, Waduk, Rawa, dan Genangan Air Lainnya yang Dapat Diusahakan Dalam 1 (Satu) Daerah Kabupaten/ Kota	Jumlah bulan pelayanan usaha perikanan tangkap	Program Pengelolaan Perikanan Tangkap	Meningkatnya pengetahuan teknis dan manajemen kelompok	Kelautan dan Perikanan	Pilihan	3	25	02	2.03	02

PERMENDAGRI 13/RPJMD/RENSTRA/RKPD/RENJA								PERMENDAGRI 90 TAHUN 2019												
KODE				URUSAN	BIDANG URUSAN	PROGRAM/KEGIATAN	INDIKATOR	SUB KEGIATAN	INDIKATOR SUB KEG	KEGIATAN	INDIKATOR KEGIATAN	PROGRAM	INDIKATOR PROGRAM	BIDANG URUSAN	URUSAN	KODE				
								Pelayanan penerbitan Tanda Daftar bagi Pembudi Daya an Ikan Kecil (TDPIK) dalam 1 (satu) Daerah Kabupaten/ Kota	Pelayanan tanda daftar Usaha Perikanan Budidaya	Penerbitan Tanda Daftar bagi Pembudi Daya Ikan Kecil (TDPIK) dalam 1 (satu) daerah kabupaten/ kota	Jumlah pelayanan usaha pembudidaya ikan dan pokdakan	Program Pengelolaan Perikanan Budidaya	Meningkatnya pengetahuan teknis dan manajemen kelompok	Kelautan dan Perikanan	Pilihan	3	25	02	2.03	02
3	01	20		Urusan Pilihan	Kelautan dan Perikanan	Program Pengembangan Budidaya Perikanan	Terbentuknya dan berkembang nya Kawasan Agrobisnis Perikanan dan Kelautan													
							Meningkatnya produksi ikan budidaya													
3	01	20	01	Urusan Pilihan	Kelautan dan Perikanan	Pengembangan bibit ikan unggul	Jumlah lokasi yang mendapat bantuan operasional (BBI Pringtutul, Pasar Ikan Ungaran, dan tambak dinas)	Penjaminan Ketersediaan Sarana Pembudidayaan Ikan Dalam 1 (Satu) Daerah Kabupaten/Kota	Jumlah perbenihan di BBI Pringtutul, pasar ikan ungaran dan tambak dinas yang terfasilitasi	Pengelolaan Pembudidayaan Ikan	terlaksananya pemberian bantuan hibah/bansos sarana dan prasarana pembudidaya ikan, termonitornya kelompok penerima bantuan,terselenggaranya kegiatan perbenihan dan rehabilitasi fasilitas gedung/fungsional BBI pringtutul dan tambak dinas	Program Pengelolaan Perikanan Budidaya	Meningkatnya Produksi Perikanan Budidaya	Kelautan dan Perikanan	Pilihan	3	25	03	2.04	03
							Jumlah benih ikan dengan mutu terjamin						Terbentuknya dan berkembangnya kawsan agrobisnis perikanan dan kelautan							
3	01	20	02	Urusan Pilihan	Kelautan dan Perikanan	Pendampingan pada kelompok tani pembudidaya ikan	Jumlah kelompok pembudidaya ikan yang mendapatkan pendampingan dan monev	Pembinaan dan Pemantauan Pembudidayaan Ikan di Darat	jumlah kelompok pembudidaya ikan yang mendapatkan pemantauan dan denpound	Pengelolaan Pembudidayaan Ikan	terlaksananya pemberian bantuan hibah/bansos sarana dan prasarana pembudidaya ikan, termonitornya kelompok penerima bantuan,terselenggaranya kegiatan perbenihan dan rehabilitasi fasilitas gedung/fungsional BBI pringtutul dan tambak dinas	Program Pengelolaan Perikanan Budidaya	Meningkatnya Produksi Perikanan Budidaya	Kelautan dan Perikanan	Pilihan	3	25	03	2.04	05
													Terbentuknya dan berkembangnya kawsan agrobisnis perikanan dan kelautan							

PERMENDAGRI 13/RPJMD/RENSTRA/RKPD/RENJA								PERMENDAGRI 90 TAHUN 2019												
KODE				URUSAN	BIDANG URUSAN	PROGRAM/KEGIATAN	INDIKATOR	SUB KEGIATAN	INDIKATOR SUB KEG	KEGIATAN	INDIKATOR KEGIATAN	PROGRAM	INDIKATOR PROGRAM	BIDANG URUSAN	URUSAN	KODE				
							Jumlah pengembangan Kawasan Kampung nila (Desa Kedungdowo Kec. Poncowarno)	Penyediaan Prasarana Pembudidayaan Ikan dalam 1 (Satu) Daerah Kabupaten/Kota	Jumlah Kelompok/individu yang mendapatkan bantuan hibah/bansos sarana dan prasarana budidaya ikan	Pengelolaan Pembudidayaan Ikan	terlaksananya pemberian bantuan hibah/bansos sarana dan prasarana pembudidaya ikan, termonitornya kelompok penerima bantuan,terselenggaranya kegiatan perbenihan dan rehabilitasi fasilitas gedung/fungsional BBI pringtutul dan tambak dinas	Program Pengelolaan Perikanan Budidaya	Meningkatnya Produksi Perikanan Budidaya; Terbentuknya dan berkembangnya kawsan agrobisnis perikanan dan kelautan	Kelautan dan Perikanan	Pilihan	3	25	03	2.04	02
							Jumlah bantuan benih dan pakan ikan bagi kelompok pembudidaya ikan di Kab. Kebumen (Desa Adiwarno, Dukuhrejosari, Karangpoh, Wonotirto, Buluresjo, Klegenrejo, Ranterejo, Gadungrejo, Kebadongan, Indrosari, Pekutan, Sawangan-Alian, Jatisari, Sawangan-kuwarasan, Gandusari-Kuwarasan, Kuwarasan, Pondokgebangsari, Harjodowo, Kalisari, Redisari, Balingasal, Mangunweni, Kaleng, Tresnorejo, Kedungsari, Sidomukti-Ambal, Pejagatan, Kaliputih, Gemeksekti, Menganti-Sruweng, Klepusanggar, Sugihwaras, Kebapangan, Muktisari, candiwulan, Panjer, Gombong, Sikayu,														
							Jumlah bantuan Kolam budidaya, benih ikan dan pakan ikan bagi Rumah Tangga Miskin (RTM) di Kab. Kebumen													
							Jumlah desa yang mendapatkan bantuan sarana dan prasarana budidaya ikan lele (Desa Karangduwur Kec. Petanahan)													

PERMENDAGRI 13/RPJMD/RENSTRA/RKPD/RENJA								PERMENDAGRI 90 TAHUN 2019												
KODE				URUSAN	BIDANG URUSAN	PROGRAM/KEGIATAN	INDIKATOR	SUB KEGIATAN	INDIKATOR SUB KEG	KEGIATAN	INDIKATOR KEGIATAN	PROGRAM	INDIKATOR PROGRAM	BIDANG URUSAN	URUSAN	KODE				
							Jumlah sarana dan prasarana budidaya ikan bagi pokdakan (Kuota Kecamatan) di Desa Triwarno, Jlegiwinangun, Lumbu, Kuwarisan, Karangsari(Kec. Kutowinangun); Desa pejagoan-Pejaboan; Desa Karangrejo, Wonotirto, Ginandong, Binangun(Kec. Karanggayam); Desa Tepakyang-adimulyo; Desa Patemon-Gombong, Desa Kedungdowo, lerepkebumen, Jatipurus(Kec. Poncowarno); Desa Bojongsari, Surotrunan, Sawangan, Jatimulyo(kec. alian); desa Kalisari, Redisari (Kec. rowokele); Desa Mekarsari, Desa												
3	01	20	03	Urusan Pilihan	Kelautan dan Perikanan	Pembinaan dan pengembangan perikanan	Jumlah desa yang mendapatkan bantuan sarana dan prasarana budidaya perikanan (Desa Argopeni Kec. Ayah, Desa Jatinegara Kec. Sempor, Desa Blater Kec. Poncowarno, Kel. Selang Kec. Kebumen, Desa Jatimalang & Desa Tanggulangin Kec. Klirong, Desa Ungaran Kec. Kutowinangun)	Penyediaan Prasarana Pembudidayaan Ikan dalam 1 (Satu) Daerah Kabupaten/Kota	Jumlah Kelompok/individu yang mendapatkan bantuan hibah/bansos sarana dan prasarana budidaya ikan	Pengelolaan Pembudidayaan Ikan	terlaksananya pemberian bantuan hibah/bansos sarana dan prasarana pembudidaya ikan, termonitornya kelompok penerima bantuan,terselenggaranya kegiatan perbenihan dan rehabilitasi fasilitas gedung/fungsional BBI pringtutul dan tambak dinas	Program Pengelolaan Perikanan Budidaya	Meningkatnya Produksi Perikanan Budidaya	Kelautan dan Perikanan	Pilihan	3	25	03	2.04	02
							Jumlah kelompok yang mendapatkan pemantauan di Kabupaten Kebumen (Pokdakan di kawasan Agrobisnis Perikanan dan Pokdakan lainnya)	Pembinaan dan Pemantauan Pembudidayaan Ikan di Darat	jumlah kelompok pembudidaya ikan yang mendapatkan pemantauan dan denpound	Pengelolaan Pembudidayaan Ikan	terlaksananya pemberian bantuan hibah/bansos sarana dan prasarana pembudidaya ikan, termonitornya kelompok penerima bantuan,terselenggaranya kegiatan perbenihan dan rehabilitasi fasilitas gedung/fungsional BBI pringtutul dan tambak dinas	Program Pengelolaan Perikanan Budidaya	Meningkatnya Produksi Perikanan Budidaya	Kelautan dan Perikanan	Pilihan	3	25	03	2.04	05
3	01	20	05	Urusan Pilihan	Kelautan dan Perikanan	Pengembangan sarana dan prasarana budidaya perikanan	Jumlah paket renovasi gedung dan fasilitas fungsional lainnya (BBI Pringtutul)	Perencanaan, Pengembangan, Pemanfaatan dan Perlindungan Lahan Untuk Pembudidayaan Ikan di Darat	jumlah paket renovasi gedung dan fasilitas fungsional lainya di BBI Pringtutul, tambak dinas dan pasar ikan ungaran	Pengelolaan Pembudidayaan Ikan	terlaksananya pemberian bantuan hibah/bansos sarana dan prasarana pembudidaya ikan, termonitornya kelompok penerima bantuan,terselenggaranya kegiatan perbenihan dan rehabilitasi fasilitas gedung/fungsional BBI pringtutul dan	Program Pengelolaan Perikanan Budidaya	Meningkatnya Produksi Perikanan Budidaya	Kelautan dan Perikanan	Pilihan	3	25	03	2.04	06

PERMENDAGRI 13/RPJMD/RENSTRA/RKPD/RENJA							PERMENDAGRI 90 TAHUN 2019													
KODE				URUSAN	BIDANG URUSAN	PROGRAM/KEGIATAN	INDIKATOR	SUB KEGIATAN	INDIKATOR SUB KEG	KEGIATAN	INDIKATOR KEGIATAN	PROGRAM	INDIKATOR PROGRAM	BIDANG URUSAN	URUSAN	KODE				
							Jumlah paket rehabilitasi gedung jaga dan fasilitas fungsional lainnya di Tambak Dinas				BBI pringtutul dan tambak dinas								
							Jumlah Demplot Budidaya Udang Galah di BBI Pringtutul	Penjaminan Ketersediaan Sarana Pembudidayaan Ikan Dalam 1 (Satu) Daerah Kabupaten/Kota												
								Pengembangan Kapasitas Pembudi Daya Ikan Kecil		Pemberdayaan Pembudi Daya Ikan Kecil		Program Pengeolaan Perikanan Budidaya		Kelautan dan Perikanan	Pilihan	3	25	03	2.02	01
3	01	20	06	Urusan Pilihan	Kelautan dan Perikanan	Pengendalian lingkungan dan kesehatan ikan	Jumlah tahun tersedianya obat-obatan bagi pokdakan dan UPR	Pengelolaan Kesehatan Ikan dan Lingkungan Budidaya dalam 1 (Satu) Daerah Kabupaten/Kota	Jumlah kelompok pokdakan dan UPR yang terfasilitasi	Pengelolaan Pembudidayaan Ikan	terlaksananya pemberian bantuan hibah/bansos sarana dan prasarana pembudidaya ikan, termonitornya kelompok penerima bantuan,terselenggaranya kegiatan perbenihan dan rehabilitasi fasilitas gedung/fungsional BBI pringtutul dan tambak dinas	Program Pengelolaan Perikanan Budidaya	Meningkatnya Produksi Perikanan Budidaya	Kelautan dan Perikanan	Pilihan	3	25	03	2.04	04
							Jumlah paket sarana operasional pengambilan sampel kualitas air yang tersedia bagi pokdakan dan UPR						Terbentuknya dan berkembangnya kawsan agrobisnis perikanan dan kelautan							
3	**01**	**21**		**Urusan Pilihan**	**Kelautan dan Perikanan**	**Program Pengembangan Perikanan Tangkap**	Meningkatnya produksi ikan tangkap													
3	01	21	01	Urusan Pilihan	Kelautan dan Perikanan	Pendampingan pada kelompok nelayan perikanan tangkap	Jumlah sosialisasi program kenelayanan yang terlaksana	Pelaksanaan Fasilitasi Pembentukan dan Pengembangan Kelembagaan Nelayan Kecil	Fasilitasi sosialisasi program kenelayanan dan bantuan premi asuransi nelayan	Pemberdayaan Nelayan Kecil Dalam Daerah Kabupaten/ Kot	Jumlah pemberdayaan dan permbinaan serta perlindungan nelayan	Program Pengelolaan Perikanan Tangkap	Meningkatnya produksi ikan tangkap	Kelautan dan Perikanan	Pilihan	3	25	02	2.02	02
							Jumlah orang yang mendapatkan bantuan premi asuransi nelayan													
								Pengembangan Kapasitas Nelayan Kecil		Pemberdayaan Nelayan Kecil Dalam Daerah Kabupaten/Kota		Program Pengelolaan Perikanan Tangkap		Kelautan Dan Perikanan	Pilihan	3	25	2	2.02	1
3	01	21	02	Urusan Pilihan	Kelautan dan Perikanan	Pembangunan tempat pelelangan ikan	Jumlah TPI Perintis yang terbangun	Penyediaan Prasarana Usaha Perikanan Tangkap	Pembangunan TPI Pe	Pengelolaan Penangkapan Ikan di Wilayah Sungai, Danau, Waduk, Rawa, dan Genangan Air Lainnya Yang Dapat Diusahakan dalam 1 (Satu) Daerah Kabupaten/ Kota	Jumlah sarana dan prasarana perikanan tangkap	Program Pengelolaan Perikanan Tangkap	Meningkatnya produksi ikan tangkap	Kelautan dan Perikanan	Pilihan	3	25	02	2.01	02

PERMENDAGRI 13/RPJMD/RENSTRA/RKPD/RENJA							PERMENDAGRI 90 TAHUN 2019													
KODE				URUSAN	BIDANG URUSAN	PROGRAM/KEGIATAN	INDIKATOR	SUB KEGIATAN	INDIKATOR SUB KEG	KEGIATAN	INDIKATOR KEGIATAN	PROGRAM	INDIKATOR PROGRAM	BIDANG URUSAN	URUSAN	KODE				
3	01	21	04	Urusan Pilihan	Kelautan dan Perikanan	Rehabilitasi sedang/berat tempat pelelangan ikan	Jumlah lokasi yang mendapatkan pemeliharaan fasilitas fungsional pokok dan penunjang TPI	Penyediaan Prasarana Usaha Perikanan Tangkap	mbangunan TPI Perin	Pengelolaan Penangkapan Ikan di Wilayah Sungai, Danau, Waduk, Rawa, dan Genangan Air Lainnya Yang Dapat Diusahakan dalam 1 (Satu) Daerah Kabupaten/ Kota	Jumlah sarana dan prasarana perikanan tangkap	Program Pengelolaan Perikanan Tangkap	Meningkatnya produksi ikan tangkap	Kelautan dan Perikanan	Pilihan	3	25	02	2.01	02
3	01	21	05	Urusan Pilihan	Kelautan dan Perikanan	Pengembangan lembaga usaha perdagangan perikanan tangkap	Jumlah orang yang mendapatkan honor petugas TPI	Pelayanan Penyelenggaraan Tempat Pelelangan Ikan (TPI)	Pemberian honor petu	Pengelolaan dan Penyelenggaraan Tempat Pelelangan Ikan (TPI)	Jumlah lokasi TPI yang mendapatkan sarana operasional, jumlah orang yang mendapatkan honor petugas TPI, dan Jumlah lokasi yang mendapatkan pemeliharaan fasilitas fungsional pokok dan penunjang TPI	Program Pengelolaan Perikanan Tangkap	Meningkatnya produksi ikan tangkap	Kelautan dan Perikanan	Pilihan	3	25	02	2.03	02
							Jumlah lokasi TPI yang mendapatkan sarana operasional		Pemeliharaan fasilitas pokok dan penunjang TPI											
3	01	21	06	Urusan Pilihan	Kelautan dan Perikanan	Pengembangan sarana alat tangkap	Jumlah paket jaring untuk nelayan	Penjaminan Ketersediaan Sarana Usaha Perikanan Tangkap	penyediaan alat keselamatan operasional pengawasan/TPKL	Pengelolaan Penangkapan Ikan di Wilayah Sungai, Danau, Waduk, Rawa, dan Genangan Air Lainnya Yang Dapat Diusahakan dalam 1 (Satu) Daerah Kabupaten/ Kota	Jumlah sarana dan prasarana perikanan tangkap	Program Pengelolaan Perikanan Tangkap	Meningkatnya produksi ikan tangkap	Kelautan dan Perikanan	Pilihan	3	25	02	2.01	03
							Jumlah mesin motor tempel 15 PK		Jumlah Paket Bantuan Kapal, mesin, alat tangkap dan alat bantu penangkapan											
							Jumlah kapal 5 GT Lengkap													
							Jumlah unit rumpon													
							Jumlah paket jaring gillnet Bawal 5 inch bagi KUB : Mina Karya, Mina Murti, Mina Barokah Desa Pasir Kec. Ayah (Kuota Kecamatan)													
							Jumlah unit perahu nelayan PUD tanpa mesin uk < 1 GT bagi Desa Kedungdowo Kecamatan Poncowarno (Kuota Kecamatan)													

PERMENDAGRI 13/RPJMD/RENSTRA/RKPD/RENJA								PERMENDAGRI 90 TAHUN 2019													
KODE				URUSAN	BIDANG URUSAN	PROGRAM/KEGIATAN	INDIKATOR	SUB KEGIATAN	INDIKATOR SUB KEG	KEGIATAN	INDIKATOR KEGIATAN	PROGRAM	INDIKATOR PROGRAM	BIDANG URUSAN	URUSAN	KODE				
3	01	21	10	Urusan Pilihan	Kelautan dan Perikanan	Pengembangan sumber daya ikan dan lingkungan	Jumlah paket KUMBANG IKAN	Pengawasan Usaha Perikanan Tangkap di Wilayah Sungai, Danau, Waduk, Rawa, dan Genangan Air Lainnya yang Dapat Diusahakan dalam Kabupaten/ Kota	Penebaran paket kumbang ikan	Pengawasan Sumber Daya Perikanan di Wilayah Sungai, Danau, Waduk, Rawa, dan Genangan Air Lainnya yang Dapat Diusahakan Dalam Kabupaten/ Kota	jumlah paket kumbang ikan dan jumlah lokasi penebaran ikan di PUD	PROGRAM PENGAWASAN SUMBERDAYA KELAUTAN DAN PERIKANAN	Peningkatan jumlah kelompok masyarakat pengawas sumberdaya kelautan dan perikanan	Kelautan dan Perikanan	Pilihan	3	25	04	2.01	01
							Jumlah lokasi Penebaran benih ikan di PUD														
							Jumlah Naskah Raperda Perlindungan SDI dan Lingkungan yang tersusun														
3	01	21	11	Urusan Pilihan	Kelautan dan Perikanan	Perlindungan Nelayan terhadap Bencana Alam Laut	Jumlah tahun penyediaan alat keselamatan operasional penangkapan ikan	Penjaminan Ketersediaan Sarana Pembudidayaan Ikan Dalam 1 (Satu) Daerah Kabupaten/Kota	Jumlah perbenihan di BBI Pringtutul, pasar ikan ungaran dan tambak dinas yang terfasilitasi	Pengelolaan Pembudidayaan Ikan	terlaksananya pemberian bantuan hibah/bansos sarana dan prasarana pembudidaya ikan, termonitornya kelompok penerima bantuan,terselenggaranya kegiatan perbenihan dan rehabilitasi fasilitas gedung/fungsional BBI pringtutul dan tambak dinas	Program Pengelolaan Perikanan Budidaya	Meningkatnya Produksi Perikanan Budidaya	Kelautan dan Perikanan	Pilihan	3	25	03	2.04	03
							Jumlah liter BBM untuk operasional pengawasan / TPKL														
3	**01**	**23**		**Urusan Pilihan**	**Kelautan dan Perikanan**	**Program Optimalisasi pengelolaan dan Pemasaran Produksi Perikanan**	Peningkatan angka konsumsi makan ikan														
3	01	23	02	Urusan Pilihan	Kelautan dan Perikanan	Peningkatan Kualitas dan Kuantitas Produksi dan Pemasaran Benih Bibit Unggul	Jumlah sosialisasi dan promosi Gemarikan	Peningkatan Ketersediaan Ikan Untuk Konsumsi dan Usaha Pengolahan Dalam 1 (Satu) Daerah Kabupaten/ Kota	Jumlah Paket Pelaksanaan sosialisasi dan promosi produk hasil perikanan serta KK (RTM yang memilki ibu hamil dan balita yang mendapatkan bantuan ikan segar dan ikan olahan	Penyediaan Dan Penyaluran Bahan Baku Industri Pengolahan Ikan Dalam 1 (Satu) Daerah Kabupaten/ Kota	Angka Konsumsi Ikan dan produksi olahan ikan	Program Pengolahan dan Pemasaran Hasil Perikanan	Peningkatan angka konsumsi makan ikan	Kelautan dan Perikanan	Pilihan	3	25	05	2.03	01
							Jumlah KK (RTM yang memilki ibu Hamil dan Balita) yang mendapatkan bantuan Ikan Segar dan Olahan														

PERMENDAGRI 13/RPJMD/RENSTRA/RKPD/RENJA								PERMENDAGRI 90 TAHUN 2019												
KODE				URUSAN	BIDANG URUSAN	PROGRAM/KEGIATAN	INDIKATOR	SUB KEGIATAN	INDIKATOR SUB KEG	KEGIATAN	INDIKATOR KEGIATAN	PROGRAM	INDIKATOR PROGRAM	BIDANG URUSAN	URUSAN	KODE				
							Jumlah kelompok yang mendapatkan fasilitasi Sarpras Pengolahan dan Pemasaran hasil Perikanan	Pemberian Fasilitas Bagi Pelaku Usaha Perikanan Skala Mikro dan Kecil dalam 1 (Satu) Daerah Kabupaten/ Kota	Jumlah paket fasilitasi kelompok yang mendapat sarpras pengolahan dan pemasaran hasil perikanan dan usaha garam rakyat	Penyediaan Dan Penyaluran Bahan Baku Industri Pengolahan Ikan Dalam 1 (Satu) Daerah Kabupaten/ Kota	Angka Konsumsi Ikan dan produksi olahan ikan	Program Pengolahan dan Pemasaran Hasil Perikanan	Peningkatan angka konsumsi makan ikan	Kelautan dan Perikanan	Pilihan	3	25	05	2.03	02
							Jumlah kelompok yang mendapatkan fasilitasi sarpras Usaha Garam Rakyat													
							Jumlah paket peralatan pengolahan ikan untuk Poklahsar Desa Kedungdowo Kecamatan Poncowarno (Kuota Kecamatan)													
5	**01**	**01**		**Program Pendukung Operasional SKPD**	**Program Pendukung Operasional SKPD**	**Program Pelayanan Administrasi Perkantoran**														
5	01	01	01	Program Pendukung Operasional SKPD	Program Pendukung Operasional SKPD	Penyediaan jasa surat menyurat	Tersedianya jasa surat menyurat (dokumen)	Penyediaan Jasa Surat Menyurat	Jumlah paket penyediaan jasa surat menyurat	Administrasi Umum	Prosentase pemenuhan kebutuhan administrasi umum	Program Penunjang Urusan Pemerintahan Daerah	Meningkatkan kebutuhan Sarana Pelayanan Administrasi Perkantoran	XX	X	X	XX	01	2.03	01
													Bertambahnya sarana dan prasarana aparatur yang memadai							
													Tersedianya dokumen perencanaan dan evaluasi pelaksanaan pembangunan Perangkat daerah							
5	01	01	02	Program Pendukung Operasional SKPD	Program Pendukung Operasional SKPD	Penyediaan jasa komunikasi, sumber daya air dan listrik	Tersedianya jasa komunikasi, sumber daya air dan listrik (bulan)	Penyediaan Jasa Komunikasi, Sumber Daya Air dan Listrik	Jumlah penyediaan jasa komunikasi ,sumber daya air dan listrik	Administrasi Umum	Prosentase pemenuhan kebutuhan administrasi umum	Program Penunjang Urusan Pemerintahan Daerah	Meningkatkan kebutuhan Sarana Pelayanan Administrasi Perkantoran	XX	X	X	XX	01	2.03	02
													Bertambahnya sarana dan prasarana aparatur yang memadai							
													Tersedianya dokumen perencanaan dan evaluasi pelaksanaan pembangunan Perangkat daerah							
5	01	01	06	Program Pendukung Operasional SKPD	Program Pendukung Operasional SKPD	Penyediaan jasa pemeliharaan dan perizinan kendaraan dinas/operasional	Tersedianya jasa pemeliharaan dan perizinan kendaraan dinas/operasional (unit)	Penyediaan Jasa Pemeliharaan dan Perizinan Kendaraan Dinas/Operasional	Jumlah penyediaan jasa pemeliharaan dan perizinan kendaraan dinas/operasional	Administrasi Umum	Prosentase pemenuhan kebutuhan administrasi umum	Program Penunjang Urusan Pemerintahan Daerah	Meningkatkan kebutuhan Sarana Pelayanan Administrasi Perkantoran	XX	X	X	XX	01	2.03	06
													Bertambahnya sarana dan prasarana aparatur yang memadai							

PERMENDAGRI 13/RPJMD/RENSTRA/RKPD/RENJA								PERMENDAGRI 90 TAHUN 2019												
KODE				URUSAN	BIDANG URUSAN	PROGRAM/KEGIATAN	INDIKATOR	SUB KEGIATAN	INDIKATOR SUB KEG	KEGIATAN	INDIKATOR KEGIATAN	PROGRAM	INDIKATOR PROGRAM	BIDANG URUSAN	URUSAN	KODE				
													Tersedianya dokumen perencanaan dan evaluasi pelaksanaan pembangunan Perangkat daerah								
5	01	01	07	Program Pendukung Operasional SKPD	Program Pendukung Operasional SKPD	Penyediaan Jasa Administrasi Keuangan	Tersedianya jasa administrasi perkantoran (orang)	Penyediaan Jasa Administrasi Keuangan	Jumlah penyediaan jasa Administrasi Keuangan	Administrasi Umum	Prosentase pemenuhan kebutuhan administrasi umum	Program Penunjang Urusan Pemerintahan Daerah	Meningkatkan kebutuhan Sarana Pelayanan Administrasi Perkantoran	XX	X	X	XX	01	2.03	07
													Bertambahnya sarana dan prasarana aparatur yang memadai							
													Tersedianya dokumen perencanaan dan evaluasi pelaksanaan pembangunan Perangkat daerah							
5	01	01	08	Program Pendukung Operasional SKPD	Program Pendukung Operasional SKPD	Penyediaan jasa kebersihan kantor	Tersedianya jasa kebersihan kantor (paket)	Penyediaan Jasa Kebersihan Kantor	Jumlah penyediaan jasa kebersihan kantor	Administrasi Umum	Prosentase pemenuhan kebutuhan administrasi umum	Program Penunjang Urusan Pemerintahan Daerah	Meningkatkan kebutuhan Sarana Pelayanan Administrasi Perkantoran	XX	X	X	XX	01	2.03	08
													Bertambahnya sarana dan prasarana aparatur yang memadai							
													Tersedianya dokumen perencanaan dan evaluasi pelaksanaan pembangunan Perangkat daerah							
5	01	01	09	Program Pendukung Operasional SKPD	Program Pendukung Operasional SKPD	Penyediaan jasa perbaikan peralatan kerja	Tersedianya jasa peralatan kerja (paket)	Penyediaan Jasa Perbaikan Peralatan Kerja	Jumlah Penyediaan jasa perbaikan peralatan kerja	Administrasi Umum	Prosentase pemenuhan kebutuhan administrasi umum	Program Penunjang Urusan Pemerintahan Daerah	Meningkatkan kebutuhan Sarana Pelayanan Administrasi Perkantoran	XX	X	X	XX	01	2.03	09
													Bertambahnya sarana dan prasarana aparatur yang memadai							
													Tersedianya dokumen perencanaan dan evaluasi pelaksanaan pembangunan Perangkat daerah							
5	01	01	10	Program Pendukung Operasional SKPD	Program Pendukung Operasional SKPD	Penyediaan alat tulis kantor	Tersedianya alat tulis kantor (Paket)	Penyediaan Alat Tulis Kantor	Jumlah Penyediaan Alat Tulis Kantor	Administrasi Umum	Prosentase pemenuhan kebutuhan administrasi umum	Program Penunjang Urusan Pemerintahan Daerah	Meningkatkan kebutuhan Sarana Pelayanan Administrasi Perkantoran	XX	X	X	XX	01	2.03	10
													Bertambahnya sarana dan prasarana aparatur yang memadai							

PERMENDAGRI 13/RPJMD/RENSTRA/RKPD/RENJA								PERMENDAGRI 90 TAHUN 2019												
KODE				URUSAN	BIDANG URUSAN	PROGRAM/KEGIATAN	INDIKATOR	SUB KEGIATAN	INDIKATOR SUB KEG	KEGIATAN	INDIKATOR KEGIATAN	PROGRAM	INDIKATOR PROGRAM	BIDANG URUSAN	URUSAN	KODE				
													Tersedianya dokumen perencanaan dan evaluasi pelaksanaan pembangunan Perangkat daerah								
5	01	01	11	Program Pendukung Operasional SKPD	Program Pendukung Operasional SKPD	Penyediaan barang cetakan dan penggandaan	Tersedianya barang cetakan dan penggandaan (paket)	Penyediaan Barang Cetakan dan Penggandaan	Jumlah penyediaan barang cetakan dan penggandaan	Administrasi Umum	Prosentase pemenuhan kebutuhan administrasi umum	Program Penunjang Urusan Pemerintahan Daerah	Meningkatkan kebutuhan Sarana Pelayanan Administrasi Perkantoran	XX	X	X	XX	01	2.03	11
													Bertambahnya sarana dan prasarana aparatur yang memadai							
													Tersedianya dokumen perencanaan dan evaluasi pelaksanaan pembangunan Perangkat daerah							
5	01	01	12	Program Pendukung Operasional SKPD	Program Pendukung Operasional SKPD	Penyediaan komponen instalasi listrik/penerangan bangunan kantor	Tersedianya komponen instalasi listrik/penerangan banguunan kantor (paket)	Penyediaan Komponen Instalasi Listrik/Penerangan Bangunan Kantor	Jumlah penyediaan komponen instalasi listrik dan penerangan bangunan kantor	Administrasi Umum	Prosentase pemenuhan kebutuhan administrasi umum	Program Penunjang Urusan Pemerintahan Daerah	Meningkatkan kebutuhan Sarana Pelayanan Administrasi Perkantoran	XX	X	X	XX	01	2.03	12
													Bertambahnya sarana dan prasarana aparatur yang memadai							
													Tersedianya dokumen perencanaan dan evaluasi pelaksanaan pembangunan Perangkat daerah							
5	01	01	15	Program Pendukung Operasional SKPD	Program Pendukung Operasional SKPD	Penyediaan bahan bacaan dan peraturan perundang-undangan	Tersedianya bahan bacaan dan perundangan-undangan (bulan)	Penyediaan Bahan Bacaan dan Peraturan Perundang-Undangan	Jumlah penyediaan bahan bacaan dan peraturan perundang-undangan	Administrasi Umum	Prosentase pemenuhan kebutuhan administrasi umum	Program Penunjang Urusan Pemerintahan Daerah	Meningkatkan kebutuhan Sarana Pelayanan Administrasi Perkantoran	XX	X	X	XX	01	2.03	15
													Bertambahnya sarana dan prasarana aparatur yang memadai							
													Tersedianya dokumen perencanaan dan evaluasi pelaksanaan pembangunan Perangkat daerah							
5	01	01	17	Program Pendukung Operasional SKPD	Program Pendukung Operasional SKPD	Penyediaan makanan dan minuman	Tersedianya makanan dan minuman (bulan)	Penyediaan Makanan dan Minuman	Jumlah penyediaan makanan dan minuman	Administrasi Umum	Prosentase pemenuhan kebutuhan administrasi umum	Program Penunjang Urusan Pemerintahan Daerah	Meningkatkan kebutuhan Sarana Pelayanan Administrasi Perkantoran	XX	X	X	XX	01	2.03	17
													Bertambahnya sarana dan prasarana aparatur yang memadai							

PERMENDAGRI 13/RPJMD/RENSTRA/RKPD/RENJA								PERMENDAGRI 90 TAHUN 2019												
KODE				URUSAN	BIDANG URUSAN	PROGRAM/KEGIATAN	INDIKATOR	SUB KEGIATAN	INDIKATOR SUB KEG	KEGIATAN	INDIKATOR KEGIATAN	PROGRAM	INDIKATOR PROGRAM	BIDANG URUSAN	URUSAN	KODE				
													Tersedianya dokumen perencanaan dan evaluasi pelaksanaan pembangunan Perangkat daerah							
5	01	01	18	Program Pendukung Operasional SKPD	Program Pendukung Operasional SKPD	Rapat-rapat koordinasi dan konsultasi ke luar daerah	Terlaksananya rapat-rapat koordinasi dan konsultasi ke luar daerah (bulan)	Rapat-Rapat Koordinasi dan Konsultasi Ke Luar Daerah	Jumlah pelaksanaan rapat-rapat koordinasi dan konsultasi ke luar daerah	Administrasi Umum	Prosentase pemenuhan kebutuhan administrasi umum	Program Penunjang Urusan Pemerintahan Daerah	Meningkatkan kebutuhan Sarana Pelayanan Administrasi Perkantoran	XX	X	X	XX	01	2.03	18
													Bertambahnya sarana dan prasarana aparatur yang memadai							
													Tersedianya dokumen perencanaan dan evaluasi pelaksanaan pembangunan Perangkat daerah							
5	01	01	20	Program Pendukung Operasional SKPD	Program Pendukung Operasional SKPD	Rapat-Rapat Koordinasi dan Konsultasi Dalam Daerah	Terlaksananya rapat-rapat koordinasi dan konsultasi dalam daerah (bulan)													
5	**01**	**02**		**Program Pendukung Operasional SKPD**	**Program Pendukung Operasional SKPD**	**Program Peningkatan Sarana dan Prasarana Aparatur**														
								Pengadaan Peralatan Gedung Kantor	Jumlah paket pengadaan Peralatan Gedung Kantor	Administrasi Umum	Prosentase pemenuhan kebutuhan administrasi umum	Program Penunjang Urusan Pemerintahan Daerah	Meningkatkan kebutuhan Sarana Pelayanan Administrasi Perkantoran	XX	X	X	XX	01	2.03	24
													Bertambahnya sarana dan prasarana aparatur yang memadai							
													Tersedianya dokumen perencanaan dan evaluasi pelaksanaan pembangunan Perangkat daerah							
5	01	02	10	Program Pendukung Operasional SKPD	Program Pendukung Operasional SKPD	Pengadaan mebeleur	Tersedianya mebeleur kantor (unit)	Pengadaan Mebeleur	Jumlah Pengadaan Mebelair	Administrasi Umum	Prosentase pemenuhan kebutuhan administrasi umum	Program Penunjang Urusan Pemerintahan Daerah	Meningkatkan kebutuhan Sarana Pelayanan Administrasi Perkantoran	XX	X	X	XX	01	2.03	25
													Bertambahnya sarana dan prasarana aparatur yang memadai							
													Tersedianya dokumen perencanaan dan evaluasi pelaksanaan pembangunan Perangkat daerah							
5	01	02	11	Program Pendukung Operasional SKPD	Program Pendukung Operasional SKPD	Pengadaan Sarana dan Prasarana Kantor	Jumlah Sarana dan Prasarana Kantor													

PERMENDAGRI 13/RPJMD/RENSTRA/RKPD/RENJA								PERMENDAGRI 90 TAHUN 2019												
KODE				URUSAN	BIDANG URUSAN	PROGRAM/KEGIATAN	INDIKATOR	SUB KEGIATAN	INDIKATOR SUB KEG	KEGIATAN	INDIKATOR KEGIATAN	PROGRAM	INDIKATOR PROGRAM	BIDANG URUSAN	URUSAN	KODE				
5	01	02	22	Program Pendukung Operasional SKPD	Program Pendukung Operasional SKPD	Pemeliharaan rutin/berkala gedung kantor	Jumlah perlengkapan gedung kantor yang terpelihara	Pemeliharaan Rutin/Berkala Gedung Kantor	Jumlah unit gedung yang dipelihara	Administrasi Umum	Prosentase pemenuhan kebutuhan administrasi umum	Program Penunjang Urusan Pemerintahan Daerah	Meningkatkan kebutuhan Sarana Pelayanan Administrasi Perkantoran	XX	X	X	XX	01	2.03	28
													Bertambahnya sarana dan prasarana aparatur yang memadai							
													Tersedianya dokumen perencanaan dan evaluasi pelaksanaan pembangunan Perangkat daerah							
								Pemeliharaan Rutin/ Berkala Peralatan Gedung Kantor	Jumlah unit Peralatan Gedung Kantor tercukupi pemeliharaannya	Administrasi Umum	Prosentase pemenuhan kebutuhan administrasi umum	Program Penunjang Urusan Pemerintahan Daerah	Meningkatkan kebutuhan Sarana Pelayanan Administrasi Perkantoran	XX	X	X	XX	01	2.03	34
													Bertambahnya sarana dan prasarana aparatur yang memadai							
													Tersedianya dokumen perencanaan dan evaluasi pelaksanaan pembangunan Perangkat daerah							
5	01	02	28	Program Pendukung Operasional SKPD	Program Pendukung Operasional SKPD	Pemeliharaan Rutin/Berkala Peralatan Gedung Kantor	Jumlah pemeliharaan rutin / berkala gedung kantor													
								Rehabilitasi Sedang/Berat Rumah Gedung Kantor	Jumlah pelaksanaan rehab gedung kantor	Administrasi Umum	Prosentase pemenuhan kebutuhan administrasi umum	Program Penunjang Urusan Pemerintahan Daerah	Meningkatkan kebutuhan Sarana Pelayanan Administrasi Perkantoran	XX	X	X	XX	01	2.03	38
													Bertambahnya sarana dan prasarana aparatur yang memadai							
													Tersedianya dokumen perencanaan dan evaluasi pelaksanaan pembangunan Perangkat daerah							
5	01	02	42	Program Pendukung Operasional SKPD	Program Pendukung Operasional SKPD	Rehabilitasi sedang/Berat Gedung Kantor	Jumlah Bulan Pelaksanaan Rehabilitasi Gedung Kanto													
4	**01**	**15**		**Fungsi Penunjang Urusan Pemerintahan**	**Perencanaan Pembangunan**	**Program Pengembangan Data/Informasi**	Tersedianya dokumen perencanaan dan evaluasi pembangunan pada perangkat daerah	Perencanaan dan Evaluasi Kinerja Perangkat Daerah												
4	01	15	02	Fungsi Penunjang Urusan Pemerintahan	Perencanaan Pembangunan	Penyusunan dan pengumpulan data/informasi kebutuhan penyusunan dokumen perencanaan	Jumlah dokumen perencanaan yang tersusun	Penyusunan Program dan Kegiatan Perangkat Daerah dalam Dokumen Perencanaan	Jumlah Dokumen (RKA/ RKAP, DPA/ DPPA, KAK dan RKO)	Perencanaan dan Evaluasi Kinerja Perangkat Daerah	Tersedianya dokumen perencanaan dan evaluasi pembangunan pada perangkat daerah	Program Penunjang Urusan Pemerintahan Daerah	Meningkatkan kebutuhan Sarana Pelayanan Administrasi Perkantoran	XX	X	X	XX	01	2.01	02

PERMENDAGRI 13/RPJMD/RENSTRA/RKPD/RENJA								PERMENDAGRI 90 TAHUN 2019												
KODE				URUSAN	BIDANG URUSAN	PROGRAM/KEGIATAN	INDIKATOR	SUB KEGIATAN	INDIKATOR SUB KEG	KEGIATAN	INDIKATOR KEGIATAN	PROGRAM	INDIKATOR PROGRAM	BIDANG URUSAN	URUSAN	KODE				
													Bertambahnya sarana dan prasarana aparatur yang memadai							
													Tersedianya dokumen perencanaan dan evaluasi pelaksanaan pembangunan Perangkat daerah							
2	**14**	**15**		**Urusan Wajib Bukan Pelayanan Dasar**	**Statistik**	**Program pengembangan data/informasi/ statistik daerah**	Tersedianya dokumen database perangkat daerah													
2	14	15	01	Urusan Wajib Bukan Pelayanan Dasar	Statistik	Kegiatan Penyusunan dan pengumpulan data statistik daerah	Jumlah Buku Database dan Profil Dinas Kelautan dan Perikanan yang tersusun													
						Belanja Tidak Langsung														
						Gaji/Tunjangan		Penyediaan Gaji dan Tunjangan ASN	Jumlah Penyediaan Gaji dan Tunjangan ASN	Administrasi Keuangan	Jumlah ASN yang mendapatkan gaji dan tunjangan	Program Penunjang Urusan Pemerintahan Daerah	Meningkatkan kebutuhan Sarana Pelayanan Administrasi Perkantoran	XX	X	X	XX	01	2.02	01
													Bertambahnya sarana dan prasarana aparatur yang memadai							
													Tersedianya dokumen perencanaan dan evaluasi pelaksanaan pembangunan Perangkat daerah							

Kebumen, 11 Mei 2020

Mengetahui,
SEKRETARIS DAERAH
KABUPATEN KEBUMEN

H. AHMAD UJANG SUGIONO, SH
Pembina Utama Madya
NIP. 19641117 199201 1 002

KEPALA BADAN PERENCANAAN DAN PENELITIAN
DAN PENGEMBANGAN DAERAH
KABUPATEN KEBUMEN

Ir. PUDJIRAHAJU
Pembina Utama Muda
NIP. 19620713 198703 2 005

PLT. KEPALA DINAS KELAUTAN DAN PERIKANAN
KABUPATEN KEBUMEN

Drs. NUGROHO TRI WALUYO
Pembina Utama Muda
Nip. 19620301 198503 1 013

TABEL KERJA

PEMETAAN PROGRAM DAN KEGIATAN RENSTRA/RPJMD KE DALAM PERMENDAGRI 90 TAHUN 2019

PERMENDAGRI 13/RPJMD/RENSTRA/RKPD/RENJA								PERMENDAGRI 90 TAHUN 2019												
KODE				URUSAN	BIDANG URUSAN	PROGRAM/KEGIATAN	INDIKATOR	SUB KEGIATAN	INDIKATOR SUB KEG	KEGIATAN	INDIKATOR KEGIATAN	PROGRAM	INDIKATOR PROGRAM	BIDANG URUSAN	URUSAN	KODE				
2	**05**	**15**		**Urusan Wajib Bukan Pelayanan Dasar**	**Lingkungan Hidup**	**Program Pengembangan Kinerja Pengelolaan Persampahan**														
2	05	15	02	Urusan Wajib Bukan Pelayanan Dasar	Lingkungan Hidup	Penyediaan prasarana dan sarana pengelolaan persampahan		Fasilitasi Pengelolaan Sarana Distribusi Perdagangan	Jumlah kegiatan penyediaan sarana prasarana pengelolaan sampah honor PTT dn THL	Pembangunan dan Pengelolaan Sarana Distribusi Perdagangan	Terlaksananya Pengelolaan sarana Distribusi Perdagangan	Program Peningkatan Sarana Distribusi Perdagangan	Persentase pasar tradisional dalam kondisi baik	Perdagangan	Pilihan	3	30	03	2.01	02
													Banyaknya lokasi PKL dan asongan yang tertata							
3	**07**	**18**		**Urusan Pilihan**	**Perindustrian**	**Program Penataan Struktur Industri**	Terbentuknya kawasan industri di Kabupaten kebumen													
3	07	18	02	Urusan Pilihan	Perindustrian	Kegiatan penyediaan sarana maupun prasarana klaster industri	Rapat koordinasi Pembuatan Zona Industri													
							Pembuatan kelembagaan berupa tim pembentukan kawasan industri													
							Penawaran Kawasan industri ke investor	Koordinasi dan Sinkronisasi Penyusunan Kebijakan dalam Rangka Mendukung Penguatan Industri Nasional dan Perwilayahan Industri	Jumlah bulan Koordinasi ,persiapan pembangunan Kawasan Industri	Penyusunan dan Evaluasi Rencana Pembangunan Industri Kabupaten/Kota	Terlaksananya Koordinasi Persiapan Pembangunan Kawasan Industri	Program Perencanaan dan Pembangunan Industri	Terbentuknya Kawasan Industri	Perdagangan	Pilihan	3	31	02	2.01	02
							Kawasan industri berkembang menjadi kluster pertumbuhan industri besar	Koordinasi dan Sinkronisasi Pelaksanaan Rencana Pembangunan Sarana dan Prasarana Industri	Jumlah paket Pembinaan, Pelatihan dan Bantuan Alat Bagi IKM	Penyusunan dan Evaluasi Rencana Pembangunan Industri Kabupaten/Kota	Terlaksananya Koordinasi Persiapan Pembangunan Kawasan Industri	Program Perencanaan dan Pembangunan Industri	Terbentuknya Kawasan Industri	Perdagangan	Pilihan	3	31	02	2.01	04
							Kawasan industri sudah maju dan banyak menyerap tenaga kerja	Koordinasi dan Sinkronisasi Pelaksanaan Rencana Pembangunan Sumber Daya Industri	Jumlah Pelatihan/Magang UntukIKM dan Sertikasi Organik	Penyusunan dan Evaluasi Rencana Pembangunan Industri Kabupaten/Kota	Terlaksananya Koordinasi Persiapan Pembangunan Kawasan Industri	Program Perencanaan dan Pembangunan Industri	Terbentuknya Kawasan Industri	Perdagangan	Pilihan	3	31	02	2.01	03
									Jumlah Kegiatan Pelatihan/Magang											
3	07	18	04	Urusan Pilihan	Perindustrian	Kegiatan Penyusunan RIPIDA	Tersusunnya Masterplan kawasan Industri dan Dokumen Rencana Induk Industri Daerah Kab.Kebumen	Koordinasi dan Sinkronisasi Penyusunan Kebijakan dalam Rangka Mendukung Penguatan Industri Nasional dan Perwilayahan Industri	Jumlah bulan Koordinasi ,persiapan pembangunan Kawasan Industri	Penyusunan dan Evaluasi Rencana Pembangunan Industri Kabupaten/Kota	Terlaksananya Koordinasi Persiapan Pembangunan Kawasan Industri	Program Perencanaan dan Pembangunan Industri	Terbangunnya saran dan prasarana serta sumber daya Industri di Kebumen	Perindustrian	Pilihan	3	31	02	2.01	02

PERMENDAGRI 13/RPJMD/RENSTRA/RKPD/RENJA								PERMENDAGRI 90 TAHUN 2019													
KODE				URUSAN	BIDANG URUSAN	PROGRAM/KEGIATAN	INDIKATOR	SUB KEGIATAN	INDIKATOR SUB KEG	KEGIATAN	INDIKATOR KEGIATAN	PROGRAM	INDIKATOR PROGRAM	BIDANG URUSAN	URUSAN	KODE				
								Koordinasi dan Sinkronisasi Pengumpulan, Pengolahan dan Analisis Data Sistem Informasi Industri Nasional (SIINAS)	Jumlah Update Data IKM	Penyediaan Informasi Industri untuk Informasi Industri untuk IUI, IPUI, IUKI dan IPKI Kewenangan Kabupaten/ Kota	Terlaksananya update data IKM	Program Pengelolaan Sistem Informasi Industri Nasional	Jumlah industri kecil menengah terupdate	Perindustrian	Pilihan	3	31	04	2.01	01
3	**07**	**16**		**Urusan Pilihan**	**Perindustrian**	**Program Pengembangan industri kecil dan menengah**	Kenaikan Jumlah industri kecil menengah														
3	07	16	01	Urusan Pilihan	Perindustrian	Kegiatan Fasilitasi Industri kecil dan menengah terhadap pemanfaatan sumber daya	Terlaksananya bantuan peralatan dan pelatihan untuk pengembangan SDM bagi industri kecil gula semut	Koordinasi dan Sinkronisasi Pelaksanaan Rencana Pemberdayaan Industri dan Peran Serta Masyarakat	Jumlah Pelatihan untuk IKM,Gelar hasil Industri dan Evaluasi Kegitan	Penyusunan dan Evaluasi Rencana Pembangunan Industri Kabupaten/Kota	Terlaksananya pelatihan bagi IKM untuk Pembangunan SDM dan peran serta masyarakat	Program Perencanaan dan Pembangunan Industri	Terbangunnya saran dan prasarana serta sumber aya Industri di Kebumen	Perindustrian	Pilihan	3	31	02	2.01	05
3	07	16	11	Urusan Pilihan	Perindustrian	Kegiatan Pembinaan Kemampuan ketrampilan kerja bagi industri kecil menengah di lingkungan IHT dan/atau daerah penghasil bahan baku IHT	Terlaksananya bantuan peralatan untuk IKM didaerah penghasil bahan baku IHT	Koordinasi dan Sinkronisasi Pelaksanaan Rencana Pembangunan Sumber Daya Industri	Jumlah Pelatihan/Magang, bantuan alat Untuk IKM dan perijinan Sertikasi	Penyusunan dan Evaluasi Rencana Pembangunan Industri Kabupaten/Kota	Terlaksananya pelatihan bagi IKM untuk Pembangunan SDM dan peran serta masyarakat	Program Perencanaan dan Pembangunan Industri	Terbangunnya saran dan prasarana serta sumber daya Industri di Kebumen	Perindustrian	Pilihan	3	31	02	2.01	03
3	07	16	02	Urusan Pilihan	Perindustrian	Kegiatan pembinaan IKM dalam memperkuat jaringan klaster industri	Terlaksananya bantuan peralatan untuk IKM	Koordinasi dan Sinkronisasi Pelaksanaan Rencana Pembangunan Sarana dan Prasarana Industri	Jumlah paket Pembinaan, Pelatihan dan Bantuan Alat Bagi IKM	Penyusunan dan Evaluasi Rencana Pembangunan Industri Kabupaten/Kota	Terlaksananya pelatihan bagi IKM untuk Pembangunan SDM dan peran serta masyarakat	Program Perencanaan dan Pembangunan Industri	Terbangunnya saran dan prasarana serta sumber daya Industri di Kebumen	Perindustrian	Pilihan	3	31	02	2.01	04
3	07	16	14	Urusan Pilihan	Perindustrian	Pembinaan indsutri kecil dan menengah sektor industri agro, kimia dan hasil hutan		Koordinasi dan Sinkronisasi Pelaksanaan Rencana Pembangunan Sumber Daya Industri	Jumlah Pelatihan/Magang, bantuan alat Untuk IKM dan perijinan Sertikasi	Penyusunan dan Evaluasi Rencana Pembangunan Industri Kabupaten/Kota	Terlaksananya pelatihan bagi IKM untuk Pembangunan SDM dan peran serta masyarakat	Program Perencanaan dan Pembangunan Industri	Terbangunnya saran dan prasarana serta sumber daya Industri di Kebumen	Perindustrian	Pilihan	3	31	02	2.01	03
3	**07**	**15**		**Urusan Pilihan**	**Perindustrian**	**Program peningkatan kapasitas Iptek sistem produksi**	Meningkatnya Jumlah IKM yang menerapkan merek bagi produknya														
3	07	15	04	Urusan Pilihan	Perindustrian	Kegiatan Pengembangan Kapasitas pranata pengukuran, standarisasi, pengujian, dan kualitas	Fasilitasi pembuatan merek bagi IKM														
3	**06**	**17**		**Urusan Pilihan**	**Perdagangan**	**Program Peningkatan dan Pengembangan Ekspor**															
3	06	17	02	Urusan Pilihan	Perdagangan	Pengembangan Informasi peluang pasar perdagangan luar negeri		Pembinaan dan Pengembangan Usaha Produk Ekspor Unggulan Kabupaten/Kota	Jumlah kegiatan Pengembangan Informasi Peluang Pasar Luar negeri dan Terciptanya Ekportir (Pameran Trade Expo, Luar Provinsi, Pelatian Ekspor Temu Kemitraan dengna Eksportir)	Penyelenggaraan Promosi dan Misi Dagang Bagi Produk Ekspor Unggulan yang Terdapat Pada 1 (Satu) Daerah Kabupaten/Kota	Pengembangan informasi peluang pasar luar negeri dan terciptanya eksportir	Program Pengembangan Ekspor	Terlaksananya pengembangan ekspor	Perdagangan	Pilihan	3	30	05	2.01	01
3	**06**	**18**		**Urusan Pilihan**	**Perdagangan**	**Program peningkatan efisiensi perdagangan dalam negeri**	Persentase pasar tradisional dalam kondisi baik														

PERMENDAGRI 13/RPJMD/RENSTRA/RKPD/RENJA								PERMENDAGRI 90 TAHUN 2019													
KODE				URUSAN	BIDANG URUSAN	PROGRAM/KEGIATAN	INDIKATOR	SUB KEGIATAN	INDIKATOR SUB KEG	KEGIATAN	INDIKATOR KEGIATAN	PROGRAM	INDIKATOR PROGRAM	BIDANG URUSAN	URUSAN	KODE				
3	06	18	13	Urusan Pilihan	Perdagangan	Kegiatan pengembangan pengelolaan gudang dengan sistem resi gudang	Banyaknya usaha pertanian yang termanfaatkan dengan sistem resi gudang	Pemberdayaan Pengelola Sarana Distribusi Perdagangan	Terfasilitasinya Pembentukan Organisasi Pedagang Kaki Lima dan Meningkatkan Disiplin Pedagang Kaki Lima serta terwujudnya operasional pengelolaan SRG dan berfungsinya gudang	Pembinaan Terhadap Pengelola Sarana Distribusi Perdagangan Masyarakat Di Wilayah Kerjanya	Meningkatnya SDM dan Disiplin Pengelola Sarana Distribusi Perdagangan	Program Peningkatan Sarana Distribusi Perdagangan	Persentase pasar tradisional dalam kondisi baik	Perdagangan	Pilihan	3	30	03	2.02	02
									Tersedianya THL				Banyaknya lokasi PKL dan asongan yang tertata								
3	06	18	06	Urusan Pilihan	Perdagangan	Kegiatan peningkatan sistem dan jaringan informasi perdagangan	Pameran, promosi dan informasi perdagangan	Pemasaran dan Peningkatan Penggunaan Produk Dalam Negeri Di Tingkat Kabupaten/Kota	Jumlah kegiatan Pameran Produk Unggulan Daerah Jakarta (inacraft,indocraft, pameran panan nusa) Jateng (pesona produk kriya, Jateng Fair, pesta kriya nusa) Kebumen (Kebumen expo, PWK, Pesta kriya) lomba esain batik produk kriya	Pelaksanaan Promosi, Pemasaran dan Peningkatan Penggunaan Produk Dalam Negeri	Tewujudnya peningkatan Pemasaran Produk Dalam Negeri	Program Penggunaan dan Pemasaran Produk Dalam Negeri	Meningkatnya Pemasaran Produk dalam Negeri	Perdagangan	Pilihan	3	30	07	2.01	02
3	06	18	03	Urusan Pilihan	Perdagangan	Kegiatan pengembangan pasar dan distribusi barang/produk	Monitoring harga, ketersedian dan distribusi Kepokmas di pasar rakyat	Koordinasi dan Sinkronisasi Ketersediaan Barang Kebutuhan Pokok dan Barang Penting di Tingkat Agen dan Pasar Rakyat	Jumlah Peredaran Barang dan Jasa,Ketentuan/Tata Niaga Perdagangan Barang Bersubsidi dan Barang Berbahaya di kabupaten Kebumen	Menjamin Ketersediaan Barang Kebutuhan Pokok dan Barang Penting di tingkat Daerah Kabupaten/ Kota	Prosenase Tertanganinya Pengaduan Konsumen	Program Stabilisasi Harga Barang Kebutuhan Pokok dan Barang Penting	Persentase tertanganinya pengaduan konsumen	Perdagangan	Pilihan	3	30	04	2.01	01
								Pemantauan Harga dan Stok Barang Kebutuhan Pokok dan Barang Penting Pada Pasar Rakyat yang Terintegrasi Dalam Sistem Informasi Perdagangan	Jumlah Kecamatan Informasi Harga barang Kebutuhan Pokok dan Terjaminnya Ketersediaan Kebutuhan Bahan Pokok Masyarakat dan barang Penting	Pengendalian Harga, dan Stok Barang Kebutuhan Pokok dan Barang Penting Di Tingkat Pasar Kabupaten/ Kota		Program Stabilisasi Harga Barang Kebutuhan Pokok dan Barang Penting	Persentase tertanganinya pengaduan konsumen	Perdagangan	Pilihan	3	30	04	2.02	02
3	06	18	04	Urusan Pilihan	Perdagangan	Kegiatan pengembangan kelembagaan kerjasama kemitraan	Terpenuhinya jasa kebersihan dan keamanan pasar	Pembinaan dan Pengendalian Pengelola Sarana Distribusi Perdagangan	Jumlah Lokasi Kebersihan, Keamanan,dan Terlaksananya Pemunutan Retribusi Pasar (Honor PTT dan THL)	Pembinaan Terhadap Pengelola Sarana Distribusi Perdagangan Masyarakat Di Wilayah Kerjanya	Meningkatnya SDM dan Disiplin Pengelola Sarana Distribusi Perdagangan	Program Peningkatan Sarana Distribusi Perdagangan	Persentase pasar tradisional dalam kondisi baik	Perdagangan	Pilihan	3	30	03	2.02	01
													Banyaknya lokasi PKL dan asongan yang tertata								
3	06	18	08	Urusan Pilihan	Perdagangan	Pemeliharaan/rehabilitasi pasar-pasar daerah	Jumlah pasar daerah baru yang dibangun														
							Renovasi/rehabilitasi pasar-pasar daerah	Penyediaan Sarana Distribusi Perdagangan	Jumlah UPTD Pemeliharaan/Rehabilitasi Pasar Pasar Daerah	Pembangunan dan Pengelolaan Sarana Distribusi Perdagangan	Terlaksananya Pengelolaan sarana Distribusi Perdagangan	Program Peningkatan Sarana Distribusi Perdagangan	Persentase pasar tradisional dalam kondisi baik	Perdagangan	Pilihan	3	30	03	2.01	01

PERMENDAGRI 13/RPJMD/RENSTRA/RKPD/RENJA								PERMENDAGRI 90 TAHUN 2019												
KODE				URUSAN	BIDANG URUSAN	PROGRAM/KEGIATAN	INDIKATOR	SUB KEGIATAN	INDIKATOR SUB KEG	KEGIATAN	INDIKATOR KEGIATAN	PROGRAM	INDIKATOR PROGRAM	BIDANG URUSAN	URUSAN	KODE				
													Banyaknya lokasi PKL dan asongan yang tertata							
							Revitalisasi/pembangunan pasar daerah yang sudah ada	Fasilitasi Pengelolaan Sarana Distribusi Perdagangan	Jumlah kegiatan pasar lelang, penyediaan sarana prasarana pengelolaan sampah honor PTT dn THL	Pembangunan dan Pengelolaan Sarana Distribusi Perdagangan	Terlaksananya Pengelolaan sarana Distribusi Perdagangan	Program Peningkatan Sarana Distribusi Perdagangan	Persentase pasar tradisional dalam kondisi baik	Perdagangan	Pilihan	3	30	03	2.01	02
							Terpeliharanya pasar-pasar daerah						Banyaknya lokasi PKL dan asongan yang tertata							
3	06	18	17	Urusan Pilihan	Perdagangan	Pembangunan/pengembangan pasar-pasar daerah														
3	**07**	**15**		**Urusan Pilihan**	**Perindustrian**	**Program peningkatan kapasitas Iptek sistem produksi**	Meningkatnya Jumlah IKM yang menerapkan merek bagi produknya													
3	07	15	04	Urusan Pilihan	Perindustrian	Kegiatan Pengembangan Kapasitas pranata pengukuran, standarisasi, pengujian, dan kualitas (masuk pada program pengendalian izin usaha)	Fasilitasi pembuatan merek bagi IKM													
						Kegiatan penerapan IKM secara in-proses	Studi banding pelatihan penerapan teknologi untuk IKM	Koordinasi dan Sinkronisasi Pengumpulan, Pengolahan dan Analisis Data Sistem Informasi Industri Nasional (SIINAS)	Persentase Update Data IKM	Penyediaan Informasi Industri untuk Informasi Industri untuk IUI, IPUI, IUKI dan IPKI Kewenangan Kabupaten/ Kota	Terlaksananya update data IKM	Program Pengelolaan Sistem Informasi Industri Nasional	Kenaikan jumlah industri kecil menengah	Perdagangan	Pilihan	3	31	04	2.01	01
							Bantuan peralatan untuuk 10 IKM													
3	**07**	**17**		**Urusan Pilihan**	**Perindustrian**	**Program peningkatan kemampuan teknologi industri**	Jumlah IKM yang produknya bestandar SNI													
3	07	17	01	Urusan Pilihan	Perindustrian	Kegiatan pembinaan kemampuan teknologi industri	Jumlah IKM yang layak untuk mendpatkan bantuan perijian SNI/HAKI/merek barcode melalui sosialisasi	Koordinasi dan Sinkronisasi dalam Rangka Pengamanan dan Penyelamatan Industri	Jumlah Fasilitasi IKM yang terfasilitasi SP-PIRT, Halal Sertifikasi Halal, Fasilitasi Hak kekayaan intelektual, Fasilitasi Uji Nutrisi	Penerbitan Izin Usaha Industri (IUI) Kecil dan IUI Menengah	Meningkatnya Jumlah Industri Kecil dan Menengah yang berijin	Program Pengendalian Izin Usaha Industri Kabupaten/Kota	Meningkatnya jumlah IKM yang berijin	Perdagangan	Pilihan	3	31	03	2.01	35
							Jumlah bantuan perizinan/pendaftaran merek bagi ikm													
							Jumlah bantuan perizinan/pendaftaranbarcode bagi ikm													
3	**07**	**19**		**Urusan Pilihan**	**Perindustrian**	**Program pengembangan sentra-sentra industri potensial**	Jumlah wilayah/lokasi yang menerapkan reklame IKM													
3	07	19	02	Urusan Pilihan	Perindustrian	Kegiatan penyediaan sarana informasi yang dapat diakses masyarakat	Penyediakan informasi pada sentra industri yang mudah diakses oleh masyarakat													
3	**06**	**19**		**Urusan Pilihan**	**Perdagangan**	**Program pembinaan pedagang kaki lima dan asongan**	Banyaknya lokasi PKL dan asongan yang tertata													

PERMENDAGRI 13/RPJMD/RENSTRA/RKPD/RENJA							PERMENDAGRI 90 TAHUN 2019													
KODE				URUSAN	BIDANG URUSAN	PROGRAM/KEGIATAN	INDIKATOR	SUB KEGIATAN	INDIKATOR SUB KEG	KEGIATAN	INDIKATOR KEGIATAN	PROGRAM	INDIKATOR PROGRAM	BIDANG URUSAN	URUSAN	KODE				
3	06	19	01	Urusan Pilihan	Perdagangan	Kegiatan pembinaan organisasi pedagang kaki lima dan asongan	Terlaksananya penataan, penertiban, pemberdayaan PKL dan asongan	Pemberdayaan Pengelola Sarana Distribusi Perdagangan	Terfasilitasinya Pembentukan Organisasi Pedagang Kaki Lima dan Meningkatkan Disiplin Pedagang Kaki Lima serta terwujudnya operasional pengelolaan SRG dan berfungsinya gudang	Pembinaan Terhadap Pengelola Sarana Distribusi Perdagangan Masyarakat Di Wilayah Kerjanya	Meningkatnya SDM dan Disiplin Pengelola Sarana Distribusi Perdagangan	Program Peningkatan Sarana Distribusi Perdagangan	Persentase pasar tradisional dalam kondisi baik	Perdagangan	Pilihan	3	30	03	2.02	02
									Tersedianya THL				Banyaknya lokasi PKL dan asongan yang tertata							
3	**06**	**15**		**Urusan Pilihan**	**Perdagangan**	**Program perlindungan konsumen dan pengamanan perdagangan**	Prosentase tertanganinya pengaduan konsumen													
3	06	15	03	Urusan Pilihan	Perdagangan	Kegiatan peningkatan pengawasan peredaran barang dan jasa	Terlaksananya pengawasan terhadap barang dan jasa beredar di pasaran	Koordinasi dan Sinkronisasi Ketersediaan Barang Kebutuhan Pokok dan Barang Penting di Tingkat Agen dan Pasar Rakyat	Jumlah Peredaran Barang dan Jasa,Ketentuan/Tata Niaga Perdagangan Barang Bersubsidi dan Barang Berbahaya di kabupaten Kebumen	Menjamin Ketersediaan Barang Kebutuhan Pokok dan Barang Penting di tingkat Daerah Kabupaten/ Kota	Prosenase Tertanganinya Pengaduan Konsumen	Program Stabilisasi Harga Barang Kebutuhan Pokok dan Barang Penting	Persentase tertanganinya pengaduan konsumen	Perdagangan	Pilihan	3	30	04	2.01	01
						Kegiatan fasilitasi penyelesaian permasalahan-permasalahan pengaduan konsumen	Terpenuhinya pelayanan pengaduan dan sengketa konsumen	Pelaksanaan Metrologi Legal, Berupa Tera, Tera Ulang	Jumlah kecamatan pengawasan dan pelaksanaan Tera Ulang	Pelaksanaan Metrologi Legal Berupa Tera, Tera Ulang, dan Pengawasan	Jumlah Kecamatan Pengawasan Dan Pelaksanaan Tera	Program Standarisasi dan Perlindungan Konsumen	Terlaksananya Stabilitas Harga Kebutuhan Pokok dan Barang Penting	Perdagangan	Pilihan	3	30	06	2.01	01
3	06	15	04	Urusan Pilihan	Perdagangan	Kegiatan operasionalisasi dan pengembangan UPT kemetrologian daerah	Terlaksananya tera ulang alat UTTP	Pelaksanaan Metrologi Legal, Berupa Tera, Tera Ulang	Jumlah kecamatan pengawasan dan pelaksanaan Tera Ulang	Pelaksanaan Metrologi Legal Berupa Tera, Tera Ulang, dan Pengawasan	Jumlah Kecamatan Pengawasan Dan Pelaksanaan Tera	Program Standarisasi dan Perlindungan Konsumen	Terlaksananya Stabilitas Harga Kebutuhan Pokok dan Barang Penting	Perdagangan	Pilihan	3	30	06	2.01	01
3	06	15	08	Urusan Pilihan	Perdagangan	Kegiatan Pengumpulan informasi pita cukai ilegal atau tidak dilekati pita cukai	Terlaksananya pengawasan peredaran pita cukai ilegal	Koordinasi dan Sinkronisasi Ketersediaan Barang Kebutuhan Pokok dan Barang Penting di Tingkat Agen dan Pasar Rakyat	Jumlah Peredaran Barang dan Jasa,Ketentuan/Tata Niaga Perdagangan Barang Bersubsidi dan Barang Berbahaya di kabupaten Kebumen	Menjamin Ketersediaan Barang Kebutuhan Pokok dan Barang Penting di tingkat Daerah Kabupaten/ Kota	Prosenase Tertanganinya Pengaduan Konsumen	Program Stabilisasi Harga Barang Kebutuhan Pokok dan Barang Penting	Persentase tertanganinya pengaduan konsumen	Perdagangan	Pilihan	3	30	04	2.01	01
4	**02**	**17**		**Fungsi Penunjang Urusan Pemerintahan**	**Keuangan**	**Program peningkatan dan pengembangan pengelolaan keuangan daerah**	Prosentase realisasi target PAD dari pengelolaan pasar	Pembinaan dan Pengendalian Pengelola Sarana Distribusi Perdagangan	Jumlah Lokasi Kebersihan, Keamanan,dan Terlaksananya Pemunutan Retribusi Pasar (Honor PTT dan THL)	Pembinaan Terhadap Pengelola Sarana Distribusi Perdagangan Masyarakat Di Wilayah Kerjanya	Meningkatnya SDM dan Disiplin Pengelola Sarana Distribusi Perdagangan	Program Peningkatan Sarana Distribusi Perdagangan	Persentase pasar tradisional dalam kondisi baik	Perdagangan	Pilihan	3	30	03	2.02	01
4	02	17	19	Fungsi Penunjang Urusan Pemerintahan	Keuangan	kegiatan intensifikasi dan ekstensifikasi sumber-sumber pendapatan daerah	Intemsifikasi sumber-sumber pendapatan dari lokasi pasar daerah	Fasilitasi Pengelolaan Sarana Distribusi Perdagangan	Jumlah kegiatan penyediaan sarana prasarana pengelolaan sampah honor PTT dn THL	Pembangunan dan Pengelolaan Sarana Distribusi Perdagangan	Terlaksananya Pengelolaan sarana Distribusi Perdagangan	Program Peningkatan Sarana Distribusi Perdagangan	Persentase pasar tradisional dalam kondisi baik	Perdagangan	Pilihan	3	30	03	2.01	02
													Banyaknya lokasi PKL dan asongan yang tertata							
5	**01**	**01**		**Program Pendukung Operasional SKPD**	**Program Pendukung Operasional SKPD**	**Program Pelayanan Administrasi Perkantoran**														

PERMENDAGRI 13/RPJMD/RENSTRA/RKPD/RENJA								PERMENDAGRI 90 TAHUN 2019												
KODE				URUSAN	BIDANG URUSAN	PROGRAM/KEGIATAN	INDIKATOR	SUB KEGIATAN	INDIKATOR SUB KEG	KEGIATAN	INDIKATOR KEGIATAN	PROGRAM	INDIKATOR PROGRAM	BIDANG URUSAN	URUSAN	KODE				
5	01	01	01	Program Pendukung Operasional SKPD	Program Pendukung Operasional SKPD	Penyediaan jasa surat menyurat	Tersedianya jasa surat menyurat (dokumen)	Penyediaan Jasa Surat Menyurat	Jumlah paket penyediaan jasa surat menyurat	Administrasi Umum	Prosentase pemenuhan kebutuhan administrasi umum	Program Penunjang Urusan Pemerintahan Daerah	Meningkatkan kebutuhan Sarana Pelayanan Administrasi Perkantoran	XX	X	X	XX	01	2.03	01
													Bertambahnya sarana dan prasarana aparatur yang memadai							
													Tersedianya dokumen perencanaan dan evaluasi pelaksanaan pembangunan Perangkat daerah							
5	01	01	02	Program Pendukung Operasional SKPD	Program Pendukung Operasional SKPD	Penyediaan jasa komunikasi, sumber daya air dan listrik	Tersedianya jasa komunikasi, sumber daya air dan listrik (bulan)	Penyediaan Jasa Komunikasi, Sumber Daya Air dan Listrik	Jumlah penyediaan jasa komunikasi ,sumber daya air dan listrik	Administrasi Umum	Prosentase pemenuhan kebutuhan administrasi umum	Program Penunjang Urusan Pemerintahan Daerah	Meningkatkan kebutuhan Sarana Pelayanan Administrasi Perkantoran	XX	X	X	XX	01	2.03	02
													Bertambahnya sarana dan prasarana aparatur yang memadai							
													Tersedianya dokumen perencanaan dan evaluasi pelaksanaan pembangunan Perangkat daerah							
								Penyediaan Jasa Peralatan dan Perlengkapan Kantor	Jumlah penyediaan Jasa Peralatan dan Perlengkapan Kantor	Administrasi Umum	Prosentase pemenuhan kebutuhan administrasi umum	Program Penunjang Urusan Pemerintahan Daerah	Meningkatkan kebutuhan Sarana Pelayanan Administrasi Perkantoran	XX	X	X	XX	01	2.03	03
													Bertambahnya sarana dan prasarana aparatur yang memadai							
													Tersedianya dokumen perencanaan dan evaluasi pelaksanaan pembangunan Perangkat daerah							
5	01	01	06	Program Pendukung Operasional SKPD	Program Pendukung Operasional SKPD	Penyediaan jasa pemeliharaan dan perizinan kendaraan dinas/operasional	Tersedianya jasa pemeliharaan dan perizinan kendaraan dinas/operasional (unit)	Penyediaan Jasa Pemeliharaan dan Perizinan Kendaraan Dinas/Operasional	Jumlah penyediaan jasa pemeliharaan dan perizinan kendaraan dinas/operasional	Administrasi Umum	Prosentase pemenuhan kebutuhan administrasi umum	Program Penunjang Urusan Pemerintahan Daerah	Meningkatkan kebutuhan Sarana Pelayanan Administrasi Perkantoran	XX	X	X	XX	01	2.03	06
													Bertambahnya sarana dan prasarana aparatur yang memadai							

PERMENDAGRI 13/RPJMD/RENSTRA/RKPD/RENJA								PERMENDAGRI 90 TAHUN 2019												
KODE				URUSAN	BIDANG URUSAN	PROGRAM/KEGIATAN	INDIKATOR	SUB KEGIATAN	INDIKATOR SUB KEG	KEGIATAN	INDIKATOR KEGIATAN	PROGRAM	INDIKATOR PROGRAM	BIDANG URUSAN	URUSAN	KODE				
													Tersedianya dokumen perencanaan dan evaluasi pelaksanaan pembangunan Perangkat daerah								
5	01	01	07	Program Pendukung Operasional SKPD	Program Pendukung Operasional SKPD	Penyediaan Jasa Administrasi Keuangan	Tersedianya jasa administrasi perkantoran (orang)	Penyediaan Jasa Administrasi Keuangan	Jumlah penyediaan jasa Administrasi Keuangan	Administrasi Umum	Prosentase pemenuhan kebutuhan administrasi umum	Program Penunjang Urusan Pemerintahan Daerah	Meningkatkan kebutuhan Sarana Pelayanan Administrasi Perkantoran	XX	X	X	XX	01	2.03	07
													Bertambahnya sarana dan prasarana aparatur yang memadai							
													Tersedianya dokumen perencanaan dan evaluasi pelaksanaan pembangunan Perangkat daerah							
5	01	01	08	Program Pendukung Operasional SKPD	Program Pendukung Operasional SKPD	Penyediaan jasa kebersihan kantor	Tersedianya jasa kebersihan kantor (paket)	Penyediaan Jasa Kebersihan Kantor	Jumlah penyediaan jasa kebersihan kantor	Administrasi Umum	Prosentase pemenuhan kebutuhan administrasi umum	Program Penunjang Urusan Pemerintahan Daerah	Meningkatkan kebutuhan Sarana Pelayanan Administrasi Perkantoran	XX	X	X	XX	01	2.03	08
													Bertambahnya sarana dan prasarana aparatur yang memadai							
													Tersedianya dokumen perencanaan dan evaluasi pelaksanaan pembangunan Perangkat daerah							
5	01	01	09	Program Pendukung Operasional SKPD	Program Pendukung Operasional SKPD	Penyediaan jasa perbaikan peralatan kerja	Tersedianya jasa peralatan kerja (paket)													
5	01	01	10	Program Pendukung Operasional SKPD	Program Pendukung Operasional SKPD	Penyediaan alat tulis kantor	Tersedianya alat tulis kantor (Paket)	Penyediaan Alat Tulis Kantor	Jumlah Penyediaan Alat Tulis Kantor	Administrasi Umum	Prosentase pemenuhan kebutuhan administrasi umum	Program Penunjang Urusan Pemerintahan Daerah	Meningkatkan kebutuhan Sarana Pelayanan Administrasi Perkantoran	XX	X	X	XX	01	2.03	10
													Bertambahnya sarana dan prasarana aparatur yang memadai							
													Tersedianya dokumen perencanaan dan evaluasi pelaksanaan pembangunan Perangkat daerah							

PERMENDAGRI 13/RPJMD/RENSTRA/RKPD/RENJA								PERMENDAGRI 90 TAHUN 2019												
KODE				URUSAN	BIDANG URUSAN	PROGRAM/KEGIATAN	INDIKATOR	SUB KEGIATAN	INDIKATOR SUB KEG	KEGIATAN	INDIKATOR KEGIATAN	PROGRAM	INDIKATOR PROGRAM	BIDANG URUSAN	URUSAN	KODE				
5	01	01	11	Program Pendukung Operasional SKPD	Program Pendukung Operasional SKPD	Penyediaan barang cetakan dan penggandaan	Tersedianya barang cetakan dan penggandaan (paket)	Penyediaan Barang Cetakan dan Penggandaan	Jumlah penyediaan barang cetakan dan penggandaan	Administrasi Umum	Prosentase pemenuhan kebutuhan administrasi umum	Program Penunjang Urusan Pemerintahan Daerah	Meningkatkan kebutuhan Sarana Pelayanan Administrasi Perkantoran	XX	X	X	XX	01	2.03	11
													Bertambahnya sarana dan prasarana aparatur yang memadai							
													Tersedianya dokumen perencanaan dan evaluasi pelaksanaan pembangunan Perangkat daerah							
5	01	01	12	Program Pendukung Operasional SKPD	Program Pendukung Operasional SKPD	Penyediaan komponen instalasi listrik/penerangan bangunan kantor	Tersedianya komponen instalasi listrik/penerangan banguunan kantor (paket)	Penyediaan Komponen Instalasi Listrik/Penerangan Bangunan Kantor	Jumlah penyediaan komponen instalasi listrik dan penerangan bangunan kantor	Administrasi Umum	Prosentase pemenuhan kebutuhan administrasi umum	Program Penunjang Urusan Pemerintahan Daerah	Meningkatkan kebutuhan Sarana Pelayanan Administrasi Perkantoran	XX	X	X	XX	01	2.03	12
													Bertambahnya sarana dan prasarana aparatur yang memadai							
													Tersedianya dokumen perencanaan dan evaluasi pelaksanaan pembangunan Perangkat daerah							
5	01	01	15	Program Pendukung Operasional SKPD	Program Pendukung Operasional SKPD	Penyediaan bahan bacaan dan peraturan perundang-undangan	Tersedianya bahan bacaan dan perundangan-undangan (bulan)	Penyediaan Bahan Bacaan dan Peraturan Perundang-Undangan	Jumlah penyediaan bahan bacaan dan peraturan perundang-undangan	Administrasi Umum	Prosentase pemenuhan kebutuhan administrasi umum	Program Penunjang Urusan Pemerintahan Daerah	Meningkatkan kebutuhan Sarana Pelayanan Administrasi Perkantoran	XX	X	X	XX	01	2.03	15
													Bertambahnya sarana dan prasarana aparatur yang memadai							
													Tersedianya dokumen perencanaan dan evaluasi pelaksanaan pembangunan Perangkat daerah							
5	01	01	17	Program Pendukung Operasional SKPD	Program Pendukung Operasional SKPD	Penyediaan makanan dan minuman	Tersedianya makanan dan minuman (bulan)	Penyediaan Makanan dan Minuman	Jumlah penyediaan makanan dan minuman	Administrasi Umum	Prosentase pemenuhan kebutuhan administrasi umum	Program Penunjang Urusan Pemerintahan Daerah	Meningkatkan kebutuhan Sarana Pelayanan Administrasi Perkantoran	XX	X	X	XX	01	2.03	17
													Bertambahnya sarana dan prasarana aparatur yang memadai							

PERMENDAGRI 13/RPJMD/RENSTRA/RKPD/RENJA								PERMENDAGRI 90 TAHUN 2019												
KODE				URUSAN	BIDANG URUSAN	PROGRAM/KEGIATAN	INDIKATOR	SUB KEGIATAN	INDIKATOR SUB KEG	KEGIATAN	INDIKATOR KEGIATAN	PROGRAM	INDIKATOR PROGRAM	BIDANG URUSAN	URUSAN	KODE				
													Tersedianya dokumen perencanaan dan evaluasi pelaksanaan pembangunan Perangkat daerah								
5	01	01	18	Program Pendukung Operasional SKPD	Program Pendukung Operasional SKPD	Rapat-rapat koordinasi dan konsultasi ke luar daerah	Terlaksananya rapat-rapat koordinasi dan konsultasi ke luar daerah (bulan)	Rapat-Rapat Koordinasi dan Konsultasi Ke Luar Daerah	Jumlah pelaksanaan rapat-rapat koordinasi dan konsultasi ke luar daerah	Administrasi Umum	Prosentase pemenuhan kebutuhan administrasi umum	Program Penunjang Urusan Pemerintahan Daerah	Meningkatkan kebutuhan Sarana Pelayanan Administrasi Perkantoran	XX	X	X	XX	01	2.03	18
													Bertambahnya sarana dan prasarana aparatur yang memadai							
													Tersedianya dokumen perencanaan dan evaluasi pelaksanaan pembangunan Perangkat daerah							
5	01	01	19	Program Pendukung Operasional SKPD	Program Pendukung Operasional SKPD	Penunjang Administrasi Perkantoran	Tersedianya jasa penunjang administrasi perkantoran													
5	01	01	20	Program Pendukung Operasional SKPD	Program Pendukung Operasional SKPD	Rapat-Rapat Koordinasi dan Konsultasi Dalam Daerah	Terlaksananya rapat-rapat koordinasi dan konsultasi dalam daerah (bulan)													
5	**01**	**02**		**Program Pendukung Operasional SKPD**	**Program Pendukung Operasional SKPD**	**Program Peningkatan Sarana dan Prasarana Aparatur**														
5	01	02	05	Program Pendukung Operasional SKPD	Program Pendukung Operasional SKPD	Pengadaan Kendaraan Dinas Operasional	Pengadaan kendaraan dinas operasional (roda 4), Pengadaan kendaraan dinas roda 2													
5	01	02	07	Program Pendukung Operasional SKPD	Program Pendukung Operasional SKPD	Pengadaan Perlengkapan Gedung Kantor	Jumlah perlengkapan gedung kantor yang diadakan	Pengadaan Perlengkapan Gedung Kantor	Jumlah paket pengadaan Perlengkapan Gedung Kantor	Administrasi Umum	Prosentase pemenuhan kebutuhan administrasi umum	Program Penunjang Urusan Pemerintahan Daerah	Meningkatkan kebutuhan Sarana Pelayanan Administrasi Perkantoran	XX	X	X	XX	01	2.03	22
													Bertambahnya sarana dan prasarana aparatur yang memadai							
													Tersedianya dokumen perencanaan dan evaluasi pelaksanaan pembangunan Perangkat daerah							
5	01	02	09	Program Pendukung Operasional SKPD	Program Pendukung Operasional SKPD	Pengadaan peralatan gedung kantor	Jumlah peralatan gedung kantor yang diadakan	Pengadaan Peralatan Gedung Kantor	Jumlah paket pengadaan Peralatan Gedung Kantor	Administrasi Umum	Prosentase pemenuhan kebutuhan administrasi umum	Program Penunjang Urusan Pemerintahan Daerah	Meningkatkan kebutuhan Sarana Pelayanan Administrasi Perkantoran	XX	X	X	XX	01	2.03	24
													Bertambahnya sarana dan prasarana aparatur yang memadai							

PERMENDAGRI 13/RPJMD/RENSTRA/RKPD/RENJA								PERMENDAGRI 90 TAHUN 2019												
KODE				URUSAN	BIDANG URUSAN	PROGRAM/KEGIATAN	INDIKATOR	SUB KEGIATAN	INDIKATOR SUB KEG	KEGIATAN	INDIKATOR KEGIATAN	PROGRAM	INDIKATOR PROGRAM	BIDANG URUSAN	URUSAN	KODE				
													Tersedianya dokumen perencanaan dan evaluasi pelaksanaan pembangunan Perangkat daerah							
5	01	02	10	Program Pendukung Operasional SKPD	Program Pendukung Operasional SKPD	Pengadaan mebeleur	Tersedianya mebeleur kantor (unit)	Pengadaan Mebeleur	Jumlah Pengadaan Mebelair	Administrasi Umum	Prosentase pemenuhan kebutuhan administrasi umum	Program Penunjang Urusan Pemerintahan Daerah	Meningkatkan kebutuhan Sarana Pelayanan Administrasi Perkantoran	XX	X	X	XX	01	2.03	25
													Bertambahnya sarana dan prasarana aparatur yang memadai							
													Tersedianya dokumen perencanaan dan evaluasi pelaksanaan pembangunan Perangkat daerah							
5	01	02	22	Program Pendukung Operasional SKPD	Program Pendukung Operasional SKPD	Pemeliharaan rutin/berkala gedung kantor	Jumlah perlengkapan gedung kantor yang terpelihara	Pemeliharaan Rutin/Berkala Gedung Kantor	Jumlah unit gedung yang dipelihara	Administrasi Umum	Prosentase pemenuhan kebutuhan administrasi umum	Program Penunjang Urusan Pemerintahan Daerah	Meningkatkan kebutuhan Sarana Pelayanan Administrasi Perkantoran	XX	X	X	XX	01	2.03	28
													Bertambahnya sarana dan prasarana aparatur yang memadai							
													Tersedianya dokumen perencanaan dan evaluasi pelaksanaan pembangunan Perangkat daerah							
5	01	02	30	Program Pendukung Operasional SKPD	Program Pendukung Operasional SKPD	Pemeliharaan rutin/berkala peralatan kebersihan pasar	Terwujudnya kebersihan pasar di 4 UPTD Pasar													
4	**01**	**15**		**Fungsi Penunjang Urusan Pemerintahan**	**Perencanaan Pembangunan**	**Program Pengembangan Data/Informasi**	Tersedianya dokumen perencanaan dan evaluasi pembangunan pada perangkat daerah	Perencanaan dan Evaluasi Kinerja Perangkat Daerah												
4	01	15	02	Fungsi Penunjang Urusan Pemerintahan	Perencanaan Pembangunan	Penyusunan dan pengumpulan data/informasi kebutuhan penyusunan dokumen perencanaan	Jumlah dokumen Renstra, RKA Renja,DPA, Tapkin, LKJiP, LKPJ,/LPPD, Evaluasi Renja Renstra, dan tenaga THL	Penyusunan Renstra dan Renja Perangkat Daerah	Tersusunnya Dokumen Perencanaan (Renja, Renstra Perangkat Daerah)	Perencanaan dan Evaluasi Kinerja Perangkat Daerah	Tersedianya dokumen perencanaan dan evaluasi pembangunan pada perangkat daerah	Program Penunjang Urusan Pemerintahan Daerah	Meningkatkan kebutuhan Sarana Pelayanan Administrasi Perkantoran	XX	X	X	XX	01	2.01	01
													Bertambahnya sarana dan prasarana aparatur yang memadai							

PERMENDAGRI 13/RPJMD/RENSTRA/RKPD/RENJA								PERMENDAGRI 90 TAHUN 2019												
KODE				URUSAN	BIDANG URUSAN	PROGRAM/KEGIATAN	INDIKATOR	SUB KEGIATAN	INDIKATOR SUB KEG	KEGIATAN	INDIKATOR KEGIATAN	PROGRAM	INDIKATOR PROGRAM	BIDANG URUSAN	URUSAN	KODE				
													Tersedianya dokumen perencanaan dan evaluasi pelaksanaan pembangunan Perangkat daerah							
2	**14**	**15**		**Urusan Wajib Bukan Pelayanan Dasar**	**Statistik**	**Program pengembangan data/informasi/statistik daerah**	Tersedianya dokumen data base Perangkat Daerah													
2	14	15	01	Urusan Wajib Bukan Pelayanan Dasar	Statistik	Kegiatan Penyusunan dan pengumpulan data statistik daerah	Jumlah Dokumen data base perindustrian dan perdagangan	Evaluasi Kinerja Perangkat Daerah	Jumlah Data Base Pasar dan Aset	Perencanaan dan Evaluasi Kinerja Perangkat Daerah	Tersedianya dokumen perencanaan dan evaluasi pembangunan pada perangkat daerah	Program Penunjang Urusan Pemerintahan Daerah	Meningkatkan kebutuhan Sarana Pelayanan Administrasi Perkantoran	XX	X	X	XX	01	2.01	05
													Bertambahnya sarana dan prasarana aparatur yang memadai							
						Belanja Tidak Langsung							Tersedianya dokumen perencanaan dan evaluasi pelaksanaan pembangunan Perangkat daerah							
						Gaji/Tunjangan		Penyediaan Gaji dan Tunjangan ASN	Jumlah Penyediaan Gaji dan Tunjangan ASN	Administrasi Keuangan	Jumlah ASN yang mendapatkan gaji dan tunjangan	Program Penunjang Urusan Pemerintahan Daerah	Meningkatkan kebutuhan Sarana Pelayanan Administrasi Perkantoran	XX	X	X	XX	01	2.02	01
													Bertambahnya sarana dan prasarana aparatur yang memadai							
													Tersedianya dokumen perencanaan dan evaluasi pelaksanaan pembangunan Perangkat daerah							

Kebumen, 12 Mei 2020

Mengetahui,
SEKRETARIS DAERAH
KABUPATEN KEBUMEN

H. AHMAD UJANG SUGIONO, SH
Pembina Utama Madya
NIP. 19641117 199201 1 002

KEPALA BADAN PERENCANAAN DAN PENELITIAN
DAN PENGEMBANGAN DAERAH
KABUPATEN KEBUMEN

Ir. PUDJIRAHAJU
Pembina Utama Muda
NIP. 19620713 198703 2 005

KEPALA DINAS PERINDUSTRIAN DAN PERDAGANGAN
KABUPATEN KEBUMEN

WIDIATMOKO,SH,MH
Pembina Utama Muda
Nip.19681128 199603 1 006

TABEL KERJA

PEMETAAN PROGRAM DAN KEGIATAN RENSTRA/RPJMD KE DALAM PERMENDAGRI 90 TAHUN 2019

PERMENDAGRI 13/RPJMD/RENSTRA/RKPD/RENJA								PERMENDAGRI 90 TAHUN 2019											
KODE				URUSAN	BIDANG URUSAN	PROGRAM/KEGIATAN	INDIKATOR	SUB KEGIATAN	INDIKATOR SUB KEG	KEGIATAN	INDIKATOR KEGIATAN	PROGRAM	INDIKATOR PROGRAM	BIDANG URUSAN	URUSAN	KODE				
1	**03**	**33**		**Urusan Wajib Pelayanan Dasar**	**Pekerjaan Umum dan Penataan Ruang**	**Program Perencanaan Tata Ruang**	**Tersedianya dokumen Perencanaan Tata Ruang**													
1	03	33	11	Urusan Wajib Pelayanan Dasar	Pekerjaan Umum dan Penataan Ruang	Revisi rencana tata ruang	Tersusunnya revisi Perda RT/RW Kabupaten Kebumen	Pindah ke DPUPR												
4	**01**	**15**		**Fungsi Penunjang Urusan Pemerintahan**	**Perencanaan Pembangunan**	**Program Pengembangan Data/ Informasi**	**Tersedianya data perencanaan dan evaluasi pembangunan perangkat daerah**													
4	01	15	02	Fungsi Penunjang Urusan Pemerintahan	Perencanaan Pembangunan	Penyusunan dan pengumpulan data / informasi kebutuhan penyusunan dokumen perencanaan	Tersusunnya dokumen rencana kerja SKPD , Renstra 2016 - 2021, LAKIP, LPPD	Penyusunan Renja dan Renstra Perangkat Daerah												
4	01	15	05	Fungsi Penunjang Urusan Pemerintahan	Perencanaan Pembangunan	Penyusunan profil daerah	Tersusunnya Profil Daerah (dokumen)													
2	**14**	**15**		**Urusan Wajib Bukan Pelayanan Dasar**	**Statistik**	**Program Pengembangan Data / Informasi/Statistik Daerah**	**Tersedianya database perangkat daerah**													
						Penyusunan dan pengumpulan data dan statistik daerah	Tersusunnya dokumen data statistik daerah													
2	14	15	11	Urusan Wajib Bukan Pelayanan Dasar	Statistik	Koordinasi pengendalian data statistik daerah	Tersusunnya dokumen data capaian pembangunan daerah													
4	**01**	**20**		**Fungsi Penunjang Urusan Pemerintahan**	**Perencanaan Pembangunan**	**Program peningkatan kapasitas kelembagaan perencanaan pembangunan daerah**	**Terfasilitasinya peningkatan kapasitas kelembagaan perencanaan pembangunan daerah**													
4	01	20	01	Fungsi Penunjang Urusan Pemerintahan	Perencanaan Pembangunan	Peningkatan kemampuan teknis aparat perencana	Pengiriman peserta bintek dan penyelenggaraan bintek peningkatan kemampuan teknis aparat perencana	**Peningkatan Disiplin dan Kapasitas Sumber Daya**												
								Pendidikan dan Pelatihan Formal	Jumlah peserta Bimtek	Peningkatan Disiplin dan Kapasitas Sumber Daya Aparatur	Rasio Cakupan Kebijakan Peningkatan Disiplin dan Kapasitas Sumber Daya Aparatur	Program Penunjang Urusan Pemerintahan Daerah	Meningkatkan kebutuhan Sarana Pelayanan Administrasi Perkantoran						
													Bertambahnya saran dan prasarana aparatur yang memadai						

PERMENDAGRI 13/RPJMD/RENSTRA/RKPD/RENJA								PERMENDAGRI 90 TAHUN 2019												
KODE				URUSAN	BIDANG URUSAN	PROGRAM/KEGIATAN	INDIKATOR	SUB KEGIATAN	INDIKATOR SUB KEG	KEGIATAN	INDIKATOR KEGIATAN	PROGRAM	INDIKATOR PROGRAM	BIDANG URUSAN	URUSAN	KODE				
													Tersedianya dokumen perencanaan dan evaluasi pelaksanaan pembangunan Perangkat daerah								
								Bimbingan Teknis Implementasi Peraturan Perundang-Undangan												
4	**01**	**21**		**Fungsi Penunjang Urusan Pemerintahan**	**Perencanaan Pembangunan**	**Program Perencanaan Pembangunan Daerah**	**Tersedianya dokumen operasional kebijakan perencanaan pembangunan daerah**													
4	01	21	10	Fungsi Penunjang Urusan Pemerintahan	Perencanaan Pembangunan	Penetapan RKPD	Tersusunnya RKPD Kabupaten Kebumen (Dokumen)	Koordinasi Penyusunan Dokumen Perencanaan Pembangunan Daerah (RPJPD, RPJMD dan RKPD) Kabupaten/ Kota	Jumlah Dokumen Perencanaan Pembangunan Daerah yang ditetapkan sesuai aturan Perundangan (RKPD Tahun 2022, RKPD Perubahan Tahun 2021, RPJMD Tahun 2021-2025 (Tahun Periode RPJMD selanjutnya akan disesuaikan dengan evaluasi Gubernur terhadap RPJMD tersebut))	Koordinasi Perencanaan Pembangunan Daerah	Persentase dokumen perencanaan pembangunan yang disusun sesuai peraturan perundangan	Program Perencanaan, Pengendalian Dan Evaluasi Pembangunan Daerah	Tersedianya Dokumen Operasional Kebijakan Perencanaan Pembangunan Daerah	Perencanaan	Unsur Penunjang Urusan Pemerintah	5.	01.	02.	2.01.	01
							Tersusunnya Perubahan RKPD Kabupaten Kebumen (Dokumen)													
4	01	21	07	Fungsi Penunjang Urusan Pemerintahan	Perencanaan Pembangunan	Penetapan RPJMD	Tersusunnya RPJMD Kabupaten Kebumen (Dokumen)													
4	01	21	09	Fungsi Penunjang Urusan Pemerintahan	Perencanaan Pembangunan	Penyelenggaraan Musrenbang RKPD	Terselenggaranya Musrenbang RKPD Kabupaten	Koordinasi Pelaksanaan Musrenbang Kabupaten/Kota	Jumlah Kegiatan Proses Perencanaan Pembangunan Daerah (Fasilitasi Musrenbang RKPD Kabupaten di Kecamatan, Konsultasi Publik Rancangan Awal RKPD, Fasilitasi MusrenbangWil RKPD, Musrenbang RKPD Kabupaten, Fasilitasi MusrenbangProv RKPD, Fasilitasi MusrenbangNas RKP, Konsultasi Publik Rancangan Awal RPJMD, Musrenbang RPJMD)	Koordinasi Perencanaan Pembangunan Daerah	Persentase dokumen perencanaan pembangunan yang disusun sesuai peraturan perundangan	Program Perencanaan, Pengendalian Dan Evaluasi Pembangunan Daerah	Tersedianya Dokumen Operasional Kebijakan Perencanaan Pembangunan Daerah	Perencanaan	Unsur Penunjang Urusan Pemerintah	5.	01.	02.	2.01.	03

PERMENDAGRI 13/RPJMD/RENSTRA/RKPD/RENJA								PERMENDAGRI 90 TAHUN 2019													
KODE				URUSAN	BIDANG URUSAN	PROGRAM/KEGIATAN	INDIKATOR	SUB KEGIATAN	INDIKATOR SUB KEG	KEGIATAN	INDIKATOR KEGIATAN	PROGRAM	INDIKATOR PROGRAM	BIDANG URUSAN	URUSAN	KODE				
4	01	21	13	Fungsi Penunjang Urusan Pemerintahan	Perencanaan Pembangunan	Monitoring, evaluasi dan pelaporan	Tersusunnya buku monitoring, evaluasi, pengendalian, dan pelaporan pelaksanaan rencana pembangunan daerah (dokumen)	Monitoring Program dan Kegiatan Perangkat Daerah	Jumlah dokumen satu data	Pengendalian, Evaluasi dan Pelaporan Pembangunan Daerah	Persentase dokumen data dan evaluasi pembangunan yang disusun	Program Perencanaan, Pengendalian Dan Evaluasi Pembangunan Daerah	Tersedianya Dokumen Operasional Kebijakan Perencanaan Pembangunan Daerah	Perencanaan	Unsur Penunjang Urusan Pemerintah	5.	01.	02.	2.03.	01
									jumlah dokumen profil daerah												
									jumlah dokumen evaluasi pembangunan												
								Evaluasi Capaian Program/ Kegiatan Perangkat Daerah													
								Penyusunan Pelaporan Capaian Pembangunan Daerah													
4	**01**	**23**		**Fungsi Penunjang Urusan Pemerintahan**	**Perencanaan Pembangunan**	**Program perencanaan sosial dan budaya**	**Tersedianya dokumen perencanaan sosial dan budaya**														
4	01	23	14	Fungsi Penunjang Urusan Pemerintahan	Perencanaan Pembangunan	Koordinasi perencanaan pembangunan subidang pemerintahan	Jumlah dokumen perencanaan, monitoring dan evaluasi sub bidang kesra dan sosial (RKPD, Perubahan RKPD, Dalev Perencanaan sub bidang pemerintahan)	Koordinasi Penyusunan Dokumen Perencanaan Pembangunan Daerah (RPJPD, RPJMD dan RKPD) Bidang Pemerintahan	Jumlah dokumen perencanaan Bidang Pemerintahan (RPJMD Tahun 2021-2025, RKPD 2022, Perubahan RKPD Tahun 2021)	Fasilitasi dan Monev Penyusunan Dokumen Perencanaan Bidang Pemerintahan	Persentase Fasilitasi dan Monev Dokumen Perencanaan Bidang Pemerintahan	Program Perencanaan Pemerintahan Dan Pembangunan Manusia	Tersedianya dokumen perencanaan sosial dan budaya	Perencanaan	Unsur Penunjang Urusan Pemerintah	5.	01	03	2.01	01
									Jumlah dokumen evaluasi perencanaan pembangunan Bidang Pemerintahan				banyaknya fasilitasi Pelayanan dan Rehabilitasi Kesejahteraan sosial								
								Asistensi Penyusunan Dokumen Perencanaan Pembangunan Daerah (RPJPD, RPJMD RKPD) Bidang Pemerintahan													
								Pelaksanaan Monitoring dan Evaluasi Penyusunan Dokumen Perencanaan Pembangunan Daerah (RPJPD, RPJMD dan RKPD) Bidang Pemerintahan												

PERMENDAGRI 13/RPJMD/RENSTRA/RKPD/RENJA								PERMENDAGRI 90 TAHUN 2019												
KODE				URUSAN	BIDANG URUSAN	PROGRAM/KEGIATAN	INDIKATOR	SUB KEGIATAN	INDIKATOR SUB KEG	KEGIATAN	INDIKATOR KEGIATAN	PROGRAM	INDIKATOR PROGRAM	BIDANG URUSAN	URUSAN	KODE				
4	01	23	13	Fungsi Penunjang Urusan Pemerintahan	Perencanaan Pembangunan	Koordinasi perencanaan pembangunan subidang pengembangan sumber daya manusia	Jumlah dokumen perencanaan, monitoring dan evaluasi sub bidang pemerintahan & pendidikan (RKPD, Dalev Perencanaan sub bidang pengembangan sumber daya manusia) dan laporan penanggulangan kemiskinan daerah tahun	Koordinasi Penyusunan Dokumen Perencanaan Pembangunan Daerah (RPJPD, RPJMD dan RKPD) Bidang Pembangunan Manusia	Jumlah dokumen perencanaan Bidang Pembangunan Manusia (RPJMD Tahun 2021-2025, RKPD 2022, Perubahan RKPD Tahun 2021)	Fasilitasi dan Monev Penyusunan Dokumen Perencanaan Bidang Pembangunan Manusia	Persentase Dokumen Perencanaan dan Evaluasi Pembangunan yang disusun sesuai Peraturan Perundangan Bidang Pengembangan Manusia	Program Perencanaan Pemerintahan Dan Pembangunan Manusia	Tersedianya dokumen perencanaan sosial dan budaya	Perencanaan	Unsur Penunjang Urusan Pemerintah	5.	01	03	2.02	01
									Jumlah dokumen evaluasi perencanaan pembangunan Bidang Pembangunan Manusia				banyaknya fasilitasi Pelayanan dan Rehabilitasi Kesejahteraan sosial							
									Jumlah dokumen evaluasi perencanaan pembangunan Bidang Pembangunan Manusia											
									Jumlah dokumen laporan pelaksanaan penanggulangan kemiskinan daerah											
								Asistensi Penyusunan Dokumen Perencanaan Pembangunan Daerah (RPJPD, RPJMD RKPD) Bidang Pembangunan Manusia											
								Pelaksanaan Monitoring dan Evaluasi Penyusunan Dokumen Perencanaan Pembangunan Daerah (RPJPD, RPJMD dan RKPD) Bidang Pembangunan Manusia											
4	01	23	15	Fungsi Penunjang Urusan Pemerintahan	Perencanaan Pembangunan	Koordinasi perencanaan pembangunan subidang pemberdayaan masyarakat dan kependudukan	Jumlah dokumen perencanaan, monitoring dan evaluasi sub bidang kesra dan sosial (RKPD, Perubahan RKPD, Dalev Perencanaan sub bidang pemberdayaan masyarakat dan kependudukan)	Koordinasi Penyusunan Dokumen Perencanaan Pembangunan Daerah (RPJPD, RPJMD dan RKPD) Bidang Kesejahteraan Masyarakat	Jumlah dokumen Perencanaan Bidang Kesejahteraan Masyarakat (RPJMD Tahun 2021-2025, RKPD 2022, Perubahan RKPD Tahun 2021)	Fasilitasi dan Monev Penyusunan Dokumen Perencanaan Bidang Kesejahteraan Masyarakat	Jumlah Kegiatan Fasilitasi dan Monev penyusunan dokumen perencanaan Bidang Kesejahteraan Masyarakat	Program Perencanaan Pemerintahan Dan Pembangunan Manusia	Tersedianya dokumen perencanaan sosial dan budaya	Perencanaan	Unsur Penunjang Urusan Pemerintah	5.	01	03	2.03	01
									Jumlah dokumen Evaluasi Perencanaan Pembangunan Bidang Kesejahteraan Masyarakat				banyaknya fasilitasi Pelayanan dan Rehabilitasi Kesejahteraan sosial							

PERMENDAGRI 13/RPJMD/RENSTRA/RKPD/RENJA								PERMENDAGRI 90 TAHUN 2019											
KODE				URUSAN	BIDANG URUSAN	PROGRAM/KEGIATAN	INDIKATOR	SUB KEGIATAN	INDIKATOR SUB KEG	KEGIATAN	INDIKATOR KEGIATAN	PROGRAM	INDIKATOR PROGRAM	BIDANG URUSAN	URUSAN	KODE				
									Jumlah dokumen Laporan Capaian Target SDGs										
								Asistensi Penyusunan Dokumen Perencanaan Pembangunan Daerah (RPJPD, RPJMD RKPD) Bidang Kesejahteraan Masyarakat											
								Pelaksanaan Monitoring dan Evaluasi Penyusunan Dokumen Perencanaan Pembangunan Daerah (RPJPD, RPJMD dan RKPD) Bidang Kesejahteraan Masyarakat											
4	01	22		Fungsi Penunjang Urusan Pemerintahan	Perencanaan Pembangunan	**Program Perencanaan Pembangunan Ekonomi**	**Tersedianya dokumen Perencanaan Pembangunan Ekonomi**													
4	01	22	11	Fungsi Penunjang Urusan Pemerintahan	Perencanaan Pembangunan	Koordinasi perencanaan pembangunan sub bidang distribusi, jasa dan keuangan	Jumlah dokumen perencanaan, monitoring dan evaluasi sub bidang distribusi, jasa, & keuangan	Koordinasi Penyusunan Dokumen Perencanaan Pembangunan Daerah (RPJPD, RPJMD dan RKPD) Bidang Perekonomian	Jumlah dokumen perencanaan (RPJMD dan RKPD) Bidang Perekonomian	Fasilitasi dan Monev Penyusunan Dokumen Perencanaan Bidang Perekonomian	Persentase Fasilitasi dan Monev Dokumen Perencanaan Bidang Perekonomian	Program Perencanaan Perekonomian Dan Sumber Daya Alam	Tersusunnya dokumen perencanaan dan pembangunan ekonomi	Perencanaan	Unsur Penunjang Urusan Pemerintah	5.	01	04	2.01	01
									Jumlah Dokumen Evaluasi Perencanaan Pembangunan Bidang Perekonomian				Terfasilitasinya kluster ekonomi daerah							
									Jumlah Dokumen Laporan Capaian Target Pengembangan Ekonomi Lokal (PEL)											
								Asistensi Penyusunan Dokumen Perencanaan Pembangunan Daerah (RPJPD, RPJMD dan RKPD) Bidang Perekonomian											
								Pelaksanaan Monitoring dan Evaluasi Penyusunan Dokumen Perencanaan Pembangunan Daerah (RPJPD, RPJMD dan RKPD) Bidang Perekonomian											

PERMENDAGRI 13/RPJMD/RENSTRA/RKPD/RENJA								PERMENDAGRI 90 TAHUN 2019													
KODE				URUSAN	BIDANG URUSAN	PROGRAM/KEGIATAN	INDIKATOR	SUB KEGIATAN	INDIKATOR SUB KEG	KEGIATAN	INDIKATOR KEGIATAN	PROGRAM	INDIKATOR PROGRAM	BIDANG URUSAN	URUSAN	KODE				
4	01	22	10	Fungsi Penunjang Urusan Pemerintahan	Perencanaan Pembangunan	Koordinasi perencanaan pembangunan sub bidang produksi	Jumlah Dokumen Perencanaan, Monitoring dan Evaluasi Subbidang Produksi	Koordinasi Penyusunan Dokumen Perencanaan Pembangunan Daerah (RPJPD, RPJMD dan RKPD) Bidang Sumber Daya Alam	Jumlah dokumen perencanaan (RPJMD 2021-2025, RKPD 2022 dan RKPD P 2021) Bidang Sumber Daya Alam yang tersusun	Fasilitasi dan Monev Penyusunan Dokumen Perencanaan Bidang Sumber Daya Alam	Persentase Fasilitasi dan Monev Dokumen Perencanaan Bidang Sumber Daya Alam	Program Perencanaan Perekonomian Dan Sumber Daya Alam	Tersusunnya dokumen perencanaan dan pembangunan ekonomi	Perencanaan	Unsur Penunjang Urusan Pemerintah	5.	01	04	2.03	01
									Jumlah dokumen evaluasi perencanaan pembangunan Bidang Sumber Daya Alam yang tersusun				Terfasilitasinya kluster ekonomi daerah							
									Jumlah dokumen analisis ekonomi daerah yang tersusun											
								Asistensi Penyusunan Dokumen Perencanaan Pembangunan Daerah (RPJPD, RPJMD RKPD) Bidang Sumber Daya Alam											
								Pelaksanaan Monitoring dan Evaluasi Penyusunan Dokumen Perencanaan Pembangunan Daerah (RPJPD, RPJMD dan RKPD) Bidang Sumber Daya Alam											
4	01	22	02	Fungsi Penunjang Urusan Pemerintahan	Perencanaan Pembangunan	Penyusunan indikator ekonomi daerah	Tersusunya indikator ekonomi daerah													
4	01	16		Fungsi Penunjang Urusan Pemerintahan	Perencanaan Pembangunan	**Program Kerjasama Pembangunan**	**Terfasilitasinya kluster ekonomi daerah**													
4	01	16	07	Fungsi Penunjang Urusan Pemerintahan	Perencanaan Pembangunan	Penyelenggaraan Forum for Economic Development and Employment Promotion (FEDEP)	Fasilitasi kegiatan pada kluster ekonomi daerah													
4	**01**	**24**		**Fungsi Penunjang Urusan Pemerintahan**	**Perencanaan Pembangunan**	**Program Perencanaan Prasarana Wilayah dan Sumber Daya Alam**	**Terkoordinasikannya Perencanaan Pembangunan Prasarana Wilayah dan Sumber Daya Alam**													

PERMENDAGRI 13/RPJMD/RENSTRA/RKPD/RENJA								PERMENDAGRI 90 TAHUN 2019												
KODE				URUSAN	BIDANG URUSAN	PROGRAM/KEGIATAN	INDIKATOR	SUB KEGIATAN	INDIKATOR SUB KEG	KEGIATAN	INDIKATOR KEGIATAN	PROGRAM	INDIKATOR PROGRAM	BIDANG URUSAN	URUSAN	KODE				
4	01	24	05	Fungsi Penunjang Urusan Pemerintahan	Perencanaan Pembangunan	Koordinasi Perencanaan pembangunan subbidang pengembangan wilayah	Jumlah dokumen perencanaan, monitoring dan evaluasi sub bidang pengembangan wilayah ; Jumlah Road Map Pengembangan Geopark yang tersusun (3 Sub Kluster)	Koordinasi Penyusunan Dokumen Perencanaan Pembangunan Daerah (RPJPD, RPJMD dan RKPD) Bidang Sumber Daya Air dan Lingkungan Hidup												
								Asistensi Penyusunan Dokumen Perencanaan Pembangunan Daerah (RPJPD, RPJMD RKPD) Bidang Sumber Daya Air dan Lingkungan Hidup											
								Pelaksanaan Monitoring dan Evaluasi Penyusunan Dokumen Perencanaan Pembangunan Daerah (RPJPD, RPJMD dan RKPD) Bidang Sumber Daya Air dan Lingkungan Hidup											
4	01	24	06	Fungsi Penunjang Urusan Pemerintahan	Perencanaan Pembangunan	Koordinasi Perencanaan pembangunan subbidang infrastruktur dan prasarana wilayah	Jumlah dokumen perencanaan, monitoring dan evaluasi sub bidang infrastruktur dan prasarana wilayah; Jumlah dokumen RAD, AMPL dan Sanitasi, IPDMIP	Koordinasi Penyusunan Dokumen Perencanaan Pembangunan Daerah (RPJPD, RPJMD dan RKPD) Bidang Kebinamargaan dan Perhubungan	Jumlah Dokumen Perencanaan (RPJMD 2021-2025, RKPD 2022 dan RKPD P 2021) Bidang Kebinamargaan dan Perhubungan	Fasilitasi dan Monev Penyusunan Dokumen Perencanaan Bidang Kebinamargaan dan Perhubungan	Jumlah dokumen perencanaan bidang kebinamargaan dan perhubungan yang difasilitasi dan dimonev	Program Perencanaan Infrastruktur Dan Kewilayahan	Tersusunnya dokumen perencanaan pengembangan wilayah strategis dan cepat tumbuh	Perencanaan	Unsur Penunjang Urusan Pemerintah	5.	01	05	2.02	01
									Jumlah dokumen evaluasi perencanaan pembangunan Bidang Kebinamargaan dan Perhubungan				Tersedianya dokumen perencanaan tata ruang							
									Jumlah Dokumen PSETK (IPDMIP)				Terkoordinasikannya Perencanaan Pembangunan Prasarana Wilayah dan Sumber Daya Alam							
								Asistensi Penyusunan Dokumen Perencanaan Pembangunan Daerah (RPJPD, RPJMD RKPD) Bidang Kebinamargaan dan Perhubungan												

PERMENDAGRI 13/RPJMD/RENSTRA/RKPD/RENJA								PERMENDAGRI 90 TAHUN 2019												
KODE				URUSAN	BIDANG URUSAN	PROGRAM/KEGIATAN	INDIKATOR	SUB KEGIATAN	INDIKATOR SUB KEG	KEGIATAN	INDIKATOR KEGIATAN	PROGRAM	INDIKATOR PROGRAM	BIDANG URUSAN	URUSAN	KODE				
								Pelaksanaan Monitoring dan Evaluasi Penyusunan Dokumen Perencanaan Pembangunan Daerah (RPJPD, RPJMD dan RKPD) Bidang Kebinamargaan dan Perhubungan												
								Koordinasi Penyusunan Dokumen Perencanaan Pembangunan Daerah (RPJPD, RPJMD dan RKPD) Bidang Keciptakaryaan dan Kewilayahan	Jumlah Dokumen Perencanaan (RPJMD 2021-2025, RKPD 2022 dan RKPD P 2021) Bidang Keciptakaryaan dan Kewilayahan	Fasilitasi dan Monev Penyusunan Dokumen Perencanaan Bidang Keciptakaryaan dan Kewilayahan	Jumlah dokumen perencanaan bidang keciptakaryaan dan kewilayahan yang difasilitasi dan dimonev	Program Perencanaan Infrastruktur Dan Kewilayahan	Tersusunnya dokumen perencanaan pengembangan wilayah strategis dan cepat tumbuh	Perencanaan	Unsur Penunjang Urusan Pemerintah	5.	01	05	2.03	01
									Jumlah Dokumen Evaluasi Perencanaan Bidang Keciptakaryaan dan Kewilayahan				Tersedianya dokumen perencanaan tata ruang							
									Jumlah fasilitasi kegiatan Pamsimas				Terkoordinasikannya Perencanaan Pembangunan Prasarana Wilayah dan Sumber Daya Alam							
									Jumlah Dokumen pendukung Geopark											
						Pengembangan partisipasi masyarakat dalam perumusan program dan kebijakan layanan publik	Tersusunnya Riset Unggulan Daerah Kabupaten Kebumen (Dokumen)													
4	**01**	**21**		**Fungsi Penunjang Urusan Pemerintahan**	**Perencanaan Pembangunan**	**Program Perencanaan Pembangunan Daerah**	**Tersedianya dokumen operasional kebijakan perencanaan pembangunan daerah**													
4	01	21	22	Fungsi Penunjang Urusan Pemerintahan	Perencanaan Pembangunan	Penyelenggaraan kegiatan kreasi dan inovasi	Terlaksananya penyelenggaraan kegiatan kreatifitas dan inovasi masyarakt (paket)	Penelitian, Pengembangan, dan Perekayasaan di Bidang Teknologi dan Inovasi	Jumlah dokumen kajian, penelitian dan pengembangan yang sesuai dengan program perencanaan pembangunan daerah	Pengembangan Inovasi dan Teknologi	Prosentase hasil penelitian, pengembangan dan inovasi teknologi yang sesuai dengan program perencanaan pembangunan daerah	Program Penelitian Dan Pengembangan Daerah	Terfasilitasinya Peningktan Kapasitas Kelembagaan Perencanaan Pembangunan Daerah	Penelitian dan Pengembangan	Unsur Penunjang Urusan Pemerintah	5.	05	02	2.04	01
									Jumlah Kegiatan Kreasi dan Inovasi Masyarakat yang dilaksanakan				Peningkatan kapasitas pemerintah daerah							
									Jumlah Kegiatan Fasilitasi DRD											

PERMENDAGRI 13/RPJMD/RENSTRA/RKPD/RENJA								PERMENDAGRI 90 TAHUN 2019												
KODE				URUSAN	BIDANG URUSAN	PROGRAM/KEGIATAN	INDIKATOR	SUB KEGIATAN	INDIKATOR SUB KEG	KEGIATAN	INDIKATOR KEGIATAN	PROGRAM	INDIKATOR PROGRAM	BIDANG URUSAN	URUSAN	KODE				
									Jumlah Dokumen Penelitian Riset Unggulan Daerah											
4	**01**	**20**		**Fungsi Penunjang Urusan Pemerintahan**	**Perencanaan Pembangunan**	**Program peningkatan kapasitas kelembagaan perencanaan pembangunan daerah**	**Terfasilitasinya peningkatan kapasitas kelembagaan perencanaan pembangunan daerah**													
4	01	20	04	Fungsi Penunjang Urusan Pemerintahan	Perencanaan Pembangunan	Koordinasi peningkatan kapasitas kelembagaan perencanaan pembangunan daerah	Penyusunan kajian penunjang perencanaan pembangunan daerah	Diseminasi Jenis, Prosedur dan Metode Penyelenggaraan Pemerintahan Daerah Yang Bersifat Inovatif												
								Sosialisasi dan Diseminasi Hasil-Hasil Kelitbangan												
								Fasilitasi Hak Kekayaan Intelektual												
5	**01**	**01**		**Program Pendukung Operasional SKPD**	**Program Pendukung Operasional SKPD**	**Program Pelayanan Administrasi Perkantoran**	**Meningkatkan kebutuhan Sarana Pelayanan Administrasi Perkantoran**													
5	01	01	01	Program Pendukung Operasional SKPD	Program Pendukung Operasional SKPD	Penyediaan jasa surat menyurat	Tersedianya jasa surat menyurat (dokumen)	Penyediaan Jasa Surat Menyurat	Jumlah paket penyediaan jasa surat menyurat	Administrasi Umum	Prosentase pemenuhan kebutuhan administrasi umum	Program Penunjang Urusan Pemerintahan Daerah	Meningkatkan kebutuhan Sarana Pelayanan Administrasi Perkantoran	XX	X	X	XX	01	2.03	01
													Bertambahnya sarana dan prasarana aparatur yang memadai							
													Tersedianya dokumen perencanaan dan evaluasi pelaksanaan pembangunan Perangkat daerah							
5	01	01	02	Program Pendukung Operasional SKPD	Program Pendukung Operasional SKPD	Penyediaan jasa komunikasi, sumber daya air dan listrik	Tersedianya jasa komunikasi, sumber daya air dan listrik (bulan)	Penyediaan Jasa Komunikasi, Sumber Daya Air dan Listrik	Jumlah paket Penyediaan Jasa Komunikasi, Sumber Daya Air dan Listrik	Administrasi Umum	Prosentase pemenuhan kebutuhan administrasi umum	Program Penunjang Urusan Pemerintahan Daerah	Meningkatkan kebutuhan Sarana Pelayanan Administrasi Perkantoran	XX	X	X	XX	01	2.03	02
													Bertambahnya sarana dan prasarana aparatur yang memadai							

PERMENDAGRI 13/RPJMD/RENSTRA/RKPD/RENJA								PERMENDAGRI 90 TAHUN 2019												
KODE				URUSAN	BIDANG URUSAN	PROGRAM/KEGIATAN	INDIKATOR	SUB KEGIATAN	INDIKATOR SUB KEG	KEGIATAN	INDIKATOR KEGIATAN	PROGRAM	INDIKATOR PROGRAM	BIDANG URUSAN	URUSAN	KODE				
													Tersedianya dokumen perencanaan dan evaluasi pelaksanaan pembangunan Perangkat daerah							
								Penyediaan Jasa Peralatan dan Perlengkapan Kantor	Jumlah Paket Penyediaan Jasa Perbaikan Peralatan dan Perlengkapan	Administrasi Umum	Prosentase pemenuhan kebutuhan administrasi umum	Program Penunjang Urusan Pemerintahan Daerah	Meningkatkan kebutuhan Sarana Pelayanan Administrasi Perkantoran	XX	X	X	XX	01	2.03	03
													Bertambahnya sarana dan prasarana aparatur yang memadai							
													Tersedianya dokumen perencanaan dan evaluasi pelaksanaan pembangunan Perangkat daerah							
5	01	01	06	Program Pendukung Operasional SKPD	Program Pendukung Operasional SKPD	Penyediaan jasa pemeliharaan dan perizinan kendaraan dinas/operasional	Tersedianya jasa pemeliharaan dan perizinan kendaraan dinas/operasional (unit)	Penyediaan Jasa Pemeliharaan dan Perizinan Kendaraan Dinas/Operasional	Jumlah Unit Penyediaan Jasa Pemeliharaan dan Perizinan Kendaraan Dinas/ Operasional	Administrasi Umum	Prosentase pemenuhan kebutuhan administrasi umum	Program Penunjang Urusan Pemerintahan Daerah	Meningkatkan kebutuhan Sarana Pelayanan Administrasi Perkantoran	XX	X	X	XX	01	2.03	06
						Pemeliharaan Rutin/Berkala Mobil Jabatan							Bertambahnya sarana dan prasarana aparatur yang memadai							
						Pemeliharaan Rutin/Berkala Kendaraan Dinas/Operasional							Tersedianya dokumen perencanaan dan evaluasi pelaksanaan pembangunan Perangkat daerah							
						Penyediaan jasa administrasi keuangan		Penyediaan Jasa Administrasi Keuangan	Jumlah bulan tersedianya jasa administrasi keuangan	Administrasi Umum		Program Penunjang Urusan Pemerintahan Daerah	Meningkatkan kebutuhan Sarana Pelayanan Administrasi Perkantoran	XX	X	X	XX	01	2.03	02
													Bertambahnya sarana dan prasarana aparatur yang memadai							
													Tersedianya dokumen perencanaan dan evaluasi pelaksanaan pembangunan Perangkat daerah							

PERMENDAGRI 13/RPJMD/RENSTRA/RKPD/RENJA								PERMENDAGRI 90 TAHUN 2019												
KODE				URUSAN	BIDANG URUSAN	PROGRAM/KEGIATAN	INDIKATOR	SUB KEGIATAN	INDIKATOR SUB KEG	KEGIATAN	INDIKATOR KEGIATAN	PROGRAM	INDIKATOR PROGRAM	BIDANG URUSAN	URUSAN	KODE				
5	01	01	07	Program Pendukung Operasional SKPD	Program Pendukung Operasional SKPD	Penyediaan Jasa Administrasi Keuangan	Tersedianya jasa administrasi perkantoran (orang)	Penyediaan Jasa Administrasi Keuangan	Jumlah bulan tersedianya jasa administrasi keuangan	Administrasi Umum	Prosentase pemenuhan kebutuhan administrasi umum	Program Penunjang Urusan Pemerintahan Daerah	Meningkatkan kebutuhan Sarana Pelayanan Administrasi Perkantoran	XX	X	X	XX	01	2.03	07
													Bertambahnya sarana dan prasarana aparatur yang memadai							
													Tersedianya dokumen perencanaan dan evaluasi pelaksanaan pembangunan Perangkat daerah							
5	01	01	08	Program Pendukung Operasional SKPD	Program Pendukung Operasional SKPD	Penyediaan jasa kebersihan kantor	Tersedianya jasa kebersihan kantor (paket)	Penyediaan Jasa Kebersihan Kantor	Jumlah Petugas Kebersihan Kantor	Administrasi Umum	Prosentase pemenuhan kebutuhan administrasi umum	Program Penunjang Urusan Pemerintahan Daerah	Meningkatkan kebutuhan Sarana Pelayanan Administrasi Perkantoran	XX	X	X	XX	01	2.03	08
									Jumlah paket penyediaan jasa kebersihan kantor				Bertambahnya sarana dan prasarana aparatur yang memadai							
													Tersedianya dokumen perencanaan dan evaluasi pelaksanaan pembangunan Perangkat daerah							
5	01	01	09	Program Pendukung Operasional SKPD	Program Pendukung Operasional SKPD	Penyediaan jasa perbaikan peralatan kerja	Tersedianya jasa peralatan kerja (paket)													
5	01	01	10	Program Pendukung Operasional SKPD	Program Pendukung Operasional SKPD	Penyediaan alat tulis kantor	Tersedianya alat tulis kantor (Paket)	Penyediaan Alat Tulis Kantor	Jumlah Paket penyediaan alat tulis kantor	Administrasi Umum	Prosentase pemenuhan kebutuhan administrasi umum	Program Penunjang Urusan Pemerintahan Daerah	Meningkatkan kebutuhan Sarana Pelayanan Administrasi Perkantoran	XX	X	X	XX	01	2.03	10
													Bertambahnya sarana dan prasarana aparatur yang memadai							
													Tersedianya dokumen perencanaan dan evaluasi pelaksanaan pembangunan Perangkat daerah							

PERMENDAGRI 13/RPJMD/RENSTRA/RKPD/RENJA								PERMENDAGRI 90 TAHUN 2019												
KODE				URUSAN	BIDANG URUSAN	PROGRAM/KEGIATAN	INDIKATOR	SUB KEGIATAN	INDIKATOR SUB KEG	KEGIATAN	INDIKATOR KEGIATAN	PROGRAM	INDIKATOR PROGRAM	BIDANG URUSAN	URUSAN	KODE				
5	01	01	11	Program Pendukung Operasional SKPD	Program Pendukung Operasional SKPD	Penyediaan barang cetakan dan penggandaan	Tersedianya barang cetakan dan penggandaan (paket)	Penyediaan Barang Cetakan dan Penggandaan	Jumlah Paket Penyediaan Barang Cetakan dan Penggandaan	Administrasi Umum	Prosentase pemenuhan kebutuhan administrasi umum	Program Penunjang Urusan Pemerintahan Daerah	Meningkatkan kebutuhan Sarana Pelayanan Administrasi Perkantoran	XX	X	X	XX	01	2.03	11
													Bertambahnya sarana dan prasarana aparatur yang memadai							
													Tersedianya dokumen perencanaan dan evaluasi pelaksanaan pembangunan Perangkat daerah							
5	01	01	12	Program Pendukung Operasional SKPD	Program Pendukung Operasional SKPD	Penyediaan komponen instalasi listrik/penerangan bangunan kantor	Tersedianya komponen instalasi listrik/penerangan banguunan kantor (paket)	Penyediaan Komponen Instalasi Listrik/Penerangan Bangunan Kantor	Jumlah paket penyediaan komponen instalasi listrik/penerangan bangunan kantor	Administrasi Umum	Prosentase pemenuhan kebutuhan administrasi umum	Program Penunjang Urusan Pemerintahan Daerah	Meningkatkan kebutuhan Sarana Pelayanan Administrasi Perkantoran	XX	X	X	XX	01	2.03	12
													Bertambahnya sarana dan prasarana aparatur yang memadai							
													Tersedianya dokumen perencanaan dan evaluasi pelaksanaan pembangunan Perangkat daerah							
5	01	01	15	Program Pendukung Operasional SKPD	Program Pendukung Operasional SKPD	Penyediaan bahan bacaan dan peraturan perundang-undangan	Tersedianya bahan bacaan dan perundangan-undangan (bulan)	Penyediaan Bahan Bacaan dan Peraturan Perundang-Undangan	Jumlah Jenis bahan bacaan dan peraturan perundang-undangan	Administrasi Umum	Prosentase pemenuhan kebutuhan administrasi umum	Program Penunjang Urusan Pemerintahan Daerah	Meningkatkan kebutuhan Sarana Pelayanan Administrasi Perkantoran	XX	X	X	XX	01	2.03	15
													Bertambahnya sarana dan prasarana aparatur yang memadai							
													Tersedianya dokumen perencanaan dan evaluasi pelaksanaan pembangunan Perangkat daerah							
5	01	01	17	Program Pendukung Operasional SKPD	Program Pendukung Operasional SKPD	Penyediaan makanan dan minuman	Tersedianya makanan dan minuman (bulan)	Penyediaan Makanan dan Minuman	Jumlah paket penyediaan makanan dan minuman	Administrasi Umum	Prosentase pemenuhan kebutuhan administrasi umum	Program Penunjang Urusan Pemerintahan Daerah	Meningkatkan kebutuhan Sarana Pelayanan Administrasi Perkantoran	XX	X	X	XX	01	2.03	17

PERMENDAGRI 13/RPJMD/RENSTRA/RKPD/RENJA								PERMENDAGRI 90 TAHUN 2019												
KODE				URUSAN	BIDANG URUSAN	PROGRAM/KEGIATAN	INDIKATOR	SUB KEGIATAN	INDIKATOR SUB KEG	KEGIATAN	INDIKATOR KEGIATAN	PROGRAM	INDIKATOR PROGRAM	BIDANG URUSAN	URUSAN	KODE				
													Bertambahnya sarana dan prasarana aparatur yang memadai								
													Tersedianya dokumen perencanaan dan evaluasi pelaksanaan pembangunan Perangkat daerah								
5	01	01	18	Program Pendukung Operasional SKPD	Program Pendukung Operasional SKPD	Rapat-rapat koordinasi dan konsultasi ke luar daerah	Terlaksananya rapat-rapat koordinasi dan konsultasi ke luar daerah (bulan)	Rapat-Rapat Koordinasi dan Konsultasi Ke Luar Daerah	Jumlah orang Rapat-Rapat Koordinasi dan Konsultasi Ke Luar Daerah	Administrasi Umum	Prosentase pemenuhan kebutuhan administrasi umum	Program Penunjang Urusan Pemerintahan Daerah	Meningkatkan kebutuhan Sarana Pelayanan Administrasi Perkantoran	XX	X	X	XX	01	2.03	18
													Bertambahnya sarana dan prasarana aparatur yang memadai								
													Tersedianya dokumen perencanaan dan evaluasi pelaksanaan pembangunan Perangkat daerah								
5	01	01	20	Program Pendukung Operasional SKPD	Program Pendukung Operasional SKPD	Rapat-Rapat Koordinasi dan Konsultasi Dalam Daerah	Terlaksananya rapat-rapat koordinasi dan konsultasi dalam daerah (bulan)													
5	**01**	**02**		**Program Pendukung Operasional SKPD**	**Program Pendukung Operasional SKPD**	**Program Peningkatan Sarana dan Prasarana Aparatur**	**Bertambahnya Sarana dan Prasarana Aparatur**													
								Pengadaan Kendaraan Dinas/Operasional	Jumlah unit pengadaan kendaraan dinas/operasional	Administrasi Umum	Prosentase pemenuhan kebutuhan administrasi umum	Program Penunjang Urusan Pemerintahan Daerah	Meningkatkan kebutuhan Sarana Pelayanan Administrasi Perkantoran	XX	X	X	XX	01	2.03	20
													Bertambahnya sarana dan prasarana aparatur yang memadai								
													Tersedianya dokumen perencanaan dan evaluasi pelaksanaan pembangunan Perangkat daerah								
								Pengadaan Peralatan Gedung Kantor	Jumlah unit pengadaan peralatan kantor	Administrasi Umum	Prosentase pemenuhan kebutuhan administrasi umum	Program Penunjang Urusan Pemerintahan Daerah	Meningkatkan kebutuhan Sarana Pelayanan Administrasi Perkantoran	XX	X	X	XX	01	2.03	24

PERMENDAGRI 13/RPJMD/RENSTRA/RKPD/RENJA								PERMENDAGRI 90 TAHUN 2019												
KODE				URUSAN	BIDANG URUSAN	PROGRAM/KEGIATAN	INDIKATOR	SUB KEGIATAN	INDIKATOR SUB KEG	KEGIATAN	INDIKATOR KEGIATAN	PROGRAM	INDIKATOR PROGRAM	BIDANG URUSAN	URUSAN	KODE				
													Bertambahnya sarana dan prasarana aparatur yang memadai								
													Tersedianya dokumen perencanaan dan evaluasi pelaksanaan pembangunan Perangkat daerah								
5	01	02	10	Program Pendukung Operasional SKPD	Program Pendukung Operasional SKPD	Pengadaan mebeleur	Tersedianya mebeleur kantor (unit)	Pengadaan Mebeleur	Jumlah unit pengadaan mebeleur	Administrasi Umum	Prosentase pemenuhan kebutuhan administrasi umum	Program Penunjang Urusan Pemerintahan Daerah	Meningkatkan kebutuhan Sarana Pelayanan Administrasi Perkantoran	XX	X	X	XX	01	2.03	25
													Bertambahnya sarana dan prasarana aparatur yang memadai								
													Tersedianya dokumen perencanaan dan evaluasi pelaksanaan pembangunan Perangkat daerah								
5	01	02	11	Program Pendukung Operasional SKPD	Program Pendukung Operasional SKPD	Pengadaan Sarana dan Prasarana Kantor	Jumlah unit pengadaan sarana dan prasarana kantor (1 unit tv, 1 unit PC, 6 unit printer, 1 unit proyektor, 1 unit set alat peraga pameran portabel dan 1 unit set sound system)														
5	01	02	22	Program Pendukung Operasional SKPD	Program Pendukung Operasional SKPD	Pemeliharaan rutin/berkala gedung kantor	Jumlah perlengkapan gedung kantor yang terpelihara	Pemeliharaan Rutin/Berkala Gedung Kantor	Jumlah unit Pemeliharaan Rutin/Berkala Peralatan Gedung Kantor	Administrasi Umum	Prosentase pemenuhan kebutuhan administrasi umum	Program Penunjang Urusan Pemerintahan Daerah	Meningkatkan kebutuhan Sarana Pelayanan Administrasi Perkantoran	XX	X	X	XX	01	2.03	28
													Bertambahnya sarana dan prasarana aparatur yang memadai								
													Tersedianya dokumen perencanaan dan evaluasi pelaksanaan pembangunan Perangkat daerah								

PERMENDAGRI 13/RPJMD/RENSTRA/RKPD/RENJA								PERMENDAGRI 90 TAHUN 2019											
KODE				URUSAN	BIDANG URUSAN	PROGRAM/KEGIATAN	INDIKATOR	SUB KEGIATAN	INDIKATOR SUB KEG	KEGIATAN	INDIKATOR KEGIATAN	PROGRAM	INDIKATOR PROGRAM	BIDANG URUSAN	URUSAN	KODE				
								Rehabilitasi Sedang/ Berat Rumah Gedung Kantor	Jumlah unit Rehabilitasi Sedang/Berat Rumah Gedung Kantor	Administrasi Umum	Prosentase pemenuhan kebutuhan administrasi umum	Program Penunjang Urusan Pemerintahan Daerah	Meningkatkan kebutuhan Sarana Pelayanan Administrasi Perkantoran	XX	X	X	XX	01	2.03	38
													Bertambahnya sarana dan prasarana aparatur yang memadai							
													Tersedianya dokumen perencanaan dan evaluasi pelaksanaan pembangunan Perangkat daerah							
								Perencanaan dan Evaluasi Kinerja Perangkat Daerah												
								Penyusunan Renstra dan Renja Perangkat Daerah	Jumlah Dokumen Renstra, Renja, Perubahan Renja dan LKJiP BAPPEDA Tersusun	Perencanaan dan Evaluasi Kinerja Perangkat Daerah	Tersedianya dokumen perencanaan dan evaluasi pembangunan pada perangkat daerah	Program Penunjang Urusan Pemerintahan Daerah	Meningkatkan kebutuhan Sarana Pelayanan Administrasi Perkantoran	XX	X	X	XX	01	2.01	01
													Bertambahnya sarana dan prasarana aparatur yang memadai							
													Tersedianya dokumen perencanaan dan evaluasi pelaksanaan pembangunan Perangkat daerah							
						Belanja Tidak Langsung														
						Gaji/Tunjangan		Penyediaan Gaji dan Tunjangan ASN	Jumlah ASN yang mendapatkan gaji dan tunjangan	Administrasi Keuangan	Jumlah ASN yang mendapatkan gaji dan tunjangan	Program Penunjang Urusan Pemerintahan Daerah	Meningkatkan kebutuhan Sarana Pelayanan Administrasi Perkantoran	XX	X	X	XX	01	2.02	01
													Bertambahnya sarana dan prasarana aparatur yang memadai							

PERMENDAGRI 13/RPJMD/RENSTRA/RKPD/RENJA								PERMENDAGRI 90 TAHUN 2019											
KODE				URUSAN	BIDANG URUSAN	PROGRAM/KEGIATAN	INDIKATOR	SUB KEGIATAN	INDIKATOR SUB KEG	KEGIATAN	INDIKATOR KEGIATAN	PROGRAM	INDIKATOR PROGRAM	BIDANG URUSAN	URUSAN	KODE				
													Tersedianya dokumen perencanaan dan evaluasi pelaksanaan pembangunan Perangkat daerah							
						Untuk Pembayaran Gaji K2 pengalihan dari kegiatan Penunjang Administrasi Perkantoran														
								Pendidikan dan Pelatihan Formal		Peningkatan Disiplin dan Kapasitas Sumber Daya Aparatur	Presentase Terselenggaranya kegiatan Peningkatan Disiplin dan Kapasitas Sumber Daya Aparatur	Program Penunjang Urusan Pemerintahan Daerah	Meningkatkan kebutuhan Sarana Pelayanan Administrasi Perkantoran	XX	X	X	XX	01	2.04	09
													Bertambahnya sarana dan prasarana aparatur yang memadai							
													Tersedianya dokumen perencanaan dan evaluasi pelaksanaan pembangunan Perangkat daerah							

Kebumen, 12 Mei 2020

Mengetahui,
SEKRETARIS DAERAH
KABUPATEN KEBUMEN

H. AHMAD UJANG SUGIONO, S.H
Pembina Utama Madya
NIP. 196411171992011002

KEPALA BADAN PERENCANAAN DAN PENELITIAN
DAN PENGAMBANGAN DAERAH
KABUPATEN KEBUMEN

Ir. PUDJIRAHAJU
Pembina Utama Muda
NIP. 19620713 198703 2 005

KEPALA BADAN PERENCANAAN DAN PENELITIAN
DAN PENGAMBANGAN DAERAH
KABUPATEN KEBUMEN

Ir. PUDJIRAHAJU
Pembina Utama Muda
NIP. 19620713 198703 2 005

BUPATI KEBUMEN,

ttd.

YAZID MAHFUDZ