SALINAN

BUPATI KEBUMEN

PERATURAN BUPATI KEBUMEN
NOMOR 54 TAHUN 2021

TENTANG
RENCANA KERJA PEMERINTAH DAERAH
TAHUN 2022



PEMERINTAH DAERAH KABUPATEN KEBUMEN
TAHUN 2021

SALINAN

BUPATI KEBUMEN
PROVINSI JAWA TENGAH

PERATURAN BUPATI KEBUMEN
NOMOR 54 TAHUN 2021

TENTANG

RENCANA KERJA PEMERINTAH DAERAH KABUPATEN KEBUMEN
TAHUN 2022

DENGAN RAHMAT TUHAN YANG MAHA ESA

BUPATI KEBUMEN,

Menimbang : bahwa untuk melaksanakan ketentuan Pasal 26 ayat (2) Undang-Undang Nomor 25 Tahun 2004 tentang Sistem Perencanaan Pembangunan Nasional dan Pasal 264 ayat (2) Undang-Undang Nomor 23 Tahun 2014 tentang Pemerintahan Daerah sebagaimana telah diubah beberapa kali, terakhir dengan Undang-Undang Nomor 11 Tahun 2020 tentang Cipta Kerja, perlu menetapkan Peraturan Bupati tentang Rencana Kerja Pemerintah Daerah Kabupaten Kebumen Tahun 2022;

Mengingat :

1. Undang-Undang Nomor 13 Tahun 1950 tentang Pembentukan Daerah-daerah Kabupaten dalam Lingkungan Propinsi Jawa Tengah (Berita Negara Republik Indonesia Tahun 1950 Nomor 42);
2. Undang-Undang Nomor 17 Tahun 2003 tentang Keuangan Negara (Lembaran Negara Republik Indonesia Tahun 2003 Nomor 47, Tambahan Lembaran Negara Republik Indonesia Nomor 4286);
3. Undang-Undang Nomor 1 Tahun 2004 tentang Perbendaharaan Negara (Lembaran Negara Republik Indonesia Tahun 2004 Nomor 5, Tambahan Lembaran Negara Republik Indonesia Nomor 4355);
4. Undang-Undang Nomor 15 Tahun 2004 tentang Pemeriksaan Pengelolaan dan Tanggung Jawab Keuangan Negara (Lembaran Negara Republik Indonesia Tahun 2004 Nomor 66, Tambahan Lembaran Negara Republik Indonesia Nomor 4400);

5. Undang-Undang Nomor 25 Tahun 2004 tentang Sistem Perencanaan Pembangunan Nasional (Lembaran Negara Republik Indonesia Tahun 2004 Nomor 104, Tambahan Lembaran Negara Republik Indonesia Nomor 4421);
6. Undang-Undang Nomor 33 Tahun 2004 tentang Perimbangan Keuangan antara Pemerintah Pusat dan Pemerintahan Daerah (Lembaran Negara Republik Indonesia Tahun 2004 Nomor 126, Tambahan Lembaran Negara Republik Indonesia Nomor 4438);
7. Undang-Undang Nomor 17 Tahun 2007 tentang Rencana Pembangunan Nasional Tahun 2005-2025 (Lembaran Negara Republik Indonesia Tahun 2007 Nomor 33, Tambahan Lembaran Negara Republik Indonesia Nomor 4700);
8. Undang-Undang Nomor 12 Tahun 2011 tentang Pembentukan Peraturan Perundang-undangan (Lembaran Negara Republik Indonesia Tahun 2011 Nomor 82, Tambahan Lembaran Negara Republik Indonesia Nomor 5234) sebagaimana telah diubah dengan Undang-Undang Nomor 15 Tahun 2019 tentang Perubahan atas Undang-Undang Nomor 12 Tahun 2011 tentang Pembentukan Peraturan Perundang-undangan (Lembaran Negara Republik Indonesia Tahun 2019 Nomor 183, Tambahan Lembaran Negara Republik Indonesia Nomor 6398);
9. Undang-Undang Nomor 6 Tahun 2014 tentang Desa (Lembaran Negara Republik Indonesia Tahun 2014 Nomor 7, Tambahan Lembaran Negara Republik Indonesia Nomor 5496) sebagaimana telah diubah dengan Undang-Undang Nomor 11 Tahun 2020 tentang Cipta Kerja (Lembaran Negara Republik Indonesia Tahun 2020 Nomor 245, Tambahan Lembaran Negara Republik Indonesia Nomor 6573);
10. Undang-Undang Nomor 23 Tahun 2014 tentang Pemerintahan Daerah (Lembaran Negara Republik Indonesia Tahun 2014 Nomor 244, Tambahan Lembaran Negara Republik Indonesia Nomor 5587) sebagaimana telah diubah beberapa kali, terakhir dengan Undang-Undang Nomor 11 Tahun 2020 tentang Cipta Kerja (Lembaran Negara Republik Indonesia Tahun 2020 Nomor 245, Tambahan Lembaran Negara Republik Indonesia Nomor 6573);
11. Peraturan Pemerintah Nomor 39 Tahun 2006 tentang Tata Cara Pengendalian dan Evaluasi Pelaksanaan Rencana Pembangunan (Lembaran Negara Republik Indonesia Tahun 2006 Nomor 96, Tambahan Lembaran Negara Republik Indonesia Nomor 4663);

12. Peraturan Pemerintah Nomor 8 Tahun 2008 tentang Tahapan, Tata Cara Penyusunan, Pengendalian dan Evaluasi Pelaksanaan Rencana Pembangunan Daerah (Lembaran Negara Republik Indonesia Tahun 2008 Nomor 21, Tambahan Lembaran Negara Republik Indonesia Nomor 4817);
13. Peraturan Pemerintah Nomor 12 Tahun 2017 tentang Pembinaan dan Pengawasan Penyelenggaraan Pemerintahan Daerah (Lembaran Negara Republik Indonesia Tahun 2017 Nomor 73, Tambahan Lembaran Negara Republik Indonesia Nomor 6041);
14. Peraturan Pemerintah Nomor 12 Tahun 2019 tentang Pengelolaan Keuangan Daerah (Lembaran Negara Republik Indonesia Tahun 2019 Nomor 42, Tambahan Lembaran Negara Republik Indonesia Nomor 6322);
15. Peraturan Daerah Kabupaten Kebumen Nomor 1 Tahun 2010 tentang Rencana Pembangunan Jangka Panjang Daerah Kabupaten Kebumen Tahun 2005-2025 (Lembaran Daerah Kabupaten Kebumen Tahun 2010 Nomor 1, Tambahan Lembaran Daerah Kabupaten Kebumen Nomor 36);
16. Peraturan Daerah Kabupaten Nomor 20 Tahun 2012 tentang Percepatan Penanggulangan Kemiskinan (Lembaran Daerah Kabupaten Kebumen Tahun 2012 Nomor 20, Tambahan Lembaran Daerah Kabupaten Kebumen Nomor 93);
17. Peraturan Daerah Kabupaten Nomor 23 Tahun 2012 tentang Rencana Tata Ruang Wilayah Kabupaten Kebumen Tahun 2011-2031 (Lembaran Daerah Kabupaten Kebumen Tahun 2012 Nomor 23, Tambahan Lembaran Daerah Kabupaten Kebumen Nomor 96);
18. Peraturan Daerah Kabupaten Nomor 6 Tahun 2016 tentang Rencana Pembangunan Jangka Menengah Daerah Kabupaten Kebumen Tahun 2016-2021 (Lembaran Daerah Kabupaten Kebumen Tahun 2016 Nomor 6, Tambahan Lembaran Daerah Kabupaten Kebumen Nomor 126);
19. Peraturan Daerah Kabupaten Kebumen Nomor 7 Tahun 2016 tentang Pembentukan dan Susunan Perangkat Daerah (Lembaran Daerah Kabupaten Kebumen Tahun 2016 Nomor 7, Tambahan Lembaran Daerah Kabupaten Kebumen Nomor 127) sebagaimana telah diubah dengan Peraturan Daerah Kabupaten Kebumen Nomor 5 Tahun 2021 tentang Perubahan atas Peraturan Daerah Kabupaten Kebumen Nomor 7 Tahun 2016 tentang Pembentukan dan Susunan Perangkat Daerah (Lembaran Daerah Kabupaten Kebumen Tahun 2021 Nomor 5, Tambahan Lembaran Daerah Kabupaten Kebumen Nomor 83);

20. Peraturan Daerah Kabupaten Kebumen Nomor 3 Tahun 2020 tentang Pengelolaan Keuangan Daerah (Lembaran Daerah Kabupaten Kebumen Tahun 2020 Nomor 3, Tambahan Lembaran Daerah Kabupaten Kebumen Nomor 170);
21. Peraturan Daerah Kabupaten Kebumen Nomor 4 Tahun 2021 tentang Sistem Perencanaan Pembangunan Daerah (Lembaran Daerah Kabupaten Kebumen Tahun 2020 Nomor 4, Tambahan Lembaran Daerah Kabupaten Kebumen Nomor 182);

MEMUTUSKAN:

Menetapkan : PERATURAN BUPATI TENTANG RENCANA KERJA PEMERINTAH DAERAH KABUPATEN KEBUMEN TAHUN 2022.

Pasal 1

Rencana Kerja Pemerintah Daerah Kabupaten Kebumen Tahun 2022, yang selanjutnya disebut RKPD Tahun 2022 adalah dokumen perencanaan pembangunan Kabupaten Kebumen untuk periode 1 (satu) tahun anggaran yang dimulai pada tanggal 1 Januari 2022 dan berakhir pada tanggal 31 Desember 2022.

Pasal 2

RKPD Tahun 2022 sebagaimana dimaksud dalam Pasal 1 menjadi pedoman dalam :

a. penyusunan Rencana Anggaran Pendapatan dan Belanja Daerah Kabupaten Kebumen Tahun Anggaran 2022;
b. penyusunan Rencana Kerja Perangkat Daerah Kabupaten Kebumen Tahun Anggaran 2022; dan
c. pembahasan Kebijakan Umum Anggaran dan Prioritas dan Plafon Anggaran Sementara dengan Dewan Perwakilan Rakyat Daerah Kabupaten Kebumen.

Pasal 3

RKPD Tahun 2022 sebagaimana dimaksud dalam Pasal 1 disusun dengan sistematika sebagai berikut:

a. BAB I : PENDAHULUAN;
b. BAB II : GAMBARAN UMUM KONDISI DAERAH;
c. BAB III : KERANGKA EKONOMI DAN KEUANGAN DAERAH;
d. BAB IV : SASARAN DAN PRIORITAS PEMBANGUNAN DAERAH;
e. BAB V : RENCANA KERJA DAN PENDANAAN DAERAH;
f. BAB VI : KINERJA PENYELENGGARAAN PEMERINTAHAN DAERAH;
g. BAB VII : PENUTUP.

Pasal 4

Dokumen RKPD sebagaimana dimaksud dalam Pasal 1 tercantum dalam Lampiran I, Lampiran II, Lampiran III, dan Lampiran IV yang merupakan bagian yang tidak terpisahkan dari Peraturan Bupati ini.

Pasal 5

Peraturan Bupati ini mulai berlaku pada tanggal diundangkan

Agar setiap orang mengetahuinya, memerintahkan pengundangan Peraturan Bupati ini dengan penempatannya dalam Berita Daerah Kabupaten Kebumen.

Ditetapkan di Kebumen
pada tanggal 12 Agustus 2021

BUPATI KEBUMEN,

ttd

ARIF SUGIYANTO

Diundangkan di Kebumen
pada tanggal 12 Agustus 2021

SEKRETARIS DAERAH
KABUPATEN KEBUMEN,

ttd

AHMAD UJANG SUGIONO

BERITA DAERAH KABUPATEN KEBUMEN TAHUN 2021 NOMOR 54

Salinan sesuai dengan aslinya
KEPALA BAGIAN HUKUM
SETDA KABUPATEN KEBUMEN,

IRA PUSPITASARI, SH.,M.Ec.Dev
Pembina
NIP. 19800417 200604 2 015

DAFTAR ISI

HALAMAN JUDUL i
PERATURAN BUPATI KEBUMEN NOMOR 54 TAHUN 2021 TENTANG RENCANA KERJA PEMERINTAH DAERAH ii
DAFTAR ISI vii
DAFTAR TABEL x
DAFTAR GAMBAR xvi
LAMPIRAN I URAIAN RENCANA KERJA PEMERINTAH DAERAH TAHUN 2022 ..... I-1
BAB I PENDAHULUAN I-1
1.1. Latar Belakang I-1
1.2. Dasar Hukum Penyusunan I-2
1.3. Hubungan Antar Dokumen I-5
1.4. Maksud dan Tujuan I-6
1.5. Sistematika Dokumen RKPD I-6

BAB II GAMBARAN UMUM KONDISI DAERAH II-1
2.1. Aspek Geografi dan Demografi II-1
2.1.1. Luas dan Batas Wilayah Administrasi II-1
2.1.2. Topografi dan Kemiringan II-2
2.1.3. Hidrologi II-2
2.1.4. Klimatologi II-5
2.1.5. Risiko Bencana II-6
2.1.6. Potensi Pengembangan Wilayah II-8
2.1.7. Aspek Demografi II-17
2.2. Aspek Kesejahteraan Masyarakat II-20
2.2.1. Fokus Kesejahteraan dan Pemerataan Ekonomi II-20
2.2.2. Fokus Kesejahteraan Sosial II-29
2.2.3. Fokus Seni, Budaya dan Olahraga II-43
2.3. Aspek Pelayanan Umum II-44
2.3.1. Fokus Layanan Urusan Pemerintahan Wajib Dasar II-45
2.3.2. Urusan Pemerintahan Wajib yang Tidak Berkaitan dengan Pelayanan Dasar II-81
2.3.3. Fokus Layanan Urusan Pemerintahan Pilihan II-111
2.3.4. Fokus Unsur Pendukung Urusan Pemerintahan II-121
2.3.5. Fokus Unsur Penunjang Urusan Pemerintahan II-127
2.3.6. Unsur Pengawasan Urusan Pemerintahan (Inspektorat Daerah) II-134
2.3.7. Fungsi Lainnya II-135
2.4. Aspek Daya Saing Daerah II-137
2.4.1. Fokus Kemampuan Ekonomi Daerah II-137
2.4.2. Fokus Fasilitas Wilayah atau Infrastruktur II-138
2.4.3. Fokus Iklim Berinvestasi II-140
2.4.4. Fokus Sumberdaya Manusia II-141
2.5. Evaluasi capaian RPJMD sampai dengan Tahun 2020 ..... II-143
2.6. Evaluasi Pelaksanaan Program RKPD sampai Tahun Berjalan dan Realisasi RPJMD II-153
2.6.1. Evaluasi Pelaksanaan Program RKPD Tahun 2020 dan Realisasi RPJMD sampai dengan tahun 2020 ..... II-153

2.6.1.1 Evaluasi Pelaksanaan Program dan Kegiatan RKPD Tahun 2020 Urusan Pemerintahan Wajib Yang Berkaitan Dengan Pelayanan Dasar .. II-153
2.6.1.2 Evaluasi Pelaksanaan Program dan Kegiatan RKPD Tahun 2020 Urusan Pemerintahan Wajib Yang Tidak Berkaitan Dengan Pelayanan Dasar..... II-163
2.6.1.3 Evaluasi Pelaksanaan Program dan Kegiatan RKPD Tahun 2020 Urusan Pemerintahan Pilihan..... II-171
2.6.1.4 Evaluasi Pelaksanaan Program dan Kegiatan RKPD Tahun 2019 Unsur Penunjang Urusaan Pemerintahan..... II-175
2.7 Evaluasi Penerapan Standar Pelayanan Minimal (SPM) Tahun 2020 di Kabupaten Kebumen II-181
2.8 Permasalahan Pembangunan Daerah..... II-191
2.8.1 Identifikasi Permasalahan Penyelenggaraan Urusan Pemerintahan Daerah II-191
2.8.1.1 Urusan Pemerintahan Wajib Yang Berkaitan Dengan Pelayanan Dasar... II-192
2.8.1.2 Urusan Pemerintahan Wajib Yang Tidak Berkaitan Dengan Pelayanan Dasar..... II-193
2.8.1.3 Urusan Pemerintahan Pilihan..... II-195
2.8.1.4 Fungsi Penunjang Urusan Pemerintahan II-196
2.8.1.5 Unsur Pengawasan Urusan Pemerintahan II-196
2.8.1.6 Unsur Pemerintahan Umum II-196
2.8.2 Isu strategis permasalahan daerah II-196

BAB III KERANGKA EKONOMI DAN KEUANGAN DAERAH III-1
3.1. Arah Kebijakan Ekonomi Daerah..... III-1
3.1.1. Kondisi Ekonomi Daerah Tahun 2020..... III-1
3.1.2. Tantangan dan Prospek Perekonomian Daerah Tahun 2021 dan 2022 ..... III-1
3.2. Arah Kebijakan, Tantangan dan Prospek Keuangan Daerah Tahun 2022 ..... III-3
3.2.1. Arah Kebijakan Pendapatan Daerah..... III-4
3.2.2. Arah Kebijakan Belanja Daerah..... III-7
3.2.3. Arah Kebijakan Pembiayaan Daerah..... III-10
3.2.4. Kapasitas Riil Keuangan Daerah III-12

BAB IV SASARAN DAN PRIORITAS PEMBANGUNAN DAERAH..... IV-1
4.1. Tujuan dan Sasaran Pembangunan..... IV-1
4.2. Prioritas Pembangunan Tahun 2022 ..... IV-3

BAB V RENCANA KERJA DAN PENDANAAN DAERAH V-1
5.1. Urusan Pemerintahan Wajib yang Berkaitan dengan Pelayanan Dasar..... V-1
5.2. Urusan Pemerintahan Wajib yang Tidak Berkaitan dengan Pelayanan V-8
5.3. Urusan Pemerintahan Pilihan..... V-20
5.4. Unsur Pendukung Urusan Pemerintahan V-25
5.5. Unsur Penunjang Urusan Pemerintahan V-28
5.6. Unsur Pengawasan Urusan Pemerintahan (Inspektorat Daerah) V-30
5.7. Unsur Kewilayahan (Kecamatan) V-30
5.8. Unsur Pemerintahan Umum (Kesatuan Bangsa dan Politik) V-31

BAB VI KINERJA PENYELENGGARAAN PEMERINTAHAN DAERAH VI-1

BAB VII PENUTUP..... VII-1

LAMPIRAN II **REKAPITULASI RENCANA PROGRAM, KEGIATAN DAN SUB KEGIATAN PRIORITAS DAERAH RENCANA KERJA PEMERINTAH DAERAH KABUPATEN KEBUMEN TAHUN 2022** 1

LAMPIRAN III **RANCANGAN AKHIR RENCANA KERJA PEMERINTAH DAERAH (RKPD) KABUPATEN KEBUMEN TAHUN 2022** 1

LAMPIRAN IV **TABEL RUMUSAN USULAN PROGRAM/KEGIATAN HASIL PENELAAHAN POKOK-POKOK PIKIRAN DPRD KABUPATEN KEBUMEN** 1

DAFTAR TABEL

Tabel 2.1	Ketinggian Tanah dari Permukaan Laut di Kabupaten Kebumen	II-2
Tabel 2.2	Persebaran CAT Kabupaten Kebumen	II-3
Tabel 2.3	Mata Air yang mengalir di Kabupaten Kebumen	II-5
Tabel 2.4	Potensi Air Baku Kabupaten Kebumen	II-5
Tabel 2.5	Curah Hujan dan Hari Hujan Kabupaten Kebumen Tahun 2016-2020	II-5
Tabel 2.6	Persebaran Rawan Bencana Kabupaten Kebumen	II-7
Tabel 2.7	Jumlah Penduduk Per Kecamatan Tahun 2016-2020.	II-18
Tabel 2.8	PDRB atas Dasar Harga Berlaku Menurut Lapangan Usaha Di Kabupaten Kebumen Tahun 2016-2020 (juta rupiah)	II-20
Tabel 2.9	Peranan Sektoral dalam PDRB Kabupaten Kebumen Atas Dasar Harga Berlaku Tahun 2016-2020 Kebumen Tahun 2016-2020	II-21
Tabel 2.10	Nilai Keterkaitan Langsung dan Tidak Langsung dari Keterkaitan Ke Belakang (*Backward Linkages*)	II-22
Tabel 2.11	Nilai Keterkaitan Langsung dan Tidak Langsung dari Keterkaitan Ke Depan (*Forward Linkages*)	II-24
Tabel 2.12	Komponen Pembentuk Indeks Pembangunan Manusia Kabupaten Kebumen Tahun 2016-2020 beserta Rata-Rata Pertumbuhannya	II-35
Tabel 2.13	Kinerja Penanggulangan Kemiskinan Kabupaten Kebumen, Provinsi Jawa Tengah, dan Nasional Tahun 2016-2020	II-37
Tabel 2.14	Profil Kemiskinan Kabupaten Kebumen Tahun 2016-2020	II-37
Tabel 2.15	Komoditas Penyumbang Garis Kemiskinan Kabupaten Kebumen Tahun 2019	II-38
Tabel 2.16	Persentase Penduduk Miskin Per Kecamatan Tahun 2020	II-38
Tabel 2.17	Tingkat Pengangguran Terbuka Kabupaten Kebumen Berdasarkan Tingkat Pendidikan Tahun 2015-2020	II-41
Tabel 2.18	Persentase Tingkat Pengangguran Terbuka Umur Muda Kabupaten Kebumen 2015-2020	II-42
Tabel 2.19	Benda Cagar Budaya yang Dilestarikan dan Kegiatan Olahraga di Kabupaten Kebumen Tahun 2016-2020	II-43
Tabel 2.20	Indeks Kepuasan Masyarakat (IKM) Kabupaten Kebumen Tahun 2016-2020	II-45
Tabel 2.21	Tabel Capaian Kinerja Bidang Pendidikan Kabupaten Kebumen Tahun 2016-2020	II-45
Tabel 2.22	Angka Partisipasi Kasar (APK) Pendidikan Anak Usia Dini (PAUD) Kabupaten Kebumen Tahun 2016-2020	II-46
Tabel 2.23	Rasio Jumlah Lembaga PAUD Per Siswa Jenjang PAUD Kabupaten Kebumen Tahun 2016-2020	II-46
Tabel 2.24	Jumlah Siswa SD/MI Melanjutkan ke SLTP/MTs Kebumen Tahun 2016-2020	II-51
Tabel 2.25	Angka Putus Sekolah Kabupaten Kebumen Tahun 2016-2020	II-51
Tabel 2.26	Rasio Guru Per Murid Jenjang Pendidikan Dasar Kabupaten Kebumen Tahun 2016-2020	II-52

Tabel 2.27 Rasio Guru Per Kelas Rata-Rata Terhadap Jumlah Murid Kabupaten Kebumen Tahun 2016-2020 ..... II-52
Tabel 2.28 Rasio ketersediaan sekolah Kabupaten Kebumen Tahun 2016-2020..... II-53
Tabel 2.29 Kondisi Ruang Kelas Kabupaten Kebumen Tahun 2016-2020..... II-54
Tabel 2.30 Persentase Kelulusan Siswa Jenjang Pendidikan Dasar Kabupaten Kebumen Tahun 2016-2020..... II-54
Tabel 2.31 Persentase Guru dengan Kualifikasi S1/D4 Kabupaten Kebumen Tahun 2016-2020 ..... II-55
Tabel 2.32 Capaian Indikator Pembangunan Kesehatan Kabupaten Kebumen Tahun 2016-2020 ..... II-55
Tabel 2.33 Persentase Ibu Bersalin yang Ditolong oleh Tenaga Kesehatan Kabupaten Kebumen Tahun 2016-2020..... II-58
Tabel 2.34 Perkembangan Kasus Penyakit Menular 2016-2020..... II-59
Tabel 2.35 Perkembangan Kasus Penyakit Menular (TB dan DBD) per Kecamatan Kabupaten Kebumen Tahun 2016-2020 ..... II-60
Tabel 2.36 Penyakit Tidak Menular Kebumen Tahun 2016-2020 ..... II-61
Tabel 2.37 Jaminan Kesehatan Kabupaten Kebumen Tahun 2016-2020 ..... II-64
Tabel 2.38 Rasio Posyandu dan Balita Kabupaten Kebumen Tahun 2016-2020 ..... II-64
Tabel 2.39 Rasio Puskesmas Per Satuan Penduduk Kabupaten Kebumen Tahun 2016-2020 ..... II-65
Tabel 2.40 Rasio Rumah Sakit Per Satuan Penduduk Kabupaten Kebumen Tahun 2016-2020 ..... II-65
Tabel 2.41 Rasio Dokter dan Penduduk Kabupaten Kebumen Tahun 2016-2020 ..... II-66
Tabel 2.42 Panjang dan Proporsi Jalan di Kabupaten Kebumen Berdasarkan Kondisi Tahun 2016-2020..... II-66
Tabel 2.43 Jenis Permukaan Jalan Kabupaten Kebumen Tahun 2020..... II-67
Tabel 2.44 Kondisi Jembatan Kabupaten Kebumen Tahun 2016-2020..... II-68
Tabel 2.45 Data Daerah Irigasi di Kabupaten Kebumen II-68
Tabel 2.46 Kondisi Jaringan Irigasi Kewenangan Kabupaten Kebumen Tahun 2018-2020 ..... II-69
Tabel 2.47 Target Sambungan Rumah Baru dari Jaringan SPAM Regional Keburejo Tahun 2021 ..... II-70
Tabel 2.48 Kondisi sarana dan prasarana drainase perkotaan di Kabupaten Kebumen Tahun 2020..... II-71
Tabel 2.49 Lokasi Genangan di Kabupaten Kebumen Tahun 2020 ..... II-71
Tabel 2.50 Capaian Akses Air Limbah Domestik tahun 2020..... II-72
Tabel 2.51 Kondisi Dokumen Tata Ruang Kabupaten Kebumen Tahun 2020 . II-73
Tabel 2.52 Peruntukan Ruang di Kabupaten Kebumen Tahun 2016-2020..... II-73
Tabel 2.53 Status Backlog Kepemilikan Rumah di Kabupaten Kebumen Tahun 2016-2020 ..... II-74

Table 2.54 Kondisi Kawasan Kumuh Perkotaan Kabupaten Kebumen Tahun 2016-2020 ..... II-74
Table 2.55 Kinerja Urusan Perumahan dan Kawasan Permukiman Kabupaten Kebumen Tahun 2016-2020..... II-75

Tabel 2.56 Jumlah Tindak Kriminalitas Tercatat Kabupaten Kebumen Tahun 2016-2020 ..... II-76
Tabel 2.57 Kinerja Urusan Ketentraman, Ketertiban Umum dan Perlindungan Masyarakat Kabupaten Kebumen Tahun 2016-2020 II-77
Tabel 2.58 Perhitungan Jumlah Kebutuhan Tenaga Satpol PP Berdasar Permendagri Nomor 60 Tahun 2012 ..... II-78
Table 2.59 SPM Bidang Trantibum Kabupaten Kebumen Tahun 2016-2020 ... II-79
Tabel 2.60 SPM Bidang Trantibum Sub Urusan Bencana Kabupaten Kebumen Tahun 2016-2020 ..... II-79
Tabel 2.61 Penanganan PMKS di Kabupaten Kebumen..... II-80
Tabel 2.62 Profil Potensi dan Sumber Kesejahteraan Sosial (PSKS) Kabupaten Kebumen Tahun 2016-2020..... II-80
Tabel 2.63 Capaian Urusan Tenaga Kerja Kabupaten Kebumen Tahun 2016 - 2020..... II-82
Tabel 2.64 Indeks Pembangunan Gender (IPG) Kebumen, Jawa Tengah dan Nasional Tahun 2015-2020 ..... II-84
Tabel 2.65 Keterwakilan Perempuan dalam Sektor Publik Kabupaten Kebumen Tahun 2016-2020 ..... II-85
Tabel 2.66 Persentase Rumah Tangga yang mengalami KDRT Kabupaten Kebumen Tahun 2016-2020 ..... II-85
Tabel 2.67 Data Korban Kekerasan Berbasis Gender dan Anak Kabupaten Kebumen 2016-2020..... II-86
Tabel 2.68 Perkembangan Capaian Kinerja Urusan Pemberdayaan Perempuan dan Perlindungan Anak Kabupaten Kebumen Tahun 2016-2020 ..... II-87
Tabel 2.69 Perkembangan Capaian Kinerja Urusan Pangan Kabupaten Kebumen Tahun 2016-2020 ..... II-87
Tabel 2.70 Jumlah Permohonan dan Penyelesaian Sertifikat di Kabupaten Kebumen Tahun 2016-2020 ..... II-89
Tabel 2.71 Kinerja Lingkungan Hidup Kabupaten Kebumen Tahun 2016-2020 ..... II-89
Tabel 2.72 Kinerja Penanganan Sampah Kabupaten Kebumen Tahun 2016-2020 ..... II-90
Tabel 2.73 Capaian Kinerja Urusan Kependudukan dan Catatan Sipil Kabupaten Kebumen Tahun 2016-2020 ..... II-91
Tabel 2.74 Pemberdayaan Masyarakat Kabupaten Kebumen Tahun 2016-2020 ..... II-92
Tabel 2.75 Persentase Tingkat Kesejahteraan Keluarga Kabupaten Kebumen Tahun 2016-2020 ..... II-93
Tabel 2.76 Perkembangan Capaian Kinerja Keluarga Berencana Kabupaten Kebumen Tahun 2016-2020 ..... II-93
Tabel 2.77 Pencanangan Kampung KB Kabupaten Kebumen Tahun 2016-2020 ..... II-93
Tabel 2.78 Indikator Kinerja Pengendalian Penduduk dan Keluarga Berencana Kabupaten Kebumen Tahun 2016-2020 ..... II-94

Tabel 2.79 Terminal di Kabupaten Kebumen Tahun 2020..... II-95
Tabel 2.80 Jumlah Izin Trayek di Kabupaten Kebumen Tahun 2016-2020 ..... II-96
Tabel 2.81 Armada Angkutan Umum di Kabupaten Kebumen Tahun 2020 .... II-96

Tabel 2.82 Jumlah Uji Kir Angkutan Umum Kabupaten Kebumen Tahun 2016-2020 ..... II-97
Tabel 2.83 Jumlah Potensi Parkir dan Lokasi Parkir yang Sudah Dikelola di Kabupaten Kebumen Tahun 2019-2020 ..... II-98
Tabel 2.84 Data Sarana Kelengkapan dan Prasarana Keselamatan Jalan Kabupaten Kebumen sampai dengan tahun 2020 ..... II-98
Tabel 2.85 Data Kelas Stasiun di Kabupaten Kebumen..... II-99
Tabel 2.86 Data Sarana Kelengkapan dan Prasarana Keselamatan Jalan Kabupaten Kebumen sampai dengan tahun 2020 ..... II-99
Tabel 2.87 Jumlah Kecelakaan Lalu Lintas dan Tingkat Fatalitasnya di Kabupaten Kebumen Tahun 2016 - 2020..... II-100
Tabel 2.88 Capaian Kinerja Urusan Komunikasi dan Informatika Kabupaten Kebumen Tahun 2016-2020 ..... II-100
Tabel 2.89 Capaian Kinerja Urusan Koperasi, Usaha Kecil dan Menengah Kabupaten Kebumen Tahun 2016-2020 ..... II-102
Tabel 2.90 Capaian Kinerja Penanaman Modal Kabupaten Kebumen Tahun 2016-2020..... II-104
Tabel 2.91 Perkembangan Capaian Kinerja Urusan Kepemudaan dan Olahraga Kabupaten Kebumen Tahun 2016-2020 ..... II-105
Tabel 2.92 Kinerja Urusan Statistik Kabupaten Kebumen Tahun 2016-2020 .. II-106
Tabel 2.93 Penggunaan Digital Signature di Lingkungan Pemerintahan Kabupaten Kebumen..... II-107
Tabel 2.94 Capaian Kinerja Urusan Kebudayaan Kabupaten Kebumen Tahun 2016-2020 ..... II-108
Tabel 2.95 Capaian Kinerja Urusan Perpustakaan Kabupaten Kebumen Tahun 2016-2020 ..... II-109
Tabel 2.96 Perkembangan Capaian Kinerja Urusan Kearsipan Kabupaten Kebumen Tahun 2016-2020 ..... II-110
Tabel 2.97 Capaian Kinerja Urusan Kelautan dan Perikanan Kabupaten Kebumen Tahun 2016-2020 ..... II-111
Tabel 2.98 Perkembangan Capaian Kinerja Urusan Pariwisata Kabupaten Kebumen Tahun 2016-2020 ..... II-114
Tabel 2.99 Capaian Kinerja Urusan Pertanian Kabupaten Kebumen Tahun 2016-2020..... II-116
Tabel 2.100 Capaian Kinerja Urusan Perdagangan Kabupaten Kebumen Tahun 2016-2020 ..... II-118
Tabel 2.101 Kontribusi Sektor dan Pertumbuhan Industri Kabupaten Kebumen Tahun 2016-2020 ..... II-119
Tabel 2.102 Jumlah Industri di Kabupaten Kebumen Tahun 2016-2020..... II-119
Tabel 2.103 Capaian Kinerja Urusan Transmigrasi Kabupaten Kebumen Tahun 2016-2019 ..... II-120
Tabel 2.104 Nilai Indeks Reformasi Birokrasi Kabupaten Kebumen Tahun 2020..... II-121
Tabel 2.105 Penilaian SAKIP Kabupaten Kebumen Tahun 2019-2020 ..... II-123
Tabel 2.106 Indeks Integritas Organisasi Pemerintah Kabupaten Kebumen Tahun 2019..... II-125
Tabel 2.107 Nilai EKPPD Kabupaten Kebumen Tahun 2016-2020 ..... II-126
Tabel 2.108 Kinerja Sekretariat DPRD Kabupaten Kebumen Tahun 2016-2020 II-127

Tabel 2.109 Kesesuaian Program antara RPJMD dan RKPD serta RKPD dengan APBD Tahun 2018 sampai dengan 2020 ..... II-128
Tabel 2.110 Perkembangan Capaian Kinerja Urusan Keuangan Kabupaten Kebumen Tahun 2016-2020 ..... II-129
Tabel 2.111 Pejabat Struktural Berdasarkan Tingkat Pendidikan, Rumpun Jabatan dan Jenis Kelamin Tahun 2020 ..... II-131
Tabel 2.112 Pejabat Fungsional Berdasarkan Tingkat Pendidikan, Rumpun Jabatan dan Jenis Kelamin Tahun 2020 ..... II-132
Tabel 2.113 Pejabat Fungsional Umum Berdasarkan Tingkat Pendidikan, Rumpun Jabatan dan Jenis Kelamin Tahun 2020 ..... II-132
Tabel 2.114 Perkembangan Peningkatan Kapasitas ASN Kabupaten Kebumen 2016-2020 ..... II-132
Tabel 2.115 Capaian Kinerja Urusan Penelitian dan Pengembangan Tahun 2016-2020 ..... II-133
Tabel 2.116 Kinerja Sekretariat DPRD Kabupaten Kebumen Tahun 2016-2020 II-134
Tabel 2.117 Perkembangan Capaian Kinerja Pengawasan Kabupaten Kebumen Tahun 2016-2020 ..... II-134
Tabel 2.118 Hasil Penilaian SPIP Kabupaten Kebumen Tahun 2019 ..... II-135
Tabel 2.119 Perkembangan Capaian Kinerja Pelayanan Publik Kabupaten Kebumen Tahun 2016-2020 ..... II-136
Tabel 2.120 Perkembangan Jumlah Ormas Kabupaten Kebumen Tahun 2016-2020 ..... II-136
Tabel 2.121 Capaian Kinerja Kesbangpol II-137
Tabel 2.122 Angka Konsumsi RT Perkapita Kabupaten Kebumen dan Jawa Tengah Tahun 2016-2020 ..... II-137
Tabel 2.123 Nilai Tukar Petani (NTP) Kabupaten Kebumen dan Provinsi Jawa Tengah dan Nasional Tahun 2016-2020 ..... II-137
Tabel 2.124 Rata-rata Konsumsi RT Perkapita Sebulan Kabupaten Kebumen dan Jawa Tengah, Tahun 2019-2020 ..... II-138
Tabel 2.125 Persentase Luas Wilayah Produktif Kabupaten Kebumen (ha) Tahun 2020 ..... II-139
Tabel 2.126 Persentase Luas Wilayah Produktif (ha) Menurut Kecamatan di Kabupaten Kebumen Tahun 2020 ..... II-139
Tabel 2.127 Luas Alih Fungsi Lahan Pertanian ke Non-Pertanian Kabupaten Kebumen Tahun 2019-2020 ..... II-139
Tabel 2.128 Jumlah Demonstrasi di Kabupaten Kebumen Tahun 2015-2019 ... II-140
Tabel 2.129 Rata-rata Lama Perijinan di Kabupaten Kebumen II-140
Tabel 2.130 Rasio Lulusan S1/S2/S3 Kabupaten Kebumen Tahun 2016-2020 .. II-142
Tabel 2.131 Rasio Ketergantungan di Kabupaten Kebumen Tahun 2016-2020 II-143
Tabel 2.132 Hasil Evaluasi RPJMD Tahun 2016-2021 Terhadap IKU Daerah sampai dengan Tahun 2020 ..... II-144
Tabel 2.133 Hasil Evaluasi RPJMD Tahun 2016-2021 Terhadap IKU OPD sampai dengan Tahun 2020 ..... II-146
Tabel 2.134 Integrasi SPM Dalam Arah Kebijakan Pembangunan Berdasarkan RPJMD Kabupaten Kebumen Tahun 2016-2021 ..... II-181
Tabel 2.135 Realisasi Capaian SPM Pendidikan Tahun 2020 ..... II-184
Tabel 2.136 Realisasi Capaian SPM Kesehatan Tahun 2020 ..... II-185
Tabel 2.137 Realisasi Capaian SPM Pekerjaan Umum Tahun 2020 ..... II-187
Tabel 2.138 Realisasi Capaian SPM Perumahan Rakyat Tahun 2020 ..... II-188

Tabel 2.139 Realisasi Capaian SPM Trantibumlinmas Tahun 2020 ..... II-189
Tabel 2.140 Realisasi Capaian SPM Sosial Tahun 2020..... II-190

Tabel 3.1 Kondisi Makro Kabupaten Kebumen Tahun 2021-2026 dan Proyeksi Tahun 2021-2022 ..... III-3
Tabel 3.2 Realisasi Pendapatan Daerah Tahun 2016-2020..... III-5
Tabel 3.3 Pendapatan Daerah pada APBD Murni Tahun 2021 dan Proyeksi RKPD 2022 Kabupaten Kebumen III-6
Tabel 3.4 Realisasi Belanja Daerah Tahun 2016-2020 ..... III-8
Tabel 3.5 Belanja Daerah pada APBD Murni Tahun 2021 dan Proyeksi RKPD 2022 Kabupaten Kebumen..... III-9
Tabel 3.6 Realisasi Pembiayaan Daerah Tahun 2016-2020, APBD Murni Tahun 2021 serta RKPD Tahun 2022..... III-11
Tabel 3.7 Kapasitas Riil Kemampuan Keuangan Daerah untuk Mendanai Pembangunan Daerah pada RKPD Tahun 2022 ..... III-12
Tabel 3.8 Rencana Penggunaan Kapasitas Riil Kemampuan Keuangan Daerah RKPD Tahun 2022..... III-12

Tabel 4.1 Keterkaitan Visi-Misi dan Tujuan-Sasaran Pembangunan Daerah Kabupaten Kebumen Tahun 2021-2026..... IV-1
Tabel 4.2 Tujuan, Sasaran dan Indikator RKPD Kabupaten Kebumen Tahun 2022..... IV-2
Tabel 4.3 Sasaran Strategi Dan Area Perubahan Reformasi Birokrasi..... IV-5
Tabel 4.4 Ketersediaan Sarana dan Prasarana di Kawasan Industri Kebumen..... IV-17
Tabel 4.5 Strategi dan Arah Kebijakan Pembangunan Kawasan Industri Kebumen..... IV-18
Tabel 4.6 Keterkaitan Prioritas Pembangunan Kabupaten Kabupaten Kebumen Tahun 2022 dengan Prioritas Provinsi dan Nasional Tahun 2022..... IV-33

Tabel 5.1 Pagu Indikatif Program Tahun 2022..... V-33
Tabel 5.2 Resume Prioritas Anggaran Tahun 2022..... V-61
Tabel 5.3 Pagu Indikatif Per Prioritas Daerah V-62

Tabel 6.1 Indikator Kinerja Utama (IKU) Daerah Kabupaten Kebumen Tahun 2022..... VI-1
Tabel 6.2 Indikator Kinerja Utama (IKU) Urusan Kabupaten Kebumen Tahun 2022..... VI-1
Tabel 6.3 Indikator Penyelenggaraan Pemerintahan Daerah Kabupaten Kebumen Tahun 2022..... VI-4
Tabel 6.4 Indikator Kinerja Standar Pelayanan Minimal (SPM) VI-10

DAFTAR GAMBAR

Gambar 1.1 Hubungan RKPD dengan Dokumen Lain I-5

Gambar 2.1 Peta Administrasi Kabupaten Kebumen II-1
Gambar 2.2 Peta Topografi Kabupaten Kebumen II-2
Gambar 2.3 Peta Hidrogeologi Kabupaten Kebumen II-4
Gambar 2.4 Peta Daerah Aliran Sungai di Kabupaten Kebumen II-4
Gambar 2.5 Peta Curah Hujan Kabupaten Kebumen II-6
Gambar 2.6 Peta Kawasan Bencana Kabupaten Kebumen II-7
Gambar 2.7 Peta Rencana Struktur Ruang Kabupaten Kebumen II-9
Gambar 2.8 Peta Rencana Pola Ruang Kabupaten Kebumen II-10
Gambar 2.9 Peta Rencana Kawasan Strategis Kabupaten Kebumen II-11
Gambar 2.10 Peta Delineasi Kawasan Geopark Karangsambung-Karangbolong . II-13
Gambar 2.11 Peta Kawasan Peruntukan Industri di Kecamatan Petanahan dan Kecamatan Klirong II-15
Gambar 2.12 Foto Drone Eksisting Kawasan Peruntukan Industri di Kecamatan Petanahan dan Kecamatan Klirong II-15
Gambar 2.13 Rencana Trase Tol Cilacap-Yogyakarta II-16
Gambar 2.14 Jumlah Penduduk dan Sex Ratio Kabupaten Kebumen Tahun 2016-2020 ..... II-17
Gambar 2.15 Komposisi Penduduk Kabupaten Kebumen Berdasarkan Usia Tahun 2020 ..... II-18
Gambar 2.16 Peta Kepadatan Penduduk Menurut Kecamatan Tahun 2020 ..... II-19
Gambar 2.17 Pertumbuhan Ekonomi Kabupaten Kebumen, Provinsi Jawa Tengah dan Nasional Tahun 2016-2020 ..... II-26
Gambar 2.18 Pendapatan Per Kapita Kabupaten Kebumen, Provinsi Jawa Tengah dan Nasional Tahun 2016-2020 (dalam juta rupiah) II-27
Gambar 2.19 Inflasi Kabupaten Kebumen, Provinsi Jawa Tengah, dan Nasional Tahun 2016-2020 ..... II-28
Gambar 2.20 Distribusi Pengeluaran Berdasarkan Kriteria Bank Dunia untuk 40% penduduk dengan pendapatan terendah Kabupaten Kebumen dan Provinsi Jawa Tengah Tahun 2016-2020 ..... II-29
Gambar 2.21 Indeks Pembangunan Manusia Kabupaten Kebumen, Provinsi Jawa Tengah dan Nasional Tahun 2016-2020 ..... II-30
Gambar 2.22 Indeks Pembangunan Manusia Menurut Kabupaten/Kota se Jawa Tengah dan Provinsi Jawa Tengah Tahun 2020 ..... II-30
Gambar 2.23 Indeks Pembangunan Manusia Kabupaten Kebumen dibandingkan dengan Kabupaten/Kota Tetangga Tahun 2016-2020 ..... II-31
Gambar 2.24 Angka Harapan Hidup (AHH) Kabupaten Kebumen, Provinsi Jawa Tengah dan Nasional Tahun 2016-2020 ..... II-32
Gambar 2.25 Harapan Lama Sekolah (HLS) Kabupaten Kebumen, Provinsi Jawa Tengah dan Nasional Tahun 2016-2020 ..... II-33
Gambar 2.26 Rata-Rata Lama Sekolah (RLS) Kabupaten Kebumen, Provinsi Jawa Tengah dan Nasional Tahun 2016-2020 ..... II-34

Gambar 2.27 Pengeluaran Per Kapita Kabupaten Kebumen, Provinsi Jawa Tengah dan Nasional Tahun 2016-2020 (dalam juta rupiah) II-34
Gambar 2.28 Target dan Capaian Kinerja Penanggulangan Kemiskinan Kabupaten Kebumen Tahun 2016-2020 ..... II-40
Gambar 2.29 Tingkat Pengangguran Terbuka Menurut Kabupaten/Kota II-41
Gambar 2.30 Tingkat Pengangguran Terbuka Kabupaten Kebumen Tahun 2015-2020..... II-42
Gambar 2.31 Angka Partisipasi Kasar (APK) Tingkat PAUD Kabupaten Kebumen, Provinsi Jawa Tengah dan Nasional Tahun 2016-2020. II-47
Gambar 2.32 Angka Partisipasi Kasar (APK) Tingkat SD/Sederajat Kabupaten Kebumen, Provinsi Jawa Tengah dan Nasional Tahun 2016-2020 ..... II-47
Gambar 2.33 Angka Partisipasi Kasar (APK) Tingkat SMP/Sederajat Kabupaten Kebumen, Provinsi Jawa Tengah dan Nasional Tahun 2016-2020 ..... II-48
Gambar 2.34 Angka Partisipasi Murni (APM) Tingkat SD/Sederajat Kabupaten Kebumen, Provinsi Jawa Tengah dan Nasional Tahun 2016-2020 ..... II-48
Gambar 2.35 Angka Partisipasi Murni (APM) Tingkat SMP/Sederajat Kabupaten Kebumen, Provinsi Jawa Tengah dan Nasional Tahun 2016-2020 ..... II-49
Gambar 2.36 Angka Partisipasi Sekolah (APS) Usia 7-12 Tahun Kabupaten Kebumen, Provinsi Jawa Tengah dan Nasional Tahun 2016-2020 ..... II-50
Gambar 2.37 Angka Partisipasi Sekolah (APS) Usia 13-15 Tahun Kabupaten Kebumen, Provinsi Jawa Tengah dan Nasional Tahun 2016-2020 ..... II-50
Gambar 2.38 Angka Kematian Bayi Kabupaten Kebumen Tahun 2016-2020 ..... II-56
Gambar 2.39 Angka Harapan Hidup Kabupaten Kebumen Tahun 2016-2020 .... II-57
Gambar 2.40 Angka Kematian Ibu Kabupaten Kebumen Tahun 2016-2020..... II-57
Gambar 2.41 Persentase Balita Gizi Buruk dan Balita Gizi Kurang Tahun 2016-2020 ..... II-59
Gambar 2.42 Sebaran Kasus HIV/AIDS per Kecamatan Kabupaten Kebumen Tahun 2016-2020 ..... II-60
Gambar 2.43 Perkembangan Kasus Covid 19 di Kabupaten Kebumen..... II-63
Gambar 2.44 Perkembangan Kasus Terkonfirmasi Positif Covid-19 Per Hari II-63
Gambar 2.45 Jumlah Rumah Tangga yang Dilayani Sistem Penyediaan Air Minum (SPAM) Perpipaan Kabupaten Kebumen Tahun 2016-2020 II-70
Gambar 2.46 Perkembangan Indikator Kinerja Pembangunan Daerah Urusan Pangan Kabupaten Kebumen Tahun 2012-2020 ..... II-88
Gambar 2.47 Peta Perhubungan Darat Kabupaten Kebumen..... II-97
Gambar 2.48 Peta Jaringan Fiber Optik Kabupaten Kebumen..... II-101
Gambar 2.49 Indeks Reformasi Birokrasi Kabupaten Kebumen dan 5 Kabupaten Tetangga Tahun 2020 ..... II-123
Gambar 2.50 Nilai SAKIP Kabupaten/Kota se-Provinsi Jawa Tengah Tahun 2020 ..... II-124
Gambar 2.51 Jumlah ASN Kabupaten Kebumen Tahun 2016-2020 ..... II-130
Gambar 2.52 Persentase Tingkat Pendidikan ASN Kabupaten Kebumen Tahun 2016-2020 ..... II-131

Gambar 2.53 Model Bisnis Mewirausahakan Petani pada Sentra Pengolahan Beras Terpadu (SPBT) Kebumen II-203

Gambar 4.1 Rencana Detail Tata Ruang (RDTR) Kawasan Perkotaan Kebumen dan Sekitarnya Tahun 2014 ..... IV-21
Gambar 4.2 Rencana Penataan Koridor Perkotaan Kebumen IV-22
Gambar 4.3 Peta Delineasi Kawasan Geopark Karangsambung-Karangbolong . IV-24
Gambar 4.4 Pengembangan Geopark sebagai Destinasi Pariwisata Berkelanjutan IV-25

LAMPIRAN I
PERATURAN BUPATI KEBUMEN
NOMOR 54 TAHUN 2021
TENTANG
RENCANA KERJA PEMERINTAH DAERAH
KABUPATEN KEBUMEN
TAHUN 2022

BAB I
PENDAHULUAN

1.1. Latar Belakang

Rencana Kerja Pemerintah Daerah (RKPD) adalah dokumen perencanaan daerah untuk periode 1 (satu) tahun yang merupakan penjabaran dari Rencana Pembangunan Jangka Menengah Daerah (RPJMD). Dokumen ini memuat rancangan kerangka ekonomi daerah, prioritas pembangunan daerah, serta rencana kerja dan pendanaan untuk jangka waktu 1 (satu) tahun. RKPD disusun dengan berpedoman pada Rencana Kerja Pemerintah (RKP) dan program strategis nasional yang ditetapkan oleh Pemerintah Pusat. Penyusunan RKPD melalui 4 (empat) tahapan yaitu penyusunan rancangan awal RKPD, rancangan RKPD, rancangan akhir RKPD dan penetapan RKPD dengan menggunakan pendekatan teknokratis, partisipatif, *bottom-up*, politis, dan *top-down*. Pendekatan teknokratis dilakukan dengan menggunakan metode dan kerangka berfikir ilmiah oleh lembaga atau satuan kerja yang secara fungsional bertugas untuk menyusun perencanaan pendapatan, perencanaan belanja dan pembiayaan, termasuk melalui proses konsultasi dengan para pakar. Proses partisipatif dilakukan dengan mengikutsertakan seluruh pemangku kepentingan pembangunan utamanya melalui mekanisme Musyawarah Perencanaan Pembangunan (Musrenbang) dan *bottom up* dilakukan secara berjenjang mulai dari Desa, Kecamatan, Kabupaten, Provinsi dan Nasional. Proses politis melalui akomodasi atas pokok-pokok pikiran DPRD yang merupakan hasil dari proses penjaringan aspirasi masyarakat, sedangkan proses *top-down* yaitu merujuk pada arah kebijakan Pemerintah Kabupaten, Provinsi dan Pemerintah Pusat.

RKPD Kabupaten Kebumen Tahun 2022 merupakan pelaksanaan tahun kedua dari RPJMD Kabupaten Kebumen Tahun 2021-2026. RPJMD Kabupaten Kebumen Tahun 2021-2016 tersebut merupakan pelaksanaan 5 (lima) tahun keempat dari Rencana Pembangunan Jangka Panjang Daerah (RPJPD) Kabupaten Kebumen Tahun 2005-2025. Pada prinsipnya, RKPD mempunyai kedudukan, peran dan fungsi yang sangat strategis dalam penyelenggaraan pembangunan daerah, mengingat:

1. Secara substansial, memuat arah kebijakan ekonomi dan keuangan daerah, rencana program, kegiatan, sub kegiatan, indikator kinerja, pagu indikatif, kelompok sasaran, lokasi kegiatan, prakiraan maju, dan Perangkat Daerah penanggung jawab yang wajib dilaksanakan pemerintah daerah dalam 1 (satu) tahun;
2. Secara normatif, menjadi dasar penyusunan Kebijakan Umum APBD (KUA) dan Prioritas dan Plafon Anggaran Sementara (PPAS) yang akan diusulkan oleh Bupati untuk disepakati bersama dengan Dewan Perwakilan Rakyat Daerah (DPRD) sebagai landasan penyusunan Rancangan Anggaran Pendapatan dan Belanja Daerah (R-APBD);

3. Secara operasional, memuat arahan untuk peningkatan kinerja pemerintah di bidang pelayanan dan pemberdayaan masyarakat serta pembangunan daerah yang menjadi tanggung jawab masing-masing Kepala Perangkat Daerah dalam melaksanakan tugas dan fungsinya yang ditetapkan dalam Rencana Kerja Perangkat Daerah; dan
4. Secara faktual, menjadi tolok ukur untuk menilai capaian kinerja penyelenggaraan pemerintah daerah merealisasikan program, kegiatan, dan sub kegiatan dalam mewujudkan kesejahteraan masyarakat.

Dokumen RKPD memuat rancangan kerangka ekonomi daerah, prioritas pembangunan daerah, rencana kerja, dan pendanaannya baik yang dilaksanakan langsung oleh Pemerintah Daerah maupun yang ditempuh dengan melibatkan partisipasi masyarakat. Berdasarkan Pasal 25 ayat (2) Undang-Undang Nomor 25 Tahun 2004 tentang Sistem Perencanaan Pembangunan Nasional, Pasal 17 ayat (2) Undang-Undang Nomor 17 Tahun 2003 tentang Keuangan Negara dan Pasal 150 ayat (3) Undang-Undang Nomor 23 Tahun 2014 tentang Pemerintahan Daerah, RKPD merupakan pedoman untuk penyusunan Rancangan APBD. Oleh karena itu sebagai dokumen perencanaan tahunan daerah, RKPD diharapkan tidak lagi memuat daftar panjang usulan kegiatan Perangkat Daerah, akan tetapi dapat lebih bersifat Spesifik (Specific), Terukur (Measurable), dapat dicapai (Achievable), memperhatikan ketersediaan sumber daya (Resources Availability), dan dapat dilaksanakan tepat waktu (Time). Di samping itu, nilai keberkelanjutan dalam pelaksanaan pembangunan penting untuk diwujudkan, agar dapat mencapai dan mempertemukan kebutuhan antar ruang dan waktu sekaligus menuntaskan upaya pemecahan masalah secara integral, holistik dan komprehensif.

1.2. Dasar Hukum Penyusunan

Penyusunan RKPD Kabupaten Kebumen Tahun 2021 dilakukan berdasarkan kepada peraturan perundang-undangan, antara lain:

1. Undang-Undang Nomor 13 Tahun 1950 tentang Pembentukan Daerah-daerah Kabupaten dalam Lingkungan Propinsi Jawa Tengah (Berita Negara Republik Indonesia Tahun 1950 Nomor 42);
2. Undang-Undang Nomor 17 Tahun 2003 tentang Keuangan Negara (Lembaran Negara Republik Indonesia Tahun 2003 Nomor 47, Tambahan Lembaran Negara Republik Indonesia Nomor 4286);
3. Undang-Undang Nomor 1 Tahun 2004 tentang Perbendaharaan Negara (Lembaran Negara Republik Indonesia Tahun 2004 Nomor 5, Tambahan Lembaran Negara Republik Indonesia Nomor 4355);
4. Undang-Undang Nomor 15 Tahun 2004 tentang Pemeriksaan Pengelolaan dan Tanggung Jawab Keuangan Negara (Lembaran Negara Republik Indonesia Tahun 2004 Nomor 66, Tambahan Lembaran Negara Republik Indonesia Nomor 4400);
5. Undang-Undang Nomor 25 Tahun 2004 tentang Sistem Perencanaan Pembangunan Nasional (Lembaran Negara Republik Indonesia Tahun 2004 Nomor 104, Tambahan Lembaran Negara Republik Indonesia Nomor 4421);
6. Undang-Undang Nomor 33 Tahun 2004 tentang Perimbangan Keuangan antara Pemerintah Pusat dan Pemerintahan Daerah (Lembaran Negara Republik Indonesia Tahun 2004 Nomor 126, Tambahan Lembaran Negara Republik Indonesia Nomor 4438);

7. Undang-Undang Nomor 17 Tahun 2007 tentang Rencana Pembangunan Nasional Tahun 2005-2025 (Lembaran Negara Republik Indonesia Tahun 2007 Nomor 33, Tambahan Lembaran Negara Republik Indonesia Nomor 4700);
8. Undang-Undang Nomor 12 Tahun 2011 tentang Pembentukan Peraturan Perundang-undangan (Lembaran Negara Republik Indonesia Tahun 2011 Nomor 82, Tambahan Lembaran Negara Republik Indonesia Nomor 5234) sebagaimana telah diubah dengan Undang-Undang Nomor 15 Tahun 2019 tentang Perubahan atas Undang-Undang Nomor 12 Tahun 2011 tentang Pembentukan Peraturan Perundang-undangan (Lembaran Negara Republik Indonesia Tahun 2019 Nomor 183, Tambahan Lembaran Negara Republik Indonesia Nomor 6398);
9. Undang-Undang Nomor 6 Tahun 2014 tentang Desa (Lembaran Negara Republik Indonesia Tahun 2014 Nomor 7, Tambahan Lembaran Negara Republik Indonesia Nomor 5496);
10. Undang-Undang Nomor 23 Tahun 2014 tentang Pemerintahan Daerah (Lembaran Negara Republik Indonesia Tahun 2014 Nomor 244, Tambahan Lembaran Negara Republik Indonesia Nomor 5587) sebagaimana telah diubah beberapa kali, terakhir dengan Undang-Undang Nomor 9 Tahun 2015 tentang Perubahan Kedua Atas Undang-Undang Nomor 23 Tahun 2014 tentang Pemerintahan Daerah (Lembaran Negara Republik Indonesia Tahun 2015 Nomor 58, Tambahan Lembaran Negara Republik Indonesia Nomor 5679);
11. Peraturan Pemerintah Nomor 32 Tahun 1950 tentang Penetapan Mulai Berlakunya Undang-Undang Nomor 13 Tahun 1950 tentang Pembentukan Daerah-daerah Kabupaten dalam Lingkungan Propinsi Jawa Tengah;
12. Peraturan Pemerintah Nomor 39 Tahun 2006 tentang Tata Cara Pengendalian dan Evaluasi Pelaksanaan Rencana Pembangunan (Lembaran Negara Republik Indonesia Tahun 2006 Nomor 96, Tambahan Lembaran Negara Republik Indonesia Nomor 4663);
13. Peraturan Pemerintah Nomor 8 Tahun 2008 tentang Tahapan, Tata Cara Penyusunan, Pengendalian dan Evaluasi Pelaksanaan Rencana Pembangunan Daerah (Lembaran Negara Republik Indonesia Tahun 2008 Nomor 21, Tambahan Lembaran Negara Republik Indonesia Nomor 4817);
14. Peraturan Pemerintah Republik Indonesia Nomor 15 Tahun 2010 tentang Penyelenggaraan Penataan Ruang (Lembaran Negara Republik Indonesia Tahun 2010 Nomor 21, Tambahan Lembaran Negara Republik Indonesia Nomor 5103);
15. Peraturan Pemerintah Nomor 12 Tahun 2017 tentang Pembinaan dan Pengawasan Penyelenggaraan Pemerintahan Daerah (Lembaran Negara Republik Indonesia Tahun 2017 Nomor 73, Tambahan Lembaran Negara Republik Indonesia Nomor 6041);
15. Peraturan Pemerintah Nomor 17 Tahun 2017 tentang Sinkronisasi Proses Perencanaan dan Penganganggaran Pembangunan Nasional (Lembaran Negara Republik Indonesia Tahun 2017 Nomor 05, Tambahan Lembaran Negara Republik Indonesia Nomor 6056);
16. Peraturan Pemerintah Nomor 2 Tahun 2018 tentang Standar Pelayanan Minimal (Lembaran Negara Republik Indonesia Tahun 2018 Nomor 2, Tambahan Lembaran Negara Republik Indonesia Nomor 6178);
17. Peraturan Pemerintah Nomor 12 Tahun 2019 tentang Pengelolaan Keuangan Daerah (Lembaran Negara Republik Indonesia Tahun 2019 Nomor 42, Tambahan Lembaran Negara Republik Indonesia Nomor 6322);

18. Peraturan Menteri Dalam Negeri Nomor 86 Tahun 2017 tentang Tata Cara Perencanaan, Pengendalian dan Evaluasi Pembangunan Daerah, Tata Cara Evaluasi Rancangan Peraturan Daerah tentang Rencana Pembangunan Jangka Panjang Daerah dan Rencana Pembangunan Jangka Menengah Daerah, serta Tata Cara Perubahan Rencana Pembangunan Jangka Panjang Daerah, Rencana Pembangunan Jangka Menengah Daerah, dan Rencana Kerja Pemerintah Daerah;
19. Peraturan Menteri Dalam Negeri Nomor 100 Tahun 2018 tentang Penerapan Standar Pelayanan Minimal;
20. Peraturan Menteri Dalam Negeri Nomor 70 Tahun 2019 tentang Sistem Informasi Pemerintah Daerah;
21. Peraturan Menteri Dalam Negeri Nomor 90 Tahun 2019 tentang Klasifikasi, Kodefikasi dan Nomenklatur Perencanaan Pembangunan dan Keuangan Daerah;
22. Keputusan Menteri Dalam Negeri Nomor 050-7308 Tahun 2020 tentang Hasil Verifikasi dan Validasi Hasil Pemutakhiran Klasifikasi, Kodefikasi dan Nomenklatur Perencanaan Pembangunan dan Keuangan Daerah;
23. Peraturan Menteri Dalam Negeri Nomor 17 Tahun 2021 tentang Pedoman Penyusunan Rencana Kerja Pemerintah Daerah Tahun 2022;
24. Peraturan Daerah Provinsi Jawa Tengah Nomor 3 Tahun 2008 tentang Rencana Pembangunan Jangka Panjang Daerah Provinsi Jawa Tengah Tahun 2005-2025 (Lembaran Daerah Provinsi Jawa Tengah Tahun 2008 Nomor 3 Seri E, Tambahan Lembaran Daerah Nomor 9);
25. Peraturan Daerah Provinsi Jawa Tengah Nomor 5 Tahun 2019 tentang Rencana Pembangunan Jangka Menengah Daerah Provinsi Jawa Tengah Tahun 2018-2023 (Lembaran Daerah Provinsi Jawa Tengah Tahun 2019 Nomor 5, Tambahan Lembaran Daerah Nomor 110);
26. Peraturan Daerah Kabupaten Kebumen Nomor 1 Tahun 2010 tentang Rencana Pembangunan Jangka Panjang Daerah Kabupaten Kebumen Tahun 2005-2025 (Lembaran Daerah Kabupaten Kebumen Tahun 2010 Nomor 1, Tambahan Lembaran Daerah Kabupaten Kebumen Nomor 36);
27. Peraturan Daerah Kabupaten Kebumen Nomor 20 Tahun 2012 tentang Percepatan Penanggulangan Kemiskinan (Lembaran Daerah Kabupaten Kebumen Tahun 2012 Nomor 20, Tambahan Lembaran Daerah Kabupaten Kebumen Nomor 93);
28. Peraturan Daerah Kabupaten Kebumen Nomor 23 Tahun 2012 tentang Rencana Tata Ruang Wilayah Kabupaten Kebumen Tahun 2011-2031 (Lembaran Daerah Kabupaten Kebumen Tahun 2012 Nomor 23, Tambahan Lembaran Daerah Kabupaten Kebumen Nomor 96);
29. Peraturan Daerah Kabupaten Kebumen Nomor 6 Tahun 2016 tentang Rencana Pembangunan Jangka Menengah Daerah Kabupaten Kebumen Tahun 2016-2021 (Lembaran Daerah Kabupaten Kebumen Tahun 2016 Nomor 6, Tambahan Lembaran Daerah Kabupaten Kebumen Nomor 126);
30. Peraturan Daerah Kabupaten Kebumen Nomor 7 Tahun 2016, tentang Pembentukan dan Susunan Perangkat Daerah (Lembaran Daerah Kabupaten Kebumen Tahun 2016 Nomor 7, Tambahan Lembaran Daerah Kabupaten Kebumen Nomor 127);
31. Peraturan Daerah Kabupaten Kebumen Nomor 3 Tahun 2020 tentang Pengelolaan Keuangan Daerah (Lembaran Daerah Kabupaten Kebumen Tahun 2020 Nomor 3, Tambahan Lembaran Daerah Kabupaten Kebumen Nomor 170).

1.3. Hubungan Antar Dokumen

Hubungan RKPD dengan dokumen lain secara skematis dapat dilihat pada Gambar 1.1.

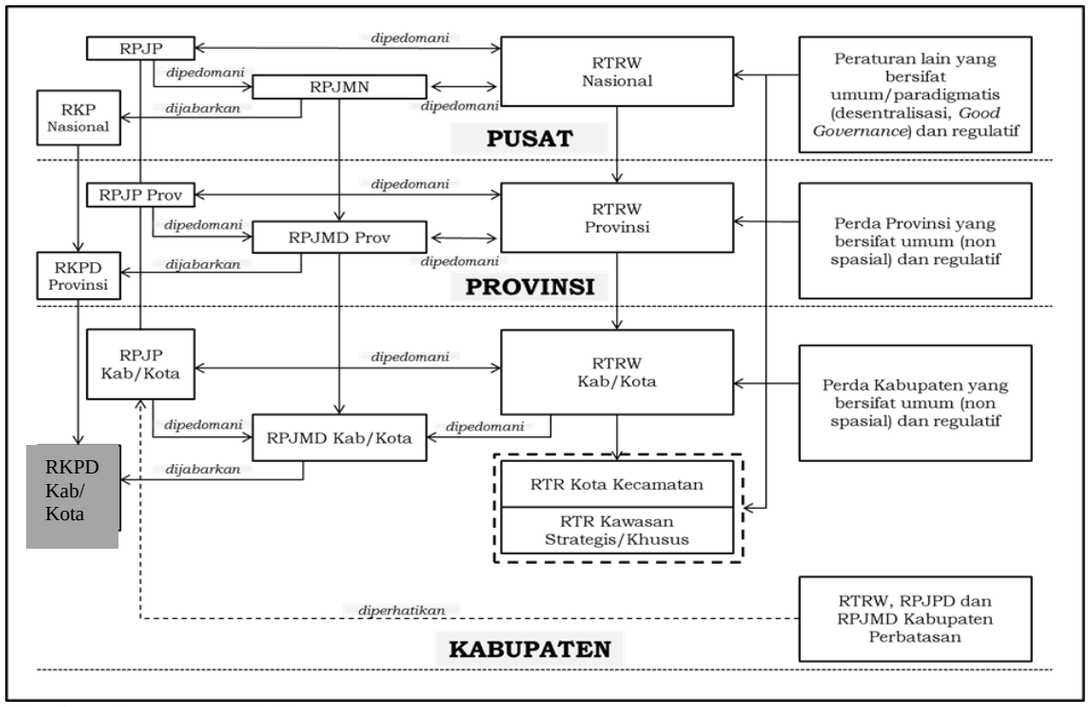

Sumber: Bappenas, 2018

Gambar 1.1
Hubungan RKPD dengan Dokumen Lain

RKPD Kabupaten Kebumen Tahun 2022 sebagai dokumen perencanaan tahunan daerah yang terintegrasi dan merupakan satu kesatuan dengan dokumen perencanaan lainnya baik di tingkat nasional maupun daerah. Hubungan antara RKPD Kabupaten Kebumen Tahun 2022 tersebut dengan dokumen perencanaan lainnya adalah sebagai berikut:

1. RKPD Tahun 2022 merupakan penjabaran visi dan misi RPJMD Tahun 2021-2026 serta berpedoman pada RPJPD Kabupaten Kebumen Tahun 2005-2025.
2. RKPD Tahun 2022 disusun dengan memperhatikan pokok-pokok arah kebijakan dalam Rencana Kerja Pemerintah (RKP) Tahun 2022 dan RKPD Provinsi Jawa Tengah Tahun 2022.
3. RKPD Tahun 2022 mempertimbangkan arah pembangunan kewilayahan yang telah ditetapkan, sebagaimana diatur dalam Peraturan Pemerintah Nomor 26 Tahun 2008 tentang Rencana Tata Ruang Wilayah Nasional, Peraturan Daerah Provinsi Jawa Tengah Nomor 16 Tahun 2019 tentang Perubahan atas Peraturan Daerah Provinsi Jawa Tengah Nomor 6 tahun 2010 tentang Rencana Tata Ruang Wilayah Provinsi Jawa Tengah Tahun 2009-2029 dan Peraturan Daerah Kabupaten Kebumen Nomor 23 Tahun 2012 tentang Rencana Tata Ruang Wilayah Kabupaten Kebumen 2011-2031.
4. RKPD Tahun 2022 menjadi pedoman bagi Perangkat Daerah dalam menyempurnakan dokumen Renja Perangkat Daerah. Proses penyusunan RKPD dilakukan secara paralel dan sifatnya saling memberi masukan dengan proses penyusunan Renja Perangkat Daerah.
5. RKPD Tahun 2022 menjadi pedoman/dasar Penyusunan KU APBD dan PPAS yang akan digunakan sebagai acuan dalam penyusunan RAPBD Tahun 2022.

1.4. Maksud dan Tujuan

Penyusunan RKPD Kabupaten Kebumen Tahun 2022 dimaksudkan untuk menentukan arah kebijakan pembangunan Kabupaten Kebumen Tahun 2022 sebagai penjabaran visi dan misi Bupati Kebumen Tahun 2021-2026 serta menjamin keterkaitan dan konsistensi antara perencanaan, penganggaran, pelaksanaan dan pengawasan pembangunan daerah.

Sedangkan tujuan penyusunan RKPD Kabupaten Kebumen Tahun 2022 adalah:

1. Memberikan landasan dan pedoman bagi seluruh pemangku kepentingan pembangunan daerah dalam merumuskan perencanaan progam, kegiatan dan sub kegiatan pembangunan daerah tahun 2022;
2. Memberikan kerangka operasional dalam mewujudkan visi dan misi pembangunan daerah tahun 2022;
3. Menciptakan sinergitas program, kegiatan, dan sub kegiatan dalam melaksanakan pembangunan antar wilayah, antar kewenangan urusan pembangunan, dan antar tingkat pemerintahan;
4. Mewujudkan efisiensi dan efektivitas sumber daya nasional serta daerah dalam rangka optimalisasi hasil pembangunan daerah;
5. Menjadi pedoman Perangkat Daerah dalam menyusun Rencana Kerja Tahun 2022; dan
6. Menjadi dasar penyusunan KUA dan PPAS serta RAPBD Kabupaten Kebumen Tahun Anggaran 2022.

1.5. Sistematika Dokumen RKPD

Sistematika RKPD Kabupaten Kebumen Tahun 2022 disusun sebagai berikut:

BAB I PENDAHULUAN

Memuat latar belakang, dasar hukum penyusunan, hubungan antar dokumen, maksud dan tujuan, serta sistematika dokumen RKPD.

BAB II GAMBARAN UMUM KONDISI DAERAH

Memuat kondisi umum kondisi daerah, evaluasi pelaksanaan program, kegiatan RKPD sampai tahun berjalan dan realisasi RPJMD, serta permasalahan pembangunan daerah.

BAB III KERANGKA EKONOMI DAERAH DAN KEUANGAN DAERAH

Memuat arah kebijakan ekonomi daerah serta arah kebijakan keuangan daerah.

BAB IV SASARAN DAN PRIORITAS PEMBANGUNAN DAERAH

Memuat tujuan dan sasaran pembangunan, serta prioritas sasaran pembangunan tahun 2022.

BAB V RENCANA KERJA DAN PENDANAAN DAERAH

Memuat rencana program dan kegiatan prioritas daerah yang disusun berdasarkan evaluasi pembangunan tahunan, kedudukan tahun rencana (RKPD) dan capaian kinerja yang direncanakan dalam RPJMD.

BAB VI KINERJA PENYELENGGARAAN PEMERINTAHAN DAERAH

Memuat indikator penyelenggaraan pemerintahan daerah yang ditetapkan menjadi Indikator Kinerja Utama (IKU) maupun Indikator Kinerja Penyelenggaraan Pemerintahan Daerah.

BAB VII PENUTUP

Memuat kaidah pelaksanaan dan penegasan dalam menerapkan RKPD serta tindak lanjut yang perlu dilaksanakan oleh Perangkat Daerah dan pelaku pembangunan lainnya.

BAB II
GAMBARAN UMUM KONDISI DAERAH

2.1. Aspek Geografi dan Demografi

2.1.1. Luas dan Batas Wilayah Administrasi

Kabupaten Kebumen adalah salah satu kabupaten yang berada di pesisir selatan Provinsi Jawa Tengah. Kabupaten Kebumen memiliki luas wilayah sebesar 128.111,50 hektar atau 1.281,115 km², dengan kondisi beberapa wilayah merupakan daerah pantai dan perbukitan, dan sebagian besar merupakan dataran rendah. Kabupaten Kebumen terletak antara 109°33'-109°50' Bujur Timur dan 7°27'-7°50' Lintang Selatan. Batas-batas administrasi wilayah Kabupaten Kebumen adalah sebagai berikut:

Sebelah Utara : Kabupaten Banjarnegara dan Kabupaten Wonosobo
Sebelah Timur : Kabupaten Purworejo dan Kabupaten Wonosobo
Sebelah Selatan : Samudera Hindia
Sebelah Barat : Kabupaten Banyumas dan Kabupaten Cilacap

Kabupaten Kebumen terdiri dari 26 Kecamatan, 449 desa dan 11 kelurahan dengan jumlah Rukun Warga (RW) sebanyak 1.930 dan 7.127 Rukun Tetangga (RT) yang terbagi dalam wilayah pegunungan, wilayah kota dan wilayah pesisir dengan luas wilayah sebesar 128.111,50 ha atau 1.281,115 km². Kecamatan terluas adalah Kecamatan Karanggayam dengan total luas 109,29 km^2 atau 8,53% dan Kecamatan Sempor dengan luas 100,15 km^2 atau 7,82% dari keseluruhan luas Kabupaten Kebumen. Keduanya berada di bagian utara Kabupaten Kebumen. Sedangkan kecamatan dengan luas terkecil adalah Kecamatan Gombong, yaitu 19,48 km^2 atau setara dengan 1,52% dari keseluruhan luas Kabupaten Kebumen.



Sumber: BAPPEDA, Peta Revisi RTRW, 2019

Gambar 2.1 Peta Administrasi Kabupaten Kebumen

2.1.2. Topografi dan Kemiringan

Dilihat dari kondisi topografinya, wilayah Kabupaten Kebumen terdiri atas pantai, dataran rendah dan kawasan perbukitan dengan ketinggian permukaan antara 0 s.d. 997,5 meter. Berdasarkan letak ketinggian dari permukaan air laut dibagi menjadi 6 tingkatan, sebagaimana terdapat dalam tabel di bawah ini:

Tabel 2.1
Ketinggian Tanah dari Permukaan Laut di Kabupaten Kebumen

No	Ketinggian	Luas (Ha)	Persentase (%)
1	0-7 meter	26.378,15	20,59
2	7-18 meter	22.163,28	17,30
3	18-25 meter	15.360,36	11,69
4	25-100 meter	23.316,29	18,20
5	100-500 meter	40.111,17	31,31
6	500-997,5 meter	781,71	0,61

Sumber: Kebumen dalam Angka, Tahun 2017

Kemiringan tanah di wilayah Kabupaten Kebumen dikelompokkan dalam 4 (empat) tingkatan, yaitu:

a) Kemiringan 0-2%, meliputi lebih dari separuh wilayah Kabupaten Kebumen yaitu kurang lebih seluas 66.953,16 hektar atau sekitar 52,26%;
b) Kemiringan 2-15%, meliputi luas wilayah sekitar 5.944,37 hektar atau 4,64% dari luas wilayah Kabupaten Kebumen;
c) Kemiringan 15-40%, meliputi luas wilayah sekitar 21.919,37 hektar atau 17,11% dari luas wilayah Kabupaten Kebumen; dan
d) Kemiringan lebih dari 40%, meliputi luas wilayah sekitar 33.294,6 hektar atau 25,99% dari luas wilayah Kabupaten Kebumen.

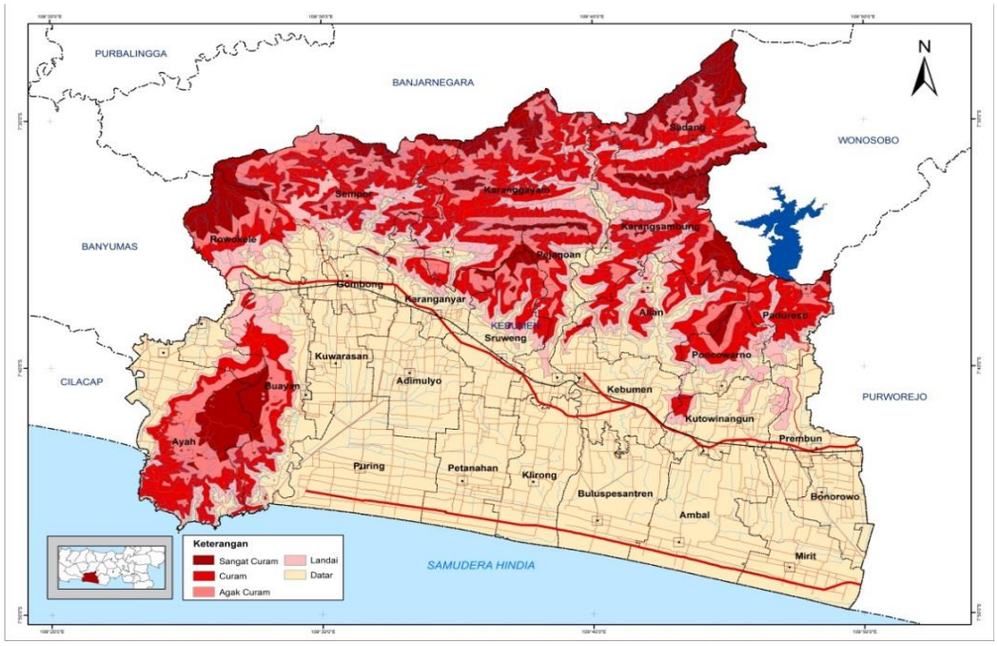

Sumber: BAPPEDA Kabupaten Kebumen, Peta Revisi RTRW, 2019

Gambar 2.2
Peta Topografi Kabupaten Kebumen

2.1.3. Hidrologi

Secara Hidrogeologis, Sumber air di Kab upaten Kebumen terdiri dari air permukaan dan air tanah. Air permukaan adalah air yang muncul atau mengalir di permukaan. Jenis air permukaan yang ada di wilayah Kabupaten Kebumen yakni sungai, rawa, mata air, dan air waduk yang banyak dimanfaatkan untuk pemenuhan kebutuhan masyarakat sehari-hari termasuk untuk keperluan irigasi pertanian.

Sedangkan air tanah adalah semua air yang terdapat pada lapisan pengandung air (akuifer) di bawah permukaan tanah. Potensi air tanah di Kabupaten Kebumen berdasarkan data dari Direktorat Geologi Tata Lingkungan Kementerian Energi dan Sumber Daya Mineral adalah sebesar 5,7 juta m²/tahun. Air tanah dibagi menjadi dua yakni air tanah dangkal dan air tanah dalam. Air tanah dangkal adalah air tanah yang umum digunakan oleh masyarakat sebagai sumber air bersih berupa sumur-sumur.

Salah satu jenis air tanah dalam adalah Cekungan Air Tanah. Kabupaten Kebumen memiliki tiga cekungan tanah yang meliputi Cekungan Air Tanah Banyumudal, Cekungan Air Tanah Kebumen Purworejo dan Cekungan Air Tanah Kroya. Persebaran cekungan air tanah di Kabupaten Kebumen adalah sebagai berikut:

Tabel 2.2
Persebaran CAT Kabupaten Kebumen

No	Cekungan Air Tanah	Lokasi
1	Cekungan Air Tanah Banyumundal	Sebagian wilayah Kecamatan Ayah dan Buayan.
2	Cekungan Air Tanah Kebumen Purworejo	Sebagian wilayah Kecamatan Gombong, Buayan, Karanganyar, Kuwarasan, Puring, Adimulyo, Sruweng, Petanahan, Klirong, Alian, Kebumen, Buluspesantren, Kutowinangun, Ambal, Mirit, Prembun, Bonorowo, Poncowarno dan Padureso.
3	Cekungan Air Tanah Kroya	Sebagian wilayah Kecamatan Ayah.

Sumber: BAPPEDA Kabupaten Kebumen, 2018

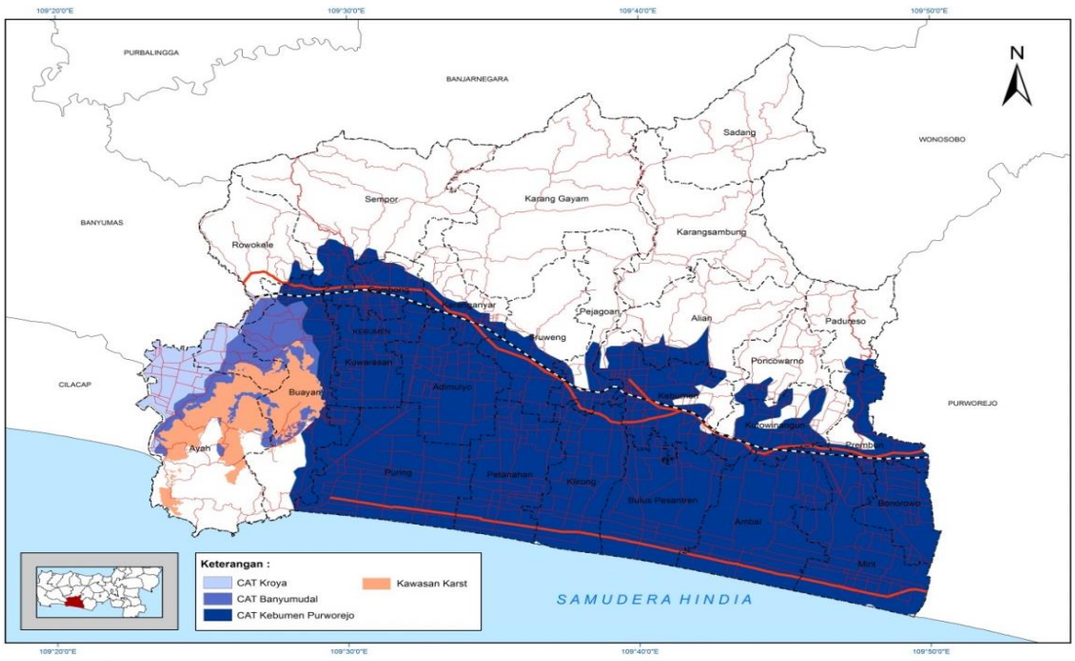

Sumber: BAPPEDA Kabupaten Kebumen, Peta Revisi RTRW, 2019

Gambar 2.3
Peta Hidrogeologi Kabupaten Kebumen

Wilayah Kabupaten Kebumen dilalui oleh beberapa sungai/kali yang membentuk Daerah Aliran Sungai (DAS) antara lain Ijo, Lukolo, Telomoyo dan Wawar. Sebaran DAS tersebut tersaji dalam peta di bawah ini:

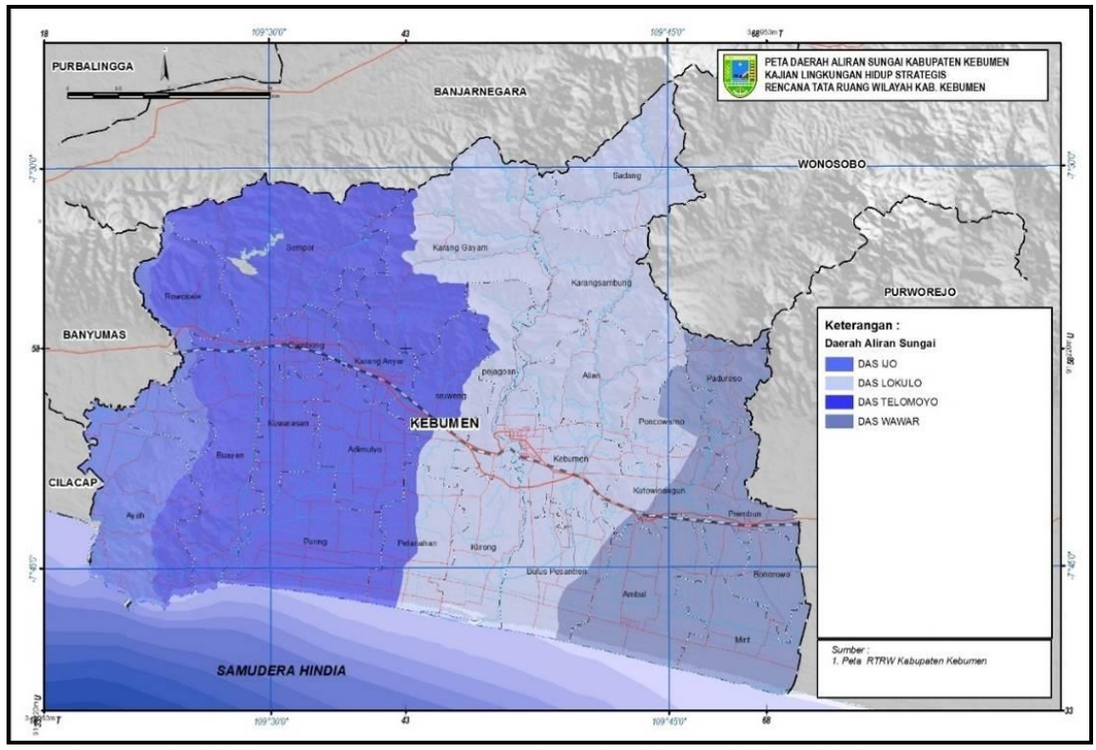

Sumber: BAPPEDA Kabupaten Kebumen, Peta KLHS Revisi RTRW, 2018

Gambar 2.4
Peta Daerah Aliran Sungai di Kabupaten Kebumen

Kondisi hidrologi dan geografi, dengan adanya Cekungan Air Tanah (CAT) dan Daerah Aliran Sungai (DAS) di Kabupaten Kebumen berpotensi terjadinya banjir di beberapa tempat di Kecamatan Adimulyo, Kecamatan Puring, Kecamatan Ayah dan Kecamatan Bonorowo. Selain sungai, tanah Kebumen juga

mengeluarkan banyak mata air yang mengalir sepanjang tahun, sebagaimana tabel berikut.

Tabel 2.3
Mata air yang mengalir di Kabupaten Kebumen

No	Kecamatan	Jumlah Mata Air	Debit Air (liter/detik)
1	Buayan	37	0,1 s.d. 222
2	Pejagoan	19	0,1 s.d. 6,5
3	Sruweng	25	0,1 s.d. 6,3
4	Ayah	18	0,1 s.d. 3,5
5	Rowokele	27	0,1 s.d. 100
6	Kutowinangun	3	0,1 s.d. 0,5
7	Poncowarno	12	0,1 s.d. 0,9
	Jumlah	141	

Sumber: DPUPR Kabupaten Kebumen, 2019

Potensi mata air terbesar berada di Kecamatan Buayan dengan jumlah 37 mata air. Selain itu mata air dengan debit terbesar juga berada di Kecamatan Buayan yaitu mata air Desa Sikayu dengan besaran 222 liter/detik. Potensi air yang berasal dari sungai, air tanah, dan mata air dapat menjadi sumber air baku yang berguna untuk memenuhi kebutuhan air minum. Potensi air baku Kabupaten Kebumen tersaji dalam tabel di bawah ini.

Tabel 2.4
Potensi Air Baku Kabupaten Kebumen Tahun 2018

No	Sumber Air Baku	Potensi Air Baku
1	DAS Wawar	11.097,38 liter/detik
2	DAS Luk Ulo	31.126,08 liter/detik
3	DAS Telomoyo	25.941,66 liter/detik
4	DAS Ijo	13.018,01 liter/detik
5	Mata Air	± 720 L/detik

Sumber: DPUPR Kabupaten Kebumen, 2019

2.1.4. Klimatologi

Secara klimatologis, Kabupaten Kebumen adalah daerah tropis dengan curah hujan tinggi di tahun 2020. Curah Hujan di Kabupaten Kebumen terbagi menjadi empat tingkatan yaitu 0-1000 mm/tahun (rendah), 1001-2000 mm/tahun (sedang), 2000-3000 mm/tahun (tinggi), >3000 mm/tahun (sangat tinggi). Menurut Stasiun Meteorologi Sempor, suhu udara rata-rata di Kabupaten Kebumen tahun 2017 berkisar antara 25,10°C sampai dengan 27,20°C. Untuk kelembaban udara berkisar antara 83% sampai dengan 89%. Sedangkan untuk curah hujan selama tahun 2020 sebesar 2.817 mm dan hari hujan sebanyak 136 hari.

Tabel 2.5
Curah Hujan dan Hari Hujan Kabupaten Kebumen Tahun 2016-2020

Bulan	Jumlah Curah Hujan (mm)					Jumlah Hari Hujan (hari)				
	2016	2017	2018	2019	2020	2016	2017	2018	2019	2020
Januari	264	534	465	465	196	16	27	26	26	8
Februari	515	421	407	407	136	23	22	22	22	8
Maret	300	403	513	513	458	20	20	18	18	19
April	382	374	433	433	331	23	22	15	15	14
Mei	454	89	105	105	234	23	8	4	4	12
Juni	407	432	18	18	41	18	10	3	3	5
Juli	141	36	5	5	32	13	8	1	1	7
Agustus	159	14	10	10	12	11	4	3	3	6

Bulan	Jumlah Curah Hujan (mm)					Jumlah Hari Hujan (hari)				
	2016	2017	2018	2019	2020	2016	2017	2018	2019	2020
September	399	203	35	35	37	24	9	7	7	8
Oktober	663	451	23	23	448	25	24	8	8	16
November	774	329	667	667	269	27	27	20	20	12
Desember	640	331	441	441	623	22	20	22	22	21
	5098	3617	3122	3122	2817	245	201	149	149	136

Sumber: BPS Kab. Kebumen, 2020

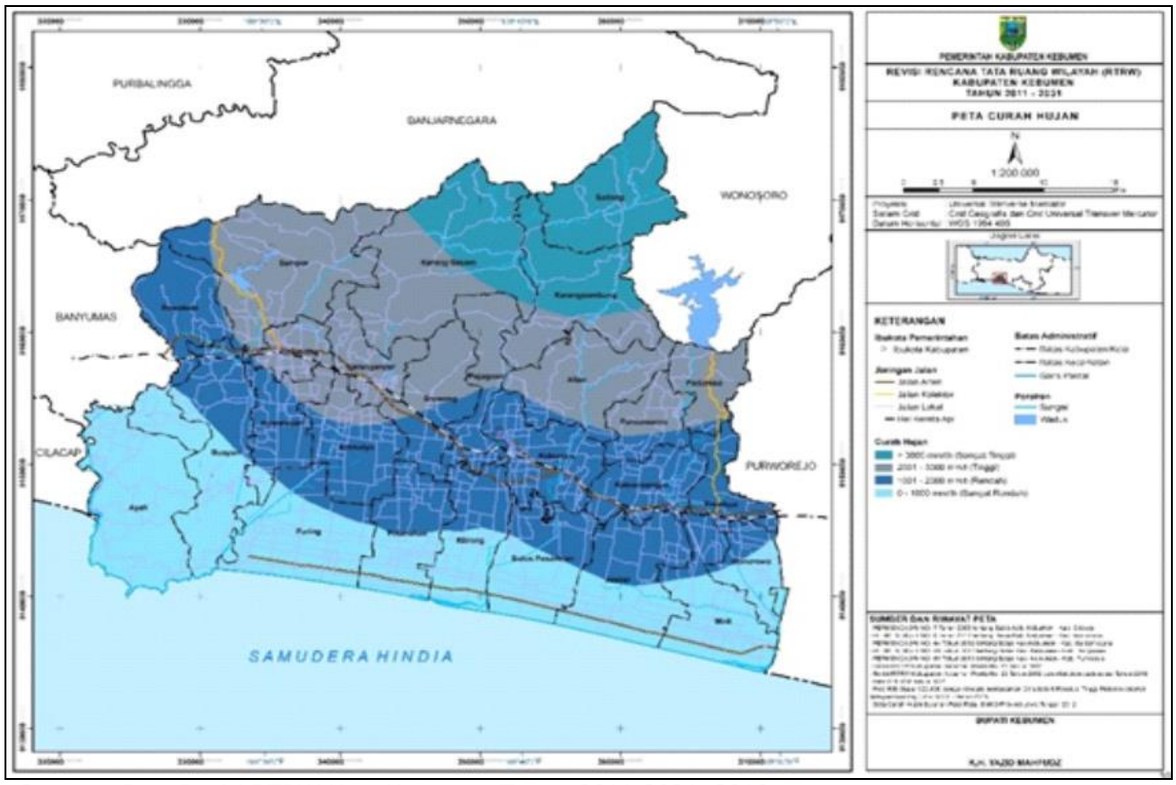

Sumber: Peta Revisi RTRW Kab. Kebumen Tahun 2011-2031, 2018

Gambar 2.5
Peta Curah Hujan Kabupaten Kebumen

2.1.5. Risiko Bencana

Dengan topografi yang beragam dan kondisi geologis yang dilewati cincin api, tidak dipungkiri bahwa ancaman bencana alam di Kabupaten Kebumen sangat lengkap. Potensi bencana alam di Kabupaten Kebumen antara lain adalah bencana banjir, tsunami, gempa bumi, kekeringan, angin ribut, dan longsor. Potensi bencana tsunami, dan banjir terdapat di Kecamatan Bonorowo, Mirit, Ambal, Buluspesantren, Klirong, Petanahan, Adimulyo, Puring, dan Kecamatan Kuwarasan karena berbatasan dengan pantai selatan. Sedangkan potensi bencana longsor, terdapat di Kabupaten Kebumen bagian utara, yang berbatasan langsung dengan Kabupaten Banjarnegara, dan di bagian barat. Selain dari jenis tanah yang cukup lunak, juga kecuraman lereng di daerah tersebut, sehingga intensitas terjadinya longsoran tanah cukup tinggi. Persebaran rawan bencana di Kabupaten Kebumen adalah sebagai berikut:

Tabel 2.6
Persebaran Rawan Bencana Kabupaten Kebumen

No	Rawan Bencana	Lokasi
1.	Rawan Angin Ribut	Sebagian wilayah Kecamatan Ambal, Kebumen, Kutowinangun, Buluspesantren, Petanahan, Adimulyo, Pejagoan dan sebagian kecil Kecamatan Gombong.
2.	Rawan Banjir	Sebagian wilayah Kecamatan Ayah, Gombong, Karanganyar, Puring, Kuwarasan, Buayan, Adimulyo, Sruweng, Petanahan, Klirong, Kebumen, Buluspesantren, Kutowinangun, Ambal, Mirit, Prembun, Bonorowo, Poncowarno, dan Padureso
3.	Rawan Gempa	Sebagian wilayah Kecamatan Karangsambung, Alian, Sadang, Karanggayam, Sempor, dan Rowokele.
4.	Rawan Kekeringan	Sebagian wilayah Kecamatan Padureso, Poncowarno, Alian, Pejagoan dan Karanggayam
5.	Rawan Tsunami	Sebagian wilayah Kecamatan Mirit, Ambal, Buluspesantren, Klirong, Petanahan, Puring, dan Ayah.
6.	Rawan Tanah Longsor	Sebagian wilayah Kecamatan Ayah, Rowokele, Sempor, Gombong, Karanganyar, Buayan, Sruweng, Karanggayam, Pejagoan, Alian, Karangsambung, Sadang, Padureso dan Poncowarno.

Sumber : BAPPEDA Kabupaten Kebumen, 2019

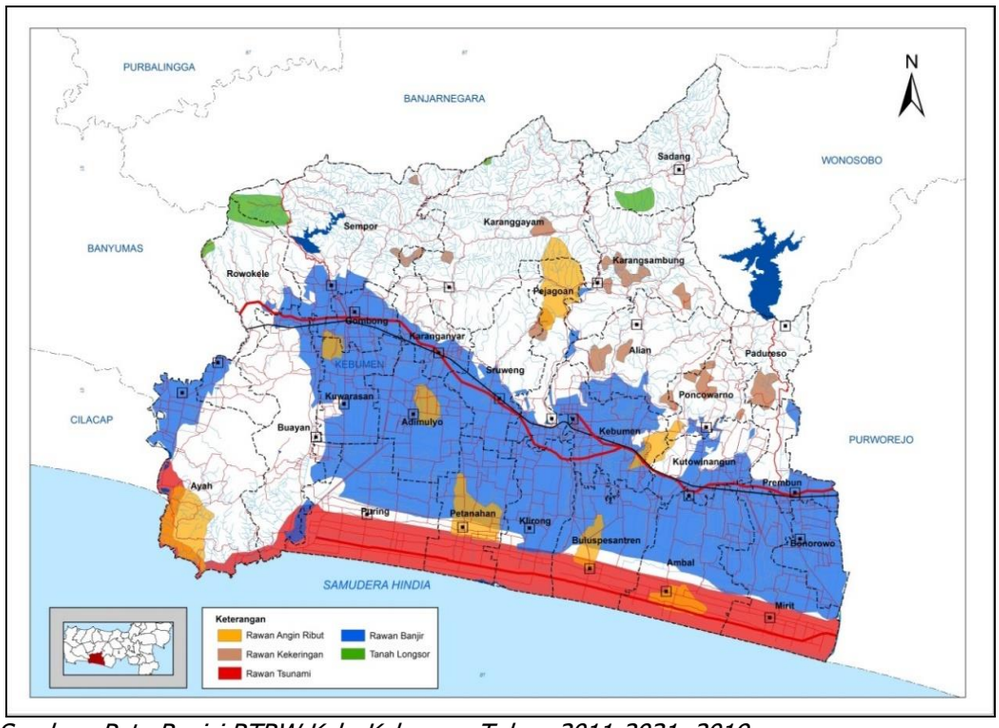

Sumber: Peta Revisi RTRW Kab. Kebumen Tahun 2011-2031, 2019

Gambar 2.6
Peta Kawasan Bencana Kabupaten Kebumen

2.1.6. Potensi Pengembangan Wilayah

Kabupaten Kebumen berada di wilayah selatan Jawa Tengah dan memiliki garis pantai sepanjang 53 km mulai dari Mirit sampai ke Ayah. Dengan mulai beroperasinya Bandara Internasional Yogyakarta/Yogyakarta International Airport (YIA) di Kulonprogo pada Tahun 2019, diharapkan aksesibilitas menuju ke Kebumen menjadi lebih mudah sehingga mampu menarik wisatawan dan investor. Untuk itu Kebumen perlu membuat konsep pengembangan wilayahnya dengan menciptakan gerbong penarik ekonomi wilayah yang memiliki multiplier effect tinggi untuk masyarakat dengan didukung infrastruktur yang memadai. Beberapa konsep potensial akan dikembangkan di wilayah kebumen yaitu:

1. Potensi Wilayah Berdasar Rencana Tata Ruang Wilayah (RTRW)

Rencana pengembangan wilayah Kabupaten Kebumen termuat pada Perda Nomor 23 Tahun 2012 tentang RTRW Kabupaten Kebumen Tahun 2011-2031. Kabupaten Kebumen tengah dalam proses revisi RTRW dalam rangka mewadahi perkembangan yang ada. Proses revisi RTRW dan KLHS RTRW sudah mendapat rekomendasi dari Gubernur. Selanjutnya akan mengajukan permohonan substansi ke Kementerian Agraria dan Tata Ruang dengan sinkronisasi Undang-Undang Nomor 11 Tahun 2020 tentang Cipta Kerja dan Peraturan Pemerintah Nomor 21 Tahun 2021 tentang Penyelenggaraan Penataan Ruang.

Rencana struktur ruang wilayah kabupaten, terdiri dari rencana sistem perkotaan dan rencana sistem jaringan prasarana. Rencana sistem perkotaan, meliputi Pusat Kegiatan Wilayah di Kawasan Perkotaan Kebumen; Pusat Kegiatan Lingkungan di Kawasan Perkotaan Gombong, Karanganyar dan Prembun; Pusat Kegiatan Kecamatan di setiap ibukota kecamatan; serta Pusat Pelayanan Lingkungan di 19 desa. Adapun rencana sistem jaringan prasarana, meliputi:

a. rencana sistem jaringan transportasi;
b. rencana sistem jaringan energi;
c. rencana sistem jaringan telekomunikasi;
d. rencana sistem jaringan sumberdaya air; dan
e. rencana sistem jaringan prasarana lainnya.

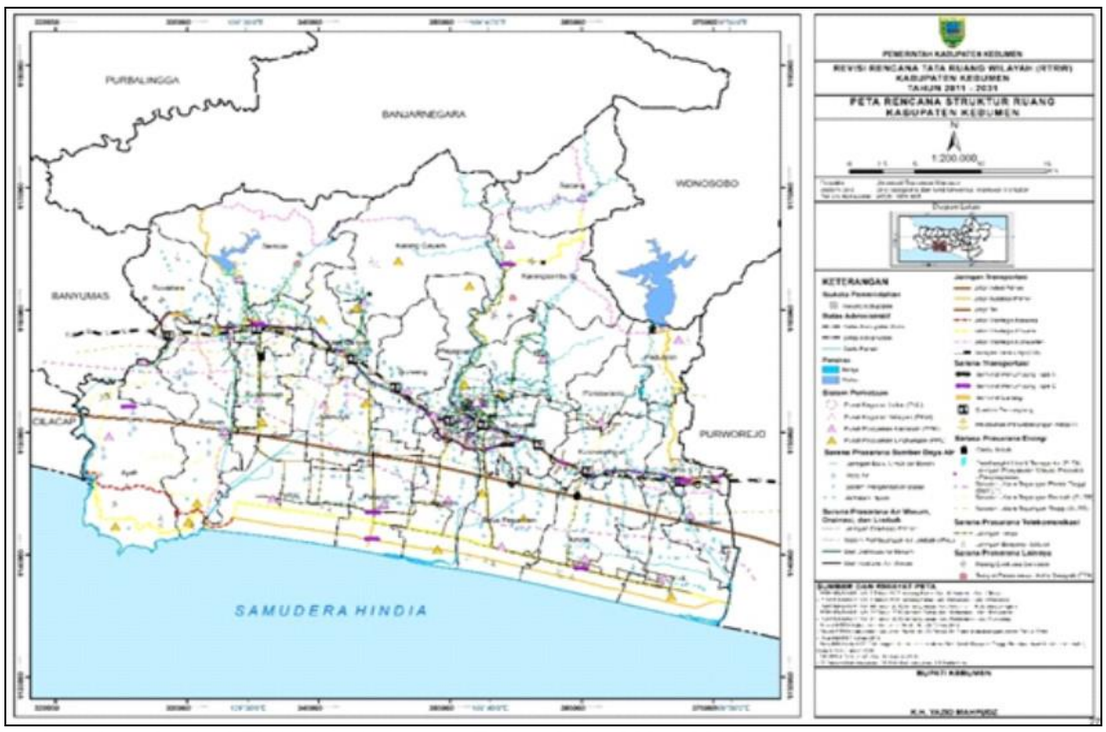

Sumber: Peta Revisi RTRW Kab. Kebumen Tahun 2011-2031, 2018

Gambar 2.7
Peta Rencana Struktur Ruang Kabupaten Kebumen

Berdasarkan pada rencana sistem jaringan transportasi berupa sistem jaringan jalan, jalan strategis kabupaten yang pembangunannya diprioritaskan untuk melayani kepentingan kabupaten berdasarkan pertimbangan untuk membangkitkan pertumbuhan ekonomi, kesejahteraan, dan keamanan kabupaten, meliputi:

1. Jalan Lingkar Gombong
2. Jalan Lingkar Utara Gombong
3. Rencana Jalan Altenatif koridor tengah selatan melalui: Kecamatan Bonorowo, Kecamatan Mirit, Kecamatan Ambal, Kecamatan Buluspesantren (Pujodadi Batas Purworejo – Bonorowo – Tlogorejo – Pekutan – Sinungrejo – Lajer – Ampih – Jogopaten – Klapasawit) Kecamatan Pejagoan, Kecamatan Sruweng, Kecamatan Adimulyo, Kecamatan Kuwarasan, Kecamatan Buayan, Kecamatan Rowokele (Aditirto – Kemujan – Melis Banjareja – Rogodono-Pringtutul
4. Rencana Jalan Alternatif koridor tengah utara: Karangpoh — Aditirto —Jabres — Tanggerasi — Plarangan — Karanganyar
5. Peningkatan jalan menuju wisata yang mendukung wisata Geopark Nasional Karangsampung — Karangbolong
6. Rencana Pengembangan Jalur Pesisir Ayah
7. Rencana jalan menuju kawasan industri

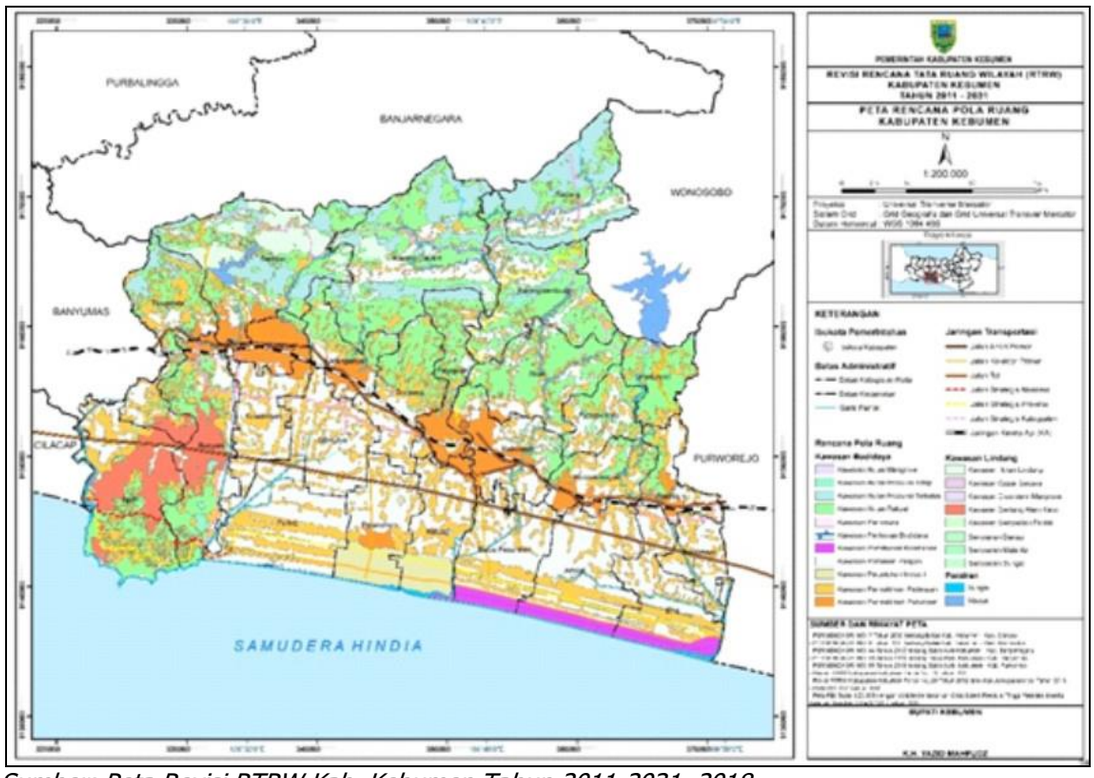

Sumber: Peta Revisi RTRW Kab. Kebumen Tahun 2011-2031, 2018

Gambar 2.8
Peta Rencana Pola Ruang Kabupaten Kebumen

Rencana pola ruang wilayah Kabupaten Kebumen terdiri dari rencana Kawasan peruntukan lindung dan rencana kawasan peruntukan budidaya. Rencana pengembangan kawasan lindung meliputi kawasan yang memberikan perlindungan terhadap kawasan bawahannya; kawasan perlindungan setempat; kawasan konservasi; kawasan lindung geologi; kawasan rawan bencana; kawasan cagar budaya; dan kawasan ekosistem mangrove. Adapun rencana kawasan peruntukan budidaya meliputi:

a. kawasan hutan produksi;
b. kawasan hutan rakyat;
c. kawasan pertanian;
d. kawasan perikanan;
e. kawasan pertambangan dan energi;
f. kawasan peruntukan industri;
g. kawasan pariwisata;
h. kawasan permukiman; dan
i. kawasan pertahanan dan keamanan.

Kawasan pertanian meliputi:

a. kawasan tanaman pangan, berupa lahan pertanian lahan basah dan lahan kering dengan luas kurang lebih 40.432,40 ha yang lokasinya tersebar di masing-masing wilayah kecamatan, dan
b. kawasan pertanian pangan berkelanjutan, berupa kawasan tanaman pangan

Kawasan pariwisata dengan luas kurang lebih 4,69 ha, meliputi:

1. Pembangunan Destinasi Pariwisata Kabupaten (DPK), meliputi :
   a. DPK Karst Gombong dan sekitarnya, meliputi:

i. KSPK Karst Gombong dan sekitarnya, meliputi Gua Jatijajar, Gua Petruk, Gua Barat; dan
ii. KSPK Gombong – Sempor dan sekitarnya, meliputi Waduk Sempor dan Benteng Van Der Wijck.

b. DPK Geologi Karangsambung dan sekitarnya, meliputi:
i. KSPK Karangsambung dan sekitarnya, meliputi Kecamatan Karanggayam, Kecamatan Karanganyar, Kecamatan Karangsambung, Kecamatan Pejagoan, Kecamatan Sruweng, dan Kecamatan Sadang; dan
ii. KSPK Kebumen – Prembun dan sekitarnya, meliputi Kecamatan Kebumen, Kecamatan Kutowinangun, Kecamatan Prembun, Kecamatan Alian, Kecamatan Padureso, dan Kecamatan Poncowarno

c. DPK Pantai Selatan dan sekitarnya, meliputi:
i. KSPK Puring – Petanahan dan sekitarnya, meliputi Kecamatan Puring, Kecamatan Petanahan, dan Kecamatan Adimulyo; dan
ii. KPPK Klirong – Mirit dan sekitarnya, meliputi Kecamatan Klirong, Kecamatan Buluspesantren, Kecamatan Ambal,

2. Pembangunan daya tarik wisata, meliputi:
a. daya tarik wisata alam;
b. daya tarik wisata budaya; dan
c. daya tarik wisata hasil buatan manusia.

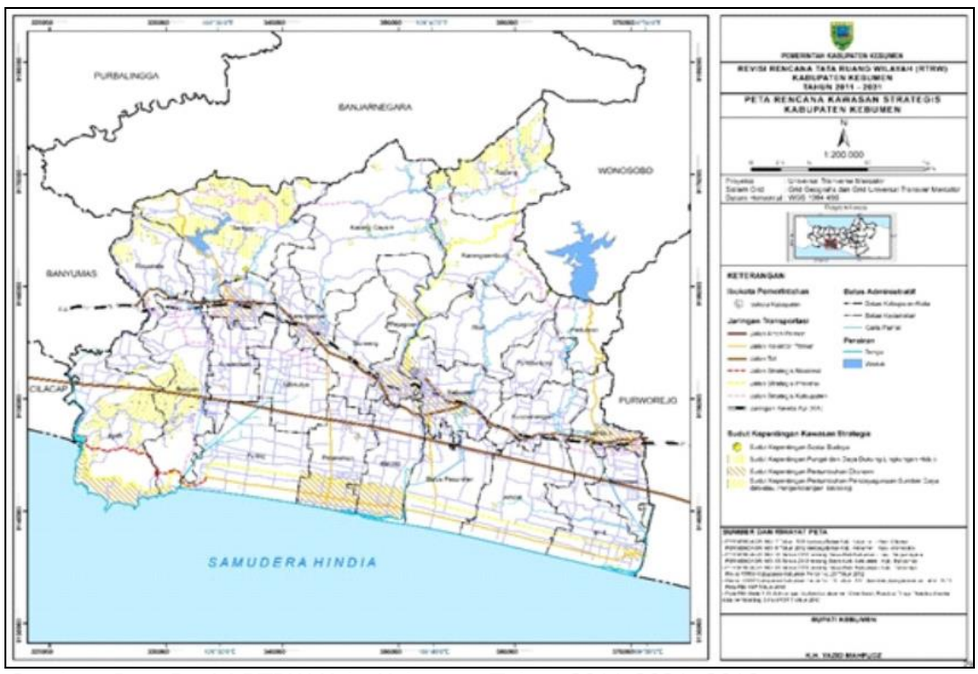

Sumber: Peta Revisi RTRW Kab. Kebumen Tahun 2011-2031, 2018

Gambar 2.9
Peta Rencana Kawasan Strategis Kabupaten Kebumen

Kawasan strategis di wilayah kabupaten meliputi: Kawasan Strategis Nasional; Kawasan Strategis Provinsi; dan Kawasan Strategis Kabupaten. Kawasan Strategis Nasional di wilayah kabupaten meliputi: Kawasan Strategis Nasional dari sudut kepentingan pertahanan keamanan; Kawasan Strategis Nasional dari sudut kepentingan fungsi dan daya dukung lingkungan hidup; dan Kawasan Strategis Nasional dari sudut kepentingan pertumbuhan ekonomi. Kawasan Strategis Provinsi meliputi: Kawasan Perkotaan Gombong-Karanganyar-Kebumen dari sudut kepentingan pertumbuhan ekonomi; Kawasan Bentang Alam

Karst dari sudut kepentingan fungsi dan daya dukung lingkungan hidup; dan Kawasan Cagar Alam Geologi Karangsambung dari sudut kepentingan pendayagunaan sumberdaya alam dan/atau teknologi tinggi.

Kawasan Strategis Kabupaten meliputi: Kawasan strategis dari sudut kepentingan pertumbuhan ekonomi; Kawasan strategis dari sudut kepentingan sosial dan budaya; Kawasan strategis dari sudut kepentingan fungsi dan daya dukung lingkungan hidup; dan Kawasan strategis dari sudut kepentingan pendayagunaan sumberdaya alam dan/atau teknologi.

Kawasan Strategis Kabupaten dari sudut kepentingan pertumbuhan ekonomi, meliputi:

a. Kawasan ekonomi cepat tumbuh Prembun – Kutowinangun – Kebumen – Sruweng – Karanganyar – Gombong;
b. Kawasan pesisir Ayah;
c. Kawasan Petanahan dan Kawasan Peruntukan Industri;
d. Kawasan Strategis Lahan Pangan Berkelanjutan di seluruh kecamatan
e. Kawasan perbatasan Rowokele dan Mirit;
f. Kawasan industri genteng Pejagoan; dan
g. Kawasan pelestarian sarang burung walet di Kecamatan Ayah dan Buayan.

Kawasan Strategis Kabupaten dari sudut kepentingan sosial dan budaya, meliputi:

a. Benteng Van Der Wijck di Kelurahan Gombong Kecamatan Gombong;
b. Benteng Jepang di Desa Argopeni Kecamatan Ayah;
c. Masjid Soko Tunggal di Desa Pekuncen Kecamatan Sempor; dan
d. Candi Lingga dan Yoni di Desa Sumberadi Kecamatan Kebumen.

Kawasan Strategis Kabupaten dari sudut kepentingan fungsi dan daya dukung lingkungan hidup, meliputi:

a. Hutan bakau di sekitar muara Sungai Ijo dan muara Sungai Telomoyo;
b. Kawasan hutan lindung di sekitar Waduk Sempor dan Waduk Wadaslintang;

Kawasan Strategis Kabupaten dari sudut kepentingan pendayagunaan sumberdaya alam dan teknologi, meliputi:

a. Kawasan Waduk Sempor; dan
b. Kawasan Waduk Wadaslintang.

2. Geopark Nasional Karangsambung-Karangbolong

Pada tahun 2018, Geopark Karangsambung-Karangbolong telah ditetapkan menjadi Geopark Nasional. Dengan ditetapkan menjadi Geopark Nasional, maka keberadaan kekayaan geologi yang di dukung keragaman hayati dan budaya di Kebumen diakui di taraf Nasional. Hal ini juga sebagai wujud komitmen Kabupaten Kebumen untuk mengembangkan kawasan ini menjadi kawasan konservasi, edukasi dan pemberdayaan ekonomi lokal.

Penetapan ini sangat strategis, sebagai lokomotif perekonomian Kabupaten Kebumen yang berbasiskan pada potensi lokal. Untuk itu perlu dukungan kebijakan anggaran untuk fokus pada pengembangan kawasan Geopark dari berbagai aspek.

Di wilayah Utara, Kabupaten Kebumen memiliki kawasan yang telah menjadi rujukan bagi para geolog yaitu Kawasan Cagar Alam Geologi Karangsambung. Sementara di wilayah selatan, Kabupaten Kebumen memiliki kawasan karst Gombong selatan dengan topografi pegunungan yang berbatasan langsung dengan samudra Hindia. Keindahan alam yang ada di kawasan Karst ini

sudah tidak perlu diragukan lagi, sehingga kawasan ini lekat dengan wisata alam Goa, Bukit dan Pantai.

Kawasan Cagar Alam Geologi Karangsambung memiliki 30 lokasi bentukan geologi (geodiversity) yang terdiri dari 28 situs batuan dan 2 situs mata air panas. Kawasan ini merupakan laboratorium alam dan monumen geologi karena menghadirkan variasi struktur dan jenis batuan di kawasan yang relatif tidak luas. Nilai ilmiahnya bertambah penting setelah lahir teori tektonik lempeng, karena menurut para ahli geologi daerah ini pernah menjadi batas lempeng konvergen berupa jalur subduksi pada jaman Kapur yang berlanjut hingga Pegunungan Meratus, Kalimantan. Batuan-batuan hasil tumbukan tersebut kini terangkat ke permukaan dan dapat diamati dalam kondisi yang relatif segar. Oleh karena penting untuk terus melindungi batuan-batuan langka yang terdapat di Karangsambung dari kerusakan akibat aktivitas penambangan.

Sementara itu, Kawasan Bentang Alam Karst Gombong merupakan sebuah rangkaian pegunungan atau perbukitan karst yang berada di barat daya Kebumen yang mencakup tiga kecamatan yaitu Kecamatan Ayah, Buayan dan Rowokele. Kawasan ini memiliki luas 4894 hektar dengan panjang perbukitan kapur 8 km dan lebar 3 km serta memiliki 182 gua, 2 telaga karst, sungai bawah tanah, ponor, air terjun dan mata air.

Salah satu tujuan pokok membangun dan mengembangkan geopark adalah untuk menstimulasi kegiatan ekonomi dalam tataran pembangunan berkelanjutan. Hal tersebut akan memberikan dampak langsung kepada daerah dalam bentuk peningkatan mutu kehidupan manusia dan lingkungan di wilayah tersebut. Konsep Geopark mengupayakan suatu perubahan dalam pola pikir masyarakat dalam pengelolaan lingkungan dari eksploitasi menjadi konservasi dengan diambil manfaatnya. Dengan terwujudnya Geopark Nasional di Kabupaten Kebumen, maka peluang untuk menciptakan sebuah gerbong penarik perekonomian wilayah menjadi sangat terbuka.

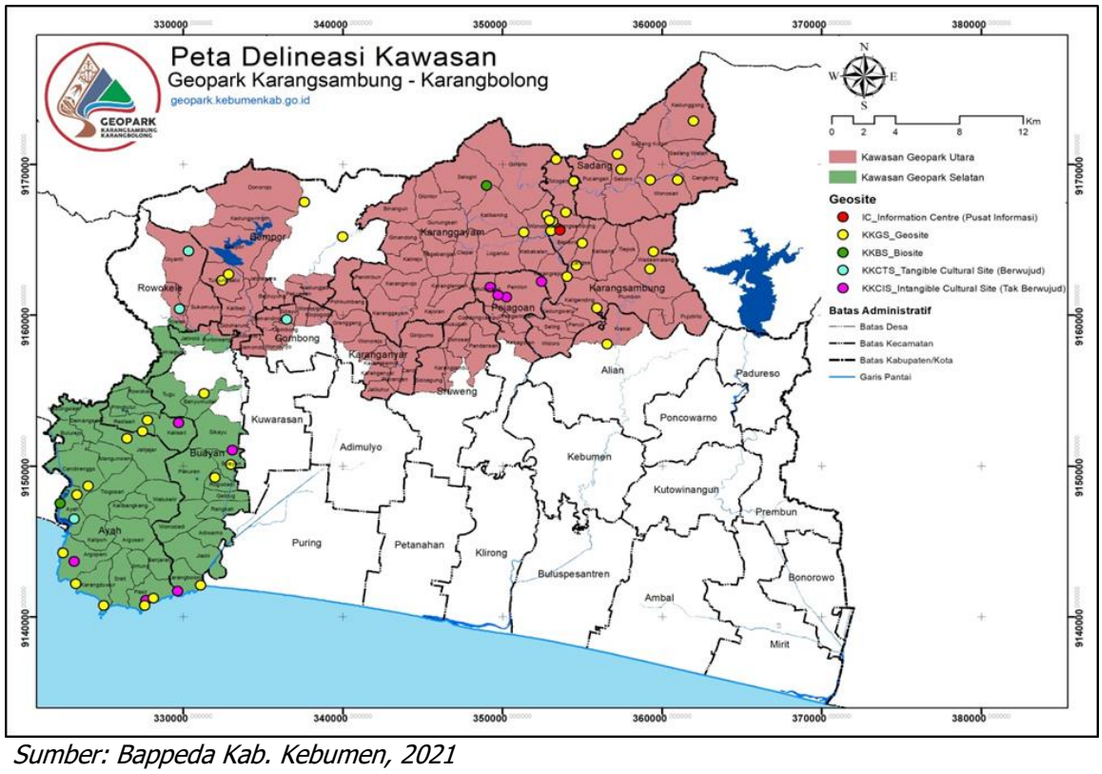

Sumber: Bappeda Kab. Kebumen, 2021

Gambar 2.10
Peta Delineasi Kawasan Geopark Karangsambung–Karangbolong

3. Pengembangan Kawasan Industri

Kawasan Peruntukan Industri di Kabupaten Kebumen direncanakan di Kecamatan Petanahan dan Klirong, dengan pertimbangan:

a. Terletak di Jalur Jalan Lintas Selatan Jawa (jalur prioritas dengan fasilitas lengkap), sehingga memudahkan akses dan mobilitas barang dan jasa; dan
b. Tidak jauh dari pusat Kota Kebumen (15-20 km).

Diharapkan kawasan peruntukan industri ini mampu menarik investor sehingga dapat meningkatkan perekonomian masyarakat, serta menampung lebih banyak tenaga kerja di wilayah Kabupaten Kebumen. Rencana pengembangan Kawasan Industri Kebumen sudah sesuai dengan Peraturan Presiden Nomor 79 Tahun 2019 Tentang Percepatan Pembangunan Ekonomi Kawasan Kendal - Semarang - Salatiga - Demak - Grobogan, Kawasan Purworejo - Wonosobo - Magelang - Temanggung, dan Kawasan Brebes - Tegal - Pemalang serta Perda RTRW Provinsi Jawa Tengah Nomor 16 Tahun 2019 tentang Perubahan atas Peraturan Daerah Provinsi Jawa Tengah Nomor 6 Tahun 2010 tentang Rencana Tata Ruang Wilayah Provinsi Jawa Tengah Tahun 2009-2029.

Kawasan Industri Kebumen termasuk program prioritas nasional dalam Peraturan Presiden Nomor 79 Tahun 2019 Tentang Percepatan Pembangunan Ekonomi Kawasan Kendal - Semarang - Salatiga - Demak - Grobogan, Kawasan Purworejo - Wonosobo - Magelang - Temanggung dan Kawasan Brebes - Tegal - Pemalang. KIK diproyeksikan sebagai pendukung Kawasan Super Prioritas Nasional Kawasan Industri Brebes, dengan visi: Kawasan Industri Kabupaten Kebumen sebagai Kawasan Industri Berbasis *Eco-Industrial Park* yang Didukung Unit Bisnis Strategis, Berkesinambungan dan Berwawasan Lingkungan. Lahan awal untuk pengembangan Kawasan Industri Kebumen berupa tanah yang telah dimiliki Pemkab seluas 105 hektar, dengan tutupan lahan pertanian lahan kering (tegalan) yang kurang produktif. Lahan berada dekat laut, sehingga memerlukan rencana mitigasi bencana, jalur evakuasi bencana, alat *early warning system*, tempat evakuasi bencana dan daerah penyangga hijau. Dalam rangka mewujudkan Kawasan Industri, Pemkab perlu membangun fasilitas infrastruktur dasar dan sarana penunjang, serta penguatan kelembagaan Badan Pengelola Kawasan Industri melalui BUMD atau KPBU atau skema kerjasama bisnis lainnya.

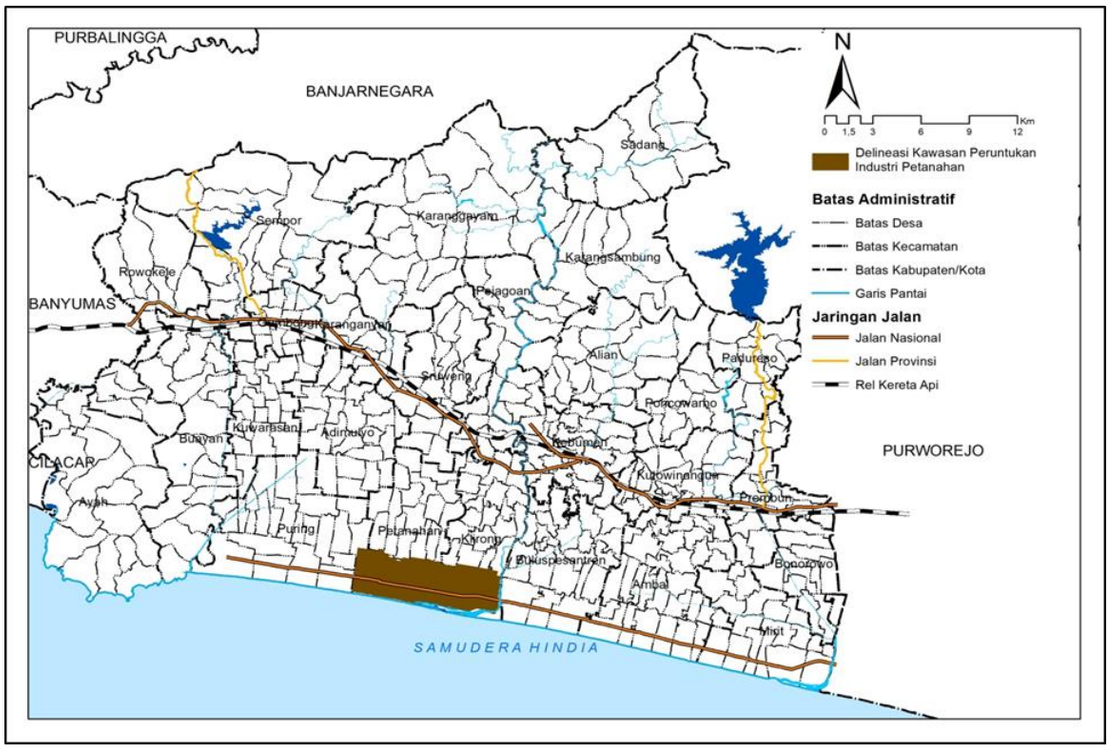

Sumber: Peta Revisi RTRW Kab. Kebumen Tahun 2011-2031, 2019

Gambar 2.11
Peta Kawasan Peruntukan Industri di Kecamatan Petanahan dan Kecamatan Klirong



Sumber: BED KIK Kemenperin, 2018

Gambar 2.12
Foto Drone Eksisting Kawasan Peruntukan Industri di Kecamatan Petanahan dan Kecamatan Klirong

4. Pengembangan Jalan Tol Cilacap-Yogyakarta

Menurut Perda Nomor 16 Tahun 2019 Tentang Perubahan Atas Peraturan Daerah Provinsi Jawa Tengah Nomor 6 Tahun 2010 Tentang Rencana Tata Ruang Wilayah Provinsi Jawa Tengah Tahun 2009-2029, Pasal 20b ayat (4) menyebutkan bahwa terdapat rencana pengembangan jalan tol Cilacap – Yogyakarta. Menurut Peraturan Daerah Nomor 23 Tahun 2012 Tentang RTRW Kabupaten Kebumen Tahun 2011-2031 Pasal 12, rencana jaringan jalan di

Kabupaten Kebumen meliputi jaringan jalan bebas hambatan sebagaimana dimaksud berupa ruas jalan tol Ciamis-Cilacap-Yogyakarta.

Jalan Tol Cilacap-Yogyakarta, direncanakan sebagai infrastruktur yang mendukung percepatan dan pemerataan pembangunan ekonomi di Jawa Tengah, khususnya di Kawasan Barlingmascakeb dan Purwomanggung dengan melibatkan peran badan usaha/swasta/KPBU. Rencana pembangunan Jalan Tol Cilacap-Yogyakarta diharapkan menjadi salah satu upaya dan strategi untuk:

a. Mendorong investasi industri strategis;
b. Sebagai penguat konektivitas dan sistem logistik di sisi selatan Pulau Jawa; dan
c. Pengembangan sektor kepariwisataan.

Tol Cilacap Yogyakarta sebagai ruas Tol Perencanaan/Prakarsa yang terhubung dengan Jalan Tol Cilcacap-Yogyakarta dalam Rencana Umum Jaringan Jalan Tol Kementerian PUPR di Provinsi Jawa Tengah, yaitu:

a. Jalan Tol Gedebage-Tasikmalaya-Cilacap
b. Jalan Tol Tegal-Cilacap
c. Jalan Tol Solo-Yogyakarta-YIA Kulonprogo



Sumber: Ditjen Pembiayaan Infrastruktur KemenPUPR, 2020

Gambar 2.13
Rencana Trase Tol Cilacap-Yogyakarta

Tahap studi, pendanaan, dan pengadaan tanah rencana pembangunan tol akan dilakukan pada tahun 2020-2024. Rencana pembangunan proyek KPBU Jalan Tol Cilacap-Yogyakarta diindikasikan membutuhkan dukungan pemerintah baik pusat maupun daerah. Pembangunan tol mempunyai karakteristik investasi jangka panjang, risiko bisnis dan risiko teknis rumit, sehingga perlu dikelola sedemikian sehingga memberikan dampak negatif paling minimal pada aspek sosial, ekonomi, budaya dan lingkungan hidup Kabupaten Kebumen. Pemerintah kabupaten juga perlu mengatur pergerakan di dalam kawasan budidaya maupun pada jalan-jalan di kawasan sekitar jalan tol, berdasarkan Pedoman Konstruksi dan Bangunan, serta Pedoman Pemanfaatan Ruang dan Pengendalian Pemanfaatan Ruang Di Sekitar Jalan Tol yang berlaku, di antaranya melalui pengaturan *exit tol, rest area* dan jalan konektor menuju tol dari jalan nasional/ provinsi/kabupaten

2.1.7. Aspek Demografi

Keadaan kependudukan sangat mempengaruhi dinamika pembangunan. Jumlah penduduk yang besar diikuti dengan kualitas penduduk yang memadai akan menjadi pendorong pertumbuhan ekonomi. Tren jumlah penduduk Kabupaten Kebumen setiap tahunnya terus mengalami peningkatan.

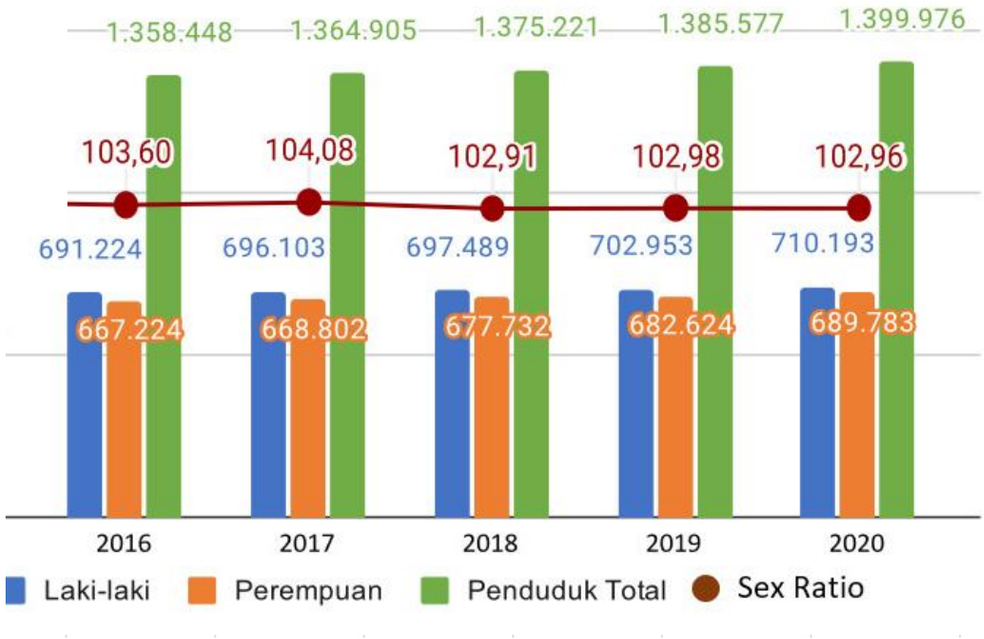

Sumber: Disdukcapil Kab. Kebumen, 2021

Gambar 2.14
Jumlah Penduduk dan *Sex Ratio* Kabupaten Kebumen Tahun 2016-2020

Secara keseluruhan, jumlah penduduk perempuan lebih sedikit dibandingkan penduduk laki-laki. Pada tahun 2020, *sex ratio* sebesar 102,96 artinya komposisi penduduk perempuan 2,96% lebih sedikit dibanding penduduk laki-laki. Jumlah penduduk Kabupaten Kebumen pada tahun 2020 tercatat sebanyak 1.399.976 jiwa terdiri dari 710.193 penduduk laki-laki dan 689.783 perempuan.

Komposisi penduduk berdasarkan usia di Kabupaten Kebumen pada tahun 2020 didominasi oleh penduduk usia produktif (15-64 tahun) dengan jumlah sebesar 962.794 jiwa atau 68,77 persen, sedangkan jumlah penduduk tidak produktif (0-14 dan di atas 64 tahun) sebesar 437.182 jiwa atau 31,23 persen. Dari data tersebut maka rasio ketergantungannya adalah sebesar 45,41 persen. Angka ini menunjukan bahwa setiap 100 orang penduduk usia produktif menanggung 45 orang yang tidak produktif. Kabupaten Kebumen tidak mendapatkan peluang bonus demografi dikarenakan kondisi kependudukan di Kabupaten Kebumen memasuki *ageing population* dimaknai sebagai kondisi yang terjadi apabila proporsi penduduk usia tidak produktif disuatu daerah mengalami peningkatan secara progresif.

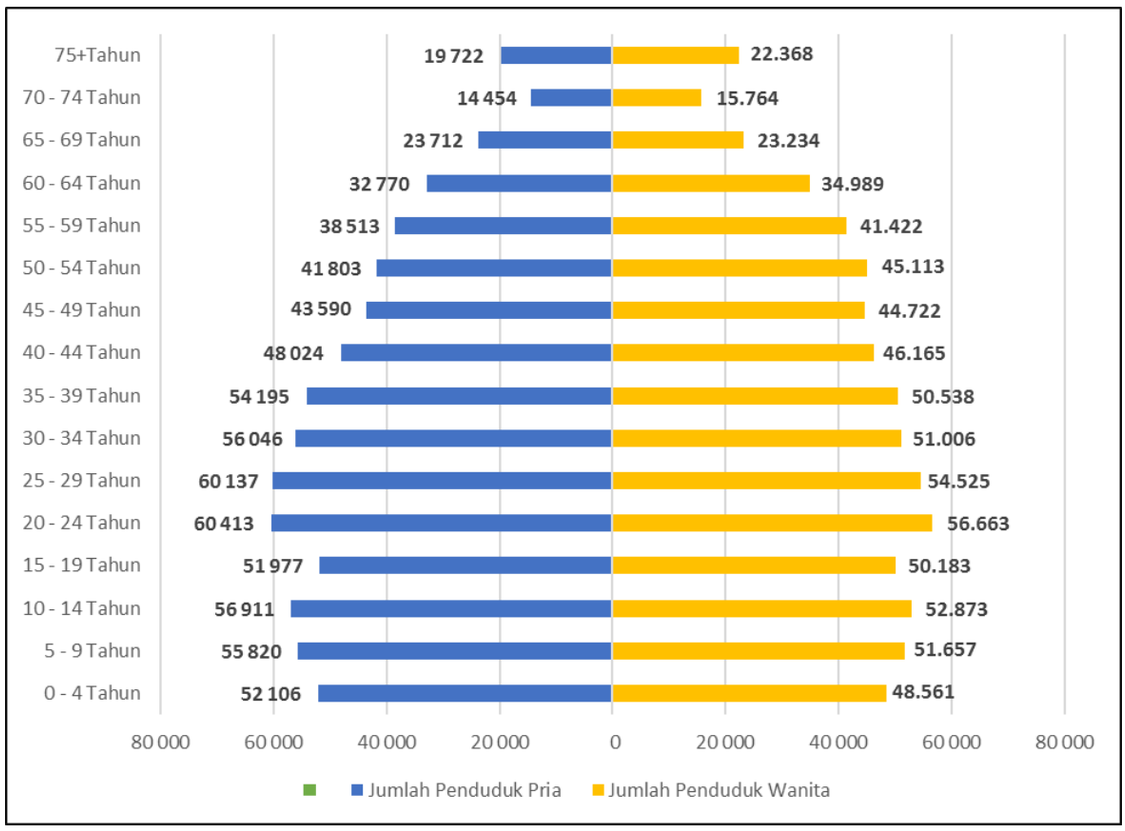

Sumber: Disdukcapil Kab. Kebumen, 2021

Gambar 2.15
Komposisi Penduduk Kabupaten Kebumen Berdasarkan Usia Tahun 2020

Tabel 2.7
Jumlah Penduduk Per Kecamatan Tahun 2016 – 2020

No	Kecamatan	Jumlah Penduduk				
		2016	2017	2018	2019	2020
1	Ayah	55.761	56.593	56.901	57.000	66.015
2	Buayan	54.688	54.518	54.599	54.700	67.377
3	Puring	53.273	53.334	53.458	53.500	64.869
4	Petanahan	53.329	54.111	54.352	54.500	61.322
5	Klirong	54.708	54.857	54.989	55.100	65.152
6	Buluspesantren	52.752	53.194	53.366	53.400	60.356
7	Ambal	55.315	55.083	55.161	55.200	64.448
8	Mirit	44.626	44.196	44.258	44.300	54.599
9	Bonorowo	18.875	18.639	18.665	18.700	22.217
10	Prembun	26.593	26.482	26.520	26.600	29.530
11	Padureso	13.454	13.398	13.417	13.500	17.026
12	Kutowinangun	42.594	42.417	42.477	42.600	49.511
13	Alian	54.592	54.364	54.440	54.500	68.652
14	Poncowarno	15.062	15.007	15.029	15.100	18.991
15	Kebumen	121.746	123.567	124.090	124.600	134.132
16	Pejagoan	48.491	49.937	50.263	50.500	56.001
17	Sruweng	53.982	53.758	53.833	54.000	63.030
18	Adimulyo	34.462	34.438	34.503	34.600	38.503
19	Kuwarasan	44.466	45.429	45.666	45.800	52.197
20	Rowokele	42.744	42.566	42.626	42.700	52.669
21	Sempor	59.836	59.538	59.622	59.700	71.428
22	Gombong	47.827	47.629	47.694	47.900	50.676
23	Karanganyar	34.336	34.299	34.363	34.500	38.202

No	Kecamatan	Jumlah Penduduk				
		2016	2017	2018	2019	2020
24	Karanggayam	48.918	48.715	48.783	48.900	60.901
25	Sadang	18.338	18.241	18.267	18.300	23.411
26	Karangsambung	37.854	37.697	37.750	37.800	48.761
Jumlah		1.188.622	1.192.007	1.195.092	1.198.000	1.399.976

Sumber: Dinas Kependudukan dan Pencatatan Sipil, 2021

Persebaran penduduk antar kecamatan tidak merata. Kecamatan Kebumen memiliki jumlah penduduk tertinggi sebesar 134.132 jiwa pada tahun 2020. Kebumen sebagai pusat pemerintahan, pusat ekonomi dan wilayah perkotaan menjadi daya tarik tersendiri bagi masyarakat untuk tinggal di Kecamatan Kebumen. Konsentrasi penduduk yang tinggi juga terlihat di wilayah penyangga yaitu Pejagoan, Alian, dan Buluspesantren. Kemudian, pada daerah terluar Kabupaten Kebumen seperti Kecamatan Ayah dan Karanggayam.

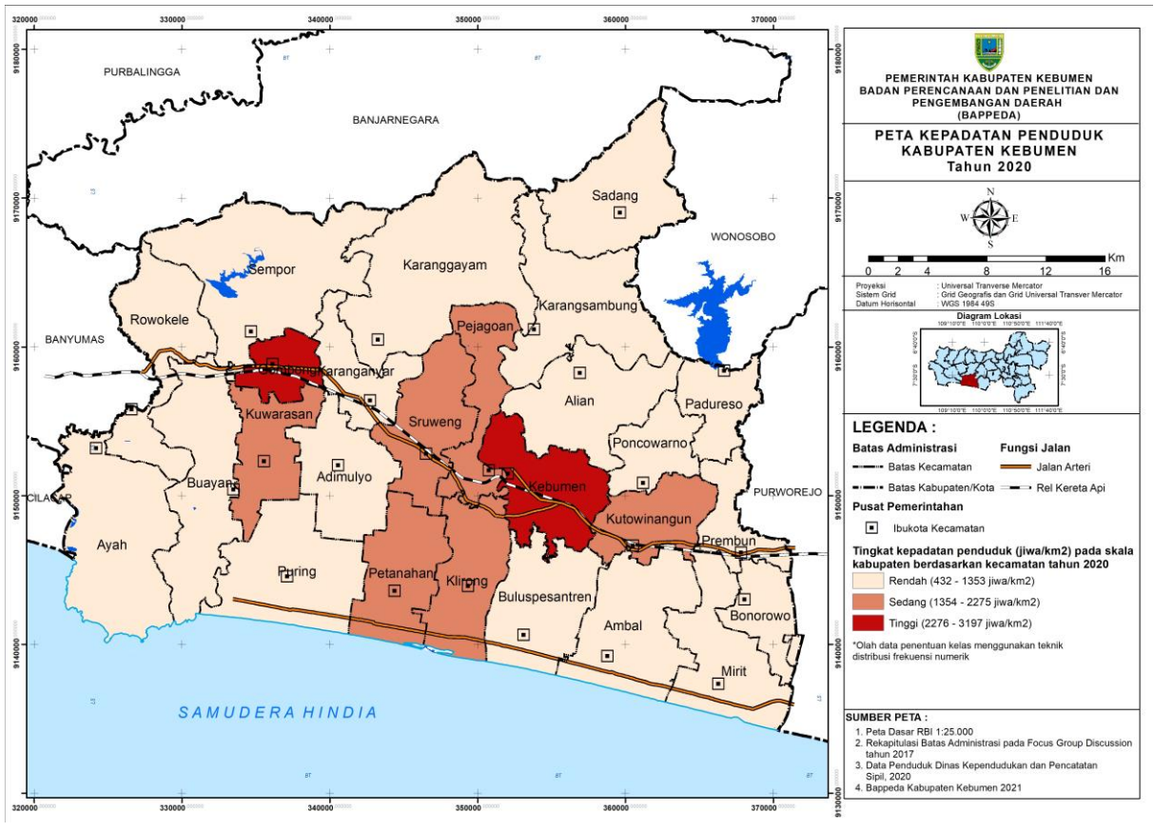

Sumber: Dinas Kependudukan dan Pencatatan Sipil, 2021

Gambar 2.16
Peta Kepadatan Penduduk Menurut Kecamatan Tahun 2020

Pertumbuhan penduduk yang terjadi di Kabupaten Kebumen merupakan konsekuensi dari tingkat kelahiran dan kematian yang terjadi di masyarakat. Selain itu juga dipengaruhi oleh faktor perpindahan penduduk yang datang (migrasi masuk) maupun perpindahan penduduk ke luar daerah (migrasi keluar). Pertumbuhan penduduk Kabupaten Kebumen selama tahun 2016-2020 berfluktuasi. Jumlah penduduk Kabupaten Kebumen pada Tahun 2020 tercatat sebanyak 1.399.976 jiwa sedangkan jumlah rumah tangga sebanyak 412.294 rumah tangga, sehingga rata-rata jumlah jiwa per rumah tangga sebesar 3 jiwa dan kepadatan penduduk Kabupaten Kebumen sebesar 1.082 jiwa/km². Wilayah dengan kondisi penduduk yang paling padat ditempati Kecamatan Kebumen

dengan jumlah penduduk tahun 2020 sebesar 134.132 jiwa, dengan pertumbuhan penduduk 0,27% pertahun. Jumlah penduduk yang paling sedikit ada di Kecamatan Padureso dengan jumlah penduduk 17.026 jiwa dengan pertumbuhan penduduk 0,33%.

Penduduk merupakan subjek sekaligus objek dari pembangunan sesuai dengan konsep pembangunan berwawasan kependudukan. Pembangunan disesuaikan dengan potensi dan kondisi kependudukan di suatu daerah. Arah kebijakan pembangunan manusia berorientasi pada penyiapan SDM unggul selaras dengan kebijakan nasional menuju Indonesia Maju. SDM unggul yaitu SDM yang memiliki kompetensi, *soft skill*, dan berkarakter.

2.2. Aspek Kesejahteraan Masyarakat

Aspek kesejahteraan memberikan gambaran dan hasil analisis kondisi kesejahteraan masyarakat Kabupaten Kebumen yang mencakup aspek kesejahteraan dan pemerataan ekonomi, aspek kesejahteraan social, aspek seni budaya dan olahraga.

2.2.1 Fokus Kesejahteraan dan Pemerataan Ekonomi

Salah satu indikator yang dapat digunakan untuk mengukur tingkat kesejahteraan masyarakat adalah nilai Produk Domestik Regional Bruto Atas Dasar Harga Berlaku (PDRB ADHB). Secara nominal PDRB ADHB Kabupaten Kebumen tahun 2016-2020 terus meningkat dari Rp.22.434.987.760.000,- pada Tahun 2016 menjadi Rp.28.010.813.000.000,- pada Tahun 2020. Secara lengkap PDRB ADHB menurut Lapangan Usaha di Kabupaten Kebumen Tahun 2016-2020 tersaji pada tabel berikut:

Tabel 2.8
PDRB atas Dasar Harga Berlaku
Menurut Lapangan Usaha di Kabupaten Kebumen, 2016 – 2020
(juta rupiah)

No	Sektor	Tahun				
		2016	2017	2018	2019	2020
1.	Pertanian, Kehutanan dan Perikanan	5,328,488.90	5,595,423.24	5,891,457.93	5,954,901.58	6,102,633.94
2.	Pertambangan dan Penggalian	1,135,529.24	1,223,063.59	1,299,758.75	1,362,202.83	1,424,906.39
3.	Industri Pengolahan	4,453,977.85	4,739,299.59	5,285,119.95	5,788,203.84	5,957,235.34
4.	Pengadaan Listrik, dan Gas	13,769.93	15,872.83	17,456.32	18,734.45	18,912.40
5.	Pengadaan Air, Pengelolaan Sampah, Limbah dan Daur Ulang	10,661.44	10,772.28	11,326.06	12,058.72	12,911.21
6.	Konstruksi	1,612,221.57	1,726,478.47	1,875,163.76	2,028,839.12	1,975,139.60
7.	Perdagangan Besar dan Eceran	3,269,443.63	3,580,561.25	3,907,499.01	4,288,353.41	4,157,585.07
8.	Transportasi dan Pergudangan	889,227.92	972,646.80	1,058,888.39	1,161,122.50	925,584.84
9.	Penyediaan Akomodasi dan Makan Minum	455,263.63	500,588.88	980,915.89	606,538.07	570,542.17
10.	Informasi dan Komunikasi	376,301.51	454,160.94	532,807.14	623,994.52	714,059.50
11.	Jasa Keuangan, dan Asuransi	655,486.71	718,870.26	755,284.17	788,299.40	806,819.75
12.	Real Estate	282,312.60	300,676.45	313,946.81	340,990.76	341,523.26
13.	Jasa Perusahaan	72.871.22	84,209.95	93,706.67	106,050.99	100,255.97
14.	Administrasi Pemerintahan, Pertahanan dan Jaminan Sosial Wajib	782,467.62	826,667.23	856,928.86	904,304.56	905,062.04
15.	Jasa Pendidikan	2,115,856.39	2,360,950.69	2,625,309.06	2,907,297.36	2,918,317.40
16.	Jasa Kesehatan dan Kegiatan Sosial	247,638.35	273,746.74	305,072.16	340,268.68	387,883.94
17.	Jasa Lainnya	528,114.51	595,418.86	659,761.94	736,268.86	691,440.18
	PDRB	22,434,987.76	24,068,998.49	26,037,016.66	27,967,929.65	28,010,813.00

Sumber: BPS Kab. Kebumen, 2021

Selanjutnya secara lebih detail akan diuraikan lebih lanjut mengenai struktur perekonomian Kabupaten Kebumen beserta perkembangannya.

1) Struktur Ekonomi

Dari sisi peranan sektoral pada PDRB, terlihat bahwa perekonomian Kabupaten Kebumen masih didominasi oleh sektor pertanian, kehutanan dan perikanan. Namun sebagaimana tren perekonomian secara umum, terjadi pergeseran dari sektor primer ke sektor sekunder maupun tersier. Pergeseran ini dapat dilihat dari peranan sektor pertanian, kehutanan dan perikanan sebagai sektor ekonomi primer yang terus menurun dimana pada Tahun 2016 berkontribusi sebesar 24,67% terhadap PDRB menjadi sebesar 21,79% pada Tahun 2020. Sementara itu, sektor industri pengolahan sebagai sektor ekonomi sekunder terus meningkat peranannya terhadap PDRB dari 19,85% pada Tahun 2016 menjadi 21,27% pada Tahun 2020. Sedangkan sektor perdagangan besar dan eceran sebagai sektor ekonomi tersier juga terus mengalami peningkatan peranannya terhadap PDRB dari 14,57% pada Tahun 2016 menjadi 15,33% pada Tahun 2019 sedangkan pada Tahun 2020 sempat menurun menjadi 14,84% sebagai dampak terjadinya Pandemi Covid-19 dimana terjadi banyak pembatasan aktivitas ekonomi maupun sosial. Sektor pertanian, kehutanan dan perikanan, sektor industri pengolahan serta sektor perdagangan besar dan eceran adalah 3 sektor yang memiliki peranan sektoral terbesar bagi PDRB Kabupaten Kebumen. Secara lengkap peranan sektoral dalam PDRB ADHB Kabupaten Kebumen Tahun 2016-2020 dapat dilihat pada tabel berikut:

Tabel 2.9
Peranan Sektoral dalam PDRB Kabupaten Kebumen
Atas Dasar Harga Berlaku Tahun 2016-2020

No	Sektor	Tahun				
		2016	2017	2018	2019	2020
1.	Pertanian, Kehutanan dan Perikanan	24,67%	23,25%	22,63%	21,29%	21,79%
2.	Pertambangan dan Penggalian	5,06%	5,08%	4,99%	4,87%	5,09%
3.	Industri Pengolahan	19,85%	20,06%	20,30%	20,70%	21,27%
4.	Pengadaan Listrik, dan Gas	0,07%	0,08%	0,08%	0,08%	0,08%
5.	Pengadaan Air, Pengelolaan Sampah, Limbah dan Daur Ulang	0,06%	0,05%	0,05%	0,05%	0,05%
6.	Konstruksi	7,19%	7,17%	7,20%	7,25%	7,05%
7.	Perdagangan Besar dan Eceran	14,57%	14,48%	15,01%	15,33%	14,84%
8.	Transportasi dan Pergudangan	3,96%	4,04%	4,07%	4,15%	3,30%
9.	Penyediaan Akomodasi dan Makan Minum	2,03%	2,08%	3,77%	2,17%	2,04%
10.	Informasi dan Komunikasi	1,68%	1,89%	2,05%	2,23%	2,55%
11.	Jasa Keuangan, dan Asuransi	2,92%	2,99%	2,90%	2,82%	2,88%
12.	Real Estate	1,26%	1,25%	1,21%	1,22%	1,22%
13.	Jasa Perusahaan	0,32%	0,35%	0,36%	0,38%	0,36%

No	Sektor	Tahun				
		2016	2017	2018	2019	2020
14.	Administrasi Pemerintahan, Pertahanan dan Jaminan Sosial Wajib	3,38%	3,29%	3,19%	3,14%	3,23%
15.	Jasa Pendidikan	9,43%	9,81%	10,08%	10,40%	10,42%
16.	Jasa Kesehatan dan Kegiatan Sosial	1,10%	1,14%	1,17%	1,22%	1,38%
17.	Jasa Lainnya	2,58%	2,72%	2,82%	2,96%	2,78%
	Jumlah	100,00%	100,00%	100,00%	100,00%	100,00%

Sumber: BPS Kab. Kebumen, 2021

Untuk melihat struktur ekonomi Kabupaten Kebumen secara empirik telah dilakukan kajian analisis input-output pada Tahun 2018. Analisis ini dilakukan untuk melihat keterkaitan antara sektor produksi hilir terhadap sektor produksi hulunya dan sebaliknya. Analisis keterkaitan terbagi menjadi dua yaitu, keterkaitan ke belakang dan keterkaitan ke depan, baik langsung maupun tidak langsung. Keterkaitan ke belakang merupakan keterkaitan sektor produksi hilir terhadap sektor produksi hulunya, sedangkan keterkaitan ke depan menunjukkan keterkaitan sektor produksi hulu terhadap sektor produksi hilirnya. Nilai keterkaitan ke belakang menjelaskan seberapa besar nilai input yang dibutuhkan suatu sektor untuk setiap unit kenaikan permintaan total, baik dari sektor lain maupun sektor itu sendiri. Sedangkan nilai keterkaitan ke depan menjelaskan jika terjadi peningkatan permintaan akhir sebesar satu satuan, maka output suatu sektor yang dialokasikan ke sektor tersebut dan juga sektor-sektor lainnya akan meningkatkan sebesar nilai keterkaitannya.

Nilai keterkaitan langsung dan tidak langsung dari keterkaitan ke belakang menunjukkan bahwa sektor pertambangan dan penggalian sebagai sektor primer memiliki nilai *backward linkages* tertinggi yaitu sebesar 3,14. Angka ini menjelaskan bahwa apabila terjadi peningkatan pada permintaan akhir sebesar Rp.1 juta, maka sektor pertambangan dan penggalian akan meningkatkan permintaan input sebesar Rp.3,14 juta. Walaupun demikian terdapat 4 sektor sekunder yaitu industri pengolahan padi, kopi bubuk dan penggilingan kopi, aneka kerajinan, listrik dan gas serta 2 sektor tersier yaitu transportasi dan pergudangan serta jasa kesehatan swasta yang memiliki nilai *backward linkages* lebih dari 3 hal ini menunjukkan bahwa sektor sekunder dan tersier semakin memiliki peranan atau pengaruh yang lebih besar di perekonomian daerah dibandingkan sektor tersier.

Tabel 2.10
Nilai Keterkaitan Langsung dan Tidak Langsung dari Keterkaitan Ke Belakang (*Backward Linkages*)

Kode	Sektor	Langsung	Tidak Langsung	Nilai
1	Padi	0.81	1.56	2.37
2	Jagung	0.87	1.60	2.47
3	Ubi Kayu dan Umbi Lainnya	0.83	1.56	2.38
4	Bawang	0.78	1.71	2.49
5	Cabe	0.68	1.48	2.16
6	Sayur Lainnya	0.81	1.56	2.37
7	Pisang	0.89	1.61	2.50

Kode	Sektor	Langsung	Tidak Langsung	Nilai
8	Buah-Buahan Lainnya	0.46	1.31	1.77
9	Kopi Robusta	0.78	1.55	2.33
10	Kopi Arabica	0.85	1.63	2.48
11	Tembakau	0.78	1.55	2.33
12	Ikan dan Benihnya	0.15	1.07	1.22
13	Sapi dan Hasil-Hasilnya	0.68	1.51	2.18
14	Domba, Kambing dan Hasil-Hasilnya	0.70	1.48	2.18
15	Unggas, Telur dan Hasil Ternak Lainnya	0.52	1.40	1.92
16	Hasil Perkebunan dan Pertanian Lainnya	0.50	1.55	2.05
17	Pertambangan dan Penggalian	0.96	2.18	3.14
18	Industri Pengolahan Padi	0.93	2.14	3.06
19	Roti dan Kue Kering Sejenisnya	0.90	2.06	2.95
20	Kopi Bubuk dan Penggilingan Kopi	0.95	2.15	3.10
21	Tahu, Tempe dan Olahan Kedelai Lainnya	0.84	2.03	2.88
22	Pengeringan dan Pengolahan Tembakau	0.75	1.91	2.67
23	Industri Pengolahan Kayu	0.68	1.81	2.49
24	Aneka Kerajinan	0.94	2.14	3.08
25	Aneka Industri	0.29	1.35	1.64
26	Industri Makanan Olahan dan Minuman Lainnya	0.76	1.84	2.59
27	Batu bata, Genting, Gerabah dan Tanah Liat Lainnya	0.88	1.99	2.87
28	Listrik dan Gas	0.95	2.11	3.06
29	Pengadaan Air, Pengelolaan Sampah dan Daur Ulang	0.92	2.05	2.98
30	Konstruksi	0.85	2.03	2.88
31	PB, PE, Reparasi Mobil dan Motor	0.91	2.08	2.99
32	Transportasi dan Pergudangan	0.94	2.08	3.02
33	Penyediaan Jasa Akomodasi	0.51	1.62	2.13
34	Restauran/Jasa Makan Minum	0.49	1.58	2.07
35	Informasi dan Komunikasi	0.90	1.97	2.88
36	Perbankan dan Jasa Keuangan Lainnya	0.31	1.35	1.66
37	Real Estate	0.36	1.44	1.80
38	Jasa Perusahaan	0.34	1.46	1.80
39	Administrasi Pemerintahan, Pertahanan, dan Jamsos Wajib	0.25	1.24	1.48
40	Jasa Pendidikan Swasta	0.54	1.63	2.17
41	Jasa Kesehatan Swasta	0.95	2.15	3.09
42	Jasa Lainnya	0.88	2.07	2.95
43	Kegiatan yang Tidak Jelas Batasannya	0.87	2.27	3.14

Sumber: Tabel Input-Output Kabupaten Kebumen 2018, diolah

Sedangkan nilai keterkaitan langsung dan tidak langsung dari keterkaitan ke depan menunjukkan bahwa sektor penyediaan jasa akomodasi sebagai sektor tersier memiliki nilai *forward linkages* tertinggi yaitu 25,80 yang berarti apabila terjadi peningkatan pada permintaan akhir sebesar Rp.1 juta, maka sektor penyediaan jasa akomodasi akan meningkatkan output sebesar Rp.25,8 juta. Selain sektor penyediaan jasa akomodasi, sektor tersier lainnya juga memiliki nilai *forward linkages* tertinggi berikutnya yaitu sektor konstruksi, restauran/jasa makan minum, serta perbankan dan jasa keuangan lainnya dengan nilai masing-masing lebih dari 4. Hal ini menunjukkan sektor tersier semakin memberikan peranan/pengaruh yang lebih kuat terhadap perekonomian daerah Kabupaten Kebumen.

Tabel 2.11
Nilai Keterkaitan Langsung dan Tidak Langsung dari Keterkaitan Ke Depan (*Forward Linkages*)

Kode	Sektor	Langsung	Tidak Langsung	Nilai
1	Padi	0.05	1.02	1.07
2	Jagung	0.04	1.02	1.06
3	Ubi Kayu dan Umbi Lainnya	0.01	1.01	1.02
4	Bawang	0.30	1.19	1.49
5	Cabe	0.07	1.03	1.10
6	Sayur Lainnya	0.04	1.01	1.05
7	Pisang	0.02	1.01	1.03
8	Buah-Buahan Lainnya	0.11	1.03	1.14
9	Kopi Robusta	0.05	1.02	1.07
10	Kopi Arabica	0.10	1.04	1.14
11	Tembakau	0.06	1.03	1.09
12	Ikan dan Benihnya	0.17	0.94	1.11
13	Sapi dan Hasil-Hasilnya	0.14	1.05	1.18
14	Domba, Kambing dan Hasil-Hasilnya	0.05	1.01	1.06
15	Unggas, Telur dan Hasil Ternak Lainnya	0.28	1.10	1.37
16	Hasil Perkebunan dan Pertanian Lainnya	0.10	0.97	1.06
17	Pertambangan dan Penggalian	0.24	2.26	2.49
18	Industri Pengolahan Padi	0.07	1.01	1.08
19	Roti dan Kue Kering Sejenisnya	0.02	1.09	1.11
20	Kopi Bubuk dan Penggilingan Kopi	0.05	1.00	1.05
21	Tahu, Tempe dan Olahan Kedelai Lainnya	0.06	1.01	1.08
22	Pengeringan dan Pengolahan Tembakau	0.04	1.03	1.07
23	Industri Pengolahan Kayu	0.35	1.19	1.54
24	Aneka Kerajinan	0.05	1.17	1.22
25	Aneka Industri	1.91	2.03	3.94
26	Industri Makanan Olahan dan Minuman Lainnya	0.03	1.07	1.10
27	Batu bata, Genting, Gerabah dan Tanah Liat Lainnya	0.16	1.14	1.30
28	Listrik dan Gas	0.25	1.39	1.64
29	Pengadaan Air, Pengelolaan	0.46	1.96	2.42

Kode	Sektor	Langsung	Tidak Langsung	Nilai
	Sampah dan Daur Ulang			
30	Konstruksi	1.90	4.80	6.69
31	PB, PE, Reparasi Mobil dan Motor	0.08	1.35	1.43
32	Transportasi dan Pergudangan	0.14	1.19	1.33
33	Penyediaan Jasa Akomodasi	10.54	15.26	25.80
34	Restauran/Jasa Makan Minum	1.07	3.81	4.88
35	Informasi dan Komunikasi	0.16	1.46	1.63
36	Perbankan dan Jasa Keuangan Lainnya	11.13	-6.57	4.56
37	Real Estate	0.00	1.00	1.00
38	Jasa Perusahaan	0.32	1.99	2.31
39	Adm. Pemerintahan, Pertahanan dan Jamsos Wajib	0.06	1.00	1.07
40	Jasa Pendidikan Swasta	0.02	1.00	1.02
41	Jasa Kesehatan Swasta	0.02	1.00	1.02
42	Jasa Lainnya	0.14	1.59	1.73
43	Kegiatan yang Tidak Jelas Batasannya	0.05	1.00	1.06

Sumber: Tabel Input-Output Kabupaten Kebumen 2018, diolah

2) Pertumbuhan Ekonomi

Pertumbuhan ekonomi merupakan indikasi riil keberhasilan aktivitas ekonomi masyarakat secara keseluruhan. Secara umum selama periode Tahun 2016-2020 pergerakan laju pertumbuhan ekonomi Kabupaten Kebumen memiliki pola yang sama dengan pertumbuhan ekonomi Provinsi Jawa Tengah maupun Nasional. Pertumbuhan ekonomi Kabupaten Kebumen mengalami tren peningkatan selama periode Tahun 2016-2019 dari 5,01% pada Tahun 2016 menjadi 5,52% pada Tahun 2019. Namun pandemi *Covid-19* yang terjadi pada tahun 2020 menyebabkan pertumbuhan ekonomi mengalami kontraksi sebesar -1,46%. Kondisi perekonomian yang meningkat pada periode 2016-2019 dan mengalami kontraksi pada 2020 ini juga terjadi di tingkat Provinsi Jawa Tengah dan Nasional. Pandemi *Covid-19* ke depan akan menjadi tantangan utama sekaligus peluang dalam upaya pemulihan ekonomi lokal, regional maupun nasional. Pertumbuhan ekonomi Kabupaten Kebumen, Provinsi Jawa Tengah dan Nasional Tahun 2016-2020 selengkapnya disajikan pada gambar berikut.

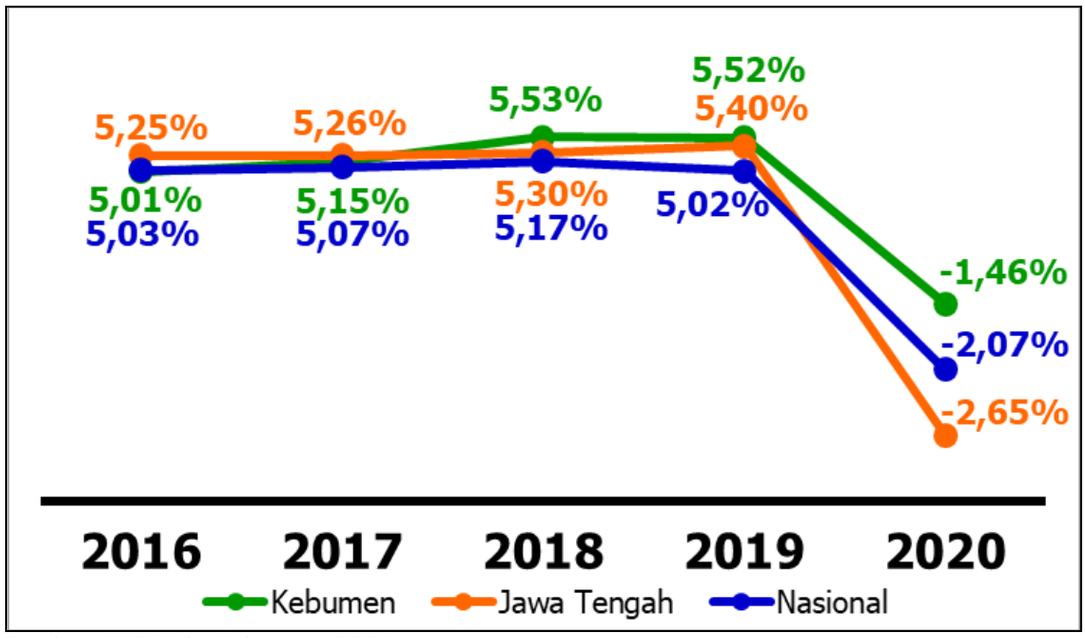

Sumber: BPS Kab. Kebumen, 2021

Gambar 2.17
Pertumbuhan Ekonomi Kabupaten Kebumen, Provinsi Jawa Tengah dan Nasional Tahun 2016-2020

3) Pendapatan Per Kapita

Pendapatan per kapita merupakan pendapatan rata-rata penduduk pada suatu daerah yang menjadi tolok ukur tingkat kemakmuran penduduk dan tingkat pembangunan suatu daerah. Semakin tingginya pendapatan per kapita suatu daerah menunjukkan semakin tingginya penghasilan setiap penduduk sehingga semakin tinggi pula daya beli masyarakat. Tren pendapatan per kapita Kabupaten Kebumen mengikuti tren pertumbuhan ekonomi yang meningkat pada tahun 2016-2019 dan menurun di tahun 2020 yang disebabkan oleh pandemi *Covid-19*. Tren pendapatan per kapita tersebut juga terjadi di tingkat Provinsi Jawa Tengah dan nasional. Pendapatan per kapita Kabupaten Kebumen masih cukup jauh di bawah pendapatan per kapita Provinsi Jawa Tengah dan nasional. Pada tahun 2020 pendapatan per kapita Kabupaten Kebumen dengan Provinsi Jawa Tengah lebih rendah sebesar 11,98 juta rupiah atau hanya 45,31% dari pendapatan per kapita Provinsi Jawa Tengah. Sedangkan jika dibandingkan dengan pendapatan per kapita nasional, pendapatan per kapita Kabupaten Kebumen lebih rendah sebesar 25,31 juta rupiah atau hanya 36,36% dari pendapatan per kapita nasional. Pendapatan per kapita Kabupaten Kebumen, Provinsi Jawa Tengah dan Nasional Tahun 2016-2020 lebih jelasnya dapat dilihat pada gambar berikut.

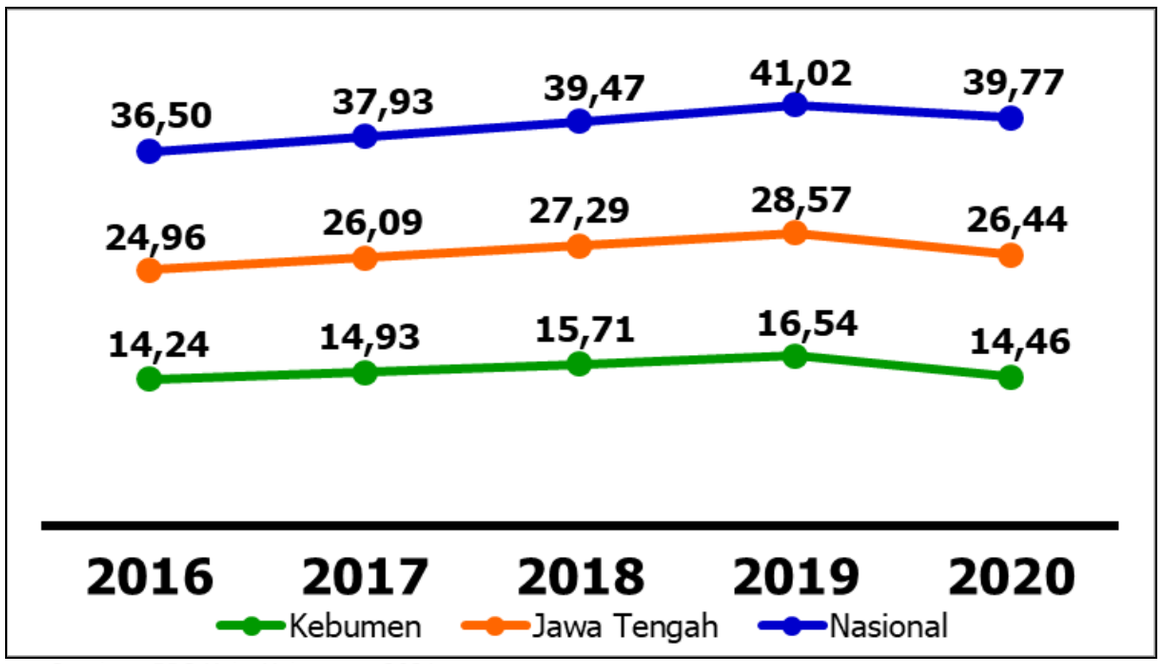

Sumber: BPS Kab. Kebumen, 2021

Gambar 2.18
Pendapatan Per Kapita Kabupaten Kebumen, Provinsi Jawa Tengah dan Nasional Tahun 2016-2020 (dalam juta rupiah)

4) Inflasi

Inflasi adalah pergerakan tingkat harga secara umum yang menunjukkan efisiensi dan efektivitas rantai distribusi, logistik dan transportasi di Kabupaten Kebumen yang diharapkan harga barang dan jasa yang diperoleh oleh konsumen akan sesuai dengan kemampuan daya belinya. Fluktuasinya inflasi Kabupaten Kebumen Tahun 2016-2019 terlihat memiliki tren pergerakan yang sama dengan Provinsi Jawa Tengah dan Nasional. Untuk tahun 2020, BPS tidak menghitung lagi inflasi di setiap kabupaten/kota sehingga inflasi Kabupaten Kebumen Tahun 2020 dihitung menggunakan PDRB deflator Tahun 2020.

Tren inflasi Kabupaten Kebumen selama tahun 2016-2020 sama dengan Provinsi Jawa Tengah dan nasional, dengan nilai tertinggi pada tahun 2017 yang diikuti penurunan sampai tahun 2019. Nilai inflasi Kabupaten Kebumen semakin menurun di tahun 2020 menjadi sebesar 1,43 karena penurunan permintaan akibat pandemi Covid-19 yang membatasi aktivitas perekonomian masyarakat. Inflasi Kabupaten Kebumen, Provinsi Jawa Tengah dan Nasional Tahun 2016-2020 secara lebih lengkap disajikan pada gambar berikut.

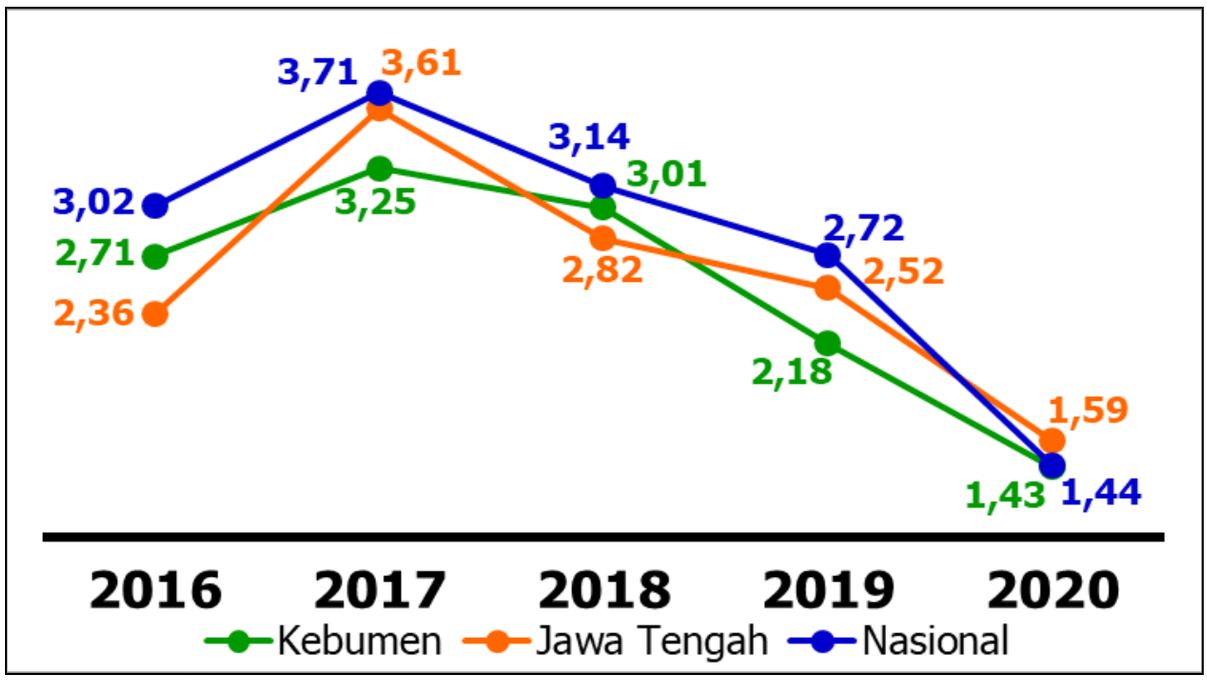

Sumber: BPS Kab. Kebumen, 2021
Keterangan: Inflasi Kab. Kebumen 2020 dihitung menggunakan perhitungan PDRB deflator 2020

Gambar 2.19
Inflasi Kabupaten Kebumen, Provinsi Jawa Tengah,
dan Nasional Tahun 2016-2020

5) Ketimpangan Pendapatan

Ketimpangan pendapatan digunakan untuk mengukur pemerataan pendapatan antar individu penduduk. Ketimpangan pendapatan yang digunakan adalah distribusi pengeluaran berdasarkan kriteria Bank Dunia yang mengelompokkan penduduk ke dalam tiga kelompok sesuai dengan besarnya pendapatan yaitu 40% penduduk dengan pendapatan rendah, 40% penduduk dengan pendapatan menengah dan 20% penduduk dengan pendapatan tinggi. Berdasarkan Sistem Informasi Rujukan Statistik (SIRUSA) BPS menyebutkan bahwa ketimpangan pendapatan menurut Bank Dunia ditentukan dengan menggunakan kriteria seperti berikut:

a. Jika proporsi jumlah pendapatan dari penduduk yang masuk kategori 40 persen terendah terhadap total pendapatan seluruh penduduk kurang dari 12 persen dikategorikan ketimpangan pendapatan tinggi.
b. Jika proporsi jumlah pendapatan penduduk yang masuk kategori 40 persen terendah terhadap total pendapatan seluruh penduduk antara 12-17 persen dikategorikan ketimpangan pendapatan sedang/menengah.
c. Jika proporsi jumlah pendapatan dari penduduk yang masuk kategori 40 persen terendah terhadap total pendapatan seluruh penduduk lebih dari 17 persen dikategorikan ketimpangan pendapatan rendah

Dari data yang diperoleh dari BPS sebagai hasil Survei Sosial Ekonomi Nasional (SUSENAS) Tahun 2016-2020 menunjukkan distribusi pengeluaran untuk 40% penduduk dengan pendapatan terendah di Kabupaten Kebumen selama Tahun 2016-2020 relatif bergerak secara fluktuatif namun demikian setiap tahun angkanya selalu lebih tinggi jika dibandingkan Jawa Tengah. Sesuai dengan kriteria Bank Dunia menunjukkan 40% penduduk dengan pendapatan terendah di Kabupaten Kebumen telah memiliki proporsi pendapatan selalu di atas 17% yang menunjukkan Kabupaten Kebumen memiliki ketimpangan pendapatan yang rendah. Selengkapnya distribusi pengeluaran berdasarkan

kriteria Bank Dunia untuk 40% penduduk dengan pendapatan terendah Kabupaten Kebumen dan Provinsi Jawa Tengah Tahun 2016-2020 disajikan pada gambar berikut.

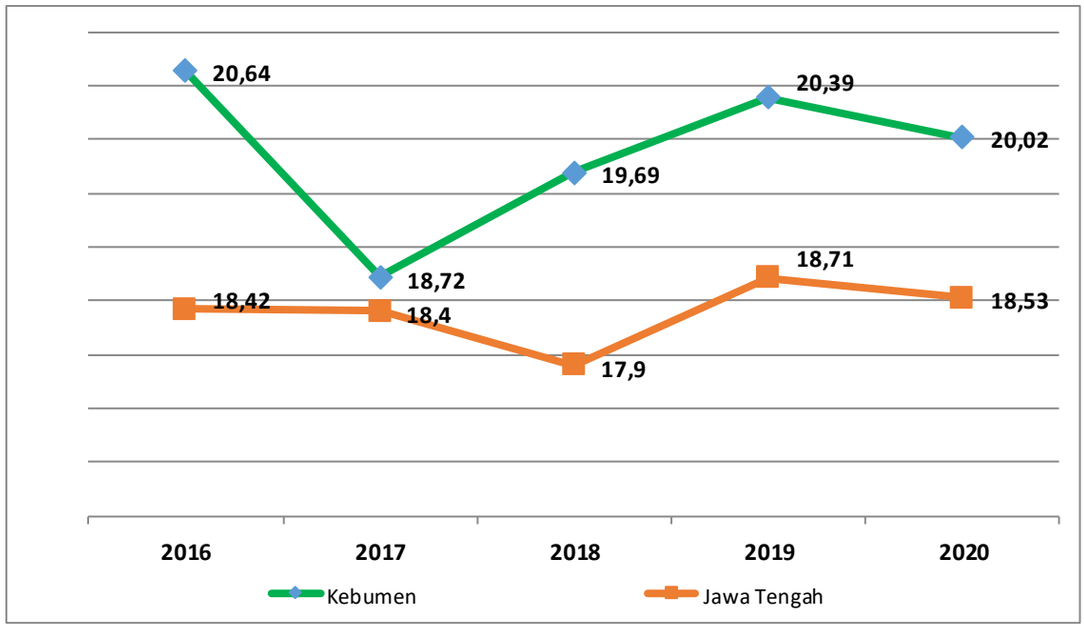

Sumber: BPS Kab. Kebumen, data diolah, 2021

Gambar 2.20
Distribusi Pengeluaran Berdasarkan Kriteria Bank Dunia untuk 40% penduduk dengan pendapatan terendah Kabupaten Kebumen dan Provinsi Jawa Tengah Tahun 2016-2020

2.2.2 Fokus Kesejahteraan Sosial

1) Indeks Pembangunan Manusia (IPM)

Pembangunan daerah tidak hanya bertumpu pada ketersediaan dan penggalian potensi sumberdaya alam, tetapi juga sumberdaya manusia sebagai subjek sekaligus objek dari pembangunan daerah. Kualitas sumberdaya manusia diukur melalui Indeks Pembangunan Manusia (IPM) yang disusun atas tiga komposit utama yaitu kesehatan, pendidikan, dan kelayakan hidup. Pembangunan manusia dinilai berhasil jika penduduknya memiliki umur yang panjang, sehat, memiliki pengetahuan, dan mampu mencukupi standar hidup yang layak.

Berdasarkan kinerja IPM Kabupaten Kebumen 2016-2020, pembangunan manusia di Kabupaten Kebumen terus mengalami perbaikan. IPM Kabupaten Kebumen meningkat sebesar 2,4 poin dalam jangka waktu 5 tahun yaitu dari 67,41 pada Tahun 2016 menjadi 69,81 pada Tahun 2020. Capaian IPM yang terus meningkat dari tahun ke tahun merupakan indikasi positif bahwa kualitas manusia dari aspek kesehatan, pendidikan, dan ekonomi semakin membaik. Namun demikian berdasarkan skala internasional dari *United Nations Development Program* (UNDP), IPM Kabupaten Kebumen masih berada pada level sedang yaitu antara 60 sampai dengan 70. Jika dibandingkan dengan Nilai IPM Provinsi Jawa Tengah dan Nasional pada Tahun 2016-2020 menunjukkan nilai IPM Kebumen masih cukup tertinggal. IPM Kabupaten Kebumen, Provinsi Jawa Tengah dan Nasional Tahun 2016-2020 selengkapnya dapat dilihat pada gambar berikut.

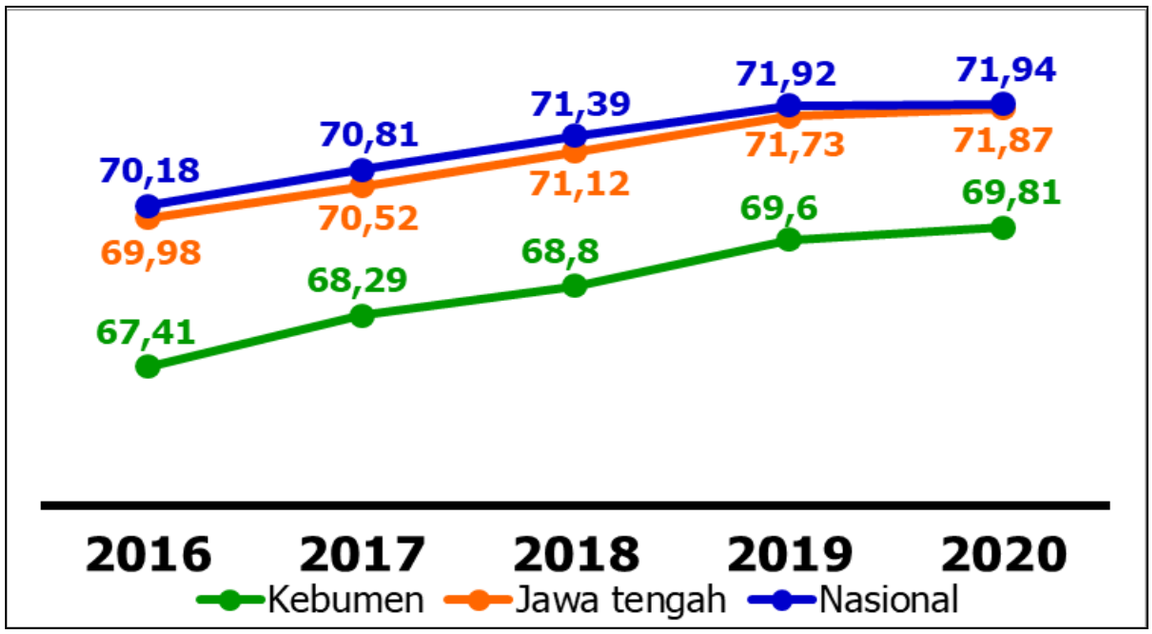

Sumber: BPS Kab. Kebumen, 2021

Gambar 2.21
Indeks Pembangunan Manusia Kabupaten Kebumen, Provinsi Jawa Tengah dan Nasional Tahun 2016-2020

Jika dibandingkan dengan seluruh kabupaten/kota di Provinsi Jawa Tengah, nilai IPM Kabupaten Kebumen pada Tahun 2020 berada di peringkat ke-25. Selengkapnya posisi IPM Kabupaten Kebumen dibandingkan seluruh kabupaten/kota se Provinsi Jawa Tengah tersaji pada gambar berikut.

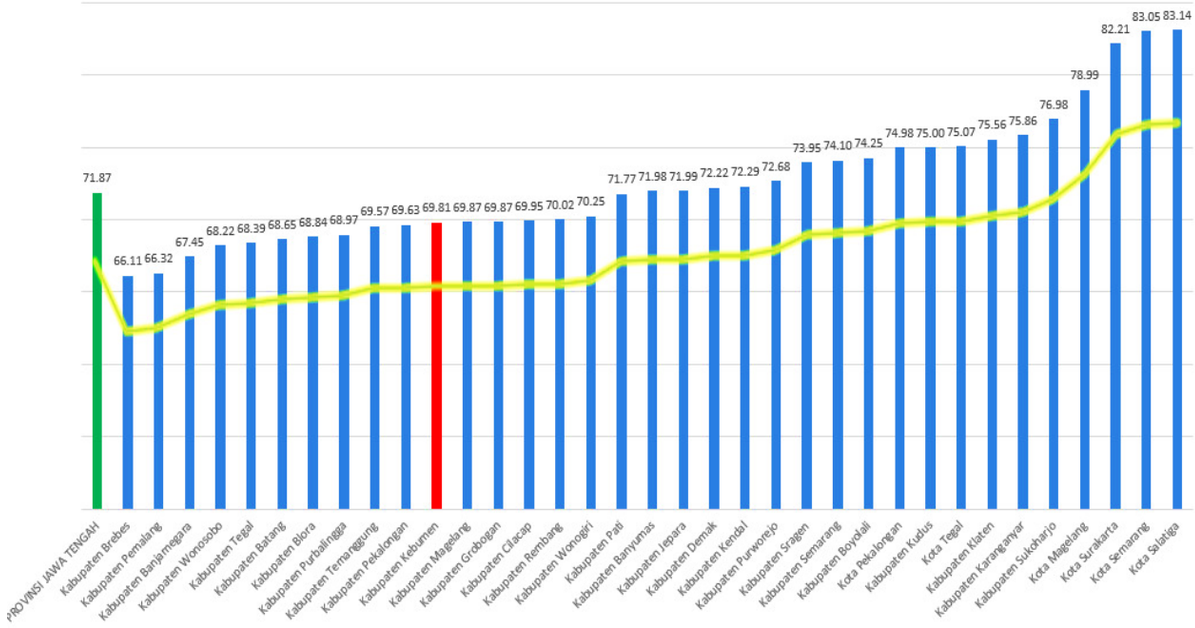

Sumber: BPS, 2021

Gambar 2.22
Indeks Pembangunan Manusia Menurut Kabupaten/Kota se Jawa Tengah dan Provinsi Jawa Tengah Tahun 2020

Jika dibandingkan dengan kabupaten/kota tetangga, IPM Kabupaten Kebumen pada tahun 2016-2020 cenderung berada di bawah Kabupaten Purworejo dan Kota Magelang. Selengkapnya posisi IPM Kabupaten Kebumen dibandingkan kabupaten/kota sekitar tersaji pada gambar berikut.

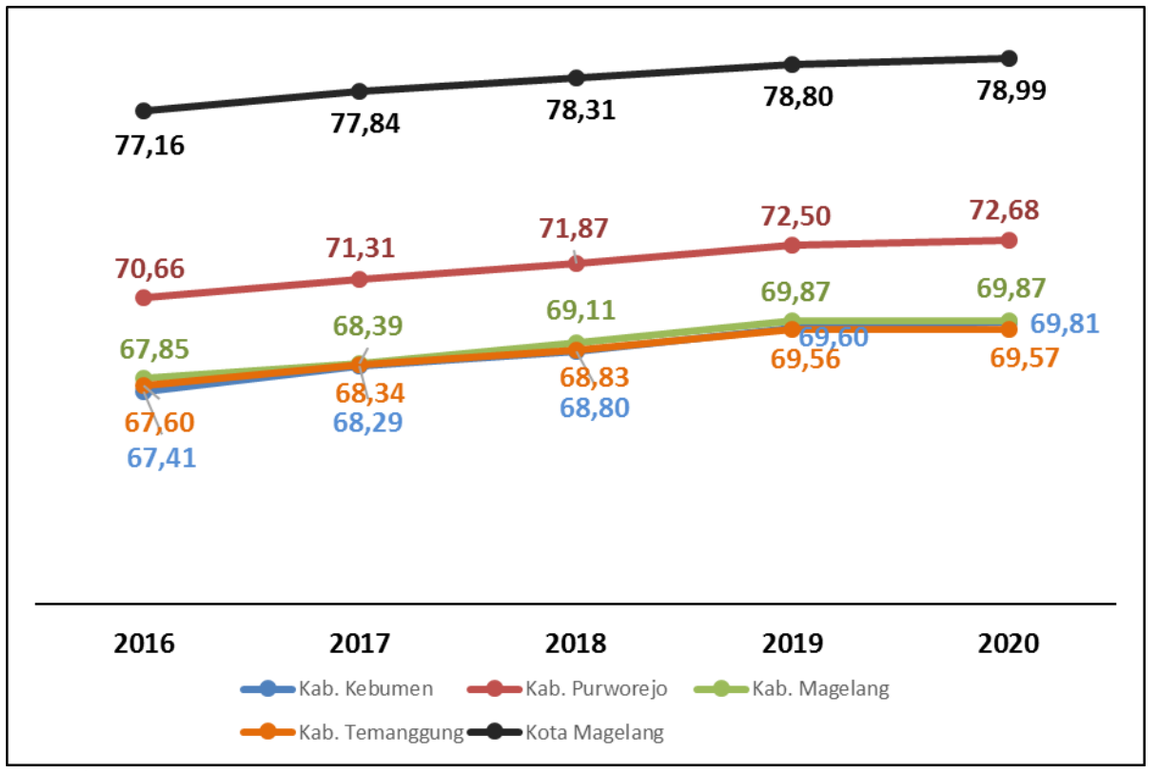

Sumber: BPS, 2021

Gambar 2.23
Indeks Pembangunan Manusia Kabupaten Kebumen dibandingkan dengan Kabupaten/Kota Tetangga Tahun 2016-2020

IPM Kabupaten Kebumen diharapkan terus meningkat yang menunjukkan bahwa masyarakat mampu memenuhi kondisi peluang hidup yang panjang dan sehat, memiliki pengetahuan yang ditunjukkan dengan tingkat pendidikan yang baik, dan memiliki ketrampilan sehingga peluang bekerjanya tinggi untuk mendapatkan penghasilan untuk memiliki daya beli dalam upaya pemenuhan kebutuhan. Secara rinci, komponen pembentuk IPM akan dijelaskan sebagai berikut:

Angka Harapan Hidup (AHH)

Angka Harapan Hidup merupakan indikator yang mewakili dimensi umur panjang dan hidup sehat dalam penghitungan IPM. Umur Harapan Hidup merupakan indikator yang mencerminkan derajat kesehatan masyarakat pada suatu wilayah, baik dari sarana prasarana, akses, maupun kualitas kesehatan. Secara tidak langsung, peningkatan Umur Harapan Hidup menunjukkan derajat kesehatan masyarakat yang semakin baik dalam semua aspek kesehatan.

Angka Harapan Hidup (AHH) Kabupaten Kebumen pada tahun 2020 adalah 73,40 tahun, rata-rata pertumbuhannya sebesar 0,18% per tahun. Hal ini mengindikasikan jika kualitas hidup masyarakat dari sisi derajat kesehatan semakin baik, meskipun jika dibandingkan dengan Jawa Tengah, AHH Kabupaten Kebumen masih lebih rendah, dimana AHH Jawa Tengah adalah sebesar 74,37 tahun. Sedangkan jika disandingkan dengan nasional, AHH Kabupaten Kebumen lebih tinggi, dimana AHH Nasional hanya sebesar 71,47 tahun. Perbandingan lengkap AHH Kabupaten Kebumen, Provinsi Jawa Tengah dan Nasional selama Tahun 2016-2020 tersaji dalam gambar berikut.

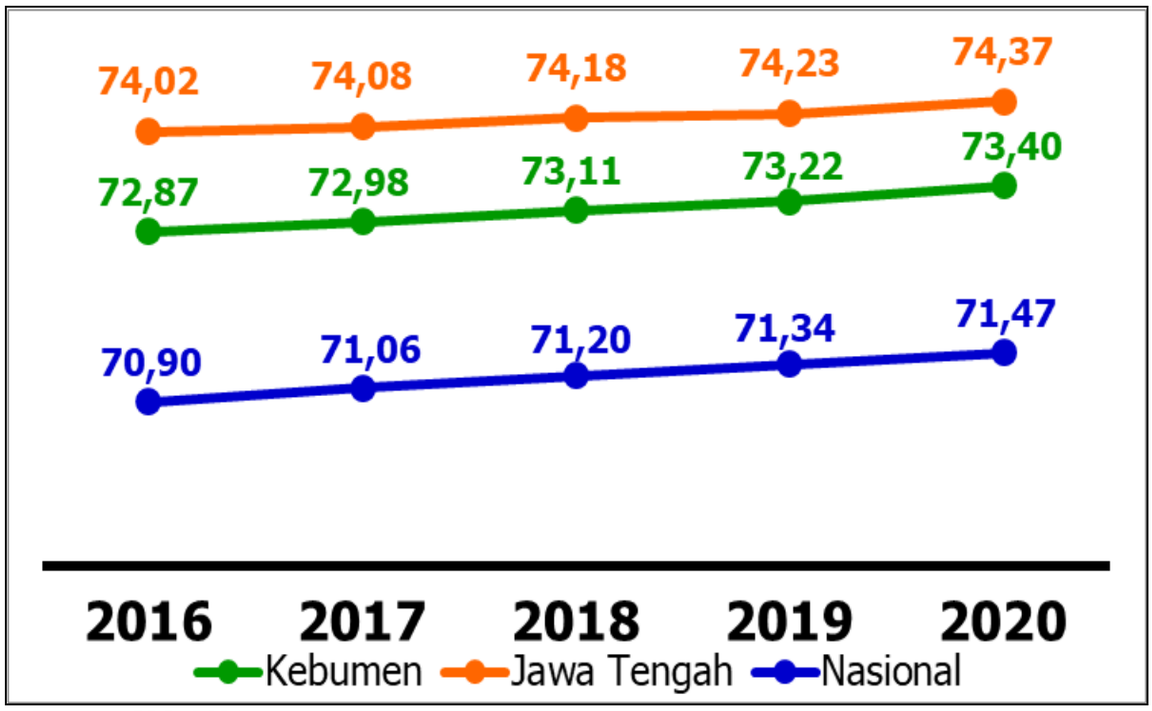

Sumber: BPS, 2021

Gambar 2.24
Angka Harapan Hidup (AHH) Kabupaten Kebumen, Provinsi Jawa Tengah dan Nasional Tahun 2016-2020

Di sisi yang lain, semakin besar Angka Harapan Hidup suatu daerah berarti memiliki peluang jumlah penduduk lanjut usia semakin tinggi, hal ini selaras dengan struktur penduduk Kebumen yang memasuki *ageing population* yang ditandai dengan proporsi penduduk usia tua di atas 7 persen dari total penduduk Kabupaten Kebumen. Pemerintah harus menyikapi kondisi ini dengan kebijakan-kebijakan yang mendukung pemanfaatan penduduk lanjut usia yang potensial agar tetap produktif, karena kesehatan penduduk akan berpengaruh juga terhadap pertumbuhan ekonomi daerah.

Angka Harapan Hidup didukung dengan ketersediaan tenaga medis dan sarana kesehatan yang ada pada layanan kesehatan dasar maupun rujukan, dan aksesibilitas pada layanan kesehatan. Selain itu upaya preventif promotif menjadi penting mengingat meningkatnya kasus penyakit degeneratif yang disebabkan oleh pola hidup masyarakat seperti rendahnya kesadaran berolahraga, kebiasaan merokok, dan pola hidup tidak sehat yang dapat menyebabkan meningkatnya penyakit tidak menular seperti obesitas, diabetes, stroke, jantung, kanker, dan penyakit tidak menular lainnya. Pentingnya promosi Gerakan Masyarakat Sehat (Germas), serta penerapan Pola Hidup Bersih dan Sehat (PHBS) dalam upaya meningkatkan Angka Harapan Hidup untuk mendukung penyiapan SDM yang berkualitas.

Sementara untuk dimensi pengetahuan terdiri dari dua indikator yaitu Harapan Lama Sekolah dan Rata-rata Lama Sekolah. Cakupan dalam menghitung Harapan Lama Sekolah adalah pendidikan penduduk dari usia 7 tahun ke atas, sementara cakupan penduduk untuk menghitung Rata-rata Lama Sekolah yaitu dari usia 25 tahun ke atas. Rata-rata Lama Sekolah menggambarkan indikator *output* pembangunan jangka panjang, sedangkan Harapan Lama Sekolah menggambarkan keberhasilan program-program pendidikan jangka pendek. Lebih jauh, Rata-rata Lama Sekolah dan Harapan Lama Sekolah dapat memberikan gambaran tentang capaian (*stock*) dan penambahan (*flow*)

sumberdaya manusia berkualitas di suatu wilayah. Kedua indikator ini dikomposisikan menjadi indeks pendidikan dalam penghitungan IPM. Dari dua komponen pembetuk IPM dari sektor pendidikan menunjukkan tren positif peningkatan kualitas pendidikan di Kabupaten Kebumen.

Harapan Lama Sekolah (HLS)

Harapan Lama Sekolah (HLS) Kabupaten Kebumen pada tahun 2020 adalah sebesar 13,34 tahun. Angka tersebut lebih tinggi dari HLS di Jawa Tengah maupun nasional. Kinerja peningkatan HLS di Kabupaten Kebumen mengindikasikan kondisi pembangunan sistem pendidikan ditunjukkan dalam bentuk lamanya pendidikan yang diharapkan dapat dicapai oleh setiap anak di Kabupaten Kebumen selama 13,34 tahun. Kinerja HLS tahun 2020 mengalami peningkatan yang cukup baik bila dibandingkan tahun-tahun sebelumnya dimana HLS Kebumen sempat lebih rendah dibanding Nasional. Perkembangan HLS menjadi indikasi positif dalam sektor pendidikan, sebab semakin lama seseorang mengenyam sekolah, artinya semakin tinggi jenjang pendidikan yang dilaluinya dalam meningkatkan kualitas hidupnya.

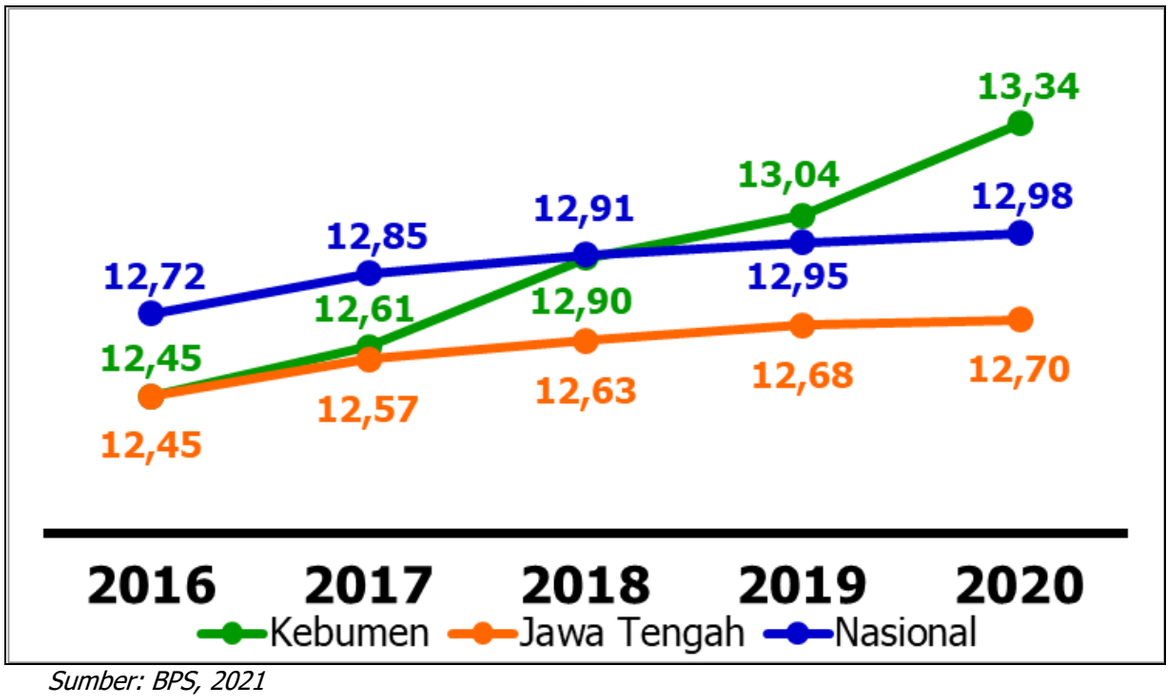

Sumber: BPS, 2021

Gambar 2.25
Harapan Lama Sekolah (HLS) Kabupaten Kebumen, Provinsi Jawa Tengah dan Nasional Tahun 2016-2020

Rata-Rata Lama Sekolah (RLS)

RLS Kabupaten Kebumen tahun 2020 adalah sebesar 7,54 tahun. Nilai tersebut jika dibandingkan dengan RLS Provinsi Jawa Tengah dan Nasional, masih lebih rendah karena RLS Provinsi Jawa Tengah dan Nasional mencapai angka masing-masing 7,69 tahun dan 8,48 tahun. Artinya penduduk Kabupaten Kebumen pada tahun 2020 rata-rata menjalani pendidikan formal setara 7,54 tahun atau hampir menamatkan Kelas VIII (SMP).

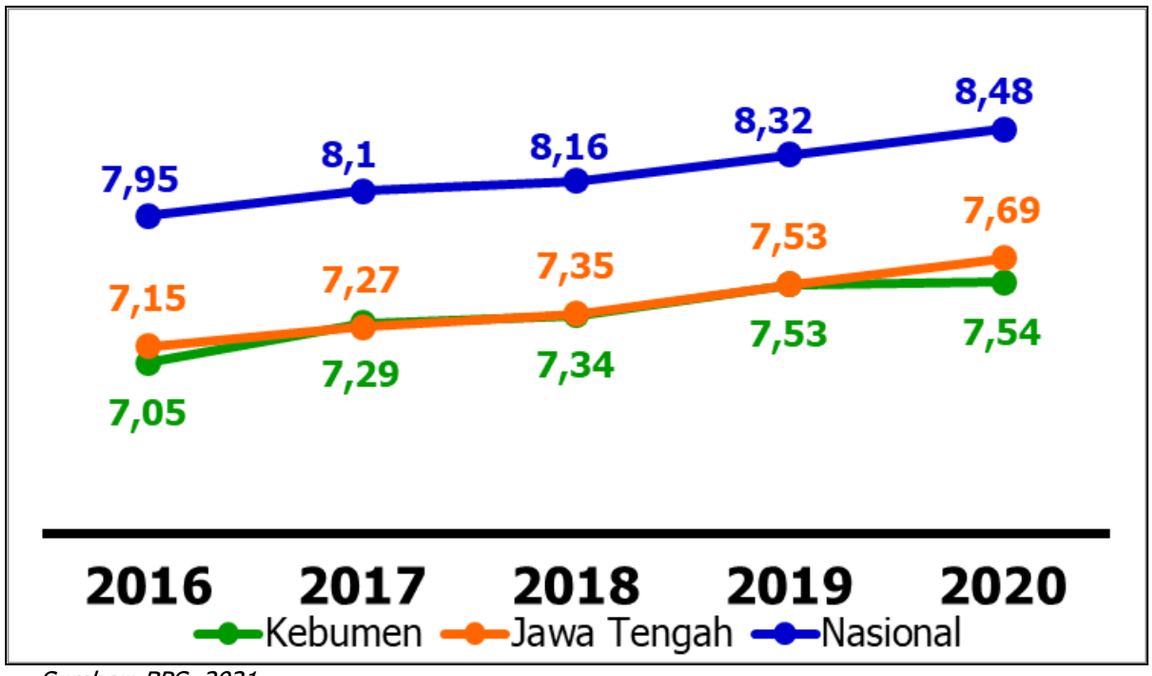

Sumber: BPS, 2021

Gambar 2.26
Rata-Rata Lama Sekolah (RLS) Kabupaten Kebumen, Provinsi Jawa Tengah dan Nasional Tahun 2016-2020

Pengeluaran Per Kapita

Dimensi standar hidup layak merupakan representasi dari kesejahteraan yang diwakili oleh indikator pengeluaran perkapita yang disesuaikan. Pada aspek standar hidup layak, pengeluaran perkapita Kabupaten Kebumen pada tahun 2020 adalah 8,90 juta rupiah atau turun sebesar Rp 170.000,- dibandingkan dengan tahun 2019. Penurunan tersebut mengikuti penurunan pendapatan yang disebabkan oleh pandemi *Covid-19*. Jika dibandingkan dengan pengeluaran perkapita Jawa Tengah dan Nasional, angka tersebut masih sangat rendah karena pengeluaran perkapita Jawa Tengah telah mencapai angka 10,93 juta rupiah dan Nasional sebesar 11,01 juta rupiah.

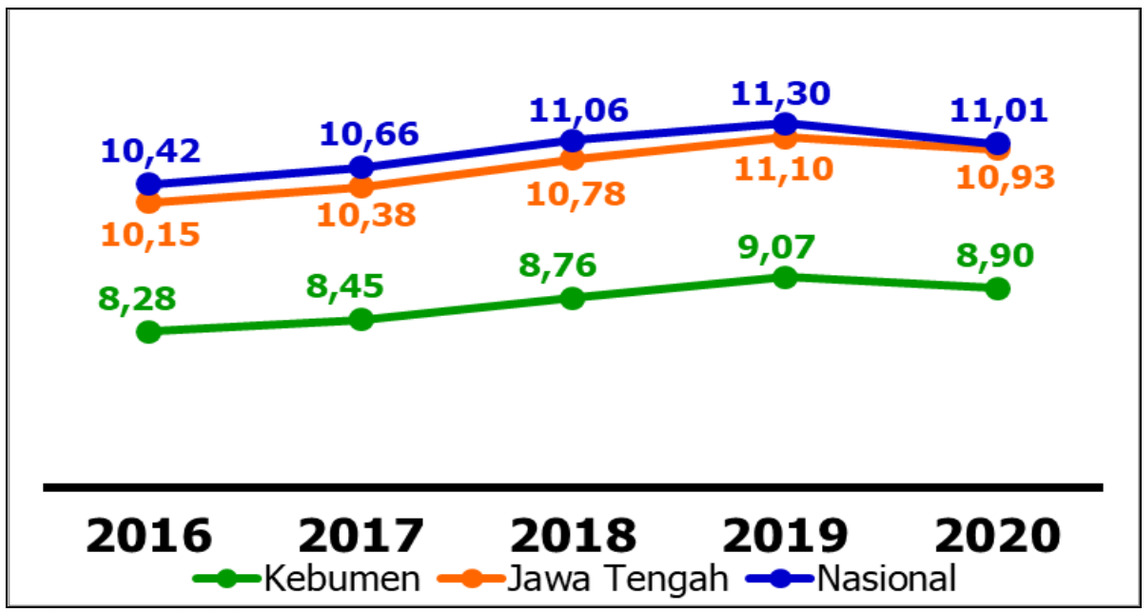

Sumber: BPS, 2021

Gambar 2.27
Pengeluaran Per Kapita Kabupaten Kebumen, Provinsi Jawa Tengah dan Nasional Tahun 2016-2020 (dalam juta rupiah)

Dilihat dari 4 (empat) komponen/indikator pembentuk IPM di atas, Kabupaten Kebumen masih harus berupaya lebih keras untuk meningkatkan IPM agar dapat setara dengan daerah-daerah lain di Jawa Tengah maupun Nasional, terutama dalam meningkatkan pengeluaran per kapita. Secara rinci capaian Indeks Pembangunan Manusia Kabupaten Kebumen dan rata-rata pertumbuhannya dapat dilihat dalam tabel berikut:

Tabel 2.12
Komponen Pembentuk Indeks Pembangunan Manusia Kabupaten Kebumen Tahun 2016-2020 beserta Rata-Rata Pertumbuhannya

No	Komponen	2016	2017	2018	2019	2020	Rata-Rata Pertum-buhan (%)
1	Angka Harapan Hidup	72,87	72,98	73,11	73,22	73,40	0,73
2	Angka Harapan Lama Sekolah	12,61	12,90	12,91	13,04	13,34	1,33
3	Rata-Rata Lama Sekolah	7,05	7,29	7,34	7,53	7,54	1,39
4	Pengeluaran Per Kapita (juta rupiah)	8.276	8.446	8.757	9.066	8.901	0,73
5	IPM	67,41	68,29	68,8	69,6	69,81	0,86

Sumber: BPS, 2021 (data diolah)

Dari rata-rata pertumbuhan masing-masing dimensi diketahui bahwa dimensi standar hidup layak sebagai penyumbang terbesar meningkatnya Indeks Pembangunan Manusia di Kabupaten Kebumen, mengalami peningkatan Rata-Rata Lama Sekolah sebesar 1,39%. Sementara, meskipun Pengeluaran Per Kapita Kabupaten Kebumen menunjukkan menunjukkan tren positif atau terdapat perbaikan derajat kesejahteraan masyarakat, namun rata-rata pertumbuhan selama kurun waktu lima tahun terakhir paling lambat dibanding indikator IPM yang lain. Hal ini dikarenakan belum optimalnya faktor-faktor yang memengaruhinya selain penurunan pendapatan masyarakat, juga dipengaruhi oleh pola konsumsi masyarakat. Maka perlu upaya sistematis dari pemerintah dalam mendorong peningkatan pendapatan masyarakat, agar dimensi pengeluaran perkapita sebagai salah satu standar hidup layak semakin meningkat.

Sementara itu, meskipun Angka Harapan Hidup Kabupaten Kebumen menunjukkan menunjukkan tren positif namun angka kesakitan Kabupaten Kebumen masih cukup tinggi yaitu sebesar 21,52% pada Tahun 2020. Hal ini dikarenakan belum optimalnya faktor-faktor yang mempengaruhinya tidak hanya standar kesehatan, akan tetapi juga keadaan lingkungan, dan ketersediaan pangan. Kabupaten Kebumen masih perlu upaya strategis untuk meningkatkan AHH melalui program pembangunan kesehatan termasuk kesehatan lingkungan, kecukupan gizi masyarakat dan program sosial lainnya untuk terus meningkatkan derajat hidup masyarakat. Pengeluaran per Kapita Kabupaten Kebumen masih di bawah Jawa Tengah dan secara Nasional. Masih tingginya Tingkat Pengangguran Terbuka serta sebagian besar bekerja pada sektor informal dengan upah yang tidak sesuai dengan UMK menjadi penyebab rendahnya pendapatan masyarakat yang mempengaruhi rendahnya daya beli masyarakat dalam upaya memenuhi standar hidup layak. Hal ini menjadi masalah yang harus diselesaikan oleh Pemerintah Daerah termasuk dalam rangka penanggulangan kemiskinan.

Peningkatan HLS dan RLS harus didukung dengan ketersediaan sarana dan prasarana pendidikan, serta aksesibilitas masyarakat terhadap layanan pendidikan. Dimensi pendidikan juga tidak tumbuh secara cepat setelah dimensi kesehatan. Fenomena angka partisipasi sekolah yang sempat menurun dan Angka Putus Sekolah yang masih terjadi karena rendahnya kesadaran orangtua dan siswa untuk tetap bersekolah sebagai dampak faktor ekonomi maupun sosial yang terjadi di setiap keluarga maupun lingkungan, perlu menjadi perhatian pemerintah daerah. Perlu upaya agar anak-anak putus sekolah untuk kembali bersekolah, termasuk anak-anak terlantar, anak dengan disabilitas dan anak jalanan. Merujuk pada Tujuan Pembangunan Berkelanjutan (TPB) yaitu tujuan keempat menjamin kualitas pendidikan yang adil dan inklusif serta meningkatkan kesempatan belajar seumur hidup untuk semua, Pemerintah Daerah harus memastikan penduduk usia sekolah mendapatkan akses pendidikan. Data terkait TPB tujuan keempat menunjukkan kinerja yang memerlukan perbaikan. Sampai dengan Tahun 2020, Angka Partisipasi Kasar Kabupaten Kebumen masih lebih rendah dibandingkan Provinsi Jawa Tengah dan Nasional. APK SD/Sederajat Kabupaten Kebumen Tahun 2020 sebesar 108,57 masih lebih tinggi dibandingkan angka Provinsi Jawa Tengah sebesar 106,32 dan Nasional sebesar 106,32. Sedangkan untuk APK SMP sederajat pada Tahun 2020 sebesar 90,69 masih lebih rendah dibandingkan angka Provinsi Jawa Tengah sebesar 93,21 dan angka Nasional sebesar 92,06.

Sementara itu, Pandemi *Covid-19* mempengaruhi pengeluaran per kapita masyarakat yang berpengaruh terhadap nilai IPM tahun 2020. Banyaknya usaha sektor mikro bahkan ultra mikro, usaha kecil dan menengah yang menjadi sumber pendapatan masyarakat terdampak cukup signifikan. Pekerja sektor formal dengan mekanisme *work from home*, ataupun sebagian dirumahkan juga terdampak pandemi *Covid-19* pada sisi *take home pay* yang berimbas pada pola konsumsi masyarakat. Perlu upaya keras dalam rangka pemulihan ekonomi masyarakat pasca pandemi *Covid-19*.

Tinggi rendahnya nilai IPM tidak terlepas dari program pembangunan yang dilaksanakan oleh Pemerintah Daerah. Proses desentralisasi tampaknya telah membuka potensi-potensi wilayah untuk berkembang secara aktif dan mandiri. Kompetisi antar wilayah makin dinamis sebagai ajang adu kebijakan pembangunan manusia yang efektif dan efisien. Namun perlu disadari, perubahan atau peningkatan angka IPM tidak bisa terjadi secara instan. Pembangunan manusia merupakan sebuah proses dan tidak bisa diukur dalam waktu singkat. Berbeda dengan pembangunan ekonomi pada umumnya, hasil pembangunan pendidikan dan kesehatan tidak bisa dilihat dalam jangka pendek. Untuk itu, program-program pembangunan manusia harus dilaksanakan secara berkesinambungan dan terus dipantau pelaksanaannya sehingga lebih terarah.

2) Kemiskinan

Angka kemiskinan di Kabupaten Kebumen selama kurun waktu 2016-2019 sempat mengalami mengalami penurunan dari 19,86% pada Tahun 2016 menjadi 16,82% pada Tahun 2019. Selama kurun waktu 2016-2019 kinerja penurunan persentase penduduk miskin paling tinggi ada pada tahun 2018 yaitu turun sebesar 2,13% jika dibandingkan dengan tahun 2017. Capaian penurunan kemiskinan pada tahun 2018 dan 2019 telah melampaui target kinerja pada dokumen RPJMD Kabupaten Kebumen Tahun 2016-2021. Jika dilihat dari penurunan penduduk miskin selama kurun

waktu 2016-2019 jumlah penduduk miskin berkurang sebesar 34.560 jiwa atau berhasil mengurangi rata-rata 11.520 jiwa per tahun. Akan tetapi akibat terjadinya Pandemi Covid-19, angka kemiskinan Kabupaten Kebumen pada Tahun 2020 kembali meningkat menjadi 17,59%.

Jika dilihat perbandingan kinerja penurunan angka kemiskinan Kabupaten Kebumen dengan Provinsi Jawa Tengah dan Nasional menunjukkan kinerja yang cukup baik. Kinerja penurunan kemiskinan ini akan terus didorong sebagai upaya mewujudkan kesejahteraan masyarakat Kabupaten Kebumen. Upaya penanggulangan kemiskinan menjadi tantangan dalam pembangunan daerah baik peningkatan kualitas pendataan kemiskinan maupun penentuan program penanggulangan kemiskinan. Berikut secara rinci kinerja penanggulangan kemiskinan Kabupaten Kebumen jika dibandingkan dengan Provinsi Jawa Tengah dan Nasional selama Tahun 2016-2020 dapat dilihat pada tabel berikut:

Tabel 2.13
Kinerja Penanggulangan Kemiskinan Kabupaten Kebumen, Provinsi Jawa Tengah, dan Nasional Tahun 2016-2020

Uraian	% Penduduk Miskin					% Penurunan 2016-2020	Rata-rata Penurunan 2016-2020
	2016	2017	2018	2019	2020		
Kebumen	19,86	19,60	17,47	16,82	17,59	2,83	0,57
Jawa Tengah	13,27	13,01	11,32	10,80	11,41	2,85	0,38
Nasional	10,70	10,12	9,82	9,41	9,78	2,50	0,27

Sumber: BPS, 2021 (data diolah)

Berdasarkan perkembangan profil kemiskinan Kabupaten Kebumen tahun 2016-2020 menunjukkan Indeks Kedalaman Kemiskinan (P1) dan Indeks Keparahan Kemiskinan (P2) Kabupaten Kebumen pada tahun 2016-2018 sempat menurun yang artinya jarak antara pengeluaran penduduk miskin dengan Garis Kemiskinan semakin kecil, dan jarak rata-rata pengeluaran antar penduduk miskin di Kabupaten Kebumen juga semakin dekat atau ketimpangan antar penduduk miskin cukup baik. Namun pada tahun 2019 P1 dan P2 di Kabupaten Kebumen meningkat. P1 pada tahun 2019 sebesar 2,58 dan kembali meningkat menjadi 2,62 pada tahun 2020, sedangkan P2 pada tahun 2019 sebesar 0,65 dan kembali menurun menjadi 0,55 pada tahun 2020. Artinya jarak antara pendapatan penduduk miskin dengan Garis Kemiskinan dan jarak rata-rata pengeluaran antar-penduduk miskin merenggang atau semakin jauh.

Tabel 2.14
Profil Kemiskinan Kabupaten Kebumen Tahun 2016-2020

Profil Kemiskinan	2016	2017	2018	2019	2020
Jumlah Penduduk Miskin	235.900	233.500	208.700	201.340	211.090
Persentase Penduduk Miskin	19,86%	19,60%	17,47%	16,82%	17,59%
Garis Kemiskinan	313,881	352,819	342,437	362,847	380.557
Indeks Kedalaman Kemiskinan (P1) %	3,78%	3,62%	2,48%	2,58%	2,62%
Indeks Keparahan Kemiskinan (P2)%	1,11%	0,99%	0,55%	0,65%	0,55%

Sumber: BPS, 2021

Kondisi ini mencerminkan bahwa kenaikan Garis Kemiskinan tidak diikuti dengan kenaikan pendapatan dan pengeluaran masyarakat miskin secara linier yang menyebabkan jarak antara pengeluaran masyarakat miskin semakin jauh dengan Garis Kemiskinan. Kenaikan Garis Kemiskinan tidak dapat dilepaskan dari kenaikan harga-harga kebutuhan hidup, terutama kebutuhan pokok. Pengendalian harga kebutuhan pokok masyarakat menjadi hal yang seharusnya dilakukan dalam rangka mengendalikan peningkatan Garis Kemiskinan. Penanggulangan kemiskinan ke depan

tidak hanya berfokus pada penanggulangan kemiskinan dari sisi mikro pada intervensi program seputar perlindungan sosial, pemberdayaan ekonomi untuk peningkatan pendapatan masyarakat, peningkatan akses kebutuhan dasar, namun perlu optimalisasi intervensi penanggulangan kemiskinan dari sisi makro yaitu penciptaan lapangan kerja, menjaga tingkat inflasi, maupun peningkatan kompetensi tenaga kerja.

Adapun komoditas penyumbang Garis Kemiskinan tertinggi pada tahun 2019 berdasarkan data BPS November 2019 yaitu sandang, bahan makanan, dan makanan jadi, minuman, rokok dan tembakau. Jika diteliti lebih dalam dari komoditas makanan jenis komoditas yang berkontribusi besar yaitu sayur-sayuran, lemak dan minyak serta buah-buahan sebagai sumber utama kebutuhan kalori sebagaimana tabel berikut:

Tabel 2.15
Komoditas Penyumbang Garis Kemiskinan Kabupaten Kebumen Tahun 2019

Jenis Komoditi	Persentase
Bahan Makanan	3,23
1. Sayur-Sayuran	16,38
2. Lemak dan Minyak	13,80
3. Buah-Buahan	6,70
4. Padi, Ubi, dll.	3,23
5. Ikan Diawetkan	0,69
Makanan Jadi, Minuman, Rokok dan Tembakau	3,27
Non-Makanan	
1. Perumahan, Air, gas, listrik dan bahan bakar rumah tangga	0,26
2. Sandang	5,96
3. Kesehatan	1,71
4. Pendidikan, rekreasi dan Olahraga	1,66
5. Transportasi, Komunikasi, jasa Keuangan	-0,42

Sumber: BPS, November 2019

Potret kemiskinan secara mikro Kabupaten Kebumen diketahui bahwa wilayah utara Kabupaten Kebumen merupakan kantong kemiskinan terdiri dari Kecamatan Sempor, Karanggayam, Sadang, Karangsambung, dan Alian. Persebaran penduduk miskin berdasarkan Data Terpadu Kesejahteraan Sosial (DTKS) Semester 2 Tahun 2020 di kecamatan se-Kabupaten Kebumen sebagai berikut:

1. Kecamatan dengan persentase penduduk miskin di atas rata-rata kabupaten adalah Kecamatan Karangsambung, Alian, Sempor, Bonorowo, Rowokele, Klirong, Pejagoan, Sruweng, Kutowinangun, Kuwarasan, Mirit, Ambal, Puring, dan Buluspesantren.
2. Kecamatan dengan persentase penduduk miskin di bawah rata-rata kabupaten adalah Kecamatan Padureso, Karanggayam, Sadang, Petanahan, Adimulyo, Poncowarno, Prembun, Buayan, Karanganyar, Kebumen, Gombong, dan Ayah.

Tabel 2.16
Persentase Penduduk Miskin Per Kecamatan Tahun 2020

No	Kecamatan	% Penduduk Miskin
1	Ayah	21,80
2	Padureso	24,62
3	Poncowarno	31,63
4	Karanganyar	32,49
5	Adimulyo	35,10
6	Gombong	35,52
7	Sadang	37,21
8	Petanahan	38,10
9	Buayan	38,14

No	Kecamatan	% Penduduk Miskin
10	Prembun	38,46
11	Karanggayam	39,83
12	Kebumen	40,03
13	Kuwarasan	40,57
14	Klirong	40,66
15	Buluspesantren	41,16
16	Rowokele	41,22
17	Ambal	41,75
18	Mirit	42,46
19	Pejagoan	42,93
20	Alian	43,58
21	Sruweng	43,75
22	Sempor	44,15
23	Kutowinangun	45,36
24	Puring	48,05
25	Karangsambung	48,36
26	Bonorowo	49,74
Rata-Rata Kabupaten		40,57

Sumber: DTKS, 2020

Berdasarkan dokumen RPJMD Kabupaten Kebumen 2016-2021, peningkatan capaian kinerja penanggulangan kemiskinan sampai dengan tahun 2019 mengalami akselerasi yang cukup baik, namun tahun 2020 capaian mengalami penurunan yang disebabkan pandemi *Covid*-19 sehingga angka kemiskinan tahun 2020 sebesar 17,59% atau lebih tinggi dari tahun 2019 sebesar 16,82%. Angka Kemiskinan pada tahun 2021 ditargetkan sebesar 15,45%. Sejak awal tahun 2020 terjadi pandemi *Covid-19* yang menyebabkan menurunnya aktivitas perekonomian masyarakat sebagai dampak pembatasan mobilitas masyarakat. Pelemahan dan pembatasan aktivitas ekonomi masyarakat akan memberikan dampak yang signifikan terhadap pencapaian target kemiskinan dengan meningkatnya PHK dan pembatasan kegiatan yang memengaruhi sektor informal yang banyak melibatkan penduduk rentan miskin dan hampir miskin. Penduduk rentan miskin dan hampir miskin adalah penduduk yang berada pada desil 3 dan 4 Data Terpadu Kesejahteraan Sosial (DTKS) Kabupaten Kebumen yang pada tahun 2020 semester II berjumlah 314.528 jiwa (17,59%). Kondisi ini memperbesar gap antara target RPJMD dibandingkan dengan capaian kinerjanya. Oleh karena itu ke depan diperlukan program pemulihan ekonomi terutama bagi penduduk miskin berupa program jaring pengaman sosial dan ekonomi agar angka kemiskinan di Kabupaten Kebumen dapat menurun kembali pasca pandemi *Covid-19*.

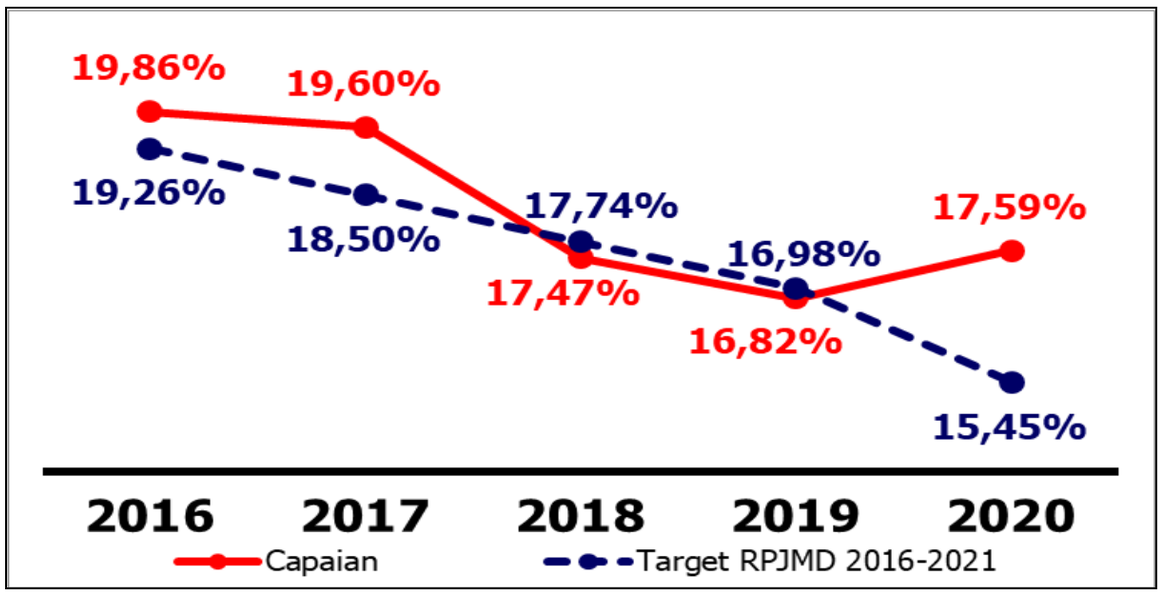

Sumber: BPS, 2021 dan RPJMD Kab. Kebumen Tahun 2016-2021

Gambar 2.28
Target dan Capaian Kinerja Penanggulangan Kemiskinan
Kabupaten Kebumen Tahun 2016-2020

3) Tingkat Pengangguran

Tingkat kesejahteraan masyarakat dipengaruhi oleh tingkat pengangguran sebagai masalah ketenagakerjaan. Masalah ketenagakerjaan merupakan salah satu permasalahan pokok yang dihadapi oleh negara-negara yang sedang berkembang seperti Indonesia. Tingginya angka pengangguran disebabkan oleh kesenjangan jumlah angkatan kerja dengan kesempatan kerja yang ada di daerah. Besarnya jumlah angkatan kerja dan memiliki kecenderungan selalu meningkat tidak diikuti dengan peningkatan kesempatan kerja atau lapangan kerja baru. Adanya transisi demografi menyebabkan penduduk usia produktif meningkat lebih cepat daripada pertumbuhan penduduk secara keseluruhan.

Tingkat Pengangguran Terbuka di Kabupaten Kebumen pada tahun 2020 sebesar 6,07 persen meningkat jika dibandingkan dengan tahun 2019 sebesar 4,76 persen. Jika dibandingkan dengan TPT kabupaten/kota di Jawa Tengah, posisi Kabupaten Kebumen berada di bawah tingkat pengangguran provinsi Jawa Tengah, namun tingkat pengangguran terbuka Kabupaten Kebumen cukup tinggi. Meningkatnya tingkat pengangguran terbuka salah satunya disebabkan oleh adanya Pandemi Covid-19 yang menyebabkan menurunnya produktivitas ekonomi dikarenakan pembatasan aktivitas ekonomi. Selain itu belum adanya industri manufaktur yang mampu menyerap tenaga kerja menjadi salah satu penyebab tingginya TPT di Kabupaten Kebumen, artinya adanya keterbatasan lapangan kerja yang mampu menyerap jumlah angkatan kerja. Kondisi ketenagakerjaan Kabupaten Kebumen diperparah dengan kondisi sebagian besar masyarakat Kabupaten Kebumen bekerja pada sektor informal.

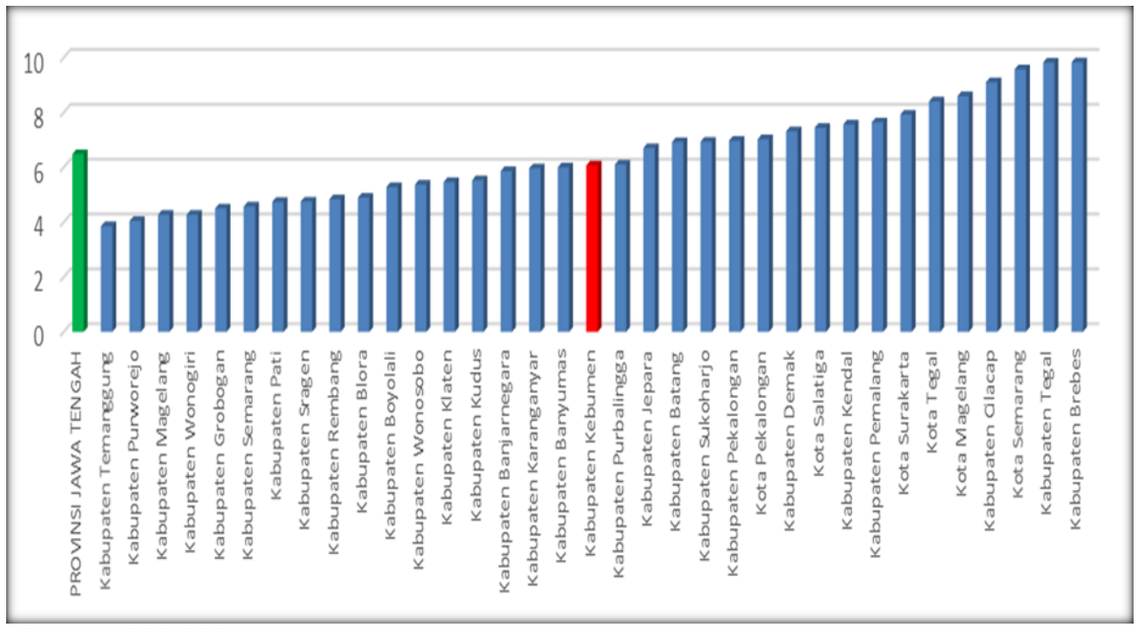

Sumber: BPS, 2021

Gambar 2.29
Tingkat Pengangguran Terbuka Menurut Kabupaten/Kota

Berdasarkan data Sakernas Tahun 2020, Tingkat Pengangguran Terbuka Kabupaten Kebumen berdasarkan tingkat pendidikan didominasi oleh penduduk dengan tingkat pendidikan SMA/SMK sebanyak 62,79 persen dari total pengangguran terbuka atau 24.163 penduduk. Jika dipilah jumlah pengangguran SMA sebanyak 10,20 persen atau sejumlah 3.926 orang, SMK sebanyak 52,59 persen atau 20.237 orang. Data tahun 2016 tidak tersedia karena BPS tidak melaksanakan Survei Angkatan Kerja Nasional tingkat Kabupaten Kebumen. Banyaknya lulusan SMK yang belum terserap pasar kerja perlu menjadi evaluasi salah satunya dalam penyusunan kurikulum pendidikan termasuk sekolah vokasi agar lulusan yang dihasilkan memiliki kompetensi, ketrampilan termasuk *soft skill* yang baik agar dapat terserap pada pasar kerja.

Tabel 2.17
Tingkat Pengangguran Terbuka Kabupaten Kebumen
Berdasarkan Tingkat Pendidikan Tahun 2015-2020

No	Tingkat Pendidikan	2015	2017	2018	2019	2020
1	Tidak/belum sekolah atau tamat SD	2,45%	8,73%	4,54%	1,54%	3,10%
2	SD	10,87%	11,72%	18,14%	5,16%	14,50%
3	SMP	29,09%	10,93%	10,62%	14,97%	11,78%
4	SMA	12,90%	12,18%	9,86%	7,38%	10,20%
5	SMK	43,15%	45,16%	50,91%	60,03%	52,59%
6	Diploma	1,54%	2,51%	3,81%	3,38%	1,15%
7	Sarjana	0%	8,76%	2,12%	7,54%	6,67%

Sumber: BPS, 2021

Jika dilihat pada komposisi Tingkat Pengangguran Terbuka menurut kelompok usia dapat dilihat selama kurun waktu lima tahun rata-rata pengangguran didominasi pada rentang usia 20-24 tahun, 25-29 tahun, dan 15-19 tahun atau usia sekolah. Dari 38.484 penduduk yang menganggur terdapat 81,99 persen atau sekitar 31.555 di antaranya adalah pemuda. Tingkat Pengangguran Terbuka pada usia 20-24 tahun dapat mengindikasikan penduduk usia tersebut menganggur karena tidak terserap oleh lapangan pekerjaan dikarenakan ketrampilan dan tingkat pendidikan yang dimiliki ketika

berhenti pada jenjang SMA/SMK mengakibatkan tidak terserap dalam pasar kerja. Namun pada tahun 2020 persentase penduduk menganggur pada usia 25-29 tahun menurun drastis. Hal ini dimungkinkan karena pemuda pada usia tersebut tidak lagi terlalu memilih-milih pekerjaan dalam upaya pemenuhan kebutuhan ekonomi. Tingginya angka pengangguran terbuka didominasi oleh kelompok usia muda dengan latar belakang tingkat pendidikan tertentu seharusnya menjadi evaluasi bagi pemerintah daerah.

Tabel 2.18
Persentase Tingkat Pengangguran Terbuka Umur Muda
Kabupaten Kebumen 2015-2020

No	Kelompok Usia	2015	2017	2018	2019	2020
1	15 – 19	26,35%	25,2%	24,03%	23,36%	23,41%
2	20 – 24	36,62%	29,11%	35,08%	42,92%	30,47%
3	25 – 29	19,04%	3,99%	19,28%	16,28%	6,44%
4	30 – 34	-	11,23%	2,49%	4,56%	4,02%
5	35 – 39	7,52%	5,01%	3,14%	1,04%	2,20%
6	40 – 44	1,8%	6,4%	2,69%	4,81%	1,12%

Sumber: BPS, 2021

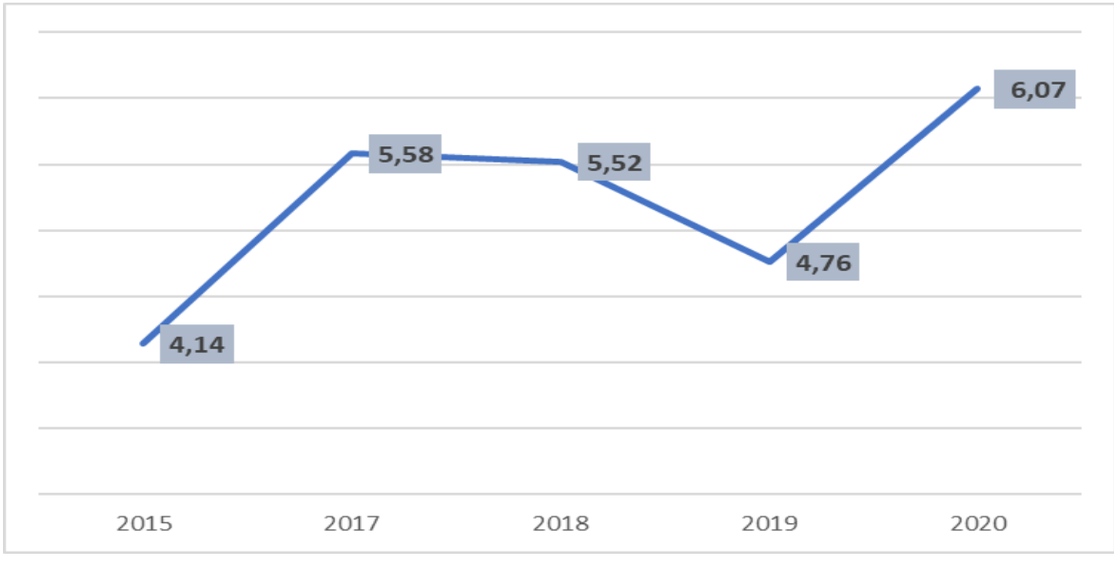

Sumber: BPS, 2021

Gambar 2.30
Tingkat Pengangguran Terbuka Kabupaten Kebumen Tahun 2015-2020

Pada Tahun 2019 angka pengangguran Kabupaten Kebumen mencapai 4,76 persen. Kinerja penurunan tingkat pengangguran selama kurun waktu 2017-2019 cukup baik. Namun pandemi COVID-19 yang terjadi pada tahun 2020 ini memperparah kondisi ketenagakerjaan di Kabupaten Kebumen menjadi 6,07 persen. Angka pengangguran di Kabupaten Kebumen meningkat karena berhenti bekerjanya buruh tidak tetap di Kabupaten Kebumen akibat sektor ekonomi yang mempekerjakannya berhenti beroperasi akibat pandemi COVID-19. Angka pengangguran di Kabupaten Kebumen juga meningkat akibat pulangnya penduduk asli Kebumen yang merantau bekerja di kota besar (pekerja migran). Mereka berhenti bekerja karena diterapkannya kebijakan *lockdown* di tempat bekerjanya akibat pandemi COVID-19 dan memilih pulang ke Kebumen untuk mengurangi beban ekonomi kehidupannya. Untuk itu diperlukan suatu program padat karya untuk mengatasi meningkatnya angka pengangguran yang

berasal dari buruh tidak tetap dan pekerja migran di Kabupaten Kebumen agar dapat membantu memperbaiki kondisi ekonominya.

2.2.3 Fokus Seni, Budaya dan Olahraga

Pembangunan seni, budaya dan olahraga merupakan salah satu faktor pendukung upaya pembangunan manusia seutuhnya. Oleh karena itu, indikator tersebut menjadi penting dalam upaya mewujudkan kesejahteraan sosial masyarakat. Kepedulian pemerintah dan masyarakat terhadap pelestarian benda cagar budaya, pengembangan dan pelestarian kesenian serta olahraga sangat dibutukan untuk mewujudkan kesejahteraan masyarakat yang utuh. Kebudayaan merupakan penanda jatidiri yang menjadi kekhasan dan karakter suatu daerah. Kekayaan budaya seharusnya dikelola dengan baik agar menjadi penggerak dan modal pembangunan manusia.

Pengembangan seni dan budaya di Kabupaten Kebumen dilakukan dengan pelestarian kesenian sesuai dengan budaya lokal pada grup kesenian yang ada seperti wayang kulit, jamjaneng, kuda lumping dan kesenian lainnya. Pemerintah daerah melakukan fasilitasi terhadap grup kesenian dengan pemberian bantuan perlengkapan, maupun fasilitasi pada event-event seni budaya dalam daerah maupun di tingkat nasional.

Pembangunan kepemudaan dan olahraga menjadi hal yang penting dilakukan dalam peningkatan kualitas sumberdaya manusia. Pembinaan kepemudaan melalui pemberdayaan organisasi kepemudaan, pengembangan prestasi kepemudaan, pelatihan kewirausahaan kepada pemuda dan kegiatan lain yang dapat mendorong partisipasi pemuda dalam pembangunan daerah. Salah satu upaya yang dilakukan dalam pengembangan prestasi olahraga dilakukan dengan pembinaan klub olahraga yang ada pada tahun 2016-2018 terdapat 86 klub olahraga, dan meningkat signifikan pada tahun 2019 dan 2020 menjadi 255. Peningkatan kesadaran masyarakat akan gaya hidup sehat mendorong tumbuhnya klub-klub olahraga baru di Kabupaten Kebumen. Keberadaan klub ini dapat menjadi cikal bakal tumbuhnya prestasi olahraga secara lokal maupun nasional.

Pengembangan prestasi olahraga didukung oleh pemerintah dengan penyediaan sarana dan prasarana dan pembinaan terhadap klub olahraga salah satu sarpras yang dibangun adalah gedung olahraga di beberapa kecamatan yang dapat digunakan oleh masyarakat dan klub olahraga dalam latihan rutin untuk mendukung tumbuhnya bibit-bibit atlit daerah. Selain itu gedung olahraga juga beberapa didirikan oleh masyarakat guna menyediakan fasilitas yang mendukung pengembangan atlit dan prestasi olahraga daerah. Kondisi ini memicu meningkatnya inisiasi masyarakat dalam penyelenggaraan event-event olahraga berbasis komunitas.

Tabel 2.19
Benda Cagar Budaya yang Dilestarikan dan Kegiatan Olahraga di Kabupaten Kebumen Tahun 2016-2020

NO	INDIKATOR	2016	2017	2018	2019	2020
1.	Benda Cagar Budaya yang Dilestarikan	129	85	117	135	130
2.	Jumlah Grup Kesenian	340	348	348	350	442
3.	Penyelenggaraan festival seni dan budaya	11	11	9	15	0

NO	INDIKATOR	2016	2017	2018	2019	2020
4.	Kegiatan Olahraga	7	7	7	10	10
5.	Jumlah Klub Olahraga	86	86	86	255	255
6.	Jumlah Gedung Olahraga	31	31	32	37	37

Sumber : Disporawisata dan Disdik Kabupaten Kebumen, 2021

2.3 Aspek Pelayanan Umum

Fungsi utama pemerintah adalah melayani masyarakat sehingga pemerintah perlu terus berupaya meningkatkan kualitas pelayanan kepada masyarakat. Beberapa faktor strategis pendukung perwujudan pemerintah yang bersih (clean government) dan kepemerintahan yang baik (good governance) adalah partisipasi, transparansi, akuntabilitas, kepastian hukum dan kesetaraan. Faktor-faktor tersebut menjadi hal penting dalam menciptakan iklim birokrasi yang sehat.

Pelayanan publik atau pelayanan umum merupakan segala bentuk jasa pelayanan, baik dalam bentuk barang publik maupun jasa publik yang menjadi tanggung jawab pemerintah daerah dalam upaya pemenuhan kebutuhan masyarakat sesuai dengan ketentuan perundang-undangan. Pelayanan publik yang dilakukan oleh aparatur pemerintah saat ini dituntut untuk terus dapat ditingkatkan sehingga dapat dirasakan dan memenuhi harapan masyarakat. Berbagai keluhan dan pengaduan yang disampaikan masyarakat melalui media massa dan jejaring sosial dapat segera diproses, ditindaklanjuti dan diselesaikan. Pada era sekarang, tuntutan masyarakat terhadap kecepatan dalam penanganan keluhan dan pengaduan sangat penting. Hal ini akan berdampak positif terhadap pemerintah serta dapat menimbulkan kepercayaan dari masyarakat kepada penyelenggara pelayanan publik.

Prinsip pelayanan yang mencakup mudah, transparan, dan tepat waktu bukan sekedar slogan saja, melainkan benar-benar dapat terwujud. Upaya perbaikan pelayanan terlebih dahulu dilakukan dengan melibatkan asesmen kebutuhan masyarakat, sehingga perbaikan layanan dilakukan sesuai dengan kebutuhan, untuk itu pelaksanaan Survei Kepuasan Masyarakat (SKM) ini bagian dari asesmen atas kebutuhan. Dinamika masyarakat selalu berkembang, sehingga perlu upaya untuk melakukan penyesuaian berdasarkan perkembangan ilmu pengetahuan dan teknologi dalam rangka upaya penyesuaian itu harus ada identifikasi kritis dalam bentuk umpan balik (feedback) dari penerima layanan langsung karena pelayanan publik harus ditingkatkan, baik kualitas maupun kuantitasnya.

Salah satu upaya yang harus dilakukan dalam perbaikan pelayanan publik adalah melakukan Survei Kepuasan Masyarakat kepada pengguna layanan dengan mengukur Indeks Kepuasan Masyarakat (IKM) pengguna layanan. Apabila masyarakat merasa tidak puas terhadap suatu layanan yang disediakan, maka pelayanan tersebut dapat dipastikan tidak baik, tidak efektif, dan tidak efisien.

Secara umum kondisi pelayanan umum Pemerintah Kabupaten Kebumen telah berjalan dengan baik. Hal ini dapat dilihat dari nilai IKM Kabupaten Kebumen pada tahun 2020 sebesar 81,97 yang masuk dalam kategori nilai IKM

yang Baik. Perkembangan pelayanan umum Pemerintah Kabupaten Kebumen juga semakin baik. Hal tersebut terlihat dari nilai IKM Kabupaten Kebumen yang terus meningkat pada kurun waktu tahun 2016-2020 dari angka 71,37 menjadi 81,97. Hal ini menunjukkan masyarakat Kabupaten Kebumen semakin mengapresiasi pelayanan publik yang diberikan pemerintah daerah dalam upaya pemenuhan kebutuhan masyarakat. IKM Kabupaten Kebumen selengkapnya dapat dilihat pada tabel berikut:

Tabel 2.20
Indeks Kepuasan Masyarakat (IKM) Kabupaten Kebumen Tahun 2016-2020

No	Uraian Kinerja	2016	2017	2018	2019	2020
1	Nilai IKM	71,37	75,15	79,28	80,61	81,97
2	Keterangan	tinggi	tinggi	Baik	Baik	Baik

Sumber: Bagian Organisasi Sekretariat Daerah Kab. Kebumen, 2021
Keterangan: laporan IKM tahun 2016-2017 mendasari PermenPAN-RB Nomor 16 Tahun 2014 sedangkan tahun 2018-2020 mendasari PermenPAN-RB Nomor 14 Tahun 2017

2.3.1 Fokus Layanan Urusan Pemerintah Wajib Dasar

Analisis kinerja atas layanan urusan wajib dilakukan terhadap indikator-indikator kinerja penyelenggaraan urusan wajib pemerintah daerah. Urusan pemerintah wajib yang berkaitan dengan pelayanan dasar meliputi bidang urusan berikut ini:

1. Urusan Pendidikan

Pendidikan merupakan salah satu sektor terpenting dalam pembangunan kualitas sumberdaya manusia dan investasi masa depan sumberdaya manusia di Kabupaten Kebumen. Pembangunan urusan Pendidikan Kabupaten Kebumen tahun 2020 dapat dilihat dari beberapa indikator kinerja program, di antaranya Angka Partisipasi Kasar (APK) dan Angka Partisipasi Murni (APM) pada jenjang pendidikan anak usia dini hingga pendidikan dasar.

Tabel 2.21
Tabel Capaian Kinerja Bidang Pendidikan Kabupaten Kebumen
Tahun 2016-2020

Indikator Sasaran	Satuan	2016	2017	2018	2019	2020
Angka Melek Huruf	%	96,29	96,58	95,15	94,51	99,57
Harapan Lama Sekolah	Tahun	12,61	12,90	12,91	13,04	13,34
Rata-Rata Lama Sekolah	Tahun	7,05	7,29	7,34	7,53	7,54
Persentase PAUD Formal Berakreditasi	%	NA	4,19	4,25	39,24	39,24

Sumber: Dinas Pendidikan Kab. Kebumen dan BPS, 2021

Angka Melek Huruf di Kabupaten Kebumen tahun 2016 sebesar 96,29%, tahun 2020 naik menjadi 99,57% ini berarti masih terdapat 0,43% penduduk di Kabupaten Kebumen tahun 2020 masih buta huruf. Penduduk ini didominasi penduduk tidak produktif dan yang mempunyai kebutuhan khusus. Harapan Lama Sekolah di Kabupaten Kebumen tahun 2020 mengalami peningkatan sebesar 0,73 tahun dari tahun 2016. Rata-Rata Lama Sekolah tahun 2020 sebesar 7,54 tahun atau meningkat sebesar 0,49 tahun dari tahun 2016. Persentase PAUD Formal Berakreditasi meningkat dari 4,19% di tahun 2016 menjadi 39,24 di tahun 2020. Ini menunjukkan peningkatan kualitas pendidikan di Kabupaten Kebumen. Hal ini disebabkan mulai Tahun 2019 Badan Akreditasi Nasional (BAN) PAUD PNF Kementerian Pendidikan dan Kebudayaan memasukkan jenjang Taman Kanak-Kanak (TK) dikategorikan pada Pendidikan Anak

Usia Dini (PAUD) Formal dimana Sebagian besar TK telah terakreditasi. Pada tahun 2020 terdapat moratorium akreditasi guna memperbaiki komponen penilaian akreditasi. Akreditasi dimulai kembali pada tahun 2021.

a) Pendidikan Anak Usia Dini

Pada jenjang Pendidikan Anak Usia Dini, APK PAUD 1-6 tahun. Kabupaten Kebumen sejak lima tahun terakhir cukup fluktuatif dari 2016 sebesar 47,06 sampai dengan 2018 menjadi 50,98% atau naik sebesar 3,92%. Sedangkan APK PAUD 3-6 tahun di tahun 2019 sebesar 37,20% dan di tahun 2020 naik menjadi 41,38%. Perubahan capaian APK PAUD terjadi karena perubahan rentang anak usia dini yang sebelumnya dihitung berdasarkan usia 0-6 tahun menjadi 3-6 tahun. Perhitungan ini berlaku nasional dari tahun 2018.

Tabel 2.22
Angka Partisipasi Kasar (APK) Pendidikan Anak Usia Dini (PAUD)
Kabupaten Kebumen Tahun 2016-2020

Uraian	2016	2017	2018	2019	2020
APK PAUD	47,06	47,01	50,98	37,20	41,38

Sumber: Disdik Kab. Kebumen, 2021

Jumlah lembaga PAUD di Kabupaten Kebumen tahun 2020 meningkat dari 1.132 unit di tahun 2016 menjadi 1.152 unit di tahun 2020. Dengan jumlah penduduk usia 3-6 tahun yang meningkat pada tahun 2020 menjadi 134.132 anak, menyebabkan rasio lembaga PAUD pada tahun 2020 turun menjadi 1:116. Rasio Lembaga Pendidikan Anak Usia Dini tahun 2016-2020 disajikan dalam tabel berikut:

Tabel 2.23
Rasio Jumlah Lembaga PAUD Per Siswa Jenjang PAUD
Kabupaten Kebumen Tahun 2016-2020

Uraian	2016	2017	2018	2019	2020
Σ Lembaga PAUD	1.132	1.145	1.128	1.240	1.152
Σ Penduduk Usia 0-6 Tahun	137.288	135.290	133.550	134.132	134.132
Rasio	1 : 119	1 : 116	1 : 118	1 : 108	1 : 116

Sumber: Disdik Kab. Kebumen, 2021
Keterangan : data dihitung berdasarkan rumus perhitungan (Tahun 2016-2018 untuk penduduk usia 0-6 tahun) dan rumus perhitungan SPM (Tahun 2019-2020 untuk penduduk usia 3-6 tahun)

Berdasarkan gambar di bawah, posisi APK PAUD Kebumen tahun 2020 sebesar 44,86% nilai ini lebih tinggi dari APK PAUD Nasional sebesar 37,52% dan lebih rendah dari APK PAUD Provinsi Jawa Tengah sebesar 50,24%.

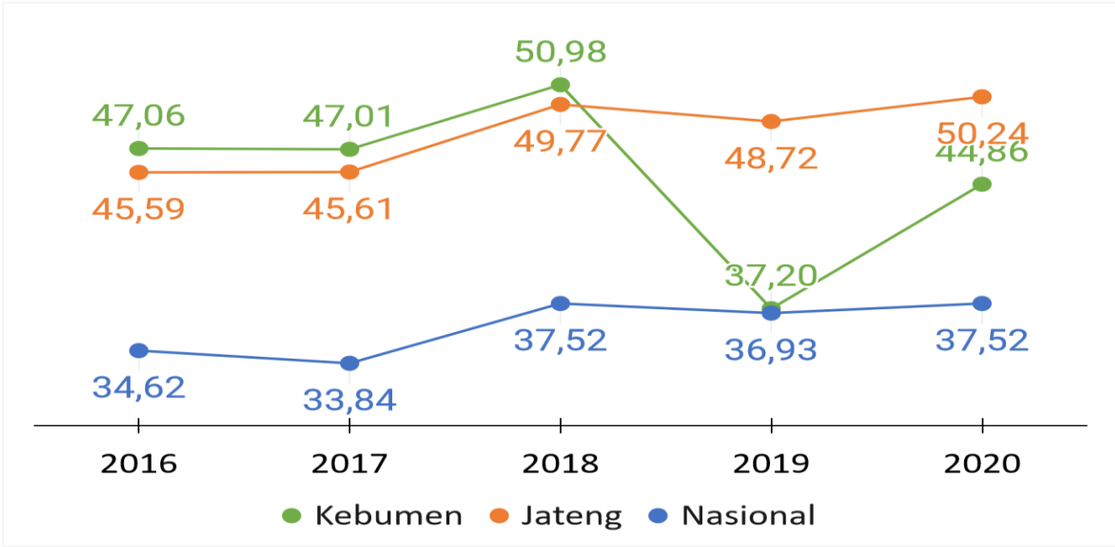

Sumber: Disdik, BPS Susenas, 2020

Gambar 2.31
Angka Partisipasi Kasar (APK) Tingkat PAUD Kabupaten Kebumen, Provinsi Jawa Tengah dan Nasional Tahun 2016-2020

b) Pendidikan Dasar

Selama tahun 2016-2018, APK jenjang SD/Sederajat menunjukkan penurunan yang signifikan setiap tahunnya dengan angka 107,72% pada tahun 2018, kemudian pada tahun 2020 mengalami kenaikan menjadi 108,57% di tahun 2020. Sementara itu, APK SMP/Sederajat meningkat pada tahun 2020 menjadi 90,69%. APK lebih dari 100% menunjukkan pelayanan Pendidikan dasar di Kabupaten Kebumen telah mampu menjangkau seluruh penduduk usia sekolah dasar. Sementara APK SMP sederajat masih menunjukkan angka dibawah 100, artinya adanya penurunan pada jumlah murid yang berada di jenjang sekolah yang tidak sesuai dengan usianya atau anak usia sekolah yang menempuh pendidikan di luar Kabupaten Kebumen. APK SD/Sederajat Kabupaten Kebumen pada tahun 2020 berada di atas APK Jawa Tengah maupun nasional. namun pada jenjang SMP/sederajat, APK Kabupaten Kebumen pada tahun 2020 berada di bawah APK Jawa Tengah dan nasional.

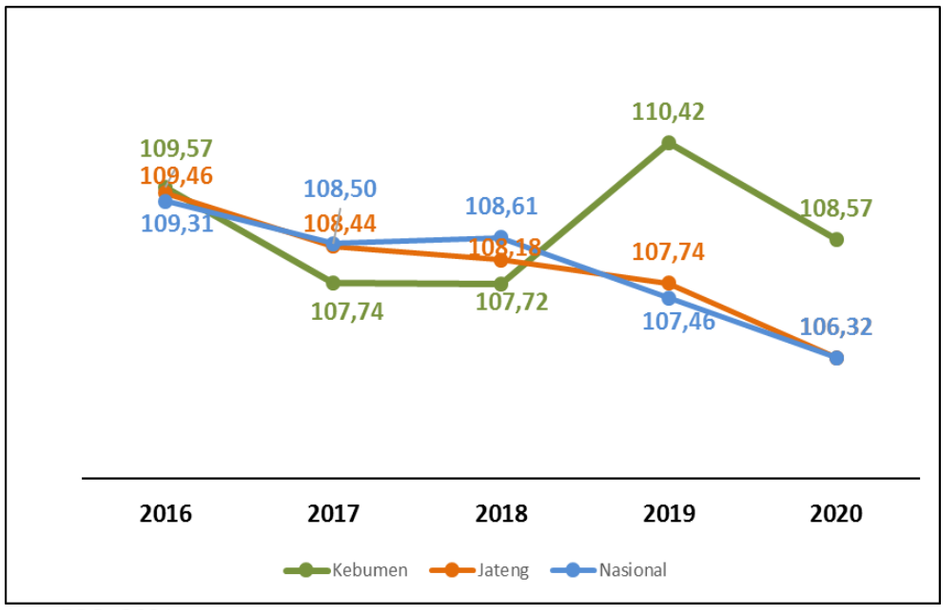

Sumber: BPS, 2021

Gambar 2.32
Angka Partisipasi Kasar (APK) Tingkat SD/Sederajat Kabupaten Kebumen, Provinsi Jawa Tengah dan Nasional Tahun 2016-2020

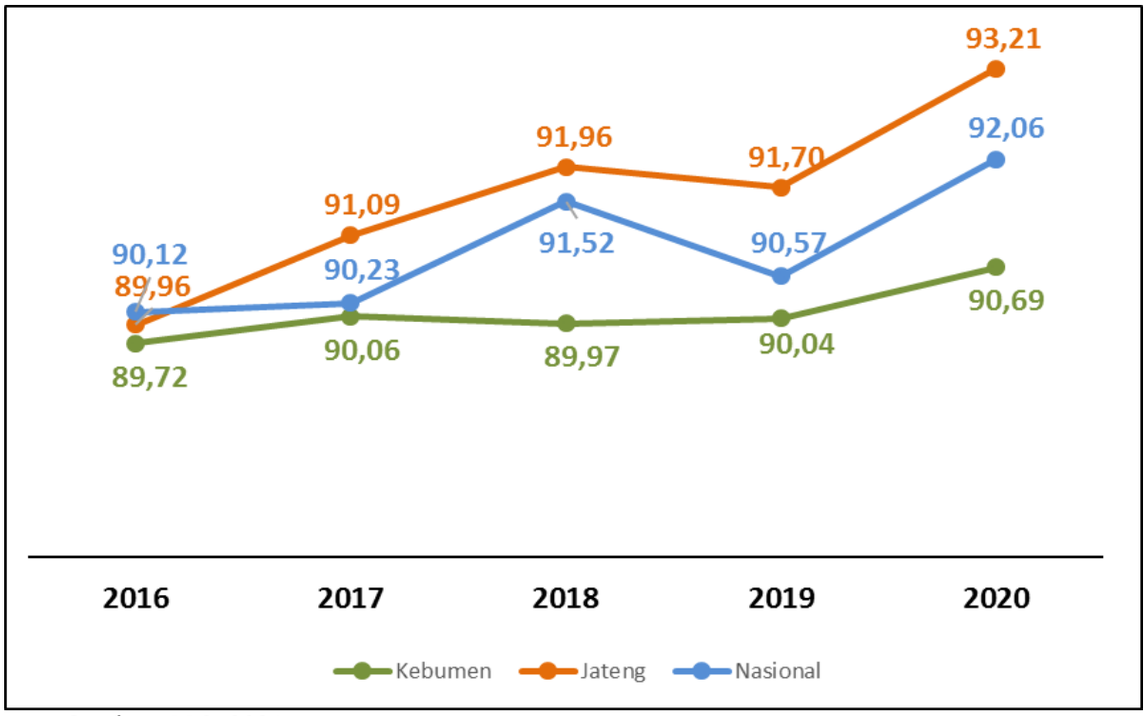

Sumber: BPS, 2021

Gambar 2.33
Angka Partisipasi Kasar (APK) Tingkat SMP/Sederajat Kabupaten Kebumen, Provinsi Jawa Tengah dan Nasional Tahun 2016-2020

Angka Partisipasi Murni (APM)

APM pada jenjang SD/Sederajat Kabupaten Kebumen selama periode tahun 2016-2018 secara umum terus mengalami tren kenaikan, namun pada tahun 2019 dan 2020 cenderung mengalami penurunan jika dibandingkan dengan tahun 2018. APM pada jenjang SMP/Sederajat selama periode tahun 2016-2020 juga mengalami tren kenaikan dengan APM pada tahun 2020 sebesar 81,00%. Jika dibandingkan dengan Provinsi Jawa Tengah dan Nasional, pada tahun 2020 baik nilai APM SD/Sederajat dan SPM/Sederajat Kabupaten Kebumen berada di atas APM Jawa Tengah dan nasional.

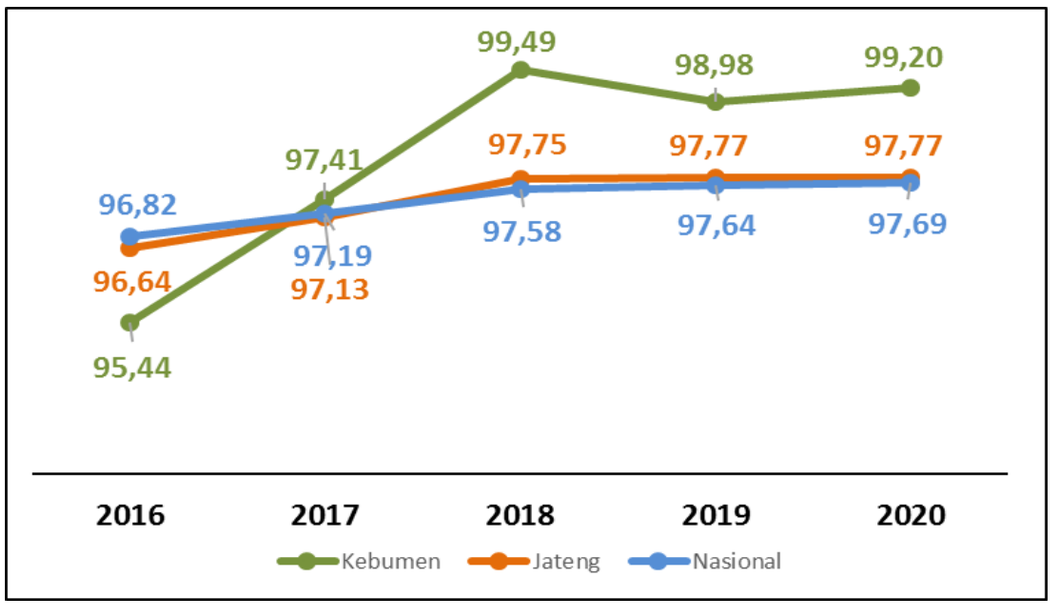

Sumber: BPS, 2021

Gambar 2.34
Angka Partisipasi Murni (APM) Tingkat SD/Sederajat Kabupaten Kebumen, Provinsi Jawa Tengah dan Nasional Tahun 2016-2020

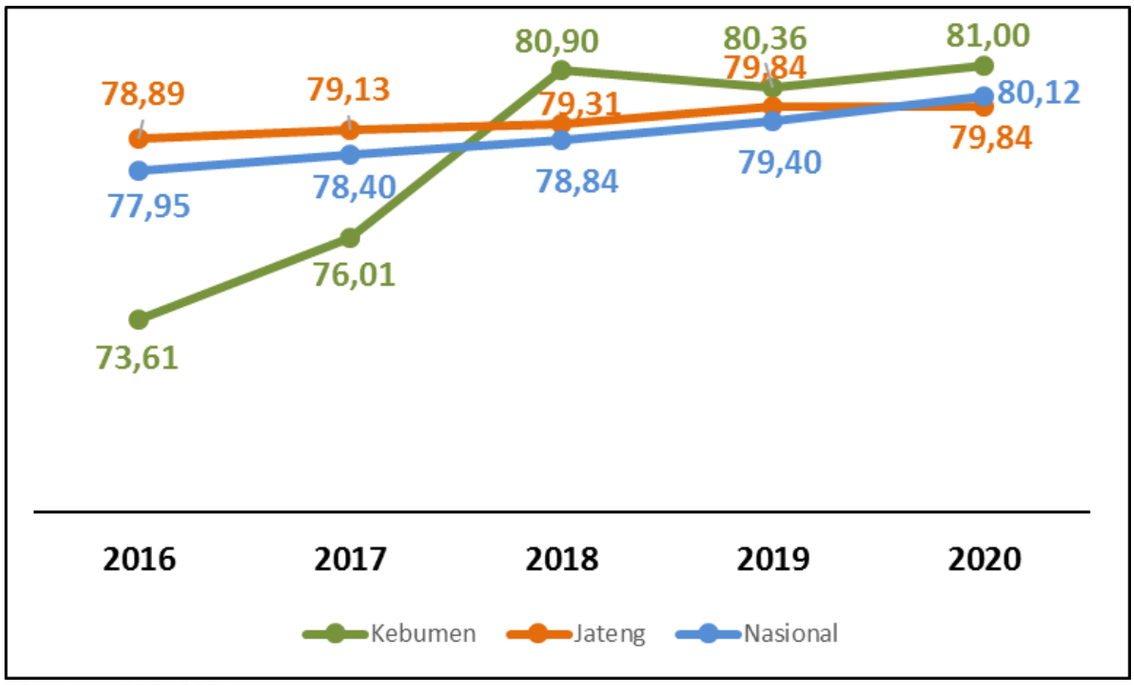

Sumber: BPS, 2021

Gambar 2.35
Angka Partisipasi Murni (APM) Tingkat SMP/Sederajat Kabupaten Kebumen, Provinsi Jawa Tengah dan Nasional Tahun 2016-2020

Sebagai upaya peningkatan kualitas sumberdaya manusia, Pemerintah Kabupaten Kebumen terus berupaya untuk meningkatkan pelayanan pendidikan dalam rangka mengelola potensi yang ada pada anak usia sekolah melalui pendidikan anak usia dini dan pendidikan dasar. Selain itu, penduduk non-usia sekolah juga mendapatkan pelayanan pendidikan melalui pendidikan non-formal maupun pendidikan kesetaraan.

Angka Partisipasi Sekolah (APS)

Kinerja APS jenjang usia 7-12 tahun pada tahun 2020 menunjukkan penurunan dibanding tahun 2019. Namun untuk jenjang usia 13-15 tahun mengalami kenaikan. Jika dibandingkan dengan Jawa Tengah dan Nasional, pada tahun 2020 APS jenjang usia 7-12 tahun Kabupaten Kebumen berada di bawah angka APS Jawa Tengah dan lebih tinggi dibanding capaian Nasional. Untuk jenjang usia 13-15 tahun APS Kebumen berada di atas APS Jawa Tengah dan Nasional. Capaian angka partisipasi sekolah selama tahun 2016-2020 secara lengkap dapat dilihat dalam gambar berikut.

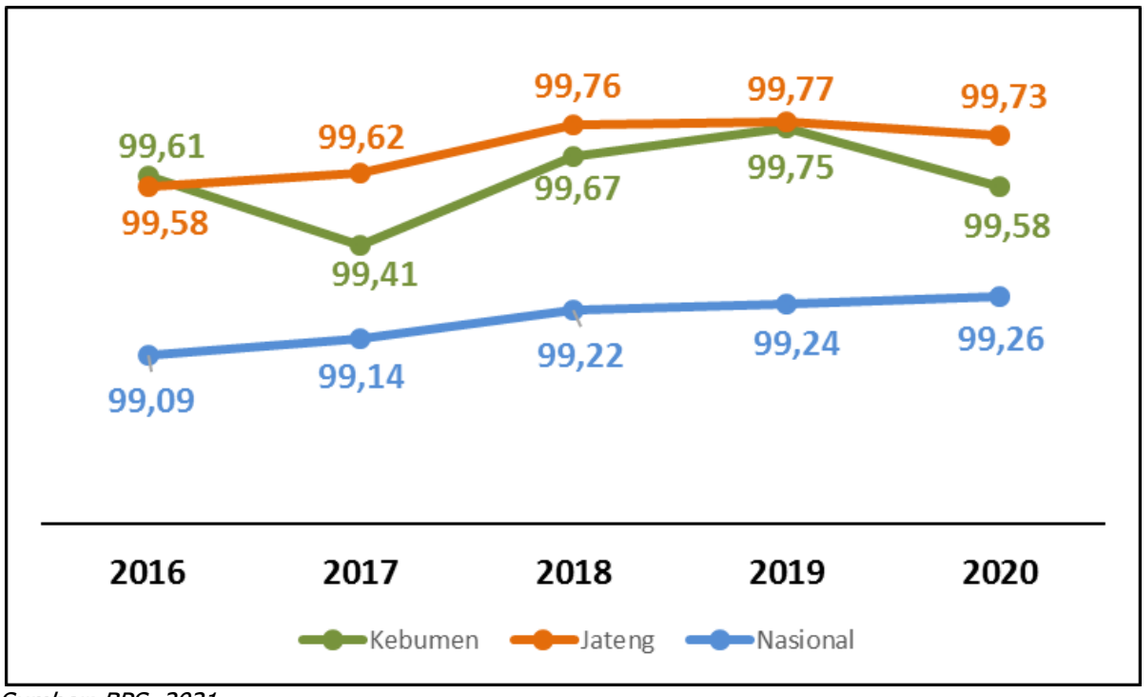

Sumber: BPS, 2021

Gambar 2.36
Angka Partisipasi Sekolah (APS) Usia 7-12 Tahun Kabupaten Kebumen, Provinsi Jawa Tengah dan Nasional Tahun 2016-2020

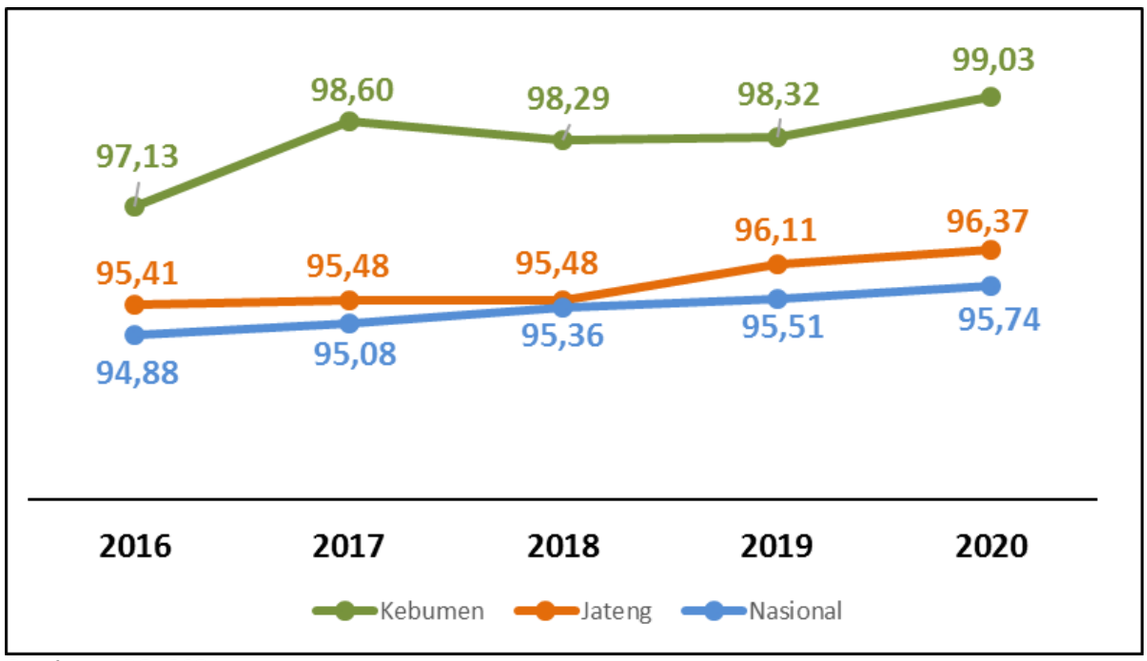

Sumber: BPS, 2021

Gambar 2.37
Angka Partisipasi Sekolah (APS) Usia 13-15 Tahun Kabupaten Kebumen, Provinsi Jawa Tengah dan Nasional Tahun 2016-2020

Berdasarkan data capaian APS, dapat diketahui bahwa penduduk usia SD/Sederajat (7-12 tahun) tahun 2020 sebesar 99,58%. Sedangkan untuk usia SMP/Sederajat tahun 2020 sebesar 90,03%. Artinya masih terdapat anak usia sekolah yang tidak bersekolah. Pemerintah daerah perlu mendorong pencapaian SPM bidang pendidikan dimana seluruh penduduk usia 7-15 tahun harus terlayani pendidikan dasarnya. Pola pelayanan sekolah dan kesadaran masyarakat akan pentingnya pendidikan menyebabkan anak termasuk anak yang berkebutuhan khusus, anak terlantar, anak jalanan tidak mengenyam pendidikan sesuai dengan usianya. Di sisi lain, keengganan untuk kembali bersekolah bagi mereka yang putus sekolah maupun untuk

menempuh pendidikan kesetaraan merupakan tugas berat dari Pemerintah Daerah. Kecenderungan orangtua menyekolahkan anak mereka pada sekolah madrasah dan sekolah non-formal di luar Kebumen menjadi penyumbang angka partisipasi sekolah cenderung menurun.

Upaya yang telah dilakukan pemerintah dimulai dengan melakukan pendataan dan verifikasi data anak tidak sekolah serta melakukan sinkronisasi dengan data yang ada di Pemerintah Desa. Pendataan anak tidak sekolah akan dilakukan secara berkelanjutan dan jika menemukan kasus anak tidak sekolah akan diarahkan untuk Kembali bersekolah baik sekolah formal maupun non formal. Selain itu perlu peningkatan upaya lintas sektor dalam meminimalkan faktor ekonomi, sosial dan budaya dalam memastikan seluruh anak usia sekolah mendapatkan layanan pendidikan dengan baik..

Angka Melanjutkan Sekolah

Angka melanjutkan sekolah dapat dilihat dari persentase anak melanjutkan jenjang SD ke jenjang SMP/MTs. Rata-rata selama kurun waktu 2016-2020 anak yang tidak melanjutkan pendidikan ke jenjang SMP/MTs sebanyak 20 anak atau 0,09%. Faktor akses, ekonomi maupun sosial menjadi penyebab anak tidak melanjutkan sekolah ke jenjang pendidikan berikutnya. Di sisi lain anak memilih melanjutkan ke jenjang pendidikan madrasah dan/atau pendidikan non-formal daripada melanjutkan pendidikan di sekolah formal. Jenjang pendidikan dasar 9 tahun merupakan pondasi dasar pembangunan manusia. Perlu upaya untuk mewujudkan akses pelayanan pendidikan dasar kepada seluruh masyarakat.

Tabel 2.24
Jumlah Siswa SD/MI Melanjutkan ke SLTP/MTs Kebumen Tahun 2016-2020

Uraian	2016	2017	2018	2019	2020
Jumlah Siswa SD lulus	21.279	20.640	20.640	21.250	21,285
Siswa Melanjutkan	21.257	20.619	20.619	21.227	21,265
Tidak Melanjutkan	22	21	21	23	20
Persentase (%)	99,90	99,90	99,90	99,89	99,91

Sumber: Disdik Kab. Kebumen

Angka Putus Sekolah

Angka Putus Sekolah mengalami peningkatan selama tahun 2016-2019 di jenjang SD/MI. Namun angka tersebut menurun pada 2020 menjadi 73 anak. Sementara itu, pada jenjang SMP/MTs angka putus sekolah pada tahun 2016-2020 mengalami penurunan dari 220 anak di tahun 2016 menjadi 99 anak di tahun 2020. Angka Putus Sekolah dapat dilihat pada tabel berikut:

Tabel 2.25
Angka Putus Sekolah Kabupaten Kebumen Tahun 2016-2020

Uraian	2016	2017	2018	2019	2020
SD/MI					
Σ Siswa Putus Sekolah	82	93	112	112	73
Σ Seluruh Siswa	131.337	130.002	130.002	129.091	125,585
% Anak Putus Sekolah	0,06%	0,07%	0,09%	0,09%	0,06%
SMP/MTs					
Σ Siswa Putus Sekolah	220	164	183	183	99
Σ Seluruh Siswa	63.192	62.293	62.293	61.061	61,109
% Anak Putus Sekolah	0,35%	0,26%	0,29%	0,29%	0,16%

Sumber: Disdik Kab. Kebumen dan SIPD, 2021

Tingginya Angka Putus Sekolah pada jenjang SD/MI maupun SMP/MTs menunjukkan adanya ketimpangan akses pendidikan dasar di Kabupaten Kebumen. Faktor ekonomi dan non-ekonomi diindikasikan memengaruhi tingginya Angka Putus Sekolah di Kabupaten Kebumen.

Rasio Guru/Murid

Rasio Guru/Murid pada jenjang SD/MI tahun 2020 mengalami peningkatan dibanding tahun sebelumnya yaitu menjadi 1:18. Sedangkan rasio guru/murid pada jenjang SMP/MTs tahun 2020 juga mengalami peningkatan menjadi 1:18. Jika dilihat dari rasio ideal guru per murid yaitu satu guru untuk 32 siswa, maka jumlah guru di Kabupaten Kebumen secara agregat telah tercukupi. Kondisi rasio guru terhadap murid Kabupaten Kebumen pada tiap jenjang pendidikan secara lengkap dapat dilihat pada Tabel berikut:

Tabel 2.26
Rasio Guru Per Murid Jenjang Pendidikan Dasar Kabupaten Kebumen
Tahun 2016-2020

Uraian	2016	2017	2018	2019	2020
SD/MI					
Jumlah Guru	8.975	8.957	8.957	7.997	6,855
Jumlah Murid	131.337	130.002	130.002	129.091	125,585
Rasio Guru/Murid	1 : 15	1 : 15	1 : 15	1 : 17	1:18
SMP/MTs					
Jumlah Guru	4.536	4.263	4.263	4.147	3.362
Jumlah Murid	63.192	62.293	62.293	61.061	61,109
Rasio Guru/Murid	1 : 14	1 : 15	1 : 15	1 : 16	1:18

Sumber: Disdik Kab. Kebumen dan SIPD, 2021.

Rasio Guru Per Murid Per Kelas Rata-Rata

Rasio Kelas/Guru pada jenjang SD/MI tahun 2020 adalah 1:1,47, sedangkan pada jenjang SMP/MTs tahun 2020 adalah 1:1,48. Rasio Kelas/Murid pada jenjang SD/MI tahun 2020 adalah 1:26, jika dibandingkan dengan rasio ideal Kelas/Murid yaitu 32 siswa per kelas, maka jumlah ruang kelas SD/MI telah mencukupi. Adapun rasio Kelas/Murid pada jenjang SMP/MTs tahun 2020 adalah 1:27, jika dibandingkan dengan rasio ideal Kelas/Murid yaitu 36 siswa per kelas, maka jumlah ruang kelas SMP/MTs telah mencukupi. Kondisi rasio guru dan murid terhadap kelas di Kabupaten Kebumen pada tiap jenjang pendidikan secara lengkap dapat dilihat pada tabel berikut

Tabel 2.27
Rasio Guru Per Kelas Rata-Rata Terhadap Murid
Kabupaten Kebumen Tahun 2016-2020

Uraian	2016	2017	2018	2019	2020
SD/MI					
Jumlah Guru	8.975	8.957	8.957	7.997	6.855
Jumlah kelas	5.997	5.932	5.932	5.867	4.659
Rasio Kelas/Guru	1: 1,49	1 : 1,50	1 : 1,51	1 : 1,51	1:1,47
Jumlah Murid	131.337	130.002	130.002	129.091	125,585
Rasio Kelas/Murid	1 : 22	1 : 22	1 : 22	1 : 22	1:26
SMP/MTs					
Jumlah Guru	3.366	3.364	3.363	3.361	3.362
Jumlah Kelas	2.192	2.227	2.227	2.259	2.259

Uraian	2016	2017	2018	2019	2020
Rasio Kelas/ Guru	1 : 1,53	1 : 1,51	1 : 1,51	1 : 1,48	1:1,48
Jumlah Murid	63.192	62.293	62.293	61.061	61.109
Rasio Kelas/Murid	1 : 29	1 : 28	1 : 28	1 : 27	1:27

Sumber: Disdik Kab. Kebumen dan SIPD, 2021

Rasio Ketersediaan Sekolah dan Penduduk Usia Sekolah

Rasio ketersediaan sekolah terhadap penduduk usia sekolah SD/MI terus mengalami perbaikan sejak tahun 2016 dari 1:139 menjadi 1:153 di tahun 2020. Namun demikian pada jenjang SMP/MTs justru mengalami penurunan rasio dari 1:319 pada tahun 2016 menjadi 1:297 pada tahun 2020. Rasio ketersediaan sekolah terhadap penduduk usia sekolah merupakan perbandingan antara jumlah sekolah dan penduduk usia sekolah. Rasio ketersediaan sekolah terhadap penduduk usia sekolah di Kabupaten Kebumen tahun 2016-2020 secara lengkap dapat dilihat pada tabel berikut:

Tabel 2.28
Rasio Ketersediaan Sekolah Kabupaten Kebumen Tahun 2016-2020

Uraian	2016	2017	2018	2019	2020
SD/MI					
Jumlah Sekolah	912	911	916	885	873
Jumlah Penduduk Usia 7-12 tahun	126.782	127.980	127.980	127.980	133,302
Rasio ketersediaan sekolah	1:139	1:140	1:140	1:145	1:153
SMP/MTs					
Jumlah Sekolah	200	202	206	204	211
Jumlah Penduduk Usia 13-15 tahun	63.793	64.115	64.115	64.115	64.115
Rasio ketersediaan sekolah	1:319	1:317	1:311	1:314	1:297

Sumber: Disdik Kab. Kebumen dan SIPD, 2021

Berdasarkan data ketersediaan sekolah, diperoleh gambaran jika rasio ketersediaan sekolah dibandingkan dengan jumlah penduduk usia sekolah di Kabupaten Kebumen secara rata-rata maupun per kecamatan didapatkan rasio yang masih memadai atau cukup ideal. Hal ini menunjukkan bahwa secara kuantitas fasilitas pelayanan pendidikan dasar pada setiap kecamatan telah memadai.

Persentase Ruang Kelas Kondisi Baik

Persentase ruang kelas kondisi baik tahun 2020 untuk jenjang SD/MI sebesar 1.223 buah, ruang kelas dalam kondisi rusak berat 605 buah dan kondisi rusak ringan 3.523 buah. Sedangkan untuk SMP/MTs jumlah kondisi baik sebanyak 795 buah, ruang kelas dalam kondisi rusak berat sebanyak 80 buah dan rusak ringan sebanyak 1.213 buah. Kondisi ruang kelas jenjang pendidikan dasar di Kabupaten Kebumen mayoritas dalam kondisi rusak ringan untuk SD/MI 61,05% dan SMP/MTs sebesar 53,69% . Kondisi ruang kelas SD/MI dan SMP/MTs di Kabupaten Kebumen tahun 2016-2020 secara lengkap dapat dilihat pada tabel berikut.

Tabel 2.29
Kondisi Ruang Kelas Kabupaten Kebumen Tahun 2016-2020

Uraian	2016	2017	2018	2019	2020
SD / MI					
Jumlah seluruh ruang kelas	5.863	6.026	6.026	5.867	5.771
Jumlah ruang kondisi baik	1.407	1.507	1.326	1.173	1.223
Jumlah ruang kondisi rusak ringan	3.342	3.616	3.676	3.579	3.523
Ruang rusak sedang	410	458	446	463	420
Jumlah ruang kelas rusak berat	704	446	578	651	605
% kondisi baik	24,00	25,01	22,00	19,99	21,19
% rusak ringan	57,00	60,01	61,00	61,00	61,05
% rusak sedang	6,99	7,60	7,40	7,89	7,27
% rusak berat	12,01	7,40	9,59	11,10	10,48
SMP/MTs					
Jumlah seluruh ruang kelas	2.281	2.296	2.296	2.259	2.259
Jumlah ruang kondisi baik	760	792	822	770	795
Jumlah ruang kondisi rusak ringan	1.364	1.306	1.336	1.290	1.213
Ruang rusak sedang	43	106	69	115	171
Jumlah ruang kelas rusak berat	77	92	69	84	80
% kondisi baik	34,19	35,63	36,98	34,64	35,19
% rusak ringan	61,36	58,75	60,10	58,03	53,69
% rusak sedang	1,93	4,77	3,10	5,17	7,56
% rusak berat	3,46	4,14	3,10	3,78	3,54

Sumber: Disdik Kab. Kebumen, 2021

Persentase Kelulusan Siswa

Persentase kelulusan di Kebumen pada jenjang SD/MI, SLTP/MTs dalam kurun waktu 2016-2020 menunjukkan angka yang cukup baik, pada tahun 2020 seluruh siswa jenjang pendidikan dasar lulus sekolah. Artinya kualitas pembelajaran di Kabupaten Kebumen untuk jenjang pendidikan dasar dalam kondisi baik.

Tabel 2.30
Persentase Kelulusan Siswa Jenjang Pendidikan Dasar Kabupaten Kebumen Tahun 2016-2020

Uraian	2016	2017	2018	2019	2020
SD/MI					
Jumlah Siswa Lulus Sekolah	21.279	20.640	20.640	21.250	21,285
Jumlah Seluruh Siswa Kelas VI	21.589	20.979	20.979	21.257	21,285
Persentase Kelulusan Siswa (%)	98,56	98,38	98,38	99,97	100,00
SMP/MTs					
Jumlah Siswa Lulus Sekolah	20.718	20.328	20.328	20.366	19,753
Jumlah Seluruh Siswa Kelas IX	21.638	20.976	20.976	20.373	19,753
Persentase Kelulusan Siswa (%)	95,75	96,91	96,91	99,97	100,00

Sumber: Dinas Pendidikan dan SIPD semester 1, 2021

Persentase Guru yang Memenuhi Kualifikasi S1/D4

Persentase guru dengan kualitas S1/D4 pada jenjang pendidikan PAUD, SD dan SMP/MTs terus mengalami peningkatan. Hingga tahun 2020 persentase guru yang memenuhi kualifikasi S1 pada jenjang pendidikan dasar sudah cukup baik karena sudah melampaui di atas 90%, yaitu 93,78 pada jenjang SD dan 94,30% pada jenjang SMP/MTs. Walaupun terus mengalami peningkatan, namun demikian untuk jenjang PAUD masih cukup rendah yaitu baru mencapai 62,93% pada tahun 2020. Persentase guru dengan kualitas S1/D4 di Kabupaten Kebumen pada tahun 2016-2020 selengkapnya dapat dilihat pada Tabel berikut:

Tabel 2.31
Persentase Guru dengan Kualifikasi S1/D4 Kabupaten Kebumen
Tahun 2016-2020

Uraian	2016	2017	2018	2019	2020
SMP/MTS	84,94%	88,58%	88,58%	94,26%	94,30%
SD	89,14%	91,37%	91,37%	93,70%	93,78%
PAUD	46,72%	46,72%	51,20%	58,30%	62,93%

Sumber: Disdik Kabupaten Kebumen dan SIPD, 2020*

2) Kesehatan

Kesehatan merupakan salah satu aspek pembangunan yang sangat penting. Pembangunan bidang kesehatan bertujuan agar semua lapisan masyarakat memperoleh pelayanan kesehatan sehingga dapat meningkatkan derajat kesehatan. Secara umum, derajat kesehatan masyarakat dapat dilihat dari jumlah kasus Balita Gizi Buruk (BGB), Balita Kurang Gizi (BKG), Angka Kematian Ibu (AKI) dan Angka Kematian Bayi (AKB). Kecenderungan harapan penduduk berumur panjang dan sehat diukur dengan Angka Harapan Hidup (AHH). Oleh karena itu, AHH memiliki korelasi yang sangat erat dengan Angka Kematian Bayi atau *infant mortality rate* (AKB/IMR). Kemudian angka kematian bayi dipengaruhi pula oleh pemeriksaan dan perawatan kehamilan, pertolongan persalinan, perawatan neonatal dan status gizi bayi (0-11 bulan). Secara umum capaian kinerja bidang kesehatan dapat dilihat pada tabel berikut:

Tabel 2.32
Capaian Indikator Pembangunan Kesehatan Kabupaten Kebumen
Tahun 2016-2020

No	Uraian	2016	2017	2018	2019	2020
1	% Balita Gizi Kurang	0,31%	0,28 %	0,29%	0,80%	0,50%
2	% Balita Gizi Buruk	0,01%	0,01%	0,01%	0,01%	0,02%
3	Ibu hamil KEK	0,63%	0,63%	0,67%	8,97%	8,26%
4	Angka Melahirkan Ibu Hamil	20.020	19.583	19.812	19.629	19.526
5	AKI (per 100.000 kelahiran hidup)	80,01	61,38	50,52	45,85	76,73
6	Angka Kelahiran Bayi	20.145	19.697	19.952	19.774	19.690
7	AKB (per 1.000 kelahiran hidup)	8,95	7,21	6,76	6,92	6,95
8	AHH	72,87	72,98	73,11	73,22	73,40
9	Cakupan Ibu hamil K1	100,00%	100,00%	100,00%	100,00%	100,00%
10	Cakupan Ibu hamil K4	94,19%	95,50%	96,15%	99,89%	99,93%
11	Cakupan persalinan oleh Nakes	99,74%	99,77%	99,86%	99,91%	99,95%
12	Jumlah penderita Stunting	-	-	5019	14.057	10.484

No	Uraian	2016	2017	2018	2019	2020
13	Jumlah Desa ODF	36	67	109	422	460

Sumber: Dinkes Kab. Kebumen, 2021

Angka Kematian Bayi

Angka Kematian Bayi (AKB) adalah salah satu indikator yang menggambarkan tingkat permasalahan kesehatan masyarakat. AKB dipengaruhi oleh beberapa faktor penyebab seperti pelayanan sebelum kelahiran, status gizi ibu hamil, kondisi lingkungan, ekonomi dan sosial masyarakat. Angka kematian bayi di Kabupaten Kebumen selama tahun 2016-2019 cenderung menurun, namun AKB pada tahun 2020 meningkat menjadi 6,95 atau 136 kasus kematian bayi yang disebabkan oleh berat badan lahir rendah, asfiksia atau gagal nafas, infeksi, cacat bawaan, dan penyakit penyerta lainnya. Angka kematian bayi Kabupaten Kebumen tahun 2016-2020 selengkapnya dapat dilihat pada Gambar 2.46.

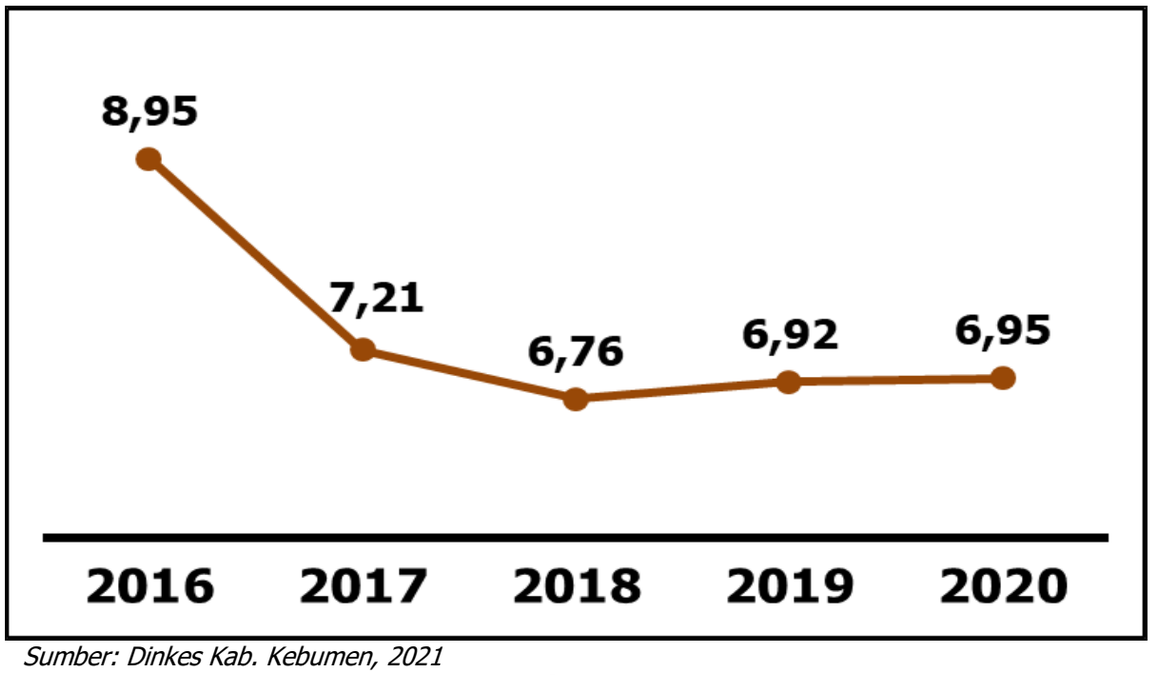

Sumber: Dinkes Kab. Kebumen, 2021

Gambar 2.38
Angka Kematian Bayi Kabupaten Kebumen Tahun 2016-2020

Angka Harapan Hidup (AHH)

Peningkatan derajat kesehatan masyarakat terlihat dari Angka Harapan Hidup masyarakat. AHH tahun 2016-2020 mengalami peningkatan, artinya derajat kesehatan masyarakat semakin baik. Masyarakat memiliki peluang hidup yang lebih panjang dan sehat. Meskipun peningkatan AHH berkontribusi pada peningkatan proporsi penduduk usia lanjut karena kondisi kesehatan yang semakin baik. Pemerintah seharusnya menyusun kebijakan yang mendukung pemberdayaan masyarakat usia lanjut agar tetap produktif.

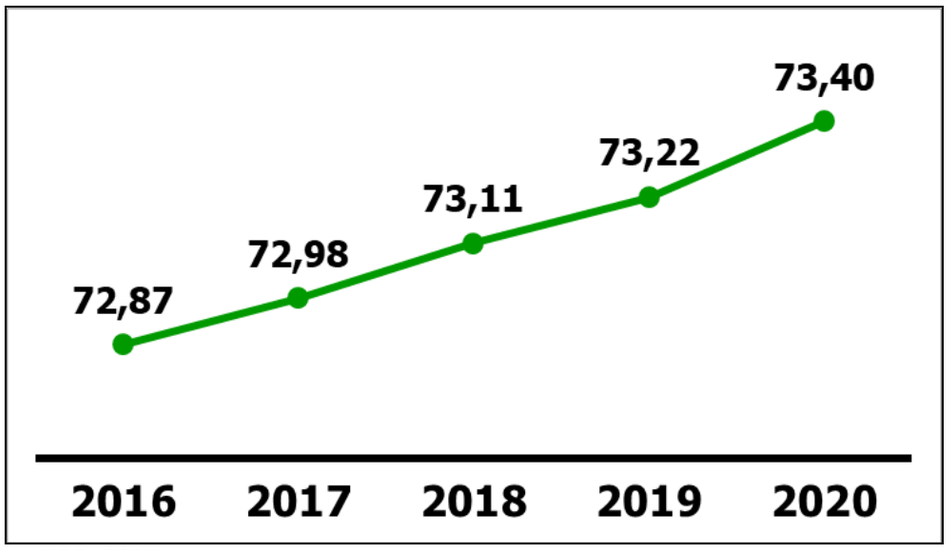

Sumber: BPS, 2021

Gambar 2.39
Angka Harapan Hidup Kabupaten Kebumen Tahun 2016-2020

Angka Kematian Ibu (AKI)

Angka Kematian Ibu (AKI) Kabupaten Kebumen pada tahun 2016-2019 mengalami penurunan dari 80,10 di 2016 menjadi 45,85 pada 2019. Namun pada 2020 AKI Kabupaten meningkat tajam menjadi 76,75. Kematian ibu menunjukkan jumlah wanita yang meninggal dikarenakan gangguan kehamilan atau penanganannya selama kehamilan, melahirkan dan dalam masa nifas. Peningkatan kematian ibu pada tahun 2020 disebabkan perdarahan, eklamsia, *covid*-19 dan penyakit lainnya. Prevalensi risiko KEK pada ibu hamil tahun 2019 sebesar 8,97 persen menjadi 8,26 pada tahun 2020 dengan kata lain risiko yang cukup tinggi. Angka Kematian Ibu Kabupaten Kebumen tahun 2016-2020 selengkapnya dapat dilihat pada Gambar berikut.

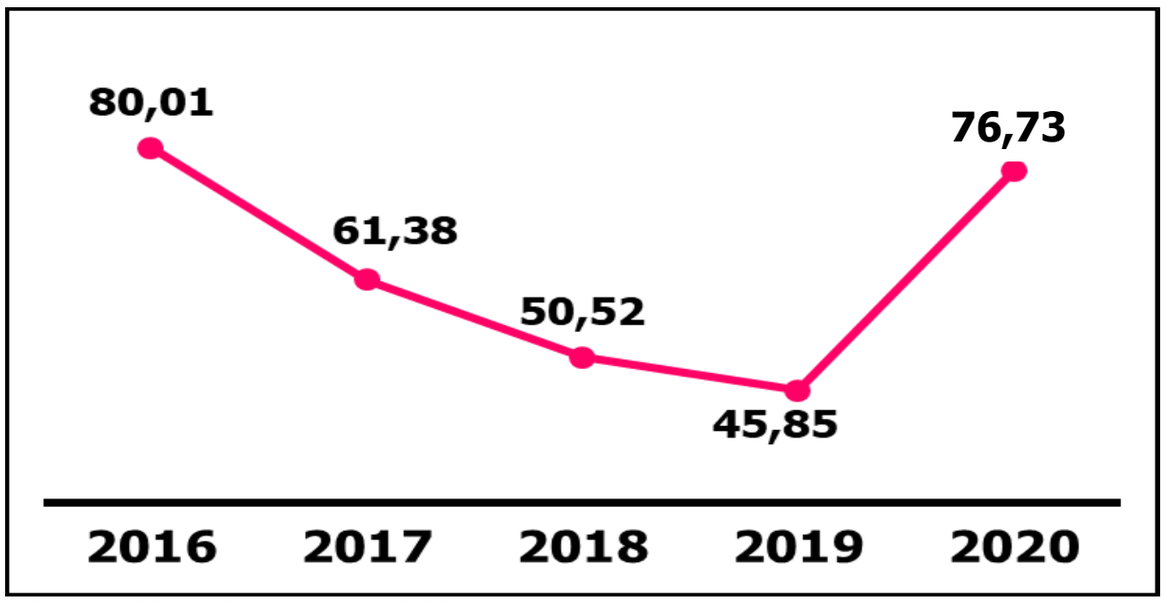

Sumber: Dinkes Kab. Kebumen, 2021

Gambar 2.40
Angka Kematian Ibu Kabupaten Kebumen Tahun 2016-2020

Faktor penyebab kematian ibu antara lain disebabkan oleh penyakit penyerta, keterlambatan penanganan, cakupan pelayanan kesehatan ibu dan anak, serta faktor sosial ekonomi masyarakat. Penyebab kematian ibu melahirkan dan nifas lainnya adalah pendarahan, hipertensi, infeksi, dan pengetahuan ibu hamil mengenai jaga jarak

kelahiran, maupun usia ideal hamil dan melahirkan. Ketersediaan layanan PONEK (Pelayanan Obstetri Neonatal Esensial/ Emergensi Komprehensif) dalam rangka penyelamatan ibu dan anak baru lahir melalui program rujukan berencana dalam satu wilayah masih terbatas. Kabupaten Kebumen baru memiliki 2 fasilitas layanan PONEK yaitu RSU dr. Soedirman dan RSU PKU Gombong.

Angka Kematian Ibu salah satunya dapat ditekan dengan pertolongan ibu bersalin oleh tenaga kesehatan. Persentase ibu bersalin yang ditolong oleh tenaga kesehatan di Kabupaten Kebumen terus mengalami peningkatan selama 5 tahun terakhir. Pada tahun 2016 persentase ibu bersalin yang ditolong oleh tenaga kesehatan sebesar 99,74 persen meningkat menjadi 99,95 persen di tahun 2020. Persentase ibu bersalin yang ditolong oleh tenaga kesehatan di Kabupaten Kebumen pada tahun 2016-2020 dapat dilihat pada tabel berikut:

Tabel 2.33
Persentase Ibu Bersalin yang Ditolong oleh Tenaga Kesehatan
Kabupaten Kebumen Tahun 2016-2020

Uraian	2016	2017	2018	2019	2020
Jumlah Ibu Bersalin yang ditolong oleh Tenaga Kesehatan	19.968	19.538	19.784	19.610	19.518
Jumlah total Ibu Bersalin	20.020	19.583	18.812	19.626	19.526
Persentase (%)	99,74	99,77	99,86	99,91	99,95

Sumber: Dinkes Kab. Kebumen, 2021.

Status Gizi

Selain AKI dan AKB, status gizi masih menjadi permasalahan. Hal ini ditandai masih ditemukannya kasus gizi kurang, gizi buruk dan tingginya angka stunting. Kecukupan gizi menjadi salah satu hal yang penting guna mempersiapkan generasi sumberdaya manusia yang gemilang di masa yang akan datang. Pemenuhan gizi tidak dapat diselesaikan hanya dengan pemberian makanan tambahan dan vitamin, namun perlu upaya edukasi dalam pola asuh anak mulai dari 1000 Hari Pertama Kehidupan (HPK). Optimalisasi peran Pos Kesehatan Desa (PKD) dan Posyandu sebagai wadah edukasi pada masyarakat menjadi sangat penting untuk dilakukan, selain itu kader kesehatan menjadi *agent screening* awal kejadian kasus di sekitarnya.

Persentase balita gizi kurang pada tahun 2016 mencapai 0,31% dan meningkat pada tahun 2019 menjadi 0,80%, dan pada tahun 2020 berkurang menjadi 0,50%. Kasus balita gizi kurang disebabkan karena faktor ekonomi yang mengakibatkan asupan nutrisi yang diberikan kepada bayi kurang, penyakit penyerta pada bayi. Faktor lain yang paling penting adalah pola asuh.

Isu stunting adalah isu strategis bidang kesehatan yang juga harus menjadi perhatian seluruh pihak karena akan berdampak pada kualitas sumber daya manusia di masa depan. Stunting disebabkan oleh rendahnya asupan gizi, lingkungan sosial yang terkait dengan pengasuhan, akses terhadap pelayanan kesehatan, dan kesehatan lingkungan yang meliputi tersedianya sarana air bersih dan sanitasi. Pada tahun 2020 berdasarkan data ePPGBM tercatat 15,34 persen anak termasuk dalam kriteria stunting di Kabupaten Kebumen. Penanganan stunting telah melibatkan seluruh *stakeholder* mulai dari perencanaan hingga pelaksanaan intervensi gizi spesifik maupun sensitif. Besarnya prevalensi stunting menjadikan Kabupaten Kebumen menjadi salah satu kabupaten prioritas nasional dalam penanganan stunting.

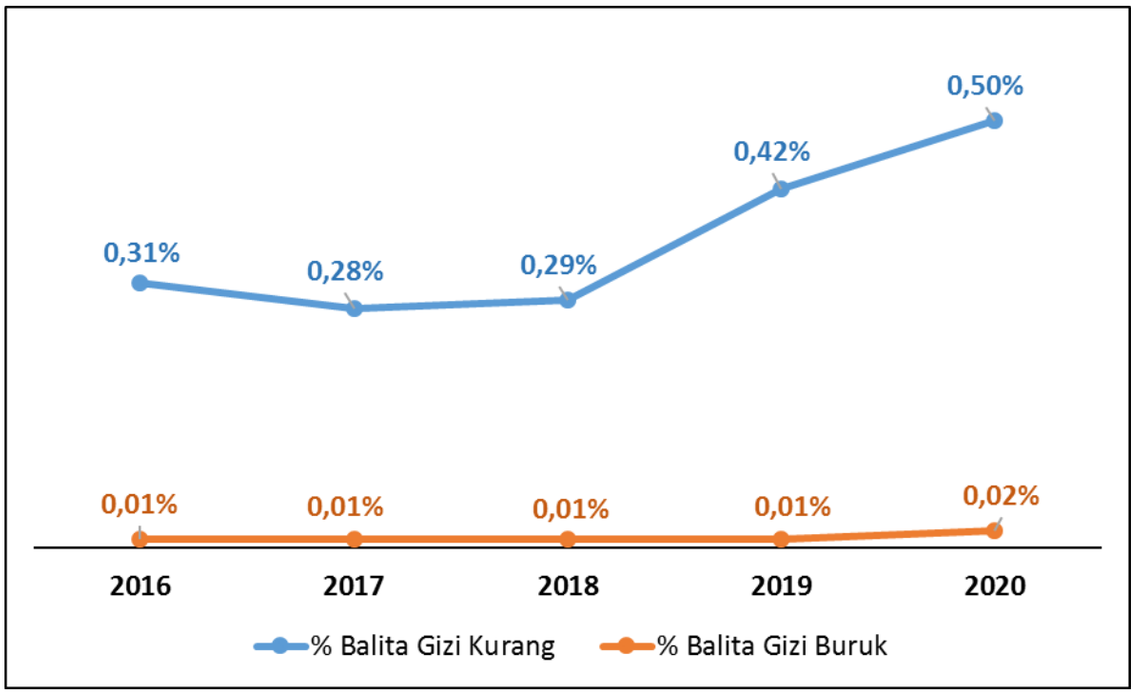

Sumber: Dinkes Kab. Kebumen, 2021

Gambar 2.41
Persentase Balita Gizi Buruk dan Balita Gizi Kurang
Tahun 2016-2020

Angka Kesakitan

Hasil Susenas 2020 menunjukkan Angka Kesakitan penduduk Kabupaten Kebumen mencapai 21,52% atau mengalami peningkatan dibanding tahun 2019 sebesar 20,19%. Angka Kesakitan menyebabkan terganggunya aktivitas masyarakat termasuk aktivitas ekonomi. Semakin tinggi Angka Kesakitan menunjukkan rendahnya derajat kesehatan masyarakat. Pemerintah Daerah berkewajiban melakukan upaya pengendalian penyakit baik penyakit menular ataupun penyakit tidak menular. Prevalensi penyakit menular utama di Kebumen adalah kasus HIV/AIDS, TB, dan Demam Berdarah di Kebumen masih tinggi. Faktor penyebabnya antara lain kurangnya kesadaran akan kesehatan reproduksi, penyalahgunaan narkoba, dan pergaulan yang tidak sehat.

Tabel 2.34
Perkembangan Kasus Penyakit Menular 2016-2020

Uraian	2016	2017	2018	2019	2020
Case Notification Rate semua kasus TB per 100.000 penduduk	135	156	145	180	99
Kasus baru HIV AIDS	178	267	219	184	227
Angka Kesakitan DBD	52,7	4,26	3,0	17,8	12

Sumber: Dinkes Kab. Kebumen, 2021

Perkembangan penemuan HIV/AIDS di Kabupaten Kebumen selama kurun waktu 2016 sampai dengan 2020 tersebar di seluruh kecamatan. Jumlah kasus terbesar ada di Kecamatan Gombong, Kebumen, Alian, dan Buayan. Jumlah kasus HIV/AIDS di Kebumen termasuk yang terbesar di wilayah Jawa Tengah. Sebaran kasus HIV/AIDS per kecamatan adalah sebagai berikut:

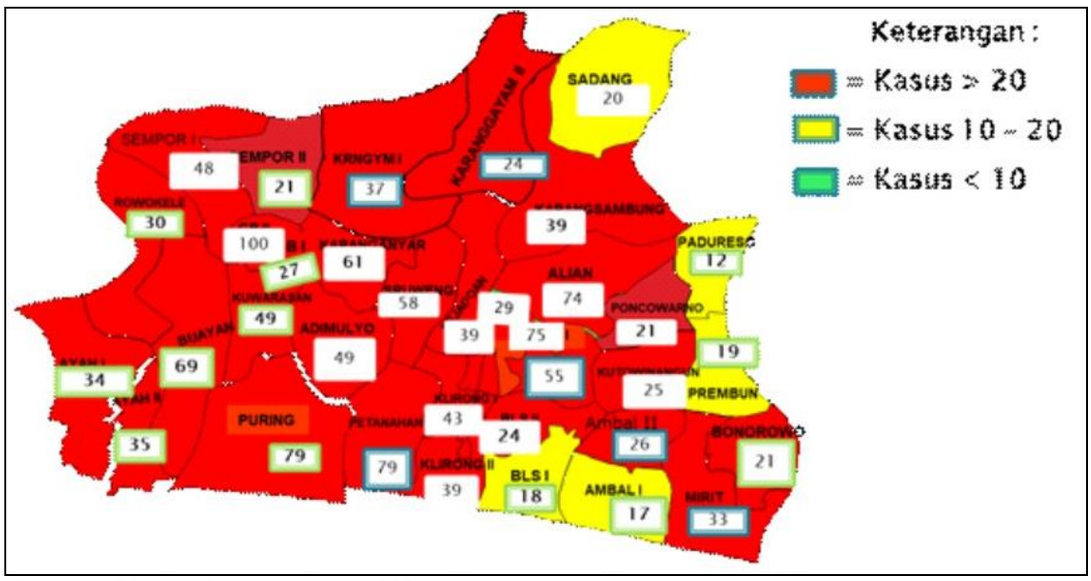

Sumber: Dinkes Kab. Kebumen, 2021

Gambar 2.42
Sebaran Kasus HIV/AIDS per Kecamatan
Kabupaten Kebumen Tahun 2016-2020

Kasus persebaran penyakit TB yang terdaftar dan diobati serta angka kesakitan DBD berdasarkan kecamatan secara rinci dapat dilihat pada tabel berikut:

Tabel 2.35
Perkembangan Kasus Penyakit Menular (TB dan DBD) per Kecamatan
Kabupaten Kebumen Tahun 2016-2020

No	Kecamatan	2016		2017		2018		2019		2020	
		Kasus TB Yang Terdaftar dan Diobati	DBD	Jumlah Kasus TB Yang Terdaftar dan Diobati	DBD	Jumlah Kasus TB Yang Terdaftar dan Diobati	DBD	Jumlah Kasus TB Yang Terdaftar dan Diobati	DBD	Jumlah Kasus TB Yang Terdaftar dan Diobati	DBD
1	Ayah	24	19	16	4	28	6	36	2	53	7
2	Buayan	20	118	16	2	27	4	53	9	59	11
3	Puring	34	44	14	0	27	0	48	5	62	1
4	Petanahan	22	3	29	2	37	0	26	2	69	7
5	Klirong	10	20	11	3	22	1	16	6	78	8
6	Buluspesantren	6	5	7	14	11	1	28	0	92	4
7	Ambal	13	14	30	0	30	0	39	2	67	5
8	Mirit	16	4	32	0	14	0	17	26	57	4
9	Bonorowo	23	21	19	0	22	0	20	7	24	2
10	Prembun	8	0	7	0	8	0	12	14	37	7
11	Kutowinanangun	28	5	12	1	14	1	21	3	45	0
12	Alian	15	16	20	1	41	1	28	10	86	7
13	Padureso	1	2	8	1	9	1	4	14	15	9
14	Poncowarno	7	1	8	0	9	0	9	1	12	3
15	Kebumen	1276	34	1417	6	1476	6	1950	26	222	10
16	Pejagoan	19	5	19	5	14	5	23	10	82	2
17	Sruweng	7	16	17	0	18	0	9	13	67	3
18	Adimulyo	10	7	10	3	11	3	27	6	67	3
19	Kuwarasan	11	0	16	2	30	2	26	12	64	18
20	Rowokele	17	11	18	0	13	1	9	4	56	2
21	Sempor	32	88	27	5	31	7	39	21	100	12
22	Gombong	16	124	29	15	17	6	18	12	81	26
23	Karanganyar	18	27	21	1	18	1	17	14	39	2
24	Karanggayam	25	3	35	4	33	0	36	14	59	0

No	Kecamatan	2016		2017		2018		2019		2020	
		Kasus TB Yang Terdaftar dan Diobati	DBD	Jumlah Kasus TB Yang Terdaftar dan Diobati	DBD	Jumlah Kasus TB Yang Terdaftar dan Diobati	DBD	Jumlah Kasus TB Yang Terdaftar dan Diobati	DBD	Jumlah Kasus TB Yang Terdaftar dan Diobati	DBD
25	Sadang	8	0	1	1	8	0	19	2	28	0
26	Karangsambung	11	13	8	1	17	0	20	8	57	4
	Total	1.677	588	1.847	58	1985	41	2550	247	1678	157

Sumber: Dinkes Kab. Kebumen, 2021

Upaya yang telah dilakukan untuk menekan Angka Kesakitan penyakit menular adalah dengan menggiatkan konseling dan penyuluhan, screening calon pengantin, pemeriksaan VCT di Puskesmas dan rumah sakit, serta bekerjasama dengan NGO dalam pengawasan minum obat dan penemuan kasus baru untuk TB. Deteksi dini menjadi hal yang penting dalam penanganan HIV/AIDS dan TB yang seperti fenomena gunung es penyakit yang dilaporkan hanya sebagian kecil dari estimasi kasus yang ada di masyarakat.

Pola hidup masyarakat yang kurang sehat dan rendahnya kesadaran untuk menjaga kebugaran dengan berolahraga meningkatkan risiko penyakit tidak menular (PTM) seperti obesitas, stroke, jantung, kanker dan diabetes. Selain itu kebiasaan merokok menjadi salah satu pemicu penyakit tidak menular seperti gangguan pernafasan, kanker, penyakit paru dan jantung. Peningkatan kasus penyakit tidak menular menimbulkan dampak ekonomi dan produktivitas karena kasus PTM ditemukan pada penduduk usia produktif. Cakupan pemeriksaan PTM oleh tenaga kesehatan baru dilakukan ketika sudah dalam kondisi lanjut, upaya preventif untuk PTM masih kurang.

Optimalisasi Posbindu di desa, Puskesmas, maupun di lingkungan kerja menjadi salah satu upaya yang telah dilaksanakan. Jumlah Posbindu PTM di Kabupaten Kebumen sebanyak 500 pos tersebar di seluruh kecamatan. *Screening* PTM menjadi hal yang terus digalakkan melalui pendekatan keluarga. Peningkatan kasus PTM mengakibatkan penurunan produktivitas penduduk dan berdampak pada kondisi ekonomi daerah. Selain itu Gerakan Masyarakat Hidup Sehat (GERMAS) menjadi salah satu gerakan promotif preventif yang seyogyanya menjadi budaya bagi masyarakat demi generasi yang sehat dan unggul. Data penyakit tidak menular tersaji dalam tahun 2016-2020 secara rinci dapat dilihat dalam tabel.

Tabel 2.36
Penyakit Tidak Menular Kebumen Tahun 2016-2020

No	Jenis Penyakit	Tahun				
		2016	2017	2018	2019	2020
1	Ca servik	6	45	444	34	138
2	Ca Mamae	40	243	380	245	356
3	Ca Hepar	4	12	9	Na	Na
4	Ca Paru	2	11	11	Na	Na
5	ID DM	210	273	915	500	782
6	ND DM	1.586	7.001	48.824	10221	11902
7	AMI	14	148	168	129	258
8	Dekom Kordis	190	871	1.019	993	1118
9	Hemoragik	40	552	297	2431	1776
10	Non-Hemoragik	132	1.496	1.322		
11	PPOK	175	1.877	1.755	1700	1356
12	Asma Bronkial	1.101	3.214	3.274	2500	1614
13	Psikosis	589	406	904	Na	Na

No	Jenis Penyakit	Tahun				
		2016	2017	2018	2019	2020
14	Hipertensi	Na	Na	Na	90706	75469
15	Diabetes	Na	Na	Na	10721	12684
16	Tumor Benjolan	Na	Na	Na	35	38
17	ODGJ	Na	Na	Na	3970	3465
18	Iva positif	Na	Na	Na	88	48

Sumber: Dinkes Kab. Kebumen, 2021

Kesehatan Lingkungan

Perilaku Hidup Bersih dan Sehat (PHBS) merupakan salah satu strategi dalam menjaga kesehatan masyarakat, termasuk di dalamnya kesehatan lingkungan. Kesehatan lingkungan mempengaruhi tingginya kasus stunting di Kebumen. Akses air bersih dan sanitasi yang baik meminimalisir infeksi yang mungkin terjadi pada masyarakat termasuk anak. Pemerintah Kabupaten Kebumen melaksanakan Sanitasi Total Berbasis Masyarakat (STBM) untuk mencapai target *Open Defecation Free* (ODF). Jumlah desa ODF di Kabupaten Kebumen pada tahun 2016 adalah 45 desa dan untuk tahun 2020 adalah 460 desa/kelurahan (100%). Angka ODF 100% menggambarkan akses sanitasi yang baik. Meskipun demikian, Kabupaten Kebumen masih perlu meningkatkan promosi perilaku hidup bersih dan sehat.

Covid-19

Sejak World Health Organization (WHO) menetapkan *Covid-19* sebagai Pandemi pada tanggal 19 Maret 2020, penyebaran *Covid-19* semakin bertambah dalam hal jumlah orang yang terjangkit maupun jumlah negara yang terdampak. Dampak *Covid-19* juga dirasakan Kabupaten Kabupaten yang dimulai pada awal Maret 2020. Perkembangan kasus Covid-19 s.d 28 Februari 2020 terdapat penambahan kasus terkonfirmasi positif sebantak 4 orang, terkonfirmasi sembuh sebanyak 16 orang dan terkonfirmasi meninggal sebanyak 0 orang. Kasus suspek tercatat 171 orang. Dari sejumlah kasus suspek tersebut, dirawat 109 dirujuk 4 menjalani isolasi 58 orang. Sementara itu kasus probable sampai dengan saat ini tercatat sebanyak 222 orang. Dari jumlah kasus Probabel tersebut, menjalani perawatan 81, dirujuk 0 menjalani isolasi 2, meninggal dunia 139. Secara keseluruhan hingga saat ini kasus terkonfirmasi Covid-19 di kabupaten Kebumen tercatat 6606. Dari sejumlah kasus terkonfirmasi tersebut dirawat 135, dirujuk 0, isolasi 117, meninggal 256 sembuh 6098. Perkembangan penderita *Covid-19* sampai tanggal 27 Februari 2020 dapat dilihat pada gambar di bawah ini.

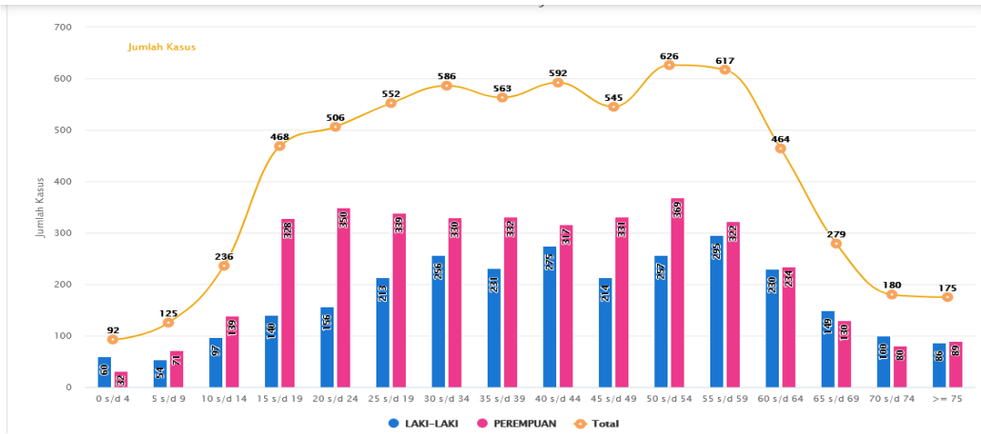

Sumber : Tim Satgas Corona Kabupaten Kebumen, 2021

Gambar 2.43
Perkembangan Kasus Covid 19 di Kabupaten Kebumen

Dari tabel di atas diketahui bahwa Angka kasus Covid-19 di Kabupaten Kebumen didominasi pada rentang usia 15 – 64 tahun. Penambahan angka kasus Covid-19 bertambah secara signifikan di pada rentang usia 15-19 dengan jumlah kasus sebanyak 486 kasus dan pada rentang usia 20-24 menembus angka 506 orang. Angka tertinggi kasus Covid-19 pada rentang usia 50-54 tahun jumlah kasus sebanyak 626 dengan jumlah laki-laki sebanyak 257orang dan perempuan sebanyak 369 orang. Kemudian tertinggi ke dua kasus Covid-19 pada rentang usia 55-59 yaitu sebanyak 617 kasus terdiri dari 295 laki-laki dan 322 kasus perempuan. Sedangka pada posisi ketiga kasus Covid di Kabupaten Kebumen pada rentang usia 40-44 tahun dengan jumlah kasus sebanyak 552 dengan jumlah laki-laki sebanyak 213 orang dan perempuan sebanyak 339 orang.

Sementara itu, untuk melihat perkembangan kasus terkonfirmasi positif Covid-19 per hari s.d tanggal 28 Februari pukul 17.00 WIB kasus sembuh sebanyak 18 orang, meninggal 0 kasus, di rawat 0 kasus, dan di isolasi 0 kasus. Secara lengkap disajikan padatabel berikut.

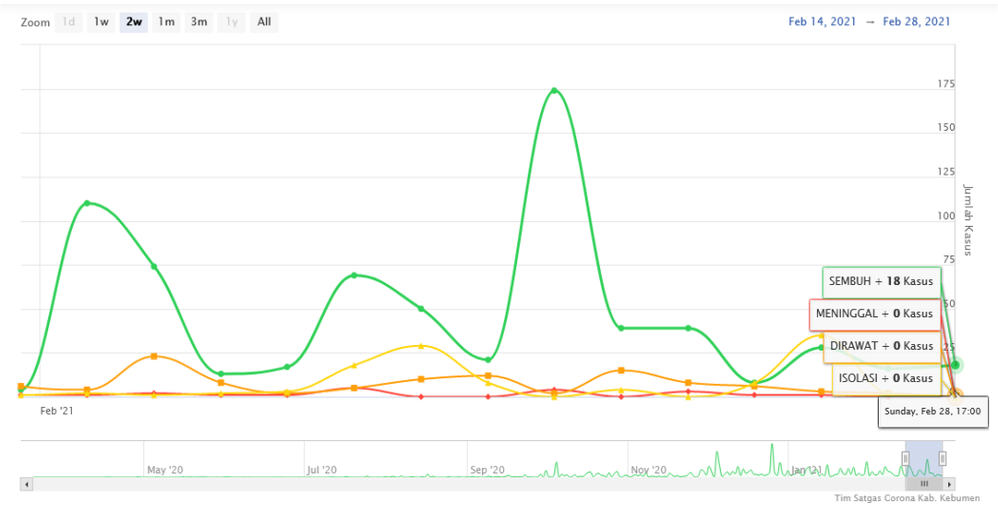

Sumber: Dinas Kesehatan 2020-2021

Gambar 2.44
Perkembangan Kasus Terkonfirmasi Positif Covid-19 Per Hari

Sebagai tindak lanjut dari instruksi Presiden agar kebijakan Pemberlakukan Pembatasan Kegiatan Masyarakat (PPKM) berbasis mikro diperpanjang dan lebih mengoptimalkan Pos Komando (Posko) Penanganan Penanganan *Corona Virus*

Disease 2019 di Tingkat Desa dan Kelurahan, maka Menteri Dalam Negeri pada tanggal 19 Februari 2021 menetapkan Instruksi Menteri Dalam Negeri Nomor 4 Tahun 2021 tentang Perpanjangan Pemberlakukan Pembatasan Kegiatan Masyarakat Berbasis Mikro dan Mengoptimalkan Posko Penanganan Penanganan *Corona Virus Disease* 2019 di Tingkat Desa dan Kelurahan Untuk Pengendalian Penyebaran *Corona Virus Disease* 2019.

Dalam Inmendagri tersebut ditegaskan untuk mengatur PPKM yang berbasis mikro sampai dengan tingkat RT/RW yang berpotensi menimbulkan penularan covid-19 dan dapat menambahkan prioritas wilayah pembatasan sesuai dengan kondisi masing-masing wilayah dan memperhatikan cakupan pemberlakuan pembatasan. Pemberlakuan PPKM Mikro diperpanjang sejak tanggal 23 Februari 2021 sampai dengan 8 Maret 2021.

Jaminan Kesehatan

Program jaminan kesehatan bagi masyarakat miskin dilaksanakan dengan bantuan pembayaran premi Penerima Bantuan Iuran Jaminan Kesehatan Nasional (PBI JKN) maupun penyediaan jaminan kesehatan daerah. Program ini belum menyentuh seluruh kelompok rentan, masih memiliki beberapa kelemahan dari sisi data penerima yang belum terintegrasi secara optimal dengan data kemiskinan, kepatuhan pemberi kerja, dan jumlah peserta yang tidak aktif.

Tabel 2.37
Jaminan Kesehatan Kabupaten Kebumen Tahun 2016-2020

Uraian	2016	2017	2018	2019	2020
PBI	644.386	719.233	764.783	803.523	802.532
PPU	86.051	71.635	77.681	80.739	205.551
PBPU/Mandiri	36.368	74.407	93.339	120.733	124.789
Bukan Pekerja	30.000	29.689	29.216	29.301	23.846
Total	796.805	894.964	965.019	1.034.296	1.156.718
Jumlah Penduduk	1.358.448	1.364.905	1.375.221	1.385.577	1.399.976
Persentase (%)	58,66	65,57	70,17	74,65	82,62

Sumber: Dinkes Kab. Kebumen, 2021

Ketersediaan Sarana, Prasarana dan Sumberdaya Manusia Kesehatan

Pelayanan Kesehatan yang prima perlu didukung dengan ketersediaan sarana dan prasarana pendukung yang memadai. Pandemi COVID-19 menyadarkan bahwa sistem kesehatan pemerintah daerah belum optimal. Dari sisi sarana kesehatan jumlah fasilitas pelayanan Kesehatan, rasio dokter dan perawat dalam kondisi jauh dari ideal. Pemerintah Daerah perlu segera menyusun kebijakan pemenuhan kebutuhan sarana pelayanan kesehatan termasuk pendukungnya. Rasio Posyandu dan balita di Kabupaten Kebumen cukup baik yaitu 1 : 25 per 1000 balita tahun 2016-2020 secara lengkap dapat dilihat pada tabel berikut:

Tabel 2.38
Rasio Posyandu dan Balita Kabupaten Kebumen Tahun 2016-2020

Tahun	2016	2017	2018	2019	2020
Jumlah Posyandu	2.114	2.119	2112	2.123	2.116
Jumlah Balita	87.636	85.612	85.239	84.924	83.924
Rasio Posyandu per 1000 balita	1 : 24	1 : 25	1 : 25	1 : 25	1:25

Sumber: Dinkes Kab. Kebumen dan SIPD, 2021
**)data sementara*

Rasio Puskesmas per satuan penduduk di Kabupaten Kebumen cenderung menurun pada kurun waktu 2016-2020. Rasio Puskesmas, poliklinik, Pustu per satuan penduduk relatif stagnan. Pada tahun 2016 sebesar 1 : 38.813 penduduk atau 1 Puskesmas melayani 38.813 penduduk menurun menjadi 1 Puskesmas melayani 39.999 penduduk di tahun 2020. Nilai rasio tersebut masih belum dalam kondisi ideal rasio Puskesmas per satuan penduduk, yaitu 1 : 30.000. Meskipun demikian, keberadaan Pustu dan Poliklinik yang tersebar secara merata dapat membantu masyarakat untuk mengakses fasilitas kesehatan. Rasio Puskesmas dan klinik per satuan penduduk Kabupaten Kebumen tahun 2016-2020 selengkapnya dapat dilihat pada tabel berikut:

Tabel 2.39
Rasio Puskesmas Per Satuan Penduduk Kabupaten Kebumen
Tahun 2016-2020

No	Uraian	2016	2017	2018	2019	2020
1	Jumlah Puskesmas	35	35	35	35	35
2	Jumlah Puskesmas Keliling	91	35	35	35	35
3	Jumlah Poliklinik/PKD/ Polindes	347	385	385	385	387
4	Jumlah Puskesmas Pembantu	76	76	76	76	77
5	Jumlah Puskesmas, Poliklinik, Pustu	549	531	531	531	534
6	Jumlah Penduduk	1.358.448	1.364.905	1.375.221	1.385.577	1.399.976
7	Rasio Puskesmas per satuan penduduk	1:38.813	1:38.997	1:39.292	1:39.587	1:39.999

Sumber: Dinkes Kab. Kebumen, 2021

Jika dilihat dari sebarannya, terutama pada wilayah terluar perlu dikembangkan Puskesmas rawat inap untuk mendekatkan pelayanan rujukan pada masyarakat. Selain itu dalam mendukung pelaksanaan sistem rujukan berjenjang perlu peningkatan pelayanan Puskesmas dan pemenuhan sarana dan prasarana Puskesmas.

Rasio rumah sakit per satuan penduduk di Kabupaten Kebumen stabil selama kurun waktu 5 tahun terakhir yaitu 1 rumah sakit melayani lebih dari 120.000 penduduk. Rasio rumah sakit per satuan penduduk di Kabupaten Kebumen pada tahun 2016-2020 secara lengkap dapat dilihat pada tabel berikut:

Tabel 2.40
Rasio Rumah Sakit Per Satuan Penduduk Kabupaten Kebumen
Tahun 2016-2020

Uraian	2016	2017	2018	2019	2020
Jumlah RSUD	2	2	2	2	2
Jumlah RS Swasta	11	9	9	9	9
Jumlah RS AD/AU/AL/POLRI	0	0	0	0	0
Jumlah Seluruh RS	13	11	11	11	11
Jumlah Penduduk	1.358.448	1.364.905	1.375.221	1.385.577	1.399.976
Rasio	1 : 104.496	1 : 124.082	1 : 125.020	1 : 125.020	1 : 127.270

Sumber: Dinkes Kab. Kebumen dan SIPD, 2021

Kondisi ideal rasio dokter dan penduduk yaitu 1 : 2.500. Rasio dokter dan penduduk tahun 2020 sebesar 1 : 3.341 atau sekitar 1 dokter melayani 3.341 penduduk. Hal ini menunjukkan pertumbuhan rasio dokter dan penduduk mendekati ideal. Rasio dokter dan penduduk di Kabupaten Kebumen pada tahun 2016-2020 selengkapnya dapat dilihat pada tabel berikut:

Tabel 2.41
Rasio Dokter dan Penduduk Kabupaten Kebumen Tahun 2016-2020

Uraian	2016	2017	2018	2019	2020
Jumlah Dokter	277	222	211	409	419
Jumlah Penduduk	1.358.448	1.364.905	1.375.221	1.385.577	1.399.976
Rasio Dokter/Penduduk	1 : 4.904	1 : 6148	1 : 6517	1 : 3387	1: 3341

Sumber: Dinkes Kab. Kebumen, 2021

3) Pekerjaan Umum dan Penataan Ruang

a) Jalan dan Jembatan

Untuk mewujudkan Kabupaten Kebumen yang sejahtera dibutuhkan penyediaan infrastruktur jalan yang baik. Infrastruktur jalan di Kabupaten Kebumen terdiri dari Jalan Nasional sepanjang 60,72 km, Jalan Provinsi sepanjang 30,09 km, Jalan Kabupaten sepanjang 960,358 km (berdasarkan SK. Bupati No 050/889 tahun 2017 tentnag Status Ruas Jalan sebagai Jalan Kabupaten) dan jalan non-status sepanjang 60 km

Sementara itu, kondisi Jalan Kabupaten cenderung menurun selama 5 tahun terakhir. Hal itu dapat dilihat proporsi jalan kondisi baik pada tahun 2016 sebesar 60,56 persen menurun menjadi 10,64 persen di tahun 2020. Penurunan yang cukup tajam pada tahun 2020 tersebut disebabkan oleh perubahan standar kondisi jalan dan adanya pembaharuan data melalui survey langsung menggunakan alat ukur SNI PARVID (*Potioning Accurated Roughness with Video*). Penggunaan alat ukur tersebut juga berakibat pada penambahan panjang jalan menjadi 974,377 km. Selain adanya perubahan standar dan pembaruan data, penurunan kualitas jalan juga disebabkan oleh kerusakan jalan akibat kualitas konstruksi, kondisi iklim dan curah hujan tinggi, tersumbatnya drainase jalan oleh sampah yang menyebabkan genangan pada jalan (merupakan salah satu penyebab kerusakan konstruksi), dan *over dimension over loading* (ODOL) kendaraan logistik yang melewati ruas-ruas jalan kabupaten. Jalan kewenangan kabupaten yang berfungsi sebagai penghubung JJLS dan jalan nasional mengalami kerusakan parah yaitu ruas Purwodeso-Petanahan dan ruas Tamanwinangun-Bocor. Panjang dan proporsi jalan di Kabupaten Kebumen pada tahun 2016-2020 selengkapnya dapat dilihat pada Tabel berikut:

Tabel 2.42
Panjang dan Proporsi Jalan di Kabupaten Kebumen
Berdasarkan Kondisi Tahun 2016-2020

No	Uraian	Panjang Jalan (Km)				
		2016	2017	2018	2019	2020
1	Kondisi Baik	590,56	508,71	523,36	525,233	103,665
2	Kondisi Sedang	89,720	177,45	160,11	187,625	417,494
3	Kondisi Rusak Ringan	126,57	121,13	114,24	121,138	169,279
4	Kondisi Rusak Berat	168,30	153,07	162,65	126,362	283,939
5	Jalan secara keseluruhan	975,15	960,36	960,36	960,358	974,377
6	Proporsi Kondisi Baik (%)	60,56	52,97	54,50	54,69	10,64

No	Uraian	Panjang Jalan (Km)				
		2016	2017	2018	2019	2020
7	Proporsi Kondisi Sedang (%)	9,20	18,48	16,67	19,54	42,85
8	Proporsi Kondisi Rusak Ringan (%)	12,97	12,61	11,90	12,61	17,35
9	Proporsi Kondisi Rusak Berat (%)	17,25	15,94	16,94	13,16	29,14

Sumber: DPUPR Kab. Kebumen, 2021

Jenis permukaan jalan kabupaten sebagian besar sudah berupa aspal (82,40%), diikuti kerikil (11,64%), beton (2,95%), tanah (2,54%) dan belum dirinci (0,47%). Permenpu No 19/Prt/M/2011 Tentang Persyaratan Teknis Jalan Dan Kriteria Perencanaan Teknis Jalan, mengatur bahwa jalan Arteri (Kelas I, II, III, Khusus) dan Kolektor (Kelas I, II, III) serta Lokal (Kelas II, III) wajib berpenutup aspal/beton. Hal ini menunjukkan bahwa masih terdapat jalan kerikil (111,81 km) dan tanah (24,37 km) yang memerlukan pengerjaan jalan.

Tabel 2.43
Jenis Permukaan Jalan Kabupaten Kebumen Tahun 2020

No	Uraian	Aspal	Beton	Kerikil	Tanah	Tidak Dirinci	Jumlah
1	Panjang (km)	805,35	28,37	111,81	24,37	4,48	974,377
2	Persentase	82,40%	2,95%	11,64%	2,54%	0,47%	100%

Sumber: DPUPR Kab. Kebumen, 2021

Akses jalan menuju Kawasan Geopark Nasional Karangsambung Karangbolong dapat dicapai melalui beberapa ruas utama antara lain ruas Mertokondo-Karangsambung, Jalur Jalan Lingkar Utara (JJLU), Jalur Jalan Lingkar Selatan (JJLS), Geblug-Candirenggo, Jalan Daendels, maupun Jalan Nasional Rute III. Pada akses yang menuju Geopark bagian utara sudah baik dan melintasi jalan kewenangan kabupaten, namun terdapat kebutuhan pemeliharaan di beberapa titik, yakni di ruas jalan Mertokondo-Karangsambung karena kondisi berlubang maupun retak akibat gerakan tanah. Akses lainnya menuju Geopark bagian utara adalah Jalur Jalan Lintas Utara (JJLU) yang telah mulai dibangun pada tahun 2017 dan yang melintasi wilayah utara Kebumen termasuk kawasan Geopark Nasional Karangsambung Karangbolong dengan material jalan aspal dan beton. Beberapa titik pada JJLU belum dapat terbangun karena melintasi kawasan Perhutani. Pada Geopark bagian selatan, kondisi jalan terdapat kerusakan pada beberapa titik pada ruas Geblug-Candirenggo dan Jalan Daendels. Namun, keseluruhan ruas telah baik terutama pada ruas Jalur Jalan Lingkar Selatan (JJLS) dan Jalan Nasional Rute III.

Sementara itu untuk mendukung Kawasan Peruntukan Industri Kebumen, Pemerintah Daerah Kabupaten Kebumen telah menyediakan lahan untuk pembangunan jalan dengan lebar 15 meter dan panjang jalan 600 meter di pesisir selatan Kecamatan Petanahan. Namun, kondisi jalan untuk saat ini masih belum terbangun dan masih berupa tanah dengan fungsi jalan desa. Kemudian Jalan menuju Jalur Jalan Lintas Selatan (JJLS) sudah 95% dalam kondisi baik dan terbangun. Beberapa titik pada ruas Puring-Pantai dan Selokerto-Buayan rusak cukup parah tapi masuk dalam prioritas anggaran tahun 2022 untuk penanganan perbaikan jalan.

Kondisi jembatan kabupaten cenderung menurun selama 5 tahun terakhir. Adapun kondisi jembatan tahun 2020 dalam kondisi baik 49,21 persen, kondisi sedang

41,99 persen, kondisi rusak ringan 2,23 persen dan kondisi rusak berat 6,56 persen. Penurunan kualitas jembatan disebabkan karena usia konstruksi yang terus bertambah atau tergerus aliran sungai yang debit airnya tinggi.

Tabel 2.44
Kondisi Jembatan Kabupaten Kebumen Tahun 2016-2020

No	Uraian	2016	2017	2018	2019	2020
1	Kondisi Baik	306	462	454	484	375
2	Kondisi Sedang	23	20	21	21	320
3	Kondisi Rusak Ringan	6	13	13	10	17
4	Kondisi Rusak Berat	0	3	3	2	50
5	Jembatan secara keseluruhan	432	719	719	719	762
6	Proporsi Kondisi Baik (%)	70,83	64,26	63,14	67,32	49,21
7	Proporsi Kondisi Sedang (%)	22,69	20,31	20,58	20,86	41,99
8	Proporsi Kondisi Rusak Ringan (%)	6,25	12,66	13,21	9,46	2,23
9	Proporsi Kondisi Rusak Berat (%)	0,23	2,78	3,06	2,36	6,56

Sumber: DPUPR Kab. Kebumen, 2021

b) Jaringan Irigasi

Kabupaten Kebumen memiliki Daerah Irigasi (DI) kewenangan kabupaten seluas 8.621 ha dengan jumlah 172 buah DI (PermenPUPR 14/PRT/ M/2015 Tentang Kriteria Dan Penetapan Status Daerah Irigasi). Selain itu Kabupaten Kebumen juga memiliki DI kewenangan pusat yaitu DI Sempor (6.478 ha), DI Serayu (380 ha) dan DI Waduk Wadaslintang (21.422 ha). Terdapat juga DI kewenangan Pemerintah Provinsi yaitu DI Buniayu (180 Ha). Daerah irigasi pada Kabupaten Kebumen didominasi oleh daerah irigasi kewenangan pusat, hal ini mempengaruhi kewenangan kabupaten dalam intervensi kebijakan, rehabilitasi dan operasional pemeliharaan yang hanya dapat dilakukan pada 23,2% DI kewenangan kabupaten. Data DI Kabupaten Kebumen secara lengkap disajikan pada tabel berikut.

Tabel 2.45
Data Daerah Irigasi Kabupaten Kebumen

No	Daerah Irigasi	Luas (ha)	Persentase
1	172 DI Kabupaten	8621	23,2%
2	Sempor (Pusat)	6478	17,5%
3	Wadaslintang (Pusat)	21422	57,8%
4	Serayu (Pusat)	380	1,0%
5	Buniayu (Prov)	180	0,5%
		37081	100,0%

Sumber: DPUPR Kab. Kebumen, 2021

Jika dilihat kondisi jaringan irigasi Kabupaten Kebumen, pada tahun 2020 kondisi jaringan irigasi lebih baik dari tahun sebelumnya. Hal ini terlihat dari proporsi jaringan irigasi dalam kondisi baik yang meningkat dari 68,18 persen di tahun 2019 menjadi 73,70 persen pada tahun 2020. Pengelolaan irigasi di Kabupaten Kebumen berkolaborasi dengan masyarakat untuk menjaga jaringan irigasi dan pengelolaan air. Sejak tahun 2018, terdapat program hibah dari pemerintah pusat untuk pengelolaan

irigasi di daerah yaitu *Integrated Participatory Development and Management of Irrigation Program* (IPDMIP). Program IPDMIP berfokus pada pemberdayaan organisasi petani sampai dengan operasi dan pemeliharaan irigasi.

Pada tingkat desa, terdapat juga organisasi Perkumpulan Petani Pemakai Air (P3A). P3A adalah semua petani yang mendapat manfaat baik langsung maupun tidak langsung dari dari pengelolaan air dan jaringan irigasi yang meliputi pemilik sawah, penggarap sawah, pemilik kolam dan pemakai air irigasi lainnya. Faktor yang menyebabkan peningkatan kualitas jaringan irigasi selain karena adanya alokasi APBD, hibah IPDMIP dan DAK untuk irigasi, juga didukung dengan kesadaran masyarakat untuk menjaga dan melaporkan kondisi jaringan irigasi rusak sehingga penanganan dapat segera dilaksanakan dengan kolaborasi pemerintah dan masyarakat. Data kondisi saluran irigasi Kabupaten Kebumen tahun 2018-2020 selengkapnya dapat dilihat pada tabel berikut.

Tabel 2.46
Kondisi Jaringan Irigasi Kewenangan Kabupaten Kebumen
Tahun 2018-2020

No	Uraian	2018	2019	2020
1	Irigasi Teknis Sekunder (m)	184.418	184.418	184.418
2	Irigasi Teknis Tersier (m)	28.300	28.300	28.300
3	Irigasi Kondisi Baik (%)	60,00	68,18	73,70
4	Irigasi Kondisi Sedang (%)	3,79	3,20	1,73
5	Irigasi Kondisi Rusak Ringan (%)	1,05	0,97	1,06
6	Irigasi Kondisi Rusak Berat (%)	30,09	27,65	23,51

Sumber: DPUPR Kab. Kebumen, 2021

c) Sistem Penyediaan Air Minum

Sistem penyediaan air minum merupakan pelayanan dasar yang merupakan kewenangan daerah dan menjadi urusan wajib Pemerintah Daerah berdasarkan Undang-Undang Nomor 23 Tahun 2014 tentang Pemerintah Daerah. Pembangunan infrastruktur air minum Kabupaten Kebumen memiliki prioritas antara lain:

i. Pembangunan jaringan perpipaan PDAM pada daerah perkotaan
ii. Peningkatan layanan PDAM pendukung Sistem Penyediaan Air Minum (SPAM) Keburejo di Kecamatan Poncowarno, Kebumen, Kutowinangun, Prembun, Buluspesantren, Ambal, Mirit, dan Bonorowo.
iii. Peningkatan PDAM Instalasi Pengolahan Air (IPA) Banyumudal di Kecamatan Puring, Petanahan, dan Klirong.

Rumah tangga yang membutuhkan pelayanan air minum terus bertambah setiap tahun yang diiringi dengan penambahan pelayanan. Pertumbuhan jumlah rumah tangga yang dilayani sistem perpipaan air terus meningkat selama lima tahun terakhir. Jumlah rumah tangga yang dilayani sistem perpipaan air pada tahun 2016 sebesar 23.635 rumah tangga meningkat menjadi 59.456 rumah tangga di tahun 2020. Peningkatan terbesar terjadi pada kurun waktu 2018-2019 dengan peningkatan sebesar 27.306 rumah tangga karena penambahan sambungan air minum pada program SPAM perdesaan dan PDAM seiring kebutuhan layanan air minum.

Jumlah rumah tangga yang dilayani sistem perpipaan SPAM Kabupaten Kebumen pada tahun 2016-2020 selengkapnya dapat dilihat pada Gambar berikut:

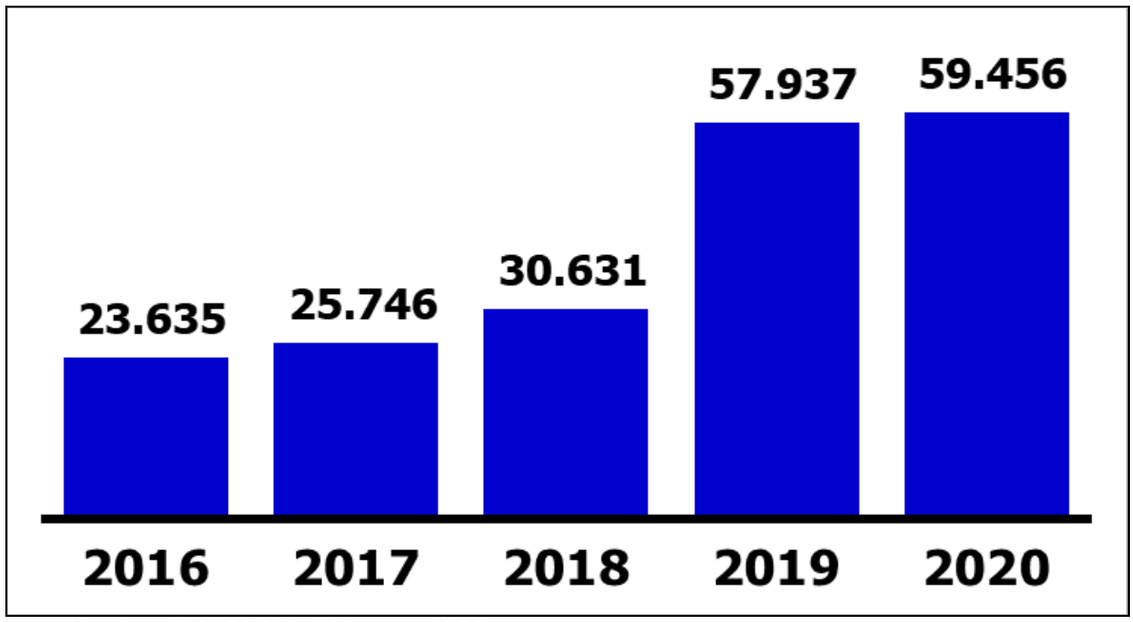

Sumber: DPUPR Kab. Kebumen, 2021

Gambar 2.45
Jumlah Rumah Tangga yang Dilayani Sistem Penyediaan Air Minum (SPAM) Perpipaan Kabupaten Kebumen Tahun 2016-2020

Salah satu sumber penambahan jumlah sambungan rumah untuk PDAM adalah dari Jaringan Air Baku SPAM Regional Keburejo yang telah mulai beroperasi pada tahun 2020, bersumber dari Waduk Wadaslintang dan memiliki sistem Instalasi Pengolahan Air (IPA) Balingasal di Kecamatan Padureso untuk wilayah layanan Kabupaten Kebumen. Hingga tahun 2020, kapasitas debit air yang dapat terserap baru bisa mencapai 70L/detik, masih jauh dari target sebesar 300L/detik. Hal ini membutuhkan perhatian langsung untuk peningkatan penyerapan dengan skema penambahan sambungan rumah. Pada tahun 2021 telah ditargetkan sejumlah 1.725 sambungan rumah baru sebagai penyerapan jaringan SPAM Regional Keburejo dengan rincian pada 5 kecamatan sebagaimana tabel berikut;

Tabel 2.47
Target Sambungan Rumah Baru dari Jaringan SPAM Regional Keburejo Tahun 2021

No	Kecamatan	2021	Persentase
1	Kebumen	1.025	59,42%
2	Poncowarno	250	14,49%
3	Ambal	150	8,69%
4	Mirit	200	11,59%
5	Bonorowo	100	5,79%
TOTAL		1.725	100,00%

Sumber: PDAM Tirta Bumi Sentosa Kab. Kebumen, 2021

d) Drainase

Drainase yang ditangani oleh kabupaten terdiri dari drainase jalan kabupaten dan drainase buangan irigasi. Panjang drainase jalan kabupaten adalah 974,377 Km dan drainase buangan irigasi adalah 72,272 Km. Pada tahun 2020, kondisi drainase kabupaten dalam kondisi baik adalah 15%. Selain itu, ada saluran drainase permukiman yang ditangani oleh Pemerintah Desa dan saluran drainase sungai yang ditangani oleh BBWS Serayu Opak. Secara umum ada beberapa masalah drainase yang ada di Kabupaten Kebumen:

i. Sedimentasi lumpur dan sumbatan sampah menyebabkan kapasitas tampungan saluran menjadi kecil sehingga air drainase dapat limpas atau menggenangi sekitarnya
ii. *Run off* yang semakin besar dengan semakin sedikitnya daerah resapan tidak diimbangi dengan makin besarnya dimensi saluran drainase
iii. Saluran irigasi ada yang dimanfaatkan untuk saluran drainase, sehingga saat air irigasi penuh, air yang akan dibuang dari lingkungan tidak bisa dibuang, yang berakibat menggenangi lingkungan di sekitarnya
iv. Saluran drainase alami yang bertebing tanah sehingga saluran gampang tertutup (tebing saluran longsor) dan juga sedimentasi menyebabkan kecepatan aliran air relatif kecil sehingga sering terjadi penumpukan air di hulu saluran.
v. Jalan kabupaten sebagian besar belum memiliki saluran yang berfungsi sebagai penatusan (pembuangan air hujan) sehingga jalan mudah rusak karena air yang menggenang.

Tabel 2.48
Kondisi sarana dan prasarana drainase perkotaan di Kabupaten Kebumen Tahun 2020

No	Drainase Perkotaan	Jumlah Saluran	Kondisi	Frekuensi pemeliharaan /tahun
1	Kebumen	46	Berfungsi	2X
2	Prembun	11	Berfungsi	2X
3	Kutowinangun	9	Berfungsi	2X
4	Karanganyar	12	Berfungsi	2X
5	Gombong	9	Berfungsi	2X

Sumber:Dinas Pekerjaan Umum Tahun 2021

Dari data lokasi saluran drainase, meskipun berfungsi akan tetapi masih dijumpai beberapa titik genangan. Genangan air ini didefinisikan sebagai terjadinya genangan air pada suatu lokasi dengan kurun waktu relative sebentar jika dibandingkan dengan banjir, yakni kurang dari waktu 24 jam. Selepas kurang dari 24 jam tersebut air akan surut. Genangan yang ada disebabkan oleh meluapnya sungai atau saluran drainase dan irigasi yang tidak dapat menampung kapasitas air hujan. Beberapa kejadian genangan dapat terlihat pada taabel berikut;

Tabel 2.49
Lokasi Genangan di Kabupaten Kebumen Tahun 2020

No	Lokasi	Wilayah Genangan				Penyebab
		Luas	Ketinggian	Lama	Frekuensi	
		(Ha)	(m)	(jam/ hari)	(kali/tahun)	
1	Tugu Lawet	2,4	0,3	1	10	Meluapnya Saluran Drainase dan Irigasi
2	Desa Sumberadi	5	1	3	20	Meluapnya sungai kedungbener
3	Kecamatan Adimulyo	500	1	4	25	Meluapnya kali kejawang

Sumber:Dinas Pekerjaan Umum Tahun 2021

e) Air Limbah Domestik

Kondisi sistem pengelolaan air limbah domestik di Kabupaten Kebumen mayoritas menggunakan Sistem Pengelolaan Air Limbah Domestik Setempat (*on-site sis-tem*/SPALD-S) yaitu pengolahan limbah yang diselesaikan secara setempat atau di lokasi sumber tanpa dialirkan. Sistem ini memanfaatkan fasilitas tangki septik skala

rumah tangga dan tangki septik di beberapa rumah tangga (5-10 SR), serta cubluk di pedesaan. Sistem ini menyediakan Instalasi Pengolahan Lumpur Tinja (IPLT) sebagai sarana pen-golah lumpur dari tangki septik. Pada saat ini Kabupaten Kebumen memiliki satu sarana IPLT di Kaligending yang masih satu lokasi dengan Tempat Prmosesan Akhir (TPA).

Meskipun prosentasenya masih kecil, Kabupaten Kebumen juga menerapkan Sistem Pengelolaan Air Limbah Domestik Terpusat (off-site sistem/SPALD-T), yaitu pengolahan limbah yang diselesaikan secara terpusat/komunal melalui jaringan pengumpul yang diteruskan ke Instalasi Pengelolaan Air Limbah Domestik (IPALD).

Berdasarkan data dari Dinas Kesehatan Kabupaten Kebumen, saat ini sudah tidak ada lagi masyarakat yang melakukan praktek buang air besar sembarangan (BABS). Rekapitulasi akses berdasarkan klasifikasi perkotaan dan perdesaan serta sebaran per kecamatan dapat dilihat pada tabel berikut;

Tabel 2.50
Capaian Akses Air Limbah Domestik tahun 2020

No	Deskripsi	Satuan	Jumlah
	Wilayah Perkotaan		
1	**Akses aman**	%	**1,62**
2	**Akses Layak**	%	
	A. Akses layak individual	%	**21,9**
	B. Akses layak komunal	%	**1,50**
3	**Akses Belum Layak**	%	**1,00**
4	**BABS Di Tempat Tertutup**	%	
5	**Persentase BABS Di Tempat Terbuka**	%	**0,00**
	Wilayah Perdesaan		
1	**Akses aman**	%	**1,13**
2	**Akses Layak**	%	
	A. Akses layak individual	%	**57,20**
	B. Akses layak komunal	%	**6,60**
	C. Akses Layak Khusus Perdesaan	%	**3,10**
3	**Akses Belum Layak**	%	**6,00**
4	**BABS Di Tempat Tertutup**	%	
5	**Persentase BABS Di Tempat Terbuka**	%	**0,00**

Sumber: hasil analisis instrumen Pokja Strategi Sanitasi Kabupaten Kebumen tahun 2021

Capaian akses air limbah domestik skala kabupaten seperti terdapat dalam tabel tersebut di atas adalah sebesar akses aman : 2,95%; akses layak 90% (termasuk dii dalamnya akses cubluk pedesaan sebesar 3,1%) dan akses belum layak sebesar 7%.

f) Penataan Ruang

Dalam rangka mengikuti dinamika pembangunan dan amanat UU Tata Ruang, Kabupaten Kebumen melakukan Proses Penyusunan Revisi RTRW. Pada tahun 2019, Dokumen Revisi RTRW sudah memperoleh rekomendasi peta dasar dari Badan Informasi Geospasial, kemudian pada tahun 2020 sudah memperoleh Persetujuan Substansi Gubernur. Dalam Dokumen Revisi RTRW, Penataan Ruang Wilayah Kabupaten Kebumen bertujuan mewujudkan wilayah kabupaten yang mandiri secara ekonomi dan merata pelayanannya melalui pengembangan agrobisnis dan pariwisata yang berkelanjutan, aman, nyaman, dan produktif, kemudian dijabarkan menjadi rencana struktur ruang wilayah, rencana pola ruang wilayah dan rencana kawasan

strategis wilayah. Dokumen tata ruang secara lebih detail kemudian dijabarkan dalam dokumen Rencana Detail Tata Ruang (RDTR), atau Rencana Kawasan Strategis ataupun dokumen kajian strategis tata ruang. Pemerintah Kabupaten berkomitmen untuk menyelesaikan Peraturan Daerah (Perda) Rencana Detail Tata Ruang (RDTR) dan menerapkan *Online Single Submission* (OSS). Pengaturan RDTR oleh suatu daerah menjadi sangat krusial karena dapat berdampak pada upaya peningkatan investasi sesuai dengan program pemerintah saat ini. Melalui RDTR investor dapat mengetahui dan memiliki kepastian bahwa lokasi yang akan dipilihnya telah sesuai dengan rencana pengembangan yang tertuang di Perda RDTR termasuk ketentuan perizinannya. Berikut merupakan data kondisi dokumen tata ruang Kabupaten Kebumen.

Tabel 2.51
Kondisi Dokumen Tata Ruang Kabupaten Kebumen Tahun 2020

No	Uraian	Dokumen Evaluasi	Penin-jauan Kembali	Materi Teknis	Rekomendasi Peta BIG	Proses Rekom Gub	Proses Persub ATR	Proses Evaluasi Gub	Perda Baru
1	Revisi RTRW Kebumen	Ada	Ada	Ada	Ada	Ada	Tidak ada	Tidak ada	Tidak ada
2	RDTR Perkotaan Kebumen	Tidak ada	Tidak ada	Ada	Tidak ada	Tidak ada	Tidak ada	Tidak ada	Tidak ada
3	RDTR Perkotaan Gombong	Tidak ada	Tidak ada	Ada	Tidak ada	Tidak ada	Tidak ada	Tidak ada	Tidak ada
4	RDTR Perkotaan Karanganyar	Tidak ada	Tidak ada	Ada	Tidak ada	Tidak ada	Tidak ada	Tidak ada	Tidak ada
7	Kajian Strategis Tata Ruang - Kota Pusaka - Geopark - Kawasan Industri	Tidak ada	Tidak ada	Ada	Tidak ada	Tidak ada	Tidak ada	Tidak ada	Tidak ada

Sumber: Bappeda Kab. Kebumen, 2021

Berdasarkan amanat UU No. 26/2007, Ruang Terbuka Hijau (RTH) publik yang harus dicukupi pada kawasan perkotaan sebesar 20%, akan tetapi Pemerintah Kabupaten Kebumen baru dapat mencukupi RTH sebesar 17,18% pada tahun 2020. Ruang terbuka hijau perkotaan memiliki beberapa fungsi antara lain fungsi ekologi (menghijaukan kota, membersihkan udara, menghasilkan oksigen, memberikan keteduhan, menjadi area resapan air, dan meredam kebisingan), sebagai sarana olahraga dan rekreasi, fungsi estetika, atau dimanfaatkan secara ekonomi sebagai lokasi wisata alam dan ekowisata.

Tabel 2.52
Peruntukan Ruang di Kabupaten Kebumen Tahun 2016-2020

No	Uraian	2016	2017	2018	2019	2020
1	Rasio Ruang Terbuka Hijau Per Data HGB (ha)	40,46	4.876	6.439	29,02	48.913
2	Satuan luas wilayah per HGB	18,05	150,12	113,68	25,22	14,97
3	Persentase Ruang Terbuka Hijau (%)	17,14	17,18	17,18	17,18	17,18

Sumber: Disperkim-LH Kab. Kebumen, 2021

4) Perumahan Rakyat dan Kawasan Permukiman

Salah satu target kegiatan prioritas dalam RPJMN 2020-2024 adalah pemenuhan kebutuhan pelayanan dasar dengan indikator proporsi pemenuhan rumah tangga yang menempati hunian layak. Berdasarkan RPJMN 2020-2024, rumah tangga yang menempati hunian layak pada tahun 2018 sebesar 54,1% dan ditargetkan menjadi 70% pada tahun 2024. Terkait dengan program prioritas nasional di bidang perumahan tersebut, pada Kabupaten Kebumen terdapat beberapa isu perumahan dan permukiman antara lain kepemilikan rumah, kawasan kumuh perkotaan, dan rumah layak huni.

a) Kepemilikan Rumah

Kepemilikan rumah merupakan salah satu kebutuhan dasar setiap rumah tangga. Namun, ketersediaan lahan yang terbatas maupun kemampuan finansial setiap rumah tangga yang berbeda memunculkan isu *backlog* perumahan. *Backlog* dalam perumahan adalah selisih antara ketersediaan rumah dengan kebutuhan rumah yang dihitung dari banyaknya rumah tangga. Status *backlog* kepemilikan rumah di Kabupaten Kebumen pada tahun 2020 meningkat dari tahun sebelumnya. Pada tahun 2019 angka *backlog* sebesar 63.272 meningkat menjadi 64.093 di tahun 2020. Status *backlog* kepemilikan rumah di Kabupaten Kebumen pada tahun 2016-2020 secara lengkap tersaji pada tabel berikut.

Tabel 2.53
Status Backlog Kepemilikan Rumah di Kabupaten Kebumen
Tahun 2016-2020

Uraian	2016	2017	2018	2019	2020
Jumlah Rumah	316.469	326.053	331.638	349.022	354.807
Jumlah Rumah Tangga	339.924	359.668	379.412	412.294	418.900
Backlog	23.455	33.615	47.774	63.272	64.093

Sumber: Susenas, 2018 dan Disperkim-LH Kab. Kebumen, 2021

Berdasarkan data *backlog* tahun 2016-2020 diatas, jumlah backlog (ketiadaan ketersediaan rumah atas jumlah kebutuhan rumah) di Kabupaten Kebumen semakin tinggi seiring dengan bertambahnya jumlah penduduk dan KK akibat terbentuknya keluarga-keluarga baru. Oleh karena itu, perlu kebijakan holistik dan komprehensif untuk mengurangi ketiadaan ketersediaan rumah atas jumlah kebutuhan rumah di Kabupaten Kebumen yang cenderung semakin tinggi, terutama pemenuhan hunian bagi masyarakat berpenghasilan rendah. *Backlog* yang besar di tahun 2020 tersebut perlu mendapatkan perhatian serius dari pemerintah, masyarakat dan dunia usaha.

b) Permukiman dan Kawasan Kumuh Perkotaan

Penanganan kawasan kumuh perkotaan di Kabupaten Kebumen selama lima tahun terakhir berjalan semakin baik. Hal ini terlihat dari persentase wilayah kumuh perkotaan dari 7,65% di tahun 2016 menurun menjadi 5,04% pada tahun 2020. Akan tetapi, pada tahun 2020 masih terdapat 290,92 Ha kawasan kumuh perkotaan di Kabupaten Kebumen yang memerlukan penanganan. Capaian kinerja penanganan kawasan kumuh perkotaan secara lebih lengkap tersaji pada tabel berikut:

Tabel 2.54
Kondisi Kawasan Kumuh Perkotaan Kabupaten Kebumen Tahun 2016-2020

No	Uraian Luas (ha)	2016	2017	2018	2019	2020
1	Luas Area Permukiman	32.217,82	32.217,82	32.217,82	32.217,82	32.217.82
	a. Permukiman Perkotaan	5.776,96	5.776,96	5.776,96	5.776,96	5.776,96
	b. Permukiman Perdesaan	26.440,85	26.440,85	26.440,85	26.440,85	26.440,85

No	Uraian Luas (ha)	2016	2017	2018	2019	2020
2	Luas Permukiman Kumuh perkotaan	442,072	442,072	420,606	372,601	343,27
3	Luas Permukiman kumuh perkotaan yang tertangani	0	21,466	48,005	50,245	52,35
4	Luas permukiman kumuh perkotaaan yang belum tertangani	442,072	420,626	372,601	322	290,92
5	Persentase wilayah kumuh perkotaan	7,65%	7,28%	6,45%	5,58%	5,04%

Sumber: Disperkim-LH Kab. Kebumen, 2021

c) Persentase Rumah Layak Huni

Penanganan rumah tidak layak huni selama kurun waktu 2016-2020 di Kabupaten Kebumen menunjukkan tren yang positif. Hal ini dapat dilihat dari persentase rumah tidak layak huni yang berkurang dari 7,95 persen di tahun 2016 berkurang menjadi 1,96 persen pada tahun 2020. Pada Tahun 2020 terdapat 1,96% atau sebesar 5.412 RTLH. Berdasarkan pemutakhiran database perumahan terdapat penambahan kebutuhan penanganan RTLH sebesar 39.680 rumah atau sekitar 11,2%. Penanganan kebutuhan rumah layak huni perlu diprioritaskan dalam rangka pemenuhan SPM bidang perumahan.

Tabel 2.55
Kinerja Urusan Perumahan dan Kawasan Permukiman Kabupaten Kebumen
Tahun 2016-2020

No	Uraian	2016	2017	2018	2019	2020
1	Jumlah rumah (sesuai SK 2014)	306.885	306.885	306.885	306.885	306.885
2	Jumlah rumah layak huni	288.009	293.614	299.720	300.873	306.285
3	Jumlah rumah tidak layak huni	24.390	18.876	13.271	7.165	6.012
4	Persentase rumah tidak layak huni	7,95%	6,15%	4,32%	2,33%	1,96%
5	Penanganan RTLH	5.514	5.605	6.106	1.153	5.412
6	Sisa	18.876	13.271	7.165	6.012	600
7	Penyediaan dan Rehabilitasi Rumah Yang Layak Huni Bagi Korban Bencana Kabupaten/Kota	-	-	100,00%	100,00%	100,00%
8	Fasilitasi Penyediaan Rumah Yang Layak Huni Bagi Masyarakat Yang Terkena Relokasi Program Pemerintah Kabupaten/Kota	-	-	100,00%	100,00%	0,00%

Sumber: Disperkim-LH Kab. Kebumen, 20201
**) angka sementara*

Kebutuhan penyediaan rumah layak huni juga dapat disebabkan karena faktor bencana dan teknis. Berdasarkan Peraturan Menteri Pekerjaan Umum dan Perumahan Rakyat Nomor 29/PRT/M/2018 tentang Standar Teknis Standar Pelayanan Minimal Pekerjaan Umum dan Perumahan Rakyat, terdapat 2 jenis layanan terkait Standar Pelayanan Minimal Bidang Perumahan yaitu:

i. penyediaan dan rehabilitasi rumah yang layak huni bagi korban bencana kabupaten/kota; dan
ii. fasilitasi penyediaan rumah yang layak huni bagi masyarakat yang terkena relokasi program pemerintah daerah kabupaten/kota.

5) Ketenteraman, Ketertiban Umum dan Perlindungan Masyarakat

Angka Kriminalitas

Kesinambungan dan kesuksesan pembangunan daerah membutuhkan prasyarat terjaganya kondisi ketenteraman dan ketertiban masyarakat. Kondisi ketenteraman di Kabupaten Kebumen selama periode 2016-2020 cukup kondusif. Hal ini terlihat dari jumlah tindak kriminal yang secara umum terus menurun. Pada tahun 2016, jumlah tindak kriminal di Kabupaten Kebumen adalah 229 kasus, dan menurun menjadi 66 kasus pada tahun 2020. Namun demikian, Pemerintah Kabupaten Kebumen masih perlu melakukan usaha yang keras untuk menurunkan kasus narkoba yang angkanya cenderung meningkat dari 20 kasus pada tahun 2016 menjadi 28 kasus pada tahun 2020.

Berdasarkan rilis BNN pada tahun 2020, pada kasus penyalahgunaan narkoba, usia muda (remaja) merupakan usia produktif yang membutuhkan perhatian khusus, karena dalam tahap pencarian jatidiri dan cenderung masih bersifat labil. Pola pikir kaum muda kadangkala hanya bersifat instan, dan mencari yang termudah manakala menghadapi sesuatu yang sulit. Ada beberapa faktor sebagai penyebab atau yang mempengaruhi perilaku seorang remaja, diantaranya faktor pertemanan, perkembangan teknologi informasi, pengaruh budaya, dan gaya hidup hedonisme.

Pandemi COVID-19 telah menyebabkan terjadinya krisis di berbagai aspek kehidupan, diantaranya penurunan aktivitas perekonomian yang menyebabkan bertambahnya jumlah pengangguran. Meningkatnya angka pengangguran ini akan berdampak pada aspek sosial, khususnya meningkatnya angka kriminalitas yang perlu diantisipasi. Angka kriminalitas di Kabupaten Kebumen pada tahun 2016-2020 selengkapnya dapat dilihat pada Tabel berikut:

Tabel 2.56

Jumlah Tindak Kriminalitas Tercatat Kabupaten Kebumen Tahun 2016-2020

No	Tindak Kriminal	2016	2017	2018	2019	2020
1	Narkoba	20	18	23	35	28
2	Pembunuhan	1	2	2	1	0
3	Kekerasan Seksual	40	28	21	27	28
4	Penganiayaan	3	7	7	9	6
5	Pencurian	121	177	99	74	46
6	Penipuan	44	32	17	6	16
7	Pemalsuan Uang	0	0	1	0	0
	Jumlah Total	**229**	**264**	**170**	**152**	**66**

Sumber: Polres Kebumen, 2021

Sepanjang tahun 2016-2020, terdapat kasus gangguan ketertiban umum yang cukup menyita perhatian publik, di antaranya:

i. Bentrok antara warga dan TNI di wilayah Urut Sewu. Konflik perebutan tanah antara TNI dan warga pun terus berlanjut dan belum menemui titik temu meski sudah dilakukan pertemuan antara kedua belah pihak.
ii. Konflik penolakan kegiatan Majelis Tafsir Al-Qur'an (MTA) di wilayah Kecamatan Adimulyo. Hal ini dipicu perbedaan ajaran, perbedaan ideologi, dan budaya menjadi salah satu masalah dakwah Majelis Tafsir Al-Qur'an karena dianggap tidak sesuai dengan budaya masyarakat setempat.

Dalam upaya pencegahan konflik antar umat beragama di Kabupaten Kebumen dilaksanakan melalui optimalisasi peran Forum Kerukunan Umat Beragama (FKUB). Hal ini dilaksanakan dalam bentuk kegiatan sosialisasi kepada para pemeluk agama di

seluruh wilayah Kabupaten Kebumen yang dilakukan untuk mengajak seluruh komponen umat beragama yang ada di Kebumen supaya bersama-sama menjaga iklim sejuk dalam kehidupan beragama, baik sesama pemeluk agama maupun dengan pemeluk agama lain, termasuk meningkatkan keshalehan sosial dalam upaya menjaga kondusivitas wilayah.

Ketenteraman, ketertiban umum dan perlindungan masyarakat di Kabupaten Kebumen mengalami peningkatan selama kurun waktu 5 tahun terakhir. Hal ini terlihat dari menurunnya jumlah pelanggaran Ketertiban, Ketentraman dan Keindahan (K3) dari 480 kasus di 2016 menurun menjadi 21 kasus pada 2020. Hal ini tidak terlepas dari adanya dukungan sarana prasarana keamanan dan ketertiban masyarakat. Selain itu, penanganan kasus pelanggaran K3 dan cakupan penyelesaian kasus pelanggaran perda di Kabupaten Kebumen berjalan optimal karena realisasinya mencapai 100%. Perkembangan capaian kinerja urusan ketentraman, ketertiban umum dan perlindungan masyarakat Kabupaten Kebumen di tahun 2016-2020 ditampilkan pada tabel berikut:

Tabel 2.57
Kinerja Urusan Ketentraman, Ketertiban Umum dan Perlindungan Masyarakat Kabupaten Kebumen Tahun 2016-2020

Uraian Kinerja	2016	2017	2018	2019	2020
Jumlah Aparat Keamanan (Polisi)	903	1.022	1.022	852	814
Jumlah Pos Keamanan (Polisi)	8	7	7	7	7
Jumlah Aparat Polisi Pamong Praja Kabupaten	132	69	58	65	50
Jumlah Aparat Polisi Pamong Praja Non ASN	99	99	98	98	98
Rasio jumlah Polisi Pamong Praja per 10.000 Penduduk	1,11	0,58	0,49	0,47	0,45
Jumlah Pos Siskamling	4.044	4.045	4.045	4045	4028
Jumlah Desa/Kelurahan	460	460	460	460	460
Rasio Pos Kamling per desa/kelurahan	9	9	9	9	9
Jumlah Patroli Petugas Satpol PP Pemantauan dan Penyelesaian Pelanggaran K3 Dalam 24 Jam	20	36	48	54	49
Jumlah Petugas Perlindungan Masyarakat	9.636	8.832	8.832	10.033	10,033
Rasio jumlah Linmas per 10.000 Penduduk	81	74	73	72,4	72,4
Jumlah Pelanggaran K3 (Ketertiban, Ketentraman, Keindahan)	480	750	720	88	21
Jumlah Penyelesaian Pelanggaran K3 (Ketertiban, Ketentraman, Keindahan)	480	750	720	88	21
Presentase Penyelesaian Penegakkan K3	100	100	100	100	100
Jumlah Pelanggaran Perda	800	750	529	634	72
Jumlah Penyelesaian Penegakkan Perda	800	750	529	634	72
Persentase Penyelesaian Penegakkan Perda	100	100	100	100	100

Sumber: Satpol PP Kab. Kebumen, 2021

Pelayanan umum Pemerintah Kabupaten Kebumen untuk perlindungan masyarakat cenderung menurun pada tahun 2016-2020. Hal ini terlihat dari rasio jumlah Polisi Pamong Praja per jumlah 10.000 penduduk yang menurun selama kurun

waktu tahun 2016-2020. Pada tahun 2016, rasio jumlah Polisi Pamong Praja sebesar 1,11. Nilai tersebut menurun pada tahun 2020 menjadi sebesar 0,45. Penurunan rasio ini disebabkan pertumbuhan jumlah penduduk yang tidak diikuti dengan kenaikan jumlah aparatur Polisi Pamong Praja. Sebaliknya, jumlah Polisi Pamong Praja semakin menurun karena pensiun. Sampai dengan tahun 2020, ketersediaan sumberdaya manusia (SDM) Satpol PP berjumlah 148 orang yang terdiri dari 50 ASN di Satpol PP dan 98 Satpol-PP Non ASN. Berdasarkan Permendagri Nomor 60 Tahun 2012 Tentang Pedoman Penetapan Jumlah Polisi Pamong Praja, jumlah ideal Polisi Pamong Praja di Kabupaten Kebumen serendah-rendahnya 251 orang dan setinggi-tingginya 350 orang. Angka ini didapatkan dari perhitungan total skor Kabupaten Kebumen sebesar 736 (masuk kategori interval 500-750). Untuk menutup kekurangan jumlah tenaga Satpol PP tersebut, diadakan tenaga Banpol PP sejumlah 91 orang, sehingga total ketersediaan tenaga Satpol PP sejumlah 172 orang. Meskipun demikian, masih terdapat selisih kurang ketersediaan ideal tenaga Satpol PP sejumlah 79 orang (minimal) sampai dengan 178 orang (maksimal).

Tabel 2.58
Perhitungan Jumlah Kebutuhan Tenaga Satpol PP
Berdasar Permendagri Nomor 60 Tahun 2012

No	Kriteria	Jumlah	Interval	Skala	Bobot	Nilai
A		**Kriteria Umum**		**116**		
1	Jumlah Penduduk	1.385.577	< 10 juta	400	6	24
2	Luas Wilayah	1.281,115 km2	< 50.000 km2	400	6	24
3	Jumlah APBD	Rp 2,8 Trilyun	> Rp 800 Milyar	1000	4	40
4	Rasio Belanja Aparatur	40%	30 – 50%	700	4	28
B		**Kriteria Teknis**		**620**		
1	Klasifikasi Besaran OPD	28	< 40	400	15	60
2	Jumlah Perda	> 100	> 100	1000	15	150
3	Jumlah Perbup	> 100	> 100	1000	15	150
4	Jumlah Desa/Kelurahan	460	> 100	1000	10	100

Sumber: Permendagri 60 Tahun 2012, data diolah, 2021

Sementara itu terkait dengan SPM Bidang Trantibum, Kabupaten Kebumen telah memenuhi SPM terutama *respond time* kebakaran selama 15 menit pada tahun 2018-2020 khususnya untuk wilayah Gombong, Kebumen dan Prembun meskipun di tengah keterbatasan SDM aparatur. Nilai *respond time* kebakaran selama 15 menit tersebut merupakan nilai minimal waktu tanggap sesuai peraturan yang berlaku. Namun demikian, terdapat wilayah lain yaitu Ayah dan Sadang yang belum dapat memenuhi SPM *respond time* karena belum adanya Pos Damkar. Oleh karena itu diperlukan penambahan pos di dua tempat tersebut untuk memenuhi SPM *respond time* kebakaran 15 menit. Capaian SPM Bidang Trantibum Kabupaten Kebumen Tahun 2016-2020 selengkapnya tersaji pada Tabel di bawah ini.

Tabel 2.59
SPM Bidang Trantibum Kabupaten Kebumen Tahun 2016-2020

No	Indikator Kegiatan	Nilai	2016	2017	2018	2019	2020
1	Persentase warga negara terkena dampak gangguan trantibum akibat penegakan hukum terhadap pelanggaran Perda dan Perkada	Na	Na	Na	100%	100%	100%
2	Tingkat waktu tanggap (*respon time*) kebakaran	Na	Na	Na	15 menit	15 menit	15 menit

Sumber: Satpol PP Kab. Kebumen, 2021

Sementara untuk capaian SPM sub urusan bencana tahun 2018-2020 terkait pelayanan informasi rawan bencana masih perlu didorong untuk peningkatan kinerja pelayanan informasi rawan bencana terkait komunikasi, informasi dan edukasi rawan bencana dan pelayanan pencegahan dan kesiapsiagaan bencana terkait gladi kesiapsiagaan terhadap bencana.

Tabel 2.60
SPM Bidang Trantibum Sub Urusan Bencana Kabupaten Kebumen Tahun 2016-2020

No	JENIS PELAYANAN DASAR	INDIKATOR CAPAIAN	% CAPAIAN SPM				
			2016	2017	2018	2019	2020
1.	Pelayanan informasi rawan bencana	Presentase jumlah penduduk dikawasan rawan bencana yang memperoleh informasi rawan bencana sesuai jenis ancaman bencana	Na	Na	16,67%	32%	32%
2.	Pelayanan pencegahan dan kesiapsiagaan terhadap bencana	Persentase (%) jumlah warga negara yang memperoleh layanan pencegahan dan kesiapsiagaan terhadap bencana	Na	Na	7,69%	7,79%	8%
3.	Pelayanan penyelamatan dan evakuasi korban bencana	Persentase (%) jumlah Warga Negara yang memperoleh layanan penyelamatan dan evakuasi korban bencana	Na	Na	100%	100%	100%

Sumber: Bagian Pemerintahan Setda Kab. Kebumen, 2021

6) Sosial

Penanganan bidang sosial di Kabupaten Kebumen berfokus pada Penanganan Penyandang Masalah Kesejahteraan Sosial (PMKS) yang diselenggarakan melalui penanganan yang menjadi kewenangan kabupaten Berdasarkan Peraturan Menteri Sosial Republik Indonesia Nomor 9 Tahun 2018 yang membagi kewenangan penanganan PMKS, sesuai peraturan tersebut kewenangan Kabupaten Kebumen menangani PMKS hanya yang ada di luar panti. Perlindungan dan jaminan sosial diarahkan kepada jaminan sosial bagi PMKS non-produktif dan terlantar serta pemenuhan kebutuhan dasar korban pada saat dan pasca kejadian bencana di

Kebumen. Sedangkan program rehabilitasi sosial diarahkan guna pemenuhan kebutuhan sosial dasar PMKS.

Persentase Penanganan Penyandang Masalah Kesejahteraan Sosial (PMKS) di Kabupaten Kebumen semakin meningkat selama lima tahun terakhir. Pada tahun 2016 persentase penanganan PMKS sebesar 17,69% meningkat menjadi 96,12% pada tahun 2020. Penanganan PMKS di Kabupaten Kebumen pada tahun 2016-2020 secara lengkap dapat dilihat pada Tabel berikut:

Tabel 2.61
Penanganan PMKS di Kabupaten Kebumen

Uraian	2016	2017	2018	2019	2020
Jumlah PMKS	198.651	191.430	195.564	638.092	640.654
PMKS Yang Tertangani	35.151	51.970	119.282	450.840	615.792
Persentase Penanganan PMKS	17.69%	27.14%	60.99%	70,60%	96,12%

Sumber: Dinsos-PPKB Kab. Kebumen, 2021

Potensi dan Sumber Kesejahteraan Sosial (PSKS) di Kabupaten Kebumen cenderung meningkat selama lima tahun terakhir. Pada tahun 2020, terdapat peningkatan jumlah Tagana menjadi 50 orang, jumlah pendamping PKH menjadi 257 orang, dan jumlah PSM menjadi 93 orang. PSKS yang ada di Kabupaten Kebumen untuk Tenaga Kesejahteraan Sosial Kecamatan (TKSK) dan Tagana telah memiliki sertifikat pelatihan dasar. Keberadaan PSKS diharapkan dapat membantu menangani masalah kesejahteraan sosial di Kabupaten Kebumen lebih baik. Potensi dan Sumber Kesejahteraan Sosial yang dimiliki masih belum cukup untuk menangani keseluruhan masalah sosial yang ada di Kabupaten kebumen. Beberapa hal yang menjadi penyebab antara lain status Tagana yang merupakan relawan, status pendamping PKH yang merupakan tenaga bantuan dari Kementrian Sosial sehingga kinerjanya tidak sepenuhnya dapat dikendalian oleh pemerintah daerah. Akan tetapi, sinergitas semua stakeholder tersebut, dan aksi kolaboratif menjadi salah satu kunci keberhasilan dalam penanganan masalah sosial. Profil PSKS di Kabupaten Kebumen pada tahun 2016-2020 secara lengkap dapat dilihat pada Tabel berikut:

Tabel 2.62
Profil Potensi dan Sumber Kesejahteraan Sosial (PSKS)
Kabupaten Kebumen Tahun 2016-2020

No	Indikator Kegiatan	2016	2017	2018	2019	2020
1	Jumlah Pekerja Sosial Masyarakat (PSM)	98	98	98	71	93
2	Jumlah Tagana	11	11	11	45	50
3	Jumlah Pendamping PKH	162	146	239	245	257

Sumber: Dinsos-PPKB Kab. Kebumen, 2021

Berdasarkan Peraturan Menteri Sosial Republik Indonesia Nomor 9 tahun 2018 tentang Standar Teknis Pelayanan Dasar pada SPM Bidang Sosial di Daerah Provinsi dan Kabupaten/Kota menyebutkan bahwa standar pelayanan pada SPM Sosial di Kabupaten/Kota meliputi:

1. Rehabilitasi sosial dasar penyandang disabilitas terlantar di luar panti;
2. Rehabilitasi sosial dasar anak terlantar di luar panti;

3. Rehabilitasi sosial dasar lanjut usia terlantar di luar panti;
4. Rehabilitasi sosial dasar tuna sosial khususnya gelandangan dan pengemis di luar panti; dan
5. Perlindungan dan jaminan sosial pada saat dan setelah tanggap darurat bencana bagi korban bencana kabupaten/kota.

SPM tersebut juga mengamanatkan adanya pusat kesejahteraan sosial yang memiliki paling sedikit satu orang relawan sosial yang tersertifikasi. Memiliki tempat sebagai pusat kegiatan bersama, tenaga pelayanan dan peralatan penunjang pelayanan. SPM bidang sosial juga mengatur mengenai pengumpulan dan pengelolaan data sosial. Perlunya ada semacam sistem layanan rujukan terpadu sebagai pusat data, informasi dan pelayanan dalam upaya pemenuhan SPM sosial. Jika melihat ketersediaan PSKS masih belum mencukupi layanan pemenuhan SPM sosial dengan optimal. Selain itu PSKS seringkali bertugas ganda sebagai pengumpul dan pengelola data. Keterbatasan ini seyogyanya menjadi pertimbangan bagi pemerintah daerah dalam upaya pemenuhan SPM bidang Sosial.

Salah satu amanat SPM bidang sosial adalah layanan data. Data sosial merupakan aspek penting dalam penanganan masalah sosial dan kemiskinan. Pengelolaan data sosial telah diupayakan secara terpadu menggunakan Sistem Informasi Kesejahteraan Sosial Next Generation (SIKS NG) yang dimutakhirkan secara periodik dan berkelanjutan. Data sosial ini yang kemudian digunakan sebagai dasar penanganan PMKS, penentuan sasaran program penanggulangan kemiskinan, maupun program dan kegiatan lain dari Perangkat Daerah.

2.3.2 Urusan Pemerintahan Wajib yang Tidak Berkaitan dengan Pelayanan Dasar

Fokus Layanan Urusan Pemerintahan Wajib yang Tidak Berkaitan dengan Pelayanan Dasar

1. Tenaga Kerja

Tenaga kerja sebagai salah satu faktor produksi merupakan sejumlah orang yang ikut serta dalam kegiatan produksi pada masing-masing sektor ekonomi. Namun, besarnya persentase penduduk yang telah bekerja belum merupakan satu ukuran dalam menentukan apakah masalah ketenagakerjaan dapat dikatakan telah teratasi. Banyak faktor yang memengaruhi aspek ketenagakerjaan pada suatu daerah. Selain banyaknya penduduk yang telah terserap dalam kegiatan ekonomi, kualitas dari tenaga kerja tersebut juga akan memengaruhi output produksi.

Tingkat kesejahteraan masyarakat dipengaruhi oleh tingkat pengangguran sebagai masalah ketenagakerjaan. Masalah ketenagakerjaan merupakan salah satu permasalahan pokok yang dihadapi oleh negara-negara yang sedang berkembang seperti Indonesia. Tingginya angka pengangguran disebabkan utamanya oleh kesenjangan jumlah angkatan kerja dengan kesempatan kerja yang ada di daerah. Besarnya jumlah angkatan kerja dan memiliki kecenderungan selalu meningkat tidak serta merta diikuti dengan peningkatan kesempatan kerja atau lapangan kerja baru. Hal ini sejalan dengan transisi demografi yang tengah berlangsung di negeri ini, yaitu semakin menurunnya angka kelahiran maupun angka kematian. Transisi demografi ini menyebabkan komposisi penduduk sedemikian rupa sehingga penduduk usia produktif meningkat lebih cepat daripada pertumbuhan penduduk secara

keseluruhan. Sehubungan dengan itu, pengelolaan ketenagakerjaan sebagai sumberdaya pembangunan merupakan hal yang sangat penting mendapat perhatian, karena untuk mencapai tujuan pembangunan nasional diperlukan segala sumberdaya yang ada termasuk sumberdaya manusia.

Adapun klasifikasi seseorang dikatakan telah memasuki usia kerja yaitu ketika seseorang tersebut telah berusia 15 tahun atau lebih. Manakala seseorang tersebut terlibat dalam suatu pekerjaan atau terkategori sebagai pengangguran, maka seseorang itu termasuk dalam angkatan kerja. Yang dimaksud dengan pengangguran di sini ialah seseorang yang sedang mencari pekerjaan, mempersiapkan suatu usaha, sudah merasa tidak mungkin lagi mendapatkan pekerjaan, atau sudah mempunyai pekerjaan tetapi belum mulai bekerja.

Tingkat Pengangguran Terbuka (TPT) Kabupaten Kebumen tahun 2020 sebesar 6,07% persen dari total Angkatan kerja atau menurun jika dibandingkan tahun 2018. Jika dibandingkan dengan TPT kabupaten/kota di Jawa Tengah, posisi Kabupaten Kebumen termasuk dalam 10 kabupaten dengan Tingkat Pengangguran Terbuka tertinggi di Jawa Tengah. Belum adanya industri manufaktur yang mampu menyerap tenaga kerja menjadi salah satu penyebab tingginya TPT di Kabupaten Kebumen, artinya adanya keterbatasan lapangan kerja yang mampu menyerap jumlah angkatan kerja. Selain itu sebagian besar masyarakat Kabupaten Kebumen bekerja pada sektor informal.

Indikator kinerja ketenagakerjaan dapat dilihat juga dari besaran Upah Minimum Kabupaten (UMK) Kabupaten Kebumen yang meningkat dari Rp.1.324.600,- pada tahun 2016 menjadi sebesar Rp.1.835.000,- pada tahun 2020 atau naik Rp.149.000,- . Capaian urusan tenaga kerja di Kabupaten Kebumen pada tahun 2016-2020 selengkapnya dapat dilihat pada Tabel berikut:

Tabel 2.63
Capaian Urusan Tenaga Kerja
Kabupaten Kebumen Tahun 2016 - 2020

NO	INDIKATOR	2016	2017	2018	2019	2020
1	Tingkat Pengangguran Terbuka (%)	4,26	5,58	5,58	4,76	6,07
2	Capaian peningkatan keterserapan tenaga kerja (%)	19,59	25,60	28,72	25,63	15,76
3	Upah Minimum Kabupaten (Rp)	1.324.600	1.433.900	1.560.000	1.686.000	1.835.000

*Sumber : Disnaker KUKM Kabupaten Kebumen Tahun 2020**

Berdasarkan data Sakernas Tahun 2020, Tingkat Pengangguran Terbuka Kabupaten Kebumen berdasarkan tingkat pendidikan didominasi oleh penduduk dengan tingkat pendidikan SMA/SMK sebanyak 62,79 persen dari total pengangguran terbuka atau 24.163 penduduk. Jika dipilah jumlah pengangguran SMA sebanyak 10,20 persen atau sejumlah 3.926 orang, SMK sebanyak 52,59 persen atau 20.237 orang. Data tahun 2016 tidak tersedia karena BPS tidak melaksanakan Survei Angkatan Kerja Nasional tingkat Kabupaten Kebumen.

Banyaknya lulusan SMK yang belum terserap pasar kerja perlu menjadi evaluasi salah satunya dalam penyusunan kurikulum pendidikan termasuk sekolah vokasi agar lulusan yang dihasilkan memiliki kompetensi, ketrampilan termasuk soft skill yang baik agar dapat terserap pada pasar kerja. Perlunya link and match antara kurikulum yang disediakan oleh sekolah vokasi dengan kebutuhan pasar kerja, meskipun jenjang pendidikan SMK sekarang merupakan kewenangan dari Pemerintah Provinsi. Selain itu pentingnya pembekalan soft skill pada lulusan SMK agar mampu bersaing di pasar kerja. Pemerintah Provinsi Jawa Tengah akan menyusun roadmap pengembangan kurikulum sekolah vokasi termasuk SMK guna mendukung kebijakan nasional dalam menciptakan SDM unggul melalui perbaikan kurikulum, link and match jurusan sekolah vokasi, maupun pengembangan sertifikasi profesi guna mendukung alumni sekolah vokasi menjadi tenaga kerja siap pakai dan dapat terserap oleh industri.

Namun, pandemi Covid-19 yang terjadi pada tahun 2020 ini memperparah kondisi ketenagakerjaan di Kabupaten Kebumen. Angka pengangguran di Kabupaten Kebumen akan meningkat karena berhenti bekerjanya buruh tidak tetap di Kabupaten Kebumen akibat sektor ekonomi yang mempekerjakannya berhenti beroperasi akibat pandemi Covid-19. Angka pengangguran di Kabupaten Kebumen juga meningkat akibat pulangnya penduduk asli Kebumen yang merantau bekerja di kota besar (pekerja migran). Mereka berhenti bekerja karena diterapkannya kebijakan lock down di tempat bekerjanya akibat pandemi Covid-19 dan memilih pulang ke Kebumen untuk mengurangi beban ekonomi kehidupannya.

Berdasarkan RPJMD Tahun 2016-2021, angka pengangguran pada tahun 2021 ditargetkan akan menurun sebesar 1,97%. Namun, akibat Covid-19 diprediksi angka pengangguran meningkat sebesar 4,00±1%. Diperlukan suatu program padat karya untuk mengatasi meningkatnya angka pengangguran yang berasal dari buruh tidak tetap dan pekerja migran di Kabupaten Kebumen agar dapat membantu memperbaiki kondisi ekonominya.

2. Pemberdayaan Perempuan dan Perlindungan Anak

Pembangunan kualitas sumberdaya manusia yang unggul seharusnya memperhatikan kesetaraan gender dan anak. Dalam upaya perlindungan perempuan dan anak dari tindak kekerasan, Pemerintah Kabupaten Kebumen melakukan upaya penanganan, rehabilitasi, bantuan hukum hingga pemulangan dan reintegrasi kembali ke masyarakat. Proses pembangunan harus memperhatikan keseimbangan pembangunan berbasis gender, namun kadangkala pembangunan yang dilakukan tidak membawa keberuntungan bagi kaum perempuan. Bias gender di Kabupaten Kebumen masih tampak dalam beberapa kebijakan. Diskriminasi gender dalam berbagai hal di kehidupan bermasyarakat menimbulkan perbedaan capaian antara laki-laki dan perempuan. Isu gender menjadi salah satu poin dalam Tujuan Pembangunan Berkelanjutan (TPB)/Sustainable Development Goals (SDGs). Kesetaraan gender tercantum dalam tujuan kelima TPB yakni "Mencapai Kesetaraan Gender dan Memberdayakan Kaum Perempuan". Untuk melaksanakan TPB, Presiden telah mengeluarkan Peraturan Presiden Nomor 59 Tahun 2019 tentang Pelaksanaan Pencapaian Tujuan Pembangunan Berkelanjutan.

Dalam mengukur kesetaraan gender, terdapat beberapa indeks yang digunakan yaitu Indeks Pembangunan Manusia (IPM), Indeks Pembangunan

Gender (IPG) dan Indeks Pemberdayaan Gender (IDG). IPM merupakan ukuran kualitas hidup manusia dalam bidang kesehatan, pendidikan, maupun ekonomi. Ukuran tersebut kemudian digunakan untuk mengukur IPG yang difokuskan pada faktor ketidaksetaraan antara laki-laki dan perempuan di berbagai level. Sedangkan IDG mengukur partisipasi aktif perempuan pada kegiatan ekonomi yaitu dengan indikator persentase sumbangan perempuan dalam pendapatan kerja, kegiatan politik dengan indikator keterlibatan perempuan sebagai tenaga manajer, profesional, administrasi, dan teknisi. IDG digunakan untuk melihat sejauh mana pencapaian kapabilitas perempuan dalam berbagai bidang kehidupan.

Pemerintah Kabupaten Kebumen telah menjadikan kesetaraan gender sebagai prioritas dalam pembangunan dan dapat dilihat dari penerapan Pengarusutamaan Gender yang didukung oleh semua pihak. Hal tersebut dapat dilihat dari diraihnya pengahargaan Parahita Eka Praya dari Kementerian Pemberdayaan Perempuan dan Perlindungan Anak dan sudah menjadikan kewajiban dan kebutuhan pemerintah daerah untuk menyusun kebijakan, program dan kegiatan pembangunan responsif gender yang dituangkan dalam RPJMD, Renstra dan Renja sebagaimana diatur dalam Permendagri Nomor 67 Tahun 2011. Perkembangan IPG di Kabupaten Kebumen tersaji dalam tabel di bawah ini.

Tabel 2.64
Indeks Pembangunan Gender (IPG) Kebumen, Jawa Tengah dan Nasional Tahun 2015-2020

Tabel	Kebumen	Jawa Tengah	Nasional
2015	93,48	92,21	91,03
2016	N/A	92,22	90,82
2017	92,68	91,94	90,96
2018	93,09	91,95	90,99
2019	93,34	91,89	90,96
2020	93,05		

Sumber: BPS 2020, data diolah

Indeks Pemberdayaan Gender (IDG) menitikberatkan pada partisipasi, dengan cara mengukur ketimpangan gender di bidang partisipasi politik, pengambilan keputusan (sosial) dan aksesibilitas terhadap sumberdaya ekonomi. Pada tahun 2019, IDG Kabupaten Kebumen mengalami penurunan dari 68,09 pada tahun 2018 menjadi 66,89 pada tahun 2019. Angka tersebut menunjukkan adanya kesenjangan antara laki-laki dan perempuan dalam partisipasi politik, pengambilan keputusan dan dalam bidang perekonomian.

IDG terdiri tiga dimensi yakni keterwakilan di parlemen dengan indikator persentase anggota parlemen laki-laki dan perempuan, pengambilan keputusan dengan indikator persentase pejabat tinggi, manajer, pekerja professional dan teknisi, distribusi pendapatan dengan indikator persentase upah buruh non-pertanian disesuaikan antara laki-laki dan perempuan. Sementara itu, Indeks Pembangunan Gender menunjukkan apakah perempuan dapat memainkan peranan aktif dalam kehidupan ekonomi dan politik. Berdasarkan data perkembangan komposit IDG, ketimpangan gender terlihat menonjol pada kontribusi pendapatan perempuan, dan keterlibatan perempuan pada

pengambilan kebijakan. Sementara perempuan dewasa ini memiliki kesempatan yang lebih baik untuk menjadi tenaga profesional.

Sementara itu dalam Undang-Undang Nomor 2 Tahun 2011 tentang Partai Politik telah dinyatakan bahwa partai politik harus menyertakan sedikitnya 30 persen keterwakilan perempuan. Aturan ini merupakan tindakan afirmasi bagi kaum perempuan untuk memperkuat pemberdayaan partisipasi politiknya. Keterwakilan perempuan dalam sektor publik di Kabupaten Kebumen tahun 2016-2020 selengkapnya tersaji pada Tabel berikut:

Tabel 2.65
Keterwakilan Perempuan Dalam Sektor Publik
Kabupaten Kebumen Tahun 2016-2020

Uraian	2016	2017	2018	2019	2020*
Jumlah perempuan sebagai PNS	6.452	6.089	5.824	5.908	5.908*
Jumlah Perempuan sebagai anggota DPRD	14	15	13	11	11
Presentase keterwakilan perempuan di legislatif	28%	30%	26%	22%	22%

Sumber: Dispermades P3A, 2020

Budaya patriarki meletakkan perempuan dalam kelas yang lebih inferior dibanding laki-laki. Patriarki membentuk konstruksi struktural yakni penundukan berbasis kelas yang kemudian membuat relasi kekuasaan antara laki-laki dan perempuan menjadi timpang sehingga kekerasan terjadi pada kelompok yang memiliki kekuasaan lebih rendah dibanding kelompok lainnya. Dalam hal ini perempuan menjadi kelompok yang lebih rentan mengalami kekerasan dibandingkan dengan laki-laki.

Jumlah kasus Kekerasan Dalam Rumah Tangga (KDRT) pada tahun 2020 cenderung menurun dibanding dengan Tahun 2019. Pada tahun 2019, kasus KDRT sebanyak 44 kasus, sedangkan pada tahun 2020 terjadi 28 kasus KDRT atau sekitar 0,007% (data sementara) dari total jumlah rumah tangga. Peningkatan jumlah kasus KDRT juga terjadi karena semakin meningkatnya kesadaran masyarakat untuk melaporkan kasus KDRT. Oleh karena itu, diperlukan perhatian bagi semua pihak dalam upaya pembinaan keluarga serta perlunya peningkatan kepedulian masyarakat terhadap kasus KDRT yang terjadi di lingkungannya, khususnya pihak yang paling sering terkena dampaknya yaitu perempuan dan anak. Persentase rumah tangga yang mengalami KDRT di Kabupaten Kebumen pada tahun 2016-2020 selengkapnya dapat dilihat pada Tabel berikut:

Tabel 2.66
Persentase Rumah Tangga yang mengalami KDRT
Kabupaten Kebumen Tahun 2016-2020

Uraian	2016	2017	2018	2019	2020
Jumlah Rumah Tangga yang mengalami KDRT	62	53	35	44	28
Jumlah Rumah Tangga	356.705	360.656	363.844	371.484	371.484
Persentase RT yang mengalami KDRT	0,01	0,01	0,01	0,02	0,02

Sumber : Dispermades P3A Kabupaten Kebumen, 2020

Di Kabupaten Kebumen angka kasus kekerasan berbasis gender dan anak semakin meningkat dan semakin bervariasi jenis kasusnya. Meskipun telah

terbit Peraturan Daerah Kabupaten Kebumen Nomor 1 Tahun 2013 tentang Penyelenggaraan Korban Kekerasan Berbasis Gender dan Peraturan Daerah Kabupaten Kebumen Nomor 3 Tahun 2013 tentang Penyelenggaraan Perlindungan Anak, angka kasus kekerasan berbasis gender dan anak di Kabupaten Kebumen mengalami peningkatan. Selain itu juga telah diterbitkan tentang Peraturan Daerah Kabupaten Kebumen Nomor 9 Tahun 2017 tentang Pencegahan Tindak Pidana Perdagangan Orang dan Penanganan Saksi dan/atau Korban Tindak Pidana Perdagangan Orang.

Dalam upaya penanganan kasus Kekerasan berbasis Gender dan Anak (KBGA), pemerintah Kabupaten Kebumen melalui Pusat Pelayanan Terpadu Pemberdayaan Perempuan dan Anak Kebumen Adil Gender Anti Kekerasan (P2TP2A KARTIKA) yang telah menyusun Peraturan Bupati Kebumen Nomor 44 Tahun 2013 tentang Pembentukan, Struktur Organisasi dan Tata Kerja Pusat Pelayanan Terpadu Pemberdayaan Perempuan dan Anak Kebumen Adil Gender Anti Kekerasan. Dalam hal ini, Kabupaten Kebumen telah memiliki shelter (rumah aman) yaitu tempat tinggal sementara yang digunakan untuk memberikan perlindungan terhadap korban sesuai dengan standar operasional yang ditentukan. Data korban kekerasan berbasis gender dan anak Kabupaten Kebumen pada tahun 2016-2020 secara lengkap disajikan pada Tabel berikut:

Tabel 2.67
Data Korban Kekerasan Berbasis Gender dan Anak
Kabupaten Kebumen 2016-2020

NO	Uraian	2016	2017	2018	2019	2020
1.	Jumlah Korban Kekerasan Berbasis Gender dan Anak	130	80	117	135	112
2.	Jumlah Korban Kekerasan terhadap Anak	81	55	61	68	70
3.	Jumlah korban AKH (Anak Berkonflik dengan Hukum) anak sebagai pelaku	9	5	13	7	10
4.	Jumlah korban kekerasan berbasis gender	40	20	43	60	32

Sumber : P2TP2A KARTIKA dan Dispermasdes P3A Kabupaten Kebumen, 2020

Kementerian Pemberdayaan Perempuan dan Anak telah memberikan bantuan kepada Pemerintah Daerah Kabupaten Kebumen dalam bentuk Mobil Perlindungan Perempuan dan Anak (Molin) dan Motor Perlindungan Perempuan dan Anak (Torlin) pada tahun 2016. Sarpras molin dan torlin digunakan untuk mengatasi jumlah kasus kekerasan berbasis gender dan anak KBGA yang terus meningkat setiap tahunnya. Jumlah kasus KBGA juga dinilai untuk Anugerah Parahita Ekapraya sebagai evaluasi pembangunan pemberdayaan perempuan dan perlindungan anak dan untuk mendukung penguatan kelembagaan perlindungan perempuan dan anak di daerah.

Dalam upaya perlindungan perempuan dan anak dari tindak kekerasan, Pemerintah Kabupaten Kebumen melakukan upaya-upaya penanganan, rehabilitasi, bantuan hukum hingga pemulangan dan reintegrasi kembali ke masyarakat. Adapun cakupan pelayanan korban kekerasan terhadap perempuan dan anak dapat dilihat dalam tabel berikut;

Tabel 2.68
Perkembangan Capaian Kinerja Urusan Pemberdayaan Perempuan dan Perlindungan Anak Kabupaten Kebumen Tahun 2016-2020

No	Indikator	2016	2017	2018	2019	2020
1	Cakupan Perempuan dan anak korban kekerasan yang mendapatkan penanganan pengaduan oleh petugas terlatih di dalam unit pelayanan terpadu	129	85	117	135	112
2	Cakupan Perempuan dan anak korban kekerasan yang mendapatkan pelayanan kesehatan oleh tenaga kesehatan terlatih di Puskesmas mampu tatalaksana KtP/A dan PPT/PKT di RS	65	62	66	71	60
3	Cakupan penegakan hukum dari tingkat penyidikan sampai dengan putusan pengadilan atas kasus-kasus kekerasan terhadap perempuan dan anak	24	9	24	35	26
4	Cakupan perempuan dan anak korban kekerasan yang mendapatkan layanan bantuan hukum	27	9	24	36	26
5	Cakupan layanan pemulangan bagi perempuan dan anak korban kekerasan	2	2	2	4	0

Sumber: Dispermades P3A Kabupaten Kebumen, 2020

3. Urusan Pangan

Pola Pangan Harapan (PPH) didefinisikan sebagai komposisi kelompok pangan utama yang bila dikonsumsi dapat memenuhi kebutuhan energi dan zat gizi lainnya. Pada Tahun 2020 capaian Skor PPH di Kabupaten Kebumen sebesar 87 % dari target 93,2%.

Perkembangan indikator kinerja pembangunan daerah urusan pangan di Kabupaten Kebumen pada tahun 2012-2019 selengkapnya dapat dilihat Tabel berikut:

Tabel 2.69
Perkembangan Capaian Kinerja Urusan Pangan Kabupaten Kebumen Tahun 2016-2020

NO.	URAIAN KINERJA	2016	2017	2018	2019	2020
1.	Persentase penanganan kerawanan pangan	35,88	47,25	49,62	78,63	80,91
2.	Persentase kelompok/ gapoktan yang tertangani stabilitas harga pangannya	20,43	30,22	40,00	49,78	59,57
3.	Persentase kelompok wanita yang melaksanakan pengembangan	31,74	39,76	46,52	55,21	61,08

	penganekaragaman konsumsi pangan					
4.	Regulasi ketahanan pangan	Ada	Ada	Ada	Ada	Ada
5.	Ketersediaan pangan utama per penduduk (persen)	203,30	201,44	213,5	211,36	196,62
6	Skor Pola Pangan Harapan	80,2	81,4	86	87	87*

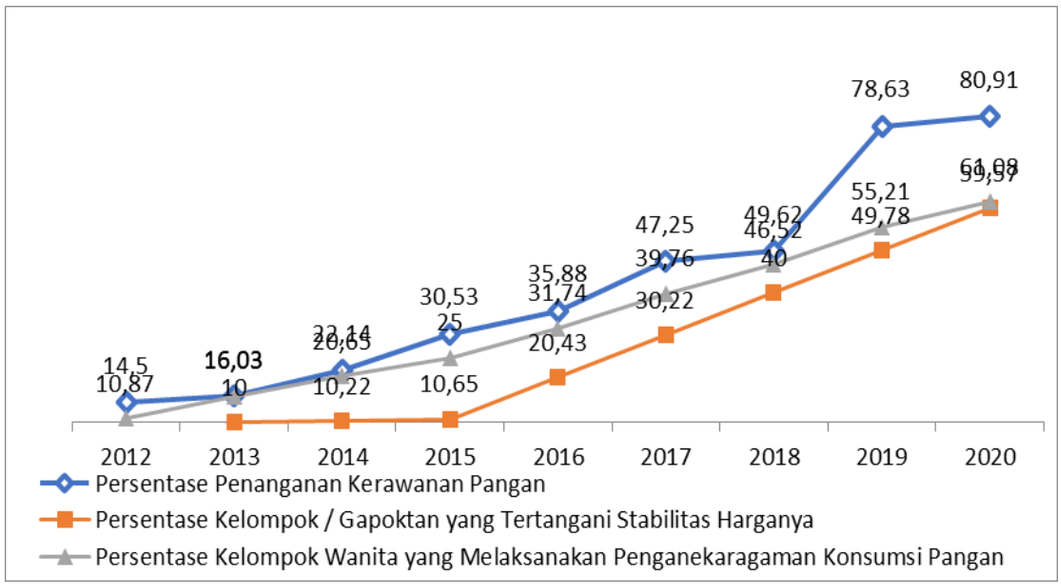

Sumber: Distapang Kabupaten Kebumen, 2020

Gambar 2.46
Perkembangan Indikator Kinerja Pembangunan Daerah Urusan Pangan Kabupaten Kebumen Tahun 2012-2020

Sebagai upaya mengatasi Pandemi Covid-19 yang terjadi pada tahun 2020 dilakukan kegiatan peningkatan ketahanan pangan serta pengendalian harga. Peningkatan ketahanan pangan dilakukan melalui pengembangan cadangan pangan dan program pengembangan diversifikasi pangan. Kegiatan ini juga menjadi upaya pengendalian harga pangan dari sisi produksi dan ketersediaan pangan di Kabupaten Kebumen.

4. Pertanahan

Kinerja pertanahan dapat dilihat dari permohonan sertifikat di Kabupaten Kebumen yang cenderung meningkat selama kurun waktu 2016-2020. Peningkatan tersebut meliputi permohonan hak milik, hak pakai, dan hak tanggungan. Sementara itu, *trend* penyelesaian permohonan sertifikat juga mengalami peningkatan selama lima tahun terakhir. Peningkatan penyelesaian meliputi permohonan hak milik, hak guna bangunan, hak pakai dan hak tanggungan. Persentase luas lahan bersertifikat masih rendah meskipun terdapat peningkatan yang disebabkan kesadaran masyarakat dalam mengurus legalitas tanah masih cukup rendah.

Jumlah permohonan dan penyelesaian sertifikat di Kabupaten Kebumen tahun 2016-2020 secara detail disajikan pada Tabel berikut:

Tabel 2.70
Jumlah Permohonan dan Penyelesaian Sertifikat
di Kabupaten Kebumen Tahun 2016-2020

NO	JENIS SERTIFIKAT	TAHUN				
		2016	2017	2018	2019	2020
1	Permohonan					
	a. Hak milik	1.667	1.507	1.423	2.405	34.063
	b. Hak guna bangunan	279	205	282	361	271
	c. Hak pakai	71	71	285	40	857
	d. Hak tanggungan	3.615	3.615	3.582	4.085	3.640
	e. Roya	2.010	2.010	2.160	2.263	2.139
2	Penyelesaian					
	a. Hak milik	1.398	1.398	1.166	2.375	33.244
	b. Hak guna bangunan	168	168	306	350	255
	c. Hak pakai	85	85	292	35	864
	d. Hak tanggungan	3.642	3.642	3.538	4.134	3.627
	e. Roya	2.034	2.034	2.130	2.157	2.100

Sumber: BPN Kabupaten Kebumen, 2021

Dari tabel di atas, terlihat bahwa tingkat penyelesaian masih lebih rendah dengan permohonannya, hal ini disebabkan karena perhitungan permohonan yang masuk berdasarkan tahun berjalan sesuai dengan jumlah berkas yang masuk di tahun tersebut, sedangkan untuk permohonan yang masuk memerlukan waktu penyelesaian yang berbeda-beda, contohnya permohonan hak milik terdiri dari:

a) Permohonan penerbitan sertifikat dari Letter C, membutuhkan waktu kurang lebih 98 hari, selama waktu tersebut proses yang berjalan adalah pengukuran, pengumuman, dan penerbitan sertifikat. Jangka waktu tersebut belum termasuk apabila terdapat kendala dan permasalahan di lapangan.
b) Pemecahan dan penggabungan sertifikat, membutuhkan waktu kurang lebih 5 hari, termasuk proses pengukuran dan penerbitan sertifikatnya.
c) Peralihan hak (meliputi jual beli, hibah, waris, APHB, lelang) memerlukan waktu kurang lebih 5 hari.

5. Lingkungan Hidup

Pelestarian lingkungan hidup diukur dengan indikator Indeks Kualitas Lingkungan Hidup yang dibangun dari komponen kualitas air, udara, tanah, dan penanganan sampah. Indikator Indeks Kualitas Lingkungan Hidup secara lengkap disajikan pada tabel berikut:

Tabel 2.71
Kinerja Lingkungan Hidup Kabupaten Kebumen Tahun 2016-2020

No	Indikator Kinerja	2016	2017	2018	2019	2020
1	Indeks Kualitas Lingkungan Hidup	61,56	68,67	72,25	75,89	73,92
2	Indeks Kualitas Air	51,25	56,67	56,67	63,33	57,69
3	Indeks Kualitas Udara	75	93,3	87,83	88,44	90,72
4	Indeks Kualitas Tutupan Lahan	59,21	59,21	70,66	70,66	70,66

Sumber: Disperkim-LH Kab. Kebumen, 2021

Indeks Kualitas Lingkungan Hidup (IKLH) Kabupaten Kebumen semakin meningkat lima tahun terakhir. Pada tahun 2016, nilai IKLH Kabupaten Kebumen sebesar 61,56 meningkat menjadi 73,92 di tahun 2020. Peningkatan IKLH

dicapai seiring peningkatan indeks kualitas air, udara, dan tutupan lahan yang menandakan kualitas lingkungan hidup yang semakin membaik di Kabupaten Kebumen.

a. Pencemaran

Berdasarkan analisis kualitas air sungai sesuai Peraturan Pemerintah Nomor 82 Tahun 2001 tentang Pengelolaan Kualitas Air dan Pengendalian Pencemaran, 50% sungai yang dipantau di wilayah Kabupaten Kebumen masuk kategori memenuhi syarat, 33% cemar ringan dan 17% cemar sedang. Beberapa parameter pemantauan yang melebihi baku mutu yang dipersyaratkan, yakni :

1) Pada Sungai Kedung Bener, Sungai Ketek, dan Sungai Gombong melebihi baku mutu Parameter BOD.
2) Pada bagian hilir Sungai Wawar, hilir Sungai Luk Ulo dan Sungai Pucang melebihi baku mutu Parameter TSS.
3) Pada Sungai Mawar Bagian Tengah, Hilir Sungai Wawar melebihi baku mutu Parameter Fosfat.
4) Pada Sungai Wawar bagian tengah melebihi baku mutu Parameter Fecal Coli.
5) Pada Sungai Luk Ulo (hilir), Sungai Wawar (tengah dan hilir) melebihi baku mutu Parameter Total Coliform.

b. Persentase Penanganan Sampah

Kinerja penanganan sampah di Kabupaten Kebumen mengalami peningkatan dalam lima tahun terakhir. Hal itu dapat dilihat dari persentase sampah terangkut yang meningkat dari 37,80 % di tahun 2016 menjadi 58,73% pada tahun 2020. Peningkatan persentase sampah terangkut tersebut diikuti pula dengan kenaikan rasio daya tampung, terutama pada kurun waktu 2019-2020 dari 1,58 di tahun 2019 menjadi 1,59 pada tahun 2020. Kinerja penanganan sampah di Kabupaten Kebumen pada tahun 2016-2020 selengkapnya tersaji pada Tabel berikut:

Tabel 2.72
Kinerja Penanganan Sampah Kabupaten Kebumen Tahun 2016-2020

NO.	URAIAN	2016	2017	2018	2019	2020*
1	Persentase sampah terangkut (%)	37,80	45,97	51,92	51,51	58,73
2	Jumlah TPSS (unit)	155	156	190	195	196
3	Daya Tampung TPS (ton)	426,25	429	522,5	536,25	539,00
4	Jumlah volume sampah yang terangkut(m3)	222	270	312	314,65	372
5	Jumlah volume sampah yang dihasilkan (m3)	587,28	587,28	601	610,84	633,42
6	Jumlah penduduk perkotaan (jiwa)	271.963	272.521	278.880	299.629	320.378
7	Rasio daya tamping TPS per 1.000 penduduk	1,25	1,26	1,54	1,58	1,59

6. Administrasi Kependudukan dan Pencatatan Sipil

Capaian kinerja urusan kependudukan dan catatan sipil selama lima tahun terakhir cenderung meningkat, walaupun terjadi fluktuasi pada indikator rasio bayi berakta kelahiran dan cakupan penerbitan akta kelahiran selama periode 2016-2020. Capaian kinerja urusan kependudukan dan catatan sipil Kabupaten Kebumen pada tahun 2016-2020 secara lebih lengkap disajikan pada Tabel berikut:

Tabel 2.73
Capaian Kinerja Urusan Kependudukan dan Catatan Sipil
Kabupaten Kebumen Tahun 2016-2020

No	URAIAN KINERJA	2015	2016	2017	2018	2019	2020
1.	Cakupan penerbitan Kartu Keluarga terhadap jumlah kepala keluarga	100%	100%	100%	100%	100%	100%
2.	Cakupan penduduk yang memiliki Kartu Tanda Penduduk terhadap jumlah penduduk	90%	90%	92,52 %	96,05 %	99,00%	100%
3.	Cakupan Akte Kelahiran	90%	90%	93,50 %	98,27 %	97,41%	90,36%
4.	Cakupan Akte Kematian	100%	100%	100%	100%	100%	70%

Sumber: Disdukcapil Kab. Kebumen, 2021

Peningkatan kinerja ini juga didukung beberapa inovasi yang dilakukan di antaranya program KeTaPel-17 dan Baladewa Lahir. KeTaPel-17 merupakan inovasi dari Dinas Kependudukan dan Catatan Sipil Kabupaten Kebumen yang diperuntukan bagi wajib KTP pemula atau usia 17 tahun, dimana pada saat usia 17 tahun, langsung menerima KTP-el sebagai hadiah ulang tahun dari Pemerintah Kabupaten Kebumen. Sedangkan Baladewa Lahir merupakan inovasi penerbitan akta kelahiran cepat bagi bayi yang lahir di bangsal, rumah sakit atau Puskesmas bekerjasama dengan 40 rumah sakit dan Puskesmas di Kabupaten Kebumen.

Permasalahan penting lainnya adalah belum optimalnya pemanfaatan serta sinkronisasi dan pemutakhiran data kependudukan untuk penanganan masalah-masalah pembangunan daerah. Contohnya adalah sinkronisasi data kependudukan/NIK dengan Data Terpadu Kesejahteraan Sosial untuk penentuan kebijakan penanggulangan kemiskinan, yang sampai saat ini belum dapat terselesaikan. Sinkronisasi dan pemutakhiran data kependudukan ini juga sangat penting dalam rangka optimalisasi upaya penanganan dampak pandemi COVID-19 serta antisipasi ancaman pandemi lain di masa yang akan datang.

7. Pemberdayaan Masyarakat dan Desa

Urusan pemberdayaan masyarakat dan desa diarahkan dalam rangka meningkatkan kehidupan sosial ekonomi masyarakat di desa. Hal ini diwujudkan melalui pembangunan pedesaan yang berkelanjutan, yang menitikberatkan pada

penguatan kelembagaan di bidang ekonomi, politik maupun sosial budaya. Pemberdayaan masyarakat juga diwujudkan dengan memperkuat peran dan partisipasi para stakeholder di desa melalui kelembagaan-kelembagaan yang ada. Pemberdayaan masyarakat, penguatan pemerintahan desa dan kelurahan, dan kemasyarakatan menjadi penting dalam mewujudkan kemampuan dan kemandirian masyarakat dan desa. Pemberdayaan masyarakat ditujukan untuk membangun sinergitas pembangunan desa dan pembangunan daerah dimulai dari proses perencanaan, pelaksanaan, pemantauan, hingga pemanfaatan hasil-hasil pembangunan. Kinerja pemberdayaan masyarakat dilihat dari partisipasi masyarakat dalam pembangunan, salah satunya keaktifan dalam berorganisasi.

Kinerja urusan pemberdayaan masyarakat desa dapat dilihat dari pencapaian Indeks Desa Membangun (IDM). Kemandirian desa dipotret melalui Indeks Desa Membangun yang menggambarkan kemandirian desa berdasarkan konsepsi bahwa desa maju mandiri mengedepankan pembangunan berkelanjutan di seluruh aspek sosial, ekonomi dan ekologi menjadi kekuatan saling mengisi dalam menjaga potensi desa untuk mensejahterakan kehidupan desa (DitjenKemendes PDTT, 2020). Sebagian besar desa di Kabupaten Kebumen dalam tahapan desa berkembang, terdapat 22 desa dengan kategori tertinggal, 69 desa dengan kategori maju dan baru 1 desa dengan kategori mandiri. Kabupaten Kebumen Tahun 2020 terbagi dalam 5 klasifikasi yaitu : 1 (satu) Desa Kategori Mandiri; 90 Desa Kategori Maju; 348 Desa Kategori Berkembang; 10 Desa Kategori Tertinggal dan 0 (nol) Desa Kategori Sangat Tertinggal. Kinerja capaian urusan ini meningkat jika dibandingkan dengan dengan tahun sebelumnya dimana ada peningkatan jumlah desa maju sejumah 69 desa pada tahun 2019 menjadi 90 pada tahun 2020, dan berkurangnya jumlah desa tertinggal dari tahun 2019 sejulah 23 desa menjadi 10 desa pada tahun 2020. Secara lebih rinci kinerja capaian urusan pemberdayaan masyarakat dan desa dapat dilihat dalam tabel berikut:

Tabel 2.74
Pemberdayaan Masyarakat Kabupaten Kebumen Tahun 2016-2020

No	Pemberdayaan Masyarakat	2016	2017	2018	2019	2020
1.	Rata-rata jumlah kelompok binaan pemberdayaan masyarakat (LPM)	200	200	354	Na	Na
2.	Rata-rata jumlah kelompok binaan PKK	48	50	50	50	Na
3.	Jumlah Organisasi Masyarakat	216	202	234	240	240
5.	PKK aktif	487	487	487	487	487
6.	Posyandu aktif	2.105	1.945	1.914	1.909	2.122
7.	Penilaian BUMDes tingkat dasar	Na	Na	179	186	124
8	Penilaian BUMDes Tingkat Tumbuh	Na	Na	123	115	246
9	Penilaian BUMDes Tingkat Berkembang dan Maju	Na	Na	9	9	19
10	IDM Kategori Sangat Tertinggal dan Tertinggal	Na	176	66	22	10
11	IDM Kategori Berkembang	Na	253	327	357	348
12	IDM Kategori Maju	Na	19	53	69	90
13	IDM Kategori Mandiri	Na	1	3	1	1

Sumber : Dispermades P3A Kabupaten Kebumen, 2020

Undang-Undang Desa memberikan dorongan yang luar biasa terhadap perkembangan desa. Selain dalam pembangunan infrastruktur dasar, desa juga dapat membangun ekonomi desa salah satunya melalui Badan Usaha Milik Desa (BUMDes). Penilaian kategori BUMDes baru dimulai pada tahun 2019 karena

BUMDes secara massif baru mulai berdiri di desa pasca lahirnya Undang-Undang Desa. Pada tahun 2019 seluruh desa di Kabupaten Kebumen telah mendirikan BUMDes dengan jenis usaha yang sangat bervariasi. Dalam perkembangannya pertumbuhan BUMDes telah memberikan kontribusi terhadap perekonomian desa meskipun belum optimal karena BUMDes yang ada masih dalam tahap awal pembentukan, masih lemahnya perencanaan bisnis, dan belum sepenuhnya mampu menggali potensi yang dimiliki oleh desa. Dari 449 desa, 19 BUMDes berkembang dengan baik dan sedikit di antaranya dikategorikan maju usahanya.

Dalam rangka menghadapi pandemi Covid-19, peran Pemerintah Desa sangat penting. Beberapa kegiatan dilakukan di tingkat desa dengan refocusing Dana Desa (DD) Tahun 2020 untuk penanganan covid-19 antara lain untuk pembelian APD, masker, sarung tangan, hand sanitizer, peralatan penyemprot dan desinfektan. Selain itu priroritas penggunaan dana desa ditujukan untuk penanganan Covid-19 termasuk jaring pengaman sosial dan jaring pengaman ekonomi.

Dalam penanganan Covid-19, masing-masing desa membentuk Satgas penanganan Covid-19 dan program jogo tonggo. Kegiatan yang dilakukan Satgas antara lain melakukan pendataan kasus, melakukan sosialisasi, koordinasi dan pengawasan terhadap warga desa yang melakukan isolasi mandiri. Melakukan pengawasan mobilitas warga yang masuk ke desa.

8. Pengendalian Penduduk dan Keluarga Berencana

a. Tingkat Kesejahteraan Keluarga

Selama 5 tahun terakhir tingkat kesejahteraan keluarga di Kabupaten Kebumen menunjukkan *trend* peningkatan. Hal itu terlihat dari persentase Keluarga Sejahtera II yang meningkat dari 13,4% pada tahun 2016 menjadi 60,07% di tahun 2020. Peningkatan tersebut juga diikuti dengan penurunan persentase Keluarga Pra Sejahtera dari 13,48% di tahun 2016 menjadi 13,37%di tahun 2020.

Tabel 2.75
Persentase Tingkat Kesejahteraan Keluarga
Kabupaten Kebumen Tahun 2016-2020

No	Uraian	2016	2017	2018	2019	2020
1.	Keluarga Pra Sejahtera	13,48	61,85	13,35	13,35	13,37
2.	Keluarga Sejahtera I	13,4	62,69	59,92	59,92	60,07
3.	Keluarga Sejahtera II	13,41	60,69	26,73	26,73	26,56

Sumber: Dinsos PPKB Kab. Kebumen, 2021

b. Keluarga Berencana

Kinerja Keluarga Berencana (KB) Kabupaten Kebumen mengalami penurunan selama kurun waktu tahun 2016-2020. Hal ini dapat dilihat dari rasio akseptor KB dari 74,28 pada 2016 menurun menjadi 70,60 di tahun 2020. Perlu peningkatan pelaksanaan program KB agar pengendalian penduduk lebih optimal dalam rangka peningkatan kesejahteraan masyarakat Kabupaten Kebumen. Perkembangan Capaian Kinerja Keluarga Berencana Kabupaten Kebumen Tahun 2016-2020 selengkapnya disajikan pada Tabel berikut:

Tabel 2.76
Perkembangan Capaian Kinerja Keluarga Berencana
Kabupaten Kebumen Tahun 2016-2020

URAIAN KINERJA	2016	2017	2018	2019	2020
Rata-rata jumlah anak per keluarga	2,7	2,7	3	2,08	2,3
Jumlah Pasangan Usia Subur	208.841	206.543	199.509	198.315	194.309
Jumlah Pasangan Usia Subur ber-KB	155.134	154.502	142.389	141.441	137.183
Jumlah Pasangan Usia Subur tidak ber-KB	53.707	52.041	51.360	56.874	57.126
Rasio Akseptor KB	74,28	74,80	71,37	71,00	70,60

Sumber: Dinsos PPKB Kabupaten Kebumen, 2021

c. Pengendalian Penduduk

Sejak tahun 2016 sampai dengan 2020, Pemerintah Kabupaten Kebumen melalui Dinas Sosial dan Pengendalian Penduduk Kabupaten Kebumen telah mencanangkan 77 Kampung KB dan 1 Kampung KB percontohan (*Centre of Excellent*) yang tersebar di 26 kecamatan. Kampung KB merupakan satuan wilayah setingkat desa atau setara yang memiliki kriteria tertentu dimana terdapat keterpaduan program KKBPK yang dilakukan secara sistemik dan sistematis. Penetapan Kampung KB bertujuan untuk mendukung pengentasan kemiskinan.

Tabel 2.77
Pencanangan Kampung KB Kabupaten Kebumen
Tahun 2016-2020

Uraian	2016	2017	2018	2019	2020
Jumlah Kampung KB	7	26	35	69	77

Sumber: Dinsos PPKB Kab. Kebumen, 2021

Laju pertumbuhan penduduk adalah angka yang menunjukkan persentase pertambahan penduduk dalam jangka waktu tertentu. Laju pertumbuhan penduduk memiliki kecenderungan meningkat. Capaian rata rata jumlah anak per keluarga tahun 2016 sampai tahun 2018 cenderung tinggi, terlihat bahwa rata-rata setiap keluarga mempunyai anak 3 orang dan pada tahun 2020 rata rata keluarga memiliki 2 anak. Kondisi rata-rata jumlah anak per keluarga sudah sesuai dengan target pemerintah dan konsep Keluarga Berencana 2 Anak Lebih Baik. Rasio sebagai akseptor KB dari tahun 2016 sampai tahun 2020 mengalami penurunan, meskipun bila dilihat dari *Total Fertility Rate* (TFR) angka kelahiran cenderung menurun rata-rata perempuan usia 15-49 tahun selama masa suburnya rata-rata memiliki 1 orang anak.

Tabel 2.78
Indikator Kinerja Pengendalian Penduduk dan Keluarga Berencana Kabupaten Kebumen Tahun 2016-2020

No	Indikator Kinerja	Capaian				
		2016	2017	2018	2019	2020
1.	Laju Pertumbuhan Penduduk (LPP)	0,31	0,29	0,26	0,24	1,48
2.	*Total Fertility Rate* (TFR)	2,65	2,60	2,55	2,45	2,40

No	Indikator Kinerja	Capaian				
		2016	2017	2018	2019	2020
3.	Rata-Rata Jumlah Anak Per Keluarga	2,70	2,70	2,70	2,65	2,50
4.	Rasio Akseptor KB	74,86%	72,21%	71,75%	71,42%	70,60%

Sumber: Dinsos PPKB, 2021

9. Perhubungan

Pada urusan perhubungan, terdapat beberapa aspek yang menjadi kewenangan Pemerintah Daerah antara lain penyediaan rambu-rambu lalu lintas dan kelengkapan keselamatan jalan, pengaturan arus penumpang angkutan umum, kelayakan kendaraan umum dan penyediaan fasilitas terminal.

a. Infastruktur Terminal

Jenis terminal terbagi menjadi tiga kategori, yaitu Tipe A, Tipe B, dan Tipe C. Mayoritas terminal bus di Kabupaten Kebumen merupakan terminal Tipe C. Terminal Tipe C merupakan terminal yang berfungsi untuk melayani kendaraan penumpang umum untuk angkutan pedesaan. Jumlah terminal Kebumen dari tahun 2016-2020 mengalami perubahan. Pada tahun 2016, terminal tipe C Karanganyar dan Kutowinangun tidak beroperasi karena pelayanan angkutan pedesaan telah dapat dicukupi oleh terminal lain di sekitarnya. Pada tahun 2019 terminal tipe C Prembun juga tidak beroperasi yang disebabkan oleh administrasi kepemilikan tanah terminal, sementara di tahun yang sama terminal tipe C Karanggayam dibangun dengan pertimbangan kebutuhan konektivitas angkutan umum untuk masyarakat di wilayah utara Kabupaten Kebumen.

Tabel 2.79
Terminal di Kabupaten Kebumen Tahun 2020

No	Nama	Lokasi	Tipe
1	Terminal non bus Kebumen	Kelurahan Kebumen	C
2	Terminal non bus Gombong	Pasar Wonokriyo Gombong	C
3	Terminal bus Gombong	Desa Semanding Gombong	C
4	Terminal non bus Karanggayam	Desa Karanggayam	C

Sumber: Dinas Perhubungan Kabupaten Kebumen, 2020

b. Angkutan Umum

Penyelenggaraan urusan perhubungan di Kabupaten Kebumen terutama transportasi darat dilakukan dalam rangka meningkatkan keselamatan, keamanan, ketertiban, kelancaran dan kenyamanan berlalu lintas. Jumlah angkutan umum di Kabupaten Kebumen pada kurun waktu 2019-2020 mengalami penurunan dari 8.360 pada tahun 2019 unit menjadi 1.016 unit di tahun 2020. Pada kurun waktu tersebut jumlah izin trayek juga mengalami penurunan. Penurunan izin trayek disebabkan oleh banyaknya masyarakat yang mempunyai kendaraan sendiri baik sepeda motor atau mobil kemudahan akses transportasi dengan menggunakan daring. Adanya penyesuaian kepemilikan yang semula milik perorangan menjadi badan hukum dan pembatasan usia kendaraan angkutan umum serta pembaruan sistem pelayanan perizinan menjadi faktor penurunan jumlah angkutan umum dan jumlah izin trayek di Kabupaten Kebumen.

Angkutan umum merupakan alternatif kendaraan pribadi dalam rangka mendukung keterjangkauan transportasi dan peningkatan mobilitas bagi

masyarakat. Akses transportasi merupakan kebutuhan dasar masyarakat untuk melakukan kegiatan ekonomi dan sosial. Secara lebih jauh, angkutan umum memberikan manfaat dalam aspek ekonomi, sosial, dan lingkungan hidup karena merupakan moda kendaraan yang dapat mengangkut penumpang dalam jumlah banyak.

Kendaraan angkutan umum di Kabupaten Kebumen pada tahun 2020 didominasi oleh angkutan perdesaan 50,2%, sedangkan bus (AKDP, AKAP) sebesar 32,3%. Jalur trayek bus melalui jalan nasional di tengah kabupaten, sedangkan jalur angkutan perdesaan menghubungkan antar-kecamatan dalam kabupaten.

Kinerja urusan perhubungan Kabupaten Kebumen tahun 2016-2020 selengkapnya tersaji pada Tabel II.72 dan Tabel II.73. Sedangkan peta perhubungan darat dapat Kabupaten Kebumen dapat dilihat pada Gambar II.30.

Tabel 2.80
Jumlah Izin Trayek di Kabupaten Kebumen Tahun 2016-2020

NO.	URAIAN	2016	2017	2018	2019	2020*
1	Jumlah angkutan umum	7.667	7.667	7.667	8.360	1016
2	Jumlah izin trayek	98	60	137	118	82
3	Jumlah penduduk	1.358.448	1.364.905	1.370.157	1.385.577	1.399.976

Sumber: Dinas Perhubungan Kabupaten Kebumen, 2020

Tabel 2.81
Armada Angkutan Umum di Kabupaten Kebumen Tahun 2020

NO.	Nama Perusahaan	Jumlah Armada
1	Koperasi Trans Kebumen	532
2	PT. Untung Slamet	4
3	Tunas Indah	1
4	PO. Sumber Manis	0
5	PT Cakrawala Surya Jaya	8
6	PT Karya Sari Bumen	30
7	PT Menganti Trans Abadi	3
8	PT Mulyo Trans Sakonda	38
9	PT Selera Masa Berkah Wisata	15
10	PT Tetap Merdeka Sejahtera	6
11	PT Sari gede Bangsa Putra	124
12	PT Ragil Putra Transport	8
13	PT Efisiensi Putra Utama	95
14	PT Wahyu Linda Lestari	15
15	Koperasi Puri Kencana	4
16	PT Selera Jaya Abadi	4
17	PT Armada Jalan Raya	11

Sumber: Dinas Perhubungan Kabupaten Kebumen, 2020



Sumber: Peta Revisi RTRW, 2018

Gambar 2.47
Peta Perhubungan Darat Kabupaten Kebumen

c. Jumlah Uji KIR Kendaraan Umum

Dalam rangka menunjang keamanan dan kenyamanan penumpang, maka dilakukan uji kir pada kendaraan umum untuk menjamin persyaratan dan kelayakan kendaraan. Kinerja pelayanan untuk pengujian transportasi umum di Kabupaten Kebumen mengalami peningkatan pada tahun 2016-2019 dari 6.678 menjadi 7.206, namun pada tahun 2020 jumlahnya menurun menjadi 4.748. Hal ini disebabkan adanya pemberlakuan pembatasan aktivitas dan mobilitas untuk menekan penyebaran Covid-19. Jumlah Uji Kir Angkutan Umum di Kabupaten Kebumen Tahun 2015-2020 selengkapnya dapat dilihat pada Tabel berikut:

Tabel 2.82
Jumlah Uji Kir Angkutan Umum di Kabupaten Kebumen
Tahun 2016-2020

No	Uraian	2016	2017	2018	2019	2020
1	Jumlah uji KIR angkutan umum	6.655	6.812	6.931	7.206	4.748

Sumber: Dinas Perhubungan Kabupaten Kebumen, 2021

d. Pengelolaan Parkir

Pengelolaan parkir di Kabupaten Kebumen relatif sudah cukup baik. Hal ini dapat dilihat dari persentase parkir yang sudah dikelola dengan potensi parkir sebesar 100%. Namun yang perlu dioptimalkan adalah penerimaan pendapatan yang seharusnya masuk ke Pemerintah Kabupaten Kebumen dari retribusi parkir yang diupayakan melalui e-retribusi. Jumlah potensi parkir dan lokasi parkir yang sudah dikelola di Kabupaten Kebumen selengkapnya dapat dilihat pada Tabel berikut.

Tabel 2.83
Jumlah Potensi Parkir dan Lokasi Parkir yang Sudah Dikelola di Kabupaten Kebumen Tahun 2019-2020

NO.	URAIAN	2019	2020
1	Jumlah potensi parkir	206	206
2	Jumlah lokasi parkir yang sudah dikelola	206	206
3	Persentase parkir yang sudah dikelola dengan potensi parkir	100%	100%

Sumber: Dinas Perhubungan Kabupaten Kebumen, 2021

e. Tingkat Pemenuhan Perlengkapan Jalan

Terdapat berbagai sarana kelengkapan jalan dan prasarana jalan yang perlu dicukupi dalam rangka keselamatan jalan. Sarana kelengkapan jalan meliputi rambu-rambu, alat pemberi isyarat lalu lintas (APILL), serta lampu penerangan jalan umum (LPJU). Sementara sarana prasarana jalan mencakup pagar pengaman jalan, delineator, paku jalan, barikade, dan *waterbarrier*. Sarana kelengkapan jalan seperti rambu dan LPJU masih belum mencukupi kebutuhan. Untuk sarana prasarana jalan yang masih jauh di bawah kebutuhan (di bawah 50%) yaitu *waterbarrier,* dan delineator. Cakupan pemenuhan kebutuhan sarana keselamatan jalan tersebut di Kabupaten Kebumen dapat dilihat pada table berikut;

Tabel 2.84
Data Sarana Kelengkapan dan Prasarana Keselamatan Jalan Kabupaten Kebumen sampai dengan tahun 2020

NO	Sarana Lalu Lintas	Kebutuhan	Realisasi	Cakupan (%)	Ket
A	**Sarana Kelengkapan Jalan**				
1	Jumlah Rambu-rambu yang Terpasang (unit)	2.406	8.000	30,08	1/50 meter
2	Jumlah APILL yang terpasang dan dipelihara (unit)	60	60	100,00	Dari Dokumen Kajian
3	Jumlah LPJU terpasang (unit)	4.904	14.000	35,03	1/40 meter
B	**Sarana Prasarana Jalan**				
1	Pagar Pengaman Jalan (meter)	1.204	2.000	60,20	Dari Survei kebutuhan
2	Jumlah Delineator (unit)	195	400	48,75	Dari Survei kebutuhan
3	Jumlah Paku Jalan (unit)	231	400	57,75	Dari Survei kebutuhan
4	Jumlah Barikade (unit)	455	600	75,83	Dari Survei kebutuhan
5	Jumlah Waterbarrier (unit)	42	150	28,00	Dari Survei kebutuhan

Sumber: Dinas Perhubungan Kabupaten Kebumen, 2020

f. Data Stasiun Kereta Api

Terdapat sejumlah 9 stasiun kereta api di Kabupaten Kebumen yang masuk dalam layanan Daerah Operasi (Daop) V Purwokerto, dengan 8 stasiun

aktif dan 1 stasiun non aktif. Dari ke 8 stasiun aktif, Stasiun Kebumen merupakan stasiun terbesar dengan kelas stasiun besar C. 2 stasiun lain yaitu Stasiun Gombong dan Karanganyar termasuk kelas I. Kemudian 5 stasiun lainnya termasuk kelas III. Sementara stasiun yang non-aktif adalah Stasiun Soka yang berada di Kecamatan Pejagoan. Data lebih lengkapnya dapat dilihat pada tabel berikut;

Tabel 2.85
Data Kelas Stasiun di Kabupaten Kebumen

NO	Nama Stasiun	Lokasi Kecamatan	Kelas
1	Stasiun Kebumen	Kebumen	Besar C
2	Stasiun Gombong	Gombong	1
3	Stasiun Karanganyar	Karanganyar	1
4	Stasiun Sruweng	Sruweng	3
5	Stasiun Wonosari	Kebumen	3
6	Stasiun Kutowinangun	Kutowinangun	3
7	Stasiun Prembun	Prembun	3
8	Stasiun Ijo	Rowokele	3
9	Stasiun Soka	Pejagoan	3/Non-aktif

Sumber: https://ppid.kai.id/files/referensi/selayangpandangdaop5.pdf

g. Perlintasan Jalan dengan Rel Kereta Api

Titik perlintasan kereta api di Kabupaten Kebumen yang aktif sampai dengan 2020 secara keseluruhan merupakan perlintasan sebidang sejumlah 45 perlintasan dengan 25 perlintasan non aktif. Jumlah perlintasan yang dijaga terdapat 32 perlintasan, sementara yang tidak dijaga sejumlah 13 perlintasan. Dari 45 total jumlah perlintasan aktif tersebut, 20 di antaranya belum memiliki prasarana *early warning system* (EWS) sehingga dalam hal ini perlu pengadaan maupun pengajuan ke pusat untuk dapat menghindari kecelakaan di waktu ke depannya.

Tabel 2.86
Data Sarana Kelengkapan dan Prasarana Keselamatan Jalan Kabupaten Kebumen sampai dengan tahun 2020

Jumlah Perlintasan			Dijaga		Tidak Dijaga		Tidak ada EWS
Sebidang	Tidak Sebidang	Non-aktif	Pemda	PT KAI / pusat	Resmi	Tidak resmi	
45	0	20	14	18	13	0	20

Sumber: Dinas Perhubungan Kabupaten Kebumen, 2021

h. Jumlah Kecelakaan dan Tingkat Fatalitasnya

Dalam kurun waktu lima tahun (2016-2020) telah terjadi kasus kecelakaan lalu lintas di Kabupaten Kebumen sebanyak 2.195 kali dan menimbulkan sejumlah 659 korban jiwa. Adapun kerugian material yang dari keseluruhan kasus kecelakaan tersebut ditaksir sebesar Rp3.022.735.000 atau sebesar Rp1.377.100/kecelakaan lalu lintas. Nilai kerugian tersebut masih tergolong besar, bahkan nilai kerugian akibat kecelakaan lalu lintas di Kabupaten Kebumen terpaut jauh dari nilai kerugian Jawa Tengah secara keseluruhan yang hanya memiliki nilai kerugian sebesar Rp707.675/kecelakaan lalu lintas.

Tabel 2.87
Jumlah Kecelakaan Lalu Lintas dan Tingkat Fatalitasnya
di Kabupaten Kebumen Tahun 2016 - 2020

No	Uraian	2016	2017	2018	2019	2020
1	Jumlah Kecelakaan	307	220	356	694	618
2	Korban Meninggal	130	118	129	161	121
3	Korban Luka Berat	0	1	0	0	0
4	Korban Luka Ringan	435	279	468	838	732
5	Kerugian Material (Rp)	345.775.000	281.080.000	588.980.000	915.700.000	891.200.000

Sumber: Provinsi Jawa Tengah Dalam Angka 2017 – 2021, BPS

10. Komunikasi dan Informatika

Kinerja urusan komunikasi dan informatika di Kabupaten Kebumen mengalami peningkatan selama 5 tahun terakhir. Hal ini dapat dilihat dari indikator kinerja urusan komunikasi dan informatika yang meningkat meliputi jumlah OPD yang memiliki akses internet, sistem informasi yang ada dan titik hotspot yang difasilitasi pemkab. Hanya indikator jumlah media yang digunakan untuk penyebaran informasi dan radio komunikasi yang aktif yang stagnan selama kurun waktu 2016-2020. Capaian kinerja urusan komunikasi dan informatika Kabupaten Kebumen pada tahun 2016-2020 secara detail dapat dilihat pada Tabel berikut:

Tabel 2.88
Capaian Kinerja Urusan Komunikasi dan Informatika
Kabupaten Kebumen Tahun 2016-2020

No	Uraian	2016	2017	2018	2019	2020*
1	Jumlah OPD yang memiliki akses internet	72	72	113	129	146
2	Jumlah sistem informasi yang ada	26	42	90	101	106
3	Jumlah titik hotspot yang difasilitasi pemkab	72	72	113	129	146
4	Jumlah media yang digunakan untuk penyebaran informasi	5	5	5	5	5
5	Jumlah radio komunikasi yang aktif	10	10	10	10	14

Sumber: Diskominfo Kabupaten Kebumen, 2021

Sementara itu, Pemkab Kebumen juga menyediakan infrastruktur sistem jaringan online dengan membangun jaringan LAN berbasis fiber optik sebagai berikut:

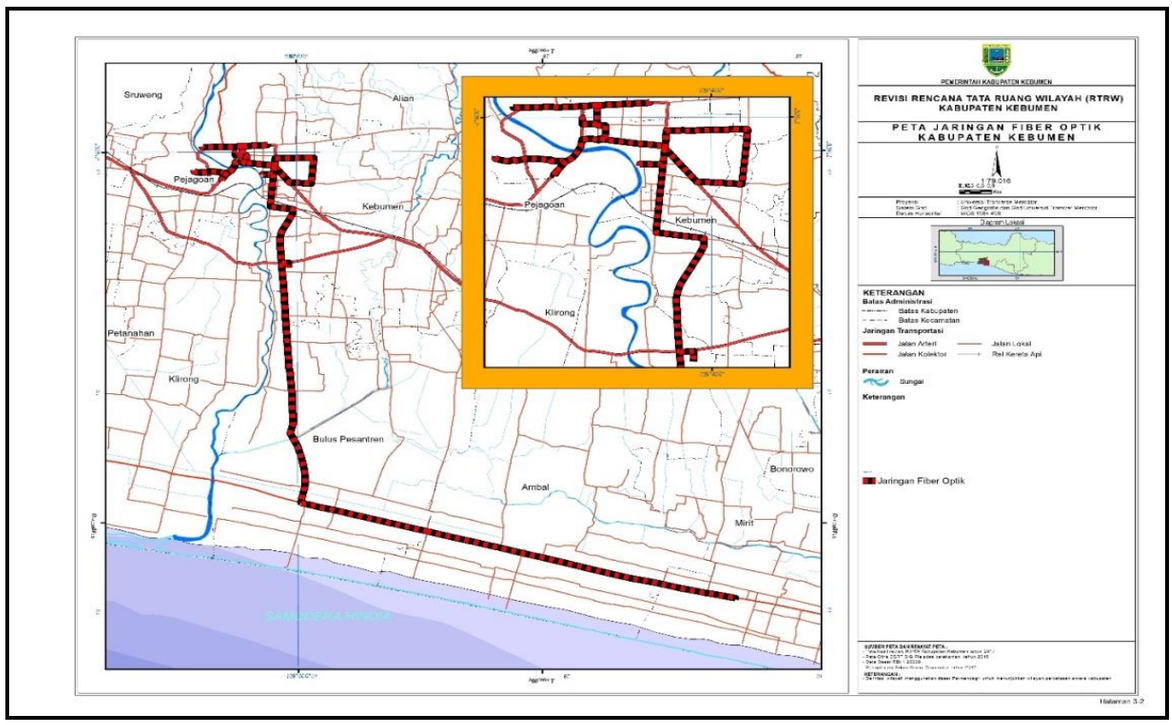

Sumber: Peta Revisi RTRW, 2018

Gambar 2.48
Peta Jaringan Fiber Optik Kabupaten Kebumen

Kinerja urusan komunikasi dan informatika di Kabupaten Kebumen mengalami peningkatan selama 3 tahun terakhir. Hal ini dapat dilihat dari indikator nilai Sistem Pemerintahan Berbasis Elektronik (SPBE) yang mengalami peningkatan dari 2,11 pada tahun 2018 menjadi 3,42 pada tahun 2020. Penilaian SPBE mulai dilakukan pada tahun 2018. Berdasarkan laporan hasil evaluasi SPBE Tahun 2020 Kabupaten Kebumen menempati peringkat ke 6 dari 10 Kabupaten/Kota dengan sistem pemerintahan berbasis elektronik terbaik di Indonesia. Evaluasi SPBE ini merupakan proses penilaian terhadap pelaksanaan SPBE untuk menghasilkan suatu nilai Indeks SPBE yang menggambarkan tingkat kematangan (*maturity level*) dari pelaksanaan SPBE di instansi pemerintah. Ada 3 (tiga) unsur penting dalam penerapan SPBE tersebut, yaitu: Penyelenggaraan pemerintahan merupakan unsur tata kelola dari birokrasinya, Kehandalan teknologi informasi dan komunikasi (TIK) sebagai pengungkit (*enabler*) dalam pelaksanaannya, dan yang terakhir adalah Kemudahan layanan pemerintah yang diberikan kepada pengguna, sesuai tugas dan fungsinya masing-masing.

Pada tahun 2020, dari 3 (tiga) domain pembentuk indeks SPBE Kabupaten Kebumen pada tahun 2020, domain tata kelola menjadi domain yang nilainya paling rendah. Keunggulan Kabupaten Kebumen antara lain telah adanya koordinasi secara menyeluruh baik internal instansi maupun lintas instansi pada kebijakan internal tata Kelola dan layanan. Kebijakan internal juga diiringi dengan pengintegrasian layanan naskah dinas, manajemen kepegawaian, perencanaan, penganggaran pengaduan publik dan pelayanan lainnya. Keseluruhan keunggulan saling terkait dan membuat pelaksanaan sistem pemerintahan menjadi eketif dan efisien baik dari anggaran maupun kinerja yang optimal. Kelemahan Kabupaten Kebumen antara lain adanya layanan pada layanan manajemen kinerja, dokumentasi dan informasi hukum yang sudah direncanakan dan dianggarkan namun belum terlaksana. Pada aspek kebijakan internal tata Kelola, masih bersifat mengatur secara internal perlu ditingkatkan

untuk mengakomodasi arah kolaborasi dan integrasi serta ditingkatkan. Selain itu pada penggunaan aplikasi umum berbagi pakai pada aspek tata Kelola belum ada integrasi, serta belum memiliki rencana induk SPBE.

Kabupaten Kebumen telah menerapkan *e-government* melalui aplikasi-aplikasi yang diterapkan di perangkat daerah. Penerapan *e-government* ini diharapkan dapat mendukung efisiensi penyelenggaraan pelayanan publik, mendukung reformasi birokrasi, mendukung upaya pencegahan dan pemberantasan korupsi serta meningkatkan partisipasi publik dalam pembangunan. Penggunaan teknologi informasi dan komunikasi (TIK) dalam penyelenggaraan pemerintahan dapat memperkecil kemungkinan terjadinya praktik KKN karena keberadaan TIK mampu memfasilitasi pemerintah untuk memecahkan berbagai kelemahan birokrasi di dalam menjalankan tugasnya yang menyangkut perencanaan, penganggaran, koordinasi dan pengawasan.

Sampai dengan tahun 2020 terdapat 106 aplikasi *e-government* yang telah diterapkan Organisasi Perangkat Daerah (OPD) di lingkungan Pemerintah Kabupaten Kebumen. Dari 106 aplikasi tersebut, 94 aplikasi berbasis web dan sisanya 12 aplikasi berbasis desktop. Namun, dari sedemikian banyak aplikasi yang ada tersebut, mayoritas dari masing-masing aplikasi tersebut masih berdiri sendiri dan belum terintegrasi satu dengan lainnya, sehingga OPD masih harus menginput data di masing-masing aplikasi. Sampai dengan tahun 2020, infrastruktur digital di Kabupaten Kebumen sudah cukup baik. Hal ini dapat dilihat dari kondisi dimana tidak ada daerah/wilayah di Kabupaten Kebumen yang sama sekali tidak terkoneksi dengan jaringan internet (*blank spot area*), seluruh OPD dan kecamatan telah terkoneksi jaringan internet. Namun demikian masih ada permasalahan ketersediaan jaringan internet di kantor desa/kelurahan, dimana dari 460 desa/kelurahan yang ada, baru 41 kantor desa/kelurahan (atau 9,13%) yang terkoneksi jaringan internet.

11. Koperasi, Usaha Kecil dan Menengah

Kinerja daerah di bidang koperasi menunjukkan perkembangan yang relatif positif. Indikator berupa persentase jumlah koperasi aktif terus mengalami peningkatan dari tahun ke tahun. Meskipun demikian, kenaikan persentase koperasi aktif tampaknya tidak linier dengan nilai omsetnya. Nilai omset per koperasi menunjukkan fluktuasi. Kinerja koperasi ini sangat berkaitan dengan masih lemahnya kapasitas dan kelembagaan koperasi yang bersumber dari kurangnya jiwa kewirausahaan para pengurus koperasi. Permasalahan lain yang dihadapi oleh koperasi adalah rumitnya mekanisme pembubaran koperasi sehingga sekalipun terdapat koperasi yang secara fisik tidak ditemukan alamat, baik kantor maupun pengurus dan pengawasnya, namun tetap tercatat ada koperasi dan tidak dapat dibubarkan:

Tabel 2.89
Capaian Kinerja Urusan Koperasi, Usaha Kecil dan Menengah
Kabupaten Kebumen Tahun 2016-2020

No	Indikator	2016	2017	2018	2019	2020
1	Persentase koperasi aktif (%)	77	80	80	84	87,11
2	Omset Koperasi (Rp 000)	*n/a*	461.095.191	373.460.829	461.458.055	507.951.289
3	Omset per koperasi (Rp 000)	*n/a*	1.046.913	1.581.382	1.675.719	1.455.703

No	Indikator	2016	2017	2018	2019	2020
4	Usaha Mikro dan Kecil (unit)	43.134	44.017	44.467	45.715	46.460
5	Jumlah usaha mikro dan kecil yang dibina (unit)	*n/a*	2.894	2.357	2.744	5.500
6	Usaha Mikro dan Kecil yang naik kelas (unit)	*n/a*	17	25	31	76

Sumber: Disnaker KUKM Kabupaten Kebumen, 2021

Namun, kinerja urusan koperasi, usaha kecil dan menengah pada tahun 2020 ini mengalami penurunan yang disebabkan oleh munculnya pandemi Covid di tahun ini. Pandemi ini memperlambat kegiatan ekonomi di sektor Usaha Mikro, Kecil dan Menengah (UMKM). Hal tersebut terjadi karena terbatasnya kegiatan ekonomi di sektor UMKM akibat kebijakan pembatasan fisik untuk mengurangi penularan Covid-19. Diperlukan suatu kebijakan pengamanan ekonomi untuk memulihkan kegiatan ekonomi di sektor UMKM tersebut.

Jumlah usaha mikro dan kecil dari tahun ke tahun menunjukkan peningkatan, namun demikian kemampuan untuk melakukan pembinaan masih sangat rendah (kurang dari 10%) dan menunjukkan kemampuan yang terus menurun. Sebagai hasil dari pembinaan yang dilakukan adalah meningkatnya status usaha, terlihat bahwa jumlah usaha mikro dan kecil yang naik kelas meningkat, walaupun secara proporsi masih sangat kecil (sekitar 1% dari usaha mikro dan kecil yang dibina).

Kurangnya permodalan dan jiwa kewirausahaan sebagai akibat dari rendahnya kapasitas dan pendidikan pelaku usaha selalu menjadi masalah dalam pengembangan usaha mikro dan kecil. Rendahnya kapasitas SDM pelaku usaha mengakibatkan kualitas produk yang dihasilkan belum memenuhi standar, kurangnya inovasi produk serta lemahnya jaringan pemasaran. Kondisi tersebut menimbulkan akibat lebih lanjut yaitu sulitnya membuka akses pasar.

Berkaitan dengan Lembaga Keuangan Mikro (LKM), ketersediaan data series berkaitan dengan LKM dan Bank Perkreditan Rakyat (BPR) di Kabupaten Kebumen masih sangat terbatas. Pada tahun 2020, terdapat 8 (delapan) LKM, enam di antaranya sudah mendapatkan ijin dari OJK sedangkan dua lainnya masih dalam proses pengurusan ijin. Sedangkan jumlah BPR sebanyak 7 (tujuh) dengan status kepemilikan 2 (dua) BPR merupakan milik Pemerintah Kabupaten Kebumen, 1 (satu) BPR milik Pemerintah Provinsi dan 4 (empat) BPR dimiliki oleh swasta.

12. Penanaman Modal

Penanaman modal atau investasi merupakan salah satu kunci pengungkit pembangunan ekonomi. Dalam perekonomian nasional besaran investasi yang muncul dalam sebuah wilayah tercatat dalam Pembentukan Modal Tetap Bruto (PMTB), sementara itu dalam pemerintahan yang tercatat dalam data investasi adalah investasi yang dilakukan oleh penanam modal nasional maupun asing tanpa melibatkan investasi yang dilakukan oleh masyarakat banyak. Kinerja urusan penanaman modal di Kabupaten Kebumen di tahun 2016-2019 secara umum mengalami peningkatan. Hal tersebut terlihat dari indikator tingkat investasi PMDN yang cenderung meningkat lima tahun terakhir, yaitu nilai investasi, persentase peningkatan investasi dan nilai IKM. Peningkatan tersebut salah satunya karena pelayanan investasi telah dilayani dengan sistem perijinan penanaman modal dengan sebuah aplikasi sehingga dapat tercatat dengan baik. Akan tetapi kinerja penanaman modal pada tahun 2020 menurun akibat pandemi

Covid-19 yang mengakibatkan menurunnya minat investasi pada pelaku ekonomi, dan banyaknya investor yang tidak mengembangkan investasi baru. Capaian kinerja urusan penanaman modal di Kabupaten Kebumen pada tahun 2016-2020 selengkapnya dapat dilihat pada Tabel berikut:

Tabel 2.90
Capaian Kinerja Urusan Penanaman Modal
Kabupaten Kebumen Tahun 2016-2020

NO	TINGKAT INVESTASI PMDN	2016	2017	2018	2019	2020*
1.	Nilai investasi PMA/PMDN (Miliar Rp)	406,97	332,63	487,96	887,52	393,13
2.	Persentase peningkatan investasi PMA/PMDN	25,42	(-18)	46,88	81,88	-55,7
3.	Nilai Survey Kepuasan Masyarakat (IKM) Pelayanan Perijinan Terpadu (%)	73,34	82,20	80,98	82,15	82,85

Sumber: DPMPTSP Kabupaten Kebumen, 2021

Realisasi investasi PMDN di Kabupaten Kebumen pada periode tahun 2015-2019 menunjukkan tren yang meningkat meskipun sempat mengalami penurunan. Investasi mengalami pertumbuhan negatif pada tahun 2020 dikarenakan Pandemi Covid-19 hingga sekitar -55,70%. Selain itu dapat juga dilihat bahwa jumlah nilai investasi PMDN tidak berbanding lurus dengan jumlah investornya.

Adanya investasi diharapkan dapat menyerap tenaga kerja yang ada di Kabupaten Kebumen. Penurunan tingkat penyerapan tenaga kerja pada tahun 2020 disebabkan adanya pembatasan aktivitas ekonomi dan sosial masyarakat serta menurunnya produktivitas karena permintaan pasar yang menurun yang mengakibatkan pengurangan tenaga kerja. Kurangnya penyerapan tenaga kerja menunjukkan bahwa kuantitas investasi di Kabupaten Kebumen belum seperti yang diharapkan. Selain itu dari sisi kualitas investasi, masih banyak terdapat investasi yang berupa proyek infrastruktur dan bukan investasi yang bersifat usaha kontinu. Investasi tersebut masih dapat menyerap tenaga kerja tapi tidak ada kontinuitas karena setelah proyek selesai maka tenaga kerja akan kembali menganggur.

Nilai investasi yang tercatat dalam bidang penanaman modal dan investasi nilainya berkisar pada angka 10%, yang menunjukkan bahwa investasi yang dilakukan masyarakat dan tidak tercatat jumlahnya jauh lebih tinggi. Sektor tersier menjadi sektor yang memiliki nilai investasi dan pertumbuhan paling tinggi dibandingkan dua sektor lainnya. Pada sektor tersier, sub-sektor yang memiliki nilai investasi paling tinggi dari tahun 2015-2020 adalah sub-sektor perdagangan dan reparasi.

13. Kepemudaan dan Olahraga

Pembangunan bidang kepemudaan dan olahraga di Kabupaten Kebumen masih belum optimal dimana jumlah organisasi pemuda yang aktif pada tahun 2020 berjumlah 42 organisasi pemuda. Akan tetapi, peningkatan jumlah wirausaha muda yang cukup signifikan pada tahun 2019 mengindikasikan bahwa pemuda Kabupaten Kebumen mulai mencoba memanfaatkan peluang di tengah perkembangan teknologi informasi, dan industri kreatif yang cukup pesat. Peningkatan jumlah wirausaha muda ini diharapkan akan dapat mengurangi angka pengangguran usia muda di Kabupaten Kebumen, dan secara lebih luas mampu menciptakan lapangan kerja baru di Kabupaten Kebumen. Prestasi

olahraga Kabupaten Kebumen cenderung stagnan bahkan tidak ada prestasi yang diraih pada tahun 2020 karena tidak ada event olahraga yang dilaksanakan karena pandemi Covid-19.

Tabel 2.91
Perkembangan Capaian Kinerja Urusan Kepemudaan dan Olahraga
Kabupaten Kebumen Tahun 2016-2020

NO.	URAIAN	2016	2017	2018	2019	2020
	Kepemudaan					
1.	Jumlah Organisasi Kepemudaan	86	42	42	42	42
2.	Jumlah Kegiatan Kepemudaan Olahraga	7	7	7	12	4
3.	Jumlah Klub Olahraga	86	86	86	255	255
4.	Lapangan Olah Raga	909	977	977	1.031	1031
	Sepakbola	314	314	314	340	340
	Bola Voli	169	169	169	195	195
	Bola Basket	6	6	6	14	14
	Bulu Tangkis	220	232	232	232	232
	Tenis	12	16	16	36	36
	Meja Tenis Meja	188	240	240	214	214
5.	Gedung Olah Raga	31	32	32	37	37
	Futsal	15	16	16	20	20
	Gedung Serba Guna	6	6	6	6	6
	Kolam Renang	9	9	9	9	9
	Sasana Tinju	1	1	1	2	2
6.	Jumlah Organisasi Olahraga	32	40	40	40	35
7.	Kegiatan Olahraga	7	7	7	10	4

Sumber: Disporawisata Kabupaten Kebumen, 2020

14. Statistik

Data/informasi statistik (dokumen statistik) adalah salah satu instrumen analisis yang sangat dibutuhkan sebagai bahan evaluasi pelaksanaan perencanaan pembangunan daerah dan sebagai bahan penentuan/perumusan kebijakan dan perencanaan pembangunan daerah. Ketersediaan dokumen statistik yang baik akan memudahkan pemerintah dalam mendapatkan data potensi daerah secara umum sebagai bahan evaluasi atas kinerja/pelaksanaan pembangunan daerah dan sebagai bahan untuk menetapkan kebijakan dalam rangka peningkatan kesejahteraan masyarakat secara berkesinambungan. Pemerintah telah menginisiasi program Satu Data Indonesia dengan di terbitkannya Peraturan Presiden Nomor 39 Tahun 2019 tentang Satu Data Indonesia untuk memperkuat tata Kelola data administrasi, Lembaga serta pemerintah daerah di Indonesia. Satu Data Indonesia merupakan upaya mengintegrasikan beragam data yang ada di setiap kementrian/Lembaga dan pemerintah daerah.

Kinerja urusan statistik pada tahun 2016-2020 meliputi tersusunnya Buku Daerah Dalam Angka, Buku Produk Domestik Regional Bruto, Buku Profil Daerah, Buku Studi Ketimpangan Pendapatan, Buku Studi Nilai Tukar Petani dan Statistik Sektoral Kabupaten Kebumen. Kinerja lainnya adalah mampu mewujudkan kemudahan mengakses data statistik melalui penyusunan berbagai sistem informasi manajemen (SIM) data pembangunan daerah yang memuat data statistik hasil pembangunan daerah, seperti SIM Pengentasan Kemiskinan,

Sistem Informasi Profil Daerah, SIM Keuangan Daerah, SIM Perencanaan, SIM Pengendalian, SIM Pelaporan, SIMBADA, dan lain-lain**.**

Tabel 2.92
Kinerja Urusan Statistik Kabupaten Kebumen Tahun 2016-2020

No	Indikator	2016	2017	2018	2019	2020
1	Jumlah dokumen statistik yang telah diterbitkan	4	4	4	4	6
2	Kebumen Dalam Angka	Ada	Ada	Ada	Ada	Ada
3	PDRB Kabupaten	Ada	Ada	Ada	Ada	Ada
4	Profil Daerah (SIPD)	Ada	Ada	Ada	Ada	Ada
5	Studi Ketimpangan Pendapatan	Na	Ada	Na	Ada	Ada
6	Studi Nilai Tukar Petani	Ada	Na	Ada	Na	Ada
7	Statisik Sektoral Kab. Kebumen	Na	Na	Na	Na	Ada

Sumber: Diskominfo dan BAPPEDA Kabupaten Kebumen, 2020

Permasalahan terkait penyelenggaraan urusan statistik ini adalah belum optimalnya penyediaan data statistik daerah yang terintegrasi, dapat dipertanggungjawabkan, aman, dan *up to date*. Koordinasi antarlembaga dan antar-OPD terkait data statistik ini juga belum berjalan secara optimal. Meskipun kewenangan terkait pengelolaan data statistik ini sudah dibagi dan diatur melalui peraturan daerah tentang struktur organisasi dan tata kerja serta peraturan bupati tentang tugas pokok dan fungsi perangkat daerah, namun dalam pelaksanaannya masih terkendala, misalnya pada implementasi satu data Indonesia, sehingga penyediaan data statistik yang dimutakhirkan belum tersedia secara optimal.

15. Persandian

Capaian urusan persandian Kabupaten Kebumen dapat dilihat dari jumlah Perangkat Daerah yang telah menggunakan sandi (dalam hal ini *digital signature*) dalam komunikasi antar perangkat daerah. Berdasarkan data dari Dinas Komunikasi dan Informatika serta Bagian Organisasi Sekretariat Daerah, sampai dengan tahun 2020, seluruh perangkat daerah di Kabupaten Kebumen telah menggunakan *digital signature* dalam komunikasi antarperangkat daerah. Hal ini menunjukkan bahwa Pemerintah Kabupaten Kebumen sangat memperhatikan keamanan dokumen dari pemalsuan. Akan tetapi, di level pemerintah desa belum ada desa yang menerapkan *digital signature.* Permasalahan tersebut disebabkan tidak stabilnya kondisi jaringan internet di wilayah kecamatan khususnya yang berada di daerah pegunungan serta budaya pemakaian *e-letter* dalam komunikasi kedinasan belum optimal. Berikut merupakan data penggunaan *digital signature* di Kabupaten Kebumen.

Tabel 2.93
Penggunaan Digital Signature di Lingkungan Pemerintahan Kabupaten Kebumen

Uraian	2016	2017	2018	2019	2020
OPD	-*	-*	-*	26	26
Kecamatan	-*	-*	-*	26	26
Kelurahan	-*	-*	-*	11	11

**data belum terisi karena digital signature baru mulai diterapkan tahun 2021*
Sumber : Diskominfo, 2021

Permasalahan yang dihadapi pada urusan ini adalah meskipun digital signature telah diterapkan melalui aplikasi e-letter Kabupaten Kebumen, namun belum optimal. Hal disebabkan beberapa hal di antaranya tidak stabilnya kondisi jaringan internet pada OPD Kecamatan khususnya wilayah kecamatan yang berada di daerah pegunungan dan budaya pemakaian e-letter dalam komunikasi kedinasan belum optimal

16. Kebudayaan

Salah satu upaya Pemerintah Kabupaten Kebumen dalam melestarikan kesenian dan kebudayaan, khususnya yang merupakan kesenian dan kebudayaan asli Kebumen, adalah dengan menyelenggarakan festival seni dan budaya serta pelestarian benda, situs dan kawasan Cagar Budaya. Penyelenggaraan festival seni dan budaya selain memperkenalkan warisan budaya kepada generasi muda, juga untuk melestarikan seni dan budaya asli Kebumen.

Peninggalan situs warisan budaya di Kebumen cukup banyak mengingat Kebumen merupakan bekas dari sebuah pemerintahan setingkat kabupaten di masa sebelum penjajahan Belanda. Sebagian besar situs warisan budaya yang ada bercorak Kerajaan Yogyakarta. Penggalian dan pelestarian situs peninggalan purbakala mulai dilakukan setelah terbitnya Undang-Undang Nomor 11 Tahun 2010 tentang Cagar Budaya serta Undang-Undang Nomor 5 Tahun 2017 tentang Pemajuan Kebudayaan. Tahun 2015 jumlah situs cagar budaya yang ditemukan dan didata serta dikelola sebanyak 46 situs cagar budaya, jumlah ini berkembang sampai tahun 2020 jumlah situs cagar budaya yang dipelihara sebanyak 92 situs cagar budaya. Penggalian situs peninggalan budaya terus dilakukan sebagai upaya melindungi warisan budaya daerah.

Kegiatan festival seni dan budaya secara rutin diselenggarakan di Kabupaten Kebumen, setidaknya pada tahun 2019 diselenggarakan 15 festival seni dan budaya yang diselenggarakan Pemerintah Daerah. Festival seni budaya tidak dilaksanakan pada tahun 2020 dikarenakan pembatasan aktivitas sosial dan ekonomi masyarakat ditengah pandemi Covid-19. Kegiatan revitalisasi seni budaya juga dilakukan di Kebumen dalam rangka mengembangkan kesenian rakyat. Revitalisasi dan inventarisasi karya budaya juga dilaksanakan dalam rangka pelestarian seni budaya daerah yang ada di Kabupaten Kebumen.

Jumlah grup kesenian yang meningkat dari 340 kelompok di tahun 2016 menjadi 350 pada tahun 2019 dan meningkat secara signifikan pada tahun 2020 menjadi 442. Akan tetapi penyelenggaraan festival seni dan budaya dan pelestarian benda situs dan kawasan cagar budaya yang dilestarikan tidak dilaksanakan pada tahun 2020 dikarenakan adanya pembatasan aktivitas sosial dan ekonomi masyarakat dan refocusing anggaran untuk penanganan Covid-19.

Capaian kinerja urusan kebudayaan di Kabupaten Kebumen pada tahun 2016-2020 secara lebih detail dapat dilihat pada Tabel berikut:

Tabel 2.94
Capaian Kinerja Urusan Kebudayaan Kabupaten Kebumen Tahun 2016-2020

NO.	URAIAN KINERJA	2016	2017	2018	2019	2020
1.	Penyelenggaraan festival seni dan budaya	11	11	15	15	0
2.	Benda, situs dan kawasan cagar budaya yang dilestarikan	47	53	81	82	0
3.	Jumlah srana penyelenggaraan seni dan budaya	1	16	16	16	0
4.	Jumlah grup kesenian	340	348	348	350	442
a	Kuda umping	125	135	140	140	202
b	Ketoprak	38	38	38	38	24
c	Wayang Kulit	129	131	135	135	34
d	Campursari	8	12	12	12	10
e	Angguk	2	3	5	5	7
f	Rebana	40	55	70	71	72
g	Karawitan	4	6	7	14	24
h	Jamjaneng	21	30	35	13	24
i	Calung	6	7	7	9	13
j	Lengger	5	7	8	6	9
k	Seni Peran	4	5	5	5	5
l	Sanggar Seni	10	10	14	16	16
m	Cepetan	4	7	14	9	2
n	Angklung	3	5	2	2	2
o	Teater	3	3	6	6	6

Sumber: Disdik Kabupaten Kebumen, 2020

17. Perpustakaan

Perpustakaan merupakan wahana penyediaan bahan pustaka untuk masyarakat, yang disusun menurut sistem tertentu dan bertujuan untuk meningkatkan mutu kehidupan masyarakat serta sebagai penunjang kelangsungan pendidikan. Kualitas bahan pustaka dan kuantitas perpustakaan dapat menggambarkan kapasitas yang dimiliki oleh daerah untuk memberikan pelayanan kepada masyarakat umum dalam memberikan bahan pustaka kepada masyarakat pengguna. Hal ini juga menunjukkan ketersediaan fasilitas penunjang penyelenggaraan pemerintahan daerah untuk meningkatkan mutu kehidupan masyarakat serta sebagai penunjang kelangsungan pelayanan pendidikan.

Selama 5 tahun terakhir, kinerja urusan perpustakaan di Kabupaten Kebumen terus menunjukkan tren kenaikan. Hal ini dapat dilihat dari jumlah koleksi buku di perpustakaan yang meningkat dari 31.843 buku pada tahun 2016 menjadi 38.561 buku pada tahun 2019 dan diasumsikan tetap pada tahun 2020. Jumlah kunjungan ke perpustakaan mengalami penurunan dari 114.714 orang di tahun 2016 menjadi 142.833 pada tahun 2019. Kunjungan ke perpustakaan mengalami penurunan yang cukup signifikan pada tahun 2020 menjadi 59.073

orang dikarenakan layanan perpustakaan ditutup pada masa pandemi Covid-19. Capaian kinerja urusan perpustakaan di Kabupaten Kebumen pada tahun 2016-2020 selengkapnya tersaji pada Tabel berikut:

Tabel 2.95
Capaian Kinerja Urusan Perpustakaan
Kabupaten Kebumen Tahun 2016-2020

No	URAIAN	2016	2017	2018	2019	2020*
1	Jumlah Perpustakaan	798	735	827	801	801
2	Perpustakaan Daerah	1	1	1	1	1
3	Perpustakaan Sekolah	769	809	849	929	877
4	Perpustakaan Desa/Kelurahan	52	64	69	84	70
5	Perpustakaan Tempat Ibadah/ Umum Masyarakat	6	17	17	17	17
6	Jumlah kunjungan ke perpustakaan selama 1 tahun	114.714	137.771	139.165	142.833	59.073
7	Jumlah orang dalam populasi yang harus dilayani	971.087	973.183	973.881	974.580	974.580
8	Jumlah koleksi judul buku yang tersedia di perpustakaan daerah	19.958	21.923	23.195	24.497	26.229
9	Jumlah koleksi buku yang tersedia di Perpustakaan	31.843	34.074	36.779	38.561	38.561

Sumber: Disarpus Kabupaten Kebumen, 2020

Kinerja urusan perpustakaan pada tahun 2020 terdampak pandemi Covid-19. Sampai dengan semester I tahun 2020, capaian kunjungan perpustakaan menurun sebanyak 59.073 pengunjung. Hal ini disebabkan pelayanan pengunjung selama 3 bulan (sampai dengan Maret). Setelah itu perpustakaan tidak melayani kunjungan maupun melaksanakan perpustakaan keliling karena adanya pandemi Covid-19. Persentase pustakawan yang bersertifikat rendah karena sesuai dengan ketentuan yang dapat mengikuti sertifikasi hanya pustakawan, sedangkan pustakawan yang tersedia di Dinas Kearsipan dan Perpustakaan sampai dengan tahun 2020 hanya 1 orang.

18. Urusan Kearsipan

Menurut Pasal 1 ayat 2 Undang-Undang Nomor 43 Tahun 2009 tentang Kearsipan, pengertian mengenai arsip adalah rekaman kegiatan atau peristiwa dalam berbagai bentuk dan media sesuai dengan perkembangan teknologi informasi dan komunikasi yang dibuat dan diterima oleh lembaga negara, pemerintahan daerah, lembaga pendidikan, perusahaan, organisasi politik, organisasi kemasyarakatan, dan perseorangan dalam pelaksanaan kehidupan bermasyarakat, berbangsa, dan bernegara.

Arsip sangat berbeda dengan bahan pustaka yang terdapat dalam perpustakaan. Arsip mempunyai ciri khusus yang berbeda dengan bahan pustaka di antaranya adalah arsip harus otentik dan terpercaya sebagai alat bukti yang

sah, informasinya utuh, dan berdasarkan asas asal usul (*principle of provenance*) dan aturan asli (*principle of original order*).

Pelayanan urusan kearsipan mempunyai tujuan meningkatkan pengelolaan kearsipan dengan melakukan pembinaan kearsipan dan melaksanakan akuisisi arsip pada instansi-instansi di lingkungan Pemerintah Kabupaten Kebumen. Manajemen kearsipan yang tertata dengan baik akan memudahkan penyimpanan maupun pengambilan data, sehingga data dapat dikelola dengan lebih efektif, efisien dan aman.

Kinerja urusan kearsipan di Kabupaten Kebumen terus mengalami peningkatan selama kurun waktu 2016-2020. Hal tersebut dapat dilihat dari persentase OPD yang telah menerapkan arsip secara baku yang meningkat dari 16,09% pada tahun 2016 menjadi 64,55% di tahun 2020. Perkembangan capaian kinerja urusan kearsipan di Kabupaten Kebumen selama tahun 2016-2020 secara lengkap disajikan pada Tabel berikut:

Tabel 2.96
Perkembangan Capaian Kinerja Urusan Kearsipan
Kabupaten Kebumen Tahun 2016-2020

No	URAIAN	2016	2017	2018	2019	2020
1	Jumlah Desa/kelurahan , sekolah, lembaga masyarakat dan OPD	522	522	522	522	522
2	Jumlah desa/Kelurahan, sekolah, lembaga masyarakat dan OPD yang telah menerapkan Arsip Secara Baku	84	118	153	248	337
3	Presentase	16,09%	22,61%	29,31%	47,50%	64,55%

Sumber: Disarpus Kabupaten Kebumen, 2020

Meskipun persentase perangkat daerah yang mengelola arsip secara baku terus meningkat, namun jumlahnya belum optimal (masih di bawah 65%). Beberapa hal menjadi penyebabnya antara lain:

a. Kurangnya pengertian terhadap pentingnya arsip. Dengan belum atau kurang dipahaminya pengertian terhadap pentingnya arsip, mengakibatkan berfungsinya arsip sebagai pusat ingatan organisasi tidak tercapai, dan ahirnya tugas-tugas di bidang kearsipan dipandang rendah;
b. Kualifikasi persyaratan pegawai tidak dipenuhi. Hal ini terbukti dengan dengan adanya penempatan pegawai yang diserahi tugas tanggung jawab mengelola arsip tidak didasarkan pada persyaratan yang diperlukan, bahkan banyak yang beranggapan cukup dipenuhi pegawai yang berpendidikan rendah. Pegawai kearsipan yang kurang cakap dan kurang terbimbing secara teratur mengakibatkan tidak dapat mengimbangi perkembangan dalam pengarsipan dokumen aset; dan
c. Bertambahnya volume arsip secara terus-menerus mengakibatkan prasarana dan sarana yang tersedia tidak dapat menampung arsip lagi untuk memfasilitasi 522 unit kerja yang terdiri dari 32 OPD, 26 kecamatan, 449 desa, 11 kelurahan, dan 4 BUMD.

2.3.3 Fokus Layanan Urusan Pemerintahan Pilihan

1. Kelautan dan Perikanan

Kabupaten Kebumen memiliki panjang pantai 57.5 km mulai dari Kecamatan Ayah sampai dengan Kecamatan Mirit. Perikanan laut wilayah Kebumen termasuk dalam Wilayah Pengelolaan Perikanan Republik Indonesia (WPP-RI) 573, yang meliputi perairan Samudera Hindia sebelah selatan Jawa hingga sebelah selatan Nusa Tenggara, Laut Sawu, dan Laut Timor bagian barat. Mengacu pada Keputusan Menteri Kelautan dan Perikanan Republik Indonesia Nomor 50/KEPMEN-KP/2017 tentang Estimasi Potensi, Jumlah Tangkapan yang Diperbolehkan, dan Tingkat Pemanfaatan Sumberdaya Ikan di Wilayah Pengelolaan Perikanan Negara Republik Indonesia, WPP RI 573 memiliki potensi sebesar 1.267.540 ton, namun masih ada beberapa komoditas yang tingkat pemanfaatannya belum optimal.

Selama kurun waktu tahun 2019-2020, kinerja urusan kelautan dan perikanan mengalami penurunan. Hal itu terlihat dari produksi perikanan yang menurun dari tahun 2019 sebesar 11.791,9 ton menjadi 11.425,33 ton pada tahun 2020. Disisi lain jika dibandingkan dengan konsumsi ikan di Kabupaten Kebumen yang selama 5 tahun terakhir terus meningkat dari 15,10 kg/ka/th pada tahun 2016 meningkat menjadi 22,46 kg/ka/th di tahun 2020. Maka pemenuhan kebutuhan konsumsi ikan peru diprioritaskan dengan meningkatkan produksi perikanan. Capaian kinerja urusan kelautan dan perikanan di Kabupaten Kebumen pada tahun 2016-2020 secara detail disajikan pada Tabel berikut:

Tabel 2.97
Capaian Kinerja Urusan Kelautan dan Perikanan
Kabupaten Kebumen Tahun 2016-2020

NO	URAIAN KINERJA	2016	2017	2018	2019	2020
1.	Produksi perikanan (ton)	8.518,68	11.641,26	20.594,77	11.791,9	11.425,33
2.	Konsumsi ikan (kg/ka/th)	15,10	19,63	21,12	22,17	22,46
3.	Cakupan bina kelompok nelayan	130	140	150	150	150

Sumber: Dinlutkan Kabupaten Kebumen, 2021

Belum optimalnya pemanfaatan potensi perikanan tangkap di laut antara lain disebabkan oleh belum tersedianya sarana penangkapan ikan yang dapat menjangkau sumberdaya ikan yang jauh dari pantai. Dari sisi kompetensi nelayan, jumlah nelayan laut belum satu pun yang memiliki sertifikat kompetensi kapal perikanan baik Surat Keterangan Kecakapan Kapal (SKK) maupun Sertifikat Nautika dan Teknika Kapal Perikanan. Selain itu, baru ada 100 nelayan yang memiliki dasar keselamatan berlayar (*Basic Safety Training*/BST). Di Kabupaten Kebumen juga terdapat SMK Kelautan (Nautika dan Teknika), akan tetapi lulusannya belum ada yang bekerja sebagai nelayan di Kabupaten Kebumen.

Selanjutnya terkait dengan tata kelola pelelangan ikan, Pengelolaan Tempat Pelelangan Ikan saat ini belum mampu melayani nelayan secara optimal. Sebagai contoh, pada saat produksi melimpah harga ikan masih mengalami

penurunan drastis dan pembayaran oleh pedagang ikan tersendat dikarenakan kemampuan keuangan pedagang yang masih terbatas. Selain itu, TPI juga belum memiliki gudang penyimpanan beku (*cold storage*) yang memadai.

Selain perairan laut, Kabupaten Kebumen juga memiliki perairan umum berupa waduk, rawa, sungai dan genangan yang luas seluruhnya mencapai 2.374,89 Ha. Terkait dengan sumberdaya ikan dan ikan lokal di PUD, terjadi penurunan yang disebabkan adanya sedimentasi dari hulu dan pencemaran limbah pertanian dan rumah tangga serta adanya penangkapan ikan dengan cara yang merusak lingkungan sumberdaya ikan, menyebabkan punahnya beberapa ikan lokal/endemik.

Kabupaten Kebumen memiliki potensi budidaya perikanan darat yang belum dimanfaatkan secara optimal. Dari lahan yang sudah dikelola khususnya lahan tambak, masih terjadi ketidaktertiban dimana masih banyak terdapat di sempadan pantai, belum memiliki pengolahan limbah yang benar, belum memiliki perijinan/pendaftaran, belum memiliki saluran yang baik serta belum menunjukkan kawasan yang terintegrasi yang mengakibatkan produktivitasnya rendah dan rawan gagal panen. Dari 497 petak tambak yang ada saat ini, baru 25 petak yang telah tertata sehingga masih ada 472 petak tambak yang belum tertata.

Produksi perikanan budidaya juga mengalami fluktuasi dengan kecenderungan yang meningkat. Beberapa tahun terakhir curah hujan di Kabupaten Kebumen tidak terlalu tinggi sehingga menyebakan berkurangnya ketersediaan air ketika musim kemarau, terlebih lagi kemarau pada tahun 2019 dan 2020 terjadi cukup lama. Selain itu, cuaca yang cukup ekstrim juga sering terjadi dan menjadi kendala karena suhu air yang berubah-ubah sangat berdampak pada produksi benih maupun pembesaran. Faktor iklim dan cuaca tersebut juga sangat erat kaitannya dengan tingginya ancaman hama dan penyakit pada ikan. Tingkat kematian ikan dapat mencapai 40% dari jumlah benih yang ditebar. Penyediaan benih juga perlu menjadi perhatian, dimana pada saat ini tingkat kebutuhan benih ikan belum dapat dipenuhi oleh pembenih lokal, baik oleh Balai Benih Ikan (BBI) maupun Unit Perbenihan Rakyat (UPR). Tingkat penyediaan benih ikan saat ini baru mencapai kisaran 70% dari kebutuhan.

Selain faktor iklim dan cuaca, kondisi sarana dan prasarana serta kualitas sumberdaya manusia juga memegang peranan penting dalam budidaya perikanan. Dilihat dari kondisi kualitas sarana dan prasarana budidaya, dari 43 Ha kolam ikan air tawar sebagian besar adalah kolam ikan tradisional yang secara teknis kurang layak untuk budidaya ikan baik jenis kolamnya maupun luasannya. Minimnya luasan kolam akan menentukan apakah usaha budidaya memenuhi skala ekonomis atau tidak. Minimnya skala usaha ini disebabkan salah satunya oleh kurangnya permodalan yang dimiliki oleh pembudidaya skala kecil. Dari sisi kapasitas SDM, dari total 8.415 pembudidaya ikan di Kabupaten Kebumen baru 90 pembudidaya ikan yang memiliki sertifikasi kompetensi dari Badan Nasional Sertifikasi Profesi (BNSP).

Selain aspek produksi yang merupakan variabel penawaran, sisi permintaan yaitu tingkat konsumsi juga menjadi hal yang perlu diperhatikan. Produksi akan menjadi nilai tambah bagi nelayan dan pembudidaya hanya jika hasil produksinya dibeli oleh konsumen. Dilihat dari permintaan, masyarakat Kabupaten Kebumen cenderung tidak banyak mengonsumsi ikan, baik karena

faktor kebiasaan maupun kurangnya daya beli. Hal ini dapat dilihat dari Angka Konsumsi Ikan (AKI) yang selalu lebih rendah dari rata-rata provinsi maupun nasional. Selain sebagai variabel permintaan bagi produksi perikanan, konsumsi daging/ikan juga menjadi salah satu indikator dalam menentukan tingkat kemiskinan. Hal ini menjadi vital terutama di Kabupaten Kebumen yang saat ini merupakan kabupaten dengan tingkat kemiskinan tertinggi di Jawa Tengah. Selain angka konsumsi ikan yang rendah, potensi pasar di luar daerah juga belum dapat dioptimalkan karena sulitnya akses pemasaran.

Selain produk perikanan, garam juga menjadi komoditas yang dikembangkan pada sektor kelautan. Pengembangan garam di Kabupaten Kebumen baru dilakukan pada tahun 2018, dengan cakupan wilayah yang masih terbatas. Salah satu kendala yang dihadapi dalam pengembangan usaha garam adalah keterbatasan lahan, dimana sebagian wilayah pantai di Kabupaten Kebumen merupakan wilayah karst, dan ada sebagian wilayah yang menjadi zona pertahanan yang dikelola oleh militer. Pengembangan usaha masih bisa dilakukan di luar batas wilayah pertahanan, namun dengan konsekuensi adanya penambahan biaya produksi. Selain kendala tersebut, teknologi dan metode yang digunakan saat ini juga belum menerapkan teknologi terbaru, mengingat bahwa usaha garam ini masih bersifat rintisan.

Pengembangan kapasitas SDM dan penyediaan sarana pendukung menjadi faktor yang harus diperhatikan agar dapat meningkatkan produktivitas yang saat ini belum optimal. Meskipun ada beberapa kendala yang harus dihadapi, namun garam menjadi salah satu komoditas yang sangat berpotensi untuk dikembangkan, selain karena nilai ekonomisnya yang tinggi, juga dari potensi pasar dimana tingkat produksi saat ini belum mampu memenuhi kebutuhan lokal tahun 2020 yang diperkirakan mencapai 1.000-3.000 ton per tahun dan masih didatangkan dari luar daerah. Selain itu, kualitas garam di Kabupaten Kebumen juga berada di atas rata-rata, dan dapat dipasarkan pada segmen yang lebih tinggi daripada garam konsumsi, digunakan sebagai garam kesehatan dan garam industri.

Sebagaimana dijelaskan di atas, lemahnya industri perikanan membawa pada fluktuasi harga yang sangat tinggi. Hingga tahun 2019 tingkat pemenuhan kebutuhan yang disangga dari produksi olahan ikan hanya berada pada kisaran sepertiga dari kebutuhan yang ada. Dilihat dari kapasitas SDM pengolah ikan, dari jumlah 121 Unit Pengolah Ikan yang ada tahun 2020 belum ada satu pun yang memiliki ijin edar dari Badan POM Provinsi Jawa Tengah, dan baru ada 35 Unit Pengolah Ikan yang memiliki Produk Industri Rumah Tangga. Kemudian dari jumlah 1.327 pengolah ikan di Kabupaten Kebumen, baru 90 pengolah ikan yang memiliki sertifikasi kompetensi dari BNSP. Di Kabupaten Kebumen juga terdapat SMK Kelautan (Pengolahan Ikan), akan tetapi belum ada lulusan yang bekerja sebagai pengolah ikan di Kabupaten Kebumen.

2. Pariwisata

Kinerja sektor pariwisata di Kabupaten Kebumen hingga Tahun 2019 selalu mengalami peningkatan setiap tahun. Angka kunjungan wisata meningkat secara signifikan, baik kunjungan ke objek pariwisata yang dikelola Pemerintah Daerah maupun non-Pemerintah Daerah. Akan tetapi, akibat Pandemi Covid-19 yang menuntut pembatasan sosial termasuk penutupan tempat wisata

menyebabkan pertumbuhan kunjungan wisata di Kabupaten Kebumen tahun 2020 menurun drastis sebesar -88,43% dari tahun 2019 begitu juga dengan lama kunjungan wisata yang tumbuh negatif sebesar -77,67% di tahun 2020. Perkembangan capaian kinerja urusan pariwisata Kabupaten Kebumen pada tahun 2015-2020 secara lebih detail dapat dilihat pada Tabel berikut:

Tabel 2.98
Perkembangan Capaian Kinerja Urusan Pariwisata
Kabupaten Kebumen Tahun 2016-2020

No	Uraian	2016	2017	2018	2019	2020
1	Kunjungan wisata	1.486.939	1.770.136	2.020.878	2.927.444	338.687
2	Pertumbuhan kunjungan wisata (%)	NA	14,16	19,04	44,86	-88,43
3	Lama kunjungan wisata	0,41	0,51	0,57	1,03	0,23
4	Perumbuhan lama kunjungan wisata (%)	NA	24,39	11,76	80,70	-77,67

Sumber : Disporawisata Kabupaten Kebumen, 2021

Capaian kinerja pariwisata tersebut dipengaruhi oleh kondisi 4 pilar pariwisata yaitu: Industri Pariwisata, Destinasi Pariwisata, Pemasaran Pariwisata, dan Kelembagaan Kepariwisataan.

a. Industri Pariwisata

Industri Pariwisata adalah kumpulan usaha pariwisata yang saling terkait dalam rangka menghasilkan barang dan/atau jasa bagi pemenuhan kebutuhan wisatawan dalam penyelenggaraan pariwisata.

Saat ini, terdapat 85 usaha sudah mendapatkan Tanda Daftar Usaha Pariwisata dan 2 usaha yang sudah mendapatkan Sertifikasi dari Lembaga Sertifikasi Usaha Pariwisata, sehingga dapat dikatakan kualitas Usaha Jasa dan Sarana Pariwisata masih rendah dan kurang berdaya saing karena rendahnya usaha yang terakreditasi oleh asesor yang berkompeten.

b. Destinasi Pariwisata

Secara topografi Kabupaten Kebumen memiliki bentang alam yang berbeda-beda. Wilayah pantai sebelah timur berpasir besi, pantai sebelah barat berupa gunung karst berpasir putih yang memiliki banyak goa serta daerah utara berupa pegunungan. Dari 103 potensi wisata yang ada, sejumlah 62 destinasi sudah mulai dikelola oleh masyarakat maupun pemerintah daerah.

Terkait sarana dan prasarana, akses dan amenitas yang ada di destinasi masih banyak yang harus dibenahi untuk meningkatkan kenyamanan wisatawan. Dengan kenyamanan wisatawan diharapkan lama tinggal wisatawan akan semakin lama dan semakin banyak mengeluarkan anggaran di destinasi wisata. Selain itu, di masa sekarang kebutuhan akan jaringan seluler menjadi salah satu kebutuhan utama dari wisatawan, dimana hal tersebut juga berpengaruh pada pemasaran wisata yang dikunjungi. Dengan adanya sinyal telekomunikasi akan membuat wisatawan semakin cepat dalam menyebarkan foto ataupun gambar mengenai destinasi yang dikunjungi. Pada kenyataannya di Kabupaten Kebumen terdapat juga destinasi yang mempunyai masalah jaringan telekomunikasi dan perlu mendapatkan perhatian lebih. Selain sarana prasarana di dalam destinasi

persoalan lain yang dihadapi adalah kurangnya kualitas jalan menuju destinasi serta papan rambu penunjuk jalan yang kurang memadai sehingga mengurangi kenyamanan wisatawan menuju destinasi wisata.

Selain itu permasalahan sarana dan prasarana, untuk menyambut wisatawan diperlukan *story teller* yang mampu membuat wisatawan terkenang dan terkesan dengan destinasi yang dikunjungi. Saat ini, di Kabupaten Kebumen baru tercatat 61 orang pramuwisata/pemandu di destinasi yang telah mendapat pelatihan dan disertifikasi oleh Lembaga Sertifikasi Profesi Pariwisata. Jumlah tersebut tentu saja belum sebanding dengan jumlah destinasi yang telah dikelola.

Dari sisi pelayanan pariwisata belum ada pemesanan tiket, pembayaran tiket masuk ataupun penjualan paket wisata yang menggunakan media *online*. Kegiatan pembelian tiket masih menggunakan metode manual baik di objek wisata yang dikelola pemerintah daerah ataupun yang dikelola masyarakat. Hal ini menjadi risiko tersendiri di tengah pandemi Covid-19 saat ini, karena sangat rentan terjadi penyebaran virus melalui mata uang. Hal lain yang menjadi masalah dalam pengelolaan destinasi di Kabupaten Kebumen adalah masalah keamanan pengelola dan wisatawan. Keamanan adalah hal mendasar dalam Sapta Pesona yang harus ada dalam pengelolaan destinasi.

c. Pemasaran Pariwisata

Kegiatan pemasaran pariwisata di Kabupaten Kebumen dilaksanakan secara *online* dan *offline*. Pemasaran *online* dilaksanakan oleh Pemerintah Daerah bersama dengan komunitas-komunitas, sedangkan metode *offline* dilaksanakan di dalam kota dan di luar kota. Even-even yang dilaksanakan masih berskala lokal sehingga yang hadir masih dari sekitar Kebumen. Papan promosi dan kegiatan promosi ke luar daerah masih minim dilakukan. Kegiatan promosi masih ditekankan pada promosi *mass tourism*, sedangkan untuk wisatawan dengan segmentasi tertentu belum banyak dilaksanakan.

d. Kelembagaan Kepariwisataan

Selain Destinasi, Industri, dan Pemasaran, ada satu lagi pilar kepariwisataan yaitu Kelembagaan. Secara pengelolaan ada 9 objek wisata yang dikelola oleh Pemerintah Daerah dan sisanya dikelola oleh swasta dan masyarakat. Secara kelembagaan pengelola destinasi di luar pemerintah bisa berupa Kelompok Sadar Wisata (Pokdarwis), BUMDes dan swasta. Tahun 2019 jumlah keseluruhan ada 35 Pokdarwis, dan desa wisata yang sudah ditetapkan berdasarkan Peraturan Gubernur Nomor 2 Tahun 2019 tentang Pemberdayaan Desa Wisata sejumlah 12 desa dari 60 desa yang memiliki potensi wisata. Sehingga perlu peningkatan kesadaran pengelola Desa Wisata untuk mengajukan Permohonan Penetapan Desa Wisata ke Disporawisata Kabupaten Kebumen agar desa wisata yang ada di Kabupaten Kebumen memiliki standar yang sama dengan semua desa wisata yang ada di Provinsi Jawa Tengah.

Kegiatan kerjasama antar pemerintah daerah, Pemerintah Kabupaten Kebumen baru mengadakan kerjasama dengan Kabupaten Wonosobo tentang pengelolaan objek wisata Wadaslintang serta kerjasama dengan Bandara Adisutjipto Yogyakarta untuk promosi pariwisata Kebumen. Media informasi yang digunakan berupa papan yang berisi konten penampilan kesenian khas Kebumen dan pentas kesenian di Bandara Adisutjipto.

3. Urusan Pertanian

Sebagaimana telah disampaikan sebelumnya, struktur perekonomian Kabupaten Kebumen sampai dengan saat ini masih didominasi oleh sektor pertanian. Bila dilihat lebih dalam ke masing-masing sub-sektor, terlihat bahwa pertanian Kabupaten Kebumen masih didominasi oleh sub-sektor tanaman pangan dan hortikultura. Sub-sektor tanaman perkebunan dan peternakan yang secara ekonomi memberikan nilai tambah yang lebih besar bagi petani justru belum banyak dibudidayakan oleh petani. Hal ini sedikit banyak berkorelasi dengan tingginya tingkat kemiskinan petani di Kabupaten Kebumen. Akan tetapi jika dilihat dari tren pertumbuhan sub-sektor, terlihat bahwa mulai ada sedikit pergeseran dari sub-sektor tanaman pangan. Dengan adanya pergeseran ke komoditas bernilai tinggi, diharapkan nantinya kesejahteraan petani akan meningkat.

Kinerja urusan pertanian selama kurun waktu 2016-2020 secara umum mengalami penurunan. Hal ini dapat dilihat dari 7 indikator kinerja urusan pertanian yang menunjukkan adanya penurunan produuktivitas komoditas utama dalam kurun waktu 2019-2020. Adapun 7 komoditas utama yang menjadi indikator kinerja sektor pertanian, yaitu: produktivitas jagung, produktivitas kedelai, produktivitas kelapa dan produktivitas daging, produktivitas padi, produktivitas telur dan produksi daging. Capaian kinerja urusan pertanian di Kabupaten Kebumen pada tahun 2016-2020 selengkapnya tersaji pada Tabel berikut:

Tabel 2.99
Capaian Kinerja Urusan Pertanian
Kabupaten Kebumen Tahun 2016-2020

NO	URAIAN KINERJA	2016	2017	2018	2019	2020*
1.	Produktivitas padi (ton/ha)	6,03	5,56	5,70	6,34	5,72
2.	Produktivitas jagung (ton/ha)	5,71	6,38	6,73	6,27	5,99
3.	Produktivitas kedelai (ton/ha)	1,04	1,14	1,66	1,58	1,12
4.	Produksi Kelapa (Ribu Ton)	180.899,44	183.425,67	198.523,74	198.345,28	157791
5.	Produksi tembakau (ton)	214,95	416,64	445,72	467,62	438,7
6.	Produksi daging (ribu kg)	11.102.091	11.102.147	11.136.909	11.102.667	11.102.667
7.	Produksi telur (ribu kg)	3.838.036	3.838.070	3.838.154	3.838.172	3.838.172

Sumber: Distapang Kabupaten Kebumen, 2021

Namun pada tahun 2020, musim tanam I (padi) yang seharusnya ditanam pada bulan Oktober 2019 baru dapat ditanam pada bulan Februari 2020. Hal ini disebabkan curah hujan rendah, kondisi debit air di waduk tidak mencukupi dan saluran irigasi yang sebagian besar menjadi kewenangan pusat atau sebesar 80% yang tidak dapat diintervensi oleh Pemerintah Daerah. Hal ini berakibat pada penurunan produksi padi dan palawija. Hal ini berdampak pada menurunnya produktivitas dan NTP. Kondisi ini dikhawatirkan dapat

meningkatkan kemiskinan di Kabupaten Kebumen. Alternatif solusi yang dapat dilakukan antara lain dengan memprioritaskan pelaksanaan program dan kegiatan yang mendukung penyediaan air untuk keperluan pertanian antara lain dengan pembuatan JIAT, bantuan sumur pompa, dll.

Faktor utama dalam sektor pertanian adalah ketersediaan lahan. Di Kabupaten Kebumen, luas lahan pertanian khususnya padi dan palawija, senantiasa mengalami penurunan setiap tahunnya. Hal ini dipengaruhi tingginya alih fungsi lahan dari fungsi pertanian ke non-pertanian. Hal ini tentu saja menjadi kendala karena berpengaruh kepada tingkat produksi. Menurunnya luas areal pertanian diikuti dengan tingkat produksi yang cenderung menurun.

Selain alih fungsi lahan, tingkat kepemilikan lahan pertanian juga menjadi kendala dimana usaha pertanian menjadi tidak memenuhi skala ekonomis. Luas lahan sawah di Kabupaten Kebumen 40.073,20 Ha dikelola oleh petani sebanyak 177.936 orang. Dengan demikian, maka tingkat kepemilikan lahan pertanian hanya sebesar 0,23 Ha per orang. Luasan ini jauh dari memadai karena untuk memenuhi kebutuhannya secara layak, minimal setiap petani memiliki sawah sebesar 2 Ha.

Menurunnya tingkat kesuburan tanah juga menjadi faktor penyebab kurang optimalnya tingkat produktivitas lahan. Praktik penggunaan pupuk anorganik yang berlebihan mengakibatkan rusaknya struktur, tekstur, kimia dan biologi tanah. Hal ini menyebabkan fungsi tanah untuk mengikat air dan unsur hara tersedia menjadi berkurang.

Faktor iklim menjadi variabel yang sangat berpengaruh pada sektor pertanian, baik tanaman pangan, hortikultura maupun perkebunan. Selama tahun 2016-2020 jumlah curah hujan dan jumlah hari hujan semakin menurun sebagaimana data pada klimatologi. Hal ini akan berpengaruh secara langsung terhadap produksi dan produktivitas pertanian. Adanya perubahan dan anomali iklim yang tidak menentu akan mempengaruhi produksi pertanian.

Selain faktor iklim, adanya serangan penyakit maupun Organisme Pengganggu Tanaman (OPT) juga sangat berpengaruh terhadap tingkat produksi pertanian, yang berdampak terhadap penurunan kuantitas produksi, adanya serangan penyakit dan OPT tersebut juga dapat menurunkan kualitas produksi. Serangan ini terjadi pada semua komoditas baik tanaman pangan, hortikultura, perkebunan maupun peternakan.

Upaya peningkatan produktivitas pertanian ditunjang oleh banyak faktor mulai dari ketersediaan sarana dan prasarana, akses terhadap permodalan serta kapasitas sumberdaya manusia. Ditinjau dari penyediaan sarana dan prasarana, tingkat pemenuhan sarana dan prasarana dibandingkan kebutuhan petani masih sangat rendah, terutama untuk traktor (tingkat pemenuhan 38,89%) dan handsprayer (tingkat pemenuhan 6,07%). Hal ini tentu saja menjadi kendala dalam upaya peningkatan produktivitas petani melalui mekanisasi pertanian. Kurangnya ketersediaan sarana pendukung ikut menghambat penerapan teknologi pertanian yang diharapkan dapat meningkatkan produktivitas.

Dilihat dari aksesibilitas permodalan secara umum, akses petani terhadap permodalan relatif masih rendah, termasuk di Kabupaten Kebumen. Hal ini dibuktikan dengan masih sedikitnya jumlah Gabungan Kelompok Tani (Gapoktan) yang memiliki rekening di bank hanya 330 Gapoktan (71,74%) dan 992 kelompok tani (55,29%). Rendahnya persentase kelompok tani yang *bankable* ini disebabkan adanya pemahaman petani bahwa persyaratan kredit yang sulit

untuk dipenuhi, sehingga menimbulkan keengganan petani untuk berurusan dengan perbankan. Hal ini menjadi satu hal yang perlu didorong agar petani dapat mengembangkan usahanya.

Untuk melihat kapasitas SDM petani, salah satu data proksi yang dapat digunakan adalah jumlah kelompok tani maupun kelompok tani ternak yang telah mendapatkan pembinaan. Sampai tahun 2020, kelompok tani ternak yang telah memperoleh pembinaan sejumlah 25 kelompok tani ternak dari 595 kelompok tani ternak atau 4,20% dari keseluruhan kelompok yang ada.

Selain penanganan pra panen, tahap pasca panen pertanian juga menjadi hal yang perlu diperbaiki. Kesulitan pemasaran menyebabkan petani tidak memiliki posisi tawar yang kuat dalam menentukan harga jual produknya, dan cenderung tunduk pada tengkulak. Hal ini dimungkinkan terjadi karena beberapa hal seperti keterdesakan karena kurangnya modal maupun kurangnya kualitas produk. Selain itu, hasil produksi pertanian yang melimpah juga belum ditunjang fasilitas penjualan produk yang memadai seperti pasar agro ataupun toko tani.

4. Perdagangan

Sektor perdagangan merupakan salah satu sektor yang berkembang cukup pesat di Kabupaten Kebumen. Berdasarkan data pada tahun 2020 sektor perdagangan menyumbang kontribusi sebesar 14,84% PDRB di Kabupaten Kebumen, dan akibat Pandemi Covid-19 mengalami konstraksi sebesar -3,8%. Peningkatan jumlah pedagang menunjukkan bahwa perdagangan merupakan salah satu sektor yang cukup memberikan hasil sehingga diminati oleh masyarakat. Namun di sisi lain, kondisi ini juga dapat menyebabkan semakin panjangnya rantai distribusi perdagangan yang berdampak pada meningkatnya harga di tingkat konsumen. Oleh karena itu diperlukan pengendalian harga serta pemantauan pasokan dan ketersediaan barang.

Tabel 2.100
Capaian Kinerja Urusan Perdagangan
Kabupaten Kebumen Tahun 2016-2020

NO.	URAIAN KINERJA	2016	2017	2018	2019	2020
1.	Kontribusi Sektor Perdagangan Dalam PDRB	14.57	14.88	15.03	15.35	14.84
2.	Jumlah Pedagang	20.928	21.000	21.284	21.284	21.868

Sumber: Disperindag Kabupaten Kebumen, 2021

Pasar merupakan urat nadi perekonomian di Kabupaten Kebumen, karena hampir setiap hari para penjual dan pembeli bertransaksi di dalamnya. Pasar yang dikelola oleh Disperindag Kabupaten Kebumen sebanyak 40 (empat puluh) unit yang biasa disebut pasar rakyat, sedangkan ada pasar lain yang tidak dikelola oleh Disperindag yang biasa disebut sebagai pasar desa karena dikelola oleh pemerintah desa setempat. Pada tahun 2020 terdapat 32 pasar dalam kondisi baik, 2 pasar dalam kondisi rusak dan 6 pasar kondisi rusak berat. Dilihat secara umum, kondisi pasar tradisional yang ada di Kabupaten Kebumen sudah cukup baik. Akan tetapi daya saing pasar tradisional belum cukup kuat jika dibandingkan dengan pasar modern seperti supermarket maupun minimarket yang semakin banyak. Kurangnya daya saing tersebut dapat dilihat dari

timpangnya sarana prasarana, kualitas sumberdaya manusia serta tata kelola dan pelayanan di pasar tradisional dan pasar modern.

Kurangnya daya saing pedagang tradisional juga dipengaruhi oleh rendahnya akses permodalan yang dimiliki oleh pedagang. Kurangnya pemahaman terhadap prosedur kredit menjadikan para pedagang kurang berminat mengakses kredit perbankan. Karena kendala tersebut, para pedagang tradisional lebih memilih untuk mengakses modal dari rentenir yang menawarkan persyaratan lebih mudah meskipun dengan bunga yang jauh lebih tinggi.

5. Perindustrian

Sejalan dengan tren perekonomian secara umum, terjadi peralihan sektoral dari sektor primer ke sektor sekunder dan tersier. Hal ini juga terjadi di Kabupaten Kebumen, dimana sektor sekunder yaitu industri mengalami peningkatan kontribusi setiap tahun. Sektor industri merupakan salah satu sektor yang menyumbang angka pertumbuhan ekonomi yang cukup besar dengan kontribusi mencapai 20,30% hingga Tahun 2020.

Tabel 2.101
Kontribusi Sektor dan Pertumbuhan Industri
Kabupaten Kebumen Tahun 2016-2020

No	Uraian	Tahun				
		2016	2017	2018	2019	2020
1.	Kontribusi sektor Industri terhadap PDRB	19.85	20.06	20.39	20.77	20.30
2.	Pertumbuhan Industri (Unit Usaha)	54,912	56,378	56,402	56,405	56,411
3.	Cakupan bina kelompok pengrajin	220	150	240	270	280

Sumber: Disperindag Kab. Kebumen, 2021

Tahun 2020 jumlah industri yang ada di Kabupaten Kebumen sebanyak 56.411 buah dan menyerap tenaga kerja sebanyak 126.843 orang. Dari jumlah industri tersebut untuk industri besar sebanyak 3 buah, industri menengah sebanyak 63 buah, dan industri kecil sebanyak 56.345 buah. Data lengkap tentang jumlah industri dan jumlah tenaga kerja disajikan dalam Tabel berikut:

Tabel 2.102
Jumlah Industri di Kabupaten Kebumen Tahun 2016-2020

Tahun	Jumlah Industri	Jumlah Tenaga Kerja
2016	54.912	125.241
2017	56.378	126.708
2018	56.402	126.821
2019	56.405	126.831
2020	56.411	126.843

Sumber: Disperindag Kabupaten Kebumen, 2020

Industri yang ada di Kabupaten Kebumen didominasi oleh industri kecil dan menengah (IKM). IKM yang banyak berkembang antara lain industri makanan, kriya dan genteng. Mayoritas IKM yang ada masih menggunakan metode dan sarana sederhana dalam pengolahan produknya. Hal ini tentu akan mempengaruhi produktivitas dan kualitas hasil yang diperoleh. Kurangnya penggunaan teknologi dipengaruhi oleh kurangnya modal dan kemampuan sumberdaya manusia dalam penggunaan teknologi.

Dari sisi kelembagaan, pelaku IKM di Kabupaten Kebumen juga belum memiliki kelembagaan yang tertata dengan baik. Hal ini menyebabkan kurangnya daya saing karena kurang adanya kekompakan antar pelaku IKM. Sebagai contoh, tidak adanya kesepakatan harga antar pelaku IKM menyebabkan harga akan mudah dipermainkan oleh pengepul.

Terkait dengan aspek pemasaran, belum banyak produk IKM Kabupaten Kebumen yang mampu menembus pasar luar negeri. Pasar luar negeri menjadi pasar yang sangat potensial, apalagi di era sekarang dengan semakin terbukanya arus informasi pasar. Belum optimalnya pemanfaatan pasar tersebut disebabkan antara lain karena rendahnya kualitas produk yang dihasilkan, serta kontinuitas dan kapasitas produksi yang belum mampu memenuhi permintaan ekspor. Selain itu, rendahnya tingkat pemahaman pelaku IKM terhadap prosedur ekspor juga menjadi kendala pemasaran produk yang perlu diselesaikan.

Tahun 2020 Kabupaten Kebumen sedang dalam proses pembangunan kawasan industri yang terdapat di Kecamatan Petanahan. Maksud dan tujuan pembangunan kawasan industri tersebut adalah meningkatkan pertumbuhan ekonomi di Kabupaten Kebumen, membuka lapangan pekerjaan serta mendorong pertumbuhan sektor industri di Kabupaten Kebumen agar lebih terarah, terpadu dan memberikan hasil guna yang lebih optimal. Adapun dampak positif yang diharapkan dari adanya kawasan industri tersebut nantinya untuk membuka lapangan kerja, menumbuhkan berbagai peluang usaha baru, meningkatkan ekspor dan pendapatan daerah serta meningkatkan pertumbuhan ekonomi. Inti dari dampak positif kawasan industri tesebut adalah meningkatkan kesejahteraan masyarakat di Kabupaten Kebumen, sehingga diharapkan akan mengurangi masyarakat miskin yang ada dan Kabupaten Kebumen terlepas dari status kabupaten termiskin di Provinsi Jawa Tengah.

6. Transmigrasi

Kinerja urusan transmigrasi di Kabupaten Kebumen cukup fluktuatif selama lima tahun terakhir. Namun dalam kurun waktu tahun 2018-2019 menunjukkan perbaikan. Hal ini terlihat dari peningkatan jumlah Kepala Keluarga (KK) yang difasilitasi untuk bertransmigrasi yang meningkat dari 4 KK di tahun 2018 menjadi 10 KK pada tahun 2019. Akibat Pandemi Covid-19 tidak ada KK yang difasilitasi untuk bertransmigrasi. Capaian kinerja urusan transmigrasi bergantung dari kebijakan Pemerintah Provinsi Jawa Tengah yang menetapkan target jumlah transmigrasi di kabupaten. Capaian kinerja urusan transmigrasi Kabupaten Kebumen tahun 2016-2020 dapat dilihat pada Tabel berikut:

Tabel 2.103
Capaian Kinerja Urusan Transmigrasi
Kabupaten Kebumen Tahun 2016 – 2020

Indikator	2016	2017	2018	2019	2020
Jumlah KK yang difasilitasi untuk bertranmigrasi	13 KK	5 KK	4KK	10 KK	0 KK

Sumber: Dinas Tenaga Kerja dan KUKM Kabupaten Kebumen, 2020

2.3.4 Fokus Unsur Pendukung Urusan Pemerintahan

1. Sekretariat Daerah

Kinerja tata kelola pemerintahan secara keseluruhan dapat dilihat dari capaian beberapa indikator antara lain Indeks Reformasi Birokrasi, nilai SAKIP, Opini BPK atas Penyelenggaraan Pemerintahan Daerah, Nilai Evaluasi Kinerja Penyelenggaraan Pemerintahan Daerah (EKPPD), Indeks Integritas Jabatan, Indeks Integritas Organisasi, Indeks Kualitas Pelayanan, dan Indeks Persepsi Korupsi.

a) Indeks Reformasi Birokrasi

Reformasi birokrasi pada hakikatnya merupakan upaya untuk melakukan pembaruan dan perubahan mendasar terhadap sistem penyelenggaraan pemerintahan terutama menyangkut aspek kelembagaan, ketatalaksanaan, dan sumberdaya manusia yang ada di pemerintah dan dilaksanakan untuk menciptakan tata kelola pemerintahan yang baik. Indeks reformasi birokrasi merupakan alat atau *tools* untuk menilai kemajuan pelaksanaan reformasi birokrasi dalam rangka mencapai sasaran yaitu mewujudkan birokrasi yang bersih dan akuntabel, birokrasi yang efektif dan efisien, serta birokrasi yang mampu memberikan pelayanan publik yang semakin baik.

Pada tahun 2020, nilai indeks reformasi birokrasi Pemerintah Kabupaten Kebumen sebesar 58,40 dengan kategori "CC". Nilai komponen tertinggi pembentuk indeks reformasi birokrasi diperoleh dari komponen hasil antara area perubahan 5,22 dari bobot 10,00 (porsi 52,2%). Di sisi yang lain, dua area dengan nilai yang terendah yaitu reform dengan nilai 11,68 dari bobot 30,00 (porsi 38,90%) dan pemenuhan dengan nilai 9,12 dari bobot 20,00 (porsi 45,6%).

Tabel 2. 104
Nilai Indeks Reformasi Birokrasi Kabupaten Kebumen Tahun 2020

No	Komponen Penilaian	Bobot	2020
A	**Komponen Pengungkit**		
	I. Pemenuhan	20,00	9,12
	II. Hasil Antara Area Perubahan	10,00	5,22
	III. Reform	30,00	11,68
	Total Komponen Pengungkit	60,00	26,02
B	**Komponen Hasuk**		
1.	Akuntabilitas Kinerja dan Keuangan	10,00	7,33
2.	Kualitas Pelayanan Publik	10,00	8,08
3.	Pemerintahan Yang Bersih dan Bebas KKN	10,00	8,35
4.	Kinerja Organisasi	10,00	8,62
	Total Komponen Hasil	40,00	32,38
	Indeks Reformasi Birokrasi (Pengungkit+Hasil)	100,00	58,40

Sumber: Bagian Organisasi Sekretariat Daerah Kab. Kebumen, 2021

Sementara itu, rekomendasi Kemenpan-RB pada area penataan dan penguatan organisasi adalah evaluasi kelembagaan belum fokus pada kinerja yang akan dihasilkan. Struktur kelembagaan daerah harus disusun berdasarkan pada pencapaian visi dan misi kepala daerah yang tertuang dalam RPJMD. Saat ini beberapa struktur kelembagaan pada perangkat daerah belum mendukung sepenuhnya terhadap prioritas pembangunan daerah. Kelembagaan Perangkat Daerah yang ada belum sesuai dengan kebutuhan. Hal ini dapat dilihat dari tipe-tipe perangkat daerah (PD) yang ada yaitu 7

dari 26 (atau 26,92%) tipe PD di Kabupaten Kebumen belum sesuai dengan urusan/proses bisnis yang diampu.

Evaluasi dari Kemenpan-RB terhadap kinerja reformasi birokrasi di Kabupaten Kebumen, antara lain:

1) Pelaksanaan Reformasi Birokrasi (RB) sudah mulai berjalan di Pemerintah Kabupaten Kebumen, namun masih lebih fokus dilaksanakan di tingkat Pemda, belum menyeluruh di tingkat Perangkat Daerah;
2) Monitoring dan evaluasi atas rencana aksi reformasi birokrasi belum dilakukan secara berkala untuk menilai perkembangan reformasi birokrasi di Kabupaten Kebumen;
3) Identifikasi dan harmonisasi peraturan yang tumpang tindih serta monitoring dan evaluasi atas sistem pengendalian penyusunan peraturan perundang-undangan belum dilakukan secara optimal;
4) Tindak lanjut atas Surat Edaran Menteri PANRB Nomor 382 s.d 393 Tahun 2019 tentang Langkah Strategis dan Konkret Penyederhanaan Birokrasi dan Peraturan Menteri PANRB Nomor 28 Tahun 2019 tentang Penyetaraan Jabatan Administrasi ke dalam Jabatan Fungsional belum diterapkan menyeluruh.
5) Peta proses bisnis yang disusun belum sepenuhnya mengacu pada kinerja utama baik di tingkat Pemda maupun di tingkat Perangkat Daerah, sehingga struktur organisasi yang terbentuk belum sepenuhnya ideal dan belum menunjukkan bentuk penyederhanaan organisasi yang berbasis kinerja;
6) Penerapan *e-Gov* di lingkungan Pemerintah Kabupaten sudah mulai dilakukan, namun belum sepenuhnya terintegrasi, mengingat belum adanya *Grand Design* pengembangan aplikasi antar Perangkat Daerah, sehingga belum optimal pemanfaatannya. Salah satu diantaranya adalah penggunaan aplikasi manajemen kinerja yang belum sepenuhnya terintegrasi antara perencanaan, penganggaran, pelaporan maupun sebagai sarana penilaian capaian kinerja individu;
7) Belum optimalnya penguatan sistem manajemen SDM antara lain mengenai tindak lanjut hasil *assessment* sebagai dasar pengembangan karier individu berbasis kompetensi, penyusunan perencanaan pengembangan kompetensi pegawai atau *Human Capital Development Plant* (HCDP) belum menyeluruh dan belum dilakukannya pemetaan talenta sebagai dasar penempatan jabatan kritikal/suksesi;
8) Penguatan Sistem Akuntabilitas Kinerja Instansi Pemerintah (SAKIP) masih perlu dilakukan;
9) Implementasi kebijakan pengawasan internal juga masih perlu ditingkatkan, tidak hanya sebatas terdapatnya kebijakan akan pengawasan serta sosialisasinya, namun lebih harus ditingkatkan pemanfaatannya dan harus dilakukan monitoring serta evaluasi atas kebijakan tersebut;
10) Pembangunan zona integritas belum cukup masif dan intensif dilakukan pada unit kerja yang memberikan layanan utama dan strategis, sehingga belum dapat mewujudkan unit kerja yang memiliki predikat Wilayah Bebas dari Korupsi dan Wilayah Birokrasi Bersih dan Melayani (WBK/WBMM);
11) Upaya-upaya peningkatan pada pelayanan publik sudah mulai dilaksanakan oleh Pemerintah Kabupaten Kebumen, mulai dari perbaikan sarana prasarana maupun fasilitas lainnya, termasuk juga menerapkan survei kepuasan masyarakat yang dilakukan oleh sebagian besar Perangkat Daerah. Namun, yang menjadi catatan adalah hasil dari survei tersebut belum sepenuhnya ditindaklanjuti dan dijadikan dasar perbaikan pelayanan publik yang baik.

Jika dibandingkan dengan kabupaten tetangga, Indeks Reformasi Birokrasi (IRB) Kabupaten Kebumen masih tertinggal dari kabupaten tetangga. Nilai IRB Kabupaten Kebumen pada tahun 2020 berada di posisi paling rendah sebagaimana terlihat pada gambar di bawah ini. Hal ini mengindikasikan kualitas pelayanan publik Kabupaten Kebumen masih di bawah kabupaten tetangga. Perlu usaha peningkatan pelayanan publik di Kabupaten Kebumen agar Kabupaten Kebumen dapat setara dengan kabupaten disekitarnya dalam hal pelayanan publik.

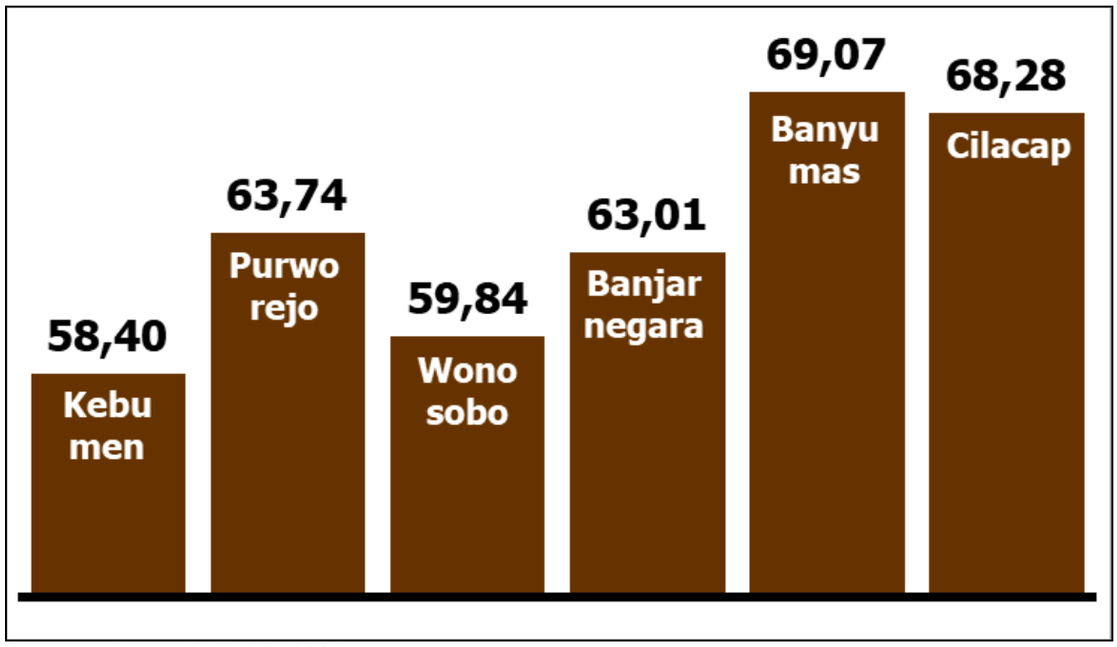

Sumber: KemenPAN-RB, 2021

Gambar 2.49
Indeks Reformasi Birokrasi Kabupaten Kebumen
dan 5 Kabupaten Tetangga Tahun 2020

b) Nilai Sistem Akuntabilitas Kinerja Instansi Pemerintah (SAKIP)

Evaluasi terhadap implementasi SAKIP bertujuan menilai tingkat akuntabilitas atau pertanggungjawaban atas hasil (*outcome*) terhadap penggunaan anggaran dalam rangka terwujudnya pemerintahan yang berorientasi kepada hasil (*result-oriented government*) serta memberikan saran perbaikan yang diperlukan.

Hasil evaluasi terhadap implementasi SAKIP pada tahun 2020 Pemerintah Kabupaten Kebumen memperoleh nilai 61,85 atau predikat B. Penilaian tersebut menunjukkan tingkat efektivitas dan efisiensi penggunaan anggaran dibandingkan dengan capaian kinerjanya, kualitas pembangunan budaya kinerja birokrasi dan penyelenggaraan pemerintahan yang berorientasi pada hasil di Pemerintah Kabupaten Kebumen sudah menunjukkan hasil yang baik, namun masih memerlukan perbaikan. Rincian penilaian tersebut adalah sebagai berikut.

Tabel 2.105
Penilaian SAKIP Kabupaten Kebumen Tahun 2019-2020

No	Komponen yang Dinilai	Bobot	Nilai	
			2019	2020
1.	Perencanaan Kinerja	30	21,13	21,77
2.	Pengukuran Kinerja	25	14,19	15,10
3.	Pelaporan Kinerja	15	9,83	9,90
4.	Evaluasi Kinerja	10	6,06	6,06
5.	Capaian Kinerja	20	10,64	11,01

No	Komponen yang Dinilai	Bobot	Nilai	
			2019	2020
	Nilai Hasil Evaluasi	100	61,85	63,84
	Tingkat Akuntabilitas Kinerja		**B**	**B**

Sumber: Kemenpan-RB, 2021

Dari Tabel diatas, secara proporsi pembentuk penilaian SAKIP, capaian kinerja dan pengukuran kinerja menjadi komponen dengan proporsi nilai paling rendah. Hal ini menunjukkan penjabaran kinerja belum dimanfaatkan dalam penyusunan Perjanjian Kinerja di tingkat penanggungjawab program dan kegiatan, dan juga belum dilakukan sampai dengan tingkat individu pegawai. Sehingga keselarasan pengukuran antara kinerja individu dan kinerja organisasi belum terkawal dengan baik yang berpotensi pada pemberian *reward and punishment* pada individu pegawai yang kurang berorientasi pada kinerja. Selain itu, pelaksanaan monitoring dan evaluasi yang dilakukan baru sebatas monitoring capaian program dan kegiatan secara fisik, serapan anggaran dan belum digunakan mengukur capaian hasil (*outcome*) program serta keselarasan program dan kegiatan dalam mendukung capaian sasaran strategis organisasi.

Dari tabel dan gambar di atas, nilai SAKIP Kabupaten Kebumen pada tahun 2020, dibandingkan dengan seluruh kabupaten/kota di Provinsi Jawa Tengah, masih cukup rendah, dengan berada pada peringkat ke-26 dari 35 kabupaten/kota (Gambar 2.59).

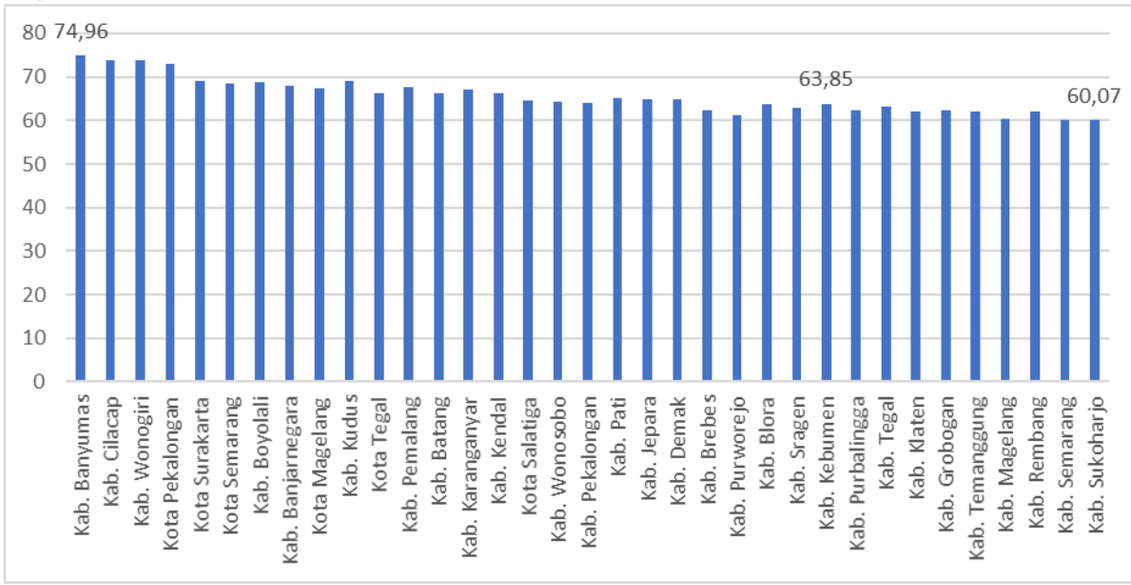

Sumber: Bagian Organisasi Sekretariat Daerah Kab. Kebumen, 2021, data diolah

Gambar 2.50
Nilai SAKIP Kabupaten/Kota se-Provinsi Jawa Tengah Tahun 2020

c) Survei Internal Indeks Integritas Jabatan

Hasil Survei Integritas Jabatan terhadap responden pegawai Pemerintah Kabupaten Kebumen menunjukkan indeks 3,53 dari skala 5. Secara keseluruhan, hanya 41% responden yang memahami kinerjanya, ukuran kinerja, dan kontribusinya terhadap kinerja organisasi. Sedangkan 59% responden belum sepenuhnya memahami kinerjanya, ukuran kinerja, atau kontribusi terhadap organisasi.

d) Survei Internal Indeks Integritas Organisasi

Indeks integritas organisasi menunjukkan persepsi para pegawai/ASN di lingkungan Pemerintah Kabupaten Kebumen terhadap kualitas penerapan sistem integritas yang berlaku secara internal. Pada tahun 2019, survei internal

terhadap integritas organisasi Pemerintah Kabupaten Kebumen menunjukkan indeks 3,42 dalam skala 0-4.

Tabel 2.106
Indeks Integritas Organisasi
Pemerintah Kabupaten Kebumen Tahun 2019

No.	Komponen	Indeks 2019
1.	Budaya Organisasi dan Sistem Anti Korupsi	3,32
2.	Integritas Kinerja terkaut Pengelolaan SDM	3,57
3.	Integritas Kerja dan Pelaksanaan Anggaran	3,40
4.	Integritas Kerja dan Kesesuaian Perintah Atasan dengan Aturan dan Norma	3,38
Indeks Integritas Organisasi		3,42

Sumber: Hasil Evaluasi Pelaksanaan Reformasi Birokrasi Tahun 2019, Kemenpan-RB

e) Survei Eksternal Kualitas Pelayanan

Hasil survei persepsi pelayanan pada tahun 2020 mengalami penurunan di indeks 3,23. Hal ini menunjukkan bahwa kualitas layanan yang dilakukan oleh Pemerintah Kabupaten Kebumen masih perlu untuk di tingkatkan.

Respon pelayanan menjadi unsur yang terendah, berdasar hasil Survei Kepuasan Masyarakat (MSi) Kabupaten Kebumen tahun 2020, respon pelayanan sangat dipengaruhi oleh perilaku pelaksana. Perilaku pelaksana adalah sikap petugas dalam memberikan pelayanan. Unsur perilaku pelaksana lekat kaitannya dengan *attitude* (sikap) dan *behave* (perilaku). Masyarakat pada umumnya menginginkan perilaku pelaksana yang mampu melayani dan memberikan perhatian terhadap pertanyaan serta mempunyai empati sehingga mampu memberikan kenyamanan. Unsur perilaku menuntut pelaksana untuk dapat menyajikan pelayanan yang ramah, sopan, dan mampu berkomunikasi dengan baik serta respon yang memadai dalam menghadapi masyarakat pada saat proses penyelenggaraan pelayanan kepada masyarakat.

Perilaku pelaksana dalam pelayanan publik di Kabupaten Kebumen belum optimal. Meskipun Pemerintah Kabupaten Kebumen telah menerapkan budaya kerja "PRIMA" (Profesional, Religius, Inovatif, Komitmen dan Akuntabel), kaidah perilaku merupakan unsur tidak hanya memperhatikan masalah etika saja, tetapi kemampuan komunikasi dan *responsiveness* menjadi hal yang penting untuk meningkatkan kepuasan pada masyarakat.

f) Survei Eksternal Persepsi Korupsi

Hasil survei persepsi korupsi tahun 2020 mengalami penurunan. Hasil Survei Integritas Jabatan terhadap responden pegawai Pemerintah Kabupaten Kebumen menunjukkan indeks 3,34 atau turun 0,06 dari tahun 2019 dari skala 5. Hal tersebut menunjukkan bahwa upaya pembangunan sistem integritas yang dilakukan oleh Pemerintah Kabupaten kebumen belum mampu meningkatkan persepsi para penerima layanan terhadap penerapan anti korupsi.

g) Evaluasi Kinerja Penyelenggaraan Pemerintahan Daerah

Realisasi kinerja berdasarkan formula Indikator Kinerja Kunci untuk Nilai evaluasi penyelenggaraan pemerintahan daerah adalah Nilai EKPPD Target yang ingin dicapai adalah nilai B atau Tinggi. Nilai EKPPD disampaikan setelah penilaian oleh Tim Daerah dengan berpedoman kepada Peraturan Pemerintah Nomor 6 Tahun 2008 beserta ketentuan pelaksanaannya. Nilai EKPPD dalam

bentuk Keputusan Menteri Dalam Negeri tentang Status dan Kinerja Pemerintahan Daerah.

Realisasi capaian Nilai EKPPD Kabupaten Kebumen tahun 2016 sampai dengan 2020 dapat dilihat pada Tabel berikut.

Tabel 2. 107
Nilai EKPPD Kabupaten Kebumen Tahun 2016-2020

Indikator	2016	2017	2018	2019	2020
Nilai EKPPD	3.2232	3.2174	2.5236	3.3226*	3.3158*

Sumber: Bagian Pemerintahan Setda Kab. Kebumen, 2021

Berdasarkan data di atas, nilai EKPPD periode 2016-2018, meskipun fluktuatif, cenderung mengalami peningkatan dari 3,2 pada 2016 menjadi 3,3 pada 2018. Upaya peningkatan Nilai EKPPD dilaksanakan dengan adanya dukungan dari Kepala Daerah dalam pelaksanaan desk data dan evaluasi mandiri serta adanya koordinasi intensif antara Pemerintah Daerah dengan Pemerintah Provinsi dan Kemendagri.

Kendala dalam evaluasi nilai EKPPD adalah keterlambatan hasil kinerja tahun n yang selalu diterbitkan Kementerian Dalam Negeri pada akhir tahun n+1, contohnya nilai EKPPD tahun 2018 disampaikan pada tahun 2020. Sehingga perhitungan capaian kinerja tahun 2018 masih merupakan angka sementara. Pada tahun 2018, target nilai yang ingin dicapai adalah Baik/Tinggi, namun sampai dengan disusunnya laporan ini masih belum diterbitkan SK Mendagri tentang Penetapan dan Peringkat Status Kinerja Penyelenggaraan Pemerintahan Daerah secara nasional Tahun 2018. Sementara berdasarkan hasil evaluasi sementara yang disampaikan oleh Tim EKPPD Provinsi Jawa Tengah, bahwa nilai EKPPD Kabupaten Kebumen Tahun 2018 mencapai 3,3198.

Capaian nilai EKPPD mengalami penurunan pada tahun 2018. Hal ini disebabkan pada tahun 2018 terjadi kasus temuan Tindak Pidana Korupsi di Kabupaten Kebumen oleh Komisi Pemberantasan Korupsi. Sesuai dengan ketentuan yang ditetapkan dalam Keputusan Menteri Dalam Negeri Nomor 118-8840 Tahun 2018 Tentang Penetapan dan Peringkat Status Kinerja Penyelenggaraan Pemerintahan Daerah secara Nasional Tahun 2017, pada Ketentuan Kesepuluh, bagi daerah yang masuk peringkat dan status kinerja penyelenggaraan pemerintahan daerah secara nasional pada tahun 2017 mendapat pengurangan skor dikarenakan salah satunya pada huruf (a) "Kepala Daerah/Wakil Kepala Daerahnya ditetapkan menjadi tersangka tindak pidana korupsi per tanggal 1 April 2017 baik yang sudah maupun belum mendapat putusan pengadilan tetap (*inkracht*)".

Sedangkan nilai EKPPD tahun 2019 belum ditetapkan dengan SK Menteri Dalam Negeri tentang Penetapan dan Peringkat Status Kinerja Penyelenggaraan Pemerintahan Daerah secara nasional Tahun 2019 dan nilai EKPPD tahun 2020, penilaiannya akan dilaksanakan di bulan Juli Tahun 2021.

2. Sekretariat DPRD

Capaian kinerja Sekretariat DPRD dapat dilihat dari fasilitasi terhadap pembahasan peraturan daerah yang dilaksanakan Lembaga DPRD. Selama lima tahun terakhir kinerja Sekretariat DPRD cenderung meningkat. Hal ini terlihat dari meningkatnya persentase peraturan daerah yang ditetapkan dan tepat waktu dari 62,50% pada tahun 2016 menjadi 90% pada tahun 2020.

Tabel 2.108
Kinerja Sekretariat DPRD Kabupaten Kebumen Tahun 2016-2020

No	Uraian	2016	2017	2018	2019	2020
1.	Raperda yang Dibahas	32	15	16	11	20
2.	Raperda yang Disetujui/ Ditetapkan	20	13	16	10	18
3.	Persentase peraturan daerah yang ditetapkan tepat waktu	62,50%	86,67%	100%	90,91%	90,00%

Sumber: Sekretariat DPRD, 2021

2.3.5 Fokus Unsur Penunjang Urusan Pemerintahan

1. Perencanaan

Perencanaan pembangunan daerah merupakan suatu proses penyusunan tahapan kegiatan yang melibatkan seluruh *stakeholder* untuk mengelola sumberdaya daerah guna peningkatan kesejahteraan daerah. Perencanaan pembangunan daerah berkaitan dengan penyusunan dan pelaksanaan kebijakan daerah dalam bidang perencanaan pembangunan daerah, meliputi perumusan kebijakan perencanaan, koordinasi penyusunan perencanaan daerah dan pembinaan pelaksanaan tugas dalam bidang perencanaan pembangunan daerah. Perencanaan pembangunan daerah berpedoman pada Peraturan Menteri Dalam Negeri Nomor 86 Tahun 2017 tentang Tata Cara Perencanaan Pengendalian dan Evaluasi Pembangunan Daerah, Tata Cara Evaluasi Rancangan Peraturan Daerah tentang Rencana Pembangunan Jangka Panjang Daerah, dan Rencana Pembangunan Jangka Menengah Daerah, serta Tata cara Perubahan Rencana Pembangunan Jangka Menengah Daerah dan Rencana Kerja Pemerintah Daerah.

Pada tahun 2019 telah terbit Peraturan Menteri Dalam Negeri Nomor 90 Tahun 2019 tentang Klasifikasi, Kodefikasi dan Nomenklatur Perencanaan Pembangunan dan Keuangan Daerah. Peraturan Menteri Dalam Negeri tersebut telah mengatur secara detail pembagian berdasarkan urusan dan kewenangan sehingga tidak terjadi tumpang tindih program antarperangkat daerah. Sebagai tindak lanjut dari peraturan tersebut telah dilakukan pemetaan perubahan nomenklatur sub-kegiatan sesuai Peraturan Menteri Dalam Negeri 90 Tahun 2019 dan mensinkronkan indikator maupun sub indikator kegiatan dengan tetap mengacu pada Dokumen RPJMD Kabupaten Kebumen Tahun 2016-2021.

Selain itu, telah terbit Peraturan Menteri Dalam Negeri Nomor 70 Tahun 2019 tentang Sistem Informasi Pemerintahan Daerah yang mengatur mengenai informasi pembangunan daerah, informasi keuangan daerah, informasi pemerintahan daerah lainnya. Adanya peraturan tersebut maka proses perencanaan, penganggaran, evaluasi dan pertanggungjawaban terintegrasi dalam satu sistem yang terhubung. Sebagai tindak lanjut Peraturan Menteri Dalam Negeri tersebut, telah dilakukan interoprobabilitas antara e-Planning (SIM Perencanaan), SIM KUA-PPAS, dan e-Budgeting (SIMDA). Langkah yang sedang dilakukan adalah pengintegrasian aplikasi SIMPER dengan SIPD walaupun belum optimal tetapi diharapkan pada proses perencanaan penganggaran tahun 2021 telah dapat terintegrasi.

Pemerintah Kabupaten Kebumen pada tingkat Pemerintah Daerah (Pemda) dan Perangkat Daerah (PD) tahun 2021 menyusun dokumen perencanaan kinerja jangka menengah yaitu RPJMD, dan Renstra PD. Dokumen lain yang disusun tahunan yaitu, RKPD, Renja, RKT, RKA, dan Perjanjian Kinerja (PK) secara berjenjang dari tingkat Kepala Daerah sampai penanggungjawab

kegiatan di tingkat PD. Kualitas tujuan dan sasaran strategis dalam dokumen perencanaan jangka menengah dan tahunan tersebut telah berorientasi hasil (*outcome*) dan telah dilengkapi dengan indikator kinerja dan target kinerja yang terukur.

Selain itu, Pemerintah Kabupaten Kebumen dan Perangkat Daerah juga telah membangun dan mengimplementasikan sistem perencanaan kinerja berbasis teknologi informasi yaitu SIM perencanaan, SIM KUA PPAS, SIMDA keuangan dan aplikasi *e*-SAKIP, namun aplikasi tersebut belum sepenuhnya terintegrasi. Hal yang masih perlu menjadi perhatian adalah pada beberapa perangkat daerah masih perlu penyempurnaan rumusan sasaran strategis, indikator kinerja tujuan dan indikator kinerja sasaran terkait dengan relevansi, formulasi pengukuran, dan kecukupan indikator seperti pada Dinas Kesehatan, Dinas Tenaga Kerja, Koperasi dan UKM, serta Dinas Perhubungan. Namun demikian, pada tataran pelaksanaan perencanaan, konsistensi antara dokumen masih menjadi permasalahan. Hal ini terlihat dari adanya program, kegiatan dalam dokumen RKPD dan APBD yang tidak tercantum pada dokumen RPJMD. Berikut Persentase Kesesuaian program antara RPJMD dan RKPD serta RKPD dengan ABPD Tahun 2018 sampai dengan 2020.

Tabel 2.109
Kesesuaian Program antara RPJMD dan RKPD
serta RKPD dengan APBD Tahun 2018 sampai dengan 2020

Tahun	RPJMD-RKPD				RKPD-APBD			
	RPJMD	RKPD	Kesesuaian RPJMD dan RKPD	%	RKPD	APBD	Kesesuaian RKPD dan APBD	%
2018	165	163	14 Program di RKPD tidak terdapat di RPJMD	91,52%	163	156	Semua Program di RPKD terdapat di APBD	100%
2019	165	148	5 Program di RKPD tidak terdapat di RPJMD	96,97%	148	151	Semua Program di RPKD terdapat di APBD	100%
2020	165	146	5 Program di RKPD tidak terdapat di RPJMD	96,97%	146	146	Semua Program di RPKD terdapat di APBD	100%

Sumber: Bappeda Kab. Kebumen, 2021, data diolah

Meskipun capaian komponen perencanaan kinerja dalam penilaian SAKIP Kabupaten pada tahun 2018 sampai dengan 2020 menjadi komponen dengan nilai dan porsi tertinggi, namun masih terdapat permasalahan mendasar apabila dilihat dari konsistensi antar dokumen perencanaan yang masih belum optimal. Meskipun persentase kesesuaian antara jumlah program di RPJMD dengan RKPD meningkat, namun masih terdapatnya program dalam RKPD yang tidak tertuang dalam RPJMD mengindikasikan masih terdapatnya masalah dalam proses perencanaan pembangunan daerah. Hal tersebut disebabkan oleh beberapa faktor, di antaranya:

a. Kurangnya pemahaman tentang pentingnya konsistensi antar dokumen perencanaan;
b. Belum adanya mekanisme untuk memastikan kesesuaian antara perencanaan dan penganggaran serta mekanisme pembangunan yang lain

(integrasi SIM Perencanaan dengan Penganggaran dan sistem manajemen pemerintah yang lain belum optimal); dan pengendalian dan evaluasi kegiatan kurang mendapat perhatian, termasuk penganggarannya

2. Keuangan

Selama kurun waktu 5 tahun terakhir, kinerja urusan keuangan Kabupaten Kebumen terus mengalami peningkatan. Hal ini dapat dilihat dari realisasi pendapatan daerah yang meningkat dari Rp 2,606 triliun pada 2016 menjadi Rp 2,797 triliun di 2019 dan sedikit menurun pada Tahun 2020 sebesar 2.762 triliun. Selain itu, Laporan Keuangan Pemerintah Daerah (LKPD) Kabupaten Kebumen selalu mendapat opini BPK dengan predikat WTP sejak tahun 2017. Perkembangan capaian kinerja urusan keuangan Kabupaten Kebumen Tahun 2016-2020 secara lebih detail tersaji pada Tabel berikut:

Tabel 2.110
Perkembangan Capaian Kinerja Urusan Keuangan
Kabupaten Kebumen 2016-2020

NO	INDIKATOR KINERJA	2016	2017	2018	2019	2020
1	Realisasi pendapatan daerah (triliun rupiah)	2,606	2,713	2,639	2,797	2.762
2	Opini BPK atas LKPD	WDP	WTP	WTP	WTP	WTP*

umber: BPKAD Kabupaten Kebumen, 2021

Pada tahun 2019 telah terbit Peraturan Pemerintah Nomor 12 Tahun 2019 tentang Pengelolaan Keuangan Daerah yang mengatur mengenai perencanaan dan penganggaran, pelaksanaan dan penatausahaan, dan pertanggungjawaban keuangan daerah dengan tujuan mewujudkan pengelolaan keuangan daerah yang efektif, efisien, dan transparan. PP tersebut mengamanatkan perubahan nomenklatur pendapatan, belanja dan pembiayaan daerah.

Kinerja urusan keuangan tidak dapat dipisahkan dari pengelolaan aset daerah. Sampai dengan tahun 2020, masih terdapat 1.073 bidang atau 47,10% dari total 2.278 bidang tanah milik pemerintah daerah yang belum bersertifikat. Dari 1.073 bidang tanah yang belum bersertifikat tersebut, 60% atau 644 bidang tanah merupakan aset dalam bentuk tanah bidang jalan dan tanah irigasi yang menjadi kewenangan pemerintah daerah. Beberapa aset pemerintah daerah sampai dengan saat ini belum sepenuhnya optimal pemanfaatannya, seperti tanah kebun dinas dan beberapa bidang tanah yang belum dimanfaatkan, seperti diantaranya tanah untuk evakuasi bencana, tanah untuk SMA Alian, tanah untuk rencana pembangunan Terminal Karangsambung.

Terkait aset dalam bentuk gedung, sampai dengan tahun 2020, 80% gedung yang digunakan untuk sekolah dasar merupakan tanah milik desa. Kemudian, terdapat beberapa aset gedung yang belum jelas rencana pemanfaatannya di antaranya eks Gedung RSUD Soedirman, TIC, eks gedung Kantor Kecamatan Karangsambung, gedung Sekretariat Bersama, dan eks Gedung Pramuka. Permasalahan terkait aset ini disebabkan beberapa hal di antaranya pengelolaan aset daerah yang tidak jelas status hukumnya atau bersengketa, pemanfaatan aset oleh pihak lain yang tidak sesuai dengan prosedur, serta tukar-menukar aset.

3. Kepegawaian

Penataan sumberdaya manusia aparatur menjadi komponen yang sangat penting dalam pelaksanaan reformasi birokrasi saat ini. Di sisi yang lain, saat ini terjadi permasalahan yang sangat kompleks dan sistematik dalam sistem manajemen SDM aparatur pemerintah daerah. Permasalahan-permasalahan tersebut terjadi pada seluruh subsistem manajemen SDM aparatur mulai dari sistem rekrutmen, sistem penggajian, dan peningkatan upaya kesejahteraan, penilaian kinerja, sistem mutasi serta sistem pengawasan.

Secara kuantitas, jumlah ASN di Pemerintah Kabupaten Kebumen selama 5 tahun terakhir terus mengalami tren yang menurun. Hal tersebut dapat diamati dari jumlah ASN pada tahun 2016 sebanyak 13.319 personil berkurang menjadi 10.802 personil pada tahun 2020. Berkurangnya jumlah ASN tersebut berakibat pada meningkatnya beban kerja ASN yang ada sehingga perlu penambahan personil ASN baik melalui rekrutmen CPNS atau yang lainnya agar ASN pada dapat melayani masyarakat dengan baik.

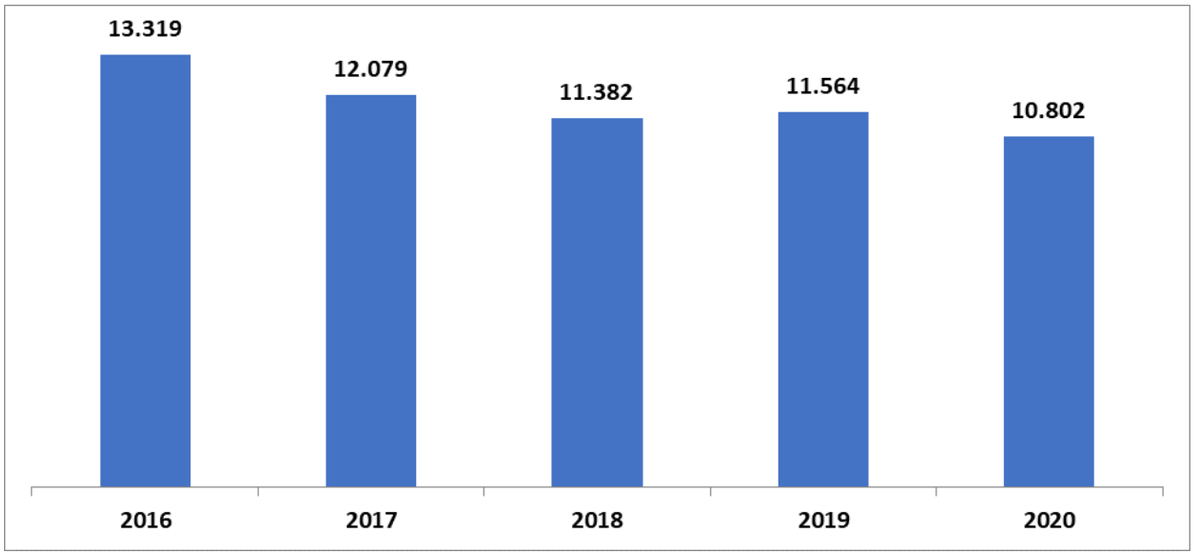

Sumber: BKPPD Kab. Kebumen, 2021

Gambar 2.51
Jumlah ASN Kabupaten Kebumen Tahun 2016-2020

Meskipun jumlahnya terbatas, kualitas ASN Kabupaten Kebumen terus meningkat selama kurun waktu 2016-2020. Hal ini terlihat dari persentase ASN berpendidikan DIV-S1 yang meningkat dari 54,27% di 2016 menjadi 56,41% pada tahun 2019 dan sebesar 56,99% pada 2020, sementara ASN berpendidikan SD-SLTA menurun dari 25,08% pada 2016 menjadi 21,76 pada tahun 2019 dan terakhir menjadi 19,91% pada tahun 2020. Jumlah dan tingkat pendidikan ASN di Kabupaten Kebumen pada tahun 2016-2020 selengkapnya dapat dilihat pada Gambar berikut:

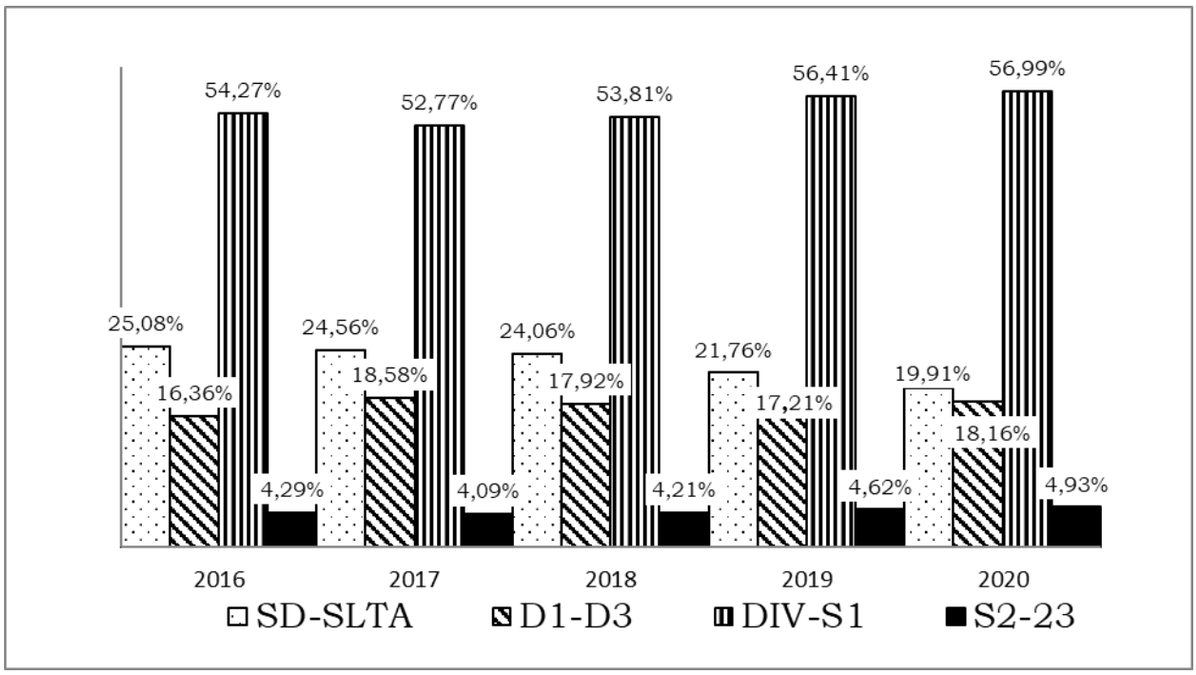

Sumber: BKPPD Kab. Kebumen, 2021

Gambar 2.52
Persentase Tingkat Pendidikan ASN Kabupaten Kebumen Tahun 2016-2020

Berdasarkan data pejabat struktural dan fungsional tahun 2020 menunjukkan bahwa untuk penataan dan penempatan SDM aparatur di Kabupaten Kebumen masih belum optimal. Data terkait kesesuaian penempatan SDM dengan Anjab, ABK dan standar kompetensi jabatan sampai saat ini belum tersusun dan dari segi komposisi ASN yang menempati jabatan pengawas (Eselon IV) terdapat ketidaksesuaian antara penempatan SDM dengan standar kompetensi jabatan. Untuk jabatan pengawas (Eselon IV), dipersyaratkan tingkat pendidikan minimal sarjana muda (D3). Sampai dengan tahun 2020, masih terdapat 50 orang dari 532 (9,39%) pejabat pengawas (Eselon IV) yang tingkat pendidikannya SMA.

Tabel 2. 111
Pejabat Struktural Berdasarkan Tingkat Pendidikan, Rumpun Jabatan dan Jenis Kelamin Tahun 2020

TK DIK	Eselon II (Pimpinan Tinggi)			Eselon III (Administrator)			Eselon IV (Pengawas)		
	L	P	Jumlah	L	P	Jumlah	L	P	Jumlah
SLTP	0	0	0	0	0	0	0	0	0
SLTA	0	0	0	0	0	0	35	15	50
D1	0	0	0	0	0	0	0	0	0
D2	0	0	0	0	0	0	0	0	0
D3	0	0	0	0	1	1	10	16	26
D4	0	0	0	4		4	11	6	17
S1	3	2	5	59	13	72	183	133	316
S2 & S3	17	3	20	57	34	91	82	41	123
Jumlah	20	5	25	120	48	168	321	211	532

Sumber: BKPPD Kab. Kebumen, 2021

Tabel 2. 112
Pejabat Fungsional Berdasarkan Tingkat Pendidikan,
Rumpun Jabatan dan Jenis Kelamin Tahun 2020

TK DIK	Rumpun Pendidikan			Rumpun Kesehatan			Rumpun Teknis Lainnya		
	L	P	Jumlah	L	P	Jumlah	L	P	Jumlah
SLTP	0	0	0	0	0	0	0	0	0
SLTA	61	39	100	7	24	31	16	4	20
D1	4	4	8	0	8	8	0	0	0
D2	123	107	230	0	0	0	3	1	4
D3	14	13	27	151	859	1010	21	13	34
D4	0	0	0	10	44	54	3		3
S1	1859	2937	4796	56	145	201	56	56	112
S2 & S3	149	86	235	47	65	112	8	6	14
Jumlah	2210	3186	5396	271	1145	1416	107	80	187

Sumber: BKPPD Kab. Kebumen, 2021

Tabel 2.113
Pejabat Fungsional Umum Berdasarkan Tingkat Pendidikan,
Rumpun Jabatan dan Jenis Kelamin Tahun 2020

TK DIK	Gol. I			Gol. II			Gol. III			Gol. IV		
	L	P	Jmlh	L	P	Jmlh	L	P	Jmlh	L	P	Jmlh
SD	66	10	76	5	0	5	0	0	0	0	0	0
SLTP	62	1	63	187	10	197	0	0	0	0	0	0
SLTA	8	2	10	835	211	1046	233	174	407	0	0	0
D1	0	0	0	2	0	2	2	3	5	0	0	0
D2	0	0	0	30	9	39	4	1	5	1		1
D3	0	0	0	21	64	85	36	31	67	0	0	0
D4	0	0	0				8	3	11	0	0	0
S1	0	0	0	31	13	44	306	441	747	9	1	10
S2 & S3	0	0	0	0	0	0	12	10	22	6	2	8
Jumlah	136	13	149	1111	307	1418	601	663	1264	16	3	19

Sumber: BKPPD Kab. Kebumen, 2021

4. Pendidikan dan Pelatihan

Perkembangan peningkatan kapasitas ASN melalui pendidikan dan pelatihan baik pendidikan teknis, fungsional maupun diklat jenjang kepemimpinan guna meningkatkan profesionalitas ASN terus ditingkatkan selama kurun waktu 2016-2020. Peningkatan kapasitas ASN Kabupaten Kebumen pada tahun 2016-2020 secara lengkap disajikan pada Tabel berikut:

Tabel 2.114
Perkembangan Peningkatan Kapasitas ASN
Kabupaten Kebumen 2016-2020

Diklat	2016	2017	2018	2019	2020
Teknis	160	300	160	792	Na
Fungsional	30	30	80	60	Na
Kepemimpinan	71	46	61	29	Na
Prajabatan	4	0	250	498	Na
Pengiriman PNS ke Lembaga Diklat	111	212	102	107	Na
Jumlah	376	588	653	1.486	Na

Sumber: BKPPD Kabupaten Kebumen, 2020

Pemerintah terus berupaya meningkatkan profesionalitas ASN dengan penerapan sistem merit melalui Permenpan RB No. 40 Tahun 2018 tentang Pedoman Sistem Merit dalam manajemen ASN. Indeks Sistem Merit adalah ukuran yang digunakan sebagai standar penilaian penerapan sistem Merit pada instansi pemerintah. Penilaian dengan sistem Merit meliputi 8 aspek yaitu : perencanaan kebutuhan ASN; pengadaan ASN, pembagian karir; promosi dan mutasi; manajemen kinerja; penggajian; penghargaan dan disiplin; perlindungan dan pelayanan serta sistem informasi.

5. Penelitian dan Pengembangan

Penelitian dan pengembangan merupakan salah satu fungsi penunjang dalam pelaksanaan urusan pemerintahan daerah. Hal ini diperlukan untuk menjawab tantangan dan dinamika penyelenggaraan pemerintahan guna meningkatkan pelayanan publik dan kesejahteraan masyarakat. Pada tahun 2020 Pemkab Kebumen telah melaksanakan berbagai kegiatan dalam bidang penelitian dan pengembangan antara lain penyusunan kajian, Riset Unggulan Daerah (RUD), serta Lomba Kreasi dan Inovasi masyarakat (Krenova).

Tabel 2.115
Capaian Kinerja Urusan Penelitian dan Pengembangan Tahun 2016-2020

No	Indikator Kinerja	2016	2017	2018	2019	2020
1	Hasil Penelitian	6	6	6	5	5
2	Hasil Peserta Krenova	16	8	19	23	21
3	Jumlah peserta Krenova yang difasilitasi provinsi/Pemda dalam pameran dan pembinaan	6	7	7	5	5

Sumber: BAPPEDA Kabupaten Kebumen, 2021

Pemerintah Kabupaten Kebumen mendorong masyarakat dalam pengembangan inovasi masyarakat melalui kompetisi. Seleksi dan penetapan pemenang peserta Kreasi dan Inovasi Masyarakat (Krenova) pada tahun 2020 yang pada tahap selanjutnya menjadi peserta di tingkat Provinsi mewakili Pemerintah Kabupaten Kebumen. Pada tahun 2020 terdapat 6 pemenang yang mewakili Kabupaten Kebumen di Tingkat Provinsi. Ajang KRENOVA diharapkan mampu mendorong kreativitas masyarakat dalam pengembangan dan perekayasaan teknologi guna menyelesaikan permasalahan sehari-hari maupun sebagai langkah merintis usaha melalui komersialisasi produk hasil KRENOVA.

Bidang kelitbangan juga dilaksanakan penyusunan kajian pendukung perencanaan dengan tema yang dipilih berdasarkan isu dan permasalahan daerah sebagai masukan dalam penyusunan kebijakan daerah. Selain itu Kabupaten Kebumen mempunyai Dewan Riset Daerah yang terdiri dari akademisi dan profesional dan bertugas memberikan masukan dan pertimbangan kepada Bupati dalam pengambilan kebijakan. Adapun DRD pada tahun 2020 bertindak sebagai supervisor yang mempunyai tugas mendampingi tim penyusun kajian Rencana Induk Kelitbangan (RIK) tahun 2021-2025 sebagai dokumen induk bidang penelitian dan pengembangan di Kabupaten Kebumen.

6. Sekretariat DPRD

Capaian kinerja Sekretariat DPRD dapat dilihat dari fasilitasi terhadap pembahasan peraturan daerah yang dilaksanakan Lembaga DPRD. Selama lima tahun terakhir kinerja Sekretariat DPRD cenderung meningkat. Hal ini terlihat

dari meningkatnya persentase peraturan daerah yang ditetapkan dan tepat waktu dari 62,50 persen pada tahun 2016 menjadi 90 persen pada tahun 2020.

Tabel 2.116
Kinerja Sekretariat DPRD Kabupaten Kebumen Tahun 2016-2020

No.	Uraian	2016	2017	2018	2019	2020
1.	Raperda yang Dibahas	32	15	16	11	20
2.	Raperda yang Disetujui/ Ditetapkan	20	13	16	10	18*
3.	Persentase peraturan daerah yang ditetapkan tepat waktu	62,50 %	86,67 %	100 %	90,91 %	90,00 %

*Sumber: Sekretariat DPRD, 2020 *) data perkiraan*

2.3.6 Unsur Pengawasan Urusan Pemerintahan (Inspektorat Daerah)

Selama kurun waktu 5 tahun terakhir, kinerja urusan pengawasan mengalami peningkatan. Hal ini terlihat dari maturitas Sistem Pengendalian Intern Pemerintahan (SPIP) dan nilai *levelling* Aparat Pengawasan Intern Pemerintah (APIP) Kabupaten yang meningkat dari level 2 di tahun 2016 menjadi level 3 pada tahun 2020. Sedangkan nilai maturitas SPIP juga meningkat dari 2 pada tahun 2016 menjadi 3 pada tahun 2020. Selain itu, persentase penyelesaian tidak lanjut rekomendasi hasil pemeriksaan tepat waktu juga meningkat dari 90,00% pada tahun 2016 menjadi 96,35% di tahun 2020. Perkembangan capaian kinerja pengawasan di Kabupaten Kebumen pada tahun 2016-2020 selengkapnya tersaji pada Tabel berikut:

Tabel 2.117
Perkembangan Capaian Kinerja Pengawasan
Kabupaten Kebumen Tahun 2016-2020

No	Indikator Kinerja	2016	2017	2018	2019	2020
1	Persentase penyelesaian tindak lanjut rekomendasi hasil pemeriksaan tepat waktu	90,00	92,00	92,00	94,26	96,35
2	Nilai leveling APIP kabupaten	2	2	2,5	3	3
3	Nilai Maturitas SPIP	2	2,55	3	3	3

Sumber: Inspektorat Kab. Kebumen, 2021

Dalam pembangunan daerah, pengawasan merupakan hal yang cukup penting untuk dilakukan dalam rangka menjaga proses pembangunan daerah berjalan sesuai tujuan yang ditetapkan secara optimal. Salah satu penyebab terhambat atau melencengnya proses pembangunan disebabkan kurang efektifnya sistem dan lembaga pengawasan yang ada. Peraturan Pemerintah Nomor 60 Tahun 2008 tentang Sistem Pengendalian Intern Pemerintahan mengamanahkan bahwa daerah melaksanakan SPIP. SPIP adalah sistem pengendalian intern yang diselenggarakan secara menyeluruh di lingkungan pemerintah pusat dan pemerintah daerah. SPIP bertujuan untuk memberikan keyakinan yang memadai bagi tercapainya efektivitas dan efisiensi pencapaian tujuan penyelenggaraan pemerintahan negara, keandalan pelaporan keuangan, pengamanan aset negara, dan ketaatan terhadap peraturan perundang-undangan.

Ada 5 (lima) unsur dalam SPIP yaitu lingkungan pengendalian, penilaian risiko, kegiatan pengendalian, informasi dan komunikasi, serta pemantauan

pengendalian intern. Penilaian SPIP Kabupaten Kebumen tahun 2019 secara lengkap pada Tabel berikut:

Tabel 2.118
Hasil Penilaian SPIP Kabupaten Kebumen Tahun 2019

No	Unsur SPIP	Bobot (%)	Hasil SA		Hasil QA		Perubahan Nilai
			Skor	Nilai	Skor	Nilai	
1	Lingkungan Pengendalian	30,00	3,1250	0,9375	3,0000	0,9000	(0,0375)
2	Penilaian Risiko	20,00	3,0000	0,6000	3,0000	0,6000	-
3	Kegiatan Pengendalian	25,00	3,0909	0,7727	3,0000	0,7500	(0,0227)
4	Informasi dan Komunikasi	10,00	3,0000	0,3000	3,0000	0,3000	-
5	Pemantauan	15,00	3,0000	0,4500	3,0000	0,4500	-
	Jumlah	100,00	-	30.602	-	30.000	(0,0602)
	Keterangan	Level 3 (terdefinisi)					

Sumber: Inspektorat Kab. Kebumen, 2020

Beberapa permasalahan yang disarankan untuk menjadi prioritas tindak lanjut evaluasi BPKP atas nilai SPIP Kabupaten Kebumen untuk Tahun 2020 di antaranya:

a. Infrastruktur pengendalian intern atas pemenuhan peningkatan/penguatan parameter-parameter sub-unsur SPIP yang menjadi *Area of Improvement (AoI)*, antara lain melakukan evaluasi atas efektivitas implementasi dan kebijakan pada seluruh sub-unsur, serta menindaklanjuti saran atau hasil evaluasi tersebut; dan
b. Pemantauan yang berkelanjutan atas seluruh kebijakan dan implementasinya pada masing-masing sub-unsur termasuk perubahan lingkungan strategis yang didukung dengan sistem informasi berbasis komputer yang terintegrasi, *online*, *real time* sehingga dapat memberikan informasi bagi pimpinan (*dashboard* pimpinan) secara *update* dan efektif untuk pengambilan keputusan.

2.3.7 Fungsi Lainnya

a. Kewilayahan

Selama 4 tahun terakhir kinerja pelayanan publik Kabupaten Kebumen cenderung mengalami peningkatan. Secara umum gambaran pelayanan publik di Kabupaten Kebumen sampai tahun 2020 masuk dalam kategori baik. Hal ini ditunjukkan dengan indeks kepuasan masyarakat atas pelayanan publik mencapai skor 81,97. Namun kinerja pelayanan publik masih perlu terus ditingkatkan hingga capaian di atas skor 90.

Indek pelayanan kecamatan dan kelurahan dan pendidikan dari tahun 2017 sampai tahun 2020 mendapatkan nilai B. Indek layanan pada pelayanan terpadu mengalami fluktuasi di tahun 2018 namun di tahun 2020 pelayanan kembali meningkat dengan pembukaan Mal Pelayanan Publik (MPP) sebagai upaya peningkatan kemudahan perijinan pada akhir tahun 2019. Indek survay layanan kesehatan mengalami perbaikan dari tahun ketahun dengan capaian di tahun 2020 diasumsikan sebesar 82,39. Perkembangan capaian kinerja pelayanan publik di Kabupaten Kebumen pada tahun 2016-2020 selengkapnya tersaji pada Tabel berikut:

Tabel 2.119
Perkembangan Capaian Kinerja Pelayanan Publik
Kabupaten Kebumen 2016-2020

No	Indikator Kinerja	2016	2017	2018	2019	2020
1	Capaian peningkatan pelayanan kecamatan (%)	B	B	B	B	B
2	Capaian peningkatan pelayanan kelurahan (%)	B	B	B	B	B
3	Indek survey layanan Pendidikan	B	B	B+	B	B
4	Indek survey layanan terpadu	73,34	82,20	80,98	82,15	86,00
5	Indek Survey layanan Kesehatan	76,00	76,09	81,75	82,92	82,39
6	Nilai IKM Kebumen	71,37	75,15	79,28	80,61	81,97

Sumber: Bagian Organisasi Kabupaten Kebumen, 2021

Upaya peningkatan kepuasan masyarakat atas pelayanan publik dapat ditempuh melalui beberapa hal antara lain dengan perbaikan mutu SDM, peningkatan saranna dan prasarana layanan termasuk memperhatikan pelayanan yang ramah anak atau bersifat inklusif, serta perbaikan prosedur pelayanan.

b. Kesatuan Bangsa dan Politik

Dari aspek Organisasi Kemasyarakatan (Ormas), di Kabupaten Kebumen terus mengalami peningkatan baik berdasarkan profesi, agama maupun umum. Jumlah total LSM pada tahun 2016 yaitu 216 bertambah menjadi 240 pada tahun 2020. Perkembangan jumlah Ormas di Kabupaten Kebumen Tahun 2016-2020 selengkapnya tersaji pada Tabel di bawah ini.

Tabel 2.120
Perkembangan Jumlah Ormas Kabupaten Kebumen Tahun 2016-2020

NO.	URAIAN	2016	2017	2018	2019	2020
1.	Ormas Berdasarkan Profesi	25	0	26	26	26
2.	Ormas Berdasarkan Agama	40	42	44	44	44
3.	Ormas Umum	151	160	164	170	170
Jumlah Total Ormas		216	202	234	240	240

Sumber : Kesbangpol Kabupaten Kebumen, 2020

Adapun terkait partisipasi masyarakat terhadap pelaksanaan pemilihan umum di Kabupaten Kebumen mengalami penurunan dari tahun 2018-2020. Pada tahun 2018 nilainya mencapai 64,84% menurun menjadi 64,00% di tahun 2020. Capaian tahun 2020 ini juga masih dibawah partisipasi pemilih Provinsi Jawa Tengah sebesar 80%. Rendahnya partisipasi pemilihan umum di Kabupaten Kebumen disebabkan oleh banyaknya pekerja migran dan anak sekolah yang ada di luar Kebumen dan masih rendahnya kesadaran warga yang mempunyai hak pilih untuk memberikan suaranya.

Sementara itu, cakupan penanganan kasus pelanggaran norma keagamaan di Kabupaten Kebumen selama lima tahun terakhir cenderung mengalami peningkatan. Pada tahun 2016 nilainya sebesar 29,00% meningkat menjadi 32,00% di tahun 2020. Perkembangan persentase peran serta masyarakat dalam Pemilu dan jumlah Ormas di Kabupaten Kebumen pada tahun 2016-2020 secara lengkap disajikan pada Tabel berikut:

Tabel 2.121
Capaian Kinerja Kesbangpol

NO.	URAIAN	2016	2017	2018	2019	2020
1.	Partisipsi warga dalam pemilu	0	0	64,84%	70,6%	64%
2.	Peningkatan wawasan kebangsaan dan politik masyarakat	52,80%	64,60%	70,00%	79,00%	15,3%
3.	Cakupan penanganan kasus pelanggaran norma keagamaan	29%	31,44%	33,36%	32,00%	32,00%

Sumber : Kesbangpol Kabupaten Kebumen, 2021 (Diolah)

2.4 Aspek Daya Saing Daerah

2.4.1 Fokus Kemampuan Ekonomi Daerah

1. Pengeluaran Konsumsi Rumah Tangga Perkapita

Nilai konsumsi rumah tangga dapat digunakan sebagai indikator untuk mengukur tingkat kesejahteraan masyarakat. Angka konsumsi perkapita penduduk Kabupaten Kebumen masih berada di bawah rata-rata provinsi Dibandingkan dengan kabupaten/kota yang lain, Kabupaten Kebumen berada di peringkat ke-32 dari 35 kabupaten/kota.

Tabel 2. 122
Angka Konsumsi RT Perkapita
Kabupaten Kebumen dan Jawa Tengah Tahun 2016-2020

No	Uraian	2016	2017	2018	2019	2020
1	Kab. Kebumen	631.390	729.730	704.294	781.578	883.891
2	Prov. Jawa Tengah	*NA*	*NA*	938.581	956.403	1.018.487

Sumber: BPS 2021, data diolah

2. Nilai Tukar Petani

Nilai Tukar Petani (NTP) merupakan indikator yang menggambarkan tingkat kesejahteraan petani. Selama lima tahun terakhir, NTP Kabupaten Kebumen menunjukkan tren yang fluktuatif namun ada kecenderungan menurun. Pada level regional, angka kabupaten yang semula ada di atas rata-rata provinsi, bergeser menjadi di bawah rata-rata dengan adanya penurunan tersebut. Dilihat dari nilainya, NTP yang hanya berkisar di angka 100 menunjukkan bahwa usaha pertanian yang ada di Kabupaten Kebumen saat ini cenderung tidak menguntungkan bagi petani.

Tabel 2.123
Nilai Tukar Petani (NTP) Kabupaten Kebumen dan Provinsi Jawa Tengah Tahun 2016-2020

No	NTP	2016	2017	2018	2019	2020
1	Kab. Kebumen	100,49	100,32	100,77	104,26	101,79
2	Prov. Jawa Tengah	100,02	100,02	102,24	102,19	101,49

Sumber: BPS 2021, data diolah

3. Pengeluaran Konsumsi Non-Pangan Perkapita (Persentase Konsumsi RT Non-Pangan)

Selain dilihat dari nilainya, pola konsumsi rumah tangga juga dapat digunakan sebagai salah satu indikator untuk menunjukkan tingkat

kesejahteraan suatu masyarakat. Persentase pengeluaran untuk pangan akan menurun sejalan dengan meningkatnya pendapatan. Semakin rendah persentase pengeluaran untuk makanan terhadap total pengeluaran, maka semakin baik tingkat perekonomian masyarakat. Dilihat dari nilainya, pengeluaran penduduk Kabupaten Kebumen masih berada di bawah rata-rata provinsi, pun bila dilihat dari proporsi pengeluaran untuk kebutuhan non-makanan yang masih sedikit di bawah angka.

Tabel 2.124
Rata-rata Konsumsi RT Perkapita Sebulan
Kabupaten Kebumen dan Jawa Tengah, Tahun 2019-2020

No	Uraian	Makanan				Non-Makanan				Total	
		2019		2020		2019		2020		2019	2020
1	Kab. Kebumen	419.138	54%	453.599	51%	362.440	46%	430.292	49%	781.578	883.891
2	Prov. Jawa Tengah	469.421	49%	496.173	49%	486.982	51%	522.314	51%	956.403	1.018.487

Sumber: BPS 2021, data diolah

2.4.2 Fokus Fasilitas Wilayah atau Infrastruktur

Secara umum tujuan pembangunan wilayah adalah untuk mencapai stabilitas ekonomi dan pertumbuhan ekonomi yang tinggi, peningkatan PDRB serta pengurangan tingkat penganguran. Dalam rangka mencapai tujuan tersebut memerlukan berbagai faktor pendukung yaitu salah satunya yang penting adalah keberadaan infrastruktur wilayah yang mantap.

Strategi dan kebijakan pembanguan infrastruktur wilayah diarahkan pada pembanguan infrastruktur pelayanan dasar yang dapat meningkatkan angka pertumbuhan ekonomi, pengentasan, kemiskinan, pengurangan pengangguran, serta berkesinambungan (ramah lingkungan).

1. Luas Wilayah Produktif

Kawasan Budidaya adalah wilayah yang dimanfaatkan secara terencana dan terarah sehingga dapat berdaya guna dan berhasil guna bagi kehidupan manusia, terdiri dari kawasan budidaya pertanian dan kawasan budidaya non-pertanian. Kawasan peruntukan budidaya meliputi:

a. kawasan hutan produksi;
b. kawasan hutan rakyat;
c. kawasan pertanian;
d. kawasan perikanan;
e. kawasan pertambangan dan energi;
f. kawasan peruntukkan industri;
g. kawasan pariwisata;
h. kawasan permukiman; dan
i. kawasan pertahanan dan keamanan.

Sedangkan wilayah produktif adalah lahan yang digunakan untuk budidaya pertanian, perkebunan, dan perikanan. Wilayah produktif terdiri dari kawasan pertanian dan kawasan perikanan. Dalam analisis citra satelit tahun 2020, luasan budidaya seluas 120.695,42 ha, dengan luas lahan produktif 59.723,48 ha, dan tersebar di 26 kecamatan. Kecamatan Adimulyo, Puring, dan Bonorowo memiliki persentase luas wilayah produktif yang paling besar, karena topografi wilayahnya terletak di daerah datar yang banyak memiliki sawah atau ladang. Sedangkan Kecamatan Rowokele, Sadang, dan Padureso memiliki persentase luas wilayah produktif yang paling kecil, dikarenakan topografis wilayahnya pegunungan yang jarang sawah atau ladang, namun banyak hutan.

Tabel 2.125
Persentase Luas Wilayah Produktif Kabupaten Kebumen (ha)
Tahun 2020

No	Uraian	2020
1	Luas Wilayah Produktif	59.723,48
2	Luas Seluruh Wilayah Budidaya	120.695,42
3	Rasio	49,48%

Sumber: Bappeda Kab. Kebumen, 2021

Tabel 2.126
Persentase Luas Wilayah Produktif (ha) Menurut Kecamatan
di Kabupaten Kebumen Tahun 2020

No	Kecamatan	Luas Wilayah Produktif (Ha)	Luas Seluruh Wilayah Budidaya (Ha)	Rasio
1	Adimulyo	3.136,82	4.484,44	69,95%
2	Alian	2.253,67	5.494,66	41,02%
3	Ambal	4.227,48	6.173,14	68,48%
4	Ayah	1.671,40	5.302,52	31,52%
5	Bonorowo	1.587,24	2.297,17	69,10%
6	Buayan	1.898,94	5.223,25	36,36%
7	Buluspesantren	3.387,46	5.138,76	65,92%
8	Gombong	953,97	1.896,49	50,30%
9	Karanganyar	1.116,76	2.947,44	37,89%
10	Karanggayam	4.993,21	9.893,61	50,47%
11	Karangsambung	3.581,66	6.700,35	53,45%
12	Kebumen	2.420,43	4.579,79	52,85%
13	Klirong	2.547,44	4.260,44	59,79%
14	Kutowinangun	1.709,54	3.317,85	51,53%
15	Kuwarasan	2.348,31	3.622,63	64,82%
16	Mirit	3.391,52	5.083,99	66,71%
17	Padureso	794,79	2.657,01	29,91%
18	Pejagoan	1.113,47	3.472,51	32,07%
19	Petanahan	2.931,23	4.505,15	65,06%
20	Poncowarno	1.283,48	2.675,91	47,96%
21	Prembun	1.362,83	2.310,77	58,98%
22	Puring	4.348,04	6.217,96	69,93%
23	Rowokele	1.236,54	5.024,05	24,61%
24	Sadang	1.605,10	5.770,79	27,81%
25	Sempor	2.180,99	7.126,09	30,61%
26	Sruweng	1.641,14	4.518,64	36,32%
	Jumlah	59.723,48	120.695,42	49,48%

Sumber: Bappeda Kab. Kebumen, 2021

Tabel 2.127
Luas Alih Fungsi Lahan Pertanian ke Non-Pertanian
Kabupaten Kebumen Tahun 2019-2020

No.	Jenis Data	Tahun 2019	Tahun 2020
1	Luas Alih Fungsi Lahan (m^2)	85.996 m^2	28.573 m^2

Sumber: Distapang Kab. Kebumen, 2020

Faktor utama dalam sektor pertanian adalah ketersediaan lahan. Di Kabupaten Kebumen, luas lahan pertanian khususnya padi dan palawija,

senantiasa mengalami penurunan setiap tahun. Hal ini dipengaruhi tingginya alih fungsi lahan dari fungsi pertanian ke non-pertanian. Hal ini tentu saja menjadi kendala karena berpengaruh kepada tingkat produksi. Menurunnya luas areal pertanian diikuti dengan tingkat produksi yang cenderung menurun.

Selain alih fungsi lahan, tingkat kepemilikan lahan pertanian juga menjadi kendala dimana usaha pertanian menjadi tidak memenuhi skala ekonomis. Luas lahan sawah di Kabupaten Kebumen 40.073,20 ha dikelola oleh petani sebanyak 177.936 orang. Dengan demikian, maka tingkat kepemilikan lahan pertanian hanya seluas 0,23 ha per orang. Luasan ini jauh dari memadai karena untuk memenuhi kebutuhannya secara layak, minimal setiap petani memiliki sawah seluas 2 ha.

2.4.3 Fokus Iklim Berinvestasi

1. Jumlah Kasus Demonstrasi

Jumlah aksi unjuk rasa di Kabupaten Kebumen pada tahun 2016-2020 masih tergolong cukup tinggi walaupun mengalami penurunan setiap tahunnya, namun juga fluktuatif, dimana tahun 2017 dan 2018 sempat mengalami kenaikan. Demonstrasi atau unjuk rasa yang terjadi sebagian besar pada bidang politik, kemudian aspirasi-aspirasi yang diperjuangkan para pendemo berkorelasi dengan isu-isu yang berkala nasional, contohnya seperti demonstrasi PA 212. Berbagai unjuk rasa yang selama ini terjadi di Kabupaten Kebumen relatif dapat berjalan tertib sehingga tidak sampai menimbulkan berbagai kerugian dan tidak berdampak negatif terhadap iklim investasi yang ada di Kabupaten Kebumen.

Tabel 2.128
Jumlah Demonstrasi di Kabupaten Kebumen Tahun 2015-2019

Uraian	2016	2017	2018	2019	2020
Bidang Politik	5	6	13	11	Na
Ekonomi	0	9	5	3	Na
Kasus Pemogokan Kerja	0	0	0	0	0
Jumlah	5	15	18	14	Na

Sumber: Bakesbangpol Kab. Kebumen, 2021

2. Rata-Rata Lama Perijinan

Di Kabupaten Kebumen terdapat 26 jenis perijinan yang dilayani dengan waktu rata-rata lama perijinan sesuai standar operasional prosedur (SOP) yang menjadi standar pelayanan perijinan tahun 2015-2020.

Tabel 2.129
Rata-rata Lama Perijinan di Kabupaten Kebumen

No	Jenis Perijinan	Standar	2016	2017	2018	2019	2020	Keterangan
1	IUJK	5 hr	5 hr	5 hr	5 hr	5 hr	5 hr	- Semua izin akan diproses petugas setelah berkas lengkap
2	IMB	10 hr	10 hr	10 hr	10 hr	10 hr	10 hr	
3	Izin pemasangan reklame	3 jam	3 jam	3 jam	3 jam	3 jam	3 jam	
4	PIRT	7 hr	7 hr	7 hr	7 hr	7 hr	7 hr	
5	Izin mendirikan rumah sakit umum	7 hr	7 hr	7 hr	7 hr	7 hr	7 hr	
6	Izin mendirikan rumah sakit khusus	7 hr	7 hr	7 hr	7 hr	7 hr	7 hr	
7	Surat tanda pengobatan tradisional	5 hr	5 hr	5 hr	5 hr	5 hr	5 hr	
8	Izin apotek	7 hr	7 hr	7 hr	7 hr	7 hr	7 hr	

No	Jenis Perijinan	Standar	2016	2017	2018	2019	2020	Keterangan
9	Izin toko obat	7 hr	7 hr	7 hr	7 hr	7 hr	7 hr	- Apabila ada izin yang melebihi standar waktu, bisa dikarena-kan belum adanya rekomen-dasi dari dinas terkait
10	Izin optik	7 hr	7 hr	7 hr	7 hr	7 hr	7 hr	
11	Izin depot air minum	7 hr	7 hr	7 hr	7 hr	7 hr	7 hr	
12	Izin lembaga pelatihan kerja	5 hr	5 hr	5 hr	5 hr	5 hr	5 hr	
13	Izin operasional pendirian bursa kerja khusus	5 hr	5 hr	5 hr	5 hr	5 hr	5 hr	
14	Izin lokasi	7 hr	Sudah tidak ada					
15	Izin operasional rumah sakit	7 hr	7 hr	7 hr	7 hr	7 hr	7 hr	
16	Izin operasional klinik pratama	7 hr	7 hr	7 hr	7 hr	7 hr	7 hr	
17	Izin laboratorium klinik pratama	7 hr	7 hr	7 hr	7 hr	7 hr	7 hr	
18	Izin penggunaan Gedung Juang	3 jam	3 jam	3 jam	3 jam	3 jam	3 jam	
19	Izin menempati kios/loos/toko	3 jam	3 jam	3 jam	3 jam	3 jam	3 jam	
20	Izin pendirian klinik pratama	7 hr	7 hr	7 hr	7 hr	7 hr	7 hr	
21	Izin lingkungan	14 hr	14 hr	14 hr	14 hr	14 hr	14 hr	
22	Izin tempat penyimpanan sementara (TPS) limbah B3	45 hr	45 hr	45 hr	45 hr	45 hr	45 hr	
23	Izin Pembuangan Limbah Cair (IPLC)	90 hr	90 hr	90 hr	90 hr	90 hr	90 hr	
24	Kartu penanggung-jawab teknik badan usaha	5 hr	5 hr	5 hr	5 hr	5 hr	5 hr	
25	Izin Penggunaan alun-alun	3 jam	3 jam	3 jam	3 jam	3 jam	3 jam	
26	Izin perubahan penggunaan tanah	7 hr	7 hr	7 hr	7 hr	7 hr	7 hr	

Sumber: DPMPTSP, 2020

Data pada tabel di atas menunjukkan bahwa rata-rata waktu tingkat penyelesaian perizinan di Kabupaten Kebumen masih cukup panjang (50 persen waktu penyelesaian 7 hari). Beberapa hal yang menyebabkan cukup lamanya waktu penyelesaian perizinan di antaranya:

a) Rekomendasi yang masih memakan waktu.
b) Pemanfaatan IT dalam pelayanan belum optimal.
c) Belum optimalnya koordinasi antarlembaga.

Pemerintah Kabupaten Kebumen berupaya optimal untuk meningkatkan iklim investasi melalui pelayanan perizinan yang lebih baik. Pada tahun 2019, diterbitkan Peraturan Daerah (Perda) Nomor 1 Tahun 2019, tentang Pemberian Insentif dan Kemudahan Penanaman Modal. Dalam Perda ini diatur penanaman modal dalam negeri (PMDN) maupun luar negeri atau penanaman modal asing (PMA). Pemberian insentif berbentuk pengurangan, keringanan atau pembebasan pajak daerah dan atau pengurangan, keringanan atau pembebasan retribusi daerah. Kemudian, kemudahan investasi berbentuk penyediaan data dan informasi peluang penanaman modal, penyediaan sarana dan prasarana, fasilitasi penyediaan lahan atau lokasi, pemberian bantuan teknis, percepatan pelayanan perizinan, dan pemberian advokasi.

Selain itu, pada tahun 2019, Pemerintah Kabupaten Kebumen mendirikan Mall Pelayanan Publik (MPP). MPP menyediakan 251 layanan dari 26 instansi dengan 21 loket yang tersedia, termasuk layanan dokumen dan perizinan investasi dan usaha. Pendirian MPP ini diharapkan dapat meningkatkan efisiensi waktu penyelesaian pelayanan perizinan sehingga masyarakat khususnya para investor nyaman dan diuntungkan. Diharapkan pada akhirnya nilai investasi yang masuk ke Kabupaten Kebumen akan semakin meningkat.

2.4.4 Fokus Sumberdaya Manusia

Fokus sumberdaya manusia merupakan salah satu komponen penting dalam mendukung daya saing daerah dan pembangunan daerah. Pembangunan sumberdaya manusia merupakan sektor strategis yang harus menjadi perhatian utama dalam pembangunan daerah. Analisis kinerja atas sumberdaya manunsia dilakukan terhadap indikator rasio ketergantungan dan rasio lulusan S1/S2/S3 untuk mengetahui potensi sumberdaya manusia yang dimiliki.

1. Kualitas tenaga kerja (Rasio Lulusan S1/S2/S3)

Rasio pendidikan masyarakat Kebumen masih didominasi pendidikan Menengah Atas (SMA, MA) dan Pendidikan Dasar (SMP, MTS). Berdasarkan data Disdukcapil Kabupaten Kebumen tahun 2020 penduduk Kabupaten Kebumen baru terdapat 2,57% penduduk yang mengenyam jenjang pendidikan tinggi. Hal ini menunjukkan kualitas SDM di Kabupaten Kebumen ditinjau dari pendidikan yang ditamatkan masih tergolong rendah.

Tabel 2.130
Rasio Lulusan S1/S2/S3 Kabupaten Kebumen Tahun 2016-2020

No	Jenis Perijinan	2016	2017	2018	2019	2020
1.	Jumlah lulusan S1	26.694	28.901	31.725	33.815	34.644
2.	Jumlah lulusan S2	828	958	1.086	1.204	1.253
3.	Jumlah lulusan S3	60	62	57	61	60
4.	Jumlah lulusan S1/S2/S3	27.582	29.921	32.868	35.080	35.957
5.	Jumlah Penduduk	1.358.448	1.364.905	1.375.221	1.388.490	1.399.976
6.	Rasio Lulusan S1/S2/S3 (4/5)	2,03	2,19	2,39	2,53	2,57

Sumber: DDA Kabupaten Kebumen, Disdukcapil, 2021

2. Tingkat ketergantungan (Rasio Ketergantungan)

Struktur penduduk dapat memberikan kontribusi ekonomi pada suatu daerah. Meskipun demikian pemerintah daerah harus tetap mengendalikan laju pertumbuhannya. Jika pertumbuhan penduduk tidak terkendali maka akan menjadi beban bagi pemerintah daerah, termasuk pada ketersediaan pangan dan daya dukung alam serta lingkungan. Kabupaten Kebumen jika dilihat dari struktur penduduk usia produktifnya cukup besar sekitar 68,77 persen. Hal ini jika tidak didukung dengan kebijakan yang berwawasan kependudukan akan memicu tingginya angka pengangguran, serta kemungkinan munculnya masalah

pangan dan lingkungan. Selain itu karena sumber-sumber ekonomi di Kabupaten Kebumen yang didominasi oleh sektor pertanian yang kurang diminati kaum muda, dan tidak adanya industri manufaktur yang mampu menyerap tenaga kerja yang besar menyebabkan angka migrasi di Kabupaten Kebumen cukup tinggi. Penduduk usia muda cenderung memilih untuk merantau baik ke kota-kota besar maupun ke luar negeri.

Tabel 2.131
Rasio Ketergantungan di Kabupaten Kebumen Tahun 2016-2020

Uraian	Tahun				
	2016	2017	2018	2019	2020
Jumlah Penduduk Usia <15 thn	302.376	297.703	317.028	315.694	317.928
Jumlah Penduduk Usia > 64 tahun	110.617	112.042	115.309	123.813	119.254
Jumlah Penduduk usia tidak produktif (1 & 2)	412.993	409.745	432.337	439.507	437.182
Jumlah Penduduk Usia 15 s/d 64	945.455	955.160	942.884	948.983	962.794
Rasio Ketergantungan	43,68	42,90	45,85	46,31	45,4

Sumber: Disdukcapil Kab. Kebumen, 2021

Secara demografis, penuaan penduduk dapat dilihat dari beberapa ukuran (Mundiharno, dalam Heryanah, 2015) yaitu rasio ketergantungan penduduk tua sebesar 10 persen atau lebih, atau jika ketergantungan penduduk muda sebesar 30 persen atau kurang, proporsi penduduk berumur 65 tahun ke atas telah di atas 7 persen dan umur median penduduk berumur 20 tahun ke bawah dan berumur 20 tahun ke atas masing-masing 50 persen. Jika dilihat dari proporsi jumlah penduduk usia tua dibandingkan dengan proporsi jumlah penduduk Kebumen telah mengalami penuaan penduduk. Proporsi penduduk yang berusia lanjut atau berumur 65 tahun ke atas telah mencapai 8,66 persen. Angka ketergantungan penduduk usia tua Kabupaten Kebumen mencapai 12,64 persen. Artinya, Kabupaten Kebumen memenuhi dua dari tiga kriteria untuk dikategorikan sebagai *ageing population*.

Kondisi ini perlu diantisipasi oleh Pemerintah Kabupaten Kebumen untuk menyusun kebijakan strategis untuk memperhatikan penduduk usia tua seperti kebijakan pemberdayaan ekonomi produktif bagi lansia, bantuan permakanan atau jaminan sosial lain termasuk jaminan kesehatan bagi lansia. Perlu disusun kebijakan menyeluruh berwawasan kependudukan mulai dari 1.000 hari pertama kehidupan, pendidikan anak usia dini, pola asuh, pendidikan karakter, penyiapan menuju dunia usaha, hingga kebijakan bagi lansia. Selain itu, segera melakukan penyusunan *Grand Design* Pembangunan Berwawasan Kependudukan yang memuat kebijakan menyangkut pengendalian kuantitas penduduk, peningkatan kualitas penduduk untuk meningkatkan kualitas sumberdaya manusia melalui aspek layanan dasar seperti peningkatan derajat kesehatan masyarakat, dan peningkatan kompetensi dan daya saing penduduk baik melalui pendidikan formal maupun non-formal.

2.5 Evaluasi capaian RPJMD sampai dengan tahun 2020

Evaluasi Realisasi RPJMD Kabupaten Kebumen 2016-2021 dapat ditelisik dari capaian Indikator Kinerja Utama (IKU) Daerah dan IKU Perangkat Daerah.

Kabupaten Kebumen memiliki 26 IKU Daerah dan 108 IKU Perangkat Daerah. Capaian IKU Daerah Kabupaten Kebumen sampai dengan tahun 2019 adalah sebagaimana tabel di bawah ini:

Tabel 2.132
Hasil Evaluasi RPJMD Tahun 2016-2021 Terhadap
IKU Daerah Sampai Dengan Tahun 2020

No	IKU Daerah	Satuan	Target Akhir RPJMD	Target 2020	Realisasi 2020	Tingkat Capaian RPJMD s/d 2020	Ket.
1	Angka Harapan Lama Sekolah	Tahun	13,20	13,04	13,34	102,3	●
2	Rata-Rata Lama Sekolah	Tahun	7,20	7,16	7,54	105,3	●
3	Persentase Akses dan Mutu Pelayanan Pendidikan	%	63,39	61,47	61,49	100,03	●
4	Capaian prestasi pemuda dan olahraga	%	65,38	58,65	21	35,80	▲
5	Angka Harapan Hidup	Tahun	73,01	72,97	73,40	100,59	●
6	Angka Kematian Ibu	Angka	68	75	76,73	97,74	●
7	Angka Kematian Bayi	Angka	10,50	10,75	6,95	154,68	●
8	Angka Melek Huruf Al Quran Siswa Lulus Sekolah	%	100	100	100	100	●
9	Cakupan Penanganan Kasus-Kasus Pelanggaran Norma-Norma Keagamaan	%	37,65	35,13	33,36	94,96	●
10	Kasus pelanggaran hukum	Kasus	500	600	255	235,29	●
11	Pertumbuhan ekonomi (ADHK)	%	6,00	5,97	-1,46	-124,46	▲
12	Pendapatan perkapita penduduk (ADHK)	Rp (ribuan)	25.179,48	23.813,51	21.780,00	91,46	●
13	Rasio/Indeks Gini	Point	0,21	0,21	0,22	95,45	●
14	Terbangunnya kawasan pembangunan ekonomi	Unit	6	5	5	100,00	●
15	Persentase peningkatan investasi PMA/PMDN	%	6,0	6,0	-56,21	-1.036,8	▲

No	IKU Daerah	Satuan	Target Akhir RPJMD	Target 2020	Realisasi 2020	Tingkat Capaian RPJMD s/d 2020	Ket.
16	Persentase peningkatan kunjungan wisata	%	19,69	18,80	-76,33	-506,01	▲
17	Persentase tingkat pelayanan infrastruktur wilayah	%	62,88	61,88	71,45	115,46	●
18	Indeks Kualitas Lingkungan Hidup	Point	77,5	76	72,26	95,08	●
19	Angka Kemiskinan	%	15,45	16,22	17,59	92,21	●
20	Angka Pengangguran	%	1,97	1,99	6,07	32,78	▲
21	Persentase Gedung Sekolah Dalam Kondisi Baik	%	83,87	82,73	81	97,90	●
22	Persentase tingkat akses dan mutu pelayanan kesehatan	%	99,00	99,00	100	101,01	●
23	Nilai Evaluasi penyelenggaraan pemerintahan daerah	Nilai	B	B	B	100	●
24	Nilai akuntabilitas kinerja	Nilai	B	B	B	100	●
25	Opini BPK atas LKPD	Nilai	WTP	WTP	WTP	100	●
26	Persentase PNS dan Pegawai BUMD yang menyalurkan zakatnya melalui Kelembagaan BAZ	%	80,00	80,00	70,00	87,5	●

Sumber: BAPPEDA Kabupaten Kebumen, 2020

Keterangan :
● = Tercapai (tingkat capaian 80% ke atas)
■ = Akan Tercapai (tingkat capaian 60% keatas sampai dengan 79,99%)
▲ = Perlu Usaha Keras (tingkat capaian dibawah 60%)

IKU Daerah adalah indikator untuk mengukur prestasi Kepala Daerah selama periode kepemimpinan tertentu. Dari tabel di atas IKU Daerah Kabupaten Kebumen yang berjumlah 26 Indikator sebagian besar telah mencapai target yang tetapkan di dalam RPJMD 2016-2021. Indikator IKU Daerah yang tercapai sebanyak 21 indikator. Sedangkan indikator yang memerlukan kerja keras untuk mencapai sebanyak 5 indikator yaitu Capaian prestasi pemuda dan olahraga, Pertumbuhan ekonomi (ADHK),

Persentase peningkatan investasi PMA/PMDN, Persentase peningkatan kunjungan wisata, dan Angka Pengangguran.

Ketidaktercapaian IKU Daerah tahun 2020 disebabkan pandemi Covid-19 yang menyerang awal tahun 2020, pemerintah pusat mengambil kebijakan social distancing dan penutupan tempat-tempat wisata, perbelanjaan, dan aktivitas ekonomi lainnya berdampak berhentinya aktivitas ekonomi masyarakat dan konsentrasi pendanaan pemerintah untuk penanganan bidang kesehatan dan pemberian jaringan pengaman sosial akibat tidak bisa bekerja atau diberhentikan dari pekerjaan.. Sedangkan capaian IKU Perangkat Daerah tahun 2020 adalah sebagai berikut:

Tabel 2.133
Hasil Evaluasi RPJMD Tahun 2016-2021 Terhadap IKU OPD
Sampai Dengan Tahun 2020

No	IKU Perangkat Daerah	Satuan	Target Akhir RPJMD	Target 2020	Realisasi 2020	Tingkat Capaian RPJMD s/d 2020	Ket.
1	Angka Harapan Lama Sekolah	Tahun	13,20	13,04	13,34	102,30	●
2	Rata-Rata Lama Sekolah	Tahun	7,20	7,16	7,54	105,30	●
3	Angka Kelulusan	%	99,92	99,91	99,99	100,08	●
4	Persentase penduduk yang berpendidikan tinggi (S1 ke atas)	%	2,20	2,14	1,95	91,12	●
5	Indek Survey Kepuasan Masyarakat terhadap layanan pendidikan	Angka	B	B	B+	100,00	●
6	Angka Partisipasi Sekolah	%	93,36	92,86	80,47	86,65	●
7	Persentase Sekolah Terakreditasi A	%	33,42	30,08	33,31	110,74	●
8	Capaian kunjungan perpustakaan	%	19,27	16,63	14,15	85,08	●
9	Capaian prestasi cabang olahraga	%	64,10	58,97	35,94	60,95	■
10	Capaian keikutsertaan pemuda dalam skala regional dan nasional	%	66,67	58,33	47,00	80,57	●
11	Persentase penduduk yang menjadi peserta jaminan kesehatan	%	100	100	85	85,00	●
12	Indek Survey Kepuasan Masyarakat terhadap layanan kesehatan	Angka	84,00/ A	83,00/ A	83,18 A	100,22	●

No	IKU Perangkat Daerah	Satuan	Target Akhir RPJMD	Target 2020	Realisasi 2020	Tingkat Capaian RPJMD s/d 2020	Ket.
13	Nilai kinerja kesehatan BLUD	Angka	A	A	A	100,00	●
14	Cakupan penanganan ibu hamil resiko tinggi	%	100	100	100	100,00	●
15	Persentase Kasus Gizi Buruk	%	0,03	0,03	0,01	300,00	●
16	Angka Melek Huruf Al Quran Siswa Lulus Sekolah SD	%	100	100	100	100,00	●
17	Angka Melek Huruf Al Quran Siswa Lulus Sekolah SMP	%	100	100	100	100,00	●
18	Cakupan rehabilitasi kasus narkoba	%	17,95	15,38	10,71	69,63	■
19	Cakupan Penemuan Kasus Baru HIV	%	95	90	95,6	106,22	●
20	Cakupan Penanganan Kasus Pertikaian Antar Agama	%	100	100	100	100,00	●
21	Persentase masjid dan mushola dalam kondisi baik	%	90	85	82	96,47	●
22	Persentase Ponpes dan TPQ dalam kondisi baik	%	92,5	87,5	75	85,71	●
23	Persentase gereja dalam kondisi baik	%	100	100	95	95,00	●
24	Persentase wihara dalam kondisi baik	%	100	100	93	93,00	●
25	Penurunan Kasus Pelanggaran Perda	Kasus	300	400	544	73,53	■
26	Presentase cakupan penerbitan Akta Kelahiran	%	90	89,50	97,41	108,83	●
27	Persentase cakupan penerbitan akta kematian	%	52,00	50,00	100	200	●
28	Persentase desa Siaga/ Tangguh Bencana	%	45,71	38,57	16,6	43,04	▲
29	Capaian peningkatan	%	90,00	85,00	15,3	18,00	▲

No	IKU Perangkat Daerah	Satuan	Target Akhir RPJMD	Target 2020	Realisasi 2020	Tingkat Capaian RPJMD s/d 2020	Ket.
	wawasan kebangsaan dan politik masyarakat						
30	Capaian partisipasi masyarakat/penduduk dalam proses pemilihan umum	%	70,00	0	64	∞	●
31	Capaian peningkatan partisipasi masyarakat dalam pengembangan nilai budaya	%	70,00	69,23	64,51	93,18	●
32	Produktivitas padi	Ton/ha	6,57	6,56	5,90	89,93	●
33	Produktivitas jagung	Ton/ha	7,48	7,48	6,75	90,24	●
34	Produktivitas kedelai	Ton/ha	1,23	1,23	1,09	88,61	●
35	Kenaikan Angka Nilai Tukar Petani (NTP)	%	103,20	103	100,8	97,86	●
36	Produksi kelapa	Buah	190.225,42	189.945,13	198.523,00	104,51	●
37	Produksi tembakau	Ton	415,35	408,68	445,7	109,05	●
38	Produksi daging	Kg	11.102.580	11.102.470	11.136.909	100,31	●
39	Produksi telur	Kg	3.836.510	3.836.470	3.838.154	100,04	●
40	Produksi ikan	Ton	12.826	12.220	11.425	93,49	●
41	Beroperasinya PPI yang bisa menampung kapal berbobot 30 GT ke atas (provinsi)	Unit	1	1	Kewenangan Provinsi		
42	Produksi kayu bulat (PROPINSI)	m3	18.204,27	18.024,03	Kewenangan Provinsi		
43	Presentase Koperasi Aktif	%	92	90	87,11	96,78	●
44	Peningkatan Jumlah UMKM	Unit	46.057	45.457	46.460	102,20	●
45	Persentase Penanganan Kerawanan Pangan	%	70,23	63,36	80,91	127,69	●
46	Persentase kelompok/gapoktan yang tertangani	%	69,35	59,57	59,57	100,00	●

No	IKU Perangkat Daerah	Satuan	Target Akhir RPJMD	Target 2020	Realisasi 2020	Tingkat Capaian RPJMD s/d 2020	Ket.
	stabilitas harga pangannya						
47	Persentase kelompok wanita yang melaksanakan pengembangan penganekaragaman konsumsi pangan	%	60,00	54,35	61,08	112,38	●
48	Persentase pasar tradisional dalam kondisi baik	%	100	77,78	82,5	106,06	●
49	Jumlah usaha perdagangan berizin	Unit	2.413	2.380	3.718	156,21	●
50	Jumlah industri kecil menengah	Unit	54.959	54.949	56,399	102,63	●
51	Terbangunnya kawasan industri	Unit	1	-	-	∞	●
52	Terbentuknya Kawasan Perdesaan	Unit	6	1	5	500,00	●
53	Terbentuknya Unit Usaha Syariah pada BUMD	unit	1	-	-	∞	●
54	Nilai investasi PMA/PMDN	Rp. Juta	405. 729	382.763	388.640	101,53	●
55	Presentase BUMD dengan predikat sehat	%	100, 00	100,00	100,00	100,00	●
56	Nilai Survey Kepuasan Masyarakat (IKM) Pelayanan Perijinan Terpadu	Angka	82,50/ A	82,25/ A	81,97/A	99,66	●
57	Jumlah kunjungan wisatawan	Orang	3.006.422	2.511.841	692.926	27,59	▲
58	Lama tinggal wisatawan	Hari	0,70	0,60	0,50	83,33	●
59	Capaian jalan kabupaten dalam kondisi baik	%	60,00	60,00	71,45	119,08	●
60	Capaian jaringan irigasi kewenangan kab. dalam kondisi baik	%	80,00	77,00	73,70	95,71	●
61	Persentase berkurangnya luasan kumuh perkotaan	%	100,00	83,33	15,25	18,30	▲
62	Cakupan pelayanan air	%	16,53	16,53	19,74	119,41	●

No	IKU Perangkat Daerah	Satuan	Target Akhir RPJMD	Target 2020	Realisasi 2020	Tingkat Capaian RPJMD s/d 2020	Ket.
	bersih						
63	Cakupan lahan bersertifikat	%	26,53	25,53	41,97	164,39	●
64	Cakupan kualitas layanan transportasi	%	83,33	72,96	80,56	110,41	●
65	Capaian layanan komunikasi	%	100,00	90,38	100,00	110,64	●
66	Rasio elektrifikasi (PROPINSI)	%	95,00	94,00	Kewenangan Provinsi		
67	Persentase kesesuaian pemanfaatan ruang	%	60,00	59,00	62,80	106,44	●
68	Penanganan lahan kritis (PROPINSI)	Ha	375, 00	375, 00	Kewenangan Provinsi		
69	Capaian luas RTH Perkotaan	%	17,45	17,45	17,18	98,45	●
70	Angka Indeks kualitas udara	Indeks	79,00	78,00	93,3	119,61	●
71	Angka Indeks kualitas air	Indeks	76,00	74,00	56,67	76,58	■
72	Cakupan pelayanan sampah	%	42,94	42,94	48,5	112,95	●
73	Persentase usaha pertambangan yang menerapkan good practice minning (PROPINSI)	%	84,00	71,00	Kewenangan Provinsi		
74	Cakupan penanganan PMKS	%	16,20	16,18	96,12	594,91	●
75	Cakupan rumah layak huni	%	100,00	100,00	97,67	97,67	●
76	Cakupan Pembinaan Keluarga Sejahtera	%	32,37	32,31	44,04	136,30	●
77	Cakupan Peserta KB Aktif	%	85,50	85,10	85,5	100,47	●
78	Capaian peningkatan keterserapan tenaga kerja	%	21,59	21,39	15,76	73,67	■
79	Persentase Gedung PAUD/sederajat dalam kondisi baik	%	90,24	87,43	87,88	100,51	●
80	Persentase Gedung SD/sederajat	%	66,22	66,22	79,3	119,75	●

No	IKU Perangkat Daerah	Satuan	Target Akhir RPJMD	Target 2020	Realisasi 2020	Tingkat Capaian RPJMD s/d 2020	Ket.
	dalam kondisi baik						
81	Persentase Gedung SMP/ sederajat dalam kondisi baik	%	87,60	86,48	78,28	90,51	●
82	Persentase Gedung SMA/ sederajat dalam kondisi baik	%	91,43	90,79	Kewenangan Provinsi		
83	Tingkat ketersediaan obat dan perbekalan kesehatan di fasilitas pelayanan dasar kesehatan	%	90	90	100	111,11	●
84	Tingkat pelayanan kegawatdarurata n	%	100	100	100	100,00	●
85	Tingkat mutu pelayanan sarana kesehatan	%	98	98	100	102,04	●
86	Nilai kinerja kesehatan BLUD	Angka	A	A	A	100,00	●
87	Peningkatan Persentase Akses Sanitasi	%	85	80	79,51	99,38	●
88	Capaian peningkatan kapasitas sumberdaya aparatur	%	96,52	94,80	91,68	96,70	●
89	Capaian peningkatan kapasitas lembaga perwakilan rakyat daerah	%	70,00	65,00	45,00	69,23	■
90	Capaian peningkatan pelayanan kecamatan	%	100	100	83,83	83,83	●
91	Capaian Nilai Survey Kepuasan Masyarakat terhadap pelayanan Kecamatan	%	A	A	B	90,00	●
92	Capaian peningkatan pelayanan kelurahan	%	100	100	83,78	83,78	●
93	Capaian Nilai Survey Kepuasan	%	A	A	B	90,00	●

No	IKU Perangkat Daerah	Satuan	Target Akhir RPJMD	Target 2020	Realisasi 2020	Tingkat Capaian RPJMD s/d 2020	Ket.
	Masyarakat di Kelurahan						
94	Capaian peningkatan pelayanan pemerintah desa	%	48,95	45,79	73,71	160,97	●
95	Persentase jumlah Perangkat Daerah menerapkan arsip baku	%	49,43	42,72	64,55	151,10	●
96	Capaian kinerja program	%	90,00	90,00	90,00	100,00	●
97	Capaian akuntabilitas dan transparansi penyelenggaraan pemerintahan	%	79,52	74,90	89,29	119,21	●
98	Persentase LAKIP yang nilainya meningkat	%	14,00	14,00	14,28	102,00	●
99	Persentase Perangkat Daerah yang tidak ada temuan penyimpangan keuangan dalam audit LKPD oleh BPK	%	95,00	95,00	99,43	104,66	●
100	Persentase penyelesaian tindak lanjut rekomendasi hasil pemeriksaan tepat waktu	%	92,00	92,00	92,00	100,00	●
101	Nilai Leveling APIP Kabupaten	Angka	3,00	3,00	3,00	100,00	●
102	Capaian peningkatan pengelolaan keuangan dan asset	%	95,00	93,25	93,48	100,24	●
103	Persentase PNS dan Pegawai BUMD yang menyalurkan zakatnya melalui Kelembagaan BAZ	%	80,00	80,00	82,55	103,18	●

Sumber: BAPPEDA Kabupaten Kebumen, 2020

Keterangan : ● = Tercapai (tingkat capaian 80% ke atas)

■ = Akan Tercapai (tingkat capaian 60% keatas sampai dengan 79,99%)

▲ = Perlu Usaha Keras (tingkat capaian dibawah 60%)

Capaian IKU perangkat daerah Kabupaten Kebumen, dari 103 IKU yang ditetapkan, sebanyak 87 target IKU di tahun 2020 telah tercapai, sebanyak 6 IKU kemungkinan akan tercapai, sebanyak 4 IKU perlu bekerja keras untuk mencapai sampai dengan akhir RPJMD, dan 6 IKU yang beralih kewenangan menjadi kewenangan provinsi. IKU yang akan tercapai di tahun 2021 sebanyak 6 (enam) IKU antara lain: Capaian prestasi cabang olahraga, Cakupan rehabilitasi kasus narkoba, Penurunan Kasus Pelanggaran Perda, Angka Indeks kualitas air, Capaian peningkatan keterserapan tenaga kerja, dan Capaian peningkatan kapasitas lembaga perwakilan rakyat daerah. Sedangkan 4 (empat) IKU OPD yang kemungkinan pada akhir RPJMD perlu perjuangan keras untuk mencapai yaitu : Persentase desa Siaga/ Tangguh Bencana, Capaian peningkatan wawasan kebangsaan dan politik masyarakat, Persentase berkurangnya luasan kumuh perkotaan, dan Jumlah kunjungan wisatawan. IKU Perangkat Daerah Kabupaten Kebumen yang berubah menjadi kewenangan provinsi sebanyak enam (6) IKU yaitu; beroperasinya PPI yang bisa menampung kapal berbobot 30 GT ke atas, produksi kayu bulat, rasio elektrifikasi, penanganan lahan kritis, persentase usaha pertambangan yang menerapkan good practice mining dan persentase Gedung SMA/sederajat dalam kondisi baik.

Ketidaktercapaian indikator persentase desa siaga/Tangguh bencana dan peningkatan wawasan kebangsaan dan politik masyarakat disebabkan karena pembatasan kegiatan pengumpulan massa untuk pelaksanaan pelatihan desa Tangguh bencana dan sosialisasi wawasan kebangsaan dan politik. Ketidaktercapaian persentase berkurangnya luasan kumuh perkotaan disebabkan karena luasan Kawasan kumuh yang ada mencakup kewenangan Kabupaten, Provinsi dan Pemerintah Pusat, sedangkan Kabupaten Kebumen melaksanakan penanganan Kawasan kumuh sesuai dengan kewenangannya. Ketidaktercapaian indikator jumlah kunjungan wisatawan diakibatkan pembatasan aktivitas sosial ekonomi masyarakat termasuk penutupan tempat wisata pada beberapa waktu terakhir.

2.6 Evaluasi Pelaksanaan Program RKPD sampai Tahun Berjalan dan Realisasi RPJMD

2.6.1. Evaluasi Pelaksanaan Program RKPD Tahun 2020 dan Realisasi RPJMD sampai dengan tahun 2020

2.6.1.1. Evaluasi Pelaksanaan Program dan Kegiatan RKPD Tahun 2020 Urusan Pemerintahan Wajib Yang Berkaitan Dengan Pelayanan Dasar

a. Pendidikan

Evaluasi Pelaksanaan program dan kegiatan RKPD Tahun 2020 urusan pendidikan tersaji sebagaimana tabel di bawah ini:

No	Aspek/ Program Indikator Kinerja		Target Kinerja RPJMD	Target 2020	Realisasi 2020	Tingkat Capaian RPJMD s/d tahun 2020	Status	OPD Penanggung Jawab
1	Program Pendidikan Anak Usia Dini							
	a	APK PAUD	68,07	64,57	44	68,14%	■	Disdik
2	Program Pendidikan Non Formal							
	a	% Lembaga PNF yang terakreditasi	43,24	40,54	31,67	78,12%	■	Disdik
3	Program Peningkatan Mutu Pendidik dan Tenaga Kependidikan							
	a	Persentase Pendidik berkualifikasi S1	68,37	68,36	86,55	126,61%	●	Disdik
4	Program Manajemen Pelayanan Pendidikan							
	a	Indeks Survey Layanan Pendidikan	84	82,5	81,46	98,73%	●	Disdik
5	Program Pendidikan Anak Usia Dini							
	a	Persentase Gedung PAUD/Sederajat dalam kondisi baik	85,20	84,2	84,25	100,06%	●	Disdik
6	Program Wajib Belajat Pendidikan Dasar Sembilan Tahun							
	a	Persentase Gedung SD/SMP atau Sederajat dalam kondisi baik	78,24	77,5	85	109,68%	●	Disdik

b. Kesehatan

Evaluasi Pelaksanaan program dan kegiatan RKPD Tahun 2020 urusan kesehatan tersaji sebagaimana tabel dibawah ini:

No	Aspek/ Program Indikator Kinerja		Target Kinerja RPJMD	Target 2020	Realisasi 2020	Tingkat Capaian RPJMD s/d tahun 2020	Status	OPD Penanggung Jawab
1	Program Kemitraaan Peningkatan Pelayanan Kesehatan							
	a	Persentase penduduk yang menjadi peserta jaminan kesehatan	100	100	84,20	84,20%	●	Dinkes
2	Program Pencegahan dan Penanggulangan Penyakit Menular							
	a	Persentase tertanganinya	100	100	100	100%	●	Dinkes

No	Aspek/ Program Indikator Kinerja		Target Kinerja RPJMD	Target 2020	Realisasi 2020	Tingkat Capaian RPJMD s/d tahun 2020	Status	OPD Penanggung Jawab
		kasus TB Paru, Diare dan DBD						
3	Program Upaya Kesehatan Masyarakat							
	a	Jumlah Kunjungan rawat jalan puskesmas	80	80	100	125%	●	Dinkes
	b	Usaha kesehatan sekolah	75	55	60	109,09%	●	Setda
4	Program Pengembangan Lingkungan Sehat							
	a	Persentase Desa Pelaksana STBM	85	80	100	125%	●	Dinkes
5	Program Promosi Kesehatan dan Pemberdayaan Masyarakat							
	a	Persentase desa strata siaga aktif mandiri	27	25	42	168%	●	Dinkes
6	Program Peningkatan pelayanan kesehatan anak balita							
	a	Angka kematian bayi	215	215	127	59,07%	▲	Dinkes
7	Program perbaikan gizi masyarakat							
	a	Persentase Ibu hamil dan remaja putri yang mendapat tablet tambah darah	67,5	67,50	99,90	148%	●	Dinkes
	b	Persentase balita kurus yang mendapat makanan tambahan	100	100	100	100%	●	Dinkes
8	Program Obat dan Perbekalan Kesehatan							
	a	Jumlah Puskesmas yang tercukupi obat dan perbekalan kesehatan	35	35	35	100%	●	Dinkes
9	Program Pengawasan Obat dan Makanan							
	a	Jumlah fasilitasi pengawasan obat dan makanan yang dilaksanakan	2	2	2	100	●	Dinkes
10	Program Pengadaan, Peningkatan, dan Perbaikan Sarana dan Prasarana Puskesmas/Puskesmas Pembantu dan Jaringannya							
	a	Jumlah	7	6	11	183,33%	●	Dinkes

No	Aspek/ Program Indikator Kinerja		Target Kinerja RPJMD	Target 2020	Realisasi 2020	Tingkat Capaian RPJMD s/d tahun 2020	Status	OPD Penanggung Jawab
		Puskesmas yang memiliki sarana dan prasarana untuk pelayanan rawat inap						
11	Program Standarisasi Pelayanan Kesehatan							
	a	Tingkat (persentase) mutu pelayanan sarana Kesehatan	100	100	0,2	0,20%	▲	Dinkes
12	Program BLUD							
	a	Jumlah Puskesmas yang melayani kesehatan masyarakat Desa melalui BLUD Puskesmas	35	37	37	100%	●	Dinkes (PKM)
	b	Capaian Target SPM	100	100	70	70%	■	RSUD
	c	Capaian target kinerja klinis	100	98	100	102,04%	●	RSUD
13	Program Pengadaan, Peningkatan Sarana dan Prasarana Rumah Sakit/Rumah sakit jiwa, Rumah sakit paru-paru/Rumah sakit mata							
	a	Bertambahnya Aset Daerah di RSUD/ Persentase sarana dan prasarana rumah sakit yang terpenuhi di RSUD	90	85	98	115,29%	●	RSUD

c. Pekerjaan Umum dan Penataan Ruang

Evaluasi Pelaksanaan program dan kegiatan RKPD Tahun 2020 urusan Pekerjaan Umum dan Penataan Ruang tersaji sebagaimana tabel dibawah ini:

No	Aspek/ Program Indikator Kinerja	Target Kinerja RPJMD	Target 2020	Realisasi 2020	Tingkat Capaian RPJMD s/d tahun 2020	Status	OPD Penanggung Jawab
1	Program Pengembangan dan Pengelolaan Jaringan Irigasi, Rawa dan Jaringan Pengairan Lainnya						

No	Aspek/ Program Indikator Kinerja		Target Kinerja RPJMD	Target 2020	Realisasi 2020	Tingkat Capaian RPJMD s/d tahun 2020	Status	OPD Penanggung Jawab
	a	Persentase JITUT dan JIDES dalam kondisi baik	100	100	77	77%	■	Distapang
	b	Persentase jaringan irigasi kondisi mantap baik	89	82	73,70	89,88	●	DPUPR
2	Program Peningkatan Jalan dan Jembatan							
	a	Persentase/Capaian jalan dalam kondisi mantap (sedang dan baik)	70,94	70,94	73,16	103,13%	●	DPUPR
3	Program Pembangunan Jalan dan Jembatan							
	a	Persentase/Capaian jalan dalam kondisi mantap (sedang dan baik)	70,94	70,94	73,16	103,13%	●	DPUPR
4	Program Rehabilitasi/Pemeliharaan Jalan dan Jembatan							
	a	Persentase/Capaian jalan dalam kondisi mantap (sedang dan baik)	70,94	70,94	73,16	103,13%	●	DPUPR
5	Program Inspeksi Kondisi Jalan dan Jembatan							
	a	Persentase/Capaian jalan dalam kondisi mantap (sedang dan baik)	70,94	70,94	73,16	103,13%	●	DPUPR
6	Program Tanggap Darurat Jalan dan Jembatan							
	a	Persentase/Capaian jalan dalam kondisi mantap (sedang dan baik)	70,94	70,94	73,16	103,13%	●	DPUPR
7	Program Pembangunan Sistem Informasi/Database Jalan dan Jembatan							

No	Aspek/ Program Indikator Kinerja		Target Kinerja RPJMD	Target 2020	Realisasi 2020	Tingkat Capaian RPJMD s/d tahun 2020	Status	OPD Penanggung Jawab
	a	Persentase/Capaian jalan dalam kondisi mantap (sedang dan baik)	70,94	70,94	73,16	103,13%	●	DPUPR
8	Program Peningkatan Sarana dan Prasarana Kebinamargaan							
	a	Persentase/Capaian jalan dalam kondisi mantap (sedang dan baik)	70,94	70,94	73,16	103,13%	●	DPUPR
9	Program pengembangan kinerja pengelolaan air minum dan air limbah							
	a	Persentase penduduk berakses air minum	16,53	16,53	96,18	581,85%	●	DPUPR
10	Program Pembangunan Infrastruktur Perdesaan							
	a	(Persentase) Fasilitas pelayanan Publik di tingkat kelurahan yang terpelihara	100	100	100	100%	●	Kelurahan
11	Program Peningkatan Sarana/Prasarana Cipta Karya							
	a	(Persentase) capaian gedung pemerintah dalam kondisi baik	87,27	82,73	100	120,88%	●	DPUPR
12	Program Pengembangan dan Pengelolaan dan Konservasi Sungai, Danau dan Sumber daya air lainnya							
	a	(Persentase) ketercukupan kebutuhan air bagi masyarakat di daaerah krisis air	10	8,3	45,54	548,67%	●	DPUPR
13	Program Pengendalian Banjir							

No	Aspek/ Program Indikator Kinerja		Target Kinerja RPJMD	Target 2020	Realisasi 2020	Tingkat Capaian RPJMD s/d tahun 2020	Status	OPD Penanggung Jawab
	a	Jumlah tebing sungai yang rusak akibat bencana yang berfungsi kembali secara normal	87,27	10	5	50%	▲	DPUPR
14		Program Pengendalian Pemanfaatan Ruang						
	a	Persentase kesesuaian pemanfaatan ruang	75	75	75	100%	●	DPUPR

d. Perumahan Rakyat dan Kawasan Permukiman

Evaluasi Pelaksanaan program dan kegiatan RKPD Tahun 20120urusan Perumahan Rakyat dan Kawasan Permukiman tersaji sebagaimana tabel dibawah ini:

No	Aspek/ Program Indikator Kinerja		Target Kinerja RPJMD	Target 2020	Realisasi 2020	Tingkat Capaian RPJMD s/d tahun 2020	Status	OPD Penanggung Jawab
1	Program Perbaikan Perumahan Akibat Bencana Alam/Sosial							
	a	(Persentase) Banyaknya rumah yang mendapat bantuan perbaikan pasca bencana	100	100	100	100%	●	BPBD
2	Program Pengembangan Perumahan							
	a	(Persentase) cakupan rumah layak huni	100	100	99,80	99,80%	●	Perkim LH
	b	Jumlah RTLH yang tertangani kelurahan	166	38	40	114,29%	●	Kelurahan/ desa
3	Program Peningkatan Kesiagaan dan Pencegahan Bahaya Kebakaran							
	a	Kesiapsiagaan pencegahan bahaya kebakaran di lokasi kelembagaan pemerintah,sekolah dan dunia usaha	16	4	100	25%	●	SATPOL PP

e. Ketenteraman, Ketertiban Umum dan Perlindungan Masyarakat

Evaluasi Pelaksanaan program dan kegiatan RKPD Tahun 2020 urusan Ketenteraman, Ketertiban Umum dan Perlindungan Masyarakat tersaji sebagaimana tabel dibawah ini:

No	Aspek/ Program Indikator Kinerja		Target Kinerja RPJMD	Target 2020	Realisasi 2020	Tingkat Capaian RPJMD s/d tahun 2020	Status	OPD Penanggung Jawab
1	Program Peningkatan Keamanan dan Kenyamanan Lingkungan							
	a	(Bulan) Terfasilitasinya upaya pemantauan keamanan dan kenyamanan lingkungan	60	12	12	100%	●	Satpol PP
	b	(Persentase) Tingkat partisipasi petugas Linmas dalam pengendalian keamanan	100	100	100	100%	●	Satpol PP
	c	Respon time terhadap penanggulangan bencana dan kebakaran	4	4	4	100%	●	Satpol PP
2	Program Pengembangan Wawasan Kebangsaan							
	a	Banyaknya masyarakat yang sadar akan nilai-nilai luhur budaya bangsa	750	150	150	100%	●	Kesbangpol
	b	(Persentase) Ketercapaian penyelenggaraan peringatan hari jadi kabupaten kebumen	100	100	100	100%	●	Kesbangpol
	c	(Persentase) Ketercapain	100	100	100	100%	●	Kesbangpol

No	Aspek/ Program Indikator Kinerja		Target Kinerja RPJMD	Target 2020	Realisasi 2020	Tingkat Capaian RPJMD s/d tahun 2020	Status	OPD Penanggung Jawab
		pelaksanaan pemilu						
	d	(Persentase) fasilitasi kegiatan-kegiatan HUT RI	100	100	100	100%	●	Kesbangpol
3	Program Kemitraan Pengembangan Wawasan Kebangsaan							
	a	Banyaknya masyarakat yang paham akan pentingnya rasa persatuan dan kesatuan masyarakat	1000	200	0	100%	▲	Kesbangpol
4	Program Pemberdayaan Masyarakat Untuk Menjaga Ketertiban dan Keamanan							
	a	(Jumlah) banyaknya masyarakat yang paham potensi konflik dan langkah penyelesaiannya	1692	920	200	21,74%	▲	Kesbangpol
5	Program Peningkatan Pemberantasan Penyakit Masyarakat							
	a	Banyaknya masyarakat yang sadar akan bahaya narkoba dan ikut berpartisipasi dalam pemberantasan narkoba	3600	900	400	44,44%	▲	Kesbangpol
6	Program Pendidikan Politik Masyarakat							
	a	Capaian partisipasi masyarakat/penduduk dalam proses pemilihan	70	70	64	91,43%	●	Kesbangpol

No	Aspek/ Program Indikator Kinerja		Target Kinerja RPJMD	Target 2020	Realisasi 2020	Tingkat Capaian RPJMD s/d tahun 2020	Status	OPD Penanggung Jawab
		umum (persen)						
7	Program Pemeliharaan Kamtrantibmas dan Pencegahan Tindak Kriminal							
	a	(Bulan) terfasilitasinya upaya pencegahan tindak kriminal	60	12	12	100%	●	Kesbangpol

f. Sosial

Evaluasi Pelaksanaan program dan kegiatan RKPD Tahun 2019 urusan Sosial tersaji sebagaimana tabel dibawah ini:

No	Aspek/ Program Indikator Kinerja		Target Kinerja RPJMD	Target 2020	Realisasi 2020	Tingkat Capaian RPJMD s/d tahun 2020	Status	OPD Penanggung Jawab
1	Program Pemberdayaan Fakir Miskin, Komunitas Adat Terpencil (KAT) dan Penyandang Masalah Kesejahteraan Sosial (PMKS) Lainnya							
	a	Jumlah fakir miskin, KAT dan PMKS yang diberdayakan	32.625	32.625	182.008	557,88%	●	DinsosPPKB
2	Program pelayanan dan rehabilitasi kesejahteraan sosial							
	a	(Bulan) tersedianya kebutuhan penanganan masalah strategis akibat bencana dan bantuan logistik korban bencana	60	12	12	100%	●	BPBD, DinsosPPKB
	b	Banyaknya orang yang terlayani dan terehabiliasi kesejahteraan sosialnya	708	175	2.101	1.200,57%	●	DinsosPPKB
3	Program pembinaan para penyandang penyakit dan trauma							
	a	Jumlah anak nakal, penyandang	-	90	420	466,67%	●	DinsosPPKB

No	Aspek/ Program Indikator Kinerja		Target Kinerja RPJMD	Target 2020	Realisasi 2020	Tingkat Capaian RPJMD s/d tahun 2020	Status	OPD Penanggung Jawab
		cacat dan trauma yang terbina						
4	Program pemberdayaan kelembagaan kesejahteraan sosial							
	a	Jumlah anggota kelembagaan sosial yang diberdayakan	512	117	93	79,49%	■	DinsosPPKB
5	Program pembinaan panti asuhan/panti jompo							
	a	Jumlah anak panti asuhan dan panti jompo yang terbantu	3250	650	0	0%	▲	DinsosPPKB
6	Program Pembinaan Eks Penyandang Penyakit sosial (Eks Narapidana, PSK, Narkoba dan Penyakit Sosial Lainnya)							
	a	Jumlah Eks napi dan Penyandang Sosial lainnya	-	75	50	66,67%	■	DinsosPPKB

2.6.1.2. Evaluasi Pelaksanaan Program dan Kegiatan RKPD Tahun 2020 Urusan Pemerintahan Wajib Yang Tidak Berkaitan Dengan Pelayanan Dasar

a. Tenaga Kerja

Evaluasi Pelaksanaan program dan kegiatan RKPD Tahun 2020 urusan Tenaga Kerja tersaji sebagaimana tabel dibawah ini:

No	Aspek/ Program Indikator Kinerja		Target Kinerja RPJMD	Target 2020	Realisasi 2020	Tingkat Capaian RPJMD s/d tahun 2020	Status	OPD Penanggung Jawab
1	Program Peningkatan Kesempatan Kerja							
	a	Persentase Penempatan tenaga kerja dari pencari kerja yang terdaftar	21,59	23,83	15,73	65,90%	■	Disnaker KUKM
2	Program Peningkatan Kualitas dan Produktivitas Tenaga Kerja							
	a	Besaran tenaga kerja yang mendapatkan pelatihan	-	552	552	100%	●	Disnaker KUKM
3	Program Perlindungan dan Pengembangan Lembaga Ketenagakerjaan							

No	Aspek/ Program Indikator Kinerja		Target Kinerja RPJMD	Target 2020	Realisasi 2020	Tingkat Capaian RPJMD s/d tahun 2020	Status	OPD Penanggung Jawab
	a	Persentase kasus yang diselesaikan di luar pengadilan hubungan industrial melalui Perjanjian Bersama (PB) dengan jumlah kasus yang dicatatkan	100	100	93,33	93,33%	●	Disnaker KUKM

b. Pemberdayaan Perempuan dan Perlindungan Anak

Evaluasi Pelaksanaan program dan kegiatan RKPD Tahun 2020 urusanPemberdayaan Perempuan dan Perlindungan Anak tersaji sebagaimana tabel dibawah ini:

No	Aspek/ Program Indikator Kinerja		Target Kinerja RPJMD	Target 2020	Realisasi 2020	Tingkat Capaian RPJMD s/d tahun 2020	Status	OPD Penanggung Jawab
1	Program penguatan Kelembagaan Pengarusutamaan Gender dan Anak							
	a	Meningkatnya kapasitas dan jaringan kelembagaan	332	34	31	91,18%	●	Dispermades P3A
2	Program Peningkatan Peran Serta Anak dan Kesetaraan Gender dalam Pembangunan							
	a	(jumlah organisasi) yang meningkat Pemahaman, kemampuan dan ketrampilan perempuan	155	31	31	100%	●	Dispermades P3A

c. Pangan

Evaluasi Pelaksanaan program dan kegiatan RKPD Tahun 2020 urusan Pangan tersaji sebagaimana tabel dibawah ini:

No	Aspek/ Program Indikator Kinerja		Target Kinerja RPJMD	Target 2020	Realisasi 2020	Tingkat Capaian RPJMD s/d tahun 2020	Status	OPD Penanggung Jawab
1	Program Peningkatan Ketahanan Pangan (Pertanian/Perkebunan)							
	a	Capaian Skor Pola Pangan Harapan	94,2	93,7	87	93,84%	●	Distapang

d. Lingkungan Hidup

Evaluasi Pelaksanaan program dan kegiatan RKPD Tahun 2020 urusan Lingkungan Hidup tersaji sebagaimana tabel dibawah ini:

No	Aspek/ Program Indikator Kinerja		Target Kinerja RPJMD	Target 2020	Realisasi 2020	Tingkat Capaian RPJMD s/d tahun 2020	Status	OPD Penanggung Jawab
1	Program Pengembangan Kinerja Pengelolaan Persampahan							
	a	Cakupan pelayanan sampah	42,94	42,94	51,51	119,96%	●	Disperkim LH
	b	Persentase penanganan sampah di tingkat desa/ kelurahan	76	17	11,94	70,24%	■	Disperkim LH
2	Program Pengendalian Pencemaran dan Perusakan Lingkungan Hidup							
	a	Persentase Penurunan Beban Pencemaran lingkungan	60	10	9,12	91,2%	●	Disperkim LH
3	Program Perlindungan dan Konservasi Sumber Daya Alam							
	a	Profil keanekaragaman hayati	6	1	1	100%	●	Disperkim LH
4	Program Rehabilitasi dan Pemulihan Cadangan Sumber Daya Alam							
	a	Persentase penanganan koonservasi Sumber Daya Alam	100	27	15	55,56%	▲	Disperkim LH
5	Program Peningkatan Kualitas dan Akses Informasi Sumber Daya Alam dan Lingkungan Hidup							
	a	Fasilitasi upaya akses Informasi Sumberdaya Lingkungan Hidup	18	3	3	100%	●	Disperkim LH

e. Administrasi Kependudukan dan Pencatatan Sipil

Evaluasi Pelaksanaan program dan kegiatan RKPD Tahun 2020 urusan Administrasi Kependudukan dan Pencatatan Sipil tersaji sebagaimana tabel dibawah ini:

No	Aspek/ Program Indikator Kinerja		Target Kinerja RPJMD	Target 2020	Realisasi 2020	Tingkat Capaian RPJMD s/d tahun 2020	Status	OPD Penanggung Jawab
1	Program Penataan Administrasi Kependudukan							
	a	Cakupan penerbitan kutipan akte ,	100	100	97,41	97,41%	●	Disduk capil

No	Aspek/ Program Indikator Kinerja		Target Kinerja RPJMD	Target 2020	Realisasi 2020	Tingkat Capaian RPJMD s/d tahun 2020	Status	OPD Penanggung Jawab
		kelahiran sesuai SPM						
	b	Cakupan penerbitan kutipan akte kematian sesuai SPM	70	70	70	100%	●	Disduk capil
	c	Cakupan penerbitan e-KTP	100	100	99	99%	●	Disduk capil

f. Pemberdayaan Masyarakat dan Desa

Evaluasi Pelaksanaan program dan kegiatan RKPD Tahun 2020 urusan Pemberdayaan Masyarakat dan Desatersaji sebagaimana tabel dibawah ini:

No	Aspek/ Program Indikator Kinerja		Target Kinerja RPJMD	Target 2020	Realisasi 2020	Tingkat Capaian RPJMD s/d tahun 2020	Status	OPD Penanggung Jawab
1	Program Peningkatan Keberdayaan Masyarakat Perdesaan							
	a	Fasilitasi upaya peningkatan keberdayaan masyarakat desa	66	11	11	100%	●	Dispermades P3A
	b	Tingkat partisipasi RT/RW yang ber-peran dalam kelembagaan desa	100	100	100	100%	●	Dispermades P3A
	c	(persentase) Keterisian jabatan kepala desa	100	100	100	100%	●	Dispermades P3A
2	Program Peningkatan Partisipasi Masyarakat Dalam Membangun Desa							
	a	Tingkat partisipasi masyarakat dalam membangun desa	60	10	10	100%	●	Dispermades P3A
3	Program Peningkatan Kapasitas Aparatur Pemerintah Desa							
	a	Persentase aparatur desa yang meningkat	100	20	20	100%	●	Dispermades P3A

No	Aspek/ Program Indikator Kinerja		Target Kinerja RPJMD	Target 2020	Realisasi 2020	Tingkat Capaian RPJMD s/d tahun 2020	Status	OPD Penanggung Jawab
		kapasitasnya						
4	Program Peningkatan Peran Perempuan di Perdesaan							
	a	perempuan yang berperan di pedesaan	800	60	0	0%	▲	Dispermades P3A

g. Pengendalian Penduduk dan Keluarga Berencana

Evaluasi Pelaksanaan program dan kegiatan RKPD Tahun 2020 urusan Pengendalian Penduduk dan Keluarga Berencana tersaji sebagaimana tabel dibawah ini:

No	Aspek/ Program Indikator Kinerja		Target Kinerja RPJMD	Target 2020	Realisasi 2020	Tingkat Capaian RPJMD s/d tahun 2020	Status	OPD Penanggung Jawab
1	Program Keluarga Berencana							
	a	Peningkatan pelayanan KB di kecamatan	100	100	70,6	70,6%	■	Dinsos PPKB
2	Program Pelayanan Kontrasepsi							
	a	Cakupan pelayanan KB Aktif	85,50	85,1	70,6	82,96%	●	Dinsos PPKB
3	Program Penyiapan Tenaga Pendamping Kelompok Bina Keluarga							
	a	(jumlah Kelompok) Pemberdayaan kader kelompok Tribina	585	130	130	100%	●	Dinsos PPKB

h. Perhubungan

Evaluasi Pelaksanaan program dan kegiatan RKPD Tahun 2020 urusan Perhubungan tersaji sebagaimana tabel dibawah ini:

No	Aspek/ Program Indikator Kinerja		Target Kinerja RPJMD	Target 2020	Realisasi 2020	Tingkat Capaian RPJMD s/d tahun 2020	Status	OPD Penanggung Jawab
1	Program Rehabilitasi dan Pemeliharaan Prasarana dan Fasilitas LLAJ							
	a	Cakupan kualitas layanan transportasi	83,33	72,96	76,83	105,3%	●	Dishub
2	Program Peningkatan Pelayanan Angkutan							
	a	Cakupan kualitas layanan transportasi	83,33	72,96	76,83	105,3%	●	Dishub

i. Komunikasi dan Informatika

Evaluasi Pelaksanaan program dan kegiatan RKPD Tahun 2020 urusan Komunikasi dan Informatikatersaji sebagaimana tabel di bawah ini:

No	Aspek/ Program Indikator Kinerja		Target Kinerja RPJMD	Target 2020	Realisasi 2020	Tingkat Capaian RPJMD s/d tahun 2020	Status	OPD Penanggung Jawab
1	Program Pengembangan Komunikasi, Informasi dan Media Massa							
	a	Capaian layanan komunikasi	100	72,96	100	72,96%	■	Diskominfo
2	Program Pengkajian dan Penelitian Bidang Informasi dan Komunikasi							
	a	Capaian layanan komunikasi	100	72,96	90,38	123,88%	●	Diskominfo
3	Program Fasilitasi dan Peningkatan SDM Bidang Komunikasi dan Informasi							
	a	Capaian layanan komunikasi	100	72,96	90,38	123,88%	●	Diskominfo
4		Program Kerjasama Informasi dengan Media Massa						
	a	(Persentase) Terwujudnya kerja sama informasi dengan media publik	100	100	100	100%	●	Diskominfo

j. Koperasi dan Usaha Kecil Menengah

Evaluasi Pelaksanaan program dan kegiatan RKPD Tahun 2020 urusan Koperasi dan Usaha Kecil Menengahtersaji sebagaimana tabel dibawah ini:

No	Aspek/ Program Indikator Kinerja		Target Kinerja RPJMD	Target 2020	Realisasi 2020	Tingkat Capaian RPJMD s/d tahun 2020	Status	OPD Penanggung Jawab
1	Program Penciptaan Iklim Usaha Kecil Menengah yang Kondusif							
	a	Jumlah UMKM / Peningkatan Jumlah UMKM	2875	550	46.460	8447,27%	●	Disnaker KUKM
2	Program Pengembangan Kewirausahaan dan Keunggulan Kompetitif Usaha Kecil Menengah							
	a	Jumlah UMKM yang terfasilitasi mengikuti pameran	30	5	0	0%	▲	Disnaker KUKM
3	Program Pengembangan Sistem Pendukung Usaha Bagi Usaha Mikro Kecil Menengah							
	a	(persentase) akses UMKM dan Koperasi	90	90	100	90%	●	Disnaker KUKM

		terhadap fasilitas pembiayaan pemerintah						
4	Program Peningkatan Kualitas Kelembagaan Koperasi							
	a	Persentase Koperasi Aktif	92	90	87,11	96,79%	●	Disnaker KUKM

k. Penanaman Modal

Evaluasi Pelaksanaan program dan kegiatan RKPD Tahun 2020 urusan Penanaman Modal tersaji sebagaimana tabel dibawah ini:

No	Aspek/ Program Indikator Kinerja		Target Kinerja RPJMD	Target 2020	Realisasi 2020	Tingkat Capaian RPJMD s/d tahun 2020	Status	OPD Penanggung Jawab
1	Program Peningkatan Promosi dan Kerjasama Investasi							
	a	Nilai investasi PMA/PMDN (Miliar)	340.660	240.000	393.130	163,80%	●	DPMPTSP

l. Kepemudaan dan Olah Raga

Evaluasi Pelaksanaan program dan kegiatan RKPD Tahun 2020 urusan Kepemudaan dan Olah Raga tersaji sebagaimana tabel dibawah ini:

No	Aspek/ Program Indikator Kinerja		Target Kinerja RPJMD	Target 2020	Realisasi 2020	Tingkat Capaian RPJMD s/d tahun 2020	Status	OPD Penanggung Jawab
1	Program Peran Serta Kepemudaan							
	a	Jumlah pemuda yang difasilitasi dalam kegiatan skala regional dan nasional	720	120	997	830,83%	●	Disporawisata
2	Program Pengembangan Kebijakan dan Manajemen Olah Raga							
	a	Jumlah Pelatih Olahraga yang dikirim mengikuti pelatihan	240	40	5	12,5%	▲	Disporawisata
3	Program Pembinaan dan Pemasyarakatan Olah Raga							
	a	Atlit (yang dikirim ke) POPDA SD, SMP, SMA Tk Kab Kebumen, Kedu, Tk. Prov Jateng	410	75	270	360%	●	Disporawisata
4	Program Peningkatan Sarana dan Prasarana Olah Raga							
	a	Fasilitasi pengembangan Olah raga melalui even perlom-baan dan olahraga	60	10	1	10%	▲	Disporawisata

m. Statistik

Evaluasi Pelaksanaan program dan kegiatan RKPD Tahun 2020 urusan Statistik tersaji sebagaimana tabel dibawah ini:

No	Aspek/ Program Indikator Kinerja		Target Kinerja RPJMD	Target 2020	Realisasi 2020	Tingkat Capaian RPJMD s/d tahun 2020	Status	OPD Penanggung Jawab
1	Program Pengembangan Data/ Informasi/ Statistik Daerah							
	a	dokumen database perangkat daerah	158	27	1	3,70%	▲	Setda

n. Kebudayaan

Evaluasi Pelaksanaan program dan kegiatan RKPD Tahun 2020 urusanKebudayaan tersaji sebagaimana tabel dibawah ini:

No	Aspek/ Program Indikator Kinerja		Target Kinerja RPJMD	Target 2020	Realisasi 2020	Tingkat Capaian RPJMD s/d tahun 2020	Status	OPD Penanggung Jawab
1	Program Pengelolaan Keragaman Budaya							
	a	Banyaknya fasilitasi pengelolaan keragaman budaya	70	70	69	98,57%	●	Disdik

o. Perpustakaan

Evaluasi Pelaksanaan program dan kegiatan RKPD Tahun 2020 urusanPerpustakaan tersaji sebagaimana tabel dibawah ini:

No	Aspek/ Program Indikator Kinerja		Target Kinerja RPJMD	Target 2020	Realisasi 2020	Tingkat Capaian RPJMD s/d tahun 2020	Status	OPD Penanggung Jawab
1								
	a	(Persentase) Meningkatnya penge-lolaan perpustakaan di unit-unit perpusta-kaan umum, khusus, sekolah dan desa	86	15	71	473,33%	●	Disarpus

p. Kearsipan

Evaluasi Pelaksanaan program dan kegiatan RKPD Tahun 2020 urusan Kearsipan tersaji sebagaimana tabel dibawah ini:

No	Aspek/ Program Indikator Kinerja		Target Kinerja RPJMD	Target 2020	Realisasi 2020	Tingkat Capaian RPJMD s/d tahun 2020	Status	OPD Penanggung Jawab
1		Program Penyelamatan dan Pelestarian Dokumen/Arsip Daerah						

No	Aspek/ Program Indikator Kinerja		Target Kinerja RPJMD	Target 2020	Realisasi 2020	Tingkat Capaian RPJMD s/d tahun 2020	Status	OPD Penanggung Jawab
	a	Persentase jumlah unit kerja yang menerapkan arsip baku	49,43	42,72	64,5	150,98%	●	Disarpus

2.6.1.3. Evaluasi Pelaksanaan Program dan Kegiatan RKPD Tahun 2020 Urusan Pemerintahan Pilihan

a. Kelautan dan Perikanan

Evaluasi Pelaksanaan program dan kegiatan RKPD Tahun 2020 urusan Kelautan dan Perikanan tersaji sebagaimana tabel dibawah ini:

No	Aspek/ Program Indikator Kinerja		Target Kinerja RPJMD	Target 2020	Realisasi 2020	Tingkat Capaian RPJMD s/d tahun 2020	Status	OPD Penanggung Jawab
1	Program Pemberdayaan Ekonomi Masyarakat Pesisir							
	a	(Jumlah Kelompok yang) Meningkat pengetahuan teknis dan manajemen kelompok	60	55	200	363,64%	●	Dinlutkan
2	Program Pemberdayaan Masyarakt dalam Pengawasan dan Pengendalian Sumberdaya Kelautan							
	a	jumlah Kelompok Masyarakat Pengawas Sumberdaya Kelautan dan Perikanan	30	27	31	114,81%	●	Dinlutkan
3	Program Pengembangan Budidaya Perikanan							
	a	produksi ikan budidaya (Ton)	3.187,60	2.951,48	3.139,32	106,36%	●	Dinlutkan
4	Program Optimalisasi Pengolahan dan Pemasaran Produksi Perikanan							
	a	angka konsumsi makan ikan (Kg/Kp/Th)	22,52	20,71	22,46	108,45%	●	Dinlutkan

b. Pariwisata

Evaluasi Pelaksanaan program dan kegiatan RKPD Tahun 2020 urusan Pariwisata tersaji sebagaimana tabel dibawah ini:

No	Aspek/ Program Indikator Kinerja	Target Kinerja RPJMD	Target 2020	Realisasi 2020	Tingkat Capaian RPJMD s/d tahun 2020	Status	OPD Penanggung Jawab
1	Program Pengembangan Pemasaran Pariwisata						
	a Jumlah kunjungan wisatawan	1.310.000	1.309.000	136.829	10,45%	▲	Disporawisata
2	Program Pengembangan Destinasi Pariwisata						
	a (Obyek wisata yang) Bertambah Fasilitasi sarana/ prasarana obyek wisata	9	9	9	100%	●	Disporawisata
3	Program Pengembangan Kemitraan						
	a (Jumlah) Fasilitasi program pengembangan pariwisata dan kebudayaan	24	4	3	75%	■	Disporawisata

c. Pertanian

Evaluasi Pelaksanaan program dan kegiatan RKPD Tahun 2020 urusanPertanian tersaji sebagaimana tabel dibawah ini:

No	Aspek/ Program Indikator Kinerja	Target Kinerja RPJMD	Target 2020	Realisasi 2020	Tingkat Capaian RPJMD s/d tahun 2020	Status	OPD Penanggung Jawab
1	Program Peningkatan Kesejahteraan Petani						
	a % jumlah kelompok tani yang *bankable*	13	12	0	0%	▲	Distapang
2	Program Peningkatan Pemasaran Hasil Produksi Pertanian/Perkebunan						
	a (jumlah) fasilitasi Promosi hasil produksi pertanian dan peternakan	30	6	1	16,66%	▲	Distapang
3	Program Peningkatan Penerapan Teknologi Pertanian/Perkebunan						
	a Tingkat kecukupan sarana dan prasarana teknologi pertanian/ perkebunan tepat guna Tingkat	98,57	95,37	95,37	100%	●	Distapang

No	Aspek/ Program Indikator Kinerja		Target Kinerja RPJMD	Target 2020	Realisasi 2020	Tingkat Capaian RPJMD s/d tahun 2020	Status	OPD Penanggung Jawab
		kecukupan sarana dan prasarana teknologi pertanian/ perkebunan tepat guna						
4	Program Peningkatan Produksi Pertanian/Perkebunan							
	a	Persentase peningkatan produksi hortikultura	3,00	0,50	29,00	5800%	●	Distapang
5	Program Pencegahan dan Penanggulangan Penyakit Ternak							
	a	Jumlah (ternak yang mendapatkan) pelayanan kesehatan hewan	67.050	13.750	4.271	31,06%	▲	Distapang
6	Program Peningkatan Produksi Hasil Peternakan							
	a	Capaian Produksi daging	11.102 .580 Kg	11.102 .470 Kg	11.136. 909 Kg	100,31%	●	Distapang
	b	Capaian Produksi Telur	3.836. 510 Kg	3.836. 470 Kg	3.838.1 54 Kg	100,04%	●	Distapang
	c	jumlah produksi bibit sapi	3300 ekor	500 ekor	500 ekor	100%	●	Distapang
7	Program Peningkatan Pemasaran Hasil Produksi Peternakan							
	a	Sarana pemasaran hasil produksi peternakan (yang terpelihara)	2 unit	2 unit	0 unit	0%	▲	Distapang

d. Perdagangan

Evaluasi Pelaksanaan program dan kegiatan RKPD Tahun 2020 urusanPerdagangan tersaji sebagaimana tabel dibawah ini:

No	Aspek/ Program Indikator Kinerja		Target Kinerja RPJMD	Target 2020	Realisasi 2020	Tingkat Capaian RPJMD s/d tahun 2020	Status	OPD Penanggung Jawab
1	Program Perlindungan Konsumen dan Pengamanan Perdagangan							
	a	Penanganan pengaduan konsumen	28	4	2	50%	▲	Disperindag
2	Program Peningkatan Efisiensi Perdagangan Dalam Negeri							

	a	Persentase pasar tradisional dalam kondisi baik	77,78	77,78	82,25	105,75%	●	Disperindag
3	Program Pembinaan Pedagang Kaki Lima dan Asongan							
	a	Banyaknya lokasi PKL dan asongan yang tertata	14	2	2	100%	●	Disperindag

e. Perindustrian

Evaluasi Pelaksanaan program dan kegiatan RKPD Tahun 2020 urusan Perindustrian tersaji sebagaimana tabel dibawah ini:

No	Aspek/ Program Indikator Kinerja	Target Kinerja RPJMD	Target 2020	Realisasi 2020	Tingkat Capaian RPJMD s/d tahun 2020	Status	OPD Penanggung Jawab
1	Program Peningkatan Kapasitas Iptek Sistem Produksi						
	a Jumlah IKM yang menerapkan merek bagi produknya	125	35	20	57,14%	▲	Disperindag
2	Program Pengembangan Industri Kecil dan Menengah						
	a Jumlah industri kecil menengah	54.949	54.939	56.405	102,66%	●	Disperindag
3	Program Penataan Struktur Industri						
	a (Persentase) pembentukan kawasan industri	100,00	80,00	0,8	1%	▲	Disperindag

f. Transmigrasi

Evaluasi Pelaksanaan program dan kegiatan RKPD Tahun 2020 urusanTransmigrasi tersaji sebagaimana tabel dibawah ini:

No	Aspek/ Program Indikator Kinerja	Target Kinerja RPJMD	Target 2020	Realisasi 2020	Tingkat Capaian RPJMD s/d tahun 2020	Status	OPD Penanggung Jawab
1	Program Pengembangan Wilayah Transmigrasi						
	a Banyaknya keluarga Miskin daerah bencana yang difasilitasi pemindahannya ke daerah transmigrasi	60	10	0	0%	▲	Disnaker KUKM

2.6.1.4. Evaluasi Pelaksanaan Program dan Kegiatan RKPD Tahun 2019 Unsur Penunjang Urusan Pemerintahan

a. Perencanaan

Evaluasi Pelaksanaan program dan kegiatan RKPD Tahun 2020 urusan Perencanaan tersaji sebagaimana tabel dibawah ini:

No	Aspek/ Program Indikator Kinerja	Target Kinerja RPJMD	Target 2020	Realisasi 2020	Tingkat Capaian RPJMD s/d tahun 2020	Status	OPD Penanggung Jawab
1	Program Perencanaan tata Ruang						
	a Terbentuknya Kawasan Perdesaan	6	5	0	0%	▲	Dispermades P3A
	b Tersedianya dokumen Perencanaan Tata Ruang	6	1	75	7500%	●	BAPPEDA
	c Tersedianya dokumen Perencanaan Tata Ruang	12	2	75	3750%	●	DPUPR
2	Program Perencanaan Pembangunan Daerah						
	a Dokumen operasional kebijakan perencanaan pembangunan daerah	17	3	3	100%	●	BAPPEDA
3	Program Peningkatan Kapasitas Kelembagaan Perencanaan Pembangunan Daerah						
	a Fasilitasi Peningkatan Kapasitas Kelembagaan Perencanaan Pembangunan Daerah	18	3	3	100%	●	BAPPEDA
4	Program Perencanaan Pengembangan Wilayah Strategis dan Cepat Tumbuh						
	a Dokumen perencanaan pengembangan wilayah strategis dan cepat tumbuh (Paket)	8	1	3	300%	●	BAPPEDA
5	Program Perencanaan Pembangunan Ekonomi						
	a dokumen Perencanaan Pembangunan Ekonomi	24	4	8	200%	●	BAPPEDA
6	Program Kerjasama Pembangunan						
	a Fasilitasi kluster	24	4	2,5	62,5%	■	BAPPEDA

No	Aspek/ Program Indikator Kinerja		Target Kinerja RPJMD	Target 2020	Realisasi 2020	Tingkat Capaian RPJMD s/d tahun 2020	Status	OPD Penanggung Jawab
		ekonomi daerah						
7	Program Perencanaan Sosial Budaya							
	a	dokumen perencanaan sosial budaya	20	3	4	133%	●	BAPPEDA
8	Program Perencanaan Prasarana Wilayah dan Sumberdaya Alam							
	a	Koordinasi Perencanaan Pembangunan Prasarana Wilayah dan Sumber Daya Alam	30	5	12,5	250%	●	BAPPEDA
9	Program Peningkatan Kerjasama Antar Pemerintah Daerah							
	a	Peningkatan kapasitas pemerintah daerah	100	100	100	100%	●	Setda
10	Program Pengembangan Data/Informasi							
	a	(Jumlah) dokumen perencanaan dan evaluasi pembangunan pada perangkat daerah	907	155	155	100%	●	BAPPEDA

b. Keuangan

Evaluasi Pelaksanaan program dan kegiatan RKPD Tahun 2020 urusan Keuangan tersaji sebagaimana tabel dibawah ini:

No	Aspek/ Program Indikator Kinerja		Target Kinerja RPJMD	Target 2020	Realisasi 2020	Tingkat Capaian RPJMD s/d tahun 2020	Status	OPD Penanggung Jawab
1	Program Peningkatan dan Pengembangan Pengelolaan Keuangan Daerah							
	a	Capaian Realisasi belanja	90	90	82,18	91,31%	●	BPKAD
	b	Capaian Penerbitan Dokumen keuangan daerah tepat waktu	100	100	100	100%	●	BPKAD
	c	Capaian SKPD Tertib	83	83	85,60	103,13%	●	BPKAD

No	Aspek/ Program Indikator Kinerja		Target Kinerja RPJMD	Target 2020	Realisasi 2020	Tingkat Capaian RPJMD s/d tahun 2020	Status	OPD Penanggung Jawab
		Administrasi Aset Tepat Waktu						
	d	Capaian Realisasi Pendapatan	100	100	97,38	97,38%	●	BAPPENDA
	e	(Capaian) pengadaan barang dan jasa publik melalui ULP	100	100	100	100%	●	Setda
2	Program Pembinaan dan Fasilitasi Pengelolaan Keuangan Kabupaten/Kota							
	a	Jumlah SKPD yang mengirim SPJ fungsional tepat waktu	216	216	179	82,87%	●	BPKAD

c. Kepegawaian, Pendidikan dan Pelatihan

Evaluasi Pelaksanaan program dan kegiatan RKPD Tahun 2020 urusan Kepegawaian, Pendidikan dan Pelatihan tersaji sebagaimana tabel dibawah ini:

No	Aspek/ Program Indikator Kinerja		Target Kinerja RPJMD	Target 2020	Realisasi 2020	Tingkat Capaian RPJMD s/d tahun 2020	Status	OPD Penanggung Jawab
1	Program Peningkatan Kapasitas Sumberdaya Aparatur							
	a	Jumlah aparatur yang meningkat kapasitasnya	8947	1745	1486	86,14%	■	BKPPD
2	Program Pembinaan dan Pengembangan Aparatur							
	a	aparatur pemerintah (yang difasilitasi) sejak perekrutan, penempatan, pengembangan karier sampai dengan penghargaan prestasi	13968	741	8048,00*	1086%	●	BKPPD
3	Program Pendidikan Kedinasan							
	a	Persentase pegawai yang mengikuti Diklat Teknis	78	65	27	41,54%	▲	BKPPD
4	Program Peningkatan Disiplin Aparatur							
	a	Persentase pegawai yg tidak	99,81	99,80	99,85	100,05%	●	BKPPD

No	Aspek/ Program Indikator Kinerja		Target Kinerja RPJMD	Target 2020	Realisasi 2020	Tingkat Capaian RPJMD s/d tahun 2020	Status	OPD Penanggung Jawab
		dijatuhi hukuman disiplin						
5	Program fasilitasi pindah/purna tugas PNS							
	a	Prosentase penempatan ASN yang sesuai kebutuhan dan kompetensinya	100	100	100	100%	●	BKPPD
6	Program peningkatan kapasitas aparatur pemerintah desa							
	a	Prosentase aparatur desa yang meningkat kapasitasnya	100	20	16,66	83,3%	●	DispermadesP3A

d. Fungsi Lainnya

Evaluasi Pelaksanaan program dan kegiatan RKPD Tahun 2020 urusan Fungsi Lainnya tersaji sebagaimana tabel dibawah ini:

No	Aspek/ Program Indikator Kinerja		Target Kinerja RPJMD	Target 2020	Realisasi 2020	Tingkat Capaian RPJMD s/d tahun 2020	Status	OPD Penanggung Jawab
1	Program Penataan Peraturan Perundang-undangan							
	a	perda/raperda yang ditetapkan	64	16	14	87,5%	●	Setda
	b	Terwujudnya Harmonisasi dan sinkroni-sasi Rancang-an Produk Hukum yang sesuai dengan Peraturan Perundangundangan, kebutuhan masyarakat dan penyelenggaraan pemerintah daerah	100	100	81	81%	●	Setda
2	Program Peningkatan Kapasitas Lembaga Perwakilan Rakyat Daerah							
	a	Capaian peningkatan kapasitas lembaga perwakilan rakyat daerah	70	65	65	100%	●	Setda
3	Program Peningkatan Profesionalisme Tenaga Pemeriksa dan Aparatur Pengawasan							
	a	Jumlah Aparat yang mengikuti Pendidikan dan pelatihan	97	8	25	312,5%	●	Inspektorat

No	Aspek/ Program Indikator Kinerja	Target Kinerja RPJMD	Target 2020	Realisasi 2020	Tingkat Capaian RPJMD s/d tahun 2020	Status	OPD Penanggung Jawab
4	Program Peningkatan Pelayanan Kedinasan Kepala Daerah/Wakil Kepala Daerah						
	a Tercukupinya kebutuhan rumah tangga KDH dan wakil KDH	60	12	6	50%	▲	Setda
	b Terkendali-nya angka inflasi	8	3	1,93	64,33%	■	Setda
5	Program Penataan dan Penyempurnaan Kebijakan Sistem dan Prosedur Pengawasan						
	a (Persentase) Kelengkapan peraturan tentang ketatalaksanaaan, pelayan-an publik dan kinerja SKPD	100	90	90	100%	●	Setda
6	Program Penataan Penguasaan, Pemilik-an, Penggunaan dan Pemanfaatan Tanah						
	a Cakupan lahan Bersertifikat	26,53	25,53	35,75	140,03 %	●	Setda
7	Program Peningkatan Sistem Pengawasan Internal dan Pengendalian Kebijakan Kepala Daerah						
	a Persentase LAKIP (OPD) yang nilainya meningkat	14	14	37,5	267,86 %	●	Inspektorat
	b Persentase SKPD yang tidak ada temuan penyim-pangan keuangan dalam audit LKPD oleh BPK	95	95	99,94	105,20 %	●	Inspektorat
	c Tingkat Maturitas SPIP pada Level 3	2	3	3	100%	●	Inspektorat
	d Nilai Leveling APIP Kabupaten	3	3	2	66,67%	■	Inspektorat
	e Persentase pengajuan layanan KTP dan perijinan yang tertangani	100	100	100	100%	●	Disdukcapil, DPMPTSP
	f (Persentase) Terlaksananya kegiatan pengendalian pembangunan di kabupaten pada seluruh SKPD	100	100	100	100%	●	Setda

No	Aspek/ Program Indikator Kinerja		Target Kinerja RPJMD	Target 2020	Realisasi 2020	Tingkat Capaian RPJMD s/d tahun 2020	Status	OPD Penanggung Jawab
	g	(Dokumen) pedoman standar kompetensi pegawai	46	9	1	11,11%	▲	Setda
	h	data rekonsiliasi pelaporan keuangan daerah	6	1	6	600%	●	BPKAD

Keterangan : ● = Tercapai (tingkat capaian 80% ke atas)

■ = Akan Tercapai (tingkat capaian 60% keatas sampai dengan 79,99%)

▲ = Perlu Usaha Keras (tingkat capaian dibawah 60%)

Indikator program sebanyak 167 dapat tercapai sebanyak 126 indikator program, akan tercapai sebanyak 15 indikator program, dan perlu usaha keras 26 indikator program.

Indikator program yang perlu usaha keras meliputi : Angka kematian bayi; Tingkat (persentase) mutu pelayanan sarana Kesehatan; Jumlah tebing sungai yang rusak akibat bencana yang berfungsi kembali secara normal; Banyaknya masyarakat yang paham akan pentingnya rasa persatuan dan kesatuan masyarakat; (Jumlah) banyaknya masyarakat yang paham potensi konflik dan langkah penyelesaiannya; Banyaknya masyarakat yang sadar akan bahaya narkoba dan ikut berpartisipasi dalam pemberantasan narkoba; Jumlah anak panti asuhan dan panti jompo yang terbantu; Persentase penanganan koonservasi Sumber Daya Alam; perempuan yang berperan di pedesaan; Jumlah UMKM yang terfasilitasi mengikuti pameran; Jumlah Pelatih Olahraga yang dikirim mengikuti pelatihan; Fasilitasi pengembangan Olah raga melalui even perlom-baan dan olahraga; dokumen database perangkat daerah; Jumlah kunjungan wisatawan; % jumlah kelompok tani yang bankable; (jumlah) fasilitasi Promosi hasil produksi pertanian dan peternakan; Jumlah (ternak yang mendapatkan) pelayanan kesehatan hewan; Sarana pemasaran hasil produksi peternakan (yang terpelihara); Penanganan pengaduan konsumen; Jumlah IKM yang menerapkan merek bagi produknya; (Persentase) pembentukan kawasan industri; Banyaknya keluarga Miskin daerah bencana yang difasilitasi pemindahannya ke daerah transmigrasi; Terbentuknya Kawasan Perdesaan; Persentase pegawai yang mengikuti Diklat Teknis ; Tercukupinya kebutuhan rumah tangga KDH dan wakil KDH; dan (Dokumen) pedoman standar kompetensi pegawai. Untuk mencapai kinerja indikator tersebut dilakukan evaluasi kinerja di SKPD pengampu dan mendorong perencanaan Tahun 2021 dapat mencapai target akhir sesuai dengan RPJMD Kabupaten Kebumen (2016 – 2021). Sedangkan jumlah indikator program yang belum tersedia data sebanyak 5 indikator terdiri dari : UKS; pembangunan gedung pemerintah; ketercukupan kebutuhan air bagi masyarakat di daaerah krisis air; capaian RTLH kelurahan dan jumlah lembaga sosial yang diberdayakan.

2.7 Evaluasi Penerapan Standar Pelayanan Minimal (SPM) Tahun 2020 di Kabupaten Kebumen

Menurut Peraturan Pemerintah Nomor 65 Tahun 2005 tentang Pedoman Penyusunan dan Penerapan SPM, definisi SPM adalah ketentuan tentang jenis dan mutu pelayanan dasar yang merupakan urusan wajib daerah yang berhak diperoleh setiap warga secara minimal. Peraturan Pemerintah Republik Indonesia Nomor 2 Tahun 2018 Tentang Standar Pelayanan Minimal (SPM), penerapan SPM dilaksanakan dan diterapkan berdasarkan prinsip kesesuaian kewenangan, ketersediaan, keterjangkauan, kesinambungan, keterukuran, dan ketepatan sasaran. Adapun urusan pemerintahan wajib yang berkaitan dengan Pelayanan Dasar terdiri atas Pendidikan, Kesehatan, Pekerjaan Umum Dan Penataan Ruang, Perumahan Rakyat dan Kawasan Permukiman, Ketenteraman, Ketertiban Umum, dan Perlindungan Masyarakat, dan sosial.

Perubahan paradigma baru tentang SPM yaitu dalam konteks belanja Daerah diprioritaskan untuk mendanai pelaksanaan SPM. Atas prioritas tersebut, SPM telah menjamin hak konstitusional masyarakat, sehingga bukan kinerja Pemerintah Daerah yang menjadi prioritas utama tetapi prioritas utamanya adalah terpenuhinya kebutuhan dasar Warga Negara. Penetapan SPM dilakukan berdasarkan kriteria barang dan/atau jasa kebutuhan dasar yang bersifat mutlak dan berhak diperoleh oleh setiap Warga Negara secara minimal sesuai dengan Jenis Pelayanan Dasar dan Mutu Pelayanan Dasar.

Tabel 2.134
Integrasi SPM Dalam Arah Kebijakan Pembangunan
Berdasarkan RPJMD Kabupaten Kebumen Tahun 2016-2021

PRIORITAS	TUJUAN	SASARAN	INDIKATOR KINERJA UTAMA DAERAH	STRATEGI	ARAH KEBIJAKAN
Pemantapan kualitas sumber daya manusia dan layanan sosial dasar masyarakat	Mewujudkan sumberdaya manusia yang berkualitas dan berdaya saing	1. Meningkatnya derajat pendidikan masyarakat	1. Angka Harapan Lama Sekolah (HLS)	Meningkatkan mutu pendidikan formal (terutama jenjang PAUD dan DIKDAS) dan pendidikan non formal	Peningkatan mutu pendidikan formal dan non formal
			2. Rata-Rata Lama Sekolah (RLS)	Meningkatkan akses dana bantuan pendidikan bagi masyarakat	Perluasan akses pendidikan formal
		2. Meningkatnya mutu dan manajemen pelayanan pendidikan	Persentase Akses dan Mutu Pelayanan Pendidikan	Mempermudah akses dalam memperoleh layanan pendidikan yang berkualitas	Peningkatan partisipasi masyarakat dalam meraih pendidikan yang semakin berkualitas
		3. Meningkatnya derajat kesehatan	1. Angka Harapan Hidup	Meningkatkan akses kesehatan bagi masyarakat	Peningkatan akses kesehatan,

PRIORITAS	TUJUAN	SASARAN	INDIKATOR KINERJA UTAMA DAERAH	STRATEGI	ARAH KEBIJAKAN
		masyarakat		terutama untuk masyarakat kurang mampu dan berisiko tinggi terhadap kesehatan	serta kuantitas dan kualitas pelayanan kesehatan
			2. Angka Kematian Ibu	Perluasan akses dan peningkatan pelayanan pada Ibu selama kehamilan dan pasca kelahiran pada pelayanan kesehatan yang baik dan standar	Peningkatan akses dan pelayanan pada Ibu selama kehamilan dan pasca kelahiran pada pelayanan kesehatan yang baik dan standar
			3. Angka Kematian Bayi	Perluasan akses dan peningkatan pelayanan pada bayi pasca kelahiran pada pelayanan kesehatan yang baik dan standar	Peningkatan akses dan pelayanan pada bayi pasca kelahiran pada kesehatan yang baik dan standar
Pemantapan kualitas sumber daya manusia dan layanan sosial dasar masyarakat	Menciptakan masyarakat yang tenteram dan tertib melalui kepastian, perlindungan dan penegakan hukum	Terwujudnya masyarakat yang tenteram dan tertib berdasarkan kesadaran atas hukum	Kasus pelanggaran hukum	meningkatkan Koordinasi antar berbagai pihak untuk meminimalisir pelanggaran hukum, kasus bencana dan meningkatkan kemudahan bagi masyarakat untuk berdisiplin, berpolitik dan berbudaya	Optimalisasi produk hukum dan implementasi nya di lapangan dalam mengatasi berbagai peristiwa/ kejadian di Kabupaten Kebumen
Pemantapan Ekonomi Kerakyatan Berbasis Komoditas Dan Kawasan Unggulan Daerah Didukung Oleh Pembangunan Pertanian Dan Pariwisata	1. Mewujudkan pelayanan infrastruktur wilayah yang mantap	Meningkatnya pelayanan infrastruktur yang mendukung pengembangan wilayah	Persentase tingkat pelayanan infrastruktur wilayah	1. Meningkatkan kualitas pelayanan air minum dan sanitasi	Peningkatan kualitas dan kapasitas infrastruktur wilayah
				2. Meningkatkan pelayanan air bersih dan pengelolaan air limbah serta pengelolaan dan konservasi SDA	Peningkatan pelayanan air minum, pengelolaan sanitasi, dan pengelolaan SDA
	2. Terwujudnya pengelolaan sumberdaya air, sumberdaya lahan, sumberdaya hutan,	Meningkatnya perlindungan dan konservasi sumberdaya alam	Indeks Kualitas Lingkungan Hidup	Menurunkan tingkat perusakan lingkungan hidup termasuk pencemaran udara, air, dan tanah	Peningkatan Indeks Kualitas Lingkungan Hidup (IKLH)

PRIORITAS	TUJUAN	SASARAN	INDIKATOR KINERJA UTAMA DAERAH	STRATEGI	ARAH KEBIJAKAN
	sumberdaya pesisir berdasarkan azas konservasi, efisien dan lestari				
Pemantapan upaya penanggulangan kemiskinan dan pengurangan pengangguran berbasis pembangunan perdesaan	Mewujudkan masyarakat yang berdaya dan sejahtera	Meningkatnya Keberdayaan Masyarakat	Angka Kemiskinan	Meningkatkan koordinasi dan fasilitasi terhadap upaya penanggulangan kemiskinan	Penurunan penduduk miskin di Kabupaten Kebumen
Pemantapan daya saing daerah didukung dengan penyediaan infrastruktur yang berkualitas	Mewujudkan iklim yang kondusif bagi peningkatan ketenagakerjaan, perluasan kesem-patan kerja dan penurunan angka pengangguran	Meningkatnya keterserapan tenaga kerja	Angka Pengangguran	Meningkatkan keterampilan masyarakat	
Pemantapan kualitas sumber daya manusia dan layanan sosial dasar masyarakat	Mewujudkan sarana dan prasarana pendidikan dan kesehatan yang berkualitas dan terjangkau	Meningkatnya kualitas sarana dan prasarana pendidikan	Persentase Gedung Sekolah Dalam Kondisi Baik	Meningkatkan kualitas sarana pendukung pendidikan	Peningkataan kualitas sarana dan prasarana pendidikan
		Meningkatnya kualitas sarana dan prasarana serta mutu dan manajemen pelayanan kesehatan	Persentase tingkat akses dan mutu pelayanan kesehatan	Meningkatkan kualitas dan ketersediaan PKD, puskesmas dan rumah sakit	Peningkataan kuantitas dan kualitas sarana dan prasarana bidang kesehatan

Sumber : BAPPEDA Kabupaten Kebumen, 2021

1) Bidang Urusan Pendidikan

Capaian SPM Bidang Pendidikan pada tahun 2020 terdapat 3 (tiga) indikator yang belum mencapai 100% yaitu layanan dasar Pendidikan Anak Usia Dini dengan capaian 84%, layanan Pendidikan Dasar dengan capaian 85%, layanan Pendidikan Menengah Pertama dengan capaian 85%, hal ini belum sesuai dengan ketentuan yang ada bahwa target SPM harus mencapai 100%. Adapun layanan dasar yang telah mencapai 100% yaitu layanan dasar Pendidikan kesetaraan. Untuk melihat secara keseluruhan keterlaksanaan SPM dapat dilihat pada tabel di bawah ini.

Tabel 2.135
Realisasi Capaian SPM Pendidikan Tahun 2020

No	JENIS PELAYANAN DASAR	INDIKATOR CAPAIAN	RENCANA TARGET CAPAIAN SPM		REALISASI CAPAIAN SPM		REALISASI CAPAIAN SPM (%)
			JML ORG YG AKAN TERLAYANI	APBD	JML ORG YG TERLAYANI	APBD	
1.	Pendidikan Anak Usia Dini	Jumlah warga negara usia 5-6 Tahun yang berpartisipasi dalam pendidikan PAUD	41.284	8.823.906.000	34.609	8.610.233.864	84%
2.	Pendidikan Dasar	Jumlah warga negara usia 7-12 Tahun yang berpartisipasi dalam pendidikan dasar (SD/Mi, SMP/MTs)	132.244	113.163.020.000	137.775	110.474.083.232	85%
3.	Pendidikan Menengah Pertama	Jumlah anak 12-15 tahun yang tahun yang sudah atau sedang belajar pada pendidikan Sekolah menengah Pertama	85.106	6.517.709.000	72.637	6.281.102.334	85%
4.	Pendidikan Kesetaraan	Jumlah warga negara usia 7-18 Tahun yang belum menyelesaikan pendidikan dasar dan atau menengah yang berpartisipasi dalam pendidikan kesetaraan	671	1.500.453.000	671	1.482.307.625	100%

Sumber: Bagian Tata Pemerintahan Setda Kab. Kebumen, 2020

2) Bidang Urusan Kesehatan

Pelaksanaan urusan kesehatan diampu oleh Dinas Kesehatan Kabupaten Kebumen. Hal ini mendasari Peraturan Peraturan Bupati Kebumen Nomor 65 Tahun 2016 tentang Kedudukan, Susunan Organisasi, Tugas dan Fungsi, serta Tata Kerja Dinas Kesehatan. Jenis Pelayanan dasar pada SPM Kesehatan Kabupaten Kebumen sesuai Peraturan Menteri Kesehatan Nomor 4 Tahun 2019 Tentang Penerapan Standar Teknis Pemenuhan Mutu Pelayanan Dasar Pada Standar Pelayanan Minimal Bidang Kesehatan terdiri atas :

1. Pelayanan kesehatan ibu hamil
2. Pelayanan kesehatan ibu bersalin
3. Pelayanan kesehatan bayi baru lahir
4. Pelayanan kesehatan balita
5. Pelayanan kesehatan pada usia pendidikan dasar
6. Pelayanan kesehatan pada usia produktif
7. Pelayanan kesehatan pada usia lanjut

8. Pelayanan kesehatan penderita hipertensi
9. Pelayanan kesehatan penderita diabetes mellitus
10. Pelayanan kesehatan orang dengan gangguan jiwa berat
11. Pelayanan kesehatan orang terduga tuberkulosis; dan
12. Pelayanan kesehatan orang dengan risiko terinfeksi virus yang melemahkan daya tahan tubuh manusia (*Human Immunodeficiency Virus*).

Realisasi capaian SPM Bidang Kesehatan tahun 2020 dapat dilihat pada tabel di bawah ini.

Tabel 2.136
Realisasi Capaian SPM Kesehatan Tahun 2020

NO	JENIS PELAYANAN DASAR	INDIKATOR CAPAIAN	RENCANA TARGET CAPAIAN SPM		REALISASI CAPAIAN SPM		REALISASI CAPAIAN SPM (%)
			JML ORG YG AKAN TERLAYANI	APBD	JML ORG YG TERLAYANI	APBD	
1.	Pelayanan kesehatan ibu hamil	Persentase ibu Hamil mendapatkan Pelayanan kesehatan ibu hamil	19.526	47.875.800	19.513	44.352.141	99%
2.	Pelayanan kesehatan ibu bersalin	Persentase ibu bersalin mendapatkan pelayanan persalinan	19.526	1.432.872.300	19.473	521.083.236	99%
3.	Pelayanan kesehatan bayi baru lahir	Presentase bayi baru lahir mendapatkan pelayanan kesehatan bayi baru lahir	19.548	301.801.300	19.372	159.229.540	99%
4.	Pelayanan kesehatan balita	Cakupan Pelayanan Kesehatan Balita sesuai Standar	93.524	2.815.585.200	90.512	2.453.350.613	97%
5.	Pelayanan kesehatan pada usia pendidikan dasar	Persentase anak usia pendidikan dasar yang mendapatkan pelayanan kesehatan sesuai standard	151.320	124.165.250	100.263	114.232.030	66%
6.	Pelayanan kesehatan pada usia produktif	Persentase orang usia 15–59 tahun mendapatkan skrining kesehatan sesuai standar	827.256	319.295.000	380.551	310.841.355	46%
7.	Pelayanan kesehatan pada usia lanjut	Persentase warga Negara usia 60 tahun ke atas mendapatkan skrining kesehatan sesuai Standard	176.156	56.588.150	120.996	52.457.215	69%
8.	Pelayanan kesehatan penderita hipertensi	Persentase penderita Hipertensi yang Mendapatkan pelayanan kesehatan	108.911	81.501.000	76.363	79.821.000	70%

NO	JENIS PELAYANAN DASAR	INDIKATOR CAPAIAN	RENCANA TARGET CAPAIAN SPM		REALISASI CAPAIAN SPM		REALISASI CAPAIAN SPM (%)
			JML ORG YG AKAN TERLAYANI	APBD	JML ORG YG TERLAYANI	APBD	
		sesuai standar					
9.	Pelayanan kesehatan penderita diabetes mellitus	Persentase penderita DM yang mendapatkan pelayanan kesehatan sesuai standar	13.005	13.501.000	12.704	13.501.000	98%
10.	Pelayanan kesehatan orang dengan gangguan jiwa berat	Persentase ODGJ berat yang mendapatkan pelayanan kesehatan jiwa sesuai standar	3.464	96.913.800	3.372	90.371.600	97%
11.	Pelayanan kesehatan orang terduga tuberkulosis ; dan	Persentase Orang terduga TBC mendapatkan pelayanan TBC sesuai	12.923	2.563.167.000	5.656	2.446.871.152	44%
12.	Pelayanan kesehatan orang dengan risiko terinfeksi virus yang melemahkan daya tahan tubuh manusia (*Human Immunodeficiency Virus*)	Persentase orang dengan risiko terinfeksi HIV Mendapatkan pelayanan deteksi dini HIV sesuai standar	22.502	2.563.167.000	20.702	2.446.871.152	92%

Sumber: Bagian Tata Pemerintahan, Setda Kab. Kebumen, 2021

Berdasarkan tabel diatas dapat kita lihat bahwa dari 12 (dua belas) indikator SPM Kesehatan belum dapat mencapai 100%. Indikator yang masih memerlukan perhatian karena capaian masih rendah adalah Pelayanan kesehatan pada usia produktif dengan capaian 46% dan Pelayanan kesehatan orang terduga tuberculosis tercapai 44%. Tidak tercapainya target SPM dikarenakan penduduk yang menjadi target penerima layanan merupakan penduduk yang rentan terpapar menyebarkan virus Covid-19.

3) Bidang Urusan Pekerjaan Umum

Urusan Pekerjaan Umum dilaksanakan oleh Dinas Pekerjaan Umum dan Penataan Ruang Kabupaten Kebumen. Hal ini mendasari Peraturan Bupati Kebumen Nomor 67 Tahun 2016 tentang Kedudukan, Susunan Organisasi, Tugas Dan Fungsi, serta Tata Kerja Dinas Pekerjaan Umum dan Penataan Ruang. Jenis Pelayanan dasar pada SPM Pekerjaan Umum di Kabupaten Kebumen mendasari Peraturan Menteri Pekerjaan Umum dan Perumahan Nomor 29/PRT/M/2018 Tentang Penerapan Standar Teknis Standar Pelayanan Minimal Pekerjaan Umum dan Perumahan Rakyat yang terdiri atas:

a) Persentase jumlah rumah tangga yang mendapatkan akses terhadap air minum melalui Sistem Penyediaan Air Minum (SPAM) jaringan perpipaan dan bukan jaringan perpipaan terlindungi terhadap rumah tangga di seluruh kabupaten

b) Presentase jumlah masyarakat/rumah tangga yang memperoleh layanan pengolahan air limbah domestik.

Tabel 2.137
Realisasi Capaian SPM Pekerjaan Umum Tahun 2020

No	JENIS PELAYANAN DASAR	INDIKATOR CAPAIAN	RENCANA TARGET CAPAIAN SPM		REALISASI CAPAIAN SPM		REALISASI CAPAIAN SPM (%)
			JML ORG YG AKAN TERLAYANI	APBD	JML ORG YG TERLAYANI	APBD	
1.	Pemenuhan kebutuhan pokok air minum sehari-hari	Persentase jumlah rumah tangga yang mendapatkan akses terhadap air minum melalui SPAM jaringan perpipaan dan bukan jaringan perpipaan terlindungi terhadap rumah tangga di seluruh kabupaten	348.510	3.006.975.000	301.109	2.985.274.768	86%
2.	Penyediaan pelayanan pengolahan air limbah domestik	Presentase jumlah masyarakat/rumah tangga yang memperoleh layanan pengolahan air limbah domestik	343.209	643.148.000	298.215	608.787.250	87%

Sumber: Bagian Tata Pemerintahan, Setda Kab. Kebumen, 2021

Target dan realisasi SPM Bidang Pekerjaan Umum di Kabupaten Kebumen belum mencapai 100%. Capaian Pemenuhan kebutuhan pokok air minum sehari-hari sebesar 86% dan Penyediaan pelayanan pengolahan air limbah domestik sebesar 87%. Penyebab belum tercapainya SPM adalah kondisi geografis sebagian besar masyarakat di pedesaan dan banyaknya keluarga yang harus mendapatkan layanan.

4) Bidang Urusan Perumahan Rakyat

Urusan Perumahan Rakyat dilaksanakan oleh Dinas Perumahan Permukiman dan Lingkungan Hidup Kabupaten Kebumen. Hal ini mendasari Peraturan Peraturan Bupati Kebumen Nomor 68 Tahun 2016 tentang Kedudukan, Susunan Organisasi, Tugas dan Fungsi, serta Tata Kerja Dinas Perumahan dan Kawasan Permukiman dan Lingkungan Hidup. Jenis Pelayanan Dasar pada SPM Perumahan Rakyat di Kabupaten Kebumen mendasari Peraturan Menteri Pekerjaan Umum dan Perumahan Nomor 29/PRT/M/2018 Tentang Penerapan Standar Teknis Standar Pelayanan Minimal Pekerjaan Umum dan Perumahan Rakyat terdiri atas:

1. Penyediaan dan rehabilitasi rumah yang layak huni bagi korban bencana kabupaten/kota
2. Fasilitasi penyediaan rumah yang layak huni bagi masyarakat yang terkena relokasi program pemerintah daerah kabupaten / kota

Tabel 2.138
Realisasi Capaian SPM Perumahan Rakyat Tahun 2020

No	JENIS PELAYANAN DASAR	INDIKATOR CAPAIAN	RENCANA TARGET CAPAIAN SPM		REALISASI CAPAIAN SPM		REALISASI CAPAIAN SPM (%)
			JML ORG YG AKAN TERLAYANI	APBD	JML ORG YG TERLAYANI	APBD	
1.	Penyediaan dan rehabilitasi rumah yang layak huni bagi korban bencana kabupaten	Presentase jumlah Warga Negara korban bencana yang memperoleh rumah layak huni	9	270.000.000	9	270.000.000	100%
2.	Fasilitasi penyediaan rumah yang layak huni bagi masyarakat yang terkena relokasi program pemerintah daerah kabupaten	Presentase jumlah Warga Negara yang terkena relokasi akibat program pemerintah daerah Kabupaten/Kota yang memperoleh fasilitas penyediaan rumah layak huni	NA	-	NA	-	NA

Sumber: Bagian Tata Pemerintahan, Setda Kab. Kebumen, 2021

Berdasarkan data diatas, dapat dilihat bahwa 2 (dua) target SPM bidang Perumahan Rakyat satu indikator telah mencapai 100% yaitu Penyediaan dan rehabilitasi rumah yang layak huni bagi korban bencana kabupaten, dan capaian indikator pelayanan dasar Fasilitasi penyediaan rumah yang layak huni bagi masyarakat yang terkena relokasi program pemerintah daerah kabupaten belum ada data (NA). Tidak adanya angka capaian SPM disebabkan karena tidak terdapat anggaran dan program pemerintah untuk merelokasi rumah penduduk dan adanya *refocusing* anggaran untuk penanganan Covid 19.

5) Bidang Urusan Ketentraman, Ketertiban Umum dan Perlindungan Masyarakat

Mendasari Peraturan Menteri Dalam Negeri Republik Indonesia Nomor 101 Tahun 2018 Tentang Penerapan Standar Teknis Pelayanan Dasar Pada Standar Pelayanan Minimal Sub-Urusan Bencana Daerah Kabupaten/Kota, Peraturan Menteri Dalam Negeri Republik Indonesia Nomor 114 Tahun 2018 Tentang Penerapan Standar Teknis Pelayanan Dasar Pada Standar Pelayanan Minimal Sub Urusan Kebakaran Daerah Kabupaten/Kota dan Peraturan Menteri Dalam Negeri Republik Indonesia Nomor 121 Tahun 2018 Tentang Penerapan Standar Teknis Mutu Pelayanan Dasar Sub Urusan Ketenteraman dan Ketertiban Umum di Provinsi dan Kabupaten/Kota, jenis pelayanan dasar bidang urusan Ketentraman, Ketertiban Umum dan Perlindungan Masyarakat sebagai berikut :

1. Pelayanan ketentraman dan ketertiban umum
2. Pelayanan informasi rawan bencana
3. Pelayanan pencegahan dan kesiapsiagaan terhadap bencana
4. Pelayanan penyelamatan dan evakuasi korban bencana
5. Pelayanan penyelamatan dan evakuasi korban kebakaran

Tabel 2.139
Realisasi Capaian SPM Trantibumlinmas Tahun 2020

No	JENIS PELAYANAN DASAR	INDIKATOR CAPAIAN	RENCANA TARGET CAPAIAN SPM		REALISASI CAPAIAN SPM		REALISASI CAPAIAN SPM (%)
			JML ORG YG AKAN TERLAYANI	APBD	JML ORG YG TERLAYANI	APBD	
1.	Pelayanan ketentraman dan ketertiban umum	Presentase jumlah penduduk yang memperoleh layanan akibat dari penegakan hukum Perda dan Perkada	1	4.692.999.000	1	4.622.059.024	100%
2.	Pelayanan informasi rawan bencana	Presentase jumlah penduduk dikawasan rawan bencana yang memperoleh informasi rawan bencana sesuai jenis ancaman bencana	669.909	394.750.000	213.342	389.134.000	32%
3.	Pelayanan pencegahan dan kesiapsiagaan terhadap bencana	Persentase (%) jumlah warga negara yang memperoleh layanan pencegahan dan kesiapsiagaan terhadap bencana	669.909	1.433.843.000	53.212	1.226.067.300	8%
4.	Pelayanan penyelamatan dan evakuasi korban bencana	Persentase (%) jumlah Warga Negara yang memperoleh layanan penyelamatan dan evakuasi korban bencana	646	3.955.357.000	646	3.903.160.378	100%
5.	Pelayanan penyelamatan dan evakuasi korban kebakaran	Presentase Warga Negara yang memperoleh layanan penyelamatan dan evakuasi korban kebakaran	65	1.111.630.000	65	978.277.936	100%

Sumber: Bagian Tata Pemerintahan, Setda Kab. Kebumen, 2021

Dari tabel diatas dapat diketahui bahwa jenis layanan dasar Trantibumlinmas yang telah mencapai 100% sebanyak 3 jenis layanan yaitu Pelayanan ketentraman dan ketertiban umum, Pelayanan penyelamatan dan evakuasi korban bencana, dan Pelayanan penyelamatan dan evakuasi korban kebakaran. Sementara capaian SPM yang belum tercapai yaitu Pelayanan informasi rawan bencana dengan capaian 32%, dan Pelayanan pencegahan dan kesiapsiagaan terhadap bencana dengan capaian 8%.

6) Bidang Sosial

Mendasari Peraturan Menteri Sosial Nomor 9 Tahun 2018 Tentang Penerapan Standar Teknis Pelayanan Dasar Pada Penerapan Standar Pelayanan Minimal Bidang Sosial di Daerah Provinsi dan di Daerah Kabupaten/Kota, jenis pelayanan dasar bidang urusan sosial sebagai berikut :

1. Perlindungan dan jaminan sosial pada saat dan setelah tanggap darurat bencana bagi korban bencana kabupaten/kota
2. Rehabilitasi sosial dasar penyandang disabilitas terlantar di luar panti sosial
3. Rehabilitasi sosial dasar anak terlantar di luar panti sosial
4. Rehabilitasi sosial dasar lanjut usia terlantar di luar panti sosial
5. Rehabilitasi sosial dasar tuna sosial khususnya gelandangan dan pengemis di luar panti sosial

Berdasarkan tabel realisasi capaian SPM Sosial Tahun 2020 jenis pelayanan dasar yang mencapai 100% yaitu Perlindungan dan jaminan sosial pada saat dan setelah tanggap darurat bencana bagi korban bencana kabupaten. Sementara empat indikator lainnya belum mencapai 100% yaitu Rehabilitasi sosial dasar penyandang disabilitas terlantar di luar panti sosial dengan capaian 19%, Rehabilitasi sosial dasar anak terlantar di luar panti sosial dengan capaian 32%, Rehabilitasi sosial dasar lanjut usia terlantar di luar panti sosial dengan capaian 53% dan Rehabilitasi sosial dasar tuna sosial khususnya gelandangan dan pengemis di luar panti sosial dengan capaian 30%.

Tabel 2.140
Realisasi Capaian SPM Sosial Tahun 2020

No	JENIS PELAYANAN DASAR	INDIKATOR CAPAIAN	RENCANA TARGET CAPAIAN SPM		REALISASI CAPAIAN SPM		REALISASI CAPAIAN SPM (%)
			JML ORG YG AKAN TERLAYANI	APBD	JML ORG YG TERLAYANI	APBD	
1.	Perlindungan dan jaminan sosial pada saat dan setelah tanggap darurat bencana bagi korban bencana kabupaten	Persentase %) korban bencana alam dan sosial yang terpenuhi kebutuhan dasarnya pada saat dan setelah tanggap darurat bencana daerah kabupaten	1.000	1.541.078.000	1.000	1.535.497.324	100%
2.	Rehabilitasi sosial dasar penyandang disabilitas terlantar di luar panti sosial	Persentase (%) anak terlantar yang terpenuhi kebutuhan dasarnya di luar panti	3.171	298.590.000	618	294.518.237	19%

No	JENIS PELAYANAN DASAR	INDIKATOR CAPAIAN	RENCANA TARGET CAPAIAN SPM		REALISASI CAPAIAN SPM		REALISASI CAPAIAN SPM (%)
			JML ORG YG AKAN TERLAYANI	APBD	JML ORG YG TERLAYANI	APBD	
3.	Rehabilitasi sosial dasar anak terlantar di luar panti sosial	Persentase (%) anak terlantar yang terpenuhi kebutuhan dasarnya di luar panti	1.228	154.178.000	395	154.167.968	32%
4.	Rehabilitasi sosial dasar lanjut usia terlantar di luar panti sosial	Persentase (%) lanjut usia terlantar yang terpenuhi kebutuhan dasarnya di luar panti	11.674	137.801.000	6.222	129.760.950	53%
5.	Rehabilitasi sosial dasar tuna sosial khususnya gelandangan dan pengemis di luar panti sosial	Persentase (%) gelandangan dan pengemis yang terpenuhi kebutuhan dasarnya di luar panti	443	376.148.000	131	370.361.642	30%

Sumber: Bagian Tata Pemerintahan, Setda Kab. Kebumen, 2021

SPM yang merupakan hak konstitusional warga negara menekankan pendataan yang sifatnya sensus. Hal ini mempengaruhi daerah dalam menentukan target dan rencana keuangan dalam pelaksanaan SPM. Selain itu Regulasi penerapan SPM lahir setelah proses penyusunan Dokumen RPJMD Kabupaten Kebumen 2016-2021 sehingga belum adanya sinkronisasi antara Dokumen Perencanaan RPJMD dengan rencana capaian SPM khususnya pada Dinas Sosial.

Secara keseluruhan penerapan Standar Pelayanan Minimal (SPM) Pemerintah Kabupaten Kebumen Tahun 2020 dapat disimpulkan sebagai berikut :

SPM Pendidikan dengan 3 (tiga) jenis layanan dasar dengan capaian mendekati 100% diprediksi tahun 2021 SPM Pendidikan dapat tercapai. SPM Bidang Kesehatan sebanyak 12 (dua belas) layanan sebanyak 7 (tujuh) layanan akan dapat terpenuhi sedangkan 5 (lima) layanan masih membutuhkan kerja keras untuk mencapainya. SPM Bidang Pekerjaan Umum terdapat 2 (dua) jenis layanan dan diprediksi layanan ini dapat tercapai di tahun 2021. SPM Bidang Perumahan rakyat sebanyak 2 (dua) jenis layanan terdapat 1 (satu) jenis layanan sudah terealiasi dan satu layanan belum tersedia data. SPM Bidang Trantibumlinmas sebanyak 5 (lima) jenis layanan terdapat 3 (tiga) jenis layanan sudah terealisasi dan 2 (dua) layanan masih memerlukan kerja keras untuk mencapainya. SPM Bidang Sosial sebanyak 5 (lima) jenis layanan terdapat 1 (satu) jenis layanan sudah terealisasi dan 4 (empat) layanan masih memerlukan kerja keras untuk mencapainya.

2.8 Permasalahan Pembangunan Daerah

2.8.1 Identifikasi Permasalahan Penyelenggaraan Urusan Pemerintahan Daerah

Mempertimbangan potensi sumber daya, kondisi aktual, prioritas program/kegiatan unggulan Kepala Daerah dan kemampuan keuangan daerah selama 1 (satu) tahun anggaran, maka arah pembangunan selama satu tahun diupayakan untuk

dapat memecahkan isu dan masalah mendesak sesuai kewenangan urusan pemerintah daerah yang diperkirakan akan dihadapi pada tahun 2021.

2.8.1.1 Urusan Pemerintahan Wajib Yang Berkaitan Dengan Pelayanan Dasar

1) Pendidikan

a) Belum meratanya akses dan kualitas layanan Pendidikan yang dapat dilihat dari rendahnya rata-rata lama sekolah, dan APK, APM dan APS yang cenderung menurun.
b) Masih terdapatnya anak Putus Sekolah pada jenjang SD/MI maupun SMP/MTs.

2) Kesehatan

a) Masih ditemukannya kasus gizi buruk dan tingginya angka stunting.
b) Masih tingginya AKI dan AKB.
c) Masih tingginya angka kesakitan baik yang disebabkan penyakit menular maupun penyakit tidak menular.
d) Belum tercapainya Universal Health Coverage

3) Pekerjaan Umum dan Penataan Ruang

a) Kualitas infrastruktur pekerjaan umum di Kebumen masih terbilang rendah dilihat dari adanya kondisi infrastruktur pekerjaan umum seperti jalan, jembatan dan irigasi yang belum mantap.
b) Perlunya menuntaskan penyusunan Rencana Detail Tata Ruang (RDTR) perkotaan.
c) Perlunya penyusunan rencana detail tata ruang kawasan strategis kabupaten.
d) Kesesuaian pemanfaatan ruang terhadap rencana tata ruang perlu ditingkatkan utamanya pada Ruang Terbuka Hijau perkotaan, kawasan dengan fungsi lindung, dan Kawasan Pertanian Pangan Berkelanjutan (KP2B)
e) Keterbatasan aksesibilitas air minum perpipaan dengan standar aman belum mencapai 30%
f) adanya kerentanan kerusakan infrastruktur PUPR yang disebabkan karena potensi bencana alam
g) Kendala pembangunan jalan dalam hal belum terselesaikannya pembebasan tanah lokasi serta kepemilikan lahan maupun jalan Perhutani JJLS di wilayah Kebumen

4) Perumahan Rakyat dan Kawasan Permukiman

a) Masih banyaknya rumah tidak layak huni terutama masyarakat berpenghasilan rendah.
b) Masih terdapatnya kawasan kumuh.
c) Keterbatasan aksesibilitas sanitasi aman belum mencapai 20%.

5) Ketenteraman, Ketertiban Umum, dan Pelindungan Masyarakat

a) Penegakan peraturan daerah yang belum optimal.
b) Masih adanya beberapa wilayah yang belum dapat memenuhi SPM *respond time* karena belum adanya pos damkar.
c) Belum terbinanya desa tanggap bencana

6) Sosial

a) Pengelolaan (verifikasi dan validasi) data kemiskinan belum optimal.

b) Kinerja potensi sumber kesejahteraan sosial (PSKS) masih belum optimal dalam mendukung usaha kesejahteraan sosial
c) Pencapaian SPM Sosial belum maksimal.

2.8.1.2 Urusan Pemerintahan Wajib Yang Tidak Berkaitan Dengan Pelayanan Dasar

1) Tenaga Kerja

a) Masih tingginya Tingkat Pengangguran Terbuka.
b) Kualitas tenaga kerja rendah.

2) Pemberdayaan Perempuan dan Perlindungan Anak

a) Masih terdapatnya kesenjangan kualitas hidup antar gender pada sektor pendidikan, kesehatan, politik maupun ekonomi
b) Peran perempuan dalam pembangunan rendah.
c) Masih tingginya tingkat kekerasan berbasis gender dan anak

3) Pangan

a) Masih adanya desa rawan pangan yang jumlahnya fluktuatif setiap tahun.
b) Masih adanya fluktuasi harga pangan terutama pada komoditas pangan yang belum bisa diproduksi sendiri oleh daerah.
c) Kualitas konsumsi pangan terutama terkait dengan keamanan produk pangan serta pola konsumsi yang beragam dan bergizi seimbang belum optimal.

4) Pertanahan

a) Masih adanya potensi konflik sengketa tanah

5) Lingkungan Hidup

a) Masih tingginya pencemaran lingkungan hidup.
b) Persentase pengurangan sampah belum mencapai 30%.

6) Administrasi Kependudukan dan Pencatatan Sipil

a) Belum optimalnya pemanfaatan serta sinkronisasi dan pemutakhiran data kependudukan dalam berbagai sektor pembangunan.
b) Cakupan penerbitan KTP dan Akta Kelahiran belum mencapai 100%.

7) Pemberdayaan Masyarakat dan Desa

a) Kontribusi BUMDes terhadap perekonomian desa masih belum optimal maka perlu peningkatan status klasifikasi BUMDes.
b) Masih rendahnya indeks desa membangun sebagai salah satu indikator kemandirian desa.

7) Pengendalian Penduduk dan Keluarga Berencana

a) Menurunnya rasio akseptor KB.
b) Masih tingginya angka TFR

8) Perhubungan

a) Masih diperlukannya peningkatan Kualitas layanan transportasi di Kabupaten Kebumen baik aksesibilitas maupun khususnya prasarana untuk mendukung keselamatan transportasi.

9) Komunikasi dan Informatika

a) Aplikasi sistem informasi manajemen pemerintah daerah belum terintegrasi.
b) Masih rendahnya penguasaan teknologi informasi dan komunikasi Aparatur Sipil Negara (ASN) di lingkungan Kabupaten Kebumen.
c) Jaringan TIK belum optimal.
d) Belum optimalnya pejabat pengelola informasi daerah

10) Koperasi, Usaha Kecil, dan Menengah

a) Kemampuan pemerintah daerah dalam melakukan pembinaan terhadap pelaku usaha industri, koperasi maupun UMKM belum optimal.
b) Hasil pembinaan yang dilakukan masih kurang memuaskan dilihat dari peningkatan kelas UMKM maupun omset koperasi yang telah mendapatkan pembinaan.
c) Rendahnya kapasitas dan pendidikan pelaku usaha yang berakibat pada permasalahan permodalan dan kurangnya jiwa kewirausahaan.
d) Rendahnya kapasitas SDM pelaku usaha mengakibatkan kualitas produk yang dihasilkan belum memenuhi standar, kurangnya inovasi produk serta lemahnya jaringan pemasaran.
e) Pelaku UMKM masih kesulitan membuka akses pasar

11) Penanaman Modal

a) Investasi di Kabupaten Kebumen belum mampu menyerap tenaga kerja dengan optimal.
b) Sebagian besar investasi yang masuk berupa proyek infrastruktur dan bukan investasi yang bersifat usaha kontinyu.

12) Kepemudaan dan Olah Raga

a) Masih rendahnya kreativitas dan kewirausahaan pemuda.
b) Masih rendahnya prestasi per cabang olahraga dalam ajang tingkat provinsi dan nasional.

13) Statistik

a) Belum optimalnya penyediaan data statistik daerah yang terintegrasi, dapat dipertanggungjawabkan, aman, dan update.
b) Koordinasi antarlembaga dan antar-OPD terkait data statistik ini juga belum berjalan secara optimal.

14) Persandian

a) Belum optimalnya pemanfaatan *digital signature* oleh perangkat daerah dan desa.

15) Kebudayaan

a) Pelestarian cagar budaya belum optimal.

16) Perpustakaan

a) Terbatasnya jumlah SDM yang memenuhi kualifikasi dan kompetensi pengelolaan perpustakaan (pustakawan bersertifikat).

17) Kearsipan

a) Jumlah perangkat daerah yang mengelola arsip secara baku terus meningkat namun jumlahnya belum optimal.

2.8.1.3 Urusan Pemerintahan Pilihan

1) Kelautan dan Perikanan

a) Masih rendahnya nilai tambah produk kelautan dan perikanan.
b) Masih kurang optimalnya manajemen usaha dan akses pemasaran.
c) Skala usaha yang tidak memenuhi skala ekonomis.
d) Kurangnya tingkat produktivitas usaha kelautan dan perikanan.

2) Pariwisata

a) Masih rendahnya daya saing pariwisata
b) Masih rendahnya kualitas dan daya saing usaha jasa dan sarana pariwisata karena rendahnya usaha yang terakreditasi.
c) Akses ke lokasi wisata dan kondisi destinasi yang kurang terawat menciptakan keengganan wisatawan untuk berkunjung.
d) Inovasi pemanfaatan teknologi informasi untuk pemasaran pariwisata kurang optimal.
e) Kemampuan kelembagaan pariwisata saat ini belum mampu mengungkit aktivitas pariwisata yang menciptakan multiplier bagi perekonomian lokal

3) Pertanian

a) Masih rendahnya nilai tambah produk pertanian.
b) Masih kurang optimalnya manajemen usaha dan akses pemasaran.
c) skala usaha yang tidak memenuhi skala ekonomis.
d) Kurangnya tingkat produktivitas usaha pertanian

4) Perdagangan

a) Belum optimalnya pengendalian harga komoditas di pasar.
b) Panjangnya rantai distribusi perdagangan.
c) Masih terdapat disparitas harga di beberapa wilayah
d) Masih rendahnya akses permodalan yang dimiliki oleh pedagang

5) Perindustrian

a) Masih rendahnya produktivitas industri, mayoritas masih menggunakan teknologi dan sarana sederhana dalam pengolahan produknya.
b) Lemahnya kapasitas kelembagaan ekonomi lokal yang berakibat pada manajemen usaha yang kurang baik.

6) Transmigrasi

a) Belum optimalnya fasilitasi dan pemberdayaan di lokasi transmigrasi.

2.8.1.4 Fungsi Penunjang Urusan Pemerintahan

1) Perencanaan

a) Belum optimalnya kualitas perencanaan yang salah satunya dapat dilihat dari konsistensi antar dokumen perencanaan yang belum optimal.
b) Belum optimalnya penerapan sistem informasi pemerintah daerah (SIPD).
c) Masih belum optimalnya pengendalian dan evaluasi kegiatan.

2) Keuangan

a) Belum optimalnya penerapan sistem informasi pemerintah daerah (SIPD).
b) Belum optimalnya manajemen pengelolaan aset daerah.

3) Kepegawaian

a) Belum optimalnya manajemen pengelolaan ASN.

4) Pendidikan dan Pelatihan

a) Jumlah ASN yang mengikuti Pendidikan dan pelatihan formal masih terbatas
b) Jumlah pejabat ASN yang mengikuti Pendidikan dan pelatihan struktural masih terbatas.

5) Penelitian dan Pengembangan

a) Belum optimalnya koordinasi pemanfaatan hasil penelitian dan pengembangan.
b) Hilirisasi hasil pengembangan dan perekayasaan dan inovasi belum optimal.

2.8.1.5 Unsur Pengawasan Urusan Pemerintahan

1) Belum optimalnya kualitas pengawasan dan pengendalian internal
2) Pelaksanaan monitoring dan evaluasi yang dilakukan baru sebatas monitoring capaian program dan kegiatan secara fisik dan serapan anggaran, belum berbasis capaian hasil (outcome) program serta keselarasan program dan kegiatan dalam mendukung capaian sasaran strategis organisasi

2.8.1.6 Unsur Pemerintahan Umum

1) stabilitas ketenteraman dan ketertiban umum belum sepenuhnya kondusif

2.8.2 Isu strategis permasalahan daerah

Isu strategis permasalahan daerah merupakan permasalahan daerah yang berhubungan dengan tujuan dan sasaran pembangunan dalam Dokumen RPJMD Kabupaten Kebumen Tahun 2016-2021 serta prioritas kebijakan nasional dan provinsi yang bersifat mandatori. Isu strategis permasalahan daerah Kabupaten Kebumen tahun 2022, antara lain:

1) Peningkatan Pembangunan Sumberdaya Manusia yang Berkualitas

Tujuan pembangunan sumberdaya manusia adalah guna mencetak sumberdaya manusia unggul yang produktif dan berdaya saing. Untuk mencapai pembangunan sumberdaya manusia yang berkualitas, maka diperlukan peningkatan kesejahteraan dan kesetaraan pembangunan manusia antargender di segala bidang. Penanggulangan kemiskinan dilakukan dalam rangka menciptakan kesejahteraan masyarakat dan selaras dengan pencapaian sasaran tujuan pertama dalam sasaran SDGs/TPB mengurangi setidaknya setengah dari kemiskinan. Arah kebijakan dalam rangka mengurangi tingkat kemiskinan dalam RPJPD 2020-2025 akan dicapai melalui pemenuhan kebutuhan dan

hak-hak dasar penduduk miskin, peningkatan tingkat pendapatan penduduk miskin, peningkatan kesempatan berusaha, kesempatan kerja dan perlindungan tenaga kerja serta peningkatan harkat hidup dan martabat penduduk miskin.

Pemenuhan hak dan perlindungan perempuan dan anak penting untuk memastikan keterlibatan perempuan dalam setiap sektor pembangunan dan menciptakan generasi penerus yang dapat tumbuh dengan optimal. Capaian indikator keterlibatan perempuan dalam pembangunan dan pengambilan kebijakan penting cukup rendah, derajat kesehatan perempuan tidak lebih baik jika dibandingkan dengan laki-laki. Tingkat partisipasi kerja perempuan pun rendah, kalaupun bekerja kontribusi pendapatan perempuan jauh tertinggal dibandingkan dengan laki-laki. Salah satu penyebabnya adalah budaya patriarkhi yang menempatkan perempuan pada posisi subordinat, termasuk dalam kesempatan untuk mengenyam pendidikan yang layak.

Kebutuhan tenaga kerja terampil, kreatif, inovatif belum dapat terpenuhi. Rendahnya kualitas tenaga kerja yang belum dapat merespon kebutuhan pasar kerja menyebabkan tingginya angka pengangguran. Perlu upaya sistematis dalam peningkatan kompetensi dan daya saing tenaga kerja dengan meningkatkan peran dan kerja sama industri/swasta dalam penyelarasan program studi pada pendidikan tinggi maupun sekolah vokasi dengan kebutuhan pasar. Selain itu kerjasama dalam pendidikan dan pelatihan guna meningkatkan ketrampilan tenaga kerja.

Selain dalam rangka membentuk SDM kompeten dan unggul, peningkatan derajat pendidikan dan ketrampilan dapat meningkatkan peluang keterserapan tenaga kerja pada pasar kerja. Secara umum fasilitas pelayanan pendidikan yang dimiliki cukup memadai, ketersediaan tenaga pendidik maupun sarpras pendukung pembelajaran cukup memadai termasuk layanan pendidikan inklusif bagi anak berkebutuhan khusus. Tantangannya kemudian adalah menekan angka putus sekolah dan anak tidak sekolah untuk kembali belajar. Selain itu peningkatan mutu pendidikan untuk memenuhi Standar Nasional Pendidikan.

Kabupaten Kebumen mempunyai peluang emas dengan ditetapkannya Perpres Nomor 79 Tahun 2019 tentang Percepatan Pembangunan Ekonomi Kawasan Kedungsepur, Purwomanggung dan Bregasmalang. Berdasarkan perpres tersebut Kabupaten Kebumen berperan sebagai kawasan yang dapat meningkatkan nilai tambah pada Kawasan Bregasmalang yang diprioritaskan pada Kawasan Industri Brebes dalam bingkai Kawasan Barlingmascakeb. Kabupaten Kebumen dapat berperan sebagai pendukung Kawasan Bregasmalang dalam aspek industri, perdagangan/jasa, penyuplai bahan baku pertanian dan tenaga kerja.

Dalam rangka optimalisasi peran Kabupaten Kebumen sebagai pendukung Kawasan Bregasmalang, pemerintah pusat merencanakan program di Kabupaten Kebumen yaitu kawasan industri, industri gula semut, industri garam, industri perikanan dan ekonomi rakyat. Peluang tersebut harus diantisipasi dengan penyiapan tenaga kerja yang trampil, kompeten, menguasai Iptek dan *soft skill* yang sesuai dengan kebutuhan pasar tenaga kerja. Oleh karena itu, dengan mencetak SDM unggul, produktif dan berdaya saing maka Kabupaten Kebumen dapat menangkap peluang dari Perpres 79 tahun 2019 untuk menekan angka pengangguran dan peningkatan kesejahteraan masyarakat di tengah kebijakan Masyarakat Ekonomi Asean dimana pasar tenaga kerja menjadi borderless. Tingkat persaingan tenaga kerja di Kabupaten Kembumen tidak lagi pada lingkup regional maupun nasional namun global.

2) Meningkatkan Kesejahteraan Ekonomi dan Mengurangi Kemiskinan

Manfaat pembangunan ekonomi yaitu meningkatkan output/kekayaan suatu masyarakat atau perekonomian bertambah. Selain itu, pembangunan ekonomi dapat memberikan kepada manusia kemampuan yang lebih besar untuk menguasai alam sekitarnya dan mempertinggi tingkat kebebasannya dalam mengadakan suatu tindakan tertentu. Pembangunan ekonomi juga memberikan suatu kebebasan untuk memilih kesenangan yang lebih luas, karena tersedia lebih banyak barang-barang maupun jasa yang berfungsi untuk memenuhi kebutuhan manusia. Dengan adanya pembangunan ekonomi diharapkan akan mengurangi jurang perbedaan (kesenjangan) ekonomi.

Pada analisis sebelumnya telah diketahui bahwa Kabupaten Kebumen setidaknya mempunyai empat sektor unggulan yakni sektor pertanian, industri pengolahan, perdagangan dan jasa. Sektor-sektor tersebut diharapkan akan lebih mampu berperan dalam meningkatkan kemajuan dan perkembangan daerah. Namun demikian, tantangan yang dihadapi dalam mengembangkan sektor-sektor unggulan tersebut tidaklah mudah. Oleh karena itu, program-program pembangunan yang dilaksanakan Pemerintah Daerah Kabupaten Kebumen perlu memperhatikan secara serius keempat sektor unggulan tersebut dan dilaksanakan secara sinergis dengan sektor-sektor perekonomian yang lain.

Isu pembangunan daerah ke depan tidak hanya diarahkan pada pertumbuhan ekonominya saja, tetapi juga dari sisi pemerataannya (*equity*). Kesejahteraan masyarakat secara luas tidak hanya akan terwujud dengan pertumbuhan ekonomi saja, tetapi perlu redistribusi pendapatan secara merata ke setiap masyarakat, sehingga hasil pembangunan ekonomi dapat dinikmati oleh seluruh lapisan masyarakat. Kesenjangan ini juga muncul akibat dari keterbatasan kesempatan bagi sebagian masyarakat dalam keterlibatannya secara langsung di jantung aktivitas ekonomi. Masalah pendidikan dan kesehatan berkorelasi langsung dengan kurang baiknya tingkat adaptasi, respon, antisipasi, peran aktif masyarakat terhadap upaya–upaya dalam rangka meningkatkan kesejahteraan sosial ekonomi. Selain itu, pemerintah harus berperan dalam pengendalian harga agar masyarakat dapat menjangkau harga kebutuhan pokok.

Selain terobosan melalui program-program penanggulangan kemiskinan, perlu upaya sistematis dalam pengendalian garis kemiskinan melalui pengendalian inflasi, serta pemantauan jalur-jalur distribusi dan harga barang kebutuhan pokok masyarakat. Selain itu pentingnya membangun sinergitas dengan seluruh stakeholder baik pemerintah daerah, desa maupun non pemerintah dalam melakukan aksi kolaboratif dalam penanggulangan kemiskinan.

Peran pemerintah desa dalam meningkatkan kesejahteraan ekonomi masyarakat dan menanggulangi kemiskinan, dilakukan melalui pemberdayaan ekonomi masyarakat dan memfasilitasi BUMDesa dalam bentuk penyertaan modal, serta memastikan jenis usaha BUMDesa bisa menjadi penggerak kegiatan ekonomi yang ada dimasyarakat sesuai dengan potensi dan dituangkan dalam bentuk rencana bisnis. Kewenangan yang sudah diberikan kepada desa beserta alokasi anggaran harus bisa menjadikan desa sebagai subjek atau pelaku pembangunan. Sehingga jumlah desa dengan kategori mandiri dan maju akan semakin meningkat lima tahun ke depan.

3) Peningkatan Kualitas Infrastruktur

Infrastruktur merupakan roda penggerak pertumbuhan ekonomi. Dari alokasi pembiayaan publik, infrastruktur dipandang sebagai lokomotif pembangunan nasional dan daerah. Secara ekonomi makro ketersediaan dari jasa pelayanan infrastruktur memengaruhi *marginal productivity of private capital*, sedangkan dalam konteks

ekonomi mikro, ketersediaan jasa pelayanan infrastruktur berpengaruh terhadap pengurangan biaya produksi (Kwik Kian Gie, 2002). Infrastruktur juga berpengaruh penting bagi peningkatan kualitas hidup dan kesejahteraan manusia, antara lain dalam peningkatan nilai konsumsi, peningkatan produktivitas tenaga kerjadan akses kepada lapangan kerja, serta peningkatan kemakmuran nyata dan terwujudnya stabilisasi makro ekonomi, yaitu keberlanjutan fiskal, berkembangnya pasar kredit, dan pengaruhnya terhadap pasar tenaga kerja.

Begitu banyak dan besarnya peran infrastruktur sehingga dalam sebuah studi yang dilakukan di Amerika Serikat (Aschauer, 1989; Munnell, 1990) menunjukkan bahwa tingkat pengembalian investasi infrastruktur terhadap pertumbuhan ekonomi, adalah sebesar 60 persen (Suyono Dikun, 2003). Bahkan studi dari World Bank (1994) menyebutkan elastisitas PDB (Produk Domestik Bruto) terhadap infrastruktur di suatu negara adalah antara 0,07 sampai dengan 0,44. Hal ini berarti dengan kenaikan satu persen saja ketersediaan infrastruktur akan menyebabkan pertumbuhan PDB sebesar 7 persen sampai dengan 44 persen, variasi angka yang cukup signifikan. Secara empiris jelas dapat ditarik kesimpulan bahwa pembangunan infrastruktur berpengaruh besar terhadap pertumbuhan ekonomi (secara makro dan mikro) serta perkembangan suatu negara atau wilayah.

Pembangunan infrastruktur di Kabupaten Kebumen saat ini menghadapi masalah yang sama dengan banyak daerah bahkan masalah nasional, yaitu "kesenjangan wilayah" (regional imbalances). Penyebab ketimpangan wilayah bersifat multi-faktor, dari hal yang bersifat alamiah, seperti perbedaan kandungan sumberdaya alam, kualitas sumberdaya manusia, sampai kepada kurangnya infrastruktur wilayah yang menyebabkan rendahnya minat dan realisasi investasi. Infrastruktur jelas merupakan faktor utama yang signifikan untuk merapatkan atau merenggangkan ketimpangan wilayah tersebut. Pada umumnya, wilayah-wilayah miskin tidak memiliki dukungan infrastruktur yang memadai, jauh kontras dibandingkan dengan wilayah yang tidak miskin. Hal ini mengisyaratkan bahwa infrastruktur menjadi prasyarat utama dalam mendorong peningkatan kesejahteraan masyarakat. Semakin kompleksnya persoalan pembangunan tersebut 'mendorong' lahirnya pendekatan-pendekatan baru untuk mengatasi masalah ketimpangan. Diperlukan inovasi dalam pembangunan wilayah Kabupaten Kebumen ke depan, agar isu ketimpangan yang selama ini belum mampu diatasi dapat teratasi dengan baik.

4) Mewujudkan Tatakelola Pemerintahan yang Optimal

Kabupaten Kebumen juga harus turut berperan dalam penyempurnaan kebijakan nasional di bidang aparatur, sehingga mendorong terciptanya kelembagaan yang sesuai dengan kebutuhan pelaksanaan tugas pokok dan fungsi masing-masing kementerian/lembaga dan Pemda, manajemen pemerintahan dan manajemen SDM aparatur yang efektif, serta sistem pengawasan dan akuntabilitas yang mampu mewujudkan pemerintahan yang berintegritas tinggi. Implementasi hal-hal tersebut pada masing-masing kementerian/lembaga dan Pemda akan mendorong perubahan mindset dan culture set pada setiap birokrat ke arah budaya yang lebih profesional, produktif, dan akuntabel.

Setiap perubahan diharapkan dapat memberikan dampak pada penurunan praktik KKN, pelaksanaan anggaran yang lebih baik, manfaat program-program pembangunan bagi masyarakat meningkat, kualitas pengelolaan kebijakan dan pelayanan publik meningkat, produktivitas aparatur meningkat, kesejahteraan pegawai meningkat, dan hasil-hasil pembangunan secara nyata dirasakan seluruh masyarakat.

Secara bertahap, upaya tersebut diharapkan akan terus meningkatkan kepercayaan masyarakat kepada pemerintah. Kondisi ini akan menjadi profil birokrasi yang diharapkan. Dengan demikian, diharapkan dapat meningkatkan pelayan publik, reformasi birokrasi, akuntabilitas kinerja, kinerja pengelolaan keuangan dan aset daerah, dan sistem penataan peraturan perundang-undangan.

2.8.3 Inovasi Daerah

Beberapa inovasi daerah telah dilakukan oleh Pemerintah Kabupaten Kebumen dengan memanfaatkan berbagai potensi sumber daya daerah yang ada baik sumber daya alam maupun sumber daya manusia dalam rangka meningkatkan kesejahteraan masyarakat. Inovasi juga dilakukan oleh Pemerintah Kabupaten Kebumen dengan langkah-langkah kolaboratif baik dengan kelompok masyarakat, instansi provinsi, pusat hingga badan usaha terutama dalam rangka mengatasi kendala pembiayaan oleh daerah. Beberapa inovasi yang telah dilakukan juga telah mampu meraih penghargaan baik di tingkat Pusat maupun Provinsi diantaranya sebagai berikut:

1. **Inovasi KEMBANG KENARI "Kekuatan Masyarakat Mbangun Kebon Pangan Lestari"**

   Inovasi KEMBANG KENARI adalah optimalisasi lahan pekarangan masyarakat sebagai sumber pangan keluarga. Inovasi KEMBANG KENARI adalah upaya Pemerintah Kabupaten Kebumen melalui Dinas Pertanian dan Pangan untuk mengkolaborasikan Program Pemerintah Pusat, Provinsi dan Kabupaten melalui gerakan pemberdayaan masyarakat oleh Tim Penggerak PKK dan Kelompok Wanita Tani dengan mengunggulkan kekuatan dan kelembutan seorang ibu, menjadikan KEMBANG KENARI ada di hati setiap keluarga mulai dari kaum milenial sampai usia tua dan mengantarkan Kebumen meraih penghargaan Juara 2 Jogo Tonggo tingkat Provinsi Jawa Tengah Tahun 2020 dalam menjaga ketahanan pangan dan kepedulian antar warga dalam masa pandemi Covid 19. Inovasi KEMBANG KENARI mendukung penanganan rawan pangan dan penanggulangan *stunting* serta mendukung penganekaragaman pangan sebagai bagian Program 100 Hari Kepala Daerah Terpilih dalam mendukung Program Unggulan Daerah Tani Mulyo. Sebagai wujud komitmen Pemerintah Kabupaten Kebumen terhadap ketahanan pangan keluarga juga telah diterbitkan Surat Keputusan Bupati Kebumen Nomor 526/259/2021 tentang Gerakan Optimalisasi Lahan Pekarangan.

   Anjuran pemanfaatan pekarangan sangatlah tepat untuk memenuhi pangan dan gizi keluarga, mengingat selama ini pekarangan dan lahan disekitar lainnya belum dimanfaatkan secara optimal. Upaya pemanfaatan lahan melalui KEMBANG KENARI ini bisa dilakukan dengan membudidayakan berbagai jenis tanaman sayuran (pakcoy, seledri, selada, sawi, dan bayam), buah-buahan, ternak, dan ikan sebagai tambahan untuk memenuhi ketersediaan pangan sumber karbohidrat, protein, vitamin, dan mineral, melalui beberapa metode seperti hidroponik, vertikultura, akuaponik dan *wall gardening.* Hal ini sangat tepat mengingat Kabupaten Kebumen memiliki potensi lahan pekarangan yang sangat besar, hal ini dapat dimanfaatkan sebagai salah satu penyedia sumber pangan yang bergizi dan memiliki nilai ekonomi tinggi. Sebagai kegiatan kolektif oleh kelompok masyarakat diharapkan kedepan dapat menjadi usaha bersama pemanfaatan lahan pekarangan sebagai sumber pangan secara berkelanjutan.

2. Inovasi Kampung Garam Kebumen

Inovasi Kampung Garam Kebumen telah meraih penghargaan Top Inovasi Pelayanan Publik oleh Kementerian Pendayagunaan Aparatur Negara dan Reformasi Birokrasi pada Tahun 2020. Inovasi ini memanfaatkan potensi Kabupaten Kebumen yang memiliki wilayah pesisir selatan yang sebagian besar adalah kawasan pantai berpasir dengan panjang garis pantai ±58 km yang potensial untuk pengembangan industri garam, air laut sebagai bahan baku utama pembuatan garam serta iklim dan cuaca yang mendukung proses pembuatan garam. Potensi pasar kebutuhan garam yang besar secara nasional mengingat Indonesia masih melakukan impor garam dari mancanegara untuk memenuhi kebutuhan nasionalnya. Berdasarkan uji lab menunjukkan hasil garam wilayah pesisir selatan Kebumen memiliki kadar NaCl sekitar 95,7% dan hasil uji kandungan logam berat negatif yang menunjukkan kualitas produk garam yang baik yang diproduksi menggunakan sistem tunnel.

Kampung Garam Kebumen adalah gagasan Dinas Kelautan dan Perikanan menciptakan kampung/kawasan usaha garam untuk dapat memproduksi garam sendiri (swasembada). Berdasarkan *masterplan* yang telah upaya pengembangan kampung garam melalui koordinasi seluruh stakeholder internal dan eksternal, pelatihan dan pemberian akses teknologi, pengembangan kelembagaan kelompok dan koperasi, pembuatan demplot produksi garam, pengadaan sarpras produksi dan pengolahan dengan pembiayaan swadaya masyarakat, pemerintah dan CSR, pengujian mutu produk, pengurusan perizinan produk, pembentukan dan launching kampung garam, pengembangan wisata pendidikan dan kesehatan, fasilitasi promosi dan pemasaran hingga pengembangan kampung garam di desa/wilayah lain. Beberapa dukungan telah dilakukan oleh berbagai pihak dalam bentuk MOU dengan BUMN PT. Kimia Farma dan monitoring dan evaluasi dengan monev internal secara berkala dan monev APIP Inspektorat Jenderal Kementerian Kelautan Dan Perikanan.

Usaha pengembangan Kampung Garam Kebumen juga telah masuk ke dalam Perpres Nomor 79 Tahun 2019 tentang Percepatan Pembangunan Ekonomi Kawasan Kendal - Semarang - Salatiga - Demak - Grobogan, Kawasan Purworejo - Wonosobo - Magelang - Temanggung, Dan Kawasan Brebes - Tegal – Pemalang yang menunjukkan bahwa garam wilayah pesisir selatan Kebumen adalah komoditas yang potensial untuk pengembangan lebih lanjut baik secara kapasitas produksi maupun diversifikasi produk yang pada akhirnya dapat menciptakan lapangan usaha dan lapangan kerja bagi masyarakat. Produksi garam telah mencapai lebih dari 83 ton dengan kualitas baik yang dilakukan oleh 19 kelompok usaha garam dan 1 koperasi garam dengan mengutamakan pemberdayaan masyarakat pesisir yang menyasar rumah tangga miskin dan perempuan. Sementara itu secara kelembagaan, masing-masing KUGAR mengedepankan tingkat partisipasi dari anggotanya yang terbukti cukup bagus dengan kesediaan dalam modal mandiri dan siap belajar hal baru dan secara ekonomi telah menumbuhkan aktivitas ekonomi bagi masyarakat.

Upaya pemasaran produk dan penstabilan harga garam terus dilakukan oleh Pemerintah Kabupaten Kebumen melalui Perangkat Daerah terkait dengan selalu berkoordinasi dengan berbagai pihak baik instansi pemerintah maupun swasta baik di tingkat Kabupaten, Provinsi maupun Nasional. Selain untuk garam konsumsi rumah tangga, diversifikasi produk juga dilakukan dengan memproduksi garam sebagai bahan kecantikan, spa, dan pewangi dengan spesifikasi khusus garam yang dihasilkan hingga garam prisma yang bernilai ekonomi tinggi. Tahap

pengembangan selanjutnya yang akan dilakukan adalah jika garam konsumsi sudah berhasil diproduksi dan dipasarkan, demikian juga diversifikasi produk garamnya maka target selanjutnya adalah memproduksi garam industri. Inilah jenis garam yang diharapkan nantinya dapat dilakukan oleh usaha garam rakyat karena garam industri memiliki persyaratan yang lebih ketat. Akan tetapi, berdasarkan beberapa hasil penelitian dan literature yang ada, garam rakyat dapat diproses menjadi garam industri melalui proses lanjutan seperti misalnya dicairkan ulang dan diendapkan ulang sehingga terjadi proses kristalisasi ulang yang memenuhi mutu garam industri. Selain itu kampung garam juga akan dijadikan kawasan wisata edukasi yang *instagramable.*

3. Inovasi Sentra Pengolahan Beras Terpadu (SPBT) Kebumen

Dengan masih rendahnya kemampuan keuangan daerah, upaya optimalisasi sumber pendanaan yang lain juga dilakukan oleh Pemerintah Kabupaten Kebumen. Salah satunya adalah pemanfaatan dana *Corporate Social Responsibility* (CSR) dari BUMN Bank Mandiri dan Pertamina untuk pembangunan dan operasionalisasi *Rice Milling Unit* (RMU) atau Sentra Pengolahan Beras Terpadu Kebumen yang merupakan RMU pertama di Provinsi Jawa Tengah. Berlokasi di kawasan strategis konektivitas nasional yaitu Jalan Nasional dan berada di sentra pertanian padi Kebumen tepatnya di Desa Kaliputih Kecamatan Kutowinangun, SPBT Kebumen yang telah beroperasi saat ini diharapkan mampu meningkatkan taraf hidup penduduk Kabupaten Kebumen yang mayoritas masih berprofesi sebagai petani dan menjadi pionir kelembagaan petani yang profesional. Menempati luasan lahan 4 hektar, mampu mengolah gabah menjadi beras premium dengan kapasitas 3 ton per jam atau 30 ton per hari.

SPBT Kebumen adalah program kolaborasi kemitraan antara BUMN (Bank Mandiri dan PT. Pertamina), Swasta, BUMDESMA dan Pemerintah Kabupaten Kebumen dalam rangka mengembangkan Model Bisnis Program Mewirausahakan Petani yang diharapkan kedepan mampu mengerakkan petani menjadi lebih berdaya.

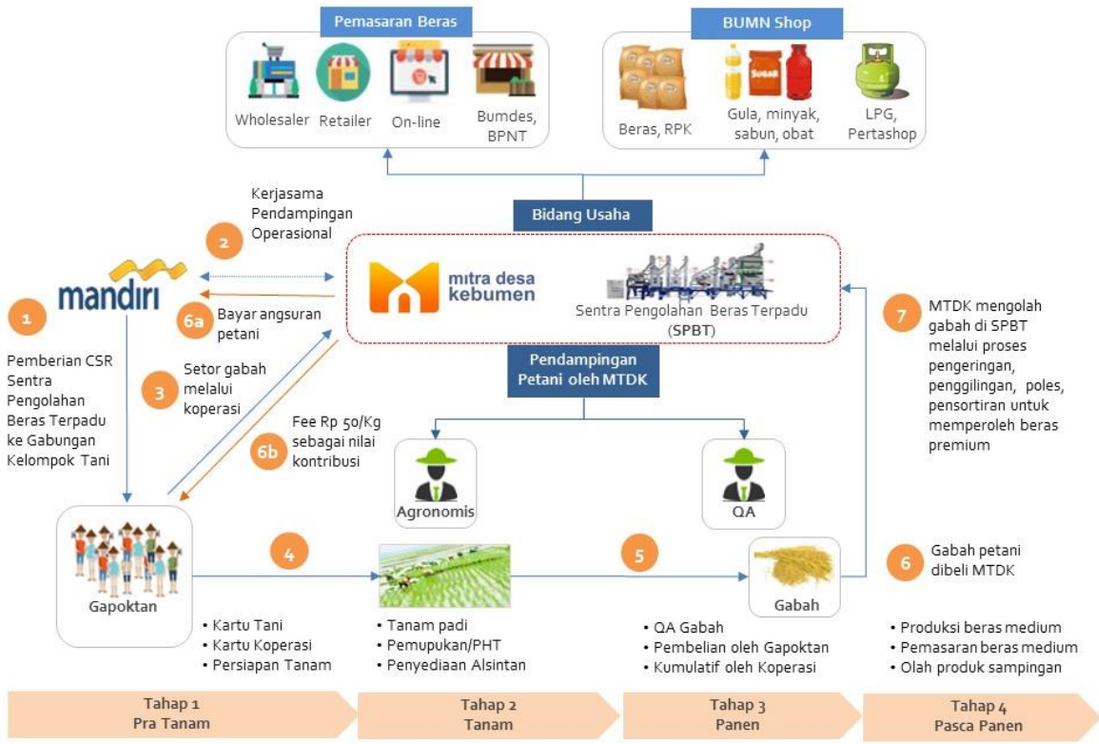

Sumber: PT. MTDK, 2021

Gambar 2.53
Model Bisnis Mewirausahakan Petani pada Sentra Pengolahan Beras Terpadu (SPBT) Kebumen

Pihak BUMN membantu pembelian hasil panen sampai penjualan premium selain juga dilakukan pelatihan dan pendampingan bagi para petani. Untuk mengelola fasilitas tersebut, Pemerintah Kabupaten Kebumen telah menunjuk PT. Mitra Desa Kebumen yang merupakan hasil kerjasama Koperasi Migatani Lestari Mandiri bersama PT. Mitra BUMDes Nusantara. Selain mengolah hasil panen petani, fasilitas SPBT juga dipersipakan sebagai tempat penjualan berbagai kebutuhan sarana produksi pertanian dan pupuk. Kemudian dalam pengembangannya, sejumlah program dukungan bagi petani juga telah disiapkan seperti program pembinaan budidaya tanam dengan sistem *smart and corporate farming*, akses permodalan, bank gabah, serta penyaluran dana bergulir.

Selain inovasi yang telah disampaikan di atas, beberapa inovasi ke depan juga telah dipersiapkan oleh Pemerintah Kabupaten Kebumen pada Tahun 2022 seperti tercantum pada Bab V. Sasaran dan Prioritas Pembangunan Daerah yaitu:

1. Dana Afirmasi Pengembangan Agrobisnis Terpadu (DAPAT) Tahun 2022-2026

DAPAT adalah program pengganti Kuota Kecamatan dengan menggunakan konsep pengembangan agrobisnis secara integratif dan berkelanjutan di setiap kecamatan selama periode 2022-2026. DAPAT difokuskan bagi pengembangan produk/komoditas unggulan sebagai berikut:

1. Produk/komoditas tahan krisis;
2. Optimalisasi seluruh sumber daya yang ada baik SDM maupun SDA (potensi wilayah);
3. *Supply* (bahan baku, SDM, faktor produksi lain) dan *demand* (pembeli, pasar) yang jelas;

4. Padat karya (semaksimal mungkin melibatkan masyarakat miskin); serta
5. diutamakan produk/komoditas yang sudah ada yang perlu pengembangan lebih lanjut untuk mengoptimalkan skala ekonomi:
   - peningkatan kapasitas produksi, output yang dihasilkan;
   - *packaging*, sertifikasi (SNI, halal);
   - jaringan pemasaran, permodalan; dan
   - peningkatan nilai tambah (output pertanian primer menjadi produk UMKM/industri pengolahan, kawasan pertanian menjadi kawasan wisata, dsb).

Program DAPAT telah direkapitulasi lokus, fokus dan pendanaan selama Tahun 2022-2026 berdasarkan rencana *business plan* yang telah dikoordinasikan bersama oleh Kecamatan beserta beberapa desa dan kelompok masyarakat sebagai pengusul dan lokasi sasaran, Bappeda dan beberapa Perangkat Daerah terkait sebagai pelaksana program dan kegiatan sesuai dengan aturan yang berlaku. DAPAT diharapkan akan menghasilkan produk unggulan agrobisnis bagi setiap Kecamatan yang kedepan dapat meningkatkan pemberdayaan dan usaha ekonomi masyarakat yang berkelanjutan. DAPAT menjadi salah satu upaya pencapaian Visi Daerah Kabupaten Kebumen sesuai RPJPD Kabupaten Kebumen Tahun 2005-2025 yaitu "Kebumen yang Mandiri dan Sejahtera Berbasis Agrobisnis."

2. Pengembangan Inkubasi Kewirausahaan

Pengembangan inkubasi kewirausahaan dalam rangka mendukung misi ke-3 RPJMD Kabupaten Kebumen Tahun 2021-2026 yaitu "Mewujudkan daya saing ekonomi daerah melalui pengembangan potensi sumber daya alam, pariwisata dan kearifan lokal yang berbasiskan agrobisnis dan ekonomi kerakyatan." Untuk meningkatkan perekonomian dan daya saing daerah Kabupaten Kebumen, salah satu upaya yang dapat dilakukan adalah mengembangkan wirausaha yang telah ada. Adapun salah satu program unggulan guna mewujudkan misi tersebut adalah Kebumen Ekonomi Handal, dengan program inkubasi wirausaha. Kegiatan Inkubasi ini diharapkan dapat menstimulasi iklim yang kondusif dalam rangka peningkatan daya saing ekonomi daerah menuju kemandirian masyarakat Kabupaten Kebumen yang sejahtera. Peranan Inkubator Wirausaha menjadi sangat penting dan strategis untuk melahirkan wirausaha yang kreatif dan inovatif, karena melalui inkubator calon-calon wirausaha baru berbasis IPTEK dapat dikembangkan.

Inkubasi kewirausahaan akan dilaksankan sebagai fokus utama revitalisasi dan optimalisasi fungsi Pusat Layanan Usaha Terpadu (PLUT) Kabupaten Kebumen. Adapun fokus prioritas pelaksanaan program yaitu *Tenant* yang diprioritaskan untuk mendapatkan fasilitas pembinaan wirausaha melalui Inkubator Wirausaha Kabupaten Kebumen adalah diprioritaskan pada 7 (tujuh) bidang fokus yang meliputi :

a. Agribisnis dan Ketahanan Pangan
b. Rekayasa Teknologi
c. Kehutanan
d. Informasi dan Komunikasi
e. Kesehatan
f. Kelautan dan Perikanan
g. Industri Kreatif

Pelaksanaan Inkubasi Bisnis terbagi dalam beberapa sub proses sebagai berikut:

1. Sub Proses Bisnis Pra Inkubasi: Kegiatan yang dijalankan membangun sinergi kemitraan antara tenant dan pasar serta faktor pendukung (Pemerintah, Perguruan Tinggi dll). Adapun proses yang dilaksanakan antara lain:
   a. talent scouting (inventarisasi dan penggalian hasil-hasil teknologi dengan tingkat kematangan teknologi lebih besar dari 7, ide bisnis yang prospektif untuk kemudian menjadi calon tenant.
   b. Pelatihan: pelatihan *business plan*, pengembangan bisnis, pendampingan teknologi dan bisnis
2. Sub Proses Bisnis Inkubasi Bisnis: tahapan kegiatan alih teknologi dan bisnis untuk merealisasikan fasilitas-fasilitas yang diperlukan tenant sesuai proposal pengembangan bisnis. output proses ini adalah status bisnis mulai berkembang dan status produk sudah tersertifikasi dan dapat diterima pasar. Proses yang dilaksanakan adalah sebagai berikut:
   a. Persiapan inkubasi: penyiapan roadmap rencana bisnis
   b. Uji produksi: fasilitasi pengembangan produk, pengembangan tenant untuk persiapan peralatan dan proses produksi
   c. Training dan Mentoring: pelatihan pengembangan bisnis, mentoring teknologi, pemasaran, keuangan dan penyusunan rencana bisnis
   d. Pendampingan sertifikasi: pendampingan pelaksanaan pengujian produk yang diperlukan sesuai ketentuan Lembaga berwenang untuk mendukung komersialisasi produk.
   e. Uji jual: promosi produk tenant
   f. Monev akan dilaksanakan secara periodik oleh tim seleksi/panitia
3. Sub proses pasca inovasi: tahapan kegiatan ini adalah tahapan proses bisnis berupa aksesibilitas produksi masal, tenant sudah mempersiapkan produksi masal dan peningkatan kemampuan untuk membangun jaringan bisnis dan produksi masal. Proses yang dilaksanakan antara lain:
   a. Pelatihan lanjutan pengembangan bisnis seperti manajemen keuangan, pemasaran, peningkatan kapasitas SDM, pendampingan teknologi dan bisnis, aksesibilitas teknologi, aksesibilitas permodalan dan pasar.
   b. Promosi produk, temu bisnis dalam rangka aksesibilitas bisnis.

Sedangkan fasilitas yang diperoleh *tenant* saat mengikuti kegiatan inkubasi wirausaha adalah sebagai berikut :

1. Fasilitas fisik penunjang inkubator bisnis:
   a. Ruang usaha tenant/ruang pamer
   b. Ruang kantor dan perlengkapan pendukung
   c. Ruang rapat atau pertemuan bisnis
   d. Akses internet
2. Pendampingan Bisnis (Layanan pengembangan bisnis bagi tenant) antara lain:
   a. Pengembangan bisnis
   b. Pengembangan teknologi dan proses produksi
   c. Konsultasi Bisnis (Bimbingan bisnis, manajemen bisnis)
   d. Pembuatan Bussiness Plan atau Studi Kelayakan Usaha
   e. Pendirian Legalitas usaha (ijin usaha bagi yang belum memiliki)
   f. Standarisasi Produk
   g. Sertifikasi Produk
   h. Penyediaan Pendamping dan/atau Mentoring Bisnis

i. Pengujian Produk
j. Promosi Produk dan Usaha
k. Pelatihan Bisnis

3. Akses Permodalan Bisnis

   Dalam pelaksanaan inkubasi Bappeda tidak memberikan bantuan finansial (keuangan) namun membantu tenan untuk pendampingan dalam akses kredit modal usaha melalui:

   a. Fasilitasi untuk akses modal ke Lembaga perbankan dan Non Bank
   b. Fasilitasi untuk akses modal ke Lembaga Pemerintahan

4. Jejaring dan Kolaborasi

   Memberikan sarana untuk membangun jejaring bisnis dan kolaborasi bisnis bagi tenan, diantaranya melalui:

   a. Temu Bisnis
   b. Kerjasama dengan Lembaga Penelitian dan Pengembangan atau Lembaga Alih Teknologi
   c. Kemitraan Bisnis dengan Pengusaha
   d. Kegiatan dengan inkubator dan forum inkubator nasional dan internasional.

BAB III
KERANGKA EKONOMI DAN KEUANGAN DAERAH

3.1. Arah Kebijakan Ekonomi Daerah

Pandemi Covid-19 telah memberikan syok yang sangat berat bagi seluruh perekonomian baik di daerah, nasional maupun internasional bahkan pada perekonomian secara mikro yaitu di masing-masing individu rumah tangga. Pembatasan interaksi sosial yang diberlakukan dalam rangka mengurangi penyebaran Covid-19 telah menyebabkan semakin lemahnya aktivitas ekonomi masyarakat yang berujung pada meningkatnya pengangguran, menurunnya pendapatan yang sekaligus menurunkan kemampuan daya beli masyarakat yang pada akhirnya meningkatkan kemiskinan. Dampak pandemi Covid-19 diperkirakan dapat berlangsung hingga beberapa tahun ke depan, untuk itu diperlukan arah kebijakan ekonomi daerah yang memfokuskan pada sektor-sektor ekonomi yang tangguh terhadap krisis yang kemungkinan berkelanjutan.

3.1.1. Kondisi Ekonomi Daerah Tahun 2020

Akibat adanya pandemi Covid-19, berdasarkan data yang dikeluarkan BPS menunjukkan pertumbuhan ekonomi Kabupaten Kebumen pada tahun 2020 mengalami konstraksi sebesar -1,46%. Jika dibandingkan Jawa Tengah dan Indonesia, pertumbuhan ekonomi Kebumen menunjukkan kinerja yang lebih baik dimana pertumbuhan ekonomi Jawa Tengah mengalami konstraksi sebesar -2,65% sementara pertumbuhan ekonomi Nasional mengalami konstraksi sebesar -2,07%. Terkonstraksinya perekonomian daerah menunjukkan lesunya aktivitas ekonomi sehingga Tingkat Pengangguran Terbuka (TPT) pada Tahun 2020 meningkat sebesar 1,31% menjadi 6,07% jika dibandingkan TPT pada Tahun 2019 yaitu sebesar 4,76%.

Memburuknya perekonomian daerah dengan meningkatnya TPT pada Tahun 2020 menyebabkan tingkat kemiskinan Kabupaten Kebumen mengalami kenaikan sebesar 0,77% dari 16,82% pada Tahun 2019 menjadi 17,59% pada Tahun 2020. Berdasarkan junlahnya terjadi kenaikan sebesar 9.750 jiwa dari 201.340 jiwa pada Tahun 2019 menjadi 211.190 jiwa pada Tahun 2020. Indikator makro lainnya yaitu Indeks Pembangunan Manusia (IPM) masih menunjukkan kinerja yang baik yaitu meningkat sebesar 0,21 poin dari 69,60 pada Tahun 2019 menjadi 69,81 pada Tahun 2020.

3.1.2. Tantangan dan Prospek Perekonomian Daerah Tahun 2021 dan 2022

Berdasarkan data Tahun 2020 telah menunjukkan bahwa pandemi Covid-19 telah memberikan dampak yang buruk baik bagi perekonomian di daerah, nasional maupun global. Dampak pandemi inipun diperkirakan akan berlangsung lama sehingga perlu proses pemulihan ekonomi selama beberapa tahun ke depan. Membaiknya ekonomi ke depan akan sangat dipengaruhi oleh kesuksesan vaksinasi dimana proses vaksinasi tersebut juga memerlukan tenggat waktu selama Tahun 2021 hingga 2022. Oleh karena itu, hal ini jelas sangat berdampak pada tantangan dan prospek perekonomian daerah selama 2 tahun ke depan.

Berdasarkan analisis yang dilakukan oleh Bappenas, pertumbuhan ekonomi nasional diperkirakan dapat tumbuh sebesar 5% pada Tahun 2021 dan meningkat menjadi 5,4-6% pada Tahun 2022. Sementara itu berdasarkan analisis yang dilakukan oleh Bappeda Provinsi Jawa Tengah, pertumbuhan ekonomi Jawa Tengah diproyeksikan sebesar 3,8-4,8 % pada Tahun 2021 dan sebesar 3,93-5,2% pada Tahun 2022.

Sedangkan untuk pertumbuhan ekonomi Kabupaten Kebumen, Provinsi Jawa Tengah memproyeksikan sebesar 3,91% pada Tahun 2021 dan 4,05-5,36% pada Tahun 2022 sebagai target kontribusi Kabupaten Kebumen terhadap target capaian makro Provinsi Jawa Tengah.

Dalam rangka melihat kualitas pertumbuhan ekonomi, dalam hal ini terkait pemerataan pendapatan dengan menggunakan ukuran Bank Dunia pada Tahun 2021 diproyeksikan sebesar 20,45% dan pada tahun 2022 sebesar 20,50-21,00%. Berdasarkan data yang diperoleh sejak tahun 2016 menunjukkan ketimpangan pendapatan yang rendah karena 40% penduduk termiskin di Kabupaten Kebumen telah menguasai lebih dari 17% total pendapatan hal ini ke depan harus terus dipertahankan. Tingkat Pengangguran Terbuka Kabupaten Kebumen pada Tahun 2021 diproyeksikan sebesar 5,8% sedangkan pada Tahun 2022 diproyeksikan oleh Provinsi Jawa Tengah sebesar 5,58-5,51%. Provinsi Jawa Tengah sendiri memproyeksikan Tingkat Pengangguran Terbuka pada Tahun 2021 sebesar 4,94-5,67% dan pada Tahun 2022 sebesar 5,96-5,88%.

Lesunya perekonomian akibat penyebaran Covid-19 akan berdampak besar pada pencapaian target angka kemiskinan. Provinsi Jawa Tengah memproyeksikan sebesar 10,96-11,80% pada Tahun 2021 dan sebesar 11,42-10,27% pada Tahun 2022. Untuk Kabupaten Kebumen, angka kemiskinan pada Tahun 2021 diproyeksikan sebesar 16,85 sedangkan pada Tahun 2022 sebesar 16,00-17,00%. Indeks Pembangunan Manusia (IPM) Kabupaten Kebumen pada Tahun 2021 diproyeksikan sebesar 69,20% dan pada tahun 2021 menjadi naik sebesar 70% sedangkan pada Tahun 2022 diproyeksikan sebesar 70,57%. Secara umum proyeksi indikator makro pada tahun 2021 dan 2022 masih dapat bergerak dinamis, dimana hal ini akan sangat tergantung oleh perkembangan Pandemi Covid-19 dengan berbagai varian baru serta efektivitas proses vaksinasi pada aktivitas ekonomi dan sosial masyarakat secara keseluruhan.

Mengingat terjadinya penurunan aktivitas ekonomi pada Tahun 2020, perekonomian Kabupaten Kebumen pada Tahun 2022 seperti halnya pada Tahun 2021 diarahkan dalam rangka pemulihan ekonomi dengan memfokuskan kepada penciptaan lapangan kerja untuk menurunkan angka pengangguran serta meningkatkan pendapatan dan daya beli masyarakat yang pada akhirnya dapat menurunkan angka kemiskinan. Pengembangan ekonomi akan berfokus pada komoditas unggulan yang tangguh krisis dan bernilai ekonomi tinggi sesuai dengan kondisi geografi daerah. Apa yang telah direncanakan dan disepakati bersama pada tahun 2010 dalam Penetapan RPJPD Kabupaten Kebumen Tahun 2005-2025 yaitu menjadikan Kebumen sebagai wilayah agrobisnis adalah jalan keluar yang tepat dalam rangka pemulihan ekonomi pasca Pandemi Covid-19. Hal ini dikarenakan komoditas pertanian khususnya pangan adalah komoditas yang tangguh terhadap krisis, komoditas yang selalu dibutuhkan untuk dikonsumsi masyarakat setiap hari dalam jumlah yang besar. Secara umum penerapan kebijakan ekonomi daerah dalam konsep yang implementatif diterapkan melalui upaya-upaya sebagai berikut:

1. Peningkatan ketahanan pangan dan diversifikasi pangan melalui optimalisasi produktivitas sektor pertanian, perkebunan, peternakan, dan perikanan;
2. Penyediaan sarana dan prasarana pendukung dalam rangka optimalisasi produktivitas sektor pertanian, perkebunan, peternakan, kelautan dan perikanan;
3. Pengembangan UMKM dan industri pengolahan yang bersifat padat karya sehingga mampu menyerap tenaga kerja serta berbasis produk pertanian perkebunan, peternakan, dan perikanan sebagai sektor unggulan untuk meningkatkan nilai tambah dan produk pangan yang kompetitif serta tangguh;

4. Kemudahan permodalan dan insentif bagi UMKM padat karya dan yang menghasilkan produk pangan unggulan;
5. Peningkatan kualitas pendidikan dan pelatihan untuk menghasilkan wirausaha baru dan ketersediaan tenaga kerja siap pakai yang kompetitif secara formal maupun non formal;
6. Pengembangan serta memperkuat klaster ekonomi berbasis komoditas unggulan lokal dalam rangka pemerataan pengembangan ekonomi wilayah;
7. Pengembangan jejaring pemasaran produk unggulan;
8. Peningkatan inovasi dan pengembangan ekonomi kreatif;
9. Pengembangan peluang investasi melalui kemudahan berusaha, kepastian hukum serta mendorong investasi yang bersifat padat karya;
10. Pengendalian inflasi dengan menjaga distribusi, ketersediaan dan pasokan barang terutama pada produk yang banyak dikonsumsi masyarakat miskin dalam rangka pengendalian garis kemiskinan serta kebutuhan pokok masyarakat;
11. Pengembangan pariwisata dengan melibatkan berbagai aktivitas perekonomian masyarakat;
12. Prioritas infrastruktur yang mendukung perekonomian yaitu yang menghubungkan wilayah produksi ke wilayah pasar/konsumen, wilayah hulu ke wilayah hilir serta mampu mengurangi beban logistik;
13. Pengembangan perekonomian yang tangguh dan berkelanjutan yang memfokuskan pada peningkatan kualitas sumber daya manusia dan lingkungan hidup.

Secara lengkap kondisi makro Kabupaten Kebumen Tahun 2016-2020, dan proyeksi tahun 2021-2022 adalah sebagai berikut:

Tabel 3.1
Kondisi Makro Kabupaten Kebumen Tahun 2016-2020
dan Proyeksi Tahun 2021-2022

No	Indikator	2016	2017	2018	2019	2020	Target 2021	Target 2022
1	Pertumbuhan Ekonomi ADHK 2010 (%)	5,01	5,13	5,52	5,59	-1,46	3,91**	4.05-5.36**
2	Ketimpangan Pendapatan ukuran Bank Dunia (%)	20,64	18,72	19,69	20,39	20,02	20,45*	20,50-21,00*
3	Tingkat Pengangguran Terbuka (%)	4,26	5,58	5,52	4,76	6,07	5,8%*	5,58-5,51**
4	Tingkat Kemiskinan (persen)	19,86	19,60	17,47	16,82	17,59	16,85*	16,00-17,00*
5	Indeks Pembangunan Manusia	67,41	68,29	68,80	69,60	69,81	70*	70,57**

Sumber: BPS 2016-2020, Bappeda Kabupaten Kebumen 2021 dan Bappeda Provinsi Jawa Tengah 2021
*Keterangan: *) Angka Proyeksi **) Angka Proyeksi Provinsi Jawa Tengah*

3.2. Arah Kebijakan, Tantangan dan Prospek Keuangan Daerah Tahun 2022

Pandemi Covid-19 yang mengakibatkan lesunya aktivitas perekonomian juga berdampak bagi perolehan pendapatan daerah baik dana transfer dari pemerintah pusat maupun provinsi serta Pendapatan Asli Daerah (PAD) sendiri. Arah kebijakan keuangan daerah Kabupaten Kebumen adalah alat kebijakan fiskal daerah yaitu selain untuk memfasilitasi juga sebagai stimulant dalam rangka mendorong pembangunan ekonomi daerah. Kebijakan keuangan daerah dilakukan dengan sinkronisasi dan

optimalisasi sumber-sumber pendapatan dan penerimaan dalam rangka pemenuhan kebutuhan anggaran belanja dan pengeluaran prioritas pembangunan. Kebijakan keuangan daerah dalam pelaksanaannya harus dikelola secara efektif, efisien, tertib, transparan, dan akuntabel sesuai dengan peraturan perundang-undangan yang berlaku. Kebijakan keuangan daerah terdiri dari pendapatan, belanja dan pembiayaan daerah yang telah disesuaikan dengan Peraturan Pemerintah Nomor 12 Tahun 2019 tentang Pengelolaan Keuangan Daerah, dimana dalam rangka peningkatan kinerjanya akan ditempuh melalui arah kebijakan sebagai berikut:

3.2.1. Arah Kebijakan Pendapatan Daerah

Seperti terlihat pada Tabel III.2. dan III.3., akibat terjadinya Pandemi Covid-19 mengakibatkan penurunan pendapatan daerah sejak Tahun 2020. Berdasarkan data realisasi APBD Kabupaten Kebumen menunjukkan pendapatan daerah pada Tahun 2020 sebesar Rp.2.763.229.307.230,- atau turun sebesar -1,97% dibanding Tahun 2019 akibat adanya rasionalisasi penurunan perolehan PAD, rasionalisasi Dana Alokasi Umum (DAU) dan penurunan pendapatan hibah serta dana bagi hasil pajak dari dari Pemerintah Provinsi Jawa Tengah. Penurunan pendapatan daerah masih berlanjut pada Tahun 2021 yaitu sebesar -0,38% dibanding Tahun 2020 menjadi Rp.2.752.338.008.000,- pada APBD Murni Tahun 2021 dikarenakan terjadi penurunan pada PAD, pendapatan bagi hasil dari Pemerintah Pusat serta bantuan keuangan dari Pemerintah Provinsi Jawa Tengah. Sementara itu, pendapatan daerah Kabupaten Kebumen pada RKPD Tahun 2022 diproyeksikan sebesar Rp.2.811.533.575.000,- atau naik sekitar 2,15% dibandingkan total pendapatan daerah pada APBD Murni Tahun 2021. Kenaikan diproyeksikan pada PAD, pendapatan hibah dan pendapatan bagi hasil dari Provinsi Jawa Tengah dengan harapan perekonomian sudah mulai pulih pada Tahun 2022. PAD diasumsikan mengalami kenaikan sebesar 14,90% dibandingkan APBD Murni Tahun 2021 yaitu menjadi Rp.407.243.602.000,- pada RKPD Tahun 2022. Pendapatan transfer dari Pemerintah Pusat diasumsikan hampir sama dengan APBD Murni Tahun 2021 yaitu menjadi Rp.2.106.052.596.000,- pada RKPD Tahun 2022 dimana ada sedikit perbedaan pencatatan antara APBD Murni Tahun 2021 dan RKPD Tahun 2022 dimana asumsi DAK sudah berdasarkan Rencana Kegiatan (RK) DAK pada Krisna Tahun 2021. Sementara pendapatan transfer dari Pemerintah Provinsi diasumsikan naik sebesar 10% yaitu pada pendapatan bagi hasil dari Provinsi Jawa Tengah sementara untuk Bantuan Keuangan dari Pemerintah Provinsi tidak diasumsikan sesuai dengan ketentuan yang diterapkan oleh Pemerintah Provinsi Jawa Tengah.

Tabel 3.2
Realisasi Pendapatan Daerah Tahun 2016-2020

NO	URAIAN PENDAPATAN	REALISASI APBD				
		2016	2017	2018	2019	2020
	Total Pendapatan Daerah	**2.606.209.824.034**	**2.713.113.397.677**	**2.639.814.864.398**	**2.818.494.983.541**	**2.763.229.307.230**
A.	**Pendapatan Asli Daerah (PAD)**	**291.016.321.703**	**443.608.862.461**	**352.047.092.282**	**409.163.433.330**	**403.025.963.784**
1.	Pajak daerah	62.838.508.061	79.479.454.753	96.775.593.102	110.614.568.810	100.877.584.517
2.	Retribusi daerah	25.432.356.619	22.655.157.693	37.339.858.915	27.141.726.792	22.068.306.403
3.	Hasil pengelolaan kekayaan daerah yang dipisahkan	6.895.862.950	21.901.327.127	9.734.494.832	14.210.376.188	15.727.758.649
4.	Lain-lain pendapatan asli daerah yang sah	195.849.594.073	319.572.922.888	208.197.145.433	257.196.761.540	264.352.314.215
B.	**Dana Perimbangan**	**1.779.771.732.786**	**1.712.419.381.173**	**1.654.135.303.906**	**1.688.387.155.843**	**1.624.225.405.094**
1.	Dana Bagi Hasil Pajak/ Bagi Hasil Bukan Pajak	43.287.944.721	40.008.376.950	29.627.426.379	22.159.108.400	35.146.538.958
2.	Dana Alokasi Umum	1.256.068.249.000	1.234.003.169.000	1.234.003.169.000	1.279.681.428.000	1.197.504.293.000
3.	Dana Alokasi Khusus	480.415.539.065	438.407.835.223	390.504.708.527	386.546.619.443	391.574.573.136
C.	**Lain-lain Pendapatan Daerah yang Sah**	**535.421.769.545**	**557.085.154.043**	**633.632.468.210**	**720.944.394.368**	**735.977.938.352**
1.	Hibah	3.030.221.000	5.214.000.000	126.590.219.464	137.498.110.012	136.750.269.161
2.	Dana Darurat	0	0	0	0	0
3.	Dana bagi hasil pajak dari provinsi dan pemerintah daerah lainnya	110.771.445.545	129.121.770.243	133.143.854.746	143.529.063.756	130.966.524.602
4.	Dana penyesuaian dan otonomi khusus	36.876.802.000	51.141.752.000	0	34.569.662.000	45.243.665.000
5.	Bantuan keuangan dari provinsi atau pemerintah daerah lainnya	102.341.755.000	11.868.380.000	23.874.757.000	9.936.200.000	17.991.610.589
6.	Alokasi Dana Desa yang Bersumber dari APBN	282.401.546.000	359.739.251.800	350.023.637.000	395.411.358.600	405.025.869.000

Sumber: BPKAD, 2016-2020

Tabel 3.3
Pendapatan Daerah pada APBD Murni Tahun 2021 dan Proyeksi RKPD 2022 Kabupaten Kebumen

NO.	URAIAN PENDAPATAN	APBD MURNI 2021	RKPD 2022	KENAIKAN/ (PENURUNAN)
	TOTAL PENDAPATAN	**2.752.338.008.000**	**2.811.533.575.000**	**2,15%**
A	**Pendapatan Asli Daerah (PAD)**	**354.421.071.000**	**407.243.602.000**	**14,90%**
A.1.	Pajak daerah	95.534.500.000	107.380.000.000	12,40%
A.2.	Retribusi daerah	30.211.764.000	31.990.213.000	5,89%
A.3.	Hasil pengelolaan kekayaan daerah yang dipisahkan	12.484.000.000	13.729.815.000	9,98%
A.4.	Lain-lain pendapatan asli daerah yang sah	216.190.807.000	254.143.574.000	17,56%
B	**Pendapatan Transfer**	**2.262.776.437.000**	**2.264.817.935.000**	**0,09%**
B.1.	**Pendapatan Transfer Pemerintah Pusat**	**2.106.071.310.000**	**2.106.052.596.000**	**0,00%**
B.1.1.	Dana Perimbangan	1.654.376.997.000	1.654.358.283.000	0,00%
B.1.1.1.	Dana Transfer Umum-Dana Bagi Hasil (DBH)	29.867.666.000	29.867.666.000	0,00%
B.1.1.2.	Dana Transfer Umum-Dana Alokasi Umum (DAU)	1.218.308.093.000	1.218.308.093.000	0,00%
B.1.1.3.	Dana Transfer Khusus-Dana Alokasi Khusus (DAK) Fisik	80.860.834.000	80.435.620.000	-0,53%
B.1.1.4.	Dana Transfer Khusus-Dana Alokasi Khusus (DAK) Non Fisik	325.340.404.000	325.746.904.000	0,12%
B.1.2.	Dana Insentif Daerah (DID)	46.433.860.000	46.433.860.000	0,00%
B.1.3.	Dana Desa	405.260.453.000	405.260.453.000	0,00%
B.2.	**Pendapatan Transfer Antar Daerah**	**156.705.127.000**	**158.765.339.000**	**1,31%**
B.2.1.	Pendapatan Bagi Hasil	144.332.127.000	158.765.339.000	10,00%
B.2.2.	Bantuan keuangan (dari Pemerintah Provinsi)	12.373.000.000	(tidak diasumsikan pada RKPD)	
C.	**Lain-lain Pendapatan Daerah yang Sah**	**135.140.500.000**	**139.472.038.000**	**3,21%**
C.1.	Pendapatan Hibah	3.795.000.000	8.126.538.000	114,14%
C.2.	Lain-lain Pendapatan Sesuai dengan Ketentuan Peraturan Perundang-Undangan	131.345.500.000	131.345.500.000	0,00%

Sumber : BPKAD, Bappenda dan Tim Penyusun RKPD Tahun 2022 (data diolah)

Sistematika pendapatan daerah pada RKPD Tahun 2022 seperti terlihat di Tabel III.3 di atas telah disesuaikan dengan sistematika pendapatan daerah pada Peraturan Pemerintah Nomor 12 Tahun 2019 tentang Pengelolaan Keuangan Daerah, struktur Pendapatan Daerah Tahun 2021 terdiri dari Pendapatan Asli Daerah, Pendapatan Transfer dan Lain-Lain Pendapatan Daerah Yang Sah. Sumber Pendapatan Asli Daerah terdiri atas Pajak Daerah, Retribusi Daerah, Hasil Pengelolaan Kekayaan Daerah yang Dipisahkan dan Lain-lain Pendapatan Asli Daerah yang Sah. Pendapatan Transfer terdiri atas Transfer Pemerintah Pusat (Dana Perimbangan, DID, Dana Otonomi Khusus, Dana Keistimewaan dan Dana Desa) dan Transfer Antar Daerah (Pendapatan Bagi Hasil dan Bantuan Keuangan). Lain-lain Pendapatan Daerah yang Sah terdiri atas Hibah, Dana Darurat, serta Lain-lain Pendapatan sesuai dengan Ketentuan Perundang-undangan.

Dalam rangka peningkatan dan optimalisasi kinerja pendapatan daerah pada tahun 2022 akan ditempuh dengan kebijakan sebagai berikut:

1. Optimalisasi PAD melalui:

a. Intensifikasi pungutan pajak daerah, retribusi daerah, serta hasil pengelolaan kekayaan daerah dan pendapatan daerah lainnya yang sah;
b. Intensifikasi dalam penagihan kembali terhadap piutang yang belum dibayar wajib pajak;
c. Ekstensifikasi sumber-sumber pendapatan baru yang potensial;
d. Ekstensifikasi melalui penyesuaian tarif pajak daerah dan retribusi daerah;
e. Inventarisasi, revitalisasi dan optimalisasi pemanfaatan aset daerah sesuai aturan yang berlaku;
f. Peningkatan kemudahan, kualitas dan kuantitas pelayanan umum kepada masyarakat sebagai wajib pajak;
g. Peningkatan pengawasan pemungutan pajak daerah dan retribusi daerah;
h. Pengembangan inovasi dan teknologi informasi agar pemungutan pajak daerah dan retribusi daerah lebih efektif, efisien, transparan, dan akuntabel;
i. Optimalisasi pengembangan kerjasama pemerintah daerah dengan masyarakat dan swasta/badan usaha dalam rangka pemanfaatan aset daerah;
j. Optimalisasi realisasi investasi yang mampu menyerap tenaga kerja dalam jumlah yang lebih besar melalui peningkatan efisiensi dan efektifitas pelayanan perijinan dan investasi;
k. Peningkatan koordinasi, pembinaan serta penyertaan modal kepada Badan Usaha Milik Daerah (BUMD) yang berpotensi dalam optimalisasi pendapatan deviden atas laba yang dicapai sebagai kontribusi pada pendapatan asli daerah;
l. Optimalisasi pengelolaan Badan Layanan Usaha Daerah (BLUD) secara profesional; dan
m. Peningkatan profesionalisme dan kapasitas sumber daya manusia aparatur pendapatan dan pengelola pajak dan retribusi daerah;

2. Peningkatan kerjasama, koordinasi, dan sinkronisasi dengan instansi terkait di tingkat Kabupaten, Provinsi dan Pusat dalam rangka optimalisasi pendapatan transfer dan pendapatan daerah lain yang sah; serta
3. Pengembangan kerjasama pemerintah daerah dengan masyarakat dan swasta/badan usaha dalam rangka mendapatkan alternatif sumber pendapatan yang baru.

3.2.2. Arah Kebijakan Belanja Daerah

Belanja daerah RKPD Kabupaten Kebumen Tahun 2022 secara sistematis telah disesuaikan dengan Peraturan Pemerintah Nomor 12 Tahun 2019 tentang Pengelolaan Keuangan Daerah dalam bentuk belanja operasi, belanja modal, belanja tidak terduga dan transfer sebagaimana tertuang dalam. Pada RKPD Tahun 2022, total belanja daerah diproyeksikan sebesar Rp.2.964.098.462.000,- atau naik 5,17% dibandingkan APBD Murni Tahun 2021 sebesar Rp. 2.818.415.166.000,- dimana seperti halnya pada asumsi pendapatan maka usulan kegiatan dengan sumber dana bantuan keuangan dari Pemerintah Provinsi Jawa Tengah belum diperhitungkan besaran belanjanya. Secara lengkap realisasi belanja daerah Tahun 2016-2020, APBD Murni Tahun 2021 serta proyeksi RKPD Tahun 2022 adalah sebagai berikut:

Tabel 3.4.
Realisasi Belanja Daerah Tahun 2016-2020

NO.	URAIAN BELANJA	REALISASI APBD				
		2016	2017	2018	2019	2020
A.	**Belanja Tidak Langsung**	**1.654.943.619.445**	**1.683.743.287.955**	**1.676.515.529.592**	**1.707.700.081.835**	**1.791.269.566.564**
1.	Belanja Pegawai	1.169.925.785.288	1.074.305.059.229	1.094.190.721.143	1.092.633.851.935	1.069.722.845.778
2.	Belanja Hibah	21.262.696.023	45.614.321.171	30.763.259.199	31.299.036.000	81.112.633.737
3.	Belanja Bantuan Sosial	39.154.052.260	45.284.336.762	45.356.182.000	20.742.420.000	30.833.250.000
4.	Belanja Bagi Hasil Kepada Provinsi/Kabupaten/ Kota dan Pemerintah Desa	8.659.246.150	9.742.465.800	14.048.213.950	15.502.510.500	13.527.756.700
5.	Belanja Bantuan Keuangan Kepada Provinsi/Kabupaten/ Kota dan Pemerintahan Desa	414.868.804.350	507.396.377.600	492.152.153.300	547.521.693.400	585.884.255.100
6.	Belanja Tidak Terduga	1.073.035.374	1.400.727.387	5.000.000	570.000	10.188.825.249
B.	**Belanja Langsung**	**1.052.116.227.686**	**833.211.278.153**	**975.532.450.784**	**1.101.849.362.792**	**946.592.349.516**
1.	Belanja Pegawai	47.386.274.339	60.185.422.856	61.887.511.251	94.148.451.471	99.973.754.872
2.	Belanja Barang dan Jasa	355.027.242.203	452.644.541.214	543.640.563.009	641.860.117.293	557.817.545.626
3.	Belanja Modal	649.702.711.144	433.698.055.660	370.004.376.524	365.840.794.028	288.801.049.018
	Total Belanja (A + B)	**2.707.059.847.131**	**2.630.271.307.685**	**2.652.047.980.376**	**2.809.549.444.627**	**2.737.861.916.080**

Sumber: BPKAD, 2016-2020

Tabel 3.5
Belanja Daerah pada APBD Murni Tahun 2021 dan
Proyeksi RKPD 2022 Kabupaten Kebumen

No	Uraian Belanja	APBD Murni Tahun 2021	RKPD Tahun 2022	Kenaikan/ (Penurunan)
A.	**Belanja Operasi**	**1.932.804.072.000**	**1.978.511.415.000**	**2,36%**
1.	Belanja Pegawai	1.187.836.875.000	1.191.560.395.000	0,31%
2.	Belanja Barang dan Jasa	630.206.760.000	660.770.473.000	4,85%
3.	Belanja Subsidi	500.000.000	500.000.000	0,00%
4.	Belanja Hibah	84.160.160.000	89.679.291.000	6,56%
5.	Belanja Bantuan Sosial	30.100.277.000	36.001.256.000	**19,60%**
B.	**Belanja Modal**	**273.065.757.000**	**363.867.708.000**	**33,25%**
C.	**Belanja Tidak Terduga**	**1.445.000.000**	**2.000.000.000**	**38,41%**
D.	**Belanja Transfer**	**611.100.337.000**	**619.719.339.000**	**1,41%**
	Total Belanja (A+B+C+D)	**2.818.415.166.000**	**2.964.098.462.000**	**5,17%**

Sumber : BPKAD dan Tim Penyusun RKPD Tahun 2022 (data diolah)

Belanja daerah tahun 2022 secara umum dialokasikan dalam rangka:

1. Prioritisasi alokasi belanja daerah dalam rangka pemenuhan *mandatory spending* sesuai dengan aturan perundang-undangan yang berlaku;
2. Penerapan Standar Pelayanan Minimal (SPM) sesuai dengan Peraturan Pemerintah Nomor 2 Tahun 2018;
3. Program Kepala Daerah terpilih sesuai dengan arahan pada Surat Edaran Menteri Dalam Negeri Nomor 640/16/SJ tentang Penyusunan Dokumen Perencanaan Pembangunan Daerah Pasca Pemilihan Kepala Daerah Serentak Tahun 2020. Program unggulan daerah diarahkan pada pemulihan ekonomi pasca Pandemi Covid-19 melalui pemberdayaan UMKM dan peningkatan infrastruktur pendukung perekonomian serta penanggulangan kemiskinan;
4. Pengembangan wilayah-wilayah pertumbuhan ekonomi dalam klaster-klaster ekonomi berdasarkan komoditas unggulan utamanya komoditas agro dalam upaya percepatan mencapai Visi Daerah pada Mandiri dan Sejahtera Berbasis Agrobisnis dimana ini juga telah sesuai dengan Surat Edaran Menteri Dalam Negeri Nomor 640/16/SJ tentang Penyusunan Dokumen Perencanaan Pembangunan Daerah Pasca Pemilihan Kepala Daerah Serentak Tahun 2020 dimana menyatakan bahwa dalam rangka efektifitas penyusunan RKPD Tahun 2022 salah satunya berpedoman pada RPJPD Tahun 2005-2025.
5. Efisiensi belanja daerah melalui analisis kewajaran biaya yang dikaitkan dengan output yang dihasilkan; dan
6. Optimalisasi penggunaan tenaga kerja lokal dan upaya padat karya pada pekerjaan infrastruktur daerah

3.2.3. Arah Kebijakan Pembiayaan Daerah

Penerimaan pembiayaan daerah Kabupaten Kebumen pada Tahun 2022 diasumsikan sebesar Rp.193.864.887.000,- yang terdiri dari Sisa Lebih Perhitungan Anggaran (SiLPA) yang diasumsikan sebesar Rp.191.764.887.000,- dan Penerimaan Kembali Pemberian Pinjaman diasumsikan sebesar Rp.2.100.000.000,-. Angka SiLPA yang diasumsikan pada Tahun 2022 lebih tinggi jika dibandingkan APBD Murni Tahun 2021 dikarenakan selain telah mengasumsikan SiLPA BLUD untuk dapat dianggarkan pada murni Tahun 2022 juga telah memperhitungkan SiLPA non riil, sedangkan APBD Murni Tahun 2021 belum mencatat SiLPA berdasarkan catatan realisasi APBD Tahun 2020 yang dimungkinkan lebih besar. Sementara itu untuk pengeluaran pembiayaan pada tahun 2022 diasumsikan sebesar Rp.41.300.000.000,- yang digunakan untuk penyertaan modal sesuai dengan Perda Nomor 13 Tahun 2020 tentang Penyertaan Modal pada BUMD Kabupaten Kebumen serta penyertaan modal awal bagi rencana pembentukan BUMD baru Aneka Usaha, pemberian pinjaman daerah dalam bentuk dana talangan pangan dan dana talangan keterlambatan pembayaran lelang ikan serta pembentukan dana cadangan sebesar Rp.20.000.000.000,. Penyertaan modal ini diharapkan dapat mengoptimalkan pelayanan BUMD dalam pemberian kredit terjangkau khusunya untuk UMKM bagi BUMD Perbankan, penyediaan air bersih bagi PDAM dan obat-obatan bagi Apotek Luk Ulo serta modal awal bagi BUMD baru Aneka Usaha. Sementara itu, pemerintah daerah juga melakukan penyaluran pinjaman daerah sebesar Rp.2.100.000.000,- dalam rangka pemberian dana talangan pangan kepada kelompok tani sebesar Rp.1.500.000.000,- untuk menjaga kestabilan harga gabah/beras, jagung dan kedelai petani pada saat panen raya sebagai upaya peningkatan ketahanan pangan dan dana talangan keterlambatan pembayaran lelang ikan sebesar Rp.600.000.000,00. Kemudian mulai Tahun 2022 dibentuk dana cadangan untuk membiayai penyelenggaraan Pemilihan Kepala Daerah pada Tahun 2024 dimana direncanakan selama periode 2022-2024 akan dibentuk dana cadangan masing-masing Rp.20.000.000.000,- setiap tahunnya.

Dengan masing-masing asumsi penerimaan pembiayaan dan pengeluaran pembiayaan di atas, maka pada tahun 2022 pembiayaan netto diproyeksikan sebesar Rp.152.564.887.000,- yang selanjutnya digunakan untuk optimalisasi pendanaan pada belanja daerah. Secara lengkap realisasi pembiayaan daerah pada Tahun 2016-2020, APBD Murni Tahun 2021 serta RKPD Tahun 2022 adalah sebagai berikut:

Tabel 3.6
Realisasi Pembiayaan Daerah Tahun 2016-2020, APBD Murni Tahun 2021 serta RKPD Tahun 2022

NO.	URAIAN PEMBIAYAAN	REALISASI APBD					APBD MURNI TAHUN 2021	RKPD 2022
		2016	2017	2018	2019	2020		
A.	**Penerimaan Pembiayaan**	**162.412.405.000,00**	**162.392.405.488,94**	**225.675.495.480,00**	**203.192.379.502,50**	**204.132.918.416,18**	**70.577.158.000**	**193.864.887.000**
1.	Sisa lebih perhitungan anggaran (SiLPA) tahun sebelumnya	160.912.405.000,00	160.912.405.489	224.135.495.480	201.692.379.503	202.667.918.416	69.077.158.000	191.764.887.000
2.	Penerimaan kembali pemberian pinjaman	1.500.000.000,00	1.480.000.000	1.540.000.000	1.500.000.000	1.465.000.000	1.500.000.000	2.100.000.000
B.	**Pengeluaran pembiayaan**	**21.099.000.000,00**	**21.099.000.000,00**	**11.750.000.000,00**	**9.470.000.000,00**	**9.550.000.000,00**	**4.500.000.000**	**41.300.000.000**
1.	Penyertaan modal (investasi) daerah	19.599.000.000,00	19.599.000.000	10.250.000.000	7.970.000.000	8.050.000.000	3.000.000.000	19.200.000.000
2.	Pemberian pinjaman daerah	1.500.000.000,00	1.500.000.000	1.500.000.000	1.500.000.000	1.500.000.000	1.500.000.000	2.100.000.000
3.	Pembentukan dana cadangan							20.000.000.000
	Pembiayaan Netto/Defisit (A-B)	**141.313.405.000,00**	**141.293.405.488,94**	**213.925.495.480,00**	**193.722.379.502,50**	**194.582.918.416,18**	**66.077.158.000**	**152.564.887.000**

Sumber: BPKAD, 2016-2022, Tim Penyusun RKPD Tahun 2022 (data diolah)

3.2.4. Kapasitas Riil Keuangan Daerah

Guna menghitung kerangka pendanaan pada Tahun 2022, dilakukan proyeksi kapasitas riil keuangan daerah untuk mendanai pembangunan daerah, sebagaimana dapat dilihat pada Tabel 3.7. Kapasitas riil diperoleh dari total penerimaan dikurangi total belanja wajib dan pengeluaran yang wajib mengikat. Total penerimaan diperoleh dari Pendapatan, pencairan dana cadangan, SiLPA dan penerimaan kembali pemberian pinjaman daerah. Sementara itu, belanja wajib dan pengeluaran yang wajib mengikat diperoleh dari Belanja Pegawai dan Pengeluaran Pembiayaan sehingga diperoleh kapasitas riil kemampuan keuangan daerah untuk mendanai pembangunan daerah.

Kapasitas riil kemampuan keuangan daerah yang diperoleh selanjutnya akan digunakan untuk membiayai prioritas utama seperti tercantum pada Tabel 3.8 dimana prioritas utama terbagi menjadi Prioritas I dan II. Prioritas I terdiri dari belanja DAK Fisik dan Non Fisik, DID, Bantuan Keuangan dari Pemerintah Provinsi Jawa Tengah, Pendapatan Hibah (*reimburse*), BOS, BLUD, Subsidi Bunga, Belanja Tidak Terduga dan Belanja Transfer (Dana Desa, Alokasi Dana Desa, Bagi Hasil Pajak dan Retribusi) dan BPJS Perangkat Desa. Untuk prioritas II rencananya akan dialokasikan untuk pemenuhan *mandatory spending* sesuai dengan aturan perundang-undangan yang berlaku serta untuk pemenuhan penerapan Standar Pelayanan Minimal (SPM) sesuai dengan Peraturan Pemerintah Nomor 2 Tahun 2018 dan belanja program lainnya.

Tabel 3.7
Kapasitas Riil Kemampuan Keuangan Daerah untuk Mendanai Pembangunan Daerah pada RKPD Tahun 2022

No	Uraian	RKPD 2022
1	Pendapatan	2.811.533.575.000
2	Pencairan dana cadangan (sesuai Perda)	
3	Sisa Lebih Riil Perhitungan Anggaran	191.764.887.000
4	Penerimaan Kembali Pemberian Pinjaman Daerah	2.100.000.000
	Total penerimaan	3.005.398.462.000
	Dikurangi belanja wajib dan pengeluaran yang wajib mengikat yaitu:	
1	Belanja Pegawai	1.191.560.395.000
2	Pengeluaran Pembiayaan	41.300.000.000
	Kapasitas Riil Kemampuan Keuangan	**1.772.538.067.000**

Tabel 3.8
Rencana Penggunaan Kapasitas Riil Kemampuan Keuangan Daerah RKPD Tahun 2022

No	Uraian	Proyeksi 2022
A	Kapasitas Riil Kemampuan Keuangan	1.772.538.067.000
B	Prioritas I	
1	Belanja DAK Fisik	80.435.620.000
2	Belanja DAK Non Fisik	325.746.904.000
3	Belanja DID	46.433.860.000
4	Bantuan keuangan (dari Pemerintah Provinsi)	
5	Belanja dari Pendapatan Hibah	8.126.538.000
6	Belanja BOS	131.345.500.000
7	Belanja BLUD	244.671.271.000
8	Belanja Subsidi	500.000.000
9	Belanja Tidak Terduga	2.000.000.000
10	Belanja Transfer dan BPJS Perangkat Desa	619.719.339.000
11	Belanja Pilkada	
C	Prioritas II	
1	Dialokasikan untuk pemenuhan *mandatory spending* sesuai dengan aturan perundang-undangan yang berlaku serta penerapan SPM sesuai dengan PP Nomor 2 Tahun 2018 dan belanja program lainnya	313.559.035.000
	Surplus anggaran riil atau Berimbang (A-B-C)	0

BAB IV
SASARAN DAN PRIORITAS PEMBANGUNAN DAERAH

4.1. Tujuan dan Sasaran Pembangunan

Visi Kabupaten Kebumen sebagaimana tercantum dalam Rancangan Awal RPJMD Kabupaten Kebumen Tahun 2021-2026 adalah *"Mewujudkan Kabupaten Kebumen Semakin Sejahtera, Mandiri, Berakhlak Bersama Rakyat"*. Untuk mewujudkan visi tersebut ditempuh melalui 5 (lima) misi pembangunan daerah, yaitu:

1. Peningkatan tata kelola pemerintahan yang baik melalui pelayanan birokrasi yang responsif serta penerapan e-gov dan open-gov terintegrasi.
2. Peningkatan aksesibilitas dan kualitas pelayanan bidang pendidikan, kesehatan dan kebutuhan dasar lainnya.
3. Mewujudkan daya saing ekonomi daerah melalui pengembangan potensi sumber daya alam, pariwisata dan kearifan lokal yang berbasiskan agrobisnis dan ekonomi kerakyatan.
4. Peningkatan kualitas dan kuantitas infrastruktur yang berkelanjutan dan berwawasan lingkungan.
5. Mewujudkan masyarakat yang rukun, berbudaya dan bermartabat.

Keberhasilan misi tersebut dirumuskan dengan tujuan dan sasaran pembangunan daerah yang menunjukkan tingkat kinerja pembangunan daerah Kabupaten Kebumen yang tertinggi. Keterkaitan visi-misi dan tujuan-sasaran secara jelas dapat dilihat pada **Tabel 4.1**, sebagaimana tercantum dalam Rancangan Awal RPJMD Kabupaten Kebumen Tahun 2021-2026.

Tabel 4.1
Keterkaitan Visi-Misi dan Tujuan-Sasaran Pembangunan Daerah Kabupaten Kebumen Tahun 2021-2026

Visi & Misi		Tujuan		Sasaran	
Visi : Mewujudkan Kabupaten Kebumen Semakin Sejahtera, Mandiri, Berakhlak Bersama Rakyat					
Misi 1 :	Peningkatan tata kelola pemerintahan yang baik melalui pelayanan birokrasi yang responsif serta penerapan e-gov dan open-gov terintegrasi	1.	Mewujudkan reformasi tata kelola pemerintahan yang bersih dan baik	1.	Meningkatnya kualitas pelayanan publik
				2.	Terwujudnya birokrasi bersih dan akuntabel
				3.	Terwujudnya birokrasi yang kapabel
Misi 2 :	Peningkatan aksesibilitas dan kualitas pelayanan pendidikan, kesehatan dan kebutuhan dasar lainnya	2.	Meningkatkan kualitas dan daya saing sumber daya manusia	4.	Meningkatnya kualitas kesehatan masyarakat dan jangkauan pelayanan kesehatan
				5.	Meningkatnya aksesibilitas dan mutu pendidikan
				6.	Meningkatnya perlindungan perempuan dan anak
Misi 3 :	Mewujudkan daya saing ekonomi daerah melalui pengembangan potensi sumber daya alam, pariwisata dan kearifan lokal yang berbasiskan agrobisnis dan ekonomi kerakyatan	3.	Mewujudkan pertumbuhan ekonomi daerah yang stabil, berkualitas dan merata dengan mengoptimalkan potensi unggulan daerah	7.	Meningkatnya kegiatan ekonomi sektor primer
				8.	Meningkatnya kegiatan ekonomi sektor sekunder
				9.	Meningkatnya kegiatan ekonomi sektor tersier
				10.	Meningkatnya peranan investasi terhadap perekonomian daerah
		4.	Meningkatkan pemerataan pembangunan	11.	Berkurangnya penduduk miskin
				12.	Berkurangnya

Visi & Misi		Tujuan		Sasaran	
					pengangguran
Misi 4 :	Peningkatan kualitas dan kuantitas infrastruktur yang berkelanjutan dan berwawasan lingkungan	5.	Mewujudkan percepatan pertumbuhan dan pemerataan pembangunan yang berkelanjutan	13.	Meningkatnya infrastruktur wilayah yang mendukung pertumbuhan ekonomi daerah
				14.	Meningkatnya kualitas lingkungan hidup untuk kesejahteraan masyarakat
Misi 5 :	Mewujudkan masyarakat yang rukun, berbudaya dan bermartabat	6.	Mewujudkan kesalehan sosial di dalam masyarakat	15.	Meningkatnya nilai-nilai luhur kebangsaan
				16.	Meningkatnya pembangunan kebudayaan
		7.	Mewujudkan kondusitivas wilayah	17.	Meningkatnya ketertiban masyarakat
				18.	Terwujudnya wilayah tangguh bencana

Sumber : Ranperda RPJMD Kabupaten Kebumen Tahun 2021-2026

Adapun target tujuan, sasaran dan indikator RKPD Kabupaten Kebumen Tahun 2022 selengkapnya dapat dilihat pada **Tabel 4.2**. Penetapan target tujuan dan sasaran tersebut disesuaikan dengan kondisi lingkungan strategis yang masih terdampak *Covid-19*, kemampuan perekonomian dan keuangan daerah.

Tabel 4.2
Tujuan, Sasaran dan Indikator RKPD Kabupaten Kebumen Tahun 2022

No	Tujuan/Sasaran		Indikator	Satuan	Target Tahun 2022 pada RPJMD	Target Tahun 2022
1.	Tujuan 1 :	Mewujudkan reformasi tata kelola pemerintahan yang bersih dan baik	Indeks Reformasi Birokrasi	indeks	61,33	61,33
	Sasaran 1 :	Meningkatnya kualitas pelayanan publik	Indeks Kepuasan Masyarakat	indeks	83,00	83,00
	Sasaran 2 :	Terwujudnya birokrasi bersih dan akuntabel	Nilai SAKIP	Nilai	67,00	67,00
			Opini BPK	Nilai	WTP	WTP
	Sasaran 3:	Terwujudnya birokrasi yang kapabel	Indeks SPBE	indeks	3,52	3,52
2.	Tujuan 2 :	Meningkatkan kualitas dan daya saing sumber daya manusia	Indeks Pembangunan Manusia	indeks	70,57	70,57
	Sasaran 4 :	Meningkatnya kualitas kesehatan masyarakat dan jangkauan pelayanan kesehatan	Usia Harapan Hidup	tahun	73,60	73,60
	Sasaran 5 :	Meningkatnya aksesibilitas dan mutu pendidikan	Rata-rata Lama Sekolah	tahun	7,74	7,74
			Harapan Lama Sekolah	tahun	13,54	13,54
	Sasaran 6 :	Meningkatnya perlindungan perempuan dan anak	Indeks Pembangunan Gender	indeks	93,54	93,54
3.	Tujuan 3 :	Mewujudkan pertumbuhan ekonomi daerah yang stabil, berkualitas dan merata dengan mengoptimalkan potensi unggulan daerah	Pertumbuhan Ekonomi	%	4,05-5,36	4,05-5,36
	Sasaran 7 :	Meningkatnya kegiatan ekonomi sektor primer	PDRB ADHK Sektor Primer	miliar rupiah	6.598,00	6.598,00
	Sasaran 8 :	Meningkatnya kegiatan ekonomi	PDRB ADHK Sektor Sekunder	miliar rupiah	6.440,80	6.440,80

No	Tujuan/Sasaran		Indikator	Satuan	Target Tahun 2022 pada RPJMD	Target Tahun 2022
		sektor sekunder				
	Sasaran 9 :	Meningkatnya kegiatan ekonomi sektor tersier	PDRB ADHK Sektor Tersier	miliar rupiah	17.246,60	17.246,60
	Sasaran 10 :	Meningkatnya peranan investasi terhadap perekonomian daerah	Pembentukan Modal Tetap Bruto	miliar rupiah	4.347,73	4.347,73
4.	Tujuan 4 :	Meningkatkan pemerataan pembangunan	Ketimpangan Pendapatan (ukuran Bank Dunia)	%	20,50-21,00	20,50-21,00
	Sasaran 11 :	Berkurangnya penduduk miskin	Tingkat Kemiskinan	%	16,00-17,00	16,00-17,00
	Sasaran 12 :	Berkurangnya pengangguran	Tingkat Pengangguran Terbuka	%	5,58-5,51	5,58-5,51
5.	Tujuan 5 :	Mewujudkan percepatan pertumbuhan dan pemerataan pembangunan yang berkelanjutan	Indeks Infrastruktur dan Lingkungan Hidup	%	62,31	62,31
	Sasaran 13 :	Meningkatnya infrastruktur wilayah yang mendukung pertumbuhan ekonomi daerah	Indeks Kualitas Infrastruktur Daerah	%	50,52	50,52
	Sasaran 14 :	Meningkatnya kualitas lingkungan hidup untuk kesejahteraan masyarakat	Indeks Kualitas Lingkungan Hidup	%	74,10	74,10
6.	Tujuan 6 :	Mewujudkan kesalehan sosial di dalam masyarakat	Indeks Kesalehan Sosial	indeks	74,00-75,00	74,00-75,00
	Sasaran 15 :	Meningkatnya nilai-nilai luhur kebangsaan	Persentase Penanganan Konflik Berlatar Belakang SARA, Ideologi, Politik, Radikal dan Sumber Daya Ekonomi	%	100,00	100,00
	Sasaran 16 :	Meningkatnya pembangunan kebudayaan	Persentase cagar budaya yang dilestarikan	%	43,00	43,00
7.	Tujuan 7 :	Mewujudkan kondusitivas wilayah	Indeks Kondusivitas Wilayah	%	87,13	87,13
	Sasaran 17 :	Meningkatnya ketertiban masyarakat	Persentase Penanganan Pelanggaran Perda	%	100,00	100,00
	Sasaran 18 :	Terwujudnya wilayah tangguh bencana	Persentase Desa Tangguh Bencana	%	74,26	74,26

Sumber : Ranperda RPJMD Kabupaten Kebumen Tahun 2021-2026

4.2. Prioritas Pembangunan Tahun 2022

Prioritas Rencana Kerja Pemerintah Daerah tahun 2022 merupakan pelaksanaan visi Pembangunan Jangka Menengah Daerah Kabupaten Kebumen Tahun 2021-2026. Prioritas pembangunan tahun 2022 merupakan jawaban isu strategis dan permasalahan pembangunan daerah yang dijabarkan dalam bab-bab sebelumnya. Prioritas pembangunan daerah tahun 2022 dirumuskan berdasarkan : Reformasi Birokrasi, Penanggulangan Kemiskinan, Pengembangan Agrobisnis, Pengembangan Inkubasi Kewirausahaan, Pembentukan Badan Usaha Milik Daerah (BUMD) Aneka Usaha, Pembangunan Kawasan Industri, Pengembangan Wilayah dalam Rencana Tata Ruang Wilayah, Pengembangan Koridor Jalan Arteri Primer Wilayah Perkotaan Kebumen, Geopark Nasional Karangsambung-Karangbolong, Pembangunan Desa dan Pengembangan Ekonomi Berbasis Perdesaan, Kebumen Berakhlak, Tujuan Pembangunan Berkelanjutan/Sustainable Development Goals (SDGs) sampai tahun 2030, Kebijakan Nasional Penerapan Standar Pelayanan Minimal (SPM), Kebijakan Nasional Penanggulangan Stunting, Kesetaraan Gender, , serta aspirasi yang diperoleh dalam proses Musrenbangdes/kel, Musrenbang Kabupaten, dan pokok-pokok pikiran

DRPD. Selain itu, prioritas pembangunan daerah 2022 diselaraskan dengan prioritas nasional yang tertuang dalam Rencana Kerja Pemerintah (RKP) Tahun 2022 dan Rencana Kerja Pemerintah Daerah (RKPD) Provinsi Jawa Tengah Tahun 2022.

1. Strategi Reformasi Birokrasi

Program Reformasi Birokrasi sudah dimulai sejak tahun 2010 dengan dikeluarkannya Peraturan Presiden Nomor 81 Tahun 2010 tentang Grand Design Reformasi Birokrasi (GDRB) 2010-2025, yang bertujuan untuk mewujudkan tata kelola pemerintahan yang baik (good governance) dengan birokrasi yang bersih dan akuntabel, kapabel dan pelayanan publik yang prima. Area perubahan yang ditetapkan dalam menjalankan reformasi birokrasi antara lain penataan peraturan perundang-undangan, penataan dan penguatan kelembagaan, penataan tata laksana, penataan sistem manajemen SDM, penguatan akuntabilitas, penguatan pengawasan dan peningkatan kualitas pelayanan publik.

Strategi reformasi birokrasi pemerintah daerah adalah salah satu cara untuk memperkuat daerah dalam rangka menjalankan roda pemerintahannya sekaligus memperkuat peran pemerintah daerah dalam menjalankan konsep desentralisasi sesuai dengan amanat otonomi daerah. Pemerintah Daerah Kabupaten Kebumen sebagai daerah otonom, berhak dan berwenang mengurus rumah tangganya sendiri, kepadanya diberikan urusan pemerintahan dalam upaya mengelola sumber-sumber keuangan, penyediaan pelayanan publik, dan pembangunan daerah, kongkritnya berdasarkan asas efisiensi dan efektivitas, daerah harus dapat menggali sumber daya yang dimiliki yang dapat digunakan untuk mensejahterakan masyarakat dengan cara menyediakan pelayanan, meningkatkan daya saing daerah sesuai dengan potensi dan kekhasan serta keunggulan yang dikelola secara demokratis dan akuntabel.

Untuk mencapai hasil yang maksimal Pemerintah Daerah harus dapat memproses dan melaksanakan hak dan kewajiban berdasarkan asas-asas kepemerintahan yang baik (good Governance). Untuk mewujudkan good governance dibutuhkan komitmen dan konsistensi dari semua pihak baik itu aparatur pemerintah, masyarakat maupun pihak swasta. Dalam pelaksanaannya menuntut adanya koordinasi yang baik dari berbagai pihak, memiliki sifat profesionalisme yang tinggi dan memiliki etos kerja dan moral yang tinggi. Dalam strategi reformasi birokrasi ini juga perlu adanya perubahan perilaku yang sesuai dengan dimensi-dimensi etika pemerintahan, penegak hukum yang efektif serta pengembangan dan penerapan sistem pertanggungjawaban yang tepat, jelas dan nyata sehingga penyelenggaraan pemerintahan dan pembangunan dapat berlangsung secara berdaya guna dan berhasil guna, bersih dan bertanggungjawab sesuai dengan konsep good governance tersebut. Melalui strategi reformasi birokrasi ini pada dasarnya merupakan transformasi berbagai dimensi nilai yang terkandung dalam konstitusi, hubungannya adalah strategi reformasi birokrasi merupakan jawaban atas tuntutan terhadap pemerintahan yang berdaya guna dan berhasil guna dan bertanggungung jawab serta menciptakan pemerintahan yang bersih.

Misi pertama Kabupaten Kebumen Tahun 2021-2026 adalah Peningkatan tata Kelola pemerintahan yang baik melalui pelayanan birokrasi yang responsif serta penerapan e-government dan open government terintegrasi. Pencapaian visi dan misi daerah terkait dengan tata Kelola pemerintahan harus didukung dengan rencana aksi reformasi birokrasi yang memuat secara rigid rencana aksi pencapaian birokrasi yang bersih, akuntabel, kapabel dan pelayanan publik yang prima serta optimalisasi penerapan open government. Strategi Pembenahan Struktur dan Prosedur Birokrasi adalah prioritas pertama yang ditempuh Pemerintah Daerah Kabupaten Kebumen dalam

mewujudkan Reformasi Birokrasi. Pembenahan birokrasi merupakan penggunaan wewenang untuk menerapkan ketentuan/ peraturan baru terhadap sistem pemerintahan untuk mengubah tujuan, struktur, maupun standar prosedur yang ada dengan maksud untuk mempermudah pencapaian tujuan pembangunan daerah. Penataan birokrasi atau restrukturisasi organisasi pemerintahan termasuk Pemerintah Daerah Kabupaten Kebumen sangat penting dan sangat diperlukan dalam pencapaian visi dan misi daerah Tahun 2021-2026. Pembenahan struktur birokrasi berorientasi pada perbaikan kinerja organisasi menuju struktur berbasis kinerja yang tidak hanya diukur dari keluaran (output) tetapi juga hasil (outcome) dan didukung perbaikan tata laksana organisasi. Selain itu, Pengembangan sistem manajemen pembangunan berbasis kinerja dengan penguatan proses perencanaan, penganggaran, pengendalian dan evaluasi pembangunan secara terpadu, termasuk sistem pengawasannya.

Bicara tentang reformasi birokrasi dapat menunjukkan perbaikan organisasi/ reformasi birokrasi sehingga organisasi mutu yang terfokus ke masa yang akan datang dapat terbentuk atau rencana perbaikan terhadap sistem yang ada/ perbaikan terhadap proses pemerintahan yang mewujudkan proses pemerintahan yang akuntabel dan transparan. Perbaikan sistem dan manajemen sumber daya aparatur serta peningkatan kapasitas dan kualitas aparatur menjadi prioritas kedua dalam mewujudkan reformasi birokrasi. Hal ini ditujukan untuk mewujudkan birokrasi yang kapabel, profesional, berintegritas, responsive, inovatif menuju pemerintahan kelas dunia. Sedangkan prioritas ketiga dalam reformasi birokrasi adalah mewujudkan pelayanan publik yang prima. Hal ini dilaksanakan melalui integrasi pelayanan perizinan melalui one stop service di Mal Pelayanan Publik dalam rangka mewujudkan pelayanan yang mudah, murah dan cepat. Selain itu pelayanan didukung dengan peningkatan e-government yang terintegrasi dan open government sehingga selain cepat, mudah namun akuntabel.

Adapun keterkaitan sasaran, strategi dan area perubahan reformasi birokrasi dapat dilihat pada tabel berikut:

Tabel 4.3
Sasaran Strategi Dan Area Perubahan Reformasi Birokrasi

No	Sasaran	Strategi	Area Perubahan
1	Birokrasi yang bersih dan akuntabel.	- Pengembangan sistem manajemen pembangunan berbasis kinerja dengan penguatan proses perencanaan, penganggaran, pengendalian dan evaluasi pembangunan secara terpadu. - Meningkatkan sistem pengendalian kebijakan daerah pengawasan, dan pencegahan KKN di lingkungan pemerintah.	- penataan peraturan perundang-undangan - penguatan pengawasan - penguatan akuntabilitas kinerja
2.	Birokrasi yang Kapabel.	- Meningkatkan kapasitas dan kompetensi ASN melalui berbagai diklat dan pelatihan. - Melakukan penataan ASN sesuai dengan kompetensi. - Melakukan perbaikan kinerja organisasi menuju struktur berbasis kinerja yang tidak hanya diukur dari keluaran (output) tetapi juga hasil (outcome) dan didukung perbaikan tata laksana organisasi.	- Area Perubahan
3	Pelayanan Publik yang Prima	- Meningkatnya penerapan standar pelayanan, dan meningkatkan kompetensi petugas dan	- penataan peraturan perundang-undangan - penguatan pengawasan

No	Sasaran	Strategi	Area Perubahan
		optimalisasi pemanfaatan teknologi dalam pelayanan perijinan. - Memperkuat keterbukaan informasi publik. - Mendekatkan pelayanan administrasi kependudukan dan pencatatan sipil di kecamatan secara terpadu, dengan penerapan standar pelayanan. - Mengembangkan sistem jaringan komunikasi dan informatika. - Meningkatkan kompetensi aparatur dalam pemanfaatan aplikasi e-government.	- penguatan akuntabilitas kinerja

Sumber: Perpres Nomor 81 Tahun 2010 (diolah)

Ketiga prioritas di atas merupakan satu kesatuan dalam rangka mewujudkan tata Kelola pemerintahan yang baik. Langkah-langkah yang akan ditempuh melalui program-program unggulan daerah yang akan dilaksanakan selama kurun waktu Tahun 2021-2026 antara lain Go-Lak, Satu Data untuk Semua, Stop Korupsi, Gratifikasi dan Pungli, Tiada Hari Tanpa Pelayanan (THTP), Festival anggaran sebagai bentu keterbukaan informasi publik, peningkatan kapasitas SDM aparatur pemerintahan dan peningkatan kesejahteraan pegawai. Adapun komitmen reformasi birokrasi dapat dilihat dari penentuan indikator kinerja daerah maupun indikator kinerja perangkat daerah yang selaras dengan indikator capaian reformasi birokrasi, sehingga evaluasi kinerja dan pencapaian reformasi birokrasi dapat dilaksanakan dengan lebih tepat dan terukur sehingga dapat segera disusun rencana perbaikan pencapaian reformasi birokrasi.

2. Strategi Penanggulangan Kemiskinan

Kemiskinan masih menjadi isu strategis daerah yang perlu menjadi prioritas utama dalam pembangunan daerah selain tingginya angka pengangguran terbuka, rendahnya kualitas Sumber Daya Manusia termasuk kondisi mental pola pikir masyarakat miskin. Beberapa kendala dalam penanggulangan kemiskinan antara lain validitas data kemiskinan, kelembagaan penanggulangan kemiskinan belum optimal dan kurang optimalnya sinergitas dan kolaborasi peran serta masyarakat, swasta dan dunia usaha termasuk kelembagaan kemiskinan yang telah dibentuk mulai dari TKPK tingkat daerah, kecamatan dan desa. Kebijakan Pemerintah pusat dalam penanggulangan kemiskinan antara lain Rastra/BPNT, Program Keluarga harapan, Kartu Indonesia Sehat dan Kartu Indonesia Pintar. Sedangkan beberapa program penanggulangan kemiskinan yang dilaksanakan antara lain program bantuan sosial terpadu berbasis keluarga dan pemberdayaan masyarakat dan program mengurangi kemiskinan melalui sektor agrobisnis, pendidikan , peningkatan daya saing UMKM dan koperasi cukup efektif dilaksanakan.

Peraturan Menteri Dalam Negeri Nomor 53 tahun 2020 tentang Tata Kerja dan Penyelarasan Kerja Serta Pembinaan Kelembagaan Dan Sumber Daya Manusia Tim Koordinasi Penanggulangan Kemiskinan Provinsi Dan Tim Koordinasi Penanggulangan Kemiskinan Kabupaten/Kota mengamanatkan bahwa Rencana Penanggulangan Kemiskinan Daerah (RPKD) perlu dintegrasikan dalam dokumen RPJMD yang memuat antara lain strategi penanggulangan kemiskinan daerah selama lima tahun. Adapun strategi penanggulangan kemiskinan menurut permendagri Nomor 53 Tahun 2020 terdiri dari:

a. pengurangan beban pengeluaran masyarakat miskin;
b. peningkatan kemampuan dan pendapatan masyarakat miskin;
c. pengembangan dan menjamin keberlanjutan usaha ekonomi mikro dan kecil; dan
d. sinergi kebijakan dan Program Penanggulangan Kemiskinan.

Kabupaten kebumen menggunakan beberapa pendekatan dalam penanggulangan kemiskinan antara lain:

a. Pendekatan kebutuhan dasar : kebijakan difokuskan pada masyarakat miskin guna pemenuhan kebutuhan dasar antara lain makanan, air, tempat tinggal,, Kesehatan, Pendidikan dan partisipasi dalam pengambilan keputusan.
b. Pendekatan pendapatan: kebijakan fokus pada peningkatan pendapatan masyarakat miskin agar dapat meningkatkan kesejahteraannya
c. Pendekatan subyektif dan obyektif : fokus pada pendekatan penilaian normatif dan subyektif menilai kemiskinan. Kemiskinan tidak dapat didefinisikan sederhana karena bukan hanya pemenuhan kebutuhan material, namun berkaitan dengan dimensi kehidupan manusia yang lain. Penanggulangan kemiskinan harus menggunakan pendekatan multidimensi.

Berdasarkan hasil evaluasi kinerja penanggulangan kemiskinan, analisa regulasi, evaluasi kebijakan program penanggulangan kemiskinan, evaluasi efetivitas penganggaran penanggulangan kemiskinan dan evaluasi kelembagaan yang telah dilakukan, program penanggulangan kemiskinan yang akan dilaksanakan pada periode tahun 2021-2026 adalah sebagai berikut:

a. program bantuan sosial dan jaminan sosial terpadu berbasis rumah tangga, keluarga, atau individu yang bertujuan untuk melakukan pemenuhan hak dasar, pengurangan beban hidup, dan perbaikan kualitas hidup masyarakat miskin melalui:
    1) Satu Data Untuk Semua: Integrasi data kependudukan dengan data terpadu kesejahteraan sosial (atau sebutan lain) sebagai dasar penentuan satu data sasaran program. Integrasi data dan pelayanan diimplementasikan dalam Kartu Kebumen Sejahtera sebagai upaya penanggulangan kemiskinan yang lebih tepat sasaran. Selain itu, Kartu Kebumen Sejahtera juga dapat digunakan untuk mengontrol masyarakat yang belum tercover atau yang seharusnya sudah tidak layak mendapatkan program penanggulangan kemiskinan. Implementasi program ini adalah "Kartu Kebumen Sejahtera" yang mengintegrasikan pengelolaan data dengan pelayanannya pada sembilan sektor, antara lain pendidikan, kesehatan, perumahan, bantuan sosial, sektor transportasi, UMKM, kelautan perikanan, pertanian dan peternakan
    2) Pemenuhan pelayanan sosial warga miskin : kegiatan ini diarahkan untuk meningkatkan kesejahteraan dan memenuhi kebutuhan hidup dasar warga miskin.
    3) Program peningkatkan Ketahanan pangan: kegiatan ini diarahkan untuk meningkatkan ketahanan pangan warga miskin dan mewujudkan Kemandirian dalam pemenuhan kebutuhan konsumsi pangan berdasarkan kalori yang dibutuhkan
    4) Program Pelayanan pendidikan warga miskin: kegiatan ini diarahkan untuk meningkatkan akses pendidikan warga miskin, mengurangi angka putus sekolah dan meningkatkan tingkat pendidikan warga miskin. Kegiatan ini akan dilaksanakan dengan program unggulan daerah antara lain SIS SUSANA (Program beasiswa dan subsidi bagi warga miskin dan anak yatim), dan penguatan sekolah inklusi melalui peningkatan sarpras dan kualitas SDM sekolah inklusi.

5) Pelayanan Kesehatan warga miskin: kegiatan ini diarahkan untuk meningkatkan kesehatan masyarakat dan penanganan penyakit kronis. Kegiatan ini akan dilaksanakan dengan program unggulan daerah antara lain BUMEN SEHATI dalam rangka peningkatan derajad kesehatan bagi masyarakat, SIBUSAH dalam rangka mewujudkan santri kebumen sehat dan berkah dan jaminan kesehatan bagi masyarakat miskin.
6) Program Peningkatkan kesehatan lingkungan dan permukiman masyarakat miskin: kegiatan ini diarahkan untuk menyediakan rumah yang layak dan kesehatan lingkungan yang berkelanjutan.

b. program pemberdayaan masyarakat dan penguatan pelaku usaha mikro dan kecil, yang bertujuan untuk memperkuat kapasitas kelompok masyarakat miskin untuk terlibat dan mengambil manfaat dari proses pembangunan melalui:
1) Program pemberdayaan ekonomi masyarakat miskin: kegiatan ini diarahkan untuk mengurangi pengangguran dan meningkatkan pendapatan masyarakat miskin. Program ini dilaksanakan melalui:
a) pemberdayaan petani dan nelayan miskin dalam upaya peningkatan pendapatan petani dan nelayan miskin. Kegiatan ini akan dilaksanakan melalui program unggulan daerah antara lain Tani Mulyo dalam rangka peningkatan produksi pertanian melalui pemenuhan sarpras pertanian, dan pengembangan potensi lokal perikanan darat, perikanan tangkap dan kampung garam.
b) Pemberdayaan pelaku usaha mikro dan kecil, ketenagakerjaan dan pariwisata untuk mengurangi pengangguran melalui program unggulan daerah antara lain Kebumen Ekonomi Handal melalui Lawet Muda Kretif dan inkubasi pemuda wirausaha, KAPOK PAK EKO (Peningkatan kelompok ekonomi di pedesaan), ANDALAN PAS (bantuan permodalan UMKM dan Koperasi), KUMPUL BAKUL (Promosi dan pengembangan jejaring pemasaran produk agrobismis dan produk lokal kebumen melalui dropshipper, marketplace dan katalog lokal) dan DEMEN MBUMEN (Gerakan cinta produk kebumen dan pengembangan pariwisata berbasis potensi desa). Produk unggulan yang dapat dikembangkan sebagai katalisator antara lain: gula semut, Genjah Entog, garam, Sapi PO serta produk hortikultura bernilai ekonomi tinggi (jambu kristal, Belimbing Madu, semangka, pepaya, pisang).
c) Pembentukan unit layanan disabilitas bidang ketenagakerjaan yang diharapkan dapat membantu para penyandang disabilitas dalam memperoleh informasi dan peningkatan keterampilan untuk bersaing dalam dunia kerja.
2) program lainnya yang secara langsung atau tidak langsung dapat meningkatkan kegiatan ekonomi dan kesejahteraan masyarakat miskin, termasuk program dengan dana desa/dana kelurahan melalui:
a) Penanggulangan Bencana: kegiatan ini diarahkan untuk meningkatkan upaya kesiapsiagaan bencana, penanganan bencana dan menurunkan indeks resiko bencana. Kegiatan ini dilaksanakan melalui program unggulan daerah MEN TAMBENG: Kebumen Tanggap Bencana Program Peningkatan Kesiapsiagaan Pencegahan dan Penanggulangan Bencana
b) Pembangunan Desa: kegiatan ini diarahkan untuk meningkatkan inovasi dalam penanggulangan kemiskinan berbasis partisipasi masyarakat yang dilakukan oleh kecamatan dan desa. Kegiatan ini dilaksanakan melalui program unggulan daerah antara lain DESMELI (Desa Melek Internet) dan DEMEN MBUMEN (Gerakan cinta produk kebumen dan pengembangan pariwisata berbasis potensi desa).
c) Pemenuhan administrasi kependudukan dan pencatatan sipil: kegiatan ini diarahkan untuk meningkatan pelayanan administrasi kependudukan dan

pencatatan sipil khususnya bagi masyarakat miskin. Dilaksanakan melalui program GO – LAK : Jemput ke rumah Layanan Adminitrasi Kependudukan Program pelayanan adminitrasi kependudukan jemput bola ke rumah "ora antri, ora suwe, cepet dadi"

d) Memperkuat kelembagaan dan kebijakan penanggulangan kemiskinan: Kegiatan ini diarahkan untuk Peningkatan kinerja dan optimalisasi kelembagaan penanggulangan kemiskinan ditingkat kabupaten.
e) Infrastruktur pendukung penanggulangan kemiskinan: kegiatan ini diarahkan untuk tersedianya infrastruktur pendukung penanggulangan kemiskinan. Kegiatan ini dilaksanakan melalui program unggulan daerah antara lain JAMU SEGER (Jalan Mulus Ekonomi Bergerak) dan BANYU MILI (air irigasi tersedia terus).

Strategi penanggulangan kemiskinan yang akan dilaksanakan untuk lima tahun kedepan dilakukan dengan pendekatan "Sinergitas Seluruh Stakeholder dan Peningkatan Partisipasi Masyarakat Serta Optimalisasi Sumber Daya Berbasis Kearifan Lokal". Pendekatan ini dilakukan berdasarkan praktek-praktek baik (best practices) penanggulangan kemiskinan yang diinisiasi oleh masyarakat berdasarkan kearifan lokal yang dimiliki dan berhasil baik dalam pemberdayaan masyarakat terutama dalam penanggulangan kemiskinan. Contoh program penanggulangan kemiskinan yang diinisiasi masyarakat dan berhasil baik antara lain:

a. Desa Jatijajar Kecamatan Ayah

Upaya penanggulangan kemiskinan dilakukan Pemerintah Desa Jatijajar melalui DEWAJATI dengan memanfaatkan potensi wisata. DEWAJATI merupakan unit BUMDes yang diharapkan dapat bersinergi dengan masyarakat untuk menghasilkan Pendapatan Asli Desa (PADes), yang manfaatnya dapat dirasakan oleh masyarakat Desa Jatijajar (Dari Masyarakat Untuk Masyarakat). DEWAJATI memberikan peluang kepada warga miskin atau masyarakat desa untuk menjadi pemilik saham. Pada akhir tahun pendapatan akan diberikan kepada pemilik saham sebagai penghasilan akhir tahun. Selain itu pengelolaan DEWAJATI melibatkan masyarakat desa termasuk masyarakat miskin.

b. Desa Jatimulyo Kecamatan Petanahan

Upaya penanggulangan kemiskinan dilakukan Pemerintah Desa Jatimulyo adalah melalui Gerakan menanam apa yang dimakan, makan apa yang ditanam melalui program 'Mana Kebunmu?'. Program tersebut dilaksanakan melalui pembangunan rumah bibit tanaman 'Sekar Taji' yang dilakukan oleh Pemerintah Desa Jatimulyo merupakan salah satu keberhasilan untuk mewujudkan kemandirian atau ketahanan pangan dan mengentaskan kemiskinan yang ada didesa. Selain menjaga ketahanan pangan dan kelestarian lingkungan program ini berhasil menjadi sumber pedapatan bagi masyarakat desa.

c. Desa Sidomulyo Kecamatan Petanahan

Upaya penanggulangan kemiskinan dilakukan Pemerintah Desa Sidomulyo adalah program 'Tanah Kas Desa untuk Penanggulangan Kemiskinan'. Beberapa langkah yang digagas oleh Pemerintah Desa Sidomulyo dan disepakati bersama seluruh masyarakat antara lain:

1) melakukan pembatasan akumulasi kepemilikan tanah melalui kesepatan informal dengan warga,

2) menyediakan akses lahan pertanian bagi rumah tangga petani miskin dengan lahan sempit dan buruh tani memanfaatkan tanah kas desa berupa kemakmuran dan bengkok desa
3) mencari solusi stimulus permodalan untuk rumah tangga petani miskin emlalui kemudahan akses permodalan melalui bank kredit desa atau BUMDes dengan skema kredit lunak, dan
4) meningkatkan upaya pemberdayaan masyarakat pada sektor usaha kerajinan bambu sebagai alternatif penambahan penghasilan.

3. Pengembangan Agrobisnis

Kabupaten Kebumen merupakan daerah dengan ciri khas agraris dimana mayoritas penduduknya masih bergantung pada sektor pertanian sebagai sumber penghidupan utama. Pertanian yang dimaksud adalah pertanian dalam arti luas yang meliputi budidaya tanaman pangan, hortikultura, perkebunan, peternakan, kehutanan dan perikanan. Secara struktur, aktivitas perekonomian juga masih didominasi oleh sektor pertanian sebagai sektor penyumbang terbesar dalam PDRB, meskipun setiap tahun peranannya semakin menurun yang artinya mulai terjadi pergeseran baik ke sektor sekunder maupun tersier.

Disisi lain, meskipun sektor pertanian masih menjadi sektor dominan, namun sektor ini belum mampu memberikan jaminan kesejahteraan bagi penduduk yang bekerja di sektor tersebut. Hal ini dapat dilihat dari banyaknya penduduk yang bekerja di sektor pertanian termasuk dalam kategori miskin. Beberapa permasalahan yang dihadapi pada sektor ini antara lain meliputi kurangnya skala usaha sehingga tidak memenuhi skala ekonomis, kurangnya tingkat produktivitas, rendahnya nilai tambah produk serta kurangnya manajemen usaha dan akses pemasaran. Saat ini, tingkat kepemilikan lahan pertanian di Kabupaten Kebumen hanya mencapai 0,23 Ha per petani, masih sangat jauh dari kriteria layak dimana untuk memenuhi kebutuhannya minimal, paling tidak setiap petani mengelola lahan seluas 2Ha. Kurangnya produktivitas dipengaruhi oleh luas kepemilikan lahan, keterbatasan sarana dan prasarana, kurangnya pemanfaatan teknologi tepat guna, pengaruh iklim dan cuaca serta menurunnya kualitas lahan.

Kondisi keterbatasan lahan dan produktivitas lahan yang kurang optimal, masih diperparah dengan rendahnya nilai tambah produk pertanian yang ada. Mayoritas petani di Kabupaten Kebumen menanam komoditas tanaman pangan yang memiliki nilai tambah paling rendah dibandingkan komoditas pertanian lainnya. Selain itu, perilaku petani yang belum terbiasa mengolah produknya dan hanya menjual dalam bentuk dasar/ mentah menyebabkan hilangnya potensi pendapatan petani atas produk tersebut. Hal ini sangat terkait dengan kurangnya manajemen usaha serta sulitnya akses pemasaran produk pertanian.

Dalam upaya menyelesaikan permasalahan-permasalahan tersebut, perlu dirancang strategi yang berfokus pada upaya peningkatan nilai tambah dalam rangka meningkatkan kesejahteraan petani dalam arti luas. Kebijakan-kebijakan pengembangan pertanian yang sudah dilakukan saat ini sudah selaras dengan upaya penyelesaian permasalahan kesejahteraan di sektor pertanian. Oleh karena itu, maka kebijakan yang sudah ada saat ini masih perlu dilanjutkan, meskipun perlu dilakukan beberapa pergeseran prioritas di dalamnya. Salah satu yang yang perlu ditekankan adalah perlunya fokus pengembangan yang diarahkan bukan hanya pada jumlah produksi, tapi lebih kepada peningkatan nilai produksi. Beberapa hal yang perlu

mendapatkan prioritas lebih dalam pengembangan pertanian selama lima tahun ke depan antara lain:

a. Penguatan kapasitas teknis dan kelembagaan pertanian

Keberhasilan dari suatu kebijakan akan sangat bergantung pada kapasitas sumberdaya manusia yang akan melaksanakan kebijakan tersebut. Kurangnya kualitas sumberdaya manusia di sektor pertanian menjadi hal yang sangat mudah ditemui, mengingat bahwa sektor pertanian merupakan sektor marjinal yang banyak diisi oleh para pekerja yang tidak memenuhi syarat untuk bekerja di sektor lainnya. Rendahnya kualitas sumberdaya manusia dapat dilihat dari rendahnya kapasitas teknis maupun kelembagaan petani menjadi hal yang pertama perlu diselesaikan. Sasaran peningkatan kapasitas selain meliputi para petani dalam arti luas juga mencakup aparatur pemerintah yang terkait dengan pengembangan agrobisnis dari pengambil kebijakan, pelaksana kegiatan sampai dengan petugas lapangan yang berinteraksi langsung dengan para petani.

b. Pengembangan pertanian berbasis kawasan dan/ atau korporasi

Dalam rangka menjawab permasalahan keterbatasan lahan dan kurangnya produktivitas, perlu dilakukan pengembangan pertanian dengan konsep kawasan. Pengembangan komoditas diarahkan pada kawasan-kawasan tertentu sesuai dengan potensi masing-masing wilayah. Salah satu penerapan dari kebijakan ini adalah adanya Program Dana Afirmasi Pengembangan Agrobisnis Terpadu (Program DAPAT) yang dilaksanakan di masing-masing kecamatan. Selain itu, pengelolaan pertanian yang berbasis korporasi juga perlu dilakukan dalam rangka meningkatkan perbaikan pengelolaan yang berdampak pada efisiensi biaya dan peningkatan produktivitas.

c. Pengembangan komoditas bernilai tinggi

Kebijakan yang tidak kalah penting dalam upaya meningkatkan kesejahteraan petani dalam arti luas adalah upaya peningkatan nilai tambah, salah satunya melalui pengembangan komoditas bernilai tinggi. Lahan yang ditanami komoditas yang bernilai rendah dapat dialihkan untuk penanaman komoditas dengan nilai yang lebih tinggi. Beberapa komoditas tentu saja tidak dapat dihilangkan terkait dengan kebutuhan pangan, namun masih dapat dikurangi selama ketahanan pangan daerah masih dapat terpenuhi.

d. Pengembangan produk olahan pertanian

Ketika keterbatasan lahan menjadi hal yang tidak dapat dihindari, maka upaya peningkatan nilai produksi harus ditempuh melalui peningkatan harga jual produk. Selain melalui pemilihan jenis komoditas, peningkatan harga produk juga dapat diupayakan melalui pengembangan produk olahan. Dengan adanya pengolahan lanjutan, diharapkan potensi keuntungan yang ada akan dapat dinikmati oleh petani sendiri.

Selain terkait dengan upaya peningkatan kesejahteraan petani, pengembangan agrobisnis juga sangat erat kaitannya dengan isu ketahanan pangan. Sektor pertanian dalam arti luas merupakan penyedia utama dari kebutuhan pangan masyarakat. Pada urusan pertanian, meskipun memiliki nilai tambah yang relatif lebih rendah dibandingkan komoditas lainnya seperti peternakan, hortikultura maupun perkebunan, komoditas tanaman pangan tetap perlu dikembangkan dalam rangka mendukung ketahanan pangan daerah. Hal yang sama juga masih perlu dilakukan pada urusan perikanan, dimana komoditas perikanan dengan nilai tambah yang relatif rendah seperti

lele masih akan dikembangkan sebagai pendukung upaya peningkatan konsumsi ikan, meskipun prioritas utamanya adalah pengembangan komoditas perikanan bernilai tinggi.

Isu ketahanan pangan tidak hanya terkait dengan ketersediaan, namun juga aksesibilitas maupun pemanfaatan pangan. Dua isu terakhir inilah yang lebih menjadi prioritas urusan pangan di Kabupaten Kebumen. Meskipun Kabupaten Kebumen selalu mengalami surplus ketersediaan pangan utama, namun ternyata belum semua wilayah dapat dengan mudah menjangkau sumber-sumber pangan utama. Oleh karena itu, pembangunan infrastruktur jalan menjadi hal yang sangat penting, karena dapat memudahkan jalur distribusi pangan bahkan sampai ke wilayah terpencil. Selain itu, pembangunan infrastruktur pangan juga diperlukan dalam mengatasi terjadinya fluktuasi harga pangan. Pemanfaatan lahan pekarangan juga menjadi solusi yang sangat potensial dalam pemenuhan kebutuhan pangan masyarakat dengan daya beli yang terbatas.

Kemudian terkait dengan aspek pemanfaatan pangan, masalah keamanan dan kualitas konsumsi pangan juga menjadi pekerjaan yang perlu ditangani oleh pemerintah daerah. Penguatan pengawasan keamanan pangan perlu dilakukan karena masih sering ditemui adanya produk pangan yang tidak memenuhi standar keamanan pangan. Kualitas konsumsi pangan juga belum berada dalam kondisi ideal dan diharapkan akan meningkat seiring dengan meningkatnya kesejahteraan masyarakat. Selain dari sisi pendapatan, kualitas konsumsi juga dipengaruhi oleh tingkat pemahaman masyarakat akan pentingnya konsumsi yang bergizi seimbang sehingga upaya-upaya yang terkait dengan hal ini masih perlu dipertahankan.

Strategi pengembangan agrobisnis baik yang terkait dengan peningkatan kesejahteraan petani maupun yang terkait dengan peningkatan ketahanan pangan tidak hanya menjadi tanggungjawab perangkat daerah yang mengampu urusan tersebut (urusan pangan, urusan pertanian serta urusan kelautan dan perikanan), namun harus didukung oleh urusan yang lain seperti pekerjaan umum, industri, perdagangan, koperasi dan UMKM, pariwisata, kesehatan serta urusan terkait lainnya.

Strategi pengembangan agrobisnis ini selaras dengan misi ke 3 yaitu Mewujudkan daya saing ekonomi daerah melalui pengembangan potensi sumber daya alam, pariwisata dan kearifan lokal yang berbasiskan agrobisnis dan ekonomi kerakyatan. Pencapaian visi tersebut akan ditempuh melalui program-program unggulan daerah yang akan dilaksanakan selama kurun waktu Tahun 2021-2026 yang fokus pada pengembangan agribisnis yaitu antara lain Tani Mulyo dalam rangka peningkatan produksi pertanian dengan pemenuhan sarpras pertanian, Banyu Mili, Rumah Pompa dan Penanganan terpadu pasca panen. Selain itu pengembangan potensi lokal perikanan darat, perikanan tangkap dan kampung garam.

4. Pengembangan inkubasi kewirausahaan

Pengembangan inkubasi kewirausahaan dalam rangka mendukung misi ke-3 "Mewujudkan daya saing ekonomi daerah melalui pengembangan potensi sumber daya alam, pariwisata dan kearifan lokal yang berbasiskan agrobisnis dan ekonomi kerakyatan." Untuk meningkatkan perekonomian dan daya saing daerah Kabupaten Kebumen, salah satu upaya yang dapat dilakukan adalah mengembangkan wirausaha yang telah ada. Adapun salah satu program unggulan guna mewujudkan misi tersebut adalah Kebumen Ekonomi Handal, dengan program inkubasi wirausaha. Kegiatan Inkubasi ini diharapkan dapat menstimulasi iklim yang kondusif dalam rangka

peningkatan daya saing ekonomi daerah menuju kemandirian masyarakat Kabupaten Kebumen yang sejahtera. Peranan Inkubator Wirausaha menjadi sangat penting dan strategis untuk melahirkan wirausaha yang kreatif dan inovatif, karena melalui inkubator calon-calon wirausaha baru berbasis IPTEK dapat kita kembangkan.

Kewirausahaan dewasa ini dinilai efektif untuk meningkatkan kesejahteraan rakyat melalui kontribusinya pada peningkatan pertumbuhan perekonomian sekaligus pemerataan pertumbuhan ekonomi. Meskipun disisi lain wirausaha saat ini tidak bisa lagi menghindar dari situasi dan kondisi perdagangan bebas dunia agar mampu bertahan dan berkembang. Wirausaha perlu akses pasar sebesar-besarnya ke pasar dunia, dan sebaliknya juga dituntut untuk mampu membuka pasar domestik, oleh karena itu diperlukan upaya peningkatan kapabiltas wirausaha dalam peningkatan kemampuan kewirausahaan dengan peningkatan pengembangan ide-ide kreatif, kemandirian, kemampuan bisnis dan jiwa kepemimpinan dalam sektor kewirausahaan, sehingga diharapkan dapat meningkatkan daya saing dan kualitas kewirausahaan.

Pandemi Covid-19 telah berdampak pada pengurangan lapangan kerja, peningkatan pengangguran dan kemiskinan. Pemerintah perlu upaya meningkatkan kesempatan kerja, mengurangi pengangguran dan penanggulangan kemiskinan dengan fokus pada pembangunan ekonomi berbasis kewirausahaan. Peningkatan daya saing wirausaha dapat ditempuh dengan mewujudkan ruang bagi wirausaha muda untuk dapat meningkatkan *skill* dan pengetahuannya serta mendorong lahirnya wirausaha-wirausaha muda yang tangguh, kreatif dan professional yang berdaya saing di daerah, maka pendampingan kepada wirausaha dipandang perlu untuk mengoptimalkan perkembangan wirausaha – wirausaha yang ada di Kabupaten Kebumen.

Inkubasi kewirausahaan akan dilaksankan sebagai fokus utama revitalisasi dan optimalisasi fungsi Pusat Layanan Usaha Terpadu (PLUT) Kabupaten Kebumen. Adapun fokus prioritas pelaksanaan program yaitu *Tenant* yang diprioritaskan untuk mendapatkan fasilitas pembinaan wirausaha melalui Inkubator Wirausaha Kabupaten Kebumen adalah diprioritaskan pada 7 (tujuh) bidang fokus yang meliputi :

a. Agribisnis dan Ketahanan Pangan
b. Rekayasa Teknologi
c. Kehutanan
d. Informasi dan Komunikasi
e. Kesehatan
f. Kelautan dan Perikanan
g. Industri Kreatif

Pelaksanaan Inkubasi Bisnis terbagi dalam beberapa sub proses sebagai berikut:

1. Sub Proses Bisnis Pra Inkubasi: Kegiatan yang dijalankan membangun sinergi kemitraan antara tenant dan pasar serta faktor pendukung (Pemerintah, Perguruan Tinggi dll). Adapun proses yang dilaksanakan antara lain:
   a. *talent scouting* (inventarisasi dan penggalian hasil-hasil teknologi dengan tingkat kematangan teknologi lebih besar dari 7, ide bisnis yang prospektif untuk kemudian menjadi calon tenant.
   b. Pelatihan: pelatihan *business plan*, pengembangan bisnis, pendampingan teknologi dan bisnis
2. Sub Proses Bisnis Inkubasi Bisnis: tahapan kegiatan alih teknologi dan bisnis untuk merealisasikan fasilitas-fasilitas yang diperlukan tenant sesuai proposal pengembangan bisnis. output proses ini adalah status bisnis mulai berkembang dan

status produk sudah tersertifikasi dan dapat diterima pasar. Proses yang dilaksanakan adalah sebagai berikut:

a. Persiapan inkubasi: penyiapan roadmap rencana bisnis
b. Uji produksi: fasilitasi pengembangan produk, pengembangan tenant untuk persiapan peralatan dan proses produksi
c. Training dan Mentoring: pelatihan pengembangan bisnis, mentoring teknologi, pemasaran, keuangan dan penyusunan rencana bisnis
d. Pendampingan sertifikasi: pendampingan pelaksanaan pengujian produk yang diperlukan sesuai ketentuan Lembaga berwenang untuk mendukung komersialisasi produk.
e. Uji jual: promosi produk tenant
f. Monev akan dilaksanakan secara periodik oleh tim seleksi/panitia

3. Sub proses pasca inovasi: tahapan kegiatan ini adalah tahapan proses bisnis berupa aksesibilitas produksi masal, tenant sudah mempersiapkan produksi masal dan peningkatan kemampuan untuk membangun jaringan bisnis dan produksi masal. Proses yang dilaksanakan antara lain:
    a. Pelatihan lanjutan pengembangan bisnis seperti manajemen keuangan, pemasaran, peningkatan kapasitas SDM, pendampingan teknologi dan bisnis, aksesibilitas teknologi, aksesibilitas permodalan dan pasar.
    b. Promosi produk, temu bisnis dalam rangka aksesibilitas bisnis.

Sedangkan fasilitas yang diperoleh *tenant* saat mengikuti kegiatan inkubasi wirausaha adalah sebagai berikut :

1. Fasilitas fisik penunjang inkubator bisnis:
    a. Ruang usaha tenant/ruang pamer
    b. Ruang kantor dan perlengkapan pendukung
    c. Ruang rapat atau pertemuan bisnis
    d. Akses internet
2. Pendampingan Bisnis (Layanan pengembangan bisnis bagi tenant) antara lain:
    a. Pengembangan bisnis
    b. Pengembangan teknologi dan proses produksi
    c. Konsultasi Bisnis (Bimbingan bisnis, manajemen bisnis)
    d. Pembuatan Bussiness Plan atau Studi Kelayakan Usaha
    e. Pendirian Legalitas usaha (ijin usaha bagi yang belum memiliki)
    f. Standarisasi Produk
    g. Sertifikasi Produk
    h. Penyediaan Pendamping dan/atau Mentoring Bisnis
    i. Pengujian Produk
    j. Promosi Produk dan Usaha
    k. Pelatihan Bisnis
3. Akses Permodalan Bisnis

Dalam pelaksanaan inkubasi Bappeda tidak memberikan bantuan finansial (keuangan) namun membantu tenan untuk pendampingan dalam akses kredit modal usaha melalui:

a. Fasilitasi untuk akses modal ke Lembaga perbankan dan Non Bank
b. Fasilitasi untuk akses modal ke Lembaga Pemerintahan

4. Jejaring dan Kolaborasi

Memberikan sarana untuk membangun jejaring bisnis dan kolaborasi bisnis bagi tenan, diantaranya melalui:

a. Temu Bisnis
b. Kerjasama dengan Lembaga Penelitian dan Pengembangan atau Lembaga Alih Teknologi
c. Kemitraan Bisnis dengan Pengusaha
d. Kegiatan dengan inkubator dan forum inkubator nasional dan internasional.

5. Pembentukan Badan Usaha Milik Daerah (BUMD) Aneka Usaha

Sebagai salah satu strategi untuk menggerakkan perekonomian daerah, pemerintah daerah dapat membentuk BUMD. Berdasarkan aspek regulasi pada Undang-Undang Nomor 23 Tahun 2014 tentang Pemerintahan Daerah pada Pasal 331 yang mengamanatkan bahwa Daerah dapat mendirikan BUMD. Tujuan dibentuknya BUMD adalah untuk melaksanakan pembangunan daerah melalui pelayanan jasa kepada masyarakat, penyelenggaraan kemanfaatan umum dan peningkatan penghasilan pemerintah daerah. Tujuan tersebut telah sesuai dengan Peraturan Pemerintah Nomor 54 Tahun 2017 tentang BUMD pasal 7 dimana tujuan pendirian BUMD adalah :

a. memberikan manfaat bagi perkembangan perekonomian daerah;
b. menyelenggarakan kemanfaatan umum berupa penyediaan barang dan/atau jasa yang bermutu bagi pemenuhan hajat hidup masyarakat sesuai kondisi, karakteristik dan potensi daerah yang bersangkutan berdasarkan tata kelola perusahaan yang baik; serta
c. memperoleh laba dan/atau keuntungan.

Berdasarkan aspek kebijakan pemerintah daerah, pembentukan BUMD Aneka Usaha dalam rangka mendukung pencapaian Misi ketiga pada RPJMD Kabupaten Kebumen Tahun 2021-2026 yaitu mewujudkan daya saing ekonomi daerah melalui pengembangan potensi sumber daya alam, pariwisata dan kearifan lokal yang berbasiskan agrobisnis dan ekonomi kerakyatan untuk unit-unit usaha di sektor perekonomian. Selain itu juga mendukung Misi keempat pada RPJMD Kabupaten Kebumen Tahun 2021-2026 yaitu peningkatan kualitas dan kuantitas infrastruktur yang berwawasan lingkungan.

Hal ini juga sesuai dengan aspek potensi dimana BUMD Aneka Usaha rencananya akan bergerak pada beberapa unit usaha berdasarkan potensi pengembangannya, yaitu:

a. pengelolaan pasar dan *foodmart*, mendukung program unggulan KUMPUL BAKUL dimana pasar akan menjadi tempat pemasaran produk-produk lokal serta DEMEN MBUMEN yaitu dengan pengelolaan pasar yang professional diharapkan semakin banyak pengunjung untuk membeli produk asli Kabupaten Kebumen;
b. perdagangan umum, diharapkan dapat membantu upaya pemerintah daerah dalam pengendalian peredaran barang pokok sekaligus pengendalian harga agar masyarakat bisa mendapatkan barang yang dibutuhkan dengan harga yang terjangkau, dengan memasarkan produk hasil pertanian dan garam serta distribusi pupuk dalam rangka mendukung program unggulan TANI MULYO;
c. pergudangan, sangat penting dilakukan terutama untuk produk-produk agrikultur agar produk yang dihasilkan tetap dalam kondisi baik sebelum dipasarkan. Hal ini mendukung program unggulan seperti KUMPUL BAKUL maupun DEMEN MBUMEN agar produk lokal tetap berkualitas dan berdaya saing di pasaran;
d. pengembangan pariwisata, dalam rangka mendukung program unggulan DEMEN MBUMEN dari sisi pengembangan pariwisata lokal sesuai dengan potensi yang ada

dengan unit bisnis agen perjalanan wisata dan *MICE* (*Meeting Incentive Convention Exhibition*); serta

e. pengelolaan parkir, potensi pendapatan daerah dari lahan parkir di Kabupaten Kebumen perlu dioptimalkan untuk menambah kemampuan belanja pembangunan.

Selain itu, pembentukan BUMD Aneka Usaha ini juga akan menjadi bagian optimalisasi PAD baik dari penerimaan deviden, potensi pajak serta peningkatan pemanfaatan aset pemerintah daerah.

Potensi di atas menunjukkan bahwa pembentukan BUMD Aneka Usaha dalam rangka pemenuhan aspek pelayananan umum dan aspek kebutuhan masyarakat yaitu pengembangan ekonomi masyarakat, pemenuhan barang pokok yang terjangkau bagi masyarakat umum hingga terciptanya lapangan kerja. Sedangkan berdasarkan aspek pasar dengan kemudahan akses konektivitas ke seluruh wilayah Pulau Jawa, Indonesia bahkan dunia sehingga memungkinan pembentukan BUMD Aneka Usaha ini akan meningkatkan ekspor (baik ke daerah lain ataupun ke luar negeri) hingga meningkatkan kunjungan wisata.

Berdasarkan aspek pendukung lainnya, Kabupaten Kebumen juga memiliki akses koneksi Teknologi Informasi yang relative baik seperti halnya di wilayah Pulau Jawa pada umumnya. Hal ini sangat memungkinkan dalam pengembangan promosi dan pemasaran produk-produk yang dihasilkan BUMD melalui e-commerce serta pemanfaatan teknologi informasi dalam pengelolaan manajemen seluruh unit usahanya. Berdasarkan aspek sumber daya manusia, Kabupaten Kebumen juga memiliki berbagai potensi SDM yang baik. Pembentukan BUMD Aneka Usaha ini diharapkan akan mampu menyerap tenaga kerja dengan berbagai jenis pekerjaan yang dibutuhkan.

6. Pembangunan Kawasan Industri

Pembentukan Kawasan industri di Kabupaten Kebumen menjadi harapan bagi banyak pihak dalam upaya mengurangi jumlah pengangguran, dan ikut serta meningkatkan pertumbuhan ekonomi daerah dan nasional. Masuknya program Pengembangan Kawasan Industri Petanahan Kabupaten Kebumen dalam Perpres Nomor 79 Tahun 2019 tentang Percepatan Pembangunan Ekonomi Kawasan Kendal - Semarang - Salatiga - Demak - Grobogan, Kawasan Purworejo - Wonosobo - Magelang - Temanggung, Dan Kawasan Brebes - Tegal – Pemalang dengan estimasi nilai investasi sebesar Rp.2 Triliun, merupakan bentuk dukungan nyata Pemerintah terhadap pembentukan kawasan industri di Kabupaten Kebumen. Pembanguan kawasan industri ini juga mendukung misi ketiga pada RPJMD Kabupaten Kebumen Tahun 2021-2026 yaitu mewujudkan daya saing ekonomi daerah melalui pengembangan potensi sumber daya alam, pariwisata dan kearifan lokal yang berbasiskan agrobisnis dan ekonomi kerakyatan.

Berdasarkan rencana pola ruang kabupaten, lokasi Kawasan Industri di Kabupaten Kebumen masuk dalam rencana Kawasan Peruntukan Industri yang memilliki luas 1229,47 hektar, sehingga sudah sesuai secara tata ruang untuk pembangunan kawasan industri. Pada tahap awal, diprioritaskan untuk membangun kawasan industri sesuai dengan lokasi yang sudah direncanakan dalam Studi Pengembangan Zona Industri Kabupaten Kebumen yaitu di Kecamatan Petanahan khususnya di Desa Karangrejo, Desa Karanggadung dan Desa Tegalretno dengan total luas kawasan kurang lebih mencapai 315 Hektar. Lokasi tersebut berada di dalam delineasi RTR Kawasan Industri Provinsi Jawa Tengah, tepatnya berada pada delineasi kawasan industri bagian selatan.

Dilihat dari ketersediaan sarana dan prasarananya pada **Tabel 4.4** kawasan industri Kebumen berada di tepi jalan arteri primer, terlayani jaringan kereta api, terlayani pelabuhan dari Pelabuhan Cilacap, terkoneksi dengan bandara Kulonprogo dan Purbalingga serta tersedia jaringan listrik dari PLN.

Tabel 4.4
Ketersediaan Sarana dan Prasarana di Kawasan Industri Kebumen

Kriteria	Kondisi Eksisting
Jarak ke pusat kota	Jarak ke Pusat Kota Kebumen 17 km
Jarak terhadap permukiman	Jarak ke permukiman terdekat 0,5 km
Jaringan transportasi darat	Di tepi jalan arteri primer (JJLS); rencana pembangunan jalan tol; jaringan kereta api
Jaringan energi dan kelistrikan	PLN
Jaringan telekomunikasi	Jaringan telepon kabel dan nirkabel
Prasarana angkutan	Pelabuhan terdekat di Cilacap dan terkoneksi dengan bandara YIA Kulonprogo dan JB Soedirman Purbalingga
Sumber air baku	Jarak sungai terdekat 5 km; Terdapat sungai di sekitar lokasi yaitu Luk Ulo

Sumber: Dinas Perindustrian dan Perdagangan Provinsi Jawa Tengah, 2019 (Executive Summary: Penyusunan Kajian Pengembangan Kawasan Industri di Kabupaten Kebumen)

Berdasarkan hasil kajian Masterplan Kawasan Industri di Kabupaten Kebumen, jenis industri yang direncanakan di kawasan industri Kebumen yaitu Aneka Industri yang low polutan dan Industri Kecil. Aneka Industri adalah industri yang tujuannya menghasilkan bermacam-macam barang kebutuhan sehari-hari, seperti industri tekstil; industri alat listrik dan logam; industri kimia, misalnya: sabun, pasta gigi, sampo, tinta, plastik, dan obat-obatan; industri pangan; dan industri bahan bangunan dan umum, misalnya : kayu gergajian, kayu lapis dan marmer. Sedangkan Industri Kecil merupakan industri yang bergerak dengan jumlah pekerja sedikit dan teknologi sederhana. Aneka Industri dan Industri Kecil yang dikembangkan di Kawasan Industri Kabupaten Kebumen merupakan industri yang memanfaatkan sumber daya alam yang ada di Kabupaten Kebumen maupun dari daerah sekitarnya di Pulau Jawa.

Berdasarkan Peraturan Daerah Provinsi Jawa Tengah Nomor 10 Tahun 2017 tentang Rencana Pembangunan Industri Provinsi Jawa Tengah Tahun 2017-2037, jenis industri potensial khusus di Kawasan Industri Kebumen adalah industri gula berbasis tebu, aren dan kelapa, industri pengolahan tembakau, industri kulit, barang dari kulit dan alas kaki, industri barang anyaman bambu, rotan dan sejenisnya, dan industri barang galian bukan logam seperti industri genteng dan industri batu mulia (akik). Meskipun demikian, industri inti yang dikembangkan di Kawasan Industri Kebumen disesuaikan dengan potensi lokal Kabupaten Kebumen. Potensi lokal Kabupaten Kebumen yang potensial untuk dikembangkan di Kawasan Industri Kebumen di antaranya adalah industri perikanan dan pengolahan garam. Apalagi dengan adanya penerapan konsep Eco Industrial Park maka harus ada keterkaitan antar jenis industri yang dikembangkan dalam kawasan industri supaya lebih efisien dan optimal dalam penyediaan bahan baku, dan ada saling keterkaitan yang menguntungkan.

Beberapa dokumen yang diperlukan untuk memenuhi persyaratan pembentukan Kawasan Industri Kebumen saat ini sudah tersusun, di antaranya yaitu masterplan, feasibility study, Basic Engineering Design (BED), dan ijin prinsip dari Dinas dan Penanaman Modal dan PelayananTerpadu Satu Pintu (DPMPTSP) Kabupaten Kebumen.

Dokumen RTRW Kabupaten Kebumen sendiri masih dalam proses revisi, meskipun demikian Kawasan Industri Kebumen sudah masuk Perda revisi RTRW Provinsi Jawa Tengah. Ijin HPL dan sertifikat Hak Pengelola (HPL) juga sudah turun dari Kementerian ATR/BPN dan sudah diproses oleh Badan Pertanahan Nasional Kabupaten Kebumen. Meskipun demikian masih banyak tahapan yang harus dilakukan guna mewujudkan Kawasan Industri Kebumen. Untuk itu diperlukan strategi dan arah kebijakan yang tepat sehingga pembangunan Kawasan Industri Kebumen betul-betul dapat memberikan dampak positif kepada masyarakat secara berkelanjutan. **Tabel 4.5** berikut adalah strategi dan arah kebijakan pembangunan Kawasan Industri Kebumen.

Tabel 4.5
Strategi dan Arah Kebijakan Pembangunan Kawasan Industri Kebumen

Strategi		Arah Kebijakan	
1	Pembangunan dan pengembangan akses menuju kawasan industri	a	Pengembangan sarana dan prasarana utama dan pendukung kawasan industri
2	Penyediaan jaringan infrastruktur dan pembangunan sarana pendukung dalam kawasan industri		
3	Pengaturan manajemen transportasi sekitar kawasan industri		
4	Pembangunan kawasan industri berwawasan lingkungan	b	Pengaturan pemanfaatan ruang di sekitar kawasan industri
5	Penyediaan lahan untuk pembangunan permukiman dan sarana pendukungnya, di sekitar kawasan peruntukan industri		
6	Regulasi untuk menjaga kestabilan harga	c	Penciptaan iklim usaha industri yang kondusif dan bertanggungjawab
7	Kemudahan perijinan		
8	Meningkatkan kerjasama antar institusi terkait dan menguatkan aspek kelembagaan serta pengembangan kemitraan dan pemasaran		
9	Menguatkan pasokan bahan baku industri yang berkualitas dan berkelanjutan	d	Pemanfaatan sumber daya lokal
10	Melakukan pemilihan jenis industri berdasarkan pilihan ketersediaan bahan bakunya		
11	Meningkatkan penyerap tenaga kerja lokal	e	Peningkatan sumber daya manusia (SDM)
12	Meningkatkan kemampuan SDM melalui pendidikan dan pelatihan		
13	Meningkatkan promosi dan investasi	f	Peningkatan Pangsa Pasar/ Pemasaran Industri
14	Memperluas pasar domestik dan pasar ekspor dengan mengoptimalkan sarana dan prasarana yang tersedia		
15	Meningkatkan daya saing dengan konsep industri yang sehat, berkelanjutan, ramah lingkungan		
16	Sosialisasi dan pelatihan terkait bencana	g	Mitigasi bencana
17	Penyediaan sistem peringatan dini bencana		
18	Pembuatan jalur evakuasi dan ruang evakuasi bencana		

Sumber: Dinas Perindustrian dan Perdagangan, 2019

7. Pengembangan Wilayah dalam Rencana Tata Ruang Wilayah

Rencana pengembangan wilayah Kabupaten Kebumen termuat dalam Perda Nomor 23 Tahun 2012 tentang Rencana Tata Ruang Wilayah Kabupaten Kebumen Tahun 2011-2031. Rencana Tata Ruang Wilayah atau RTRW merupakan dokumen rencana yang menjadi acuan pengembangan tata ruang yang terwujud dalam struktur ruang dan pola ruang untuk jangka waktu 20 tahun. Struktur ruang tergambar dalam susunan pusat-pusat permukiman dan sitem jaringan prasarana, sementara pola ruang adalah distribusi peruntukan ruang dalam wilayah yang meliputi peruntukan fungsi lindung dan budidaya.

Kabupaten Kebumen tengah dalam proses revisi RTRW dalam rangka mewadahi perkembangan yang ada. Proses revisi RTRW dan KLHS RTRW sudah mendapat rekomendasi dari Gubernur. Selanjutnya akan mengajukan permohonon subtansi ke Kementerian Agraria dan Tata Ruang dengan sinkronisasi UU Nomor 11 Tahun 2020 tentang Cipta Kerja dan PP Nomor 21 Tahun 2021 tentang Penyelenggaraan Penataan Ruang.

Tujuan penataan ruang wilayah Kabupaten Kebumen yang tertuang dalam RTRW adalah mewujudkan wilayah kabupaten yang mandiri secara ekonomi dan merata pelayanannya melalui pengembangan agrobisnis dan pariwisata yang berkelanjutan, aman, nyaman, dan produktif.

Dalam rencana struktur ruang terdapat rencana sistem perkotaan berupa pusat-pusat permukiman; terdiri atas Pusat Kegiatan Wilayah (PKW) di Kawasan Perkotaan Kebumen; Pusat Kegiatan Lokal (PKL) di Kawasan Perkotaan Gombong, Karanganyar, dan Prembun; Pusat Pelayanan Kawasan (PPK) di setiap ibukota kecamatan; dan Pusat Pelayanan Lingkungan yang tersebar di 18 desa pada 13 kecamatan. Selain itu terdapat pula rencana system jaringan prasarana meliputi:

a. rencana sistem jaringan transportasi;
b. rencana sistem jaringan energi;
c. rencana sistem jaringan telekomunikasi;
d. rencana sistem jaringan sumber daya air; dan
e. rencana sistem jaringan prasarana lainnya.

Beberapa rencana pembangunan yang signifikan dalam struktur ruang adalah pengembangan PKW di Kawasan Perkotaan Kebumen serta PKL di 3 kawasan perkotaan lainnya (Gombong, Karanganyar, Prembun). Selain itu pembangunan sistem jaringan prasarana jalan di antaranya berupa:

a. Pengembangan jalan tol berupa pengembangan ruas jalan tol Cilacap – Yogyakarta
b. Pengembangan jaringan jalan lintas selatan (JJLS) dari Wawar – Tambak Mulyo – Jladri – Ayah – Bodo;
c. Pengembangan Rencana Jalan Lintas Kabupaten Banjarnegara (Banjarnegara – Kebumen – Batang dan Pekalongan)
d. Peningkatan jalan menuju wisata yang mendukung Geopark Nasional Karangsambung-Karangbolong;
e. Penyediaan jalan menuju kawasan industri;
f. Pengembangan Terminal Tipe A dan Terminal Barang.

Pengembangan pada sistem jaringan prasarana lain di antaranya yang cukup signifikan berupa:

a. Sistem penyediaan air minum (SPAM) Regional Keburejo;
b. Instalasi Pengolahan Air Limbah (IPAL) pada industri dan fasilitas kesehatan;
c. Pengembangan Tempat Penampungan Sampah Sementara 3R (TPS3R) atau Tempat Pengolahan Sampah Terpadu (TPST);

d. Pembangunan, pengembangan, dan peningkatan Tempat Pemrosesan Akhir Sampah (TPA) di Kecamatan Prembun dan Petanahan;
e. Pengembangan sistem jaringan evakuasi bencana.

Dalam rencana pola ruang terdapat kawasan peruntukan lindung berupa:

a. kawasan yang memberikan perlindungan terhadap kawasan bawahannya;
b. kawasan perlindungan setempat;
c. kawasan konservasi;
d. kawasan lindung geologi;
e. kawasan rawan bencanayang tingkat kerawanan dan probabilitas ancaman atau dampak paling tinggi;
f. kawasan cagar budaya; dan/atau
g. kawasan ekosistem mangrove.

Selain itu terdapat pula kawasan peruntukan budidaya meliputi:

a. kawasan hutan produksi;
b. kawasan hutan rakyat;
c. kawasan pertanian;
d. kawasan perikanan;
e. kawasan pertambangan dan energi;
f. kawasan peruntukkan industri;
g. kawasan pariwisata;
h. kawasan permukiman;
i. kawasan pertahanan dan keamanan.

Di antara seluruh kawasan lindung terdapat kawasan lindung geologi yang menjadi salah satu keunikan di Kabupaten Kebumen. Di dalam kawasan lindung tersebut terdapat Kawasan Cagar Alam Geologi (KCAG) Karangsambung serta Kawasan Bentang Alam Karst (KBAK) Gombong yang telah ditetapkan pula dalam Keputusan Menteri ESDM. Selain itu terdapat pula Kawasan Ekosistem Mangrove dengan pengembangan pantai berhutan mangrove di kawasan pesisir di Kecamatan Ayah, Puring, dan Petanahan, serta pelestarian mangrove yang telah ada di Muara Sungai Wawar di Kecamatan Mirit dan Muara Sungai Luk Ulo di Kecamatan Klirong.

Pada kawasan budidaya, terdapat kawasan tanaman pangan berupa lahan pertanian lahan basah dan lahan kering dengan luas kurang lebih 43.154,48 ha yang selanjutnya dapat dikembangkan menjadi kawasan pertanian pangan berkelanjutan (KP2B). Selain itu terdapat pula pengembangan Kawasan Industri di Kecamatan Petanahan, Klirong, dan Puring dengan Pengembangan Kawasan Industri Petanahan yang menjadi arahan dalam Perpres 79 tahun 2019 dan telah tercantum pula dalam Perda Provinsi Jawa Tengah Nomor 16 tahun 2019 tentang Perubahan atas RTRW Provinsi Jawa Tengah.

8. Pengembangan Koridor Jalan Arteri Primer Wilayah Perkotaan Kebumen

Perda 23 Tahun 2011 tentang RTRW Kabupaten Kebumen menyebutkan bahwa Perkotaan Kebumen berpotensi sebagai pusat kegiatan industri dan jasa yang melayani skala provinsi atau beberapa kabupaten, sehingga ditetapkan menjadi Pusat Kegiatan Wilayah (PKW). Perkotaan Kebumen memiliki berbagai fasilitas pelayanan umum, memiliki kompleks pasar dan pertokoan terbesar di Kabupaten Kebumen, selain itu juga serta memiliki beragam sarana transportasi, sehingga dapat dikatakan sebagai pusat pertumbuhan ekonomi Kabupaten Kebumen.

Sesuai Dokumen RDTR Perkotaan Kebumen, penataan Perkotaan Kebumen

menekankan pada optimalisasi sektor agribisnis, perdagangan dan jasa, dan pertanian. Agribisnis merupakan sektor basis di kawasan perkotaan Kebumen karena didukung dengan kondisi kelerengan yang datar dan sarana prasarana agribisnis yang memadai. Perdagangan dan jasa juga merupakan sektor penting karena letak kawasan perkotaan Kebumen yang strategis yakni dilalui oleh jalan nasional. Sesuai Dokumen RDTR Perkotaan Kebumen, Sub Bagian Wilayah Perencanaan (SBWP) yang diprioritaskan penanganannya di kawasan Perkotaan Kebumen, yaitu:

1. Koridor jalan arteri primer yang melewati wilayah Kelurahan Panjer, Kebumen, dan Kutosari.
2. Koridor jalan arteri sekunder yang melewati Kelurahan Tamanwinangun, Panjer, Kebumen, Bumirejo, dan Kutosari.

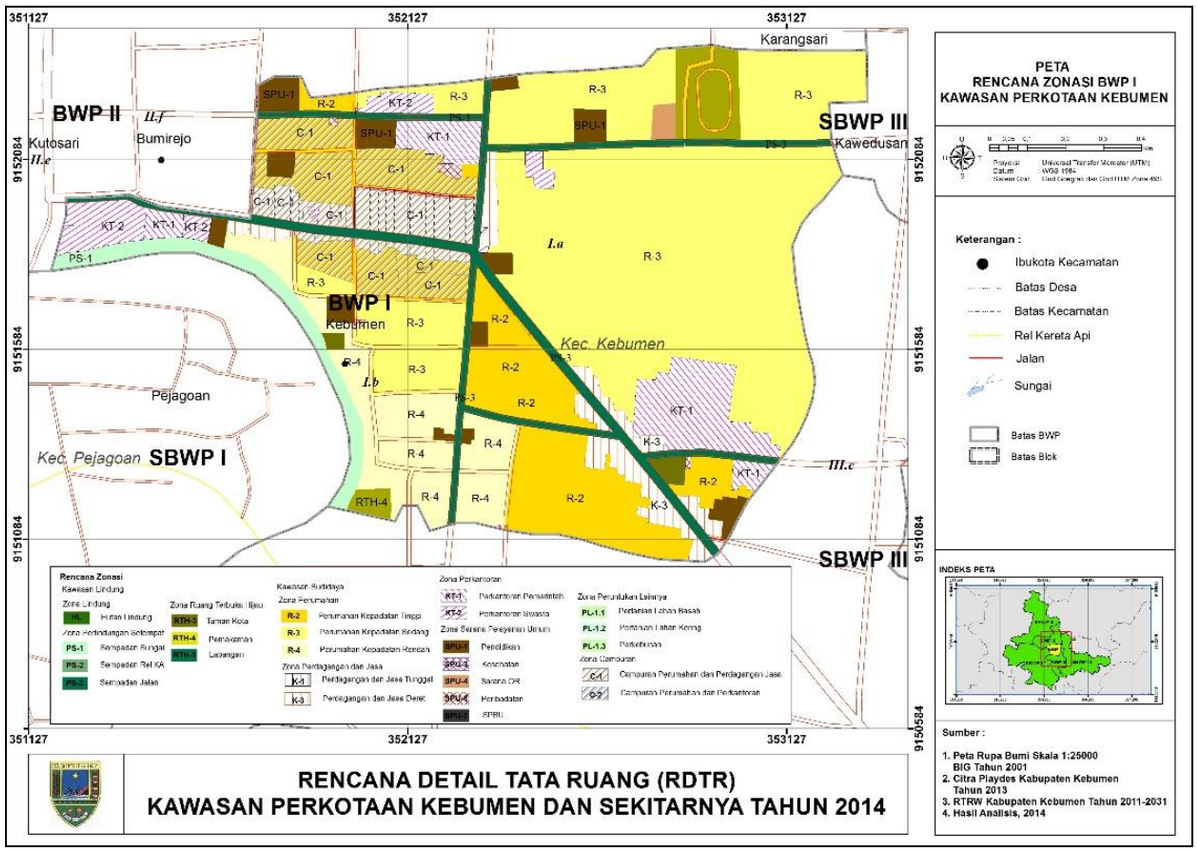

Sumber: Naskah Akademik Rencana Detail Tata Ruang, 2014

Gambar 4.1
Rencana Detail Tata Ruang (RDTR)
Kawasan Perkotaan Kebumen dan Sekitarnya Tahun 2014

Prioritas pengembangan Perkotaan Kebumen pada Koridor Jalan Arteri Primer secara rinci dapat difokuskan pada koridor Jalan Pahlawan, Jalan Mayjen Sutoyo dan Jalan Kusuma, karena pada daerah tersebut merupakan wilayah kunci yang bernilai penting dari sudut kepentingan ekonomi, sosial budaya. Ruas jalan yang termasuk dalam koridor Perkotaan Kebumen terbagi dalam 4 sesi yaitu :

- Sesi 1 : Jalan Pahlawan dari Tugu Lawet ke barat sampai dengan Tugu PKK
- Sesi 2 : Jalan Pahlawan dan Sutoyo yang memutari pada 3 sisi kompleks alun-alun Kebumen
- Sesi 3 : Jalan Sutoyo dari depan SMAN 1 Kebumen ke timur sampai dengan Pasar Koplak
- Sesi 4 : Jalan Kusuma dari Pasar Koplak ke selatan sampai dengan Tugu Lawet



Sumber: DPUPR Kab. Kebumen, 2021

Gambar 4.2
Rencana Penataan Koridor Perkotaan Kebumen

Penataan koridor perkotaan Kebumen dianggap perlu diperbaiki, dikembangkan, dilestarikan, dan direvitalisasi berdasarkan pertimbangan kondisi lingkungan, sosial-budaya, dan ekonomi. Program kegiatan penataan koridor dapat diwujudkan dalam bentuk penataan jalan, drainase, listrik, transportasi, ruang terbuka hijau, revitalisasi kompleks pasar dan pertokoan, dan pemberdayaan UMKM lokal. Penataan koridor ini mendukung misi ketiga pada RPJMD Kabupaten Kebumen Tahun 2021-2026 yaitu mewujudkan daya saing ekonomi daerah melalui pengembangan potensi sumber daya alam, pariwisata dan kearifan lokal yang berbasiskan agrobisnis dan ekonomi kerakyatan untuk unit-unit usaha di sektor perekonomian sekaligus mendukung Misi keempat yaitu Peningkatan kualitas dan kuantitas infrastruktur yang berwawasan lingkungan. Penataan koridor perkotaan Kebumen diharapkan dapat meningkatkan pendapatan pelaku pasar, pertokoan, dan UMKM serta dapat meningkatkan kebersihan, keindahan dan ketertiban lingkungan perkotaan. Penataan koridor perkotaan Kebumen mendukung program unggulan KUMPUL BAKUL dan JAMU SEGER (Jalan Mulus Ekonomi Bergerak) dalam rangka pemulihan ekonomi terdampak Pandemi Covid-19.

9. Geopark Nasional Karangsambung-Karangbolong

Pada tahun 2018, Geopark Karangsambung-Karangbolong telah ditetapkan menjadi Geopark Nasional. Dengan ditetapkan menjadi Geopark Nasional, maka keberadaan kekayaan geologi yang didukung keragaman hayati dan budaya di Kebumen diakui di taraf nasional. Hal ini juga sebagai wujud komitmen Kabupaten Kebumen untuk mengembangkan kawasan ini menjadi kawasan konservasi, edukasi dan pemberdayaan ekonomi lokal. Penetapan ini sangat strategis, sebagai lokomotif

perekonomian Kabupaten Kebumen yang berbasiskan potensi lokal.

Di wilayah utara, Kabupaten Kebumen memiliki kawasan yang telah menjadi rujukan bagi para geolog yaitu Kawasan Cagar Alam Geologi Karangsambung. Sementara di wilayah selatan, Kabupaten Kebumen memiliki kawasan karst Gombong selatan dengan topografi pegunungan yang berbatasan langsung dengan Samudera Hindia. Keindahan alam yang ada di kawasan karst ini sudah tidak perlu diragukan lagi, sehingga kawasan ini lekat dengan wisata alam goa, bukit, dan pantai.

Kawasan Cagar Alam Geologi Karangsambung memiliki 30 lokasi bentukan geologi (geodiversity) yang terdiri dari 28 situs batuan dan 2 situs mata air panas. Kawasan ini merupakan laboratorium alam dan monumen geologi karena menghadirkan variasi struktur dan jenis batuan di kawasan yang relatif tidak luas. Nilai ilmiahnya bertambah penting setelah lahir teori tektonik lempeng, karena menurut para ahli geologi daerah ini pernah menjadi batas lempeng konvergen berupa jalur subduksi pada Jaman Kapur yang berlanjut hingga Pegunungan Meratus, Kalimantan. Batuan-batuan hasil tumbukan tersebut kini terangkat ke permukaan dan dapat diamati dalam kondisi yang relatif segar. Oleh karena itu, penting untuk terus melindungi batuan-batuan langka yang terdapat di Karangsambung dari kerusakan akibat aktivitas penambangan dengan konsep geopark yang berkesinambungan antara aspek konservasi, edukasi, dan peningkatan perekonomian lokal.

Sementara itu, Kawasan Bentang Alam Karst Gombong merupakan sebuah rangkaian pegunungan atau perbukitan karst yang berada di barat daya Kebumen yang mencakup tiga kecamatan yaitu Kecamatan Ayah, Buayan, dan Rowokele. Kawasan ini memiliki luas 4.894 hektar dengan panjang perbukitan kapur 8 km dan lebar 3 km serta memiliki 182 gua, 2 telaga karst, sungai bawah tanah, ponor, air terjun, dan mata air.

Salah satu tujuan pokok membangun dan mengembangkan geopark adalah untuk menstimulasi kegiatan ekonomi dalam tataran pembangunan berkelanjutan. Hal tersebut akan memberikan dampak langsung kepada daerah dalam bentuk peningkatan mutu kehidupan manusia dan lingkungan di wilayah tersebut. Konsep geopark mengupayakan suatu perubahan dalam pola pikir masyarakat dalam pengelolaan lingkungan dari eksploitasi menjadi konservasi dengan diambil manfaatnya. Dengan terwujudnya Geopark Nasional di Kabupaten Kebumen, maka peluang untuk menciptakan sebuah gerbong penarik perekonomian wilayah menjadi sangat terbuka.

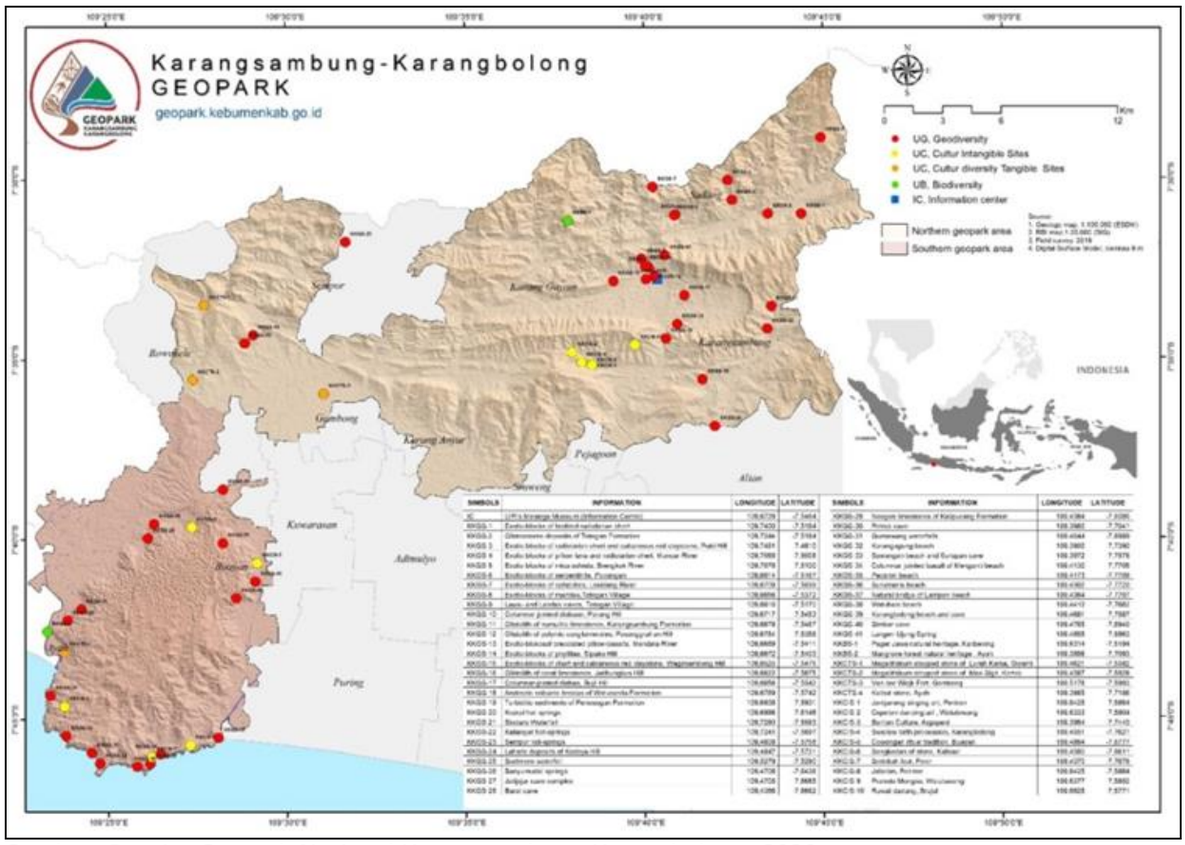

Sumber: Dossier Geopark Nasional Karangsambung Karangbolong, 2020

Gambar 4.3
Peta Delineasi Kawasan Geopark Karangsambung-Karangbolong

Berkenaan dengan Visi dan Misi RPJMD Tahun 2021-2026, khususnya pada misi ke tiga yaitu "Mewujudkan daya saing ekonomi daerah melalui pengembangan potensi sumber daya alam, pariwisata dan kearifan lokal yang berbasiskan agrobisnis dan ekonomi kerakyatan" maka pengembangan Geopark Nasional Karangsambung Karangbolong khususnya sebagai destinasi wisata berkelanjutan, memiliki konsep yang selaras, yaitu pengembangan potensi sumber daya alam dengan mengedepankan prinsip ekonomi kerakyatan.

Kondisi global dengan adanya pandemi covid-19 cukup memukul sektor pariwisata dunia. Prinsip wisata berkelanjutan dengan peminatan khusus yang dimiliki oleh Geopark menjadi salah satu solusi untuk pemulihan perekonomian masyarakat pasca pandemi. Untuk semakin meningkatkan nilai Kabupaten Kebumen di hingga ke tingkat dunia, saat ini GNKK sedang berupaya untuk dapat meningkatkan status menjadi Geopark Nasional menjadi Unesco Global geopark, yang tentunya akan dapat memberikan kontribusi lebih terhadap pembangunan di Kabupaten Kebumen.



Sumber: Dossier Geopark Nasional Karangsambung Karangbolong, 2020

Gambar 4.4
Pengembangan Geopark sebagai Destinasi Pariwisata Berkelanjutan

Tahun 2019-2021 sebagai tahun tahun awal penetapan Geopark Nasional Karangsambung Karangbolong lebih ditekankan pada penguatan internal Geopark Nasional Karangsambung Karangbolong, baik dari aspek SDM, kelembagaan, ataupun Infrastruktur dasar, dengan beberapa strategi sebagai berikut:

1. Pemenuhan Regulasi (Penetapan Badan Pengelola, Penyusunan masterplan/ Rencana Induk)
2. Sosialisasi serta internalisasi nilai-nilai geopark ke seluruh masyarakat di Kabupaten Kebumen
3. Kemitraan dengan seluruh stakeholder geopark termasuk aspek pembiayaannya.
4. Evaluasi terhadap kinerja Geopark Nasional Karangsambung Karangbolong
5. Pengusulan Geopark Nasional Karangsambung Karangbolong menjadi Unesco Global geopark

Dukungan pemerintah pusat diantaranya dengan dibangunnya Kawasan geodiversitas Indonesia di Karangsambung yang sepenuhnya dibiayai oleh Pusat dan dimanfaatkan sebesar-besarnya untuk peningkatan perkembangan ilmu pengetahuan dengan melibatkan peran serta masyarakat. Diharapkan dapat menjadi destinasi bertaraf nasional bahkan internasional bagi masyarakat/ pelajar yang memerlukan informasi terkait geodiversitas khususnya di kawasan Geopark Nasional Karangsambung Karangbolong. Demikian pula masyarakat di sekitar juga akan dapat merasakan multiplier effect dari pembangunan kawasan tersebut, diantaranya dengan membuka homestay, pusat cinderamata, warung makan dsb.

Dalam upaya mewujudkan Geopark menjadi salah satu penggerak perekonomian masyarakat yang memiliki daya saing dan tetap berwawasan lingkungan, maka strategi yang akan ditempuh yaitu:

1. Aspek Edukasi dan Promosi
   a. Penguatan edukasi dengan pelaksanaan *Geopark Goes to School* dan *School goes to geopark* untuk lebih memperkenalkan Geopark kepada siswa dari berbagai tingkatan, sehingga siswa lebih mengetahui dan potensi yang ada di daerahnya serta meningkatkan rasa memiliki dan melestarikan apa yang menjadi miliknya. Disamping meningkatkan pengetahuan siswa, pada program *School goes to geopark* dapat menjadi kesempatan untuk memantik aktifitas perekonomian dan perdagangan lokal melalui transaksi ekonomi wisatawan dengan tujuan peningkatan pendapatan dan perekonomian masyarakat di kawasan yang dikunjungi.
   b. Meningkatkan promosi dan penyelenggaraan *event* dengan skala yang lebih luas. Target menjadi tuan rumah dalam agenda geopark berskala Nasional/ Global akan menjadi strategi yang cukup menarik pengunjung serta

memperkenalkan potensi dan sumber daya Kabupaten Kebumen ke tingkat nasional/ global.

c. Penyelenggaraan *event* dan lomba tematik untuk lebih memperkenalkan Geopark dan konsepnya kepada masyarakat Kabupaten Kebumen serta mendorong masyarakat Kabupaten Kebumen semakin mencintai daerahnya.
d. Mengolaborasikan pendekatan digital dan sosial media dalam strategi komunikasi dan promosi geopark
e. Promosi di tempat-tempat umum berskala regional, nasional/ global (Stasiun, Bandara, Terminal, Rumah Sakit, Sekolah, Kampus dan tempat strategis lainnya)
f. Perform dan pelestarian Budaya khas Kabupaten Kebumen di lingkup yang lebih luas

2. Aspek Konservasi
   a. Sosialisasi tentang pentingnya menjaga kelestarian kawasan dengan tujuan merubah pola pikir masyarakat dari eksploitasi menjadi konservasi. Pada umumnya warga tidak tahu apabila kawasan Geopark Karangsambung Karangbolong memiliki nilai geologi yang sangat tinggi dan bermanfaat bagi kehidupan masyarakat hingga masa yang akan datang jika dimanfaatkan secara berkelanjutan. Hal ini menjadi salah satu titik lemah upaya untuk mengurangi kerusakan lingkungan akibat pemanfaatan yang kurang memperhatikan dampak lingkungan. Oleh karena itu, upaya penyadartahuan masyarakat penting untuk dilakukan sebagai salah satu upaya preventif untuk menahan meluasnya kerusakan ekosistem
   b. Pengendalian kerusakan fungsi lingkungan pada ekosistem melalui penataan dan penertiban kegiatan yang berpotensi memberikan dampak negatif akibat eksploitasi yang tidak bertanggung jawab, hilangnya vegetasi pada kawasan, erosi dan sedimentasi seta penurunan jumlah keanekaragaman hayati.
   c. Pelatihan Keterampilan untuk Mengembangkan Peluang Usaha. Kegiatan eksploitatif seringkali didorong oleh kebutuhan ekonomi. Meskipun merusak lingkungan, terkadang hasil yang diperoleh tidak seberapa, sangat tidak sebanding dengan kerusakan yang ditimbulkan. Berdasarkan pertimbangan tersebut, maka perlu dilakukan pelatihan keterampilan untuk masyarakat sehingga memiliki peluang usaha lain yang lebih prospektif dan tidak membahayakan keselamatan diri sendiri maupun lingkungan. Dukungan lain yang bisa dilakukan untuk masyarakat untuk memperlancar peluang usaha dapat dilakukan dengan mengurangi atau menghentikan pasokan produk sejenis ke dalam daerah.Hal ini tentunya mengurangi tingkat persaingan produk sejenis di dalam wilayah. Selain itu, pembangunan jaringan internet untuk mempermudah akses informasi sekaligus media promosi.
   d. Pengembalian fungsi ekologi terhadap lingkungan yang sudah terlanjur dieksploitasi dengan reboisasi. Reboisasi tidak dapat mengembalikan secara utuh bentuk dan fisiografi lingkungan, akan tetapi melalui upaya menanam kembali vegetasi yang sesuai dengan lingkungan tersebut akan dapat membantu lahan untuk dikembalikan fungsi ekologinya. Terlebih kawasan karst sebagai penyimpan mata air bawah tanah, merupakan daerah penyimpan air, reklamasi penting dilakukan untuk mempertahankan fungsi kawasan sebagai daerah penyangga air. Reboisasi bukan hanya diberlakukan untuk lingkungan, akan tetapi juga termasuk resiko sosial diantaranya kesehatan masyarakat

sebagai bentuk upaya kuratif dan kompensasi terhadap lingkungan dan masyarakat.

e. Pengelolaan Daerah Aliran Sungai melalui penanaman pohon.

3. Pemberdayaan Masyarakat
   a. Kebijakan Pemanfaatan dana desa untuk mendukung pengembangan potensi di desanya dengan menuangkan pengembangan kawasan dalam dokumen perencanaan desa berdasarkan Pemetaan potensi wilayah.
   b. Pemberdayaan masyarakat lokal melalui peningkatan kualitas kelembagaan di tingkat desa dengan strategi pemanfaatan potensi lokal melalui fasilitasi penyusunan studi dan perencanaan kawasan oleh pemerintah kabupaten kepada desa, penggalian budaya khas setempat dan pengembangan ikon budaya kawasan.
   c. Program Pelatihan baik untuk peningkatan kapasitas SDM dalam hal ecowisata/ geowisata, Peningkatan kapasitas Pokdarwis ataupun Pelatihan Geoproduk untuk masyarakat.
   d. Dukungan terhadap inisiatif masyarakat dan komunitas.
   e. Bantuan keuangan untuk pengembangan wisata (kompetisi).
   f. Pengembangan Kawasan Pedesaaan yang meliputi kawasan Anyaman Pandan, Kawasan Pesisir Ayah, dan kawasan Gula Semut.
   g. Kemitraan dan MoU dengan pihak-pihak diluar Pemda dalam upaya mendukung pengembangan Geopark.
4. Peningkatan Infrastruktur Pendukung
   a. Peningkatan amenitas di kawasan wisata baik berupa pembangunan tugu/ gapura dan penanda Geopark, panel interpetasi, rambu petunjuk arah, toilet, tempat sampah dan sebagainya.
   b. Peningkatan Kualitas dan Kapasitas Infrastruktur Jalan menuju kawasan wisata di Kabupaten Kebumen.
   c. Kemudahan trayek kendaraan/ fasilitas kendaraan satelit untuk menghubungkan titik fasilitas umum dengan lokasi.

Adapun beberapa fase dalam pengembangan Geopark, yaitu:

a) Fase 1: Periode Konsolidasi dan Harmonisasi
   1) Pembangunan infrastuktur dasar dan SDM
   2) Introduksi produk kepada konsumen/pasar. Berupa pemasaran, promosi atau kegiatan sejenis yang bertujuan agar produk – produk geowisata dapat dikenal luas oleh para konsumen
   3) Membangun image/Branding

b) Fase 2: Periode Optimasi Pembangunan

Pada fase ini GNKK melalui produk-produknya (dalam hal ini geowisata) dapat segera melakukan penetrasi pasar dengan target domestik maupun mancanegara dan pengelola memperoleh keuntungan secara finasial dan non finansial. Pada fase ini juga perlu memunculkan produk – produk turunan atau produk ikutan dari produk utama geowisata berupa geoproduk (kuliner, cinderamata, agro, dan sebagainya). Adapun strategi yang dilakukan yaitu dengan:

   1) membangun pasar,
   2) melengkapi dan memperkaya infrastruktur geowisata,
   3) mendapatkan benefit finansial dan benefit lain (non finansial).

c). Fase 3: Periode Rejuvenasi Pembangunan

1) harmonisasi kebutuhan pembangunan dan perkembangan pasar,
2) penetrasi dan ekspansi pasar,
3) optimasi benefit finansial dan benefit lainnya (non finansial).

Pada fase ketiga ini juga diperlukan adanya renovasi maupun rehabilitasi sarana infrastruktur serta inovasi produk – produk wisata mengikuti selera pasar.

Prinsip pengembangan geopark yang bersifat inklusif menjadi sinergis dan optimal, bersifat pentahelix dengan melibatkan banyak pihak, baik dari pemerintah, pelaku usaha, akademisi dan pakar, organisasi nonpemerintah, maupun filantropi. Dengan adanya prinsip gotong royong tersebut maka pembiayaan pengembangan Geopark tidak hanya menjadi tanggung jawab pemerintah, akan tetapi berkolaborasi dengan berbagai pihak.

Adapun program-program pendukung pengembangan geopark tersebar di beberapa OPD sesuai tugas pokok dan fungsinya, diantaranya Disporawisata, Dinas PerkimLH, Dinas Perhubungan, Disperindag, Dispermasdes P3A, Diskominfo, DPUPR, Dinas Pendidikan dll. Program-program yang ada di masing-masing OPD tersebut mendukung Geopark baik secara langsung ataupun tidak secara langsung.

10. Strategi Pembangunan Desa dan Pengembangan Ekonomi Berbasis Perdesaan

Pelaksanaan Undang-Undang Nomor 6 tahun 2014 tentang desa diharapkan mampu menempatkan desa sebagai ujung tombak pembangunan dan peningkatan kesejahteraan masyarakat. Desa diharapkan mampu mengembangkan ekonomi masyarakat melalui pemberdayaan ekonomi masyarakat, pengembangan ekonomi berbasis perdesaan dan optimalisasi BUMDesa. BUMDes maupun BUMADES sebagai lembaga ekonomi desa dapat menjadi motor penggerak ekonomi daerah. BUMDesa dalam kegiatannya tidak hanya berorientasi untuk mendukung peningkatan kesejahteraan masyarakat desa sekaligus dapat mengembangkan unit usaha dalam mendayagunakan potensi ekonomi. BUMDesa dapat optimal jika dilaksanakan melalui tahapan identifikasi potensi desa, pemetaan usaha unggulan desa untuk kemudian menghasilkan produk dan memasarkan produk unggulan desa. Lebih lanjut BUMDes diharapkan mampu membangun sentra-sentra ekonomi baru di desa-desa yang dapat menjadi motor penggerak ekonomi daerah.

Kewenangan desa telah diatur melalui Peraturan Bupati Kebumen Nomor 37 tahun 2018 tentang Daftar Kewenangan Desa berdasarkan hak asal usul dan kewenangan lokal berskala desa. Peraturan Bupati tersebut mengatur mengenai pembagian peran dan kewenangan pembangunan desa dan kabupaten, sehingga diharapkan ada keselarasan dan pembagian peran antara pemerintah kabupaten dan desa dalam pelaksanaan pembangunan. Disisi lain penggunaan dana desa yang dikelola oleh pemerintah desa diproyeksi mencapai Rp. 405.260.453.000, pada tahun 2026 harus diselaraskan dengan kebijakan pembangunan daerah.

Arah kebijakan pembangunan desa sesuai prioritas penggunaan dana desa adalah dalam rangka pencapaian SDGs Desa. SDGs (Sustainable Development Goals disingkat SDGs) Desa adalah upaya terpadu mewujudkan Desa tanpa kemiskinan dan kelaparan, Desa ekonomi tumbuh merata, Desa peduli kesehatan, Desa peduli lingkungan, Desa peduli pendidikan, Desa ramah perempuan, Desa berjejaring, dan Desa tanggap budaya untuk percepatan pencapaian Tujuan Pembangunan Berkelanjutan. Ada 18 tujuan dan sasaran pembangunan melalui SDGs desa yaitu : 1. Desa tanpa kemiskinan, 2. Desa tanpa kelaparan, 3. Desa sehat dan sejahtera, 4.

Pendidikan desa berkualitas, 5. Desa berkesetaraan gender, 6. Desa layak air bersih dan sanitasi, 7. Desa yang berenergi bersih dan terbarukan, 8. Pekerjaan dan pertumbuhan ekonomi desa, 9. Inovasi dan infrastruktur desa, 10. Desa tanpa kesenjangan, 11. Kawasan pemukiman desa berkelanjutan, 12. Konsumsi dan produksi desa yang sadar lingkungan, 13. Pengendalian dan perubahan iklim oleh desa, 14. Ekosistem laut desa, 15. Ekosistem daratan desa, 16.Desa damai dan berkeadilan, 17. Kemitraan untuk pembangunan desa, dan 18. Kelembagaan desa dinamis dan budaya desa adaptif.

Penentuan prioritas perencanaan Pembangunan desa dan pengembangan ekonomi berbasis perdesaan dirumuskan berdasarkan penilaian terhadap kebutuhan masyarakat desa dan kearifan lokal desa. Strategi pembangunan desa untuk lima tahun kedepan dilakukan melalui pengembangan ekonomi masyarakat desa, pemulihan ekonomi masyarakat dalam rangka pemulihan dampak covid-19, optimalisasi BUMDesa, pendayagunaan asset desa, fasilitasi sinkronisasi perencanaan pembangunan daerah dengan pembangunan desa, pengembangan kawasan pedesaaan, peningkatan partisipasi dan pemberdayaan masyarakat.

11. Strategi Mewujudkan Kebumen Berakhlak

Kabupaten Kebumen menekankan pembangunan akhlak dalam kehidupan masyarakat dan pemerintah di wilayah Kabupaten Kebumen. Pembangunan akhlak tersebut juga menjadi salah satu Misi RPJMD Kabupaten Kebumen Tahun 2021-2026, yaitu Misi Kelima 'Mewujudkan Masyarakat yang Rukun, Berbudaya dan Bermartabat'. Beberapa Program Unggulan Bupati Kebumen Tahun 2021-2026 juga mengarah pada pembangunan akhlak, antara lain:

a. **BASUH**, Program Bapak Asuh Untuk Santri
   Program ini untuk peningkatan kualitas SDM dan kesejahteraan masyarakat melalui peningkatan askes pendidikan non formal/keagamaan sebagai upaya peningkatan kualitas SDM melalui Pondok Pesantren.
b. **SIBUSAH**, Program Santri Kebumen Sehat dan Berkah
   Program ini merupakan salah satu upaya peningkatan kualitas SDM melalui peningkatan derajat kesehatan bagi warga Kebumen, dilakukan dengan peningkatan kualitas dan akses pelayanan kesehatan dasar terutama bagi santri di Pondok Pesantren.
c. **TUPAT RUJI**, Program Tempat Ibadah dan Guru Ngaji

Selain pelaksanaan Program Unggulan Bupati tersebut, dalam rangka mewujudkan 'Kebumen Berakhlak' juga perlu diwujudkan melalui penyusunan Peraturan Daerah Kabupaten Kebumen tentang Pesantren untuk meningkatkan keimanan dan ketakwaan serta akhlak mulia.

12. Tujuan Pembangunan Berkelanjutan

Tujuan Pembangunan Berkelanjutan/ *Sustainable Development Goals* (*SDGs*) 2030 yang telah dicanangkan pada tahun 2015. Tujuan dan sasaran *SDGs* dijadikan acuan dalam penentuan sasaran dan prioritas pembangunan daerah Kabupaten Kebumen tahun 2022, diantaranya terkait dengan:

a. Pengentasan segala bentuk kemiskinan terutama penghapusan kemiskinan ekstrim, penjaminan hak-hak yang sama bagi laki-laki dan perempuan terutama yang miskin dan rentan, terhadap sumber-sumber pendapatan, akses ke kepemilikan tanah, sumber daya alam, teknologi dan layanan keuangan termasuk keuangan mikro.

b. Peningkatkan ketahanan pangan dan peningkatan gizi.
c. Peningkatan kualitas kesehatan untuk semua usia terutama penurunan AKI, AKB, penyakit menular, HIV/AIDS.
d. Penjaminan pendidikan inklusif dan setara secara berkualitas dan dukungan kesempatan belajar seumur hidup bagi semua.
e. Peningkatan kesetaraan gender dan pemberdayaan perempuan dan perlindungan anak.
f. Penyediaan air bersih dan sanitasi yang berkelanjutan.
g. Pertumbuhan ekonomi yang inklusif dan berkelanjutan, termasuk penyediaan lapangan kerja dan peningkatan produktivitas.
h. Pembangunan infrastruktur yang mendukung industri yang inklusif dan berkelanjutan serta inovasi.
i. Penjaminan akses terhadap perumahan dan pelayanan dasar yang layak, termasuk akses terhadap ruang terbuka hijau yang aman dan mudah diakses untuk semua, termasuk penyandang disabilitas.
j. Pengurangan dan pengelolaan sampah dan limbah.
k. Proses pengadaan barang dan jasa publik yang berkelanjutan, sesuai dengan prioritas dan kebijakan nasional.
l. Pengembangan pariwisata berkelanjutan yang dapat menciptakan lapangan kerja dan dukungan kepada budaya dan produk lokal.
m. Konversi dan pemanfaatan secara berkelanjutan sumber daya maritim, laut, dan samudera termasuk penyediaan akses terhadap pasar dan sumber daya kelautan bagi nelayan kecil.
n. Perlindungan, pemulihan dan dukungan terhadap ekosistem daratan, serta penghentian degradasi tanah dan kehilangan keanekaragaman hayati. Upaya tersebut dilakukan terutama melalui kegiatan konservasi ekosistem daratan.
o. Pengembangan tata kelola pemerintahan yang efektif akuntabel dan transparan, penghapusan segala bentuk korupsi, pengambilan keputusan yang representatif, partisipatif, inklusif dan responsif serta jaminan akses masyarakat terhadap informasi.

13. Pemenuhan Standar Pelayanan Minimal (SPM)

Sesuai dengan Peraturan Pemerintah Nomor 2 Tahun 2018 Tentang Standar Pelayanan Minimal Standar Pelayanan Minimal (SPM) adalah Ketentuan mengenai Jenis dan Mutu Pelayanan Dasar yang merupakan Urusan Wajib yang berhak diperoleh setiap Warga Negara secara minimal. Terdapat 6 (enam) jenis urusan yang memiliki SPM yaitu: (1) Pendidikan; (2) Kesehatan; (3) Pekerjaan Umum dan Penataan Ruang; (4) Perumahan dan Kawasan Permukiman; (5) Ketenteraman, Ketertiban Umum, dan Perlindungan Masyarakat; dan (6) Sosial . Secara lebih detail, SPM tersebut diatur dalam Permendikbud Nomor 32 Tahun 2018 untuk SPM Pendidikan, Permenkes Nomor 4 Tahun 2019 untuk SPM Kesehatan, Permen PUPR Nomor 29/PRT/M/2018 untuk SPM Pekerjaan Umum dan Penataan Ruang serta Perumahan dan Kawasan Permukiman, Permendagri Nomor 121 Tahun 2018 untuk SPM Ketentraman dan Ketertiban Umum, Permendagri Nomor 114 Tahun 2018 untuk SPM Sub Urusan Kebakaran, dan Permensos Nomor 9 Tahun 2018 untuk SPM Sosial. Melalui penerapan SPM ini diharapkan setiap warga negara dapat memperoleh akses dan mutu pelayanan dasarnya sesuai dengan kewenangan kabupaten.

14. Penanganan Stunting

Stunting adalah kondisi gagal tumbuh pada anak balita akibat dari kekurangan gizi kronis sehingga anak terlalu pendek untuk usianya. (Kekurangan gizi terjadi sejak bayi dalam kandungan dan pada masa awal setelah anak lahir, tetapi baru nampak setelah anak berusia 2 tahun). Stunting berdampak pada tingkat kecerdasan, kerentanan terhadap penyakit, dan menghambat pertumbuhan dan perkembangan. Bila kondisi tersebut tidak mendapatkan perhatian akan menurunkan produktivitas sumber daya manusia. Penanggulangan Stunting saat ini telah masuk ke dalam prioritas nasional dan harus mendapat dukungan dari semua pihak.

Kebijakan penanggulangan stunting di Kabupaten Kebumen pada tahun 2022 dilakukan melalui upaya 8 Aksi Konvergensi, meliputi:

a) Identifikasi sebaran prevalensi stunting, ketersediaan program, dan praktek manajemen layanan di daerah.
b) Perencanaan kegiatan realisasi hasil rekomendasi tahap identifikasi.
c) Pertemuan lintas Perangkat Daerah dan masyarakat untuk memastikan terjadinya konvergensi program/kegiatan dan pembiayaan.
d) Pembuatan Perbup tentang Peran Desa yang memuat perencanaan, penganggaran dan pelaksanaan program/kegiatan desa terkait penanggulangan stunting.
e) Pembinaan kader pembangunan manusia.
f) Pengelolaan data di tingkat kabupaten hingga desa yang akan digunakan untuk mendukung pelaksanaan intervensi gizi spesifik dan senitif.
g) Pengukuran dan publikasi data stunting.
h) Review kinerja tahunan.

15. Pokok-Pokok Pikiran (Pokir) Dewan Perwakilan Rakyat Daerah (DPRD)

Pokir dari anggota DRPD merupakan hasil dari penjaringan aspirasi masyarakat merupakan salah satu masukan yang penting dalam penyusunan prioritas pembangunan Kabupaten Kebumen tahun 2022. Usulan Pokir tersebut dientri melalui aplikasi Sistem Informnasi Pemerintahan Daerah (SIPD) dan disinergikan dengan prioritas program/kegiatan, kewenangan dan persyaratan teknis lainnya.

Pokir anggota DPRD yang diusulkan mempunyai kriteria, sebagai berikut:

1. Pokir DPRD merupakan kegiatan kewenangan kabupaten yang menjadi sasaran dan prioritas pembangunan daerah, yaitu:
   a. Pengembangan ekonomi lokal.
   b. Penanggulangan kemiskinan dan pengangguran.
   c. Peningkatan kualitas sumber daya manusia.
   d. Pembenahan infrastruktur pendukung ekonomi.
   e. Peningkatan kualitas tata kelola pemerintahan.
2. Pokir DPRD diprioritaskan pada pencapaian target IKU Daerah dan IKU Perangkat Daerah.
3. Pokir DPRD dilaksanakan sesuai dengan mekanisme Permendagri Nomor 123 Tahun 2018 tentang Pengusulan Hibah/Bantuan Sosial (terutama sudah mencantumkan penerima *by name by addres*)
4. Pokir DPRD berada pada proses perencanaan dan penganggaran sedangkan untuk pelaksanaannya oleh Perangkat Daerah terkait.

   Adapun indikator program/kegiatan yang dapat diusulkan sebagai Pokir DPRD, meliputi:

   1. Pembangunan/Pemeliharaan infrastruktur pelayanan publik kelurahan di kecamatan

2. Pembangunan, rehabilitasi dan pemeliharaan JITUT.
3. Pembangunan, rehabilitasi dan pemeliharaan JIDES.
4. Pembangunan, rehabilitasi dan pemeliharaan JUT.
5. Pembangunan, rehabilitasi dan pemeliharaan DAM Parit.
6. Pengadaan Alat Mesin Pertanian (Alsintan).
7. Bantuan bibit dan sarana produksi tanaman pangan.
8. Bantuan ternak.
9. Kegiatan pemanfaatan pekarangan.
10. Bantuan bibit tanaman buah, hortikultura dan perkebunan.
11. Pembangunan/pengembangan lumbung pangan
12. Pembangunan Jaringan Irigasi Air Tanah (JIAT).
13. Penyediaan paket budidaya perikanan.
14. Penyediaan sarana prasarana perikanan tangkap
15. Penyediaan sarana prasarana usaha garam.
16. Pelatihan pengolahan hasil pertanian.
17. Pembinaan SDM pelaku pariwisata.
18. Pengadaan jamban keluarga.
19. Pelatihan kewirausahaan, pembinaan, serta bantuan alat usaha kerja.
20. Pelaksanaan program padat karya
21. Penanganan Rumah Tidak Layak Huni (RTLH).
22. Penyediaan alat bantu disabilitas.
23. Pembangunan Puskesmas Pembantu (Pustu) / Pusat Kesehatan Desa (PKD).
24. Penyediaan sarana prasarana sekolah inklusi (SD/MI)
25. Bantuan sekolah inklusi (SMP)
26. Rehabilitas gedung sekolah pendidikan dasar.
27. Pengadaan alat kesenian.
28. Rehabilitasi tempat ibadah.
29. Pengadaan sarana olahraga.
30. Pengadaan prasarana olahraga.
31. Pemeliharaan jalan kabupaten.
32. Pembangunan/peningkatan jalan kabupaten.
33. Pembangunan jembatan.
34. Pembangunan bronjong.
35. Pembangunan Sistem Penyediaan Air Minum (SPAM).
36. Rehabilitasi Sistem Penyediaan Air Minum (SPAM).
37. Pembangunan sumur bor air dalam.
38. Pembangunan dan rehabilitasi saluran drainase.
39. Bantuan semen PC.
40. Penguatan Perhimputan Petani Pemakai Air (P3A) Desa
41. Pengadaan bibit tanaman konservasi.
42. Pengadaan LPJU.
43. Pembangunan wilayah kewenangan desa.

Usulan Pokok Pikiran DPRD Kabupaten Kebumen merupakan penjabaran dari prioritas pembangunan Tahun 2022. Setiap anggota DPRD diberi hak untuk mengusulkan pokok-pokok pikiran yang berasal dari usulan desa, usulan kecamatan atau masa reses yang merupakan solusi permasalahan yang ada di masyarakat untuk diusulkan dalam prioritas pembangunan Tahun 2022. Usulan yang diakomodir adalah usulan yang sesuai dengan indikator prioritas pembangunan daerah Tahun 2022

sehingga usulan tersebut selaras dengan Rencana Kerja Perangkat Daerah dan prioritas RKPD Tahun 2022. Validasi usulan Pokok-Pokok Pikiran telah dilakukan oleh OPD yang menjadi sasaran kegiatan yang diusulkan. Apabila terdapat ketidaksinkronan antara Renja dengan usulan atau lokus tidak dapat dikerjakan karena kewenangan atau secara teknis tidak dapat dilaksanakan, maka usulan tersebut tidak disetujui oleh OPD, dan selanjutnya untuk digantikan dengan usulan lain.

Berdasarkan tahapan perencanaan dalam Dokumen RPJMD Kabupaten Kebumen Tahun 2021-2026, analisis permasalahan dan isu strategis, maka untuk mencapai tujuan dan sasaran pembangunan ditetapkan tema pembangunan Kabupaten Kebumen tahun 2022 yaitu "Peningkatan Kualitas Infrastruktur dalam rangka Pemulihan Ekonomi serta Penerapan Open-Gov dan Pengembangan Sistem Pendidikan dan Kesehatan Adaptif Bencana" dengan 5 (lima) prioritas pembangunan tahun 2022, yaitu:

1. Penerapan tata kelola pemerintahan yang terintegrasi melalui e-gov dan peningkatan kapabilitas aparatur.
2. Penerapan pelayanan pendidikan dan sistem kesehatan yang adaptif pandemi.
3. Pemulihan kapasitas ekonomi melalui pemberdayaan potensi lokal berbasis komoditas unggulan.
4. Perbaikan infrastruktur untuk pengembangan perekonomian daerah.
5. Peningkatan kondusivitas wilayah dan mitigasi bencana.

Prioritas pembangunan Kabupaten Kebumen tahun 2022 juga telah selaras dengan prioritas pembangunan provinsi Jawa Tengah maupun Nasional tahun 2022. Secara lengkap keterkaitan prioritas pembangunan Kabupaten Kebumen, Provinsi Jawa Tengah dan Nasional tahun 2022 tersaji pada **Tabel 4.6**.

Tabel 4.6
Keterkaitan Prioritas Pembangunan Kabupaten Kebumen Tahun 2022 dengan Prioritas Provinsi dan Nasional Tahun 2022

No	Prioritas Kabupaten Kebumen	Prioritas Provinsi Jawa Tengah	Prioritas Nasional
1	Penerapan tata kelola pemerintahan yang terintegrasi melalui e-gov dan peningkatan kapabilitas aparatur	Prioritas 4: Pemantapan tata kelola pemerintahan dan kondusivitas wilayah serta peningkatan kapasitas dan ketahanan fiskal daerah	Prioritas 7: Memperkuat stabilitas polhukam dan transformasi pelayanan publik
2	Penerapan pelayanan pendidikan dan sistem kesehatan yang adaptif pandemi	Prioritas 3: Percepatan pemulihan dan peningkatan kualitas hidup dan kapasitas sumber daya manusia menuju SDM berdaya saing	Prioritas 3: Meningkatkan sumber daya manusia berkualitas dan berdaya saing
			Prioritas 4: Revolusi mental dan pembangunan kebudayaan
3	Pemulihan kapasitas ekonomi melalui pemberdayaan lokal berbasis komoditas unggulan	Prioritas 2: Penguatan percepatan pengurangan kemiskinan dan pengangguran	Prioritas 1: Memperkuat ketahanan ekonomi untuk pertumbuhan berkualitas dan berkeadilan
			Prioritas 2: Mengembangkan wilayah untuk mengurangi kesenjangan dan menjamin pemerataan
4	Perbaikan infrastruktur untuk pengembangan perekonomian daerah	Prioritas 2: Penguatan percepatan pengurangan kemiskinan dan pengangguran	Prioritas 5: Memperkuat infrastruktur untuk mendukung pengembangan ekonomi dan

No	Prioritas Kabupaten Kebumen	Prioritas Provinsi Jawa Tengah	Prioritas Nasional
			pelayanan dasar
5	Peningkatan kondusivitas wilayah dan mitigasi bencana	Prioritas 1: Penguatan pertumbuhan dan ketahanan ekonomi dengan memperhatikan keberlanjutan lingkungan hidup dan pemantapan ketahanan bencana	Prioritas 6: Membangun lingkungan hidup, meningkatkan ketahanan bencana dan perubahan iklim

Sumber : Bappeda Kab. Kebumen, Bappeda Prov. Jateng dan Bappenas, 2021

BAB V
RENCANA KERJA DAN PENDANAAN DAERAH

Pada bab ini dikemukakan rencana program dan kegiatan prioritas daerah tahun 2022 serta pendanaan indikatifnya. Penentuan program dan kegiatan prioritas daerah merupakan hasil dari rangkaian proses sejak Musrenbang Desa/Kelurahan, Musrenbang Rencana Kerja Pemerintah Daerah Kabupaten di Kecamatan, Forum Konsultasi Publik Rancangan Awal Rencana Kerja Pemerintah Daerah, Forum Perangkat Daerah Kabupaten.

Rencana program dan kegiatan prioritas pembangunan daerah tahun 2022 dijabarkan dalam 6 (enam) Urusan Pemerintahan Wajib yang Berkaitan dengan Pelayanan Dasar, 18 (delapan belas) Urusan Pemerintahan Wajib yang Tidak Berkaitan dengan Pelayanan Dasar, 8 (delapan) Urusan Pemerintahan Pilihan, 5 (lima) Unsur Penunjang Urusan Pemerintahan.

5.1. Urusan Pemerintahan Wajib yang Berkaitan dengan Pelayanan Dasar

1. Pendidikan

Program dan Kegiatan yang direncanakan dalam urusan pemerintahan bidang Pendidikan dalam rangka mendukung pencapaian SPM pendidikan dasar, PAUD, dan pendidikan non kesetaraan. Selain itu program kegiatan tersebut selaras dengan pencapaian visi misi daerah terutama misi ke 2 yaitu peningkatan aksesibilitas dan kualitas pelayanan pendidikan, kesehatan dan kebutuhan dasar lainnya. Pencapaian misi tersebut diupayakan melalui program unggulan antara lain SIS SUSANA (Program beasiswa dan subsidi bagi warga miskin dan anak yatim), SIRUP (Program Insentif guru PAUD, TK, SD dan SMP), serta penguatan sekolah inklusi. Rencana program yang akan dilaksanakan adalah Program Pengelolaan Pendidikan, dengan kegiatan sebagai berikut:

a. Pengelolaan Pendidikan Sekolah Dasar
   Fokus kegiatan pada Pembangunan sarana prasarana dan utilitas sekolah; Rehabilitasi sedang/berat sarana, prasarana dan utilitas sekolah; Pengadaan perlengkapan sekolah; Pemeliharaan rutin sarana, prasarana dan utilitas sekolah; Penyediaan biaya personil peserta didik sekolah dasar bagi siswa kurang mampu; Penyelenggaraan proses belajar dan ujian bagi peserta didik; Pembinaan minat bakat dan kreatifitas siswa; Penyediaan pendidik dan tenaga kependidikan bagi satuan pendidikan sekolah dasar; Pembinaan kelembagaan dan manajemen sekolah; serta Pengelolaan Dana BOS.
b. Pengelolaan Pendidikan Sekolah Menengah Pertama
   Fokus kegiatan pada Pembangunan sarana prasarana dan utilitas sekolah; Rehabilitasi sedang/berat sarana, prasarana dan utilitas sekolah; Penyediaan biaya personil peserta didik sekolah menengah pertama bagi siswa kurang mampu; Pengadaan alat praktik dan peraga siswa; Penyelenggaraan proses belajar dan ujian bagi peserta didik; Pembinaan minat bakat dan kreatifitas siswa; Penyediaan pendidik dan tenaga kependidikan bagi satuan pendidikan sekolah menengah pertama dan Pengelolaan Dana BOS Sekolah Menengah Pertama.

c. Pengelolaan Pendidikan Anak Usia Dini (PAUD)
   Fokus kegiatan pada Pemeliharaan rutin sarana, prasarana dan utilitas sekolah PAUD; Penyelenggaraan proses belajar PAUD; Pengadaan alat praktik dan peraga siswa PAUD; Pengembangan karir pendidik dan tenaga kependidikan pada satuan pendidikan PAUD; Pembinaan kelembagaan dan manajemen PAUD; dan Pengelolaan dana BOP PAUD.
d. Pengelolaan Pendidikan Non Formal/Kesetaraan
   Fokus kegiatan pada Penyediaan biaya personil peserta didik non formal/kesetaraan; Pengadaan perlengkapan pendidikan Nonformal/Kesetaraan; Penyelenggaraan proses belajar nonformal/kesetaraan; Pengembangan karir pendidik dan teaga kependidikan pada satuan pendidikan nonformal/kesetaraan; dan Pengelolaan dana BOP sekolah nonformal/kesetaraan.

2. Kesehatan

Program dan Kegiatan yang direncanakan dalam urusan pemerintahan bidang Kesehatan dalam rangka mendukung pencapaian SPM Kesehatan. Selain itu program kegiatan tersebut selaras dengan pencapaian visi misi daerah terutama misi ke 2 yaitu peningkatan aksesibilitas dan kualitas pelayanan pendidikan, kesehatan dan kebutuhan dasar lainnya. Peningkatan asksesibilitas pelayanan kesehatan pertama maupun rujukan dilaksanakan melalui 37 BLUD yaitu 35 puskesmas dan 2 Rumah Sakit dan UPT Dinas Kesehatan. Pencapaian misi tersebut diupayakan melalui program unggulan antara lain BUMEN SEHATI (Program Peningkatan Derajad Kesehatan Bagi Warga Miskin), SIBUSAH (Program Santri Kebumen Sehat dan Berkah) dan Jaminan Kesehatan Bagi Masyarakat Miskin. Rencana program yang akan dilaksanakan adalah sebagai berikut:

a. Program Penunjang Urusan Pemerintahan Daerah Kabupaten/Kota
   Selain berfokus pada pelayanan administrasi perkantoran dan kegiatan perencanaan dan evaluasi, program ini fokus pada pelayanan kesehatan pada kegiatan peningkatan pelayanan BLUD.
b. Program Pemenuhan Upaya Kesehatan Perorangan dan Upaya Kesehatan Masyarakat
   Kegiatan yang dilaksanakan adalah Penyediaan fasilitas pelayanan kesehatan untuk UKM dan UKP kewenangan daerah kabupaten/kota dengan fokus pada Pembangunan puskesmas; Pembangunan fasilitas kesehatan lainnya; Rehabilitasi dan pemeliharaan rumah sakit; Pengadaan Prasarana dan pendukung fasilitas pelayanan kesehatan; Pengadaan alat kesehatan/alat penunjang medik fasilitas pelayanan kesehatan; Pengadaan obat, vaksin; Pengadaan bahan habis pakai.
   Selain itu pada strata layanan kesehatan rujukan dilaksanakan melalui kegiatan Penyediaan layanan kesehatan untuk UKM dan UKP rujukan tingkat daerah kabupaten/kota dengan Fokus pada Penanganan Covid-19, Pengelolaan pelayanan kesehatan ibu hamil, bersalin, bayi baru lahir dan balita; pengelolaan pelayanan kesehatan pada usia pendidikan dasar, usia produktif dan usia lanjut; pengelolaan pelayanan kesehatan pada penderita hipertensi, diabetes melitus dan ODGJ; Pengelolaan pelayanan kesehatan orang terduga tuberculosis; Pengelolaan pelayanan kesehatan orang dengan risiko terinveksi HIV; pengelolaan pelayanan kesehatan bagi penduduk terdampak krisis kesehatan/berpotensi bencana; Pengelolaan pelayanan kesehatan gizi masyarakat; Pengelolaan pelayanan kesehatan lingkungan; Pengelolaan

pelayanan kesehatan tradisional, akupuntur, asuhan mandiri dan tradisional lainya; Pengelolaan Surveillans kesehatan; Pengelolaan upaya kesehatan khusus, Pelayanan kesehatan penyakit menular dan tidak menular; Pengelolaan jaminan kesehatan masyarakat; Pelaksanaan akreditasi fasilitas kesehatan di kabupaten/kota; dan operasional pelayanan rumah sakit.

c. Program Peningkatan Kapasitas Sumber Daya Manusia Kesehatan
   Kegiatan yang dilaksanakan adalah perencanaan kebutuhan dan pendayagunaan sumber daya manusia kesehatan untuk UKP dan UKM di wilayah Kabupaten/kota dan pengembangan mutu dan peningkatan kompetensi teknis sumber daya manusia kesehatan di tingkat daerah kabupaten/kota melalui Peningkatan kompetensi dan kualifikasi sumber daya manusia kesehatan.
d. Program Sediaan Farmasi, Alat Kesehatan Dan Makanan Minuman Program ini dilaksanakan dengan kegiatan Penerbitan Sertifikat Produksi Pangan Industri Rumah Tangga dan Nomor P-IRT sebagai Izin Produksi, untuk Produk Makanan Minuman tertentu yang Dapat Diproduksi oleh Industri Rumah Tangga serta Kegiatan Pemberian Izin Apotek, Toko Obat, Toko Alat Kesehatan dan Optikal, Usaha Mikro Obat Tradisional (UMOT).
e. Program Pemberdayaan Masyarakat Bidang Kesehatan
   Kegiatan dalam program ini berupa Advokasi, Pemberdayaan, Kemitraan, Peningkatan Peran serta Masyarakat dan Lintas Sektor Tingkat Daerah Kabupaten/ Kota; Pelaksana hidup Sehat dalam Rangka Promotif Preventif Tingkat Daerah Kabupaten/ Kota; dan Pengembangan dan pelaksanaan upaya kesehatan bersumber daya masyarakat (UKBM) Tingkat Daerah Kabupaten/Kota.

3. Pekerjaan Umum dan Penataan Ruang

Program dan Kegiatan yang direncanakan dalam urusan pemerintahan bidang Pekerjaan Umum dan Penataan Ruang dalam rangka mendukung pencapaian SPM Pekerjaan Umum dan Penataan Ruang pada sub bidang air minum. Selain itu program kegiatan tersebut selaras dengan pencapaian visi misi daerah terutama misi ke 4 yaitu peningkatan kualitas dan kuantitas infrastruktur yang berkelanjutan dan berwawasan lingkungan. Pencapaian misi tersebut diupayakan melalui program unggulan antara lain JAMU SEGER (Jalan Mulus Ekonomi Bergerak), dan BANYU MILI (Air Irigasi Tersedia Terus). Rencana program yang akan dilaksanakan adalah sebagai berikut:

a. Program Pengelolaan sumber daya air (SDA)
   Fokus kegiatan pada Pengelolaan SDA dan Bangunan Pengaman Pantai pada Wilayah Sungai (WS) dalam 1 (satu) Daerah Kabupaten/Kota, dengan Pembangunan embung dan penampung air lainnya; Operasi dan pemeliharaan embung dan penampung air lainnya; dan Pengembangan dan pengelolaan sistem irigasi primer dan sekunder melalui rehabilitasi jaringan irigasi permukaan; operasi dan pemeliharaan jaringan irigasi permukaan; dan pengelolaan dan pengawasan alokasi air irigasi. Kegiatan untuk meningkatkan pengelolaan sumber daya air dan pengembangan sumber air yang berkelanjutan guna memenuhi kebutuhan air irigasi pertanian.
b. Program pengelolaan dan pengembangan sistem penyediaan air minum
   Fokus kegiatan pada Pembangunan SPAM di kawasan perdesaan; dan Peningkatan SPAM di kawasan perdesaan. Kegiatan untuk mendukung

persentase persentase pelayanana air bersih sebesar 24,74% dan pemenuhan SPM air minum.

c. Program pengelolaan dan pengembangan sistem drainase
   Fokus kegiatan pada Pembangunan sistem drainase lingkungan; Rehabilitasi saluran drainase perkotaan dan lingkungan; Operasi dan pemeliharaan sistem drainase. Kegiatan untuk mendukung pencapaian jumlah drainase yang dibangun/dipelihara dan direhabilitasi sebanyak 23 lokasi.
d. Program penataan bangunan gedung
   Fokus kegiatan pada Perencanaan, pembangunan, pengawasan dan pemanfaatan, rehabilitasi, renovasi, ubah suai serta pemeliharaan dan perawatan bangunan gedung daerah kabupaten/kota. Selain itu fokus pada penyelengaraan penerbitan ijin mendirikan bangunan, sertifikat laik fungsi, peran tenaga ahli bangunan gedung, pendataan bangunan gedung serta implementasi SIMBG. Kegiatan tersebut untuk mendukung pencapaian target program yaitu Capaian gedung pemerintah dalam kondisi baik sebesar 87,50%.
e. Program penyelenggaraan jalan
   Fokus kegiatan pada penyelenggaraan jalan kabupaten/kota melalui penyusunan rencana, kebijakan, strategi dan teknis sistem pengembangan jalan; pembebasan lahan/tanah untuk penyelenggaraan jalan; survey kondisi jalan/jembatan; pembangunan jalan; pelebaran jalan menuju standar; pemeliharaan berkala jalan; pemeliharaan rutin jalan; pembangunan jembatan dan pemeliharaan berkala jembatan. Kegiatan tersebut untuk mendukung capaian jalan dalam kondisi mantap dalam rangka pencapaian progran JAMU SEGER (Jalan Mulus Ekonomi Bergerak).
f. Program pengembangan jasa konstruksi
   Fokus kegiatan pada Pembinaan dan peningkatan kapasitas kelembagaan konstruksi. Kegiatan tersebut untuk mendukung capaian jumlah ijin jasa konstruksi yang terlayani sejumlah 110 pemohon.
g. Program penyelenggaraan tata ruang
   Fokus kegiatan pada penetapan perda revisi rencana tata ruang wilayah (RTRW) dan rencana rinci tata ruang (RRTR) kabupaten/kota; koordinasi dan sinkronisasi perencanaan tata ruang daerah kabupaten/kota; dan koordinasi dan sinkronisasi pemanfaatan ruang daerah kabupaten/kota. Kegiatan tersebut untuk mendukung capaian persentase terwujudnya penataan ruang sebesar 75%.

4. Perumahan Rakyat dan Kawasan Permukiman

Program dan Kegiatan yang direncanakan dalam urusan pemerintahan bidang Perumahan Rakyat dan Kawasan Permukiman dalam rangka mendukung pencapaian SPM Pekerjaan Umum dan Penataan Ruang pada sub bidang air limbah dan SPM Perumahan Rakyat. Selain itu program kegiatan tersebut selaras dengan pencapaian visi misi daerah terutama misi ke 4 yaitu peningkatan kualitas dan kuantitas infrastruktur yang berkelanjutan dan berwawasan lingkungan. Rencana program yang akan dilaksanakan adalah sebagai berikut:

a. Program Pengembangan Perumahan
   Fokus kegiatan pada rehabilitasi rumah bagi korban bencana. Kegiatan tersebut untuk mendukung capaian persentase penyediaan rumah layak huni bagi korban bencana kab/kota sebesar 100% dan pemenuhan SPM Perumahan Rakyat.
b. Program Kawasan Permukiman

Fokus kegiatan pada penataan dan peningkatan kualitas kawasan permukiman kumuh dengan luas dibawah 10 Ha melalui pembentukan/pembinaan kelompok swadaya masyarakat di permukiman kumuh. Selain itu perbaikan rumah tidak layak huni untuk pencegahan terhadap tumbuh dan berkembangnya permukiman kumuh kewenangan kabupaten. Kegiatan tersebut untuk mendukung capaian persentase kawasan permukiman kumuh dibawah 10 Ha Kabupaten/Kota sebesar 14,65%.

c. Program Perumahan dan Kawasan Permukiman Kumuh
   Fokus pada pencegahan perumahan dan Kawasan permukiman kumuh pada daerah Kabupaten/Kota melalui perbaikan rumah tidak layak huni untuk penegahan terhadap tumbuh dan berkembangnya permukiman kumuh dilaur Kawasan permukiman kumuh dengan luas dibawah 10 Ha. Kegiatan tersebut untuk mendukung capaian persentase kawasan permukiman kumuh dibawah 10 Ha Kabupaten/Kota sebesar 34,76%.
d. Program Peningkatan Prasarana, Sarana dan Utilitas Umum (PSU)
   Fokus pada penyelenggaraan penyediaan prasarana,sarana dan utilitas umum di perumahan untuk menunjang fungsi hunian antara lain sanitasi, angkutan lumpur tinja dan sarana prasarana akses jalan IPLT. Koordinasi sinkronisasi dalam rangka penyediaan prasarana, sarana dan utilitas umum perumahan antara lain oemeliharaan IPAL/IPLT dan peayanan pengolahan air limbah. Kegiatan tersebut untuk mendukung capaian persentase penyediaan prasarana, sarana dan utilitas umum (PSU) sebesar 42,86%.

5. Ketenteraman, Ketertiban Umum dan Perlindungan Masyarakat

Program dan Kegiatan yang direncanakan dalam urusan pemerintahan bidang Ketentraman, Ketertiban Umum dan Perlindungan Masyarakat dalam rangka mendukung pencapaian SPM bidang urusan Ketentraman, Ketertiban Umum dan Perlindungan Masyarakat, SPM Pemadam Kebakaran dan SPM Penanggulangan Bencana. Selain itu program kegiatan tersebut selaras dengan pencapaian visi misi daerah terutama misi ke 5 yaitu Mewujudkan Masyarakat yang Rukun, Berbudaya dan Bermartabat. Pencapaian misi tersebut diupayakan melalui program unggulan antara lain Rencana program yang akan dilaksanakan adalah sebagai berikut:

a. Program Peningkatan Ketentraman dan Ketertiban Umum
   Rencana kegiatan yang akan dilaksanakan, yaitu:
   1) Penanganan gangguan ketentraman dan ketertiban umum dalam 1 (satu) Daerah Kabupaten/Kota
      Fokus pada Pencegahan Gangguan Ketentraman dan Ketertiban Umum, Peningkatan kapasitas SDM Satuan Polisi Pamong Praja dan Satuan Perlindungan Masyarakat termasuk dalam pelaksanaan tugas yang bernuansa hak asasi manusia, serta kerjasama antar lembaga dan kemitraan dalam teknik pencegahan dan penanganan gangguan ketentraman dan ketertiban umum. Kegiatan tersebut untuk mendukung capaian terfasilitasinya upaya pemantauan keamanan dan kenyamanan lingkungan dan persentase terlaksananya kegiatan upata pencegahan tindak kriminal.
   2) Penegakkan Perda Kabupaten/Kota dan Peraturan Bupati/Walikota
      Fokus pada Penanganan atas pelanggaran peraturan daerah dan peraturan-peraturan Bupati/Walikota dan sosialisasi penegakan perda dan perkada. Kegiatan tersebut untuk mendukung capaian terfasilitasinya upaya

pemantauan keamanan dan kenyamanan lingkungan dan persentase terlaksananya kegiatan upata pencegahan tindak kriminal. Diprediksi dengan dampak Covid-19 pelanggaran Perda meningkat sehingga perlu penanganan yang serius dari pihak yang berwajib.

b. Program Penanggulangan Bencana

Rencana kegiatan yang akan dilaksanakan, yaitu:

1) Pelayanan Informasi Rawan Bencana Kabupaten/Kota
   Fokus pada Sosialisasi, Komunikasi, Informasi dan Edukasi (KIE) rawan bencana kabupaten/Kota (per jenis bencana).
2) Pelayanan Pencegahan dan Kesiapsiagaan Terhadap bencana
   Fokus kegiatan pada Pelatihan Pencegahan dan Mitigasi Bencana Kabupaten/Kota; Pengendalian operasi dan penyediaan sarana prasarana kesiapsiagaan terhadap bencana Kabupaten/Kota; Penguatan Kapasitas Kawasan untuk Pencegahan dan Kesiapsiagaan; Penanganan pascabencana Kabupaten/Kota serta pengembangan kapasitas tim reaksi cepat/TRC bencana Kabupaten/Kota. Kegiatan tersebut untuk mendukung capaian persentase ketangguhan daerah dalam penanganan bencana.
3) Pelayanan Penyelamatan dan Evakuasi Korban Bencana
   Fokus pada Respon Cepat Darurat Bencana kabupaten/Kota; Pencarian, pertolongan dan evakuasi korban bencana Kabupaten/Kota, serta penyediaan logistik, penyelematan dan evakuasi korban bencana. Kegiatan tersebut untuk mendukung capaian persentase ketangguhan daerah dalam penanganan bencana, termasuk penanganan masalah strategis akibat bencana dan bantuan logistik korban bencana termasuk penanganan antisipasi penyebaran dan mengatasi dampak Covid-19.

c. Program Pencegahan, Penanggulangan, Penyelamatan Kebakaran Dan Penyelamatan Non Kebakaran

Rencana kegiatan yang akan dilaksanakan adalah Pemadaman dan Pengendalian Kebakaran dalam daerah Kabupaten/Kota. Kegiatan tersebut untuk mendukung *respon time* terhadap penanggulangan bencana dan kebakaran, kesiapsiagaan SDM Damkar dalam penanganan kebakaran dan non kebakaran.

6. Sosial

Program dan Kegiatan yang direncanakan dalam urusan pemerintahan bidang Sosial dalam rangka mendukung pencapaian SPM bidang Sosial. Selain itu program kegiatan tersebut selaras dengan pencapaian visi misi daerah terutama misi ke 2 yaitu peningkatan aksesibilitas dan kualitas pelayanan pendidikan, kesehatan dan kebutuhan dasar lainnya. Pencapaian misi tersebut diupayakan melalui program unggulan yaitu Satu Data Untuk Semua (Integrasi data kependudukan dengan semua sektor terkait urusan kesejahteraan) Rencana program yang akan dilaksanakan adalah sebagai berikut:

a. Program Pemberdayaan Sosial

Rencana kegiatan yang akan dilaksanakan adalah Pengembangan Potensi Sumber Kesejahteraan Sosial Daerah Kabupaten/Kota dengan fokus pada Peningkatan Kemampuan Potensi Tenaga Kesejahteraan Sosial Kecamatan Kewenangan Kabupaten/Kota. Kegiatan tersebut untuk mendukung pemenuhan SPM Sosial dan peningkatan kemampuan SDM Kesejahteraan Sosial sebesar 69%.

b. Program Rehabilitasi Sosial

Rencana kegiatan yang akan dilaksanakan, yaitu:

1) Rehabilitasi Sosial Dasar Penyandang Disabilitas Terlantar, Anak Terlantar, Lanjut Usia Terlantar, Serta Gelandangan Pengemis di Luar Panti Sosial.

   Fokus pada Penyediaan Permakanan, Penyediaan Sandang, Penyediaan Alat Bantu, Penyediaan Akses ke Layanan Pendidikan dan Kesehatan Dasar, Pemberian Layanan Data dan Pengaduan, serta Pemberian Layanan Kedaruratan. Kegiatan tersebut untuk mendukung pemenuhan SPM Sosial, serta persentase PMKS di luar panti kewenangan Kabupaten yang tertangani sebesar 20,45%.

2) Rehabilitasi Sosial Penyandang Masalah Kesejahteraan Sosial (PMKS) Lainnya Bukan Korban HIV/AIDS dan Napza diluar Panti sosial

   Fokus pada Pemberian Layanan data dan Pengaduan, Penyediaan Permakanan, Penyediaan Sandang, Pemberian Bimbingan Fisik, Mental, Spiritual dan Sosial serta kerjasama antar lembaga dan kemitraan dalam pelaksanaan rehabilitasi sosial kabupaten/kota. Kegiatan tersebut untuk mendukung pemenuhan SPM Sosial, serta persentase PMKS di luar panti kewenangan Kabupaten yang tertangani sebesar 20,45%.

c. Program Perlindungan dan Jaminan Sosial

Rencana kegiatan yang akan dilaksanakan adalah Pengelolaan Data Fakir Miskin Cakupan Daerah Kabupaten/Kota dengan fokus pada Pengelolaan Data Fakir Miskin Cakupan Daerah Kabupaten/Kota dan Fasilitasi bantuan sosial kesejahteraan keluarga. Kegiatan tersebut untuk mendukung capaian SPM sosial dan peningkatan pengelolaan data kemiskinan daerah.

d. Program Penanganan Bencana

Rencana kegiatan yang akan dilaksanakan, yaitu:

1) Perlindungan Sosial Korban Bencana Alam dan Sosial Kabupaten/Kota

   Fokus pada Penyediaan Makanan, Penyediaan Sandang, Penyediaan Tempat Penampungan Pengungsi, Penanganan Khusus Bagi Kelompok Rentan, dan Pelayanan Dukungan Psikososial. Kegiatan tersebut untuk mendukung capaian SPM sosial dan persentase korban bencana alam dan sosial yang terpenuhi kebutuhan dasarnya pada saat dan setelah tanggap darurat bencana daerah Kabupaten/Kota.

2) Penyelenggaraan Pemberdayaan Masyarakat Terhadap Kesiapsiagaan Bencana Kabupaten/Kota

   Fokus pada Koordinasi, Sosialisasi dan Pelaksanaan Kampung Siaga Bencana dan Taruna Siaga Bencana. Kegiatan tersebut untuk mendukung Kegiatan tersebut untuk mendukung capaian SPM sosial.

e. Program Penanganan Warga Negara Migran Korban Tindak Kekerasan

Fokus kegiatan pada Fasilitasi Pemulangan Warga Negara Migran Korban Tindak Kekerasan dari Titik Debarkasi di Daerah Kabupaten/Kota untuk dipulangkan ke Desa/Kelurahan Asal.

f. Program pengelolaan taman makam pahlawan

Fokus kegiatan pada pemeliharaan taman makam pahlawan nasional.

5.2. Urusan Pemerintahan Wajib yang Tidak Berkaitan dengan Pelayanan Dasar

1. Tenaga Kerja

Program dan Kegiatan yang direncanakan dalam urusan pemerintahan bidang Tenaga Kerja mendukung pencapaian visi misi daerah terutama misi ke 3 yaitu Mewujudkan Daya Saing Ekonomi Daerah Melalui Pengembangan Potensi Sumber Daya Alam, Pariwisata dan Kearifan Lokal yang Berbasiskan Agrobisnis. Pencapaian misi tersebut diupayakan melalui program unggulan antara lain Kebumen Ekonomi Handal melalui Prorgam Lawet Muda Kreatif sebagai wadah pengembangan kreativitas dan ketrampilan tenaga kerja muda Kebumen dalam rangka menekan angka pengangguran. Rencana program yang akan dilaksanakan adalah sebagai berikut:

a. Program pelatihan kerja dan produktivitas tenaga kerja

   Rencana kegiatan yang akan dilaksanakan adalah Pelaksanaan pelatihan berdasarkan unit kompetensi dan pembinaan lembaga pelatihan kerja swasta dengan fokus pada Proses Pelaksanaan Pendidikan dan Pelatihan Ketrampilan bagi Pencari Kerja Berdasarkan Klaster Kompetensi dan koordinasi lintas lembaga dan kerjasama dengan sektor swasta untuk penyediaan instruktur serta sarana dan prasarana lembaga pelatihan kerja. Kegiatan tersebut untuk mendukung peningkatan Besaran tenaga kerja yang mendapatkan pelatihan serta mendukung penanganan pengangguran sebagai salah satu dampak pandemi Covid-19. Penanganan penduduk yang mempunyai kartu Pra Kerja dan pekerja yang kehilanagan pekerjaan dampak Covid-19 menjadi prioritas dari pelatihan yang dilaksanakan oleh Disnaker-KUKM Kabupaten Kebumen tahun 2022. Program meliputi pemberian pelatihan, penyaluran ke tempat kerja dan pendampingan dalam berusaha. Dengan harapan tenaga kerja yang telah di beri keterampilan, permodalan dapat mempertahankan pekerjaan atau usahanya.

b. Program Penempatan Tenaga Kerja

   Rencana kegiatan yang akan dilaksanakan, yaitu:

   1) Pelayanan Antar Kerja di daerah Kabupaten/ Kota

      Fokus pada Pelayanan Antar Kerja dan perluasan kesempatan kerja. Kegiatan tersebut untuk mendukung persentase penempatan tenaga kerja/pencari kerja yang terdaftar sebesar 24,01%. Penempatan antar kerja baik pencari kerja dalam daerah, Antar Lintas Daerah (AKAD) bahkan pencari kerja Antar Lintas Negara (AKAN).

   2) Perlindungan PMI (Pra dan Purna Penempatan) di Daerah Kabupaten/ Kota

      Fokus pada peningkatan perlindungan dan kompetensi calon pekerja migran/pekerja migran, penyediaan layanan terpadu pada calon pekerja migran dan pemberdayaan pekerja migran Indonesia purna penempatan. Kegiatan tersebut untuk mendukung persentase penempatan tenaga kerja/pencari kerja yang terdaftar sebesar 24,01%.

c. Program hubungan industrial

   Fokus kegiatan pada pencegahan perselisihan hubungan industrial, mogok kerja, dan penutupan perusahaan yang berakibat/berdampak pada kepentingan di 1 (satu) daerah dan pelaksanaan operasional lembaga kerjasama tripartit daerah Kabupaten/Kota.

2. Pemberdayaan Perempuan dan Perlindungan Anak

Program dan Kegiatan yang direncanakan dalam urusan pemerintahan bidang Sosial dalam rangka mendukung pencapaian SPM bidang Sosial. Selain itu program kegiatan tersebut selaras dengan pencapaian visi misi daerah terutama misi ke 2 yaitu peningkatan aksesibilitas dan kualitas pelayanan pendidikan, kesehatan dan kebutuhan dasar lainnya. Rencana program yang akan dilaksanakan adalah sebagai berikut:

a. Program pengarusutamaan gender dan pemberdayaan perempuan
   Rencana kegiatan yang akan dilaksanakan, yaitu:
   1) Pelembagaan pengarusutamaan gender (PUG) pada lembaga pemerintah kewenangan kabupaten/kota
      Fokus pada Sosialisasi kebijakan pelaksanaan PUG termasuk PPRG. Kegiatan tersebut untuk mendukung peningkatan kapasitas dan jaringan kelembagaan.
   2) Pemberdayaan perempuan bidang politik, hukum, sosial, dan ekonomi pada organisasi kemasyarakatan kewenangan kabupaten/kota
      Fokus pada Advokasi kebijakan dan pendampingan peningkatan partisipasi perempuan dalam politik, hukum, sosial, dan ekonomi.
b. Program perlindungan perempuan
   Rencana kegiatan yang akan dilaksanakan adalah Penyediaan layanan rujukan lanjutan bagi perempuan korban kekerasan yang memerlukan koordinasi kewenangan kabupaten/kota dengan fokus kegiatan pada Penyediaan layanan pengaduan masyarakat bagi perempuan korban kekerasan kewenangan kabupaten/kota dan koordinasi pelaksanaan penyediaan layanan rujukan lanjutan bagi perempuan korban kekerasan kewenangan Kabupaten/Kota. Selain itu sebagai bentuk promosi difokuskan pada pencegahan kekerasan terhadap perempuan lingkup daerah Kabupaten/Kota. Kegiatan tersebut mendukung peningkatan cakupan program perlindungan perempuan dari kekerasan dan tindak pidana perdagangan orang.
c. Program perlindungan khusus anak
   Rencana kegiatan yang akan dilaksanakan adalah Pencegahan kekerasan terhadap anal yang melibatkan para pihak lingkup daerah Kabupaten/Kota dan Penyediaan layanan bagi anak yang memerlukan perlindungan khusus yang memerlukan koordinasi tingkat daerah kabupaten/kota dengan fokus kegiatan pada Penyediaan layanan pengaduan masyarakat bagi anak yang memerlukan perlindungan khusus tingkat daerah kabupaten/kota dan pendampingan anak yang memerlukan perlindungan khusus kewenangan Kabupaten/Kota.
d. Program Peningkatan Kualitas Keluarga
   Program ini menitik beratkan kegiatan pada pengembangan kegiatan masyarakat untuk peningkatan kualitas keluarga kewenangan Kabupaten/Kota. Kegiatan ini mendukung peningkatan cakupan program peningkatan kualitas keluarga.
e. Program Pengelolaan Sistem Data Gender Dan Anak
   Program ini dengan fokus kegiatan pada penyediaan data gender dan anak di kewenangan Kabupaten/Kota. Kegiatan ini mendukung penyediaan dan pengelolaan data informasi pilah gender dan anak melalui sistem informasi data gender dan anak.

f. Program Pemenuhan Hak Anak

Program ini mefokuskan kegiatan pada pelembagaan PHA pada lembaga pemerintah, nonpemerintah, dan dunia usaha kewenangan Kabupaten Kebumen serta penguatan dan pengembangan lembaga penyedia layanan peningkatan kualitas hidup anak kewenangan kabupaten. Kegiatan ini mendukung cakupan program pemenuhan hak anak di Kabupaten Kebumen.

3. Pangan

Program dan Kegiatan yang direncanakan dalam urusan pemerintahan bidang Tenaga Kerja mendukung pencapaian visi misi daerah terutama misi ke 3 yaitu Mewujudkan Daya Saing Ekonomi Daerah Melalui Pengembangan Potensi Sumber Daya Alam, Pariwisata dan Kearifan Lokal yang Berbasiskan Agrobisnis. Rencana program untuk mendukung capaian kinerja program yakni skor pangan harapan serta peningkatan ketahanan pangan untuk mengatasi dampak Covid-19, yang akan dilaksanakan adalah sebagai berikut:

a. Program Pengelolaan Sumber Daya Ekonomi untuk Kedaulatan dan Kemandirian Pangan

Rencana kegiatan yang akan dilaksanakan adalah Penyediaan Infrastruktur dan Seluruh Pendukung Kemandirian pangan Sesuai Kewenangan Daerah Kabupaten/ Kota dengan fokus kegiatan pada Penyediaan Infrastruktur Lumbung Pangan.

b. Program Peningkatan Diversifikasi dan Ketahanan Pangan Masyarakat

Rencana kegiatan yang akan dilaksanakan, yaitu:

1) Penyediaan dan Penyaluran Pangan Pokok atau Pangan Lainnya sesuai dengan Kebutuhan Daerah Kabupaten/ Kota dalam rangka Stabilisasi Pasokan dan Harga Pangan

   Fokus pada Penyediaan Informasi Harga Pangan dan Neraca Bahan Makanan dan Pengembangan Kelembagaan dan jaringan Distribusi Pangan.

2) Pengelolaan dan Keseimbangan Cadangan Pangan Kabupaten/Kota fokus pada pengadaan cadangan pangan pemerintah Kabupaten/Kota.

3) Pelaksanaan Pencapaian target konsumsi Pangan Perkapita/ tahun sesuai dengan Angka Kecukupang gizi

   Fokus pada Pemberdayaan masyarakat dalam penganekaragaman Konsumsi Pangan berbasis Sumber daya lokal.

c. Program Penanganan Kerawanan Pangan

Rencana kegiatan yang akan dilaksanakan adalah Penyusunan Peta Kerentanan dan Ketahanan Pangan Kecamatan dan Penanganan Kerawanan Pangan Kewenangan Kabupaten/ Kota dengan fokus kegiatan pada penyusunan, pemjtakhiran dan analisis peta ketahanan dan kerentanan pangan serta pelaksanaan pengadaan, pengelolaan, dan penyaluran cadangan pangan pada kerawanan pangan yang mencakup dalam 1 (satu) daerah kabupaten/ kota.

d. Program Pengawasan Keamananan Pangan

Program ini untuk memberikan jaminan keamanan bagi konsumen untuk penggunaan produk olahan dan barang pangan yang dijual dipasaran dengan kualitas tinggi melalui pelaksanaan pengawasan keamanan pangan segar dan penguatan kelembagaan keamanan pangan.

4. Lingkungan Hidup

Program dan Kegiatan yang direncanakan dalam urusan pemerintahan bidang Lingkungan Hidup dalam rangka mendukung pencapaian SPM Pekerjaan Umum dan Penataan Ruang pada sub bidang air limbah. Selain itu program kegiatan tersebut selaras dengan pencapaian visi misi daerah terutama misi ke 4 yaitu peningkatan kualitas dan kuantitas infrastruktur yang berkelanjutan dan berwawasan lingkungan. Pencapaian misi tersebut diupayakan melalui program unggulan Nandur Wit Nggo Anak Putu. Rencana program yang akan dilaksanakan adalah sebagai berikut:

a. Program Perencanaan Lingkungan Hidup
   Program ini dengan kegiatan pembuatan rencana perlindungan dan pengelolaan lingkungan hidup (Rpplh) di Kebumen. Kegiatan ini mendukung capaian persentase penyediaan dokumen perencanaan lingkungan hidup sebesar 42,86%.
b. Program Pengendalian Pencemaran dan/ atau kerusakan lingkungan hidup
   Rencana kegiatan yang akan dilaksanakan, yaitu:
   1) Pencegahan Pencemaran dan/ atau kerusakan Lingkungan hidup Kabupaten/ Kota
      Fokus kegiatan pada Koordinasi, Sinkronisasi dan Pelaksanaan Pencegahan Pencemaran Lingkungan Hidup dilaksanakan terhadap media tanah, air, udara dan lauat dan pengelolaan laboratorium lingkungan hidup Kabupaten/Kota. Kegiatan tersebut untuk mendukung pencapaian target Indeks kualitas lingkungan hidup sebesar 74,10.
   2) Penanggulangan Pencemaran dan/atau Kerusakan Lingkungan Hidup Kabupaten/ Kota
      Fokus kegiatan pada Penghentian Pencemaran dan/atau Kerusakan Lingkungan hidup dan pemberian informasi peringatan pencemaran dan/atau kerusakan lingkungan hidup pada masyarakat. Kegiatan tersebut untuk mendukung pencapaian target Indeks kualitas lingkungan hidup sebesar 74,10.
   3) Pemulihan Pencemaran dan/atau kerusakan Lingkungan Hidup Kabupaten/ Kota
      Fokus kegiatan pada Koordinasi, Sinkronisasi dan Pelaksanaan Rehabilitasi, penghentian sumber pencemaran dan pelaksanaan restorasi. Kegiatan tersebut untuk mendukung pencapaian target Indeks kualitas lingkungan hidup sebesar 74,10
c. Program Pengelolaan Keanekaragaman hayati (Kehati)
   Rencana kegiatan yang akan dilaksanakan adalah Pengelolaan keanekaragaman hayati Kabupaten/ kota dengan fokus pada Pengelolaan Ruang Terbuka Hijau (RTH). Kegiatan tersebut untuk mendukung capaian persentase penanganan keanekaragaman hayati daerah dan ruang terbuka hijau sebesar 30%.
d. Program Pengendalian Bahan Berbahaya Dan Beracun (B3) Dan Limbah Bahan Berbahaya Dan Beracun (Limbah B3)
   Program ini dengan kegiatan mengadakan penyimpanan sementara limbah B3 sebelum dilakukan pembuangan akhir ditempat yang ditentukan. Kegiatan ini mendukung capaian perentase penangangan B3 dan Limbah B3 di wilayah Kabupaten Kebumen sebesar 35%.
e. Program Pembinaan Dan Pengawasan Terhadap Izin Lingkungan Dan Izin Perlindungan Dan Pengelolaan Lingkungan Hidup (Pplh)

Program ini dengan kegiatan pembinaan dan pengawasan terhadap usaha dan/atau kegiatan yang izin lingkungan dan izin pplh diterbitkan oleh pemerintah Kabupaten Kebumen fokus pada fasilitasi pemenuhan ketentuan dan kewajiban ijin lingkungan dan/atau ijin PPLH dan pengawasa usaha atas ijin yang telah diterbitkan. Kegiatan ini mendukung capaian persentase pengawasan kegiatan usaha sebesar 7,36%.

f. Program Peningkatan Pendidikan, Pelatihan Dan Penyuluhan Lingkungan Hidup Untuk Masyarakat

   Program ini dengan kegiatan penyelenggaraan pendidikan, pelatihan, dan penyuluhan lingkungan hidup untuk lembaga kemasyarakatan Kebumen melalui peningkatan kapasitas dan kompetensi SDM bidang lingkungan hidup dan pendampingan gerakan peduli lingkungan hidup. Kegiatan ini mendukung capaian persentase Pendidikan dan pelatihan SDM bidang lingkungan hidup sebesar 31,79%.

g. Program Penghargaan Lingkungan Hidup Untuk Masyarakat

   Program ini dengan kegiatan pemberian penghargaan lingkungan hidup untuk masyarakat di Kebumen.

h. Program Penanganan Pengaduan Lingkungan Hidup

   Rencana kegiatan penyelesaian pengaduan masyarakat di bidang perlindungan dan pengelolaan lingkungan hidup (PPLH) fokus pada pengelolaan pengaduan masyarakat terhadap PPLH Kabupaten/Kota dan fasilitasi koordinasi penerapan sanksi lingkungan hidup. Kegiatan tersebut mendukung capaian persentase penanganan pengaduan masyarakat terkait izin lingkungan, izin PPLH dan PUU LH yang diterbitkan sebesar 100%.

i. Program pengelolaan persampahan

   Rencana kegiatan yang akan dilaksanakan adalah Pengelolaan sampah dengan fokus kegiatan pada Peningkatan peran serta masyarakat dalam pengelolaan persampahan dan penanganan sampah dengan melakukan pemilahan, pengumpulan, pengangkutan, pengolahan dan pemrosesan akhir sampah di TPA/TPST/SPA. Kegiatan tersebut untuk mendukung capaian Persentase sampah yang terkurangi melalui 3R *(Reuse, Reduce, dan Recycle)* sebesar 42,62%.

5. Administrasi Kependudukan dan Pencatatan Sipil

Program dan Kegiatan yang direncanakan dalam urusan pemerintahan bidang Administrasi Kependudukan dan Pencatatan Sipil selaras dengan pencapaian visi misi daerah terutama misi ke 1 yaitu Peningkatan Tata Kelola Pemerintahan yang Baik Melalui Pelayanan Birokrasi yang Responsif serta Penerapan E-Gov dan Open-Gov Terintegrasi. Pencapaian misi tersebut diupayakan melalui program unggulan antara lain GO-LAK (Jemput ke rumah layanan administrasi kependudukan) dan Satu Data Untuk Semua (Integrasi data kependudukan dengan semua sektor terkait urusan kesejahteraan). Rencana program yang akan dilaksanakan adalah sebagai berikut:

a. Program Pendaftaran Penduduk

   Rencana kegiatan yang akan dilaksanakan adalah Pelayanan Pendaftaran Penduduk dengan fokus kegiatan pada Pencatatan, Penatausahaan dan Penertiban Dokumen atas Pendaftaran Penduduk serta Peningkatan Pelayanan Pendaftaran Penduduk. Kegiatan pendukung pendaftaran penduduk antara lain penataan pendaftaran penduduk dalam hal pengadaan formulir dan dokumen pendukung pendaftaran penduduk dan pencatatan sipil dan kegiatan

penyelenggaraan pendaftaran penduduk dalam hal sosialisasi pendaftaran penduduk. Kegiatan tersebut untuk mendukung capaian Cakupan pendaftaran penduduk sebesar 100%.

b. Program Pencatatan sipil
   Rencana kegiatan yang akan dilaksanakan adalah Pelayanan Pencatatan sipil dan penyelenggaraan pencatatan sipil dengan fokus kegiatan pada Peningkatan dalam pelayanan pencatatan sipil, pencatatan, penatausahaan dokumen peristiwa penting, peningkatan dalam pelayanan pencatatan sipil serta koordinasi terkait pelayanan kependudukan dan pencatatan sipil dengan institusi lainnya. Kegiatan tersebut untuk mendukung capaian Cakupan pelayanan dan penyelenggaraan pencatatan sipil sebesar 100%.
c. Program pengelolaan informasi administrasi kependudukan
   Rencana kegiatan yang akan dilaksanakan, yaitu:
   1) Pengumpulan Data Kependudukan dan Pemanfaatan dan Penyajian Database Kependudukan
      Fokus pada pengolahan dan penyajian data kependudukan. Kegiatan tersebut mendukung pencapaian cakupan pengelolaan informasi administrasi kependudukan sebesar 100%.
   2) Penyelenggaraan Informasi Administrasi Kependudukan
      Fokus pada Fasilitasi pengelolaan informasi administrasi kependudukan, penyelenggaraan pemanfaatan data kependudukan dan komunikasi, informasi dan edukasi kepada pemangku kepentingan. Kegiatan tersebut mendukung pencapaian cakupan pengelolaan informasi administrasi kependudukan sebesar 100%.

6. Pemberdayaan Masyarakat dan Desa

Program dan Kegiatan yang direncanakan dalam urusan pemerintahan bidang Pemberdayaan Masyarakat dan Desa selaras dengan pencapaian visi misi daerah terutama misi ke 1 yaitu Peningkatan Tata Kelola Pemerintahan yang Baik Melalui Pelayanan Birokrasi yang Responsif serta Penerapan E-Gov dan Open-Gov Terintegrasi. Rencana program yang akan dilaksanakan adalah sebagai berikut:

a. Program Penataan Desa
   Rencana kegiatan yang akan dilaksanakan adalah Penyelenggaraan penataan desa dengan fokus pada pembentukan, penghapusan, penggabungan dan perubahan status desa.
b. Program peningkatan kerjasama desa
   Rencana kegiatan yang akan dilaksanakan adalah Fasilitasi kerjasama antar desa dengan fokus pada Fasilitasi kerja sama antar desa, antara desa dengan pihak ketiga serta fasilitasi pembangunan kawasan perdesaan.
c. Program administrasi pemerintahan desa
   Rencana kegiatan yang akan dilaksanakan adalah Pembinaan dan pengawasan penyelenggaraan administrasi pemerintah desa dengan fokus pada Fasilitasi penyelenggaraan administrasi pemerintah desa; Fasilitasi produk hukum desa; fasilitasi penyusunan perencanaan pembangunan desa; Pembinaan peningkatan kapasitas aparatur pemerintah desa; Fasilitasi pengelolaan keuangan dan aset desa; serta Pembinaan pemberdayaan BUM Desa dan lembaga kerja sama antar desa; serta pelaksanaan penugasan Urusan/Kewenangan Kabupaten yang dilaksanakan oleh desa. Kegiatan tersebut untuk mendorong pemberdayaan

ekonomi desa melalui BUMDes, tingkat partisipasi masyarakat dalam membangun desa, dan cakupan administrasi pemerintahan desa.

d. Program Pemberdayaan lembaga kemasyarakatan, lembaga adat, dan masyarakat hukum adat

Rencana kegiatan yang akan dilaksanakan adalah Pemberdayaan lembaga kemasyarakatan yang bergerak dibidang Pemberdayaan desa dan lembaga adat tingkat daerah provinsi serta pemberdayaan masyarakat hukum adat yang msyarakat pelakunya hukum adat yang sama dalam Daerah Kabupaten/ Kota dengan fokus kegiatan pada Peningkatan Kapasitas kelembagaan dan pengembangan usaha ekonomi masyarakat dan pemerintah desa dalam meningkatkan pendapatan asli desa. Kegiatan tersebut untuk mendukung capaian pemberdayaan lembaga kemasyarakatan, lembaga adar dan masyarakat hukum adat termasuk lembaga ekonomi desa.

7. Pengendalian Penduduk dan Keluarga Berencana

Program dan Kegiatan yang direncanakan dalam urusan pemerintahan bidang Pengendalian Penduduk dan Keluarga Berencana selaras dengan pencapaian visi misi daerah terutama misi ke 1 yaitu Peningkatan Tata Kelola Pemerintahan yang Baik Melalui Pelayanan Birokrasi yang Responsif serta Penerapan E-Gov dan Open-Gov Terintegrasi. Rencana program yang akan dilaksanakan adalah sebagai berikut:

a. Program pembinaan keluarga berencana (KB), dengan kegiatan:

1) Pelaksanaan advokasi, komunikasi, informasi dan edukasi (KIE) pengendalian penduduk dan KB sesuai kearifan budaya lokal

Fokus kegiatan pada Pengelolaan operasional dan sarana di balai penyuluhan KKBPK dan promosi dan penyediaan sarana KIE program KKBPK. Kegiatan tersebut untuk mendukung pencapaian target program yaitu cakupan pelayanan KB aktif sebesar 60%.

2) Pendayagunaan Tenaga penyuluh KB/ Petugas lapangan KB (PKB/PLKB)

Fokus kegiatan pada Penyediaan sarana pendukung operasional PKB/PLKB dan Penggerakan Kader Institusi masyarakat pedesaan (IMP). Kegiatan tersebut untuk mendukung capaian cakupan pelayanan KB aktif sebesar 60%.

3) Pengendalian dan pendistribusian kebutuhan alat dan obat kontrasepsi serta pelaksanaan pelayanan KB di daerah

Fokus kegiatan pada pengendalian distribusi alat dan obat kontrasepsi dan sarana penunjang pelayanan KB ke fasilitas kesehatan, peningkatan kesertaan penggunaan metode kontrasepsi jangka panjang, serta promosi dan konseling kesehatan reproduksi di fasilitas kesehatan dan kelompok kegiatan. Kegiatan tersebut untuk mendukung capaian cakupan pelayanan KB aktif sebesar 60%.

4) Pemberdayaan dan peningkatan peran serta organisasi kemasyarakatn tingkat daerah kabupaten/kota dalam pelaksanaan pelayanan dan pembinaan kesertaan Ber-KB

Fokus kegiatan pada Pelaksanaan dan pengelolaan program KKBPK di kampung KB. Kegiatan-kegiatan tersebut untuk mendukung Kegiatan tersebut untuk mendukung capaian peningkatan Pemberdayaan kader kelompok Tribina. Kegiatan tersebut untuk mendukung capaian cakupan pelayanan KB aktif sebesar 60%.

b. Program pengendalian penduduk, dengan kegiatan:
   Pemaduan dan sinkronisasi kebijakan pemerintah daerah provinsi dengan pemerintah daerah kabupaten/kota dalam rangka penengendalian kuantitas penduduk dan pemetaan perkiraan pengendalian penduduk cakupan daerah melalui penyusunan profil kependudukan keluarga berencana dan pembangunan keluarga serta penyusunan kajian dampak kependudukan. Fokus pada implementasi pendidikan kependudukan jalur pendidikan formal dan non formal dan penyusunan profil kependudukan keluarga dan kajian dampak kependudukan. Kegiatan tersebut mendukung pencapaian persentase perangkat daerah yang menyusun dan memanfaatkan rancangan induk pengendalian penduduk sebesar 100%.
c. Program Pemberdayaan dan Peningkatan Keluarga Sejahtera (Ks)
   Program ini memfokuskan kegiatan pelaksanaan pembangunan keluarga melalui pembinaan ketahanan dan kesejahteraan keluarga dan pelaksanaan dan peningkatan peran serta organisasi kemasyarakatan tingkat daerah kabupaten dalam pembangunan keluarha melalui pembinaan ketahanan dan kesejahteraan keluarga. Dilaksanakan melalui orientasi bagi pelaksana/kader ketahanan dan kesejahteraan keluarga, promosi dan sosialisasi kelompok kegiatan dan mitra kerja. Kegiatan tersebut mendukung capaian pembinaan keluarga sejahtera sebesar 56%.

8. Perhubungan

Program dan Kegiatan yang direncanakan dalam urusan pemerintahan bidang Perhubungan selaras dengan pencapaian visi misi daerah terutama misi ke 4 yaitu peningkatan kualitas dan kuantitas infrastruktur yang berkelanjutan dan berwawasan lingkungan. Rencana program yang akan dilaksanakan untuk mendukung pencapaian persentase penyelenggaraan lalu lintas dan angkutan jalan sebesar 100%, yaitu Program Penyelenggaraan Lalu Lintas Dan Angkutan Jalan (LLAJ), dengan kegiatan sebagai berikut:

a. Penyediaan Perlengkapan Jalan di Jalan Kabupaten/Kota
   Fokus kegiatan pada Penyediaan dan rehabilitasi serta pemeliharaan Perlengkapan Jalan di Jalan Kabupaten/ Kota dan Rehabilitasi dan Pemeliharaan Perlengkapan Jalan.
b. Pengelolaan Terminal Penumpang Tipe C
   Fokus kegiatan pada pengembangan sarana dan prasarana terminal.
c. Penerbitan izin penyelenggaraan dan pembangunan fasilitas parkir
   Fokus kegiatan pada pelaksanaan koordinasi dan sinkronisasi pengawasan pelaksanaan izin penyelenggaraan dan pembangunan fasilitas parkir.
d. Pengujian berkala kendaraan bermotor
   Fokus kegiatan pada penyediaan dan pemeliharaan sarana dan prasarana pengujian berkala kendaraan bermotor, penyediaan bukti lulus uji pengujian berkala kendaraan bermotor.
e. Pelaksanaan Manajemen dan Rekayasa Lalu Lintas untuk Jaringan Jalan Kabupaten/Kota
   Fokus kegiatan pada Pengawasan dan Pengendalian Efektivitas Pelaksanaan Kebijakan Untuk Jalan Provinsi.
f. Penyediaan Angkutan Umum untuk Jasa Angkutan Orang dan/atau Barang Antar Kota dalam 1 (Satu) Daerah Kabupaten/Kota

Fokus kegiatan pada pengendalian dan pengawasan ketersediaan Angkutan Umum untuk Jasa Angkutan Orang dan/atau Barang Antar Kota dalam 1 (Satu) Daerah Kabupaten/Kota.

g. Penerbitan izin penyelenggaraan angkutan orang dalam trayek lintas daerah
   Fokus kegiatan pada fasilitasi pemenuhan persyaratan perolehan izin penyelenggaraan angkutan orang dalam trayek.

9. Komunikasi dan Informatika

Program dan Kegiatan yang direncanakan dalam urusan pemerintahan bidang Komunikasi dan Informatika selaras dengan pencapaian visi misi daerah terutama misi ke 1 yaitu Peningkatan Tata Kelola Pemerintahan yang Baik Melalui Pelayanan Birokrasi yang Responsif serta Penerapan E-Gov dan Open-Gov Terintegrasi. Pencapaian misi tersebut diupayakan melalui program unggulan yaitu Desmeli (Desa Melek Internet). Selain itu program dan Kegiatan tersebut mendukung program unggulan yaitu Tiada Hari Tanpa Pelayanan (THTP) dan Stop Korupsi, Gratifikasi dan Pungli melalui sistem e-Gov dalam pengelolaan pemerintahan dan pelayanan publik. Rencana program yang akan dilaksanakan adalah sebagai berikut:

a. Program Informasi Dan Komunikasi Publik
   Rencana kegiatan yang akan dilaksanakan adalah Pengelolaan Informasi dan Komunikasi Publik Pemerintah Daerah Kabupaten/Kota dengan fokus kegiatan pada Pengelolaan Media Komunikasi Publik, Pelayanan Informasi Publik dan penyelenggaraan hubungan masyarakat, media dan kemitraan komunitas. Kegiatan tersebut untuk mendukung capaian cakupan layanan informasi dan komunikasi publik sebesar 100%.
b. Program Aplikasi Informatika
   Kegiatan yang dilaksanakan mendukung capaian cakupan layanan aplikasi informatika sebesar 100%. Rencana kegiatan yang akan dilaksanakan, yaitu:
   1) Pengelolaan Nama Domain yang Telah Ditetapkan Oleh Pemerintah Pusat dan Sub Domain Di Lingkup Pemerintah Daerah Kabupaten/Kota dengan fokus pada penyelenggaraan sistem jaringan intra pemerintah daerah.
   2) Pengelolaan e-government Di Lingkup Pemerintah Daerah Kabupaten/Kota
      Fokus kegiatan pada Pengembangan Aplikasi dan Proses Bisnis Pemerintahan Berbasis Elektronik serta pengembangan dan pengelolaan sumber daya teknologi informasi dan komunikasi pemerintah daerah dalam menunjang pelaksanaan e-government di lingkup pemerintah daerah dan mewujudkan kebumen smart city.

10. Koperasi dan Usaha Kecil Menengah

Program dan Kegiatan yang direncanakan dalam urusan pemerintahan bidang Koperasi dan Usaha Kecil Menengah mendukung pencapaian visi misi daerah terutama misi ke 3 yaitu Mewujudkan Daya Saing Ekonomi Daerah Melalui Pengembangan Potensi Sumber Daya Alam, Pariwisata dan Kearifan Lokal yang Berbasiskan Agrobisnis. Pencapaian misi tersebut diupayakan melalui program unggulan yaitu Kebumen Ekonomi Handal melalui Program SI DAWIR (Program Inkubasi Pemuda Wirausaha), dan DEMEN MBUMEN (Gerakan cinta produk Kebumen dan Pengembangan Pariwisata Berbasis Potensi). Rencana program yang akan dilaksanakan adalah sebagai berikut:

a. Program Pengawasan dan Pemeriksaan Koperasi
   Rencana kegiatan adalah melakukan pengawasan terhadap koperasi aktif yang berada di Kabupaten Kebumen dalam kegiatan operasionalnya. Pengawasan dimaksudkan untuk menjaga opersional koperasian sesuai dengan Undang undang Koperasi dan AD/ART Koperasi. Pemeriksaan dan Pengawasan Koperasi, Koperasi Simpan Pinjam/Unit Simpan Pinjam Koperasi yang Wilayah Keanggotaannya dalam Daerah Kabupaten/ Kota. Kegiatan ini mendukung capaian persentase koperasi aktif sebesar 92%. Koperasi yang aktif diharapkan merupakan koperasi yang sehat, mandiri, Tangguh serta akuntable.
b. Program Penilaian Kesehatan KSP/USP Koperasi
   Rencana kegiatan dengan mengadakan penilaian koperasi setiap tahun hal ini bertujuan untuk mendata koperasi yang aktif dan mengadakan pengawasan, pembinaan terhadap koperasi yang kurang sehat dan memberikan penghargaan atas kesehatan KSP/USP Koperasi kewenangan kabupaten. Penilaian dilakukan di wilayah Kabupaten Kebumen. Kegiatan ini mendukung capaian persentase koperasi aktif sebesar 92%. KSP/USP yang aktif diharapkan merupakan KSP/USP yang sehat, mandiri, Tangguh serta akuntable.
c. Program Pendidikan Dan Latihan Perkoperasian
   Rencana kegiatan yang akan dilaksanakan adalah Pendidikan dan Latihan Perkoperasian Bagi Koperasi yang Wilayah Keanggotaan dalam Daerah Kabupaten/ Kota dengan fokus pada Peningkatan pemahaman dan pengetahuan perkoperasian serta kapasitas dan kompetensi SDM koperasi. Kegiatan tersebut untuk mendukung capaian persentase SDM koperasi yang kompeten.
d. Program Pemberdayan dan Perlindungan Koperasi
   Pemberdayaan koperasi dengan memberdayakan koperasi dan memberikan perlindungan terhadap anggota koperasi yang bermasalah di wilayah Kabupaten Kebumen.
e. Program Pemberdayaan Usaha Menengah, Usaha Kecil, Dan Usaha Mikro (UMKM) dan perlindungan
   Rencana kegiatan yang akan dilaksanakan adalah Pemberdayaan Usaha Mikro yang Dilakukan Melalui Pendataan, Kemitraan, Kemudahan Perijinan, Penguatan Kelembagaan dan Koordinasi dengan Para Pemangku Kepentingan dengan fokus pada Pemberdayaan Kelembagaan Potensi dan Pengembangan Usaha Mikro.
f. Program Pengembangan UMKM
   Rencana kegiatan yang akan dilaksanakan adalah Pengembangan Usaha Mikro dengan Orientasi Peningkatan Skala Usaha Menjadi Usaha Kecil dengan fokus kegiatan pada Fasilitasi Usaha mikro Menjadi Usaha kecil dalam Pengembangan Produksi dan Pengolahan, Pemasaran, SDM, kemudahan akses modal, serta Desain dan Teknologi. Kegiatan tersebut untuk mendukung peningkatan jumlah UMKM yang terfasilitasi mengikuti pameran dan peningkatan Jumlah UMKM.

11. Penanaman Modal

Program dan Kegiatan yang direncanakan dalam urusan pemerintahan bidang Penanaman Modal mendukung pencapaian visi misi daerah terutama misi ke 3 yaitu Mewujudkan Daya Saing Ekonomi Daerah Melalui Pengembangan Potensi Sumber Daya Alam, Pariwisata dan Kearifan Lokal yang Berbasiskan Agrobisnis. Program dan Kegiatan tersebut mendukung program unggulan yaitu Tiada Hari Tanpa Pelayanan (THTP) dan Stop Korupsi, Gratifikasi dan Pungli melalui sistem e-Gov dalam

pengelolaan pemerintahan dan pelayanan publik. Rencana program yang akan dilaksanakan adalah pembangunan pengembangan gedung Mal Pelayanan Publik (MPP), mempermudah dan meningkatkan pelayanan perizinan dalam rangka mendorong peningkatan PMDN/PMA ke Kebumen.

a. Program pengembangan Iklim Penanaman Modal
   Rencana kegiatan program ini dengan pemberian fasilitas/intensif dibidang penanaman modal yang menjadi kewenangan Pemerintah Kabupaten Kebumen dan penyusunan peta serta rencana umum penanaman modal. Kegiatan ini mendukung capaian persentase pertumbuhan investasi baik PMDN maupun PMA.
b. Program Promosi Penanaman Modal
   Kegiatan yang dilakukan dengan mengadakan promosi kepada calon investor untuk dapat menanamkan modal ke Kebumen. Lingkup dari kegiatan yang menjadi kewenangan Kabupaten Kebumen. Kegiatan ini mendukung capaian peningkatan nilai investasi PMA/PMDN.
c. Program Pelayanan Penanam Modal
   Fokus kegiatan pada pelayanan perizinan dan non perizinan secara terpadu satu pintu di bidang penanaman modal yang menjadi kewenangan daerah kabupaten Kebumen. Peningkatan pelayanan terpadu perizinan dan non perizinan termasuk layanan konsultasu dan pemantauan pemenuhan atas komitmen perizinan dan non perizinan penanaman modal. Kegiatan ini mendukung capaian persentase penyediaan pelayanan terpadu berbasis SPBE terintegrasi.
d. Program Pengendalian Pelaksanaan Penanaman Modal
   Kegiatan fokus pada pengendalian terhadap penanaman modal sesuai dengan perundang undangan yang berlaku di dalam kewenangan Kabupaten Kebumen dalam bentuk pemantauan, pembinaan dan pengawasan pelaksanaan penanaman modal. Kegiatan ini mendukung capaian rasio pelaksanaan pengendalian penanaman modal.
e. Program Pengelolaan Data dan Sistem Informasi Penanaman Modal.
   Fokus kegiatan ini adalah pengelolaan, penyajian dan pemanfaatan data informasi perizinan dan non perizinan termasuk kepuasan masyarakat atas pelayanan perizinan dan non perizinan.

12. Kepemudaan dan Olahraga

Program dan Kegiatan yang direncanakan dalam urusan pemerintahan bidang Kepemudaan dan Olahraga selaras dengan pencapaian visi misi daerah terutama misi ke 2 yaitu peningkatan aksesibilitas dan kualitas pelayanan pendidikan, kesehatan dan kebutuhan dasar lainnya. Rencana program yang akan dilaksanakan antara lain:

a. Program Pengembangan Kapasitas Daya Saing Kepemudaan
   Rencana kegiatan yang akan dilaksanakan adalah Penyadaran, Pemberdayaan, dan Pengembangan Pemuda dan Kepemudaan Terhadap Pemuda Pelopor Kabupaten/Kota, Wirausaha Muda Pemula, dan Pemuda Kader Kabupaten/Kota dengan fokus pada Koordinasi, Sinkronisasi dan Penyelenggaraan Peningkatan Kapasitas Daya Saing Pemuda Kader Kabupaten/kota. Kegiatan tersebut untuk mendukung capaian pengembangan daya saing kepemudaan termasuk dalam pemberdayaan pemuda wirausaha.
b. Program Pengembangan Kapasitas Daya Saing Keolahragaan
   Program yang akan dilaksanakan, yaitu:

1) Pembinaan dan Pengembangan Olahraga Pendidikan Pada Jenjang Pendidikan yang Menjadi Kewenangan Daerah Kabupaten/Kota
   Fokus pada Koordinasi, Sinkronisasi dan Pelaksanaan Penyediaan Sarana dan Prasarana Olahraga Kabupaten/Kota. Kegiatan tersebut untuk mendukung capaian prestasi cabang olahraga.
2) Penyelenggaraan Kejuaraan Olahraga Tingkat Daerah Kabupaten/Kota
   Fokus pada Partisipasi dan Keikutsertaan dalam Penyelenggaraan Kejuaraan. Kegiatan tersebut untuk mendukung capaian pengembangan olahraga melalui event perlombaan olahraga sejumlah 220 orang.
3) Pembinaan dan Pengembangan Olahraga Prestasi Tingkat Daerah Provinsi
   Fokus pada Pemusatan Latihan Daerah, Ilmu Pengetahuan dan Teknologi Keolahragaan (*Sport Science*) dan Pemberian Penghargaan Olahraga Kabupaten/Kota dan pemberian penghargaan olahraga Kabupaten/Kota.
4) Pembinaan dan Pengembangan Organisasi Olahraga
   Fokus kegiatan pada Pengembangan Organisasi Keolahragaan.

c. Program Pengembangan Kapasitas Kepramukaan
   Rencana kegiatan yang akan dilaksanakan adalah Pembinaan dan Pengembangan Organisasi Kepramukaan dengan fokus kegiatan pada Partisipasi dan Keikutsertaan dalam Kegiatan Kepramukaan. Kegiatan-kegiatan untuk mendukung pencapaian target program tersebut adalah pembinaan organisasi kepemudaan dan penyelenggaraan kegiatan kepramukaan.

13. Statistik

Program dan Kegiatan yang direncanakan dalam urusan pemerintahan bidang Statistik selaras dengan pencapaian visi misi daerah terutama misi ke 1 yaitu Peningkatan Tata Kelola Pemerintahan yang Baik Melalui Pelayanan Birokrasi yang Responsif serta Penerapan E-Gov dan Open-Gov Terintegrasi. Program yang akan dilaksanakan adalah Program Penyelenggaraan Statistik Sektoral, dengan kegiatan penyelenggaraan statistik sektoral di lingkup daerah kabupaten/kota dengan fokus pada pengumpulan, pengolahan, analisis dan diseminasi data statistik sektoral.

14. Persandian

Program dan Kegiatan yang direncanakan dalam urusan pemerintahan bidang Persandian selaras dengan pencapaian visi misi daerah terutama misi ke 1 yaitu Peningkatan Tata Kelola Pemerintahan yang Baik Melalui Pelayanan Birokrasi yang Responsif serta Penerapan E-Gov dan Open-Gov Terintegrasi. Program yang akan dilaksanakan adalah Program Penyelenggaraan Persandian Untuk Pengamanan Informasi dengan Rencana kegiatan yang akan dilaksanakan adalah Penyelenggaraan Persandian Untuk Pengamanan Informasi Pemerintah Daerah Kabupaten/Kota yang difokuskan pada Penyediaan Layanan Keamanan Informasi Pemerintah Daerah Kabupaten/Kota dan pelaksanaan keamanan informasi pemerintahan daerah Kabupaten/Kota.

15. Kebudayaan

Program dan Kegiatan yang direncanakan dalam urusan pemerintahan bidang Kebudayaan selaras dengan pencapaian visi misi daerah terutama misi ke 5 yaitu Mewujudkan Masyarakat yang Rukun, Berbudaya dan Bermartabat. Program dan

Kegiatan tersebut mendukung program unggulan yaitu MESIN SERBU (Program Membumikan dan Mempromosikan Seni Serta Budaya Khas Kebumen). Program dan Kegiatan yang dilaksanakan antara lain:

a. Rencana program yang akan dilaksanakan adalah Program Pengembangan Kebudayaan serta program pelestarian dan pengelolaan cagar budaya dengan Rencana kegiatan yang akan dilaksanakan adalah Pelestarian Kesenian Tradisional Yang Masyarakat Pelakunya Dalam Daerah Kabupaten/Kota yang difokuskan pada Pelindungan, Pengembangan, Pemanfaatan Objek Pemajuan Tradisi Budaya; pembinaan SDM, lembaga dan pranata kebudayaan; serta pengelolaan cagar budaya kabupaten/kota.
b. Program Pengelolaan Taman Makam Pahlawan
   Program ini berisi kegiatan Pemeliharaan Taman Makam Pahlawan Nasional Kabupaten/Kota

16. Perpustakaan

Rencana program yang akan dilaksanakan adalah Program Pembinaan Perpustakaan dengan Rencana kegiatan yang akan dilaksanakan adalah pengelolaan perpustakaan tingkat daerah kabupaten/kota serta Pembudayaan Gemar Membaca Tingkat Daerah Kabupaten/ Kota yang difokuskan pada pengelolaan dan pengembangan perpustakaan, peningkatan kapasitas tenaga perpustakaan serta Pengembangan Literasi Berbasis Inklusi Sosial.

17. Kearsipan

Program dan Kegiatan yang direncanakan dalam urusan pemerintahan bidang Kearsipan selaras dengan pencapaian visi misi daerah terutama misi ke 1 yaitu Peningkatan Tata Kelola Pemerintahan yang Baik Melalui Pelayanan Birokrasi yang Responsif serta Penerapan E-Gov dan Open-Gov Terintegrasi. Rencana program yang akan dilaksanakan adalah program pengelolaan arsip dengan Rencana kegiatan yang akan dilaksanakan adalah pengelolaan arsip dinamis, pengelolaan arsip statis dan pengelolaan simpul jaringan informasi kearsipan nasional tingkat kabupaten/kota. Kegiatan tersebut untuk mendukung capaian presentase jumlah unit kerja yang menerapkan arsip baku 59,02%.

5.3. Urusan Pemerintahan Pilihan

1. Kelautan dan Perikanan

Program dan Kegiatan yang direncanakan dalam urusan pemerintahan bidang Kelautan dan Perikanan mendukung pencapaian visi misi daerah terutama misi ke 3 yaitu Mewujudkan Daya Saing Ekonomi Daerah Melalui Pengembangan Potensi Sumber Daya Alam, Pariwisata dan Kearifan Lokal yang Berbasiskan Agrobisnis. Program dan Kegiatan yang akan dilaksanakan antara lain:

a. Program Pengelolaan Perikanan Tangkap
   Rencana kegiatan yang akan dilaksanakan, yaitu:
   1) Pengelolaan Penangkapan Ikan Di Wilayah Sungai, Danau, Waduk, Rawa, Dan Genangan Air Lainnya Yang Dapat Diusahakan Dalam 1 (Satu) Daerah Kabupaten/Kota dan pemberdayaan nelayan kecil
      Fokus pada Penyediaan Prasarana Usaha Perikanan Tangkap dan pengembangan kapasitas nelayan kecil, serta Penjaminan Ketersediaan Sarana Usaha Perikanan Tangkap. Kegiatan-kegiatan tersebut untuk

mendukung pencapaian target program yaitu Proporsi tangkapan jenis ikan yang berada dalam batasan biologis yang aman sebesar 7,91%.

2) Pemberdayaan nelayan kecil dalam daerah Kabupaten
   Fokus pada pembinaan KUB melalui pengembangan kapasitas nelayan kecil dan pelaksanaan fasilitasi pembentukan dan pengembangan kelembagaan nelayan kecil. Kegiatan-kegiatan tersebut untuk mendukung pencapaian target program yaitu Proporsi tangkapan jenis ikan yang berada dalam batasan biologis yang aman sebesar 7,91%.
3) Pengelolaan Dan Penyelenggaraan Tempat Pelelangan Ikan (TPI)
   Fokus pada Pelayanan Penyelenggaraan Tempat Pelelangan Ikan (TPI). Kegiatan-kegiatan tersebut untuk mendukung pencapaian target program yaitu Proporsi tangkapan jenis ikan yang berada dalam batasan biologis yang aman sebesar 7,91%.
4) Penerbitan tanda daftar kapal perikanan berukuran sampai 10 GT
   Fokus pada pelayanan penerbitan bukti pencatatan kapal perikanan.

b. Program Pengelolaan Perikanan Budidaya
   Rencana kegiatan yang akan dilaksanakan adalah Penerbitan tanda daftar bagi pembudidaya ikan kecil dan Pengelolaan Pembudidayaan Ikan dengan fokus pada Pelayanan tanda daftar usaha perikanan budidaya dan Penyediaan Prasarana Pembudidayaan Ikan Dalam 1 (Satu) Daerah Kabupaten/Kota, Penjaminan Ketersediaan Sarana Pembudidayaan Ikan Dalam 1 (Satu) Daerah Kabupaten/Kota, Pembinaan Dan Pemantauan Pembudidayaan Ikan Di Darat, serta Perencanaan, Pengembangan, Pemanfaatan Dan Perlindungan Lahan Untuk Pembudidayaan Ikan Di Darat. Kegiatan-kegiatan tersebut untuk mendukung pencapaian target program yakni peningkatan produksi perikanan budidaya sebesar 3.120 ton.
c. Program Pengolahan Dan Pemasaran Hasil Perikanan
   Rencana kegiatan yang akan dilaksanakan adalah Pembinaan mutu dan keamanan hasil perikanan bagi usaha pengolahan dan pemasaran skala mikro dan kecil dan Penyediaan Dan Penyaluran Bahan Baku Industri Pengolahan Ikan Dalam 1 (Satu) Daerah Kabupaten/ Kota dengan fokus kegiatan pada pelaksanaan bimbingan penerapan standar pada usaha pengolahan dan pemasaran skala mikro dan kecil, Peningkatan Ketersediaan Ikan Untuk Konsumsi Dan Usaha Pengolahan Dalam 1 (Satu) Daerah Kabupaten/ Kota serta Pemberian Fasilitas Bagi Pelaku Usaha Perikanan Skala Mikro Dan Kecil Dalam 1 (Satu) Daerah Kabupaten/ Kota. Kegiatan-kegiatan tersebut untuk mendukung pencapaian target program yaitu peningkatan angka konsumsi makan ikan sebesar 24,75 kg/ka/th.
d. Program Pengawasan sumber Daya Kelauatan dan Perikanan
   Kegiatan difokuskan pada pengawasan sumber daya perikanan diwilayah sungai, waduk, rawa dan genangan air dari penangkapan yang dapat merusak ekosistem yang ada didalamnya. Pengawasan dilakukan di daerah Kebupaten Kebumen. Kegiatan tersebut mendukung pencapaian jumlah cakupan wilayah perikanan yang diawasi sebesar 7 desa.

2. Pariwisata

Program dan Kegiatan yang direncanakan dalam urusan pemerintahan bidang Pariwisata mendukung pencapaian visi misi daerah terutama misi ke 3 yaitu

Mewujudkan Daya Saing Ekonomi Daerah Melalui Pengembangan Potensi Sumber Daya Alam, Pariwisata dan Kearifan Lokal yang Berbasiskan Agrobisnis. Program dan Kegiatan tersebut mendukung program unggulan yaitu DEMEN MBUMEN (Gerakan Cinta Produk Kebumen dan Pengembangan Pariwisata Berbasis Potensi Desa). Program dan Kegiatan yang akan dilaksanakan antara lain:

a. Program Peningkatan Daya Tarik Destinasi Pariwisata
   Program tersebut dilaksanakan untuk mendukung cakupan peningkatan daya tarik destinasi pariwisata, dengan rencana kegiatan yang akan dilaksanakan, yaitu:
   1) Pengelolaan Kawasan Strategis Pariwisata Kabupaten/Kota
      Fokus kegiatan pada Pemberdayaan Masyarakat Dalam Pengelolaan Kawasan Strategis Pariwisata Kabupaten/Kota.
   2) Pengelolaan Destinasi Pariwisata Kabupaten/Kota
      Fokus kegiatan pada Perencanaan destinasi pariwisata Kabupaten/Kota, Pengembangan Destinasi Pariwisata Kabupaten/ Kota, Pengadaan Dan Pemeliharaan Sarana Dan Prasarana Dalam Pengelolaan Destinasi Pariwisata Kabupaten/ Kota, serta Pemberdayaan Masyarakat Dalam Pengelolaan Destinasi Pariwisata Kabupaten/Kota.
   3) Penetapan Tanda Daftar Usaha Pariwisata Daerah Kabupaten/Kota
      Fokus kegiatan pada penyediaan layanan pendaftaran usaha pariwisata dan pengelolaan investasi pariwisata.
b. Program Pemasaran Pariwisata
   Rencana kegiatan yang akan dilaksanakan adalah Pemasaran Pariwisata Dalam Dan Luar Negeri Daya Tarik, Destinasi Dan Kawasan Strategis Pariwisata Kabupaten/ Kota dengan fokus kegiatan pada Penguatan Promosi Melalui Media Cetak, Elektronik, Dan Media Lainnya Baik Dalam Dan Luar Negeri. Kegiatan-kegiatan tersebut untuk mendukung cakupan pemasaran pariwisata.
c. Program Pengembangan Sumber Daya Pariwisata dan ekonomi kreatif
   Program ditujukan untuk peningkatan sumber daya manusia pengelola wisata, pelaku usaha sektor pariwisata dan pemberdayaan perekonomian kreatif pendukung pariwisata di Kabupaten Kebumen.

3. Pertanian

Program dan Kegiatan yang direncanakan dalam urusan pemerintahan bidang Pertanian mendukung pencapaian visi misi daerah terutama misi ke 3 yaitu Mewujudkan Daya Saing Ekonomi Daerah Melalui Pengembangan Potensi Sumber Daya Alam, Pariwisata dan Kearifan Lokal yang Berbasiskan Agrobisnis. Program dan Kegiatan tersebut mendukung program unggulan yaitu TANI MULYO yaitu program peningkatan produksi pertanian melalui pemenuhan sarana dan prasarana pertanian dan penanganan pasca panen. Rencana program dan kegiatan yang akan dilaksanakan antara lain:

a. Program Penyediaan Dan Pengembangan Sarana Pertanian
   Rencana kegiatan yang akan dilaksanakan yaitu:
   1) Pengawasan Penggunaan Sarana Pertanian yang fokus pada pengawsan dan pendampingan penggunaan sarana pertanian.
   2) Pengelolaan Sumber Daya Genetik (Sdg) Hewan, Tumbuhan, Dan Mikro Organisme Kewenangan Kabupaten/ Kota dengan fokus pada Peningkatan Kualitas Sdg Hewan/Tanaman dan Pemanfaatan SDG Hewan/Tanaman.

3) Peningkatan Mutu dan Peredaran Benih/Bibit Ternak dan Tanaman Pakan Ternak Serta Pakan dalam Daerah Kabupaten/Kota yang fokus pada pengawasan mutu benih/bibit ternak melalui pendampingan peningkatan kualiats gizi pakan ternak.
4) Kegiatan pengawasan obat hewan di tingkat pengecer dan pengendalian pengawasan penyediaan dan peredaran benih/bibit ternak dan hijauan pakan yang fokus pada peningkatan kualitas bibit ternak sapi PO.

Kegiatan-kegiatan tersebut untuk mendukung tingkat ketercukupan sarana dan prasarana teknologi pertanian/perkebunan tepat guna 98,57%.

b. Program Penyediaan Dan Pengembangan Prasarana Pertanian

Rencana kegiatan yang akan dilaksanakan, yaitu:

1) Pengembangan Prasarana Pertanian

Fokus kegiatan pada koordinasi dan sinkronisasi prasarana pendukung pertanian lainnya.

2) Pembangunan Prasarana Pertanian

Fokus kegiatan pada Pembangunan, Rehabilitasi Dan Pemeliharaan Jaringan Irigasi Usaha Tani, DAM Parit, dan Jalan Usaha Tani, Pembangunan, Rehabilitasi Dan Pemeliharaan Rumah Potong Hewan, Pembangunan, Rehabilitasi Dan Pemeliharaan Balai Penyuluh Di Kecamatan Serta Sarana Pendukungnya, dan Pembangunan, Rehabilitasi Dan Pemeliharaan Prasarana Pertanian Lainnya. Kegiatan tersebut untuk mendukung Capaian Produksi Pertanian.

3) Pengelolaan Wilayah Sumber Bibit Ternak Dan Rumpun/Galur Ternak Dalam Daerah Kabupaten/ Kota

Fokus kegiatan pada Pelestarian Dan Pemanfaatan Wilayah Sumber Bibit Ternak Dan Rumpun/Galur Ternak serta Pelestarian Dan Pemanfaatan Wilayah Sumber Bibit Ternak Dan Rumpun/Galur Ternak.

c. Program Pengendalian Kesehatan Hewan Dan Kesehatan Masyarakat Veteriner

Rencana kegiatan yang akan dilaksanakan, yaitu:

1) Penjaminan Kesehatan Hewan, Penutupan Dan Pembukaan Daerah Wabah Penyakit Hewan Menular Dalam Daerah Kabupaten/Kota

Fokus kegiatan pada Pengendalian Dan Penanggulangan Penyakit Hewan Dan Zoonosis.

2) Pengawasan Pemasukan Dan Pengeluaran Hewan Dan Produk Hewan Daerah Kabupaten/Kota

Fokus kegiatan pada Penilaian Risiko Penyakit Hewan Dan Keamanan Produk Hewan dan Penerapan Persyaratan Teknis untuk Pemasukan dan/atau Pengeluaran Hewan dan Produk Hewan.

3) Pengelolaan Pelayanan Jasa Lanoratorium dan Jasa Medik Veteriner, Penerapan dan Pengawasan Persyaratan Teknis Kesehatan Masyarakat Veteriner dan Penerapan dan Pengawasan Persyaratan Teknis Kesejahteraan Hewan. Kegiatan-Kegiatan tersebut fokus pada penyediaan jasa medik veteriner, pendampingan usaha produk hewan, uji laboratorium kesehatan masyarakat veteriner dan pendampingan penerapan kesejahteraan hewan.

d. Program Pengendalian Dan Penanggulangan Bencana Pertanian

Rencana kegiatan yang akan dilaksanakan adalah Pengendalian Dan Penanggulangan Bencana Pertanian Kabupaten/Kota dengan fokus pada Pengendalian Organisme Pengganggu Tumbuhan (OPT) Tanaman Pangan,

Hortikultura, Dan Perkebunan, dan penanggulangan pasca bencana alam bidang tanaman pangan, hortikultura, perkebunan, peternakan dan kesehatan hewan. Kegiatan-kegiatan tersebut untuk mendukung capaian produksi hasil pertanian.

e. Program Perizinan Usaha Pertanian
   Rencana kegiatan yang akan dilaksanakan adalah penerbitan izin usaha pertanian dan penerbitan izin usaha produksi benih/bibit ternak.
f. Program Penyuluhan Pertanian
   Rencana kegiatan yang akan dilaksanakan adalah Pelaksanaan Penyuluhan Pertanian dengan fokus pada Peningkatan Kapasitas Kelembagaan Penyuluhan Pertanian Di Kecamatan Dan Desa, Pengembangan Kapasitas Kelembagaan Petani Di Kecamatan Dan Desa, pembentukan badan usaha milik petani, pembentukan dan penyelenggaraan sekolah lapang kelompok tani serta Pengembangan Kapasitas Kelembagaan Petani Di Kecamatan Dan Desa.

4. Perdagangan

Program dan Kegiatan yang direncanakan dalam urusan pemerintahan bidang Perdagangan mendukung pencapaian visi misi daerah terutama misi ke 3 yaitu Mewujudkan Daya Saing Ekonomi Daerah Melalui Pengembangan Potensi Sumber Daya Alam, Pariwisata dan Kearifan Lokal yang Berbasiskan Agrobisnis. Rencana program dan kegiatan yang akan dilaksanakan yaitu:

a. Program Peningkatan Sarana Distribusi Perdagangan
   Program tersebut tersebut untuk mendukung pencapaian persentase pasar tradisional dalam kondisi baik, lokasi PKL dan Asongan yang tertata sebesar 100%, dengan rencana kegiatan yang akan dilaksanakan, yaitu:
   1) Pembangunan Dan Pengelolaan Sarana Distribusi Perdagangan
      Fokus pada Penyediaan Sarana Distribusi Perdagangan dan Fasilitasi Pengelolaan Sarana Distribusi Perdagangan.
   2) Pembinaan Terhadap Pengelola Sarana Distribusi Perdagangan Masyarakat Di Wilayah Kerjanya
      Fokus pada Pembinaan Dan Pengendalian Pengelola Sarana Distribusi Perdagangan dan Pemberdayaan pengelola sarana distribusi perdagangan.
b. Program stabilitasi harga barang kebutuhan pokok dan barang penting Program tersebut tersebut untuk mendukung pengendalian inflasi sehingga tercipta stabilitas harga barang dan jasa, dengan rencana kegiatan yang akan dilaksanakan, yaitu:
   1) Menjamin ketersediaan barang kebutuhan pokok dan barang penting di tingkat daerah kabupaten/kota
      Fokus pada koordinasi dan sinkronisasi ketersediaan barang kebutuhan pokok dan barang penting di tingkat agen dan pasar rakyat.
   2) Pengendalian harga dan stok barang kebutuhan pokok dan barang penting di tingkat pasar kabupaten/kota
      Fokus pada pemantauan harga dan stok barang kebutuhan pokok dan barang penting.
c. Program Pengembangan eksport
   Beberapa produk komoditas Kebumen telah melaksanakan eksport dibeberapa negara. Program ini difokuskan untuk mengadakan promosi dan misi dagang bagi produks eksport yang menjadi produk unggulan ekspor di Kabupaten Kebumen.

d. Program Standarisasi dan Perlindungan Konsumen
   Fokus pada kegiatan pelaksanaan metrologi legal berupa tera ulang dan pengawasan.
e. Program Penggunaan Dan Pemasaran Produk Dalam Negeri
   Rencana kegiatan yang akan dilaksanakan adalah Pelaksanaan Promosi, Pemasaran Dan Peningkatan Penggunaan Produk Dalam Negeri dengan fokus pada pelaksanaan promosi penggunaan produk dalam negeri tingkat Kabupaten/Kota.

5. Perindustrian

Program dan Kegiatan yang direncanakan dalam urusan pemerintahan bidang Perindustrian mendukung pencapaian visi misi daerah terutama misi ke 3 yaitu Mewujudkan Daya Saing Ekonomi Daerah Melalui Pengembangan Potensi Sumber Daya Alam, Pariwisata dan Kearifan Lokal yang Berbasiskan Agrobisnis. Rencana program dan kegiatan yang akan dilaksanakan yaitu:

a. Program perencanaan dan pembangunan industri
   Rencana kegiatan yang akan dilaksanakan adalah Penyusunan Dan Evaluasi Rencana Pembangunan Industri Kabupaten/Kota yang difokuskan pada Koordinasi Dan Sinkronisasi pelaksanaan kebijakan percepatan pengembangan penyebaran dan perwilayahan industri, pembangunan sumber daya industri, pembangunan sarana dan prasarana industri dan pemberdayaan industri dan peran serta masyarakat. Kegiatan tersebut mendukung pencapaian perencanaan pembangunan kawasan peruntukkan industri guna penciptaan lapangan kerja baru dan pengurangan pengangguran.
b. Program pengendalian ijin usaha industri kabupaten/kota
   Rencana kegiatan yang akan dilaksanakan adalah penerbitan ijin usaha industri kecil dan menengah yang difokuskan pada Koordinasi Dan Sinkronisasi pengawasan perizinan di bidang industri dalam lingkup IUI, IPUI, IUKI dan IPKI.
c. Program Pengelolaan Sistem Informasi industri nasioanal
   Kegiatan menyediakan informasi yang dipergunakan untuk kepentingan Ipui, Lui, Luki dan Ipki yang menjadi kewenangan Kabupaten Kebumen.

6. Transmigrasi

Program dan Kegiatan yang direncanakan dalam urusan pemerintahan bidang Transmigrasi mendukung pencapaian visi misi daerah terutama misi ke 3 yaitu Mewujudkan Daya Saing Ekonomi Daerah Melalui Pengembangan Potensi Sumber Daya Alam, Pariwisata dan Kearifan Lokal yang Berbasiskan Agrobisnis. Rencana program yang akan dilaksanakan adalah Program Pembangunan Kawasan Transmigrasi dengan Rencana kegiatan yang akan dilaksanakan adalah Penataan Persebaran Penduduk Yang Berasal Dari 1 (Satu) Daerah Kabupaten/ Kota yang difokuskan pada Pemindahan Dan Penempatan Transmigran Yang Berasal Dari 1 (Satu) Daerah Kabupaten/ Kota.

5.4. Unsur Pendukung Urusan Pemerintahan

1. Sekretariat Daerah

Program dan Kegiatan yang direncanakan dalam Fungsi Pendukung Urusan Pemerintahan, Sekretarat Daerah selaras dengan pencapaian visi misi daerah terutama misi ke 1 yaitu Peningkatan Tata Kelola Pemerintahan yang Baik Melalui

Pelayanan Birokrasi yang Responsif serta Penerapan E-Gov dan Open-Gov Terintegrasi. Pencapaian misi tersebut diupayakan melalui pelaksanaan program unggulan TUPAT RUJI yaitu program bantuan tempat ibacah dan bantuan guru ngaji / TPQ dengan rincian program sbb:

a. Program Penunjang Urusan Pemerintahan Daerah Kabupaten/Kota
   Rencana kegiatan yang akan dilaksanakan, yaitu:
   1) Administrasi Keuangan Perangkat Daerah
      Fokus pada pelayanan administrasi keuangan pada sekretariat daerah termasuk penyediaan gaji dan tunjangan.
   2) Administrasi Kepegawaian Perangkat Daerah
      Fokus pada pendataan dan pengelolaan administrasi kepegawaian
   3) Administrasi Umum Perangkat Daerah, Pengadaan dan pemeliharaan Barang Milik Daerah, serta Penyediaan Jasa Penunjang Urusan Pemerintahan Daerah
      Fokus pada penyediaan layanan umum sekretariat daerah
   4) Administrasi Keuangan dan Operasional Kepala Daerah dan Wakil Kepala Daerah dan Fasilitasi Kerumahtanggaan Sekretariat Daerah
      Fokus pada penyediaan pelayanan Kepala Daerah dan Wakil Kepala Daerah
   5) Penataan organisasi
      Fokus pada pengelolaan kelembagaan dan analisis jabatan, fasilitasi pelayanan publik dan tata laksana, serta peningkatan kinerja dan reformasi birokrasi.
   6) Protokol dan komunikasi pimpinan
      Fokus pada fasilitasi keprotokolan, fasilitasi komunikasi pimpinan, dan pendokumentasian tugas pimpinan.

b. Program Pemerintahan Dan Kesejahteraan Rakyat
   Rencana kegiatan yang akan dilaksanakan, yaitu:
   1) Administrasi Tata Pemerintahan
      Fokus pada penataan administrasi pemerintahan, pengelolaan administrasi kewilayahan, dan Fasilitasi Pelaksanaan Otonomi Daerah.
   2) Pelaksanaan Kebijakan Kesejahteraan Rakyat
      Fokus pada Fasilitasi Pengelolaan Bina Mental Spiritual serta Pelaksanaan Kebijakan Dan Capaian Kinerja Terkait Kesejahteraan sosial dan kesejahteraan Masyarakat.
   3) Fasilitasi dan Koordinasi Hukum
      Fokus pada Fasilitasi penyusunan produk hukum, fasilitasi bantuan hukum, dan pendokumentasian produk hukum, serta pengelolaan informasi hukum.
   4) Fasilitasi Kerjasama Daerah
      Fokus pada fasilitasi kerjasama daerah, dan evaluasi kinerja perangkat daerah.

c. Program Perekonomian Dan Pembangunan
   1) Pelaksanaan Kebijakan Perekonomian
      Fokus pada Koordinasi, Sinkronisasi Dan Evaluasi Kebijakan Pengelolaan BUMD Dan BLUD, serta pengendalian dan distribusi perekonomian.
   2) Pelaksanaan Administrasi pembangunan
      Fokus pada pengendalian dan evaluasi program pembangunan, serta pengelolaan evaluasi dan pelaporan pelaksanaan pembangunan.
   3) Pengelolaan Pengadaan barang dan jasa

Fokus pada pengelolaan pengadaan barang dan jasa, pengelolaan layanan pengadaan secara elektronik, serta pembinaan dan advokasi pengadaan barang dan jasa.

4) Pemantauan kebijakan terkait sumber daya alam

Fokus pada koordinasi, sinkronisasi dan evaluasi kebijakan pertanian, kehutanan, kelautan dan perikanan, pertambangan dan lingkungan hidup serta koordinasi, sinkronisasi dan evaluasi kebijakan energi dan air.

2. Sekretariat DPRD

Program dan Kegiatan yang direncanakan dalam Fungsi Pendukung Urusan Pemerintahan, Sekretarat DPRD selaras dengan pencapaian visi misi daerah terutama misi ke 1 yaitu Peningkatan Tata Kelola Pemerintahan yang Baik Melalui Pelayanan Birokrasi yang Responsif serta Penerapan E-Gov dan Open-Gov Terintegrasi. Program dan Kegiatan yang dilaksanaan antara lain:

a. Program Penunjang Urusan Pemerintahan Daerah Kabupaten/Kota

Rencana kegiatan yang akan dilaksanakan adalah Layanan Administrasi DPRD dan layanan keuangan dan kesejahteraan DPRD dengan fokus pada penyelenggaraan administrasi, ketata usahaan dan kepegawaian DPRD, Fasilitasi Rapat DPRD, fasilitasi fraksi DPRD, penyelenggaraan administrasi keuangan DPRD, penyediaan pakaian dinas DPRD, serta pelaksanaan *medical check up* DPRD.

b. Program Dukungan Pelaksanaan Tugas Dan Fungsi DPRD

1) Pembentukan perda dan peraturan DPRD

Fokus pada penyusunan dan pembahasan program pembentukan perda, pembahasan rancangan perda, penyelenggaraan kajian perundang-undangan, dan fasilitasi penyusunan naskah akademik.

2) Pembahasan kebijakan anggaran

Fokus pada pembahasan KUA dan PPAS, pembahasan APBD, pembahasan pertanggungjawaban APBD dan pembahasan pertanggungjawaban APBD.

3) Pengawasan penyelenggaraan pemerintahan

Fokus pada pengawasan semua urusan pemerintahan dan pengawasan tindak lanjut hasil pemeriksaan laporan keuangan oleh BPK.

4) Peningkatan Kapasitas DPRD

Fokus pada Bimbingan Teknis DPRD, penyusunan program kerja DPRD, Penyediaan tenaga ahli fraksi dan Penyediaan Kelompok Pakar Dan Tenaga Ahli.

5) Penerapan penghimpunan aspirasi masyarakat

Fokus pada kunjungan kerja dalam daerah, penyusunan pokok-pokok pikiran DPRD dan pelaksanaan reses.

6) Pelaksanaan dan Pengawasan Kode Etik DPRD

Fokus pada pengawasan kode etik DPRD

7) Pembahasan Kerja Sama Daerah

Fokus pada fasilitasi, verifikasi dan koordinasi persetujuan kerjasama daerah

8) Fasilitasi tugas pimpinan DPRD

Fokus pada koordinasi dan konsultasi pelaksanaan tugas DPRD, penyusunan laporan kinerja DPRD dan Fasilitasi Tugas Pimpinan DPRD.

5.5. Unsur Penunjang Urusan Pemerintahan

1. Perencanaan

Program dan Kegiatan yang direncanakan dalam Fungsi Penunjang Urusan Pemerintahan, Perencanaan selaras dengan pencapaian visi misi daerah terutama misi ke 1 yaitu Peningkatan Tata Kelola Pemerintahan yang Baik Melalui Pelayanan Birokrasi yang Responsif serta Penerapan E-Gov dan Open-Gov Terintegrasi. Program pada urusan perencanaan bertujuan untuk mendukung capaian Konsistensi program RPJMD kedalam RKPD sebesar 100%. Adapun rencana program yang akan dilaksanakan yaitu:

a. Program Perencanaan, Pengendalian Dan Evaluasi Pembangunan Daerah
   Rencana kegiatan yang akan dilaksanakan adalah Penysunan Perencanaan dan Pendanaan dengan fokus pada Koordinasi Penyusunan dan Penetapan Dokumen Perencanaan Pembangunan Daerah (RPJPD, RPJMD Dan RKPD) Kabupaten/ Kota dan Pelaksanaan Musrenbang Kabupaten/Kota serta monitoring program dan kegiatan perangkat daerah. Kegiatan Analisis Data dan Informasi Pemerintahan Daerah Bidang Perencanaan Pembangunan daerah dengan fokus pada Analisis data informasi perencanaan pembangunan daerah, serta kegiatan Pengendalian, Evaluasi dan Pelaporan Bidang Perencanaan Pembangunan Daerah dengan fokus pada Monev dan pelapiran berkala pelaksanaan pembangunan daerah.
b. Program Koordinasi dan Sinkronisasi Perencanaan Pembangunan Daerah
   Rencana kegiatan yang akan dilaksanakan yaitu:
   1) Koordinasi perencanaan bidang pemerintahan dan pembangunan manusia
      Fokus kegiatan pada Koordinasi Penyusunan Dokumen Perencanaan Pembangunan Daerah (RPJPD, RPJMD Dan RKPD) bidang pemerintahan dan pembangunan manusia.
   2) Koordinasi perencanaan bidang perekonomian dan sumber daya alam
      Fokus pada Koordinasi Penyusunan Dokumen Perencanaan Pembangunan Daerah (RPJPD, RPJMD Dan RKPD) bidang perekonomian dan sumber daya alam.
   3) Program perencanaan infrastruktur dan kewilayahan
      Fokus pada Koordinasi Penyusunan Dokumen Perencanaan Pembangunan Daerah (RPJPD, RPJMD Dan RKPD) bidang infrastruktur.

2. Keuangan

Program dan Kegiatan yang direncanakan dalam Fungsi Penunjang Urusan Pemerintahan, Keuangan selaras dengan pencapaian visi misi daerah terutama misi ke 1 yaitu Peningkatan Tata Kelola Pemerintahan yang Baik Melalui Pelayanan Birokrasi yang Responsif serta Penerapan E-Gov dan Open-Gov Terintegrasi. Program dan Kegiatan tersebut selaras dengan program unggulan Stop Korupsi, Gratifikasi dan Pungli dengan penggunaan sistem E-Gov dalam pengelolaan pemerintahan, dan Festival Anggaran. Program dan Kegiatan yang akan dilaksanakan yaitu:

a. Program Pengelolaan Keuangan Daerah dan kegiatan yang akan dilaksanakan, yaitu:
   1) Koordinasi Dan Penyusunan Rencana Anggaran Daerah
      Fokus kegiatan pada Penyusunan Regulasi Bidang Anggaran, koordinasi perencanaan anggaran belanja daerah, penyusunan KUA dan PPAS, dan penyusunan perda APBD murni/perubahan dan Peraturan Bupati Penjabaran APBD murni/perubahan.

2) Koordinasi Dan Pengelolaan Perbendaharaan Daerah
   Fokus kegiatan pada Koordinasi Dan Pengelolaan Kas Daerah, penyusunan laporan realisasi dan rekonsiliasi penerimaan dan pengeluaran kas daerah serta penatausahaan dan penyusunan petunjuk teknis administrasi keuangan.
3) Kegiatan koordinasi dan pelaksaan akutansi dan pelaporan keuangan daerah
   Fokus pada penyusunan perda pertanggungjawaban APBD, konsolidasi laporan keuangan dan pembinaan akuntansi, pelaporan dan pertanggungjawaban pemerintah daerah sesuai sistem akutansi pemerintah daerah serta pembinaan pengelolaan BLUD.
4) Kegiatan Penunjang Urusan
   Fokus kegiatan pada pengelolaan cana cadangan pemerintah daerah, penyusunan kebijakan dan alokasi subsidi, Pelaksanaan Alokasi, pengelolaan dana bagi hasil, pengelolaan dana darurat/mendesak, Dan Penyaluran Bantuan Keuangan Khusus.

b. Program Pengelolaan Barang Milik Daerah
   Rencana kegiatan yang akan dilaksanakan adalah Pengelolaan Barang Miik Daerah dengan fokus pada penyusunan perencanaan kebutuhan, Penatausahaan, pengamanan, optimalisasi penggunaan pemanfaatan pemindahtanganan dan penghapusan, rekonsiliasi dan pelaporan Barang Miik Daerah dan koordinasi pengawasan dan pengendalian atas pemindahtanganan barang milik daerah.
c. Program Pengelolaan Pendapatan Daerah
   Rencana kegiatan yang akan dilaksanakan adalah kegiatan pengelolaan pendapatan daerah fokus pada analisa dan pengembangan pajak daerah dan penyusunan kebijakan pajak daerah, penyuluhan kebijakan pajak daerah, pendataan dan pendaftaran objek pajak, pengelolaan basis data pajak daerah dan penagihan pajak daerah.

3. Kepegawaian

Program dan Kegiatan yang direncanakan dalam Fungsi Penunjang Urusan Pemerintahan, Kepegawaian selaras dengan pencapaian visi misi daerah terutama misi ke 1 yaitu Peningkatan Tata Kelola Pemerintahan yang Baik Melalui Pelayanan Birokrasi yang Responsif serta Penerapan E-Gov dan Open-Gov Terintegrasi. Program dan Kegiatan tersebut selaras dengan program unggulan Peningkatan Kesejahteraan Pegawai. Rencana kegiatan yang akan dilaksanakan adalah Pengadaan, Pemberhentian dan Informasi Kepegawaian ASN yang fokus pada penyusunan rencana kebutuhan, pelaksanaan administrasi dan pengelolaan sistem informasi kepegawaian. Pengelolaan kepegawaian melalui kegiatan mutasi dan promosi ASN dan pengembangan kompetensi ASN denga fokus pada pengelolaan mutasi dan promosi ASN serta pengelolaan pendidikan lanjutan dan pengembangan karir dalam jabatan fungsional ASN. Dalam pelaksanaan evaluasi ASN dengan penilaian dan evaluasi kinerja aparatur dengan fokus pada pelaksanaan penilaian dan evaluasi kinerja aparatur.

4. Pendidikan dan Pelatihan

Program dan Kegiatan yang direncanakan dalam Fungsi Penunjang Urusan Pemerintahan, Pendidikan dan Pelatihan selaras dengan pencapaian visi misi daerah terutama misi ke 1 yaitu Peningkatan Tata Kelola Pemerintahan yang Baik Melalui

Pelayanan Birokrasi yang Responsif serta Penerapan E-Gov dan Open-Gov Terintegrasi. Program dan Kegiatan tersebut selaras dengan program unggulan Peningkatan Kapasitas SDM Aparatur Pemerintahan. Program pada urusan Pendidikan dan Pelatihan adalah program pengembangan sumber daya manusia yang bertujuan untuk penyelenggaraan diklat bagi Pimpinan Daerah, Jabatan Pimpinan Tinggi, Jabatan Fungsional, Kepemimpinan, dan Prajabatan. Rencana kegiatan yang akan dilaksanakan fokus pada Penyelenggaraan Pengembangan Kompetensi Bagi Pimpinan Daerah, Jabatan Pimpinan Tinggi, Jabatan Fungsional, Kepemimpinan, dan Prajabatan.

5. Penelitian dan Pengembangan

Program dan Kegiatan yang direncanakan dalam Fungsi Penunjang Urusan Pemerintahan, Penelitian dan Pengembangan selaras dengan pencapaian visi misi daerah terutama misi ke 1 yaitu Peningkatan Tata Kelola Pemerintahan yang Baik Melalui Pelayanan Birokrasi yang Responsif serta Penerapan E-Gov dan Open-Gov Terintegrasi. Rencana program yang akan dilaksanakan adalah Program Penelitian Dan Pengembangan Daerah dengan Rencana kegiatan yang akan dilaksanakan adalah Penelitian dan Pengembangan Bidang Penyelenggaraan Pemerintahan dan Pengkajian Peraturan dan Pengembangan Inovasi Dan Teknologi yang difokuskan pada Penelitian dan Pengembangan bidang penyelenggaraan pemerintahan dan pengkajian peraturan bidang pemerintahan umum dan penelitian, pengembangan dan perekayasaan di bidang teknologi dan inovasi.

5.6. Unsur Pengawasan Urusan Pemerintahan (Inspektorat Daerah)

Program dan Kegiatan yang direncanakan dalam Fungsi Pengawasan Urusan Pemerintahan selaras dengan pencapaian visi misi daerah terutama misi ke 1 yaitu Peningkatan Tata Kelola Pemerintahan yang Baik Melalui Pelayanan Birokrasi yang Responsif serta Penerapan E-Gov dan Open-Gov Terintegrasi. Program dan Kegiatan tersebut selaras dengan program unggulan Stop Korupsi, Gratifikasi dan Pungli dengan penggunaan sistem E-Gov dalam pengelolaan pemerintahan. Progam dan kegiatan yang akan dilaksanakan yaitu:

a. Progam Penyelenggaraan Pengawasan
   Kegiatan yang akan dilaksanakan adalah penyelenggaraan pengawasan internal dan penyelenggaraan pengawasan dengan tujuan tertentu yang difokuskan pada pengawasan kinerja, keuangan pemerintah daerah, pengawasan desa, kerjasama pengawasan internal serta monitoring dan evaluasi tindak lanjut hasil pemeriksaan BPK RI dan tindak lanjut hasil pemeriksaan APIP, serta pengawasan dengan tujuan tertentu.
b. Program Perumusan Kebijakan, Pendampingan dan Asistensi
   Rencana kegiatan yang akan dilaksanakan adalah Perumusan kebijakan teknis di bidang pengawasan dan fasilitasi pengawsan serta pendampingan dan asistensi. Fokus kegiatan pada perumusan kebijakan bidang pengawasan, pendampingan dan asistensi urusan pemerintahan daerah, reformasi birokrasi, penegakkan integritas dan Monev dan verifikasi penegahan dan pemberantasan korupsi.

5.7. Unsur Kewilayahan (Kecamatan)

Program dan Kegiatan yang direncanakan dalam Unsur Kewilayahan selaras dengan pencapaian visi misi daerah terutama misi ke 1 yaitu Peningkatan Tata Kelola

Pemerintahan yang Baik Melalui Pelayanan Birokrasi yang Responsif serta Penerapan E-Gov dan Open-Gov Terintegrasi. Program dan Kegiatan tersebut selaras dengan program unggulan Stop Korupsi, Gratifikasi dan Pungli dengan penggunaan sistem E-Gov dalam pengelolaan pemerintahan, Festival Anggaran, dan Tiada Hari Tanpa Pelayanan (THTP). Program pada urusan unsur kewilayahan bertujuan untuk mendukung capaian nilai survey kepuasan masyarakat terhadap pelayanan kecamatan. Program dan Kegiatan yang akan dilaksanakan yaitu:

a. Program Penyelenggaraan Pemerintahan dan Pelayanan Publik
   Rencana kegiatan yang akan dilaksanakan yaitu Pelaksanaan urusan pemerintahan yang dilimpahkan kepada camat fokus pada pelaksanaan urusan pemerintahan yang terkait degan pelayanan perizinan dan non perizinan.
b. Program pemberdayaan masyarakat desa dan kelurahan
   Rencana kegiatan yang akan dilaksanakan yaitu Koordinasi kegiatan pemberdayaan desa dan kegiatan pemberdayaan kelurahan fokus pada pelaksanaan padat karya dan swakelola pada pembangunan fisik lingkungan kelurahan, peningkatan partisipasi masyarakat dalam forum musrenbang desa/ kelurahan, pembangunan sarana dan prasaranakelurahan, pemberdayaan masyarakat di kelurahan dan evaluasi kelurahan.
c. Program Penyelenggaraan urusan pemerintahan umum
   Rencana kegiatan yang akan dilaksanakan yaitu Penyelenggaraan urusan pemerintahan umum sesuai penugasan pemerintah daerah fokus pada pembinaan wawasan kebangsaan dan ketahanan nasional.
d. Program pembinaan dan pengawasan pemerintahan desa
   Rencana kegiatan yang akan dilaksanakan yaitu Fasilitasi, rekomendasi dan koordinasi pembinaan dan pengawasan pemerintahan desa fokus pada fasilitasi pengelolaan keuangan desa dan pendayagunaan aset desa, fasilitasi sinkronisasi perencanaan pembangunan daerah dengan pembangunan desa, fasilitasi kerjasama desa dan antar desa, fasilitasi penyelenggaraan dan ketertiban umum, fasilitasi penyusunan pelaksanaan perencanaan pembangunan partisipatif dan koordinasi pendampingan desa di wilayahnya.

5.8. Unsur Pemerintahan Umum (Kesatuan Bangsa dan Politik)

Program dan Kegiatan yang direncanakan dalam fungsi pemerintahan umum (kesatuan bangsa dan politik) selaras dengan pencapaian visi misi daerah terutama misi ke 5 yaitu Mewujudkan Masyarakat yang Rukun, Berbudaya dan Bermartabat. Program dan Kegiatan yang akan dilaksanakan yaitu:

a. Program Penguatan Ideologi Pancasila Dan Karakter Kebangsaan
   Rencana kegiatan yang akan dilaksanakan adalah Perumusan Kebijakan Teknis Dan Pemantapan Pelaksanaan Bidang Ideologi Pancasila Dan Karakter Kebangsaan dengan fokus pada Perumusan Kebijakan Teknis Di Bidang Ideologi Wawasan Kebangsaan, Bela Negara, Karakter Bangsa, Pembauran Kebangsaan, Bineka Tunggal Ika Dan Sejarah Kebangsaan.
b. Program Peningkatan Peran Partai Politik Dan Lembaga Pendidikan Melalui Pendidikan Politik Dan Pengembangan Etika Serta Budaya Politik
   Rencana kegiatan yang akan dilaksanakan adalah Perumusan Kebijakan Teknis Dan Pemantapan Pelaksanaan Bidang Pendidikan Politik, Etika Budaya Politik, Peningkatan Demokrasi, Fasilitasi Kelembagaan Pemerintahan, Perwakilan Dan Partai Politik, Pemilihan Umum/Pemilihan Umum Kepala Daerah, Serta

Pemantauan Situasi Politik dengan fokus pada Pelaksanaan Kebijakan Di Bidang Pendidikan Politik, Etika Budaya Politik, Peningkatan Demokrasi, Fasilitasi Kelembagaan Pemerintahan, Perwakilan Dan Partai Politik, Pemilihan Umum/Pemilihan Umum Kepala Daerah, Serta Pemantauan Situasi Politik Di Daerah.

c. Program Pemberdayaan dan Pengawasan Organisasi Kemasyarakatan
   Rencana kegiatan yang akan dilaksanakan adalah perumusan kebijakan teknis dan pemantapan pelaksanaan bidang pemberdayaan dan pengawasan organisasi kemasyarakatan dengan fokus pada pelaksanaan kebijakan dan koordinasi dibidang pendaftaran, pemberdayaan, evaluasi, mediasi sengketa dan pengawasan organisasi kemasyarakatan.
d. Program pembinaan dan pengembangan ketahanan ekonomi, sosial dan budaya
   Rencana kegiatan yang akan dilaksanakan adalah perumusan kebijakan teknis dan pemantapan pelaksanaan bidang ketahanan ekonomi, sosial dan budaya dengan fokus pada Pelaksanaan Kebijakan dan koordinasi di bidang ketahanan ekonomi, sosial dan budaya, fasilitasi pencegahan penyalahgunaan narkotika, fasilitasi kerukunan umat beragama dan penghayat kepercayaan di daerah.
e. Program Peningkatan Kewaspadaan Nasional Dan Peningkatan Kualitas Dan Fasilitasi Penanganan Konflik Sosial
   Program ini dengan kegiatan perumusan kebijakan teknis dan pelaksanaan pemantapan kewaspadaan nasional dan penanganan konflik sosial dengan fokus pada penyusunan dan pelaksanaan kebijakan di bidang kewaspadaan dini Kerjasama intelijen, pemantauan orang asing, tenaga kerja asing dan lembaga asing, serta penanganan konflik di daerah.

Selain program yang tercakup dalam klasifikasi urusan kewenangan pemerintah daerah di atas, dalam rangka mendukung pelaksanaan kegiatan Perangkat Daerah, direncanakan juga program yang bersifat pendukung operasional Perangkat Daerah yaitu Program Penunjang urusan pemerintahan daerah dengan kegiatan sebagai berikut:

1. Perencanaan, Penganggaran, dan Evaluasi Kinerja Perangkat Daerah
   Fokus kegiatan pada penyusunan dokumen perencanaan dan evaluasi perangkat daerah
2. Administrasi Keuangan
   Fokus kegiatan pada pengelolaan administrasi dan penatausahaan keuangan perangkat daerah termasuk penyediaan gaji dan tunjangan ASN pada lingkup perangkat daerah.
3. Administrasi Umum Perangkat Daerah
   Fokus kegiatan pada penyediaan barang/jasa pendukung administrasi perkantoran.
4. Pengadaan dan Pemeliharaan Barang Milik Daerah Penunjang Urusan Pemerintahan Daerah
   Fokus kegiatan pada kegiatan pengadaan barang/jasa pendukung operasional perangkat daerah.
5. Penyediaan Jasa Penunjang Urusan Pemerintahan Daerah
   Fokus pada penyediaan jasa penunjang operasional perangkat daerah meliputi penyediaan jasa surat-menyurat, jasa komunikasi air dan listrik serta jasa pelayanan umum kantor.

Sedangkan pagu indikatif program tahun 2022 (Belanja Langsung) sebagaimana tabel di bawah :

Tabel 5.1
Pagu Indikatif Program Tahun 2022

Urusan	Program	Kegiatan	Pagu Indikatf 2022
Urusan Pemerintahan Wajib Yang Berkaitan Dengan Pelayanan Dasar			**773.873.290.000**
Pendidikan			**211.046.235.000**
	Program Pengelolaan Pendidikan		**211.046.235.000**
		Pengelolaan Pendidikan Sekolah Dasar	126.052.672.000
		Pengelolaan Pendidikan Sekolah Menengah Pertama	50.913.028.000
		Pengelolaan Pendidikan Anak Usia Dini (PAUD)	30.798.498.000
		Pengelolaan Pendidikan Nonformal/Kesetaraan	3.282.037.000
Kesehatan			**376.530.878.000**
	Program Penunjang Urusan Pemerintahan Daerah Kabupaten/ Kota		**244.676.359.000**
		Peningkatan Pelayanan BLUD	244.676.359.000
	Program Pemenuhan Upaya Kesehatan Perorangan Dan Upaya Kesehatan Masyarakat		**124.120.614.000**
		Penyediaan Fasilitas Pelayanan Kesehatan untuk UKM dan UKP Kewenangan Daerah Kabupaten Kota	50.085.996.000
		Penyediaan Layanan Kesehatan untuk UKM dan UKP Rujukan Tingkat Daerah Kabupaten/Kota	74.009.618.000
		Penyelenggaraan Sistem Informasi Kesehatan secara Terintegrasi	25.000.000
	Program Peningkatan Kapasitas Sumber Daya Manusia Kesehatan		**117.500.000**
		Perencanaan Kebutuhan dan Pendayagunaan Sumberdaya Manusia Kesehatan untuk UKP dan UKM di Wilayah Kabupaten/Kota	45.000.000

Urusan	Program	Kegiatan	Pagu Indikatf 2022
		Pengembangan Mutu dan Peningkatan Kompetensi Teknis Sumber Daya Manusia Kesehatan Tingkat Daerah Kabupaten/Kota	72.500.000
	Program Sediaan Farmasi, Alat Kesehatan Dan Makanan Minuman		**553.882.000**
		Pemberian Izin Apotek, Toko Obat, Toko Alat Kesehatan dan Optikal, Usaha Mikro Obat Tradisional (UMOT)	92.000.000
		Penerbitan Sertifikat Produksi Pangan Industri Rumah Tangga dan Nomor P-IRT sebagai Izin Produksi, untuk Produk Makanan Minuman Tertentu yang dapat Diproduksi oleh Industri Rumah Tangga	461.882.000
	Program Pemberdayaan Masyarakat Bidang Kesehatan		**7.062.523.000**
		Advokasi, Pemberdayaan, Kemitraan, Peningkatan Peran serta Masyarakat dan Lintas Sektor Tingkat Daerah Kabupaten/Kota	174.693.000
		Pelaksanaan Sehat dalam rangka Promotif Preventif Tingkat Daerah Kabupaten/Kota	6.632.372.000
		Pengembangan dan Pelaksanaan Upaya Kesehatan Bersumber Daya Masyarakat (UKBM) Tingkat Daerah Kabupaten/Kota	255.458.000
Pekerjaan Umum dan Penataan Ruang			**151.072.401.000**
	Program Pengelolaan Sumber Daya Air (SDA)		**24.842.323.000**
		Pengelolaan SDA dan Bangunan Pengaman Pantai pada Wilayah Sungai (WS) dalam 1 (satu) Daerah Kabupaten/Kota	925.000.000

Urusan	Program	Kegiatan	Pagu Indikatf 2022
		Pengembangan dan Pengelolaan Sistem Irigasi Primer dan Sekunder pada Daerah Irigasi yang Luasnya dibawah 1000 Ha dalam 1 (satu) Daerah Kabupaten/Kota	23.917.323.000
	Program Pengelolaan Dan Pengembangan Sistem Penyediaan Air Minum		**9.239.754.000**
		Pengelolaan dan Pengembangan Sistem Penyediaan Air Minum (SPAM) di Daerah Kabupaten/Kota	9.239.754.000
	Program Pengelolaan Dan Pengembangan Sistem Drainase		**7.038.000.000**
		Pengelolaan dan Pengembangan Sistem Drainase yang Terhubung Langsung dengan Sungai dalam Daerah Kabupaten/Kota	7.038.000.000
	Program Penataan Bangunan Gedung		**900.000.000**
		Penyelenggaraan Bangunan Gedung di Wilayah Daerah Kabupaten/Kota, Pemberian Izin Mendirikan Bangunan (IMB) dan Sertifikat Laik Fungsi Bangunan Gedung	900.000.000
	Program Penataan Bangunan Dan Lingkungannya		**3.061.000.000**
		Penyelenggaraan Penataan Bangunan dan Lingkungannya di Daerah Kabupaten/Kota	3.061.000.000
	Program Penyelenggaraan Jalan		**104.063.300.000**
		Penyelenggaraan Jalan Kabupaten/Kota	104.063.300.000
	Program Pengembangan Jasa Konstruksi		**387.224.000**
		Penyelenggaraan Pelatihan Tenaga Terampil Konstruksi	192.724.000

Urusan	Program	Kegiatan	Pagu Indikatf 2022
		Penyelenggaraan Sistem Informasi Jasa Konstruksi Cakupan Daerah Kabupaten/Kota	147.250.000
		Penerbitan Izin Usaha Jasa Konstruksi Nasional (Non Kecil dan Kecil)	47.250.000
	Program Penyelenggaraan Penataan Ruang		**1.540.800.000**
		Penetapan Rencana Tata Ruang Wilayah (RTRW) dan Rencana Rinci Tata Ruang (RRTR) Kabupaten/Kota	1.145.480.000
		Koordinasi dan Sinkronisasi Perencanaan Tata Ruang Daerah Kabupaten/Kota	145.400.000
		Koordinasi dan Sinkronisasi Pemanfaatan Ruang Daerah Kabupaten/Kota	195.400.000
		Koordinasi dan Sinkronisasi Pengendalian Pemanfaatan Ruang Daerah Kabupaten/Kota	54.520.000
Perumahan Rakyat dan Kawasan Permukiman			**14.674.044.000**
	Program Pengembangan Perumahan		**1.815.000.000**
		Pendataan Penyediaan dan Rehabilitasi Rumah Korban Bencana atau Relokasi Program Kabupaten/Kota	60.000.000
		Pembangunan dan Rehabilitasi Rumah Korban Bencana atau Relokasi Program Kabupaten/Kota	1.755.000.000
	Program Kawasan Permukiman		**2.466.500.000**
		Penataan dan Peningkatan Kualitas Kawasan Permukiman Kumuh dengan Luas di Bawah 10 (sepuluh) Ha	2.466.500.000
	Program Perumahan Dan Kawasan Permukiman Kumuh		**3.950.051.000**

Urusan	Program	Kegiatan	Pagu Indikatf 2022
		Pencegahan Perumahan dan Kawasan Permukiman Kumuh pada Daerah Kabupaten/Kota	3.950.051.000
	Program Peningkatan Prasarana, Sarana Dan Utilitas Umum (Psu)		**6.442.493.000**
		Urusan Penyelenggaraan PSU Perumahan	6.442.493.000
Ketenteraman, Ketertiban Umum dan Perlindungan Masyarakat			**13.910.950.000**
	Program Peningkatan Ketenteraman Dan Ketertiban Umum		**4.020.931.000**
		Penanganan Gangguan Ketenteraman dan Ketertiban Umum dalam 1 (satu) Daerah Kabupaten/Kota	3.583.521.000
		Penegakan Peraturan Daerah Kabupaten/Kota dan Peraturan Bupati/Wali Kota	427.410.000
		Pembinaan Penyidik Pegawai Negeri Sipil (PPNS) Kabupaten/Kota	10.000.000
	Program Penanggulangan Bencana		**8.038.600.000**
		Pelayanan Informasi Rawan Bencana Kabupaten/Kota	400.000.000
		Pelayanan Pencegahan dan Kesiapsiagaan Terhadap Bencana	5.558.600.000
		Pelayanan Penyelamatan dan Evakuasi Korban Bencana	1.905.000.000
		Penataan Sistem Dasar Penanggulangan Bencana	175.000.000
	Program Pencegahan, Penanggulangan, Penyelamatan Kebakaran Dan Penyelamatan Non Kebakaran		**1.851.419.000**

Urusan	Program	Kegiatan	Pagu Indikatf 2022
		Pencegahan, Pengendalian, Pemadaman, Penyelamatan, dan Penanganan Bahan Berbahaya dan Beracun Kebakaran dalam Daerah Kabupaten/Kota	1.756.649.000
		Inspeksi Peralatan Proteksi Kebakaran	39.520.000
		Pemberdayaan Masyarakat dalam Pencegahan Kebakaran	55.250.000
Sosial			**6.638.782.000**
	Program Pemberdayaan Sosial		**377.719.000**
		Pengembangan Potensi Sumber Kesejahteraan Sosial Daerah Kabupaten/Kota	377.719.000
	Program Penanganan Warga Negara Migran Korban Tindak Kekerasan		**20.000.000**
		Pemulangan Warga Negara Migran Korban Tindak Kekerasan dari Titik Debarkasi di Daerah Kabupaten/Kota untuk dipulangkan ke Desa/Kelurahan Asal	20.000.000
	Program Rehabilitasi Sosial		**3.259.814.000**
		Rehabilitasi Sosial Dasar Penyandang Disabilitas Terlantar, Anak Terlantar, Lanjut Usia Terlantar, serta Gelandangan Pengemis di Luar Panti Sosial	2.332.000.000
		Rehabilitasi Sosial Penyandang Masalah Kesejahteraan Sosial (PMKS) Lainnya Bukan Korban HIV/AIDS dan NAPZA di Luar Panti Sosial	927.814.000
	Program Perlindungan Dan Jaminan Sosial		**1.105.970.000**
		Pengelolaan Data Fakir Miskin Cakupan Daerah Kabupaten/Kota	1.105.970.000
	Program Penanganan Bencana		**1.860.879.000**

Urusan	Program	Kegiatan	Pagu Indikatf 2022
		Perlindungan Sosial Korban Bencana Alam dan Sosial Kabupaten/Kota	1.492.500.000
		Penyelenggaraan Pemberdayaan Masyarakat terhadap Kesiapsiagaan Bencana Kabupaten/Kota	368.379.000
	Program Pengelolaan Taman Makam Pahlawan		**14.400.000**
		Pemeliharaan Taman Makam Pahlawan Nasional Kabupaten/Kota	14.400.000
Urusan Pemerintahan Wajib Yang Tidak Berkaitan Dengan Pelayanan Dasar			**94.611.848.000**
Tenaga Kerja			**4.785.238.000**
	Program Pelatihan Kerja Dan Produktivitas Tenaga Kerja		**1.675.507.000**
		Pelaksanaan Pelatihan berdasarkan Unit Kompetensi	1.615.507.000
		Pembinaan Lembaga Pelatihan Kerja Swasta	60.000.000
	Program Penempatan Tenaga Kerja		**2.970.000.000**
		Pelayanan Antarkerja di Daerah Kabupaten/Kota	2.585.000.000
		Pelindungan PMI (Pra dan Purna Penempatan) di Daerah Kabupaten/Kota	385.000.000
	Program Hubungan Industrial		**139.731.000**
		Pencegahan dan Penyelesaian Perselisihan Hubungan Industrial, Mogok Kerja dan Penutupan Perusahaan di Daerah Kabupaten/Kota	139.731.000
Pemberdayaan Perempuan dan Perlindungan Anak			**1.085.737.000**
	Program Pengarus Utamaan Gender Dan Pemberdayaan Perempuan		**312.531.000**
		Pelembagaan Pengarusutamaan Gender (PUG) pada Lembaga Pemerintah Kewenangan Kabupaten/Kota	54.314.000

Urusan	Program	Kegiatan	Pagu Indikatf 2022
		Pemberdayaan Perempuan Bidang Politik, Hukum, Sosial, dan Ekonomi pada Organisasi Kemasyarakatan Kewenangan Kabupaten/Kota	258.217.000
	Program Perlindungan Perempuan		**263.935.000**
		Pencegahan Kekerasan terhadap Perempuan Lingkup Daerah Kabupaten/Kota	42.190.000
		Penyediaan Layanan Rujukan Lanjutan bagi Perempuan Korban Kekerasan yang Memerlukan Koordinasi Kewenangan Kabupaten/ Kota	221.745.000
	Program Peningkatan Kualitas Keluarga		**12.919.000**
		Peningkatan Kualitas Keluarga dalam Mewujudkan Kesetaraan Gender (KG) dan Hak Anak tingkat Daerah Kabupaten/Kota	12.919.000
	Program Pengelolaan Sistem Data Gender Dan Anak		**30.134.000**
		Pengumpulan, Pengolahan Analisis dan Penyaj ian Data Gender dan Anak Dalam Kelembagaan Data di Tingkat Daerah Kabupaten/kota	30.134.000
	Program Pemenuhan Hak Anak (PHA)		**198.739.000**
		Pelembagaan PHA pada Lembaga Pemerintah, Nonpemerintah, dan Dunia Usaha Kewenangan Kabupaten/ Kota	102.607.000
		Penguatan dan Pengembangan Lembaga Penyedia Layanan Peningkatan Kualitas Hidup Anak Kewenangan Kabupaten/ Kota	96.132.000

Urusan	Program	Kegiatan	Pagu Indikatf 2022
	Program Perlindungan Khusus Anak		**267.479.000**
		Pencegahan Kekerasan Terhadap Anak yang Melibatkan para Pihak Lingkup Daerah Kabupaten/Kota	10.000.000
		Penyediaan Layanan bagi Anak yang Memerlukan Perlindungan Khusus yang Memerlukan Koordinasi Tingkat Daerah Kabupaten/Kota	257.479.000
Pangan			**4.219.000.000**
	Program Pengelolaan Sumber Daya Ekonomi Untuk Kedaulatan Dan Kemandirian Pangan		**1.335.000.000**
		Penyediaan Infrastruktur dan Seluruh Pendukung Kemandirian Pangan sesuai Kewenangan Daerah Kabupaten/Kota	1.335.000.000
	Program Peningkatan Diversifikasi Dan Ketahanan Pangan Masyarakat		**1.839.000.000**
		Penyediaan dan Penyaluran Pangan Pokok atau Pangan Lainnya sesuai dengan Kebutuhan Daerah Kabupaten/Kota dalam rangka Stabilisasi Pasokan dan Harga Pangan	394.000.000
		Pengelolaan dan Keseimbangan Cadangan Pangan Kabupaten/Kota	500.000.000
		Pelaksanaan Pencapaian Target Konsumsi Pangan Perkapita/Tahun sesuai dengan Angka Kecukupan Gizi	945.000.000
	Program Penanganan Kerawanan Pangan		**875.000.000**
		Penyusunan Peta Kerentanan Dan Ketahanan Pangan Kecamatan	20.000.000

Urusan	Program	Kegiatan	Pagu Indikatf 2022
		Penanganan Kerawanan Pangan Kewenangan Kabupaten/ Kota	855.000.000
	Program Pengawasan Keamanan Pangan		**170.000.000**
		Pelaksanaan Pengawasan Keamanan Pangan Segar Daerah Kabupaten/Kota	170.000.000
Lingkungan Hidup			**17.755.620.000**
	Program Perencanaan Lingkungan Hidup		**220.000.000**
		Rencana Perlindungan Dan Pengelolaan Lingkungan Hidup (RPPLH) Kabupaten/Kota	220.000.000
	Program Pengendalian Pencemaran Dan/Atau Kerusakan Lingkungan Hidup		**3.605.552.000**
		Pencegahan Pencemaran Dan/Atau Kerusakan Lingkungan Hidup Kabupaten/Kota	995.000.000
		Penanggulangan Pencemaran Dan/ Atau Kerusakan Lingkungan Hidup Kabupaten/Kota	919.152.000
		Pemulihan Pencemaran Dan/Atau Kerusakan Lingkungan Hidup Kabupaten/Kota	1.691.400.000
	Program Pengelolaan Keanekaragaman Hayati (Kehati)		**3.244.490.000**
		Pengelolaan Keanekaragaman Hayati Kabupaten/ Kota	3.244.490.000
	Program Pengendalian Bahan Berbahaya Dan Beracun (B3) Dan Limbah Bahan Berbahaya Dan Beracun (Limbah B3)		**110.000.000**
		Penyimpanan Sementara Limbah B3	110.000.000
	Program Pembinaan Dan Pengawasan Terhadap Izin Lingkungan Dan Izin Perlindungan Dan Pengelolaan Lingkungan Hidup (Pplh)		**220.000.000**
		Pembinaan Dan Pengawasan Terhadap Usaha Dan/Atau	220.000.000

Urusan	Program	Kegiatan	Pagu Indikatf 2022
		Kegiatan Yang Izin Lingkungan Dan Izin Pplh Diterbitkan Oleh Pemerintah Daerah Kabupaten/ Kota	
	Program Peningkatan Pendidikan, Pelatihan Dan Penyuluhan Lingkungan Hidup Untuk Masyarakat		**254.000.000**
		Penyelenggaraan Pendidikan, Pelatihan, Dan Penyuluhan Lingkungan Hidup Untuk Lembaga Kemasyarakatan Tingkat Daerah Kabupaten/Kota	254.000.000
	Program Penghargaan Lingkungan Hidup Untuk Masyarakat		**175.000.000**
		Pemberian Penghargaan Lingkungan Hidup Tingkat Daerah Kabupaten/Kota	175.000.000
	Program Penanganan Pengaduan Lingkungan Hidup		**80.000.000**
		Penyelesaian Pengaduan Masyarakat di Bidang Perlindungan dan Pengelolaan Lingkungan Hidup (PPLH) Kabupaten/Kota	80.000.000
	Program Pengelolaan Persampahan		**9.846.578.000**
		Pengelolaan Sampah	9.846.578.000
Administrasi Kependudukan dan Pencatatan Sipil			**5.385.795.000**
	Program Pendaftaran Penduduk		**3.419.323.000**
		Pelayanan Pendaftaran Penduduk	1.707.644.000
		Penataan Pendaftaran Penduduk	1.661.679.000
		Penyelenggaraan Pendaftaran Penduduk	50.000.000
	Program Pencatatan Sipil		**310.815.000**
		Pelayanan Pencatatan Sipil	293.375.000
		Penyelenggaraan Pencatatan Sipil	17.440.000
	Program Pengelolaan Informasi Administrasi Kependudukan		**1.655.657.000**
		Pengumpulan Data	81.691.000

Urusan	Program	Kegiatan	Pagu Indikatf 2022
		Kependudukan Dan Pemanfaatan Dan Penyajian Database Kependudukan	
		Penyelenggaraan Pengelolaan Informasi Administrasi Kependudukan	1.573.966.000
Pemberdayaan Masyarakat dan Desa			**8.883.499.000**
	Program Penataan Desa		**80.000.000**
		Penyelenggaraan Penataan Desa	80.000.000
	Program Peningkatan Kerjasama Desa		**1.201.904.000**
		Fasilitasi Kerja Sama Antar Desa	1.201.904.000
	Program Administrasi Pemerintahan Desa		**7.097.417.000**
		Pembinaan Dan Pengawasan Penyelenggaran Administrasi Pemerintahan Desa	7.097.417.000
	Program Pemberdayaan Lembaga Kemasyarakatan, Lembaga Adat, Dan Masyarakat Hukum Adat		**504.178.000**
		Pemberdayaan Lembaga Kemasyarakatan Yang Bergerak Di Bidang Pemberdayaan Desa Dan Lembaga Adat Tingkat Daerah Provinsi Serta Pemberdayaan Masyarakat Hukum Adat Yang Masyarakat Pelakunya Hukum Adat Yang Sama Dalam Daerah Kabupaten/Kota	504.178.000
Pengendalian Penduduk dan Keluarga Berencana			**13.394.115.000**
	Program Pengendalian Penduduk		**210.000.000**
		Pemaduan Dan Sinkronisasi Kebijakan Pemerintah Daerah Provinsi Dengan Pemerintah Daerah Kabupaten/Kota Dalam Rangka Pengendalian Kuantitas Penduduk	60.000.000

Urusan	Program	Kegiatan	Pagu Indikatf 2022
		Pemetaan Perkiraan Pengendalian Penduduk Cakupan Daerah Kabupaten/ Kota	150.000.000
	Program Pembinaan Keluarga Berencana (Kb)		**11.916.749.000**
		Pelaksanaan Advokasi, Komunikasi, Informasi Dan Edukasi (Kie) Pengendalian Penduduk Dan Kb Sesuai Kearifan Budaya Lokal	2.144.975.000
		Pendayagunaan Tenaga Penyuluh KB/ Petugas Lapangan KB (PKB/PLKB)	6.013.781.000
		Pengendalian Dan Pendistribusian Kebutuhan Alat Dan Obat Kontrasepsi Serta Pelaksanaan Pelayanan KB Di Daerah Kabupaten/Kota	2.357.872.000
		Pemberdayaan Dan Peningkatan Peran Serta Organisasi Kemasyarakatan Tingkat Daerah Kabupaten/Kota Dalam Pelaksanaan Pelayanan Dan Pembinaan Kesertaan Ber-KB	1.400.121.000
	Program Pemberdayaan Dan Peningkatan Keluarga Sejahtera (Ks)		**1.267.366.000**
		Pelaksanaan Pembangunan Keluarga Melalui Pembinaan Ketahanan Dan Kesejahteraan Keluarga	1.207.366.000
		Pelaksanaan dan Peningkatan Peran Serta Organisasi Kemasyarakatan Tingkat Daerah Kabupaten/ Kota dalam Pembangunan Keluarga Melalui Pembinaan Ketahanan dan Kesejahteraan Keluarga	60.000.000
Perhubungan			**18.608.271.000**

Urusan	Program	Kegiatan	Pagu Indikatf 2022
	Program Penyelenggaraan Lalu Lintas Dan Angkutan Jalan (LLAJ)		**18.608.271.000**
		Penyediaan Perlengkapan Jalan Di Jalan Kabupaten/ Kota	12.884.260.000
		Pengelolaan Terminal Penumpang Tipe C	648.500.000
		Penerbitan Izin Penyelenggaraan Dan Pembangunan Fasilitas Parkir	137.500.000
		Pengujian Berkala Kendaraan Bermotor	1.500.740.000
		Pelaksanaan Manajemen Dan Rekayasa Lalu Lintas Untuk Jaringan Jalan Kabupaten/Kota	950.000.000
		Persetujuan Hasil Analisis Dampak Lalu Lintas (Andalalin) Untuk Jalan Kabupaten/Kota	38.071.000
		Audit Dan Inspeksi Keselamatan LLAJ Di Jalan	2.232.640.000
		Penyediaan Angkutan Umum Untuk Jasa Angkutan Orang Dan/Atau Barang Antar Kota Dalam 1 (Satu) Daerah Kabupaten/Kota	75.000.000
		Penerbitan Izin Penyelenggaraan Angkutan Orang Dalam Trayek Lintas Daerah Kabupaten/Kota Dalam 1 (Satu) Daerah Kabupaten/Kota	141.560.000
Komunikasi dan Informatika			**5.283.283.000**
	Program Informasi Dan Komunikasi Publik		**2.101.841.000**
		Pengelolaan Informasi Dan Komunikasi Publik Pemerintah Daerah Kabupaten/Kota	2.101.841.000
	Program Aplikasi Informatika		**3.181.442.000**
		Pengelolaan Nama Domain Yang Telah Ditetapkan Oleh Pemerintah Pusat Dan Sub Domain Di Lingkup	2.300.000.000

Urusan	Program	Kegiatan	Pagu Indikatf 2022
		Pemerintah Daerah Kabupaten/Kota	
		Pengelolaan E-Government Di Lingkup Pemerintah Daerah Kabupaten/Kota	881.442.000
Koperasi, Usaha Kecil dan Menengah			**5.198.251.000**
	Program Pengawasan dan Pemeriksaan Koperasi		**270.000.000**
		Pemeriksaan dan Pengawasan Koperasi, Koperasi Simpan Pinjam/Unit Simpan Pinjam Koperasi yang Wilayah Keanggotaannya dalam Daerah Kabupaten/Kota	270.000.000
	Program Pendidikan dan Latihan Perkoperasian		**213.978.000**
		Pendidikan dan Latihan Perkoperasian Bagi Koperasi yang Wilayah Keanggotaan dalam Daerah Kabupaten/ Kota	213.978.000
	Program Pemberdayaan dan Perlindungan Koperasi		**377.834.000**
		Pemberdayaan dan Perlindungan Koperasi yang Keanggotaannya dalam Daerah Kabupaten/ Kota	377.834.000
	Program Pemberdayaan Usaha Menengah Usaha Kecil dan Usaha Mikro (UMKM)		**1.958.714.000**
		Pemberdayaan Usaha Mikro yang Dilakukan Melalui Pendataan, Kemitraan, Kemudahan Perijinan, Penguatan Kelembagaan dan Koordinasi dengan Para Pemangku Kepentingan	1.958.714.000
	Program Pengembangan UMKM		**2.377.725.000**
		Pengembangan Usaha Mikro dengan Orientasi Peningkatan Skala Usaha Menjadi Usaha Kecil	2.377.725.000

Urusan	Program	Kegiatan	Pagu Indikatf 2022
Penanaman Modal			**1.220.792.000**
	Program Pengembangan Iklim Penanaman Modal		**145.000.000**
		Penetapan Pemberian Fasilitas / Ins entif Dibidang Penanaman Modal yang Menjadi Kewenangan Daerah Kabupaten/ Kota	85.000.000
		Pembuatan Peta Potensi Investasi Kabupaten/Kota	60.000.000
	Program Promosi Penanaman Modal		**240.000.000**
		Penyelenggaraan Promosi Penanaman Modal yang Menjadi Kewenangan Daerah Kabupaten/ Kota	240.000.000
	Program Pelayanan Penanaman Modal		**373.330.000**
		Pelayanan Perizinan dan Nonperizinan Secara Terpadu Satu Pintu Dibidang Penanaman Modal yang Menjadi Kewenangan Daerah Kabupaten/ Kota	373.330.000
	Program Pengendalian Pelaksanaan Penanaman Modal		**422.462.000**
		Pengendalian Pelaksanaan Penanaman Modal yang Menjadi Kewenangan Daerah Kabupaten/ Kota	422.462.000
	Program Pengelolaan Data Dan Sistem Informasi Penanaman Modal		**40.000.000**
		Pengelolaan Data dan Informasi Perizinan dan Non Perizinan yang Terintegrasi pada Tingkat Daerah Kabupaten/Kota	40.000.000
Kepemudaan dan Olah Raga			**4.477.713.000**
	Program Pengembangan Kapasitas Daya Saing Kepemudaan		**770.124.000**

Urusan	Program	Kegiatan	Pagu Indikatf 2022
		Penyadaran, Pemberdayaan, dan Pengembangan Pemuda dan Kepemudaan Terhadap Pemuda Pelopor Kabupaten/Kota, Wirausaha Muda Pemula, dan Pemuda Kader Kabupaten/Kota	770.124.000
	Program Pengembangan Kapasitas Daya Saing Keolahragaan		**3.313.161.000**
		Pembinaan dan Pengembangan Olahraga Pendidikan Pada Jenjang Pendidikan yang Menjadi Kewenangan Daerah Kabupaten/Kota	1.435.594.000
		Penyelenggaraan Kejuaraan Olahraga Tingkat Daerah Kabupaten/Kota	400.000.000
		Pembinaan dan Pengembangan Olahraga Prestasi Tingkat Daerah Provinsi	327.567.000
		Pembinaan dan Pengembangan Organisasi Olahraga	1.150.000.000
	Program Pengembangan Kapasitas Kepramukaan		**394.428.000**
		Pembinaan dan Pengembangan Organisasi Kepramukaan	394.428.000
Statistik			**141.929.000**
	Program Penyelenggaraan Statistik Sektoral		**141.929.000**
		Penyelenggaraan Statistik Sektoral Di Lingkup Daerah Kabupaten/Kota	141.929.000
Persandian			**337.210.000**
	Program Penyelenggaraan Persandian Untuk Pengamanan Informasi		**337.210.000**
		Penyelenggaraan Persandian Untuk Pengamanan Informasi Pemerintah Daerah Kabupaten/Kota	337.210.000

Urusan	Program	Kegiatan	Pagu Indikatf 2022
Kebudayaan			**2.377.350.000**
	Program Pengembangan Kebudayaan		**2.041.000.000**
		Pengelolaan Kebudayaan Yang Masyarakat Pelakunya Dalam Daerah Kabupaten/Kota	195.000.000
		Pelestarian Kesenian Tradisional Yang Masyarakat Pelakunya Dalam Daerah Kabupaten/Kota	1.846.000.000
	Program Pelestarian Dan Pengelolaan Cagar Budaya		**336.350.000**
		Pengelolaan Cagar Budaya Peringkat Kabupaten/ Kota	336.350.000
Perpustakaan			**938.696.000**
	Program Pembinaan Perpustakaan		**921.072.000**
		Pengelolaan Perpustakaan Tingkat Daerah Kabupaten/ Kota	421.574.000
		Pembudayaan Gemar Membaca Tingkat Daerah Kabupaten/ Kota	499.498.000
	Program Pelestarian Koleksi Nasional dan Naskah Kuno		**17.624.000**
		Pelestarian Naskah Kuno Milik Daerah Kabupaten/Kota	17.624.000
Kearsipan			**519.349.000**
	Program Pengelolaan Arsip		**519.349.000**
		Pengelolaan Arsip Dinamis Daerah Kabupaten/Kota	299.252.000
		Pengelolaan Arsip Statis Daerah Kabupaten/Kota	51.430.000
		Pengelolaan Simpul Jaringan Informasi Kearsipan Nasional Tingkat Kabupaten/Kota	168.667.000
Urusan Pemerintahan Pilihan			**74.045.265.000**
Kelautan dan Perikanan			**15.791.686.000**
	Program Pengelolaan Perikanan Tangkap		**6.182.990.000**
		Pengelolaan Penangkapan Ikan Di Wilayah Sungai, Danau, Waduk, Rawa, Dan Genangan Air	4.395.490.000

Urusan	Program	Kegiatan	Pagu Indikatf 2022
		Lainnya Yang Dapat Diusahakan Dalam 1 (Satu) Daerah Kabupaten/ Kota	
		Pemberdayaan Nelayan Kecil Dalam Daerah Kabupaten/ Kota	554.500.000
		Pengelolaan Dan Penyelenggaraan Tempat Pelelangan Ikan (TPI)	1.173.000.000
		Penerbitan Tanda Daftar Kapal Perikanan Berukuran Sampai Dengan 10 GT Di Wilayah Sungai, Danau, Waduk, Rawa, Dan Genangan Air Lainnya Yang Dapat Diusahakan Dalam 1 (Satu) Daerah Kabupaten/ Kota	60.000.000
	Program Pengelolaan Perikanan Budidaya		**7.758.696.000**
		Penerbitan Tanda Daftar Bagi Pembudi Daya Ikan Kecil (TDPIK) Dalam 1 (Satu) Daerah Kabupaten/ Kota	50.000.000
		Pengelolaan Pembudidayaan Ikan	7.708.696.000
	Program Pengawasan Sumberdaya Kelautan Dan Perikanan		**280.000.000**
		Pengawasan Sumber Daya Perikanan Di Wilayah Sungai, Danau, Waduk, Rawa, Dan Genangan Air Lainnya Yang Dapat Diusahakan Dalam Kabupaten/ Kota	280.000.000
	Program Pengolahan Dan Pemasaran Hasil Perikanan		**1.570.000.000**
		Pembinaan Mutu Dan Keamanan Hasil Perikanan Bagi Usaha Pengolahan Dan Pemasaran Skala Mikro Dan Kecil	220.000.000
		Penyediaan Dan Penyaluran Bahan Baku Industri Pengolahan Ikan Dalam 1 (Satu) Daerah Kabupaten/ Kota	1.350.000.000

Urusan	Program	Kegiatan	Pagu Indikatf 2022
Pariwisata			**9.809.225.000**
	Program Peningkatan Daya Tarik Destinasi Pariwisata		**8.214.904.000**
		Pengelolaan Kawasan Strategis Pariwisata Kabupaten/Kota	675.000.000
		Pengelolaan Destinasi Pariwisata Kabupaten/Kota	7.409.904.000
		Penetapan Tanda Daftar Usaha Pariwisata Daerah Kabupaten/ Kota	130.000.000
	Program Pemasaran Pariwisata		**1.494.321.000**
		Pemasaran Pariwisata Dalam Dan Luar Negeri Daya Tarik, Destinasi Dan Kawasan Strategis Pariwisata Kabupaten/ Kota	1.494.321.000
	Program Pengembangan Sumber Daya Pariwisata Dan Ekonomi Kreatif		**100.000.000**
		Pelaksanaan Peningkatan Kapasitas Sumber Daya Manusia Pariwisata Dan Ekonomi Kreatif Tingkat Dasar	100.000.000
Pertanian			**39.131.357.000**
	Program Penyediaan Dan Pengembangan Sarana Pertanian		**14.768.800.000**
		Pengawasan Penggunaan Sarana Pertanian	3.398.220.000
		Pengelolaan Sumber Daya Genetik (SDG) Hewan, Tumbuhan, dan Mikro Organisme Kewenangan Kabupaten/Kota	10.679.138.000
		Peningkatan Mutu dan Peredaran Benih/Bibit Ternak dan Tanaman Pakan Ternak serta Pakan dalam Daerah Kabupaten/Kota	399.204.000
		Pengawasan Obat Hewan di Tingkat Pengecer	30.000.000

Urusan	Program	Kegiatan	Pagu Indikatf 2022
		Pengendalian dan Pengawasan Penyediaan dan Peredaran Benih/Bibit Ternak, dan Hijauan Pakan Ternak dalam Daerah Kabupaten/Kota	262.238.000
	Program Penyediaan Dan Pengembangan Prasarana Pertanian		**17.452.217.000**
		Pengembangan Prasarana Pertanian	1.144.217.000
		Pembangunan Prasarana Pertanian	12.366.000.000
		Pengelolaan Wilayah Sumber Bibit Ternak dan Rumpun/Galur Ternak dalam Daerah Kabupaten/ Kota	3.942.000.000
	Program Pengendalian Kesehatan Hewan Dan Kesehatan Masyarakat Veteriner		**1.305.788.000**
		Penjaminan Kesehatan Hewan, Penutupan dan Pembukaan Daerah Wabah Penyakit Hewan Menular Dalam Daerah Kabupaten/Kota	663.290.000
		Pengawasan Pemasukan dan Pengeluaran Hewan dan Produk Hewan Daerah Kabupaten/Kota	265.498.000
		Pengelolaan Pelayanan Jasa Laboratorium dan Jasa Medik Veteriner dalam Daerah Kabupaten/Kota	177.000.000
		Penerapan dan Pengawasan Persyaratan Teknis Kesehatan Masyarakat Veteriner	150.000.000
		Penerapan dan Pengawasan Persyaratan Teknis Kesejahteraan Hewan	50.000.000
	Program Pengendalian Dan Penanggulangan Bencana Pertanian		**565.000.000**
		Pengendalian Dan Penanggulangan Bencana Pertanian Kabupaten/Kota	565.000.000

Urusan	Program	Kegiatan	Pagu Indikatf 2022
	Program Perizinan Usaha Pertanian		**100.000.000**
		Penerbitan Izin Usaha Pertanian yang Kegiatan Usahanya dalam Daerah Kabupaten/Kota	50.000.000
		Penerbitan Izin Usaha Produksi Benih/Bibit Ternak dan Pakan, Fasilitas Pemeliharaan Hewan, Rumah Sakit Hewan/Pasar Hewan, Rumah Potong Hewan	50.000.000
	Program Penyuluhan Pertanian		**4.939.552.000**
		Pelaksanaan Penyuluhan Pertanian	4.939.552.000
Energi dan Sumber Daya Mineral			**30.000.000**
	Program Pengelolaan Energi Baru Terbarukan		**30.000.000**
		Penatausahaan Izin Pemanfaatan Langsung Panas Bumi dalam Daerah Kabupaten/Kota	30.000.000
Perdagangan			**5.470.000.000**
	Program Peningkatan Sarana Distribusi Perdagangan		**4.100.000.000**
		Pembangunan Dan Pengelolaan Sarana Distribusi Perdagangan	2.900.000.000
		Pembinaan Terhadap Pengelola Sarana Distribusi Perdagangan Masyarakat Di Wilayah Kerjanya	1.200.000.000
	Program Stabilisasi Harga Barang Kebutuhan Pokok Dan Barang Penting		**370.000.000**
		Menjamin Ketersediaan Barang Kebutuhan Pokok Dan Barang Penting Di Tingkat Daerah Kabupaten/ Kota	250.000.000
		Pengendalian Harga, Dan Stok Barang Kebutuhan Pokok Dan Barang Penting Di Tingkat Pasar Kabupaten/ Kota	120.000.000
	Program Pengembangan Ekspor		**250.000.000**
		Penyelenggaraan Promosi Dan Misi	250.000.000

Urusan	Program	Kegiatan	Pagu Indikatf 2022
		Dagang Bagi Produk Ekspor Unggulan Yang Terdapat Pada 1 (Satu) Daerah Kabupaten/Kota	
	Program Standarisasi dan Perlindungan Konsumen		**350.000.000**
		Pelaksanaan Metrologi Legal Berupa Tera, Tera Ulang, dan Pengawasan	350.000.000
	Program Penggunaan Dan Pemasaran Produk Dalam Negeri		**400.000.000**
		Pelaksanaan Promosi, Pemasaran Dan Peningkatan Penggunaan Produk Dalam Negeri	400.000.000
Perindustrian			**3.562.997.000**
	Program Perencanaan Dan Pembangunan Industri		**3.212.997.000**
		Penyusunan Dan Evaluasi Rencana Pembangunan Industri Kabupaten/Kota	3.212.997.000
	Program Pengendalian Izin Usaha Industri Kabupaten/ Kota		**250.000.000**
		Penerbitan Izin Usaha Industri (IUI), Izin Perluasan Usaha Industri (IPUI), Izin Usaha Kawasan Industri (IUKI) dan Izin Perluasan Kawasan Industri (IPKI) Kewenangan Kabupaten/Kota	250.000.000
	Program Pengelolaan Sistem Informasi Industri Nasional		**100.000.000**
		Penyediaan Informasi Industri untuk Informasi Industri untuk IUI, IPUI, IUKI dan IPKI Kewenangan Kabupaten/Kota	100.000.000
Transmigrasi			**250.000.000**
	Program Pembangunan Kawasan Transmigrasi		**250.000.000**
		Penataan Persebaran Penduduk Yang Berasal Dari 1 (Satu) Daerah Kabupaten/ Kota	250.000.000
Unsur Pendukung Urusan Pemerintahan			**52.575.939.000**

Urusan	Program	Kegiatan	Pagu Indikatf 2022
Sekretariat Daerah			**37.651.439.000**
	Program Penunjang Urusan Pemerintahan Daerah Kabupaten/ Kota		**23.889.294.000**
		Administrasi Keuangan Perangkat Daerah	16.975.715.000
		Administrasi Kepegawaian Perangkat Daerah	210.000.000
		Administrasi Umum Perangkat Daerah	785.000.000
		Penyediaan Jasa Penunjang Urusan Pemerintahan Daerah	1.243.807.000
		Pemeliharaan Barang Milik Daerah Penunjang Urusan Pemerintahan Daerah	1.795.000.000
		Administrasi Keuangan dan Operasional Kepala Daerah dan Wakil Kepala Daerah	939.847.000
		Fasilitasi Kerumahtanggaan Sekretariat Daerah	580.000.000
		Penataan Organisasi	795.000.000
		Pelaksanaan Protokol dan Komunikasi Pimpinan	564.925.000
	Program Pemerintahan dan Kesejahteraan Rakyat		**10.795.591.000**
		Administrasi Tata Pemerintahan	522.400.000
		Pelaksanaan Kebijakan Kesejahteraan Rakyat	9.523.000.000
		Fasilitasi dan Koordinasi Hukum	695.191.000
		Fasilitasi Kerjasama Daerah	55.000.000
	Program Perekonomian dan Pembangunan		**2.966.554.000**
		Pelaksanaan Kebijakan Perekonomian	522.406.000
		Pelaksanaan Administrasi Pembangunan	400.000.000
		Pengelolaan Pengadaan Barang dan Jasa	1.600.000.000
		Pemantauan Kebijakan Sumber Daya Alam	444.148.000
Sekretariat DPRD			**14.924.500.000**

Urusan	Program	Kegiatan	Pagu Indikatf 2022
	Program Dukungan Pelaksanaan Tugas Dan Fungsi DPRD		**14.924.500.000**
		Pembentukan Perda Dan Peraturan Dprd	2.340.000.000
		Pembahasan Kebijakan Anggaran	660.000.000
		Pengawasan Penyelenggaraan Pemerintahan	210.000.000
		Peningkatan Kapasitas DPRD	4.869.000.000
		Penyerapan Dan Penghimpunan Aspirasi Masyarakat	980.000.000
		Pelaksanaan Dan Pengawasan Kode Etik DPRD	50.000.000
		Pembahasan Kerja Sama Daerah	25.000.000
		Fasilitasi Tugas DPRD	5.790.500.000
Unsur Penunjang Urusan Pemerintahan			**636.831.376.000**
Perencanaan			**2.237.991.000**
	Program Perencanaan, Pengendalian Dan Evaluasi Pembangunan Daerah		**1.120.991.000**
		Penyusunan Perencanaan dan Pendanaan	970.991.000
		Analisis Data dan Informasi Pemerintahan Daerah Bidang Perencanaan Pembangunan Daerah	70.000.000
		Pengendalian, Evaluasi dan Pelaporan Bidang Perencanaan Pembangunan Daerah	80.000.000
	Program Koordinasi dan Sinkronisasi Perencanaan Pembangunan Daerah		**1.117.000.000**
		Koordinasi Perencanaan Bidang Pemerintahan dan Pembangunan Manusia	295.000.000
		Koordinasi Perencanaan Bidang Perekonomian dan SDA (Sumber Daya Alam)	222.000.000
		Koordinasi Perencanaan Bidang Infrastruktur dan Kewilayahan	600.000.000

Urusan	Program	Kegiatan	Pagu Indikatf 2022
Keuangan			**628.507.028.000**
	Program Pengelolaan Keuangan Daerah		**621.538.019.000**
		Koordinasi Dan Penyusunan Rencana Anggaran Daerah	1.348.007.000
		Koordinasi Dan Pengelolaan Perbendaharaan Daerah	836.569.000
		Koordinasi Dan Pelaksanaan Akuntansi Dan Pelaporan Keuangan Daerah	701.050.000
		Penunjang Urusan Kewenangan Pengelolaan Keuangan Daerah	618.652.393.000
	Program Pengelolaan Barang Milik Daerah		**1.727.363.000**
		Pengelolaan Barang Miik Daerah	1.727.363.000
	Program Pengelolaan Pendapatan Daerah		**5.241.646.000**
		Kegiatan Pengelolaan pendapatan Daerah	5.241.646.000
Kepegawaian			**1.859.750.000**
	Program Kepegawaian Daerah		**1.859.750.000**
		Pengadaan, Pemberhentian dan Informasi Kepegawaian ASN	1.108.000.000
		Mutasi dan Promosi ASN	466.750.000
		Pengembangan Kompetensi ASN	65.000.000
		Penilaian dan Evaluasi Kinerja Aparatur	220.000.000
Pendidikan dan Pelatihan			**3.499.000.000**
	Program Pengembangan Sumber Daya Manusia		**3.499.000.000**
		Pengembangan Kompetensi Teknis	450.000.000
		Sertifikasi, Kelembagaan, Pengembangan Kompetensi Manajerial Dan Fungsional	3.049.000.000
Penelitian dan Pengembangan			**727.607.000**
	Program Penelitian Dan Pengembangan Daerah		**727.607.000**

Urusan	Program	Kegiatan	Pagu Indikatf 2022
		Penelitian dan Pengembangan Bidang Penyelenggaraan Pemerintahan dan Pengkajian Peraturan	594.985.000
		Pengembangan Inovasi dan Teknologi	132.622.000
Unsur Pengawasan Urusan Pemerintahan			**1.099.309.000**
Inspektorat Daerah			**1.099.309.000**
	Program Penyelenggaraan Pengawasan		**805.558.000**
		Penyelenggaraan Pengawasan Internal	555.558.000
		Penyelenggaraan Pengawasan Dengan Tujuan Tertentu	250.000.000
	Program Perumusan Kebijakan, Pendampingan Dan Asistensi		**293.751.000**
		Perumusan Kebijakan Teknis Di Bidang Pengawasan Dan Fasilitasi Pengawasan	29.751.000
		Pendampingan dan Asistensi	264.000.000
Unsur Kewilayahan			**19.135.133.000**
Kecamatan			**19.135.133.000**
	Program penyelenggaraan pemerintahan dan pelayanan publik		**1.642.660.000**
		Pelaksanaan urusan pemerintahan yang dilimpahkan kepada camat	1.642.660.000
	Program pemberdayaan masyarakat desa dan kelurahan		**14.083.656.000**
		Kegiatan pemberdayaan kelurahan	14.083.656.000
	Program penyelenggaraan urusan pemerintahan umum		**480.910.000**
		Penyelenggaraan urusan pemerintahan umum sesuai penugasan kepala daerah	480.910.000
	Program pembinaan dan pengawasan pemerintahan desa		**2.927.907.000**
		Fasilitasi, rekomendasi dan koordinasi pembinaan dan pengawasan pemerintahan desa	2.927.907.000

Urusan	Program	Kegiatan	Pagu Indikatf 2022
Unsur Pemerintahan Umum			**5.672.740.000**
Kesatuan Bangsa dan Politik			**5.672.740.000**
	Program Penguatan Ideologi Pancasila Dan Karakter Kebangsaan		**483.247.000**
		Perumusan Kebijakan Teknis Dan Pemantapan Pelaksanaan Bidang Ideologi Pancasila Dan Karakter Kebangsaan	483.247.000
	Program Peningkatan Peran Partai Politik Dan Lembaga Pendidikan Melalui Pendidikan Politik Dan Pengembangan Etika Serta Budaya Politik		**3.420.289.000**
		Perumusan Kebijakan Teknis Dan Pemantapan Pelaksanaan Bidang Pendidikan Politik, Etika Budaya Politik, Peningkatan Demokrasi, Fasilitasi Kelembagaan Pemerintahan, Perwakilan Dan Partai Politik, Pemilihan Umum/Pemilihan Umum Kepala Daerah, Serta Pemantauan	3.420.289.000
	Program Pemberdayaan Dan Pengawasan Organisasi Kemasyarakatan		**76.764.000**
		Perumusan Kebijakan Teknis Dan Pemantapan Pelaksanaan Bidang Pemberdayaan Dan Pengawasan Organisasi Kemasyarakatan	76.764.000
	Program Pembinaan Dan Pengembangan Ketahanan Ekonomi, Sosial, Dan Budaya		**1.513.341.000**
		Perumusan Kebijakan Teknis Dan Pemantapan Pelaksanaan Bidang Ketahanan Ekonomi, Sosial Dan Budaya	1.513.341.000

Urusan	Program	Kegiatan	Pagu Indikatf 2022
	Program Peningkatan Kewaspadaan Nasional Dan Peningkatan Kualitas Dan Fasilitasi Penanganan Konflik Sosial		**179.099.000**
		Perumusan Kebijakan Teknis Dan Pelaksanaan Pemantapan Kewaspadaan Nasional Dan Penanganan Konflik Sosial	179.099.000

Sumber : SIPD, 2021

Tabel 5.2
Resume Prioritas Anggaran Tahun 2022

No	Kegiatan	Jumlah
	URUSAN	
1	Wajib Pelayanan Dasar	1.850.314.054.541
2	Wajib Bukan Pelayanan Dasar	161.787.432.000
3	Pilihan	92.872.218.000
4	Pendukung	90.182.619.000
5	Penunjang	683.296.402.000
6	Pengawasan	6.568.828.000
7	Kewilayahan	71.467.540.000
8	Pemerintahan Umum	7.609.367.000
	PRIORITAS PEMBANGUNAN	
1	Tata Kelola Pemerintahan	875.670.911.000
2	Pelayanan Pendidikan dan Sistem Kesehatan	1.655.908.859.000
3	Pemulihan Ekonomi	165.363.411.000
4	Perbaikan Infrastruktur	232.493.767.000
5	Kondusivitas Wilayah	34.661.512.541

Sumber : SIPD, 2021

Tabel 5.3
Pagu Indikatif Per Prioritas Daerah

No	Prioritas Daerah	Belanja		Pagu Indikatif	Total Pagu Indikatif
		Program	Kegiatan		
1	**Penerapan Tata Kelola Pemerintahan Yang Terintegrasi Melalui *E-Gov* Dan Peningkatan Kapabilitas Aparatur**				**875.670.911.000**
		Program Penunjang Urusan Pemerintahan Daerah Kabupaten/ Kota		**178.250.882.000**	
			Perencanaan, Penganggaran, dan Evaluasi Kinerja Perangkat Daerah	1.307.584.000	
			Administrasi Keuangan Perangkat Daerah	105.723.575.876	
			Administrasi Kepegawaian Perangkat Daerah	758.000.000	
			Administrasi Umum Perangkat Daerah	4.535.307.000	
			Pengadaan Barang Milik Daerah Penunjang Urusan Pemerintah Daerah	10.599.000.000	
			Penyediaan Jasa Penunjang Urusan Pemerintahan Daerah	5.351.337.000	
			Pemeliharaan Barang Milik Daerah Penunjang Urusan Pemerintahan Daerah	5.076.833.124	
			Administrasi Keuangan dan Operasional Kepala Daerah dan Wakil	939.847.000	

No	Prioritas Daerah	Belanja		Pagu Indikatif	Total Pagu Indikatif
		Program	**Kegiatan**		
			Kepala Daerah		
			Fasilitasi Kerumahtanggaan Sekretariat Daerah	580.000.000	
			Penataan Organisasi	795.000.000	
			Pelaksanaan Protokol dan Komunikasi Pimpinan	564.925.000	
			Layanan Keuangan dan Kesejahteraan DPRD	32.314.826.000	
			Layanan Administrasi DPRD	937000000	
		Program Pendaftaran Penduduk		**3.419.323.000**	
			Pelayanan Pendaftaran Penduduk	1.707.644.000	
			Penataan Pendaftaran Penduduk	1.661.679.000	
			Penyelenggaraan Pendaftaran Penduduk	50.000.000	
		Program Pencatatan Sipil		**310.815.000**	
			Pelayanan Pencatatan Sipil	293.375.000	
			Penyelenggaraan Pencatatan Sipil	17.440.000	
		Program Pengelolaan Informasi Administrasi Kependudukan		**1.655.657.000**	
			Pengumpulan Data Kependudukan Dan Pemanfaatan Dan Penyajian Database Kependudukan	81.691.000	
			Penyelenggaraan Pengelolaan Informasi Administrasi Kependudukan	1.573.966.000	

No	Prioritas Daerah	Belanja		Pagu Indikatif	Total Pagu Indikatif
		Program	Kegiatan		
		Program Informasi Dan Komunikasi Publik		**2.101.841.000**	
			Pengelolaan Informasi Dan Komunikasi Publik Pemerintah Daerah Kabupaten/Kota	2.101.841.000	
		Program Aplikasi Informatika		**3.181.442.000**	
			Pengelolaan Nama Domain Yang Telah Ditetapkan Oleh Pemerintah Pusat Dan Sub Domain Di Lingkup Pemerintah Daerah Kabupaten/Kota	2.300.000.000	
			Pengelolaan E-Government Di Lingkup Pemerintah Daerah Kabupaten/Kota	881.442.000	
		Program Penyelenggaraan Statistik Sektoral		**141.929.000**	
			Penyelenggaraan Statistik Sektoral Di Lingkup Daerah Kabupaten/Kota	141.929.000	
		Program Penyelenggaraan Persandian Untuk Pengamanan Informasi		**337.210.000**	
			Penyelenggaraan Persandian Untuk Pengamanan Informasi Pemerintah Daerah Kabupaten/Kota	337.210.000	
		Program Pengelolaan Arsip		**519.349.000**	
			Pengelolaan Arsip Dinamis Daerah Kabupaten/Kota	299.252.000	

No	Prioritas Daerah	Belanja		Pagu Indikatif	Total Pagu Indikatif
		Program	**Kegiatan**		
			Pengelolaan Arsip Statis Daerah Kabupaten/Kota	51.430.000	
			Pengelolaan Simpul Jaringan Informasi Kearsipan Nasional Tingkat Kabupaten/Kota	168.667.000	
		Program Pemerintahan dan Kesejahteraan Rakyat		**10.795.591.000**	
			Administrasi Tata Pemerintahan	522.400.000	
			Pelaksanaan Kebijakan Kesejahteraan Rakyat	9.523.000.000	
			Fasilitasi dan Koordinasi Hukum	695.191.000	
			Fasilitasi Kerjasama Daerah	55.000.000	
		Program Perekonomian dan Pembangunan		**2.966.554.000**	
			Pelaksanaan Kebijakan Perekonomian	522.406.000	
			Pelaksanaan Administrasi Pembangunan	400.000.000	
			Pengelolaan Pengadaan Barang dan Jasa	1.600.000.000	
			Pemantauan Kebijakan Sumber Daya Alam	444.148.000	
		Program Dukungan Pelaksanaan Tugas Dan Fungsi DPRD		**14.924.500.000**	
			Pembentukan Perda Dan Peraturan DPRD	2.340.000.000	
			Pembahasan Kebijakan Anggaran	660.000.000	

No	Prioritas Daerah	Belanja		Pagu Indikatif	Total Pagu Indikatif
		Program	**Kegiatan**		
			Pengawasan Penyelenggaraan Pemerintahan	210.000.000	
			Peningkatan Kapasitas DPRD	4.869.000.000	
			Penyerapan Dan Penghimpunan Aspirasi Masyarakat	980.000.000	
			Pelaksanaan Dan Pengawasan Kode Etik DPRD	50.000.000	
			Pembahasan Kerja Sama Daerah	25.000.000	
			Fasilitasi Tugas DPRD	5.790.500.000	
		Program Perencanaan, Pengendalian Dan Evaluasi Pembangunan Daerah		**1.120.991.000**	
			Penyusunan Perencanaan dan Pendanaan	970.991.000	
			Analisis Data dan Informasi Pemerintahan Daerah Bidang Perencanaan Pembangunan Daerah	70.000.000	
			Pengendalian, Evaluasi dan Pelaporan Bidang Perencanaan Pembangunan Daerah	80.000.000	
		Program Koordinasi dan Sinkronisasi Perencanaan Pembangunan Daerah		**1.117.000.000**	
			Koordinasi Perencanaan Bidang Pemerintahan dan Pembangunan	295.000.000	

No	Prioritas Daerah	Belanja		Pagu Indikatif	Total Pagu Indikatif
		Program	Kegiatan		
			Manusia		
			Koordinasi Perencanaan Bidang Perekonomian dan SDA (Sumber Daya Alam)	222.000.000	
			Koordinasi Perencanaan Bidang Infrastruktur dan Kewilayahan	600.000.000	
		Program Pengelolaan Keuangan Daerah		**621.538.019.000**	
			Koordinasi Dan Penyusunan Rencana Anggaran Daerah	1.348.007.000	
			Koordinasi Dan Pengelolaan Perbendaharaan Daerah	836.569.000	
			Koordinasi Dan Pelaksanaan Akuntansi Dan Pelaporan Keuangan Daerah	701.050.000	
			Penunjang Urusan Kewenangan Pengelolaan Keuangan Daerah	618.652.393.000	
		Program Pengelolaan Barang Milik Daerah		**1.727.363.000**	
			Pengelolaan Barang Miik Daerah	1.727.363.000	
		Program Pengelolaan Pendapatan Daerah		**5.241.646.000**	
			Kegiatan Pengelolaan pendapatan Daerah	5.241.646.000	
		Program Kepegawaian Daerah		**1.859.750.000**	
			Pengadaan, Pemberhentian dan	1.108.000.000	

No	Prioritas Daerah	Belanja		Pagu Indikatif	Total Pagu Indikatif
		Program	Kegiatan		
			Informasi Kepegawaian ASN		
			Mutasi dan Promosi ASN	466.750.000	
			Pengembangan Kompetensi ASN	65.000.000	
			Penilaian dan Evaluasi Kinerja Aparatur	220.000.000	
		Program Pengembangan Sumber Daya Manusia		**3.499.000.000**	
			Pengembangan Kompetensi Teknis	450.000.000	
			Sertifikasi, Kelembagaan, Pengembangan Kompetensi Manajerial Dan Fungsional	3.049.000.000	
		Program Penelitian Dan Pengembangan Daerah		**727.607.000**	
			Penelitian dan Pengembangan Bidang Penyelenggaraan Pemerintahan dan Pengkajian Peraturan	594.985.000	
			Pengembangan Inovasi dan Teknologi	132.622.000	
		Program Penyelenggaraan Pengawasan		**805.558.000**	
			Penyelenggaraan Pengawasan Internal	555.558.000	
			Penyelenggaraan Pengawasan Dengan Tujuan Tertentu	250.000.000	
		Program Perumusan Kebijakan, Pendampingan Dan Asistensi		**293.751.000**	
			Perumusan Kebijakan Teknis Di Bidang Pengawasan Dan Fasilitasi Pengawasan	29.751.000	

No	Prioritas Daerah	Belanja		Pagu Indikatif	Total Pagu Indikatif
		Program	**Kegiatan**		
			Asistensi Dan Pendampingan	264.000.000	
		Program penyelenggaraan pemerintahan dan pelayanan publik		**1.642.660.000**	
			Pelaksanaan urusan pemerintahan yang dilimpahkan kepada camat	1.642.660.000	
		Program pemberdayaan masyarakat desa dan kelurahan		**14.083.656.000**	
			Kegiatan pemberdayaan kelurahan	14.083.656.000	
		Program penyelenggaraan urusan pemerintahan umum		**480.910.000**	
			Penyelenggaraan urusan pemerintahan umum sesuai penugasan kepala daerah	480.910.000	
		Program pembinaan dan pengawasan pemerintahan desa		**2.927.907.000**	
			Fasilitasi, rekomendasi dan koordinasi pembinaan dan pengawasan pemerintahan desa	2.927.907.000	
2	**Penerapan Pelayanan Pendidikan Dan Sistem Kesehatan Yang Adaptif Pandemi**				**1.655.908.859.000**
		Program Penunjang Urusan Pemerintahan Daerah Kabupaten/ Kota		**1.286.473.062.000**	
			Perencanaan, Penganggaran, dan Evaluasi Kinerja Perangkat Daerah	855.601.000	
			Administrasi Keuangan Perangkat Daerah	1.034.368.602.000	

No	Prioritas Daerah	Belanja		Pagu Indikatif	Total Pagu Indikatif
		Program	**Kegiatan**		
			Administrasi Barang Milik Daerah pada Perangkat Daerah	38.000.000	
			Administrasi Perangkat Daerah	260.000.000	
			Administrasi Umum Perangkat Daerah	1.927.287.000	
			Pengadaan Barang Milik Daerah Penunjang Urusan Pemerintah Daerah	1.912.000	
			Penyediaan Jasa Penunjang Urusan Pemerintahan Daerah	1.965.584.000	
			Pemeliharaan Barang Milik Daerah Penunjang Urusan Pemerintahan Daerah	1.136.629.000	
			Administrasi Kepegawaian Perangkat Daerah	260.000.000	
			Peningkatan Pelayanan BLUD	244.676.359.000	
		Program Pengelolaan Pendidikan		**211.046.235.000**	
			Pengelolaan Pendidikan Sekolah Dasar	126.052.672.000	
			Pengelolaan Pendidikan Sekolah Menengah Pertama	50.913.028.000	
			Pengelolaan Pendidikan Anak Usia Dini (PAUD)	30.798.498.000	
			Pengelolaan Pendidikan Nonformal/KesetaraAn	3.282.037.000	
		Program Pemenuhan Upaya Kesehatan Perorangan Dan		**124.120.614.000**	

No	Prioritas Daerah	Belanja		Pagu Indikatif	Total Pagu Indikatif
		Program	Kegiatan		
		Upaya Kesehatan Masyarakat			
			Penyediaan Fasilitas Pelayanan Kesehatan untuk UKM dan UKP Kewenangan Daerah Kabupaten Kota	50.085.996.000	
			Penyediaan Layanan Kesehatan untuk UKM dan UKP Rujukan Tingkat Daerah Kabupaten/Kota	74.009.618.000	
			Penyelenggaraan Sistem Informasi Kesehatan secara Terintegrasi	25.000.000	
		Program Peningkatan Kapasitas Sumber Daya Manusia Kesehatan		**117.500.000**	
			Perencanaan Kebutuhan dan Pendayagunaan Sumberdaya Manusia Kesehatan untuk UKP dan UKM di Wilayah Kabupaten/Kota	45.000.000	
			Pengembangan Mutu dan Peningkatan Kompetensi Teknis Sumber Daya Manusia Kesehatan Tingkat Daerah Kabupaten/Kota	72.500.000	
		Program Sediaan Farmasi, Alat Kesehatan Dan Makanan Minuman		**553.882.000**	

No	Prioritas Daerah	Belanja		Pagu Indikatif	Total Pagu Indikatif
		Program	Kegiatan		
			Pemberian Izin Apotek, Toko Obat, Toko Alat Kesehatan dan Optikal, Usaha Mikro Obat Tradisional (UMOT)	92.000.000	
			Penerbitan Sertifikat Produksi Pangan Industri Rumah Tangga dan Nomor P-IRT sebagai Izin Produksi, untuk Produk Makanan Minuman tertentu yang Dapat Diproduksi oleh Industri Rumah Tangga	461.882.000	
		Program Pemberdayaan Masyarakat Bidang Kesehatan		**7.062.523.000**	
			Advokasi, Pemberdayaan, Kemitraan, Peningkatan Peran serta Masyarakat dan Lintas Sektor Tingkat Daerah Kabupaten/ Kota	174.693.000	
			Pelaksanaan Sehat dalam rangka Promotif Preventif Tingkat Daerah Kabupaten/Kota	6.632.372.000	
			Pengembangan dan Pelaksanaan Upaya Kesehatan Bersumber daya Masyarakat (UKBM) Tingkat Daerah Kabupaten/Kota	255.458.000	
		Program Pemberdayaan Sosial		**377.719.000**	

No	Prioritas Daerah	Belanja		Pagu Indikatif	Total Pagu Indikatif
		Program	Kegiatan		
			Pengembangan Potensi Sumber Kesejahteraan Sosial Daerah Kabupaten/Kota	377.719.000	
		Program Penanganan Warga Negara Migran Korban Tindak Kekerasan		**20.000.000**	
			Pemulangan Warga Negara Migran Korban Tindak Kekerasan dari Titik Debarkasi di Daerah Kabupaten/Kota untuk dipulangkan ke Desa/Kelurahan Asal	20.000.000	
		Program Rehabilitasi Sosial		**3.259.814.000**	
			Rehabilitasi Sosial Dasar Penyandang Disabilitas Terlantar, Anak Terlantar, Lanjut Usia Terlantar, serta Gelandangan Pengemis di Luar Panti Sosial	2.332.000.000	
			Rehabilitasi Sosial Penyandang Masalah Kesejahteraan Sosial (PMKS) Lainnya Bukan Korban HIV/Aids dan Napza di Luar Panti Sosial	927.814.000	
		Program Perlindungan Dan Jaminan Sosial		**1.105.970.000**	
			Pengelolaan Data Fakir Miskin	1.105.970.000	

No	Prioritas Daerah	Belanja		Pagu Indikatif	Total Pagu Indikatif
		Program	**Kegiatan**		
			Cakupan Daerah Kabupaten/Kota		
		Program Penanganan Bencana		**1.860.879.000**	
			Perlindungan Sosial Korban Bencana Alam dan Sosial Kabupaten/Kota	1.492.500.000	
			Penyelenggaraan Pemberdayaan Masyarakat terhadap Kesiapsiagaan Bencana Kabupaten/ Kota	368.379.000	
		Program Pengelolaan Taman Makam Pahlawan		**14.400.000**	
			Pemeliharaan Taman Makam Pahlawan Nasional Kabupaten/Kota	14.400.000	
		Program Pengarus Utamaan Gender Dan Pemberdayaan Perempuan		**312.531.000**	
			Pelembagaan Pengarusutamaan Gender (PUG) pada Lembaga Pemerintah Kewenangan Kabupaten/ Kota	54.314.000	
			Pemberdayaan Perempuan Bidang Politik, Hukum, Sosial, dan Ekonomi pada Organisasi Kemasyarakatan Kewenangan Kabupaten/ Kota	258.217.000	
		Program Perlindungan Perempuan		**263.935.000**	

No	Prioritas Daerah	Belanja		Pagu Indikatif	Total Pagu Indikatif
		Program	Kegiatan		
			Pencegahan Kekerasan terhadap Perempuan Lingkup Daerah Kabupaten/Kota	42.190.000	
			Penyediaan Layanan Rujukan Lanjutan bagi Perempuan Korban Kekerasan yang Memerlukan Koordinasi Kewenangan Kabupaten/ Kota	221.745.000	
		Program Peningkatan Kualitas Keluarga		**12.919.000**	
			Peningkatan Kualitas Keluarga dalam Mewujudkan Kesetaraan Gender (KG) dan Hak Anak tingkat Daerah Kabupaten/Kota	12.919.000	
		Program Pengelolaan Sistem Data Gender Dan Anak		**30.134.000**	
			Pengumpulan, Pengolahan Analisis dan Penyaj ian Data Gender dan Anak Dalam Kelembagaan Data di Tingkat Daerah Kabupaten/kota	30.134.000	
		Program Pemenuhan Hak Anak (PHA)		**198.739.000**	
			Pelembagaan PHA pada Lembaga Pemerintah, Nonpemerintah, dan Dunia Usaha Kewenangan Kabupaten/ Kota	102.607.000	

No	Prioritas Daerah	Belanja		Pagu Indikatif	Total Pagu Indikatif
		Program	Kegiatan		
			Penguatan dan Pengembangan Lembaga Penyedia Layanan Peningkatan Kualitas Hidup Anak Kewenangan Kabupaten/ Kota	96.132.000	
		Program Perlindungan Khusus Anak		**267.479.000**	
			Pencegahan Kekerasan Terhadap Anak yang Melibatkan para Pihak Lingkup Daerah Kabupaten/Kota	10.000.000	
			Penyediaan Layanan bagi Anak yang Memerlukan Perlindungan Khusus yang Memerlukan Koordinasi Tingkat Daerah Kabupaten/Kota	257.479.000	
		Program Pengendalian Penduduk		**210.000.000**	
			Pemaduan Dan Sinkronisasi Kebijakan Pemerintah Daerah Provinsi Dengan Pemerintah Daerah Kabupaten/Kota Dalam Rangka Pengendalian Kuantitas Penduduk	60.000.000	
			Pemetaan Perkiraan Pengendalian Penduduk Cakupan Daerah Kabupaten/ Kota	150.000.000	
		Program Pembinaan Keluarga Berencana (KB)		**11.916.749.000**	
			Pelaksanaan Advokasi, Komunikasi,	2.144.975.000	

No	Prioritas Daerah	Belanja		Pagu Indikatif	Total Pagu Indikatif
		Program	Kegiatan		
			Informasi Dan Edukasi (Kie) Pengendalian Penduduk Dan Kb Sesuai Kearifan Budaya Lokal		
			Pendayagunaan Tenaga Penyuluh KB/ Petugas Lapangan KB (PKB/PLKB)	6.013.781.000	
			Pengendalian Dan Pendistribusian Kebutuhan Alat Dan Obat Kontrasepsi Serta Pelaksanaan Pelayanan KB Di Daerah Kabupaten/Kota	2.357.872.000	
			Pemberdayaan Dan Peningkatan Peran Serta Organisasi Kemasyarakatan Tingkat Daerah Kabupaten/Kota Dalam Pelaksanaan Pelayanan Dan Pembinaan Kesertaan Ber-KB	1.400.121.000	
		Program Pemberdayaan Dan Peningkatan Keluarga Sejahtera (KS)		**1.267.366.000**	
			Pelaksanaan Pembangunan Keluarga Melalui Pembinaan Ketahanan Dan Kesejahteraan Keluarga	1.207.366.000	
			Pelaksanaan dan Peningkatan Peran Serta Organisasi Kemasyarakatan	60.000.000	

No	Prioritas Daerah	Belanja		Pagu Indikatif	Total Pagu Indikatif
		Program	Kegiatan		
			Tingkat Daerah Kabupaten/ Kota dalam Pembangunan Keluarga Melalui Pembinaan Ketahanan dan Kesejahteraan Keluarga		
		Program Pengembangan Kapasitas Daya Saing Kepemudaan		**770.124.000**	
			Penyadaran, Pemberdayaan, dan Pengembangan Pemuda dan Kepemudaan Terhadap Pemuda Pelopor Kabupaten/Kota, Wirausaha Muda Pemula, dan Pemuda Kader Kabupaten/Kota	770.124.000	
		Program Pengembangan Kapasitas Daya Saing Keolahragaan		**3.313.161.000**	
			Pembinaan dan Pengembangan Olahraga Pendidikan Pada Jenjang Pendidikan yang Menjadi Kewenangan Daerah Kabupaten/Kota	1.435.594.000	
			Penyelenggaraan Kejuaraan Olahraga Tingkat Daerah Kabupaten/Kota	400.000.000	
			Pembinaan dan Pengembangan Olahraga Prestasi Tingkat Daerah Provinsi	327.567.000	
			Pembinaan dan Pengembangan Organisasi Olahraga	1.150.000.000	

No	Prioritas Daerah	Belanja		Pagu Indikatif	Total Pagu Indikatif
		Program	Kegiatan		
		Program Pengembangan Kapasitas Kepramukaan		**394.428.000**	
			Pembinaan dan Pengembangan Organisasi Kepramukaan	394.428.000	
		Program Pembinaan Perpustakaan		**912.072.000**	
			Pengelolaan Perpustakaan Tingkat Daerah Kabupaten/ Kota	421.574.000	
			Pembudayaan Gemar Membaca Tingkat Daerah Kabupaten/ Kota	499.498.000	
		Program Pelestarian Koleksi Nasional dan Naskah Kuno		**17.624.000**	
			Pelestarian Naskah Kuno Milik Daerah Kabupaten/Kota	17.624.000	
3	**Pemulihan Kapasitas Ekonomi Melalui Pemberdayaan Lokal Berbasis Komoditas Unggulan**				**165.363.411.000**
		Program Penunjang Urusan Pemerintahan Daerah Kabupaten/ Kota		**67.011.366.000**	
			Perencanaan, Penganggaran, dan Evaluasi Kinerja Perangkat Daerah	1.058.266.000	
			Administrasi Keuangan Perangkat Daerah	48.130.615.000	
			Administrasi Kepegawaian Perangkat Daerah	728.500.000	
			Administrasi Umum Perangkat Daerah	2.462.322.000	

No	Prioritas Daerah	Belanja		Pagu Indikatif	Total Pagu Indikatif
		Program	Kegiatan		
			Pengadaan Barang Milik Daerah Penunjang Urusan Pemerintah Daerah	229.987.000	
			Penyediaan Jasa Penunjang Urusan Pemerintahan Daerah	2.243.200.000	
			Pemeliharaan Barang Milik Daerah Penunjang Urusan Pemerintahan Daerah	2.108.777.000	
		Program Pelatihan Kerja Dan Produktivitas Tenaga Kerja		**1.675.507.000**	
			Pelaksanaan Pelatihan berdasarkan Unit Kompetensi	1.615.507.000	
			Pembinaan Lembaga Pelatihan Kerja Swasta	60.000.000	
		Program Penempatan Tenaga Kerja		**2.970.000.000**	
			Pelayanan Antarkerja di Daerah Kabupaten/Kota	2.585.000.000	
			Pelindungan PMI (Pra dan Purna Penempatan) di Daerah Kabupaten/Kota	385.000.000	
		Program Hubungan Industrial		**139.731.000**	
			Pencegahan dan Penyelesaian Perselisihan Hubungan Industrial, Mogok Kerja dan Penutupan Perusahaan di Daerah Kabupaten/	139.731.000	

No	Prioritas Daerah	Belanja		Pagu Indikatif	Total Pagu Indikatif
		Program	**Kegiatan**		
			Kota		
		Program Pengelolaan Sumber Daya Ekonomi Untuk Kedaulatan Dan Kemandirian Pangan		**1.335.000.000**	
			Penyediaan Infrastruktur Dan Seluruh Pendukung Kemandirian Pangan Sesuai Kewenangan Daerah Kabupaten/Kota	1.335.000.000	
		Program Peningkatan Diversifikasi Dan Ketahanan Pangan Masyarakat		**1.839.000.000**	
			Penyediaan Dan Penyaluran Pangan Pokok Atau Pangan Lainnya Sesuai Dengan Kebutuhan Daerah Kabupaten/Kota Dalam Rangka Stabilisasi Pasokan Dan Harga Pangan	394.000.000	
			Pengelolaan Dan Keseimbangan Cadangan Pangan Kabupaten/ Kota	500.000.000	
			Pelaksanaan Pencapaian Target Konsumsi Pangan Perkapita/Tahun Sesuai Dengan Angka Kecukupan Gizi	945.000.000	
		Program Penanganan Kerawanan Pangan		**875.000.000**	
			Penyusunan Peta Kerentanan Dan Ketahanan Pangan Kecamatan	20.000.000	
			Penanganan Kerawanan Pangan		

No	Prioritas Daerah	Belanja		Pagu Indikatif	Total Pagu Indikatif
		Program	**Kegiatan**		
			Kewenangan Kabupaten/ Kota	855.000.000	
		Program Pengawasan Keamanan Pangan		**170.000.000**	
			Pelaksanaan Pengawasan Keamanan Pangan Segar Daerah Kabupaten/Kota	170.000.000	
		Program Pengawasan dan Pemeriksaan Koperasi		**270.000.000**	
			Pemeriksaan dan Pengawasan Koperasi, Koperasi Simpan Pinjam/Unit Simpan Pinjam Koperasi yang Wilayah Keanggotaannya dalam Daerah Kabupaten/ Kota	270.000.000	
		Program Penataan Desa		**80.000.000**	
			Penyelenggaraan Penataan Desa	80.000.000	
		Program Peningkatan Kerjasama Desa		**1.201.904.000**	
			Fasilitasi Kerja Sama Antar Desa	1.201.904.000	
		Program Administrasi Pemerintahan Desa		**7.097.417.000**	
			Pembinaan Dan Pengawasan Penyelenggaran Administrasi Pemerintahan Desa	7.097.417.000	
		Program Pemberdayaan Lembaga Kemasyarakatan, Lembaga Adat, Dan Masyarakat Hukum Adat		**504.178.000**	
			Pemberdayaan Lembaga	504.178.000	

No	Prioritas Daerah	Belanja		Pagu Indikatif	Total Pagu Indikatif
		Program	**Kegiatan**		
			Kemasyarakatan Yang Bergerak Di Bidang Pemberdayaan Desa Dan Lembaga Adat Tingkat Daerah Provinsi Serta Pemberdayaan Masyarakat Hukum Adat Yang Masyarakat Pelakunya Hukum Adat Yang Sama Dalam Daerah Kabupaten/Kota		
		Program Pendidikan dan Latihan Perkoperasian		**213.978.000**	
			Pendidikan dan Latihan Perkoperasian Bagi Koperasi yang Wilayah Keanggotaan dalam Daerah Kabupaten/ Kota	213.978.000	
		Program Pemberdayaan dan Perlindungan Koperasi		**377.834.000**	
			Pemberdayaan dan Perlindungan Koperasi yang Keanggotaannya dalam Daerah Kabupaten/ Kota	377.834.000	
		Program Pemberdayaan Usaha Menengah Usaha Kecil dan Usaha Mikro (UMKM)		**1.958.714.000**	
			Pemberdayaan Usaha Mikro yang Dilakukan Melalui Pendataan, Kemitraan, Kemudahan Perijinan, Penguatan Kelembagaan dan Koordinasi dengan Para Pemangku	1.958.714.000	

No	Prioritas Daerah	Belanja		Pagu Indikatif	Total Pagu Indikatif
		Program	Kegiatan		
			Kepentingan		
		Program Pengembangan UMKM		**2.377.725.000**	
			Pengembangan Usaha Mikro dengan Orientasi Peningkatan Skala Usaha Menjadi Usaha Kecil	2.377.725.000	
		Program Pengembangan Iklim Penanaman Modal		**145.000.000**	
			Penetapan Pemberian Fasilitas / Ins entif Dibidang Penanaman Modal yang Menjadi Kewenangan Daerah Kabupaten/ Kota	85.000.000	
			Pembuatan Peta Potensi Investasi Kabupaten/Kota	60.000.000	
		Program Promosi Penanaman Modal		**240.000.000**	
			Penyelenggaraan Promosi Penanaman Modal yang Menjadi Kewenangan Daerah Kabupaten/ Kota	240.000.000	
		Program Pelayanan Penanaman Modal		**373.330.000**	
			Pelayanan Perizinan dan Nonperizinan Secara Terpadu Satu Pintu Dibidang Penanaman Modal yang Menjadi Kewenangan Daerah Kabupaten/ Kota	373.330.000	
		Program Pengendalian Pelaksanaan Penanaman Modal		**422.462.000**	
			Pengendalian Pelaksanaan Penanaman		

No	Prioritas Daerah	Belanja		Pagu Indikatif	Total Pagu Indikatif
		Program	**Kegiatan**		
			Modal yang Menjadi Kewenangan Daerah Kabupaten/ Kota	422.462.000	
		Program Pengelolaan Data Dan Sistem Informasi Penanaman Modal		**40.000.000**	
			Pengelolaan Data dan Informasi Perizinan dan Non Perizinan yang Terintegrasi pada Tingkat Daerah Kabupaten/Kota	40.000.000	
		Program Pengelolaan Perikanan Tangkap		**6.182.990.000**	
			Pengelolaan Penangkapan Ikan Di Wilayah Sungai, Danau, Waduk, Rawa, Dan Genangan Air Lainnya Yang Dapat Diusahakan Dalam 1 (Satu) Daerah Kabupaten/ Kota	4.395.490.000	
			Pemberdayaan Nelayan Kecil Dalam Daerah Kabupaten/ Kota	554.500.000	
			Pengelolaan Dan Penyelenggaraan Tempat Pelelangan Ikan (TPI)	1.173.000.000	
			Penerbitan Tanda Daftar Kapal Perikanan Berukuran Sampai Dengan 10 GT Di Wilayah Sungai, Danau, Waduk, Rawa, Dan Genangan Air Lainnya Yang Dapat Diusahakan	60.000.000	

No	Prioritas Daerah	Belanja		Pagu Indikatif	Total Pagu Indikatif
		Program	Kegiatan		
			Dalam 1 (Satu) Daerah Kabupaten/ Kota		
		Program Pengelolaan Perikanan Budidaya		**7.758.696.000**	
			Penerbitan Tanda Daftar Bagi Pembudi Daya Ikan Kecil (TDPIK) Dalam 1 (Satu) Daerah Kabupaten/ Kota	50.000.000	
			Pengelolaan Pembudidayaan Ikan	7.708.696.000	
		Program Pengawasan Sumberdaya Kelautan Dan Perikanan		**280.000.000**	
			Pengawasan Sumber Daya Perikanan Di Wilayah Sungai, Danau, Waduk, Rawa, Dan Genangan Air Lainnya Yang Dapat Diusahakan Dalam Kabupaten/ Kota	280.000.000	
		Program Pengolahan Dan Pemasaran Hasil Perikanan		**1.570.000.000**	
			Pembinaan Mutu Dan Keamanan Hasil Perikanan Bagi Usaha Pengolahan Dan Pemasaran Skala Mikro Dan Kecil	220.000.000	
			Penyediaan Dan Penyaluran Bahan Baku Industri Pengolahan Ikan Dalam 1 (Satu) Daerah Kabupaten/ Kota	1.350.000.000	
		Program Peningkatan Daya Tarik Destinasi Pariwisata		**8.214.904.000**	
			Pengelolaan Kawasan Strategis Pariwisata Kabupaten/Kota	675.000.000	

No	Prioritas Daerah	Belanja		Pagu Indikatif	Total Pagu Indikatif
		Program	**Kegiatan**		
			Pengelolaan Destinasi Pariwisata Kabupaten/Kota	7.409.904.000	
			Penetapan Tanda Daftar Usaha Pariwisata Daerah Kabupaten/ Kota	130.000.000	
		Program Pemasaran Pariwisata		**1.494.321.000**	
			Pemasaran Pariwisata Dalam Dan Luar Negeri Daya Tarik, Destinasi Dan Kawasan Strategis Pariwisata Kabupaten/ Kota	1.494.321.000	
		Program Pengembangan Sumber Daya Pariwisata Dan Ekonomi Kreatif		**100.000.000**	
			Pelaksanaan Peningkatan Kapasitas Sumber Daya Manusia Pariwisata Dan Ekonomi Kreatif Tingkat Dasar	100.000.000	
		Program Penyediaan Dan Pengembangan Sarana Pertanian		**14.768.800.000**	
			Pengawasan Penggunaan Sarana Pertanian	3.398.220.000	
			Pengelolaan Sumber Daya Genetik (SDG) Hewan, Tumbuhan, dan Mikro Organisme Kewenangan Kabupaten/Kota	10.679.138.000	
			Peningkatan Mutu dan Peredaran Benih/Bibit Ternak dan Tanaman	399.204.000	

No	Prioritas Daerah	Belanja		Pagu Indikatif	Total Pagu Indikatif
		Program	**Kegiatan**		
			Pakan Ternak serta Pakan dalam Daerah Kabupaten/Kota		
			Pengawasan Obat Hewan di Tingkat Pengecer	30.000.000	
			Pengendalian dan Pengawasan Penyediaan dan Peredaran Benih/Bibit Ternak, dan Hijauan Pakan Ternak dalam Daerah Kabupaten/Kota	262.238.000	
		Program Penyediaan Dan Pengembangan Prasarana Pertanian		**17.452.217.000**	
			Pengembangan Prasarana Pertanian	1.144.217.000	
			Pembangunan Prasarana Pertanian	12.366.000.000	
			Pengelolaan Wilayah Sumber Bibit Ternak dan Rumpun/Galur Ternak dalam Daerah Kabupaten/ Kota	3.942.000.000	
		Program Pengendalian Kesehatan Hewan Dan Kesehatan Masyarakat Veteriner		**1.305.788.000**	
			Penjaminan Kesehatan Hewan, Penutupan dan Pembukaan Daerah Wabah Penyakit Hewan Menular	663.290.000	

No	Prioritas Daerah	Belanja		Pagu Indikatif	Total Pagu Indikatif
		Program	**Kegiatan**		
			Dalam Daerah Kabupaten/Kota		
			Pengawasan Pemasukan dan Pengeluaran Hewan dan Produk Hewan Daerah Kabupaten/Kota	265.498.000	
			Pengelolaan Pelayanan Jasa Laboratorium dan Jasa Medik Veteriner dalam Daerah Kabupaten/Kota	177.000.000	
			Penerapan dan Pengawasan Persyaratan Teknis Kesehatan Masyarakat Veteriner	150.000.000	
			Penerapan dan Pengawasan Persyaratan Teknis Kesejahteraan Hewan	50.000.000	
		Program Pengendalian Dan Penanggulangan Bencana Pertanian		**565.000.000**	
			Pengendalian Dan Penanggulangan Bencana Pertanian Kabupaten/Kota	565.000.000	
		Program Perizinan Usaha Pertanian		**100.000.000**	
			Penerbitan Izin Usaha Pertanian yang Kegiatan Usahanya dalam Daerah Kabupaten/Kota	50.000.000	
			Penerbitan Izin Usaha Produksi		

No	Prioritas Daerah	Belanja		Pagu Indikatif	Total Pagu Indikatif
		Program	Kegiatan		
			Benih/Bibit Ternak dan Pakan, Fasilitas Pemeliharaan Hewan, Rumah Sakit Hewan/Pasar Hewan, Rumah Potong Hewan	50.000.000	
		Program Penyuluhan Pertanian		**4.939.552.000**	
			Pelaksanaan Penyuluhan Pertanian	4.939.552.000	
		Program Pengelolaan Energi Baru Terbarukan		**30.000.000**	
			Penatausahaan Izin Pemanfaatan Langsung Panas Bumi dalam Daerah Kabupaten/Kota	30.000.000	
		Program Peningkatan Sarana Distribusi Perdagangan		**4.100.000.000**	
			Pembangunan Dan Pengelolaan Sarana Distribusi Perdagangan	2.900.000.000	
			Pembinaan Terhadap Pengelola Sarana Distribusi Perdagangan Masyarakat Di Wilayah Kerjanya	1.200.000.000	
		Program Stabilisasi Harga Barang Kebutuhan Pokok Dan Barang Penting		**370.000.000**	
			Menjamin Ketersediaan Barang Kebutuhan Pokok Dan Barang Penting Di Tingkat Daerah Kabupaten/ Kota	250.000.000	
			Pengendalian Harga, Dan Stok Barang		

No	Prioritas Daerah	Belanja		Pagu Indikatif	Total Pagu Indikatif
		Program	Kegiatan		
			Kebutuhan Pokok Dan Barang Penting Di Tingkat Pasar Kabupaten/ Kota	120.000.000	
		Program Pengembangan Ekspor		**250.000.000**	
			Penyelenggaraan Promosi Dan Misi Dagang Bagi Produk Ekspor Unggulan Yang Terdapat Pada 1 (Satu) Daerah Kabupaten/Kota	250.000.000	
		Program Standarisasi dan Perlindungan Konsumen		**350.000.000**	
			Pelaksanaan Metrologi Legal Berupa Tera, Tera Ulang, dan Pengawasan	350.000.000	
		Program Penggunaan Dan Pemasaran Produk Dalam Negeri		**400.000.000**	
			Pelaksanaan Promosi, Pemasaran Dan Peningkatan Penggunaan Produk Dalam Negeri	400.000.000	
		Program Perencanaan Dan Pembangunan Industri		**3.212.997.000**	
			Penyusunan Dan Evaluasi Rencana Pembangunan Industri Kabupaten/Kota	3.212.997.000	
		Program Pengendalian Izin Usaha Industri Kabupaten/ Kota		**250.000.000**	
			Penerbitan Izin Usaha Industri (IUI), Izin Perluasan Usaha Industri (IPUI), Izin Usaha Kawasan Industri (IUKI) dan Izin Perluasan Kawasan Industri	250.000.000	

No	Prioritas Daerah	Belanja		Pagu Indikatif	Total Pagu Indikatif
		Program	**Kegiatan**		
			(IPKI) Kewenangan Kabupaten/Kota		
		Program Pengelolaan Sistem Informasi Industri Nasional		**100.000.000**	
			Penyediaan Informasi Industri untuk Informasi Industri untuk IUI, IPUI, IUKI dan IPKI Kewenangan Kabupaten/Kota	100.000.000	
		Program Pembangunan Kawasan Transmigrasi		**250.000.000**	
			Penataan Persebaran Penduduk Yang Berasal Dari 1 (Satu) Daerah Kabupaten/ Kota	250.000.000	
4	**Perbaikan Infrastruktur Untuk Pengembangan Perekonomian Daerah**				**232.493.767.000**
		Program Penunjang Urusan Pemerintahan Daerah Kabupaten/ Kota		**30.383.431.000**	
			Perencanaan, Penganggaran, dan Evaluasi Kinerja Perangkat Daerah	477.216.000	
			Administrasi Keuangan Perangkat Daerah	37.055.427.000	
			Administrasi Barang Milik Daerah pada Perangkat Daerah	386.674.000	
			Administrasi Kepegawaian Perangkat Daerah	312.912.000	
			Administrasi Umum Perangkat Daerah	1.210.108.000	

No	Prioritas Daerah	Belanja		Pagu Indikatif	Total Pagu Indikatif
		Program	Kegiatan		
			Penyediaan Jasa Penunjang Urusan Pemerintahan Daerah	778.202.000	
			Pemeliharaan Barang Milik Daerah Penunjang Urusan Pemerintahan Daerah	1.698.590.0000	
		Program Pengelolaan Sumber Daya Air (SDA)		**24.842.323.000**	
			Pengelolaan SDA dan Bangunan Pengaman Pantai pada Wilayah Sungai (WS) dalam 1 (Satu) Daerah Kabupaten/ Kota	925.000.000	
			Pengembangan dan Pengelolaan Sistem Irigasi Primer dan Sekunder pada Daerah Irigasi yang Luasnya dibawah 1000 Ha dalam 1 (Satu) Daerah Kabupaten/ Kota	23.917.323.000	
		Program Pengelolaan Dan Pengembangan Sistem Penyediaan Air Minum		**9.239.754.000**	
			Pengelolaan dan Pengembangan Sistem Penyediaan Air Minum (SPAM) di Daerah Kabupaten/ Kota	9.239.754.000	
		Program Pengelolaan Dan Pengembangan Sistem Drainase		**7.038.000.000**	
			Pengelolaan dan pengembangan Sistem Drainase yang Terhubung	7.038.000.000	

No	Prioritas Daerah	Belanja		Pagu Indikatif	Total Pagu Indikatif
		Program	**Kegiatan**		
			Langsung dengan Sungai dalam Daerah Kabupaten/ Kota		
		Program Penataan Bangunan Gedung		**900.000.000**	
			Penyelenggaraan Bangunan Gedung di Wilayah Daerah Kabupaten/Kota, Pemberian Izin Mendirikan Bangunan (IMB) dan Sertifikat Laik Fungsi Bangunan Gedung	900.000.000	
		Program Penataan Bangunan dan Lingkungannya		**3.061.000.000**	
			Penyelenggaraan Penataan Bangunan dan Lingkungannya di Daerah Kabupaten/Kota	3.061.000.000	
		Program Penyelenggaraan Jalan		**104.063.300.000**	
			Penyelenggaraan Jalan Kabupaten/Kota	104.063.300.000	
		Program Pengembangan Jasa Konstruksi		**387.224.000**	
			Penyelenggaraan Pelatihan Tenaga Terampil Konstruksi	192.724.000	
			Penyelenggaraan Sistem Informasi Jasa Konstruksi Cakupan Daerah Kabupaten/Kota	147.250.000	
			Penerbitan Izin Usaha Jasa Konstruksi Nasional (Non Kecil dan Kecil)	47.250.000	

No	Prioritas Daerah	Belanja		Pagu Indikatif	Total Pagu Indikatif
		Program	Kegiatan		
		Program Penyelenggaraan Penataan Ruang		**1.540.800.000**	
			Penetapan Rencana Tata Ruang Wilayah (RTRW) dan Rencana Rinci Tata Ruang (RRTR) Kabupaten/Kota	1.145.480.000	
			Koordinasi dan sinkronisasi Perencanaan Tata Ruang Daerah Kabupaten/Kota	145.400.000	
			Koordinasi dan Sinkronisasi Pemanfaatan Ruang Daerah Kabupaten/Kota	195.400.000	
			Koordinasi dan Sinkronisasi Pengendalian Pemanfaatan Ruang Daerah Kabupaten/Kota	54.520.000	
		Program Pengembangan Perumahan		**1.815.000.000**	
			Pendataan Penyediaan dan Rehabilitasi Rumah Korban Bencana atau Relokasi Program Kabupaten/Kota	60.000.000	
			Pembangunan dan Rehabilitasi Rumah Korban Bencana atau Relokasi Program Kabupaten/Kota	1.755.000.000	
		Program Kawasan Permukiman		**2.466.500.000**	
			Penataan dan Peningkatan Kualitas	2.466.500.000	

No	Prioritas Daerah	Belanja		Pagu Indikatif	Total Pagu Indikatif
		Program	Kegiatan		
			Kawasan Permukiman Kumuh dengan Luas di Bawah 10 (sepuluh) Ha		
		Program Perumahan dan Kawasan Permukiman Kumuh		**3.950.051.000**	
			Pencegahan Perumahan dan Kawasan Permukiman Kumuh pada Daerah Kabupaten/Kota	3.950.051.000	
		Program Peningkatan Prasarana, Sarana dan Utilitas Umum		**6.442.493.000**	
			Urusan Penyelenggaraan PSU Perumahan	6.442.493.000	
		Program Perencanaan Lingkungan Hidup		**220.000.000**	
			Rencana Perlindungan Dan Pengelolaan Lingkungan Hidup (RPPLH) Kabupaten/Kota	220.000.000	
		Program Pengendalian Pencemaran Dan/Atau Kerusakan Lingkungan Hidup		**3.605.552.000**	
			Pencegahan Pencemaran Dan/Atau Kerusakan Lingkungan Hidup Kabupaten/Kota	995.000.000	
			Penanggulangan Pencemaran Dan/ Atau Kerusakan Lingkungan Hidup Kabupaten/Kota	919.152.000	
			Pemulihan Pencemaran Dan/Atau Kerusakan Lingkungan Hidup	1.691.400.000	

No	Prioritas Daerah	Belanja		Pagu Indikatif	Total Pagu Indikatif
		Program	Kegiatan		
			Kabupaten/Kota		
		Program Pengelolaan Keanekaragaman Hayati (Kehati)		**3.244.490.000**	
			Pengelolaan Keanekaragaman Hayati Kabupaten/ Kota	3.244.490.000	
		Program Pengendalian Bahan Berbahaya Dan Beracun (B3) Dan Limbah Bahan Berbahaya Dan Beracun (Limbah B3)		**110.000.000**	
			Penyimpanan Sementara Limbah B3	110.000.000	
		Program Pembinaan Dan Pengawasan Terhadap Izin Lingkungan Dan Izin Perlindungan Dan Pengelolaan Lingkungan Hidup (Pplh)		**220.000.000**	
			Pembinaan Dan Pengawasan Terhadap Usaha Dan/Atau Kegiatan Yang Izin Lingkungan Dan Izin Pplh Diterbitkan Oleh Pemerintah Daerah Kabupaten/ Kota	220.000.000	
		Program Peningkatan Pendidikan, Pelatihan Dan Penyuluhan Lingkungan Hidup Untuk Masyarakat		**254.000.000**	
			Penyelenggaraan Pendidikan, Pelatihan, Dan Penyuluhan Lingkungan Hidup Untuk Lembaga Kemasyarakatan Tingkat Daerah Kabupaten/Kota	254.000.000	
		Program Penghargaan Lingkungan Hidup Untuk Masyarakat		**175.000.000**	

No	Prioritas Daerah	Belanja		Pagu Indikatif	Total Pagu Indikatif
		Program	Kegiatan		
			Pemberian Penghargaan Lingkungan Hidup Tingkat Daerah Kabupaten/Kota	175.000.000	
		Program Penanganan Pengaduan Lingkungan Hidup		**80.000.000**	
			Penyelesaian Pengaduan Masyarakat di Bidang Perlindungan dan Pengelolaan Lingkungan Hidup (PPLH) Kabupaten/Kota	80.000.000	
		Program Pengelolaan Persampahan		**9.846.578.000**	
			Pengelolaan Sampah	9.846.578.000	
		Program Penyelenggaraan Lalu Lintas Dan Angkutan Jalan (LLAJ)		**18.608.271.000**	
			Penyediaan Perlengkapan Jalan Di Jalan Kabupaten/ Kota	12.884.260.000	
			Pengelolaan Terminal Penumpang Tipe C	648.500.000	
			Penerbitan Izin Penyelenggaraan Dan Pembangunan Fasilitas Parkir	137.500.000	
			Pengujian Berkala Kendaraan Bermotor	1.500.740.000	
			Pelaksanaan Manajemen Dan Rekayasa Lalu Lintas Untuk Jaringan Jalan Kabupaten/Kota	950.000.000	

No	Prioritas Daerah	Belanja		Pagu Indikatif	Total Pagu Indikatif
		Program	Kegiatan		
			Persetujuan Hasil Analisis Dampak Lalu Lintas (Andalalin) Untuk Jalan Kabupaten/Kota	38.071.000	
			Audit Dan Inspeksi Keselamatan LLAJ Di Jalan	2.232.640.000	
			Penyediaan Angkutan Umum Untuk Jasa Angkutan Orang Dan/Atau Barang Antar Kota Dalam 1 (Satu) Daerah Kabupaten/Kota	75.000.000	
			Penerbitan Izin Penyelenggaraan Angkutan Orang Dalam Trayek Lintas Daerah Kabupaten/Kota Dalam 1 (Satu) Daerah Kabupaten/Kota	141.560.000	
5	**Peningkatan Kondusivitas Wilayah Dan Mitigasi Bencana**				**34.661.512.541**
		Program Penunjang Urusan Pemerintahan Daerah Kabupaten/ Kota		**12.700.472.541**	
			Perencanaan, Penganggaran, dan Evaluasi Kinerja Perangkat Daerah	71.701.000	
			Administrasi Keuangan Perangkat Daerah	9.588.780.001	
			Administrasi Kepegawaian Perangkat	262.840.000	

No	Prioritas Daerah	Belanja		Pagu Indikatif	Total Pagu Indikatif
		Program	Kegiatan		
			Daerah		
			Administrasi Umum Perangkat Daerah	631.434.000	
			Pengadaan Barang Milik Daerah Penunjang Urusan Pemerintah Daerah	772.999.540	
			Penyediaan Jasa Penunjang Urusan Pemerintahan Daerah	357.612.000	
			Pemeliharaan Barang Milik Daerah Penunjang Urusan Pemerintahan Daerah	657.362.000	
		Program Peningkatan Ketenteraman Dan Ketertiban Umum		**4.020.931.000**	
			Penanganan Gangguan Ketenteraman dan Ketertiban Umum dalam 1 (Satu) Daerah Kabupaten/ Kota	3.583.521.000	
			Penegakan Peraturan Daerah Kabupaten/Kota dan Peraturan Bupati/Wali Kota	427.410.000	
			Pembinaan Penyidik Pegawai Negeri Sipil (PPNS) Kabupaten/Kota	10.000.000	
		Program Penanggulangan Bencana		**8.038.600.000**	
			Pelayanan Informasi Rawan Bencana Kabupaten/Kota	400.000.000	
			Pelayanan Pencegahan dan Kesiapsiagaan Terhadap Bencana	5.558.600.000	

No	Prioritas Daerah	Belanja		Pagu Indikatif	Total Pagu Indikatif
		Program	**Kegiatan**		
			Pelayanan Penyelamatan dan Evakuasi Korban Bencana	1.905.000.000	
			Penataan Sistem Dasar Penanggulangan Bencana	175.000.000	
		Program Pencegahan, Penanggulangan, Penyelamatan Kebakaran Dan Penyelamatan Non Kebakaran		**1.851.419.000**	
			Pencegahan, Pengendalian, Pemadaman, Penyelamatan, dan Penanganan Bahan Berbahaya dan Beracun Kebakaran dalam Daerah Kabupaten/ Kota	1.756.649.000	
			Inspeksi Peralatan Proteksi Kebakaran	39.520.000	
			Pemberdayaan Masyarakat dalam Pencegahan Kebakaran	55.250.000	
		Program Pengembangan Kebudayaan		**2.041.000.000**	
			Pengelolaan Kebudayaan Yang Masyarakat Pelakunya Dalam Daerah Kabupaten/Kota	195.000.000	
			Pelestarian Kesenian Tradisional Yang Masyarakat Pelakunya Dalam Daerah Kabupaten/Kota	1.846.000.000	
		Program Pelestarian Dan Pengelolaan Cagar Budaya		**336.350.000**	

No	Prioritas Daerah	Belanja		Pagu Indikatif	Total Pagu Indikatif
		Program	**Kegiatan**		
			Pengelolaan Cagar Budaya Peringkat Kabupaten/ Kota	336.350.000	
		Program Penguatan Ideologi Pancasila Dan Karakter Kebangsaan		**483.247.000**	
			Perumusan Kebijakan Teknis Dan Pemantapan Pelaksanaan Bidang Ideologi Pancasila Dan Karakter Kebangsaan	483.247.000	
		Program Peningkatan Peran Partai Politik Dan Lembaga Pendidikan Melalui Pendidikan Politik Dan Pengembangan Etika Serta Budaya Politik		**3.420.289.000**	
			Perumusan Kebijakan Teknis Dan Pemantapan Pelaksanaan Bidang Pendidikan Politik, Etika Budaya Politik, Peningkatan Demokrasi, Fasilitasi Kelembagaan Pemerintahan, Perwakilan Dan Partai Politik, Pemilihan Umum/Pemilihan Umum Kepala Daerah, Serta Pemantauan	3.420.289.000	
		Program Pemberdayaan Dan Pengawasan Organisasi Kemasyarakatan		**76.764.000**	
			Perumusan Kebijakan Teknis Dan Pemantapan Pelaksanaan Bidang	76.764.000	

No	Prioritas Daerah	Belanja		Pagu Indikatif	Total Pagu Indikatif
		Program	**Kegiatan**		
			Pemberdayaan Dan Pengawasan Organisasi Kemasyarakatan		
		Program Pembinaan Dan Pengembangan Ketahanan Ekonomi, Sosial, Dan Budaya		**1.513.341.000**	
			Perumusan Kebijakan Teknis Dan Pemantapan Pelaksanaan Bidang Ketahanan Ekonomi, Sosial Dan Budaya	1.513.341.000	
		Program Peningkatan Kewaspadaan Nasional Dan Peningkatan Kualitas Dan Fasilitasi Penanganan Konflik Sosial		**179.099.000**	
			Perumusan Kebijakan Teknis Dan Pelaksanaan Pemantapan Kewaspadaan Nasional Dan Penanganan Konflik Sosial	179.099.000	

Rencana program prioritas daerah tahun 2022 yang dituangkan dalam bab ini merupakan formulasi dari rangkaian pembahasan substansi program yang telah dilakukan pada bab-bab sebelumnya. Sesuai edaran Pemerintah Pusat yang menyatakan bahwa urusan dan kewenangan Pemerintahan menurut Undang-Undang Nomor 23 Tahun 2014 mulai berlaku pada bulan Oktober 2016, maka rencana program prioritas daerah tahun 2022 disusun berdasarkan Bidang Urusan Pemerintah Daerah sesuai Undang-Undang Nomor 23 Tahun 2014, baik Urusan Wajib Pelayanan Dasar, Urusan Wajib Bukan Pelayanan Dasar, Urusan Pilihan dan Fungsi Penunjang Urusan Pemerintahan. Rencana kerja dan Pendanaan secara lengkap dapat dilihat dalam lampiran 2,3, dan 4 buku ini.

Uraian rencana program yang disajikan dalam dokumen ini adalah bersifat menyeluruh, yaitu memuat rencana program yang akan didanai oleh Anggaran Pendapatan dan Belanja Daerah Kabupaten Kebumen. Rencana program yang diusulkan pendanaannya melalui sumber dana Anggaran Pendapatan dan Belanja Nasional, Anggaran Pendapatan dan Belanja Daerah Provinsi dan Anggaran Pendapatan dan Belanja Daerah Kabupaten telah dilaksanakan melalui serangkaian mekanisme Musyawarah Perencanaan Pembangunan, berdasarkan hasil verifikasi dan kesepakatan atas berbagai usulan prioritas program tahun 2022, dan melalui pendekatan perencanaan yang komprehensif meliputi pendekatan partisipatif, teknokratis, politik, atasbawah (*top down*) dan bawah atas (*bottom up*).

BAB VI
KINERJA PENYELENGGARAAN PEMERINTAHAN DAERAH

Penilaian keberhasilan kinerja penyelenggaraan pemerintahan daerah dilihat dari pencapaian dari target-target yang ditetapkan dalam Indikator Kinerja Utama (IKU) Daerah dan Indikator Penyelenggaraan Pemerintahan Daerah serta kebijakan nasional terkait pemenuhan Standar Pelayanan Minimal (SPM) untuk 6 (enam) urusan pemerintahan wajib yang berkaitan dengan pelayanan dasar. Target IKU Daerah, Indikator Penyelenggaraan Pemerintahan Daerah dan SPM tahun 2022 secara lengkap dapat dilihat pada **Tabel 6.1**, **Tabel 6.2** dan **Tabel 6.3**.

Tabel 6.1
Indikator Kinerja Utama (IKU) Daerah
Kabupaten Kebumen Tahun 2022

No	IKU Daerah	Satuan	Target 2022
1	Indeks Reformasi Birokrasi	indeks	61,33
2	Opini BPK atas Laporan Keuangan Pemerintah Daerah	WTP/ WDP	WTP
3	Indeks Pembangunan Manusia	indeks	70,57
4	Pertumbuhan Ekonomi	%	4,05-5,36
5	Ketimpangan Pendapatan (ukuran Bank Dunia)	%	20,50-21,00
6	Tingkat Kemiskinan	%	16,00-17,00
7	Indeks Infrastruktur dan Lingkungan Hidup	%	62,31
8	Indeks Kesalehan Sosial	indeks	74,00-75,00

Sumber : Ranperda RPJMD Kab. Kebumen Tahun 2021-2026

Tabel 6.2
Indikator Kinerja Utama (IKU) Urusan
Kabupaten Kebumen Tahun 2022

No	Urusan	Indikator	Satuan	Target
1	Pendidikan	Persentase Capaian SPM Pendidikan	%	100,00
2	Kesehatan	Persentase Capaian SPM Kesehatan	%	100,00
		Angka Kematian Bayi	per 1.000 kelahiran hidup	7,57
		Angka Kematian Ibu	per 100.000 kelahiran hidup	138,12
		Cakupan Jaminan Kesehatan	%	90,00
3	Pekerjaan Umum dan Penataan Ruang	Indeks Infrastruktur Pekerjaan Umum	%	54,62
4	Perumahan dan Kawasan Permukiman	Indeks Infrastruktur Perumahan dan Kawasan Permukiman	%	23,59
5	Ketenteraman dan Ketertiban Umum serta Perlindungan	Persentase Penegakan Perda	%	100,00

No	Urusan	Indikator	Satuan	Target
	Masyarakat			
		Persentase Pembentukan Desa Tangguh Bencana	%	100,00
6	Sosial	Persentase Capaian SPM Sosial	%	100,00
7	Tenaga Kerja	Persentase Kenaikan Keterserapan Tenaga Kerja	%	21,52
8	Pemberdayaan Perempuan dan Perlindungan Anak	Persentase Penanganan Kekerasan Terhadap Perempuan dan Anak	%	100,00
9	Pangan	Persentase Kenaikan Ketersediaan Energi Pangan dan Protein Pangan	%	2,00
10	Pertanahan	Persentase Penanganan Sengketa Lahan	%	100,00
11	Lingkungan Hidup	Indeks Kualitas Lingkungan Hidup	%	74,10
12	Administrasi Kependudukan dan Pencatatan Sipil	Cakupan Penerbitan Dokumen Administrasi Kependudukan dan Pencatatan Sipil	%	98,06
13	Pemberdayaan Masyarakat Desa	Persentase desa dengan Indeks desa membangun kategori maju dan mandiri	%	24,05
14	Pengendalian Penduduk dan Keluarga Berencana	Persentase Angka Pemakaian Kontrasepsi	%	63,50
15	Perhubungan	Indeks Infrastruktur Perhubungan	%	72,11
16	Komunikasi dan Informatika	Indeks SPBE	indeks	3,43
17	Koperasi, Usaha Kecil dan Menengah	Persentase Koperasi yang Berkualitas	%	33,33
		Persentase Usaha Kecil Menengah yang Berkualitas	%	10,20
18	Penanaman Modal	Persentase Peningkatan Investasi	%	2,15
19	Kepemudaan dan Olahraga	Persentase Organisasi Pemuda yang Aktif	%	3,07
		Persentase Prestasi Olahraga	%	50,00
20	Statistik	Persentase OPD yang Mengisi Website Satu Data Sesuai SOP	%	100,00
21	Persandian	Persentase Desa yang Menerapkan Tanda Tangan Elektronik dalam Layanan Administrasi Desa	%	38,98
22	Kebudayaan	Persentase Benda, Situs dan Kawasan Cagar Budaya yang Dilestarikan	%	21,35
23	Perpustakaan	Indeks Pembangunan Literasi Masyarakat	%	12,89
24	Kearsipan	Persentase Perangkat Daerah yang Mengelola	%	92,31

No	Urusan	Indikator	Satuan	Target
		Arsip secara Baku		
25	Kelautan dan Perikanan	Persentase Peningkatan Nilai Produksi Kelautan dan Perikanan	%	3,00
26	Pariwisata	Kontribusi Pendapatan Pariwisata terhadap PAD	%	1,90
27	Pertanian	Persentase Peningkatan Nilai Produksi Pertanian	%	2,00
28	Energi dan Sumber Daya Mineral	Persentase Pengelolaan Energi Baru Terbarukan	%	100,00
29	Perdagangan	Persentase Peningkatan PDRB ADHB Sektor Perdagangan	%	5,42
30	Perindustrian	Persentase Peningkatan PDRB ADHB Sektor Perindustrian	%	6,15
31	Transmigrasi	Persentase Transmigran yang Ditempatkan	%	17,54
32	Sekretariat Daerah	Indeks Kepuasan Masyarakat	indeks	83,00
		Tingkat Kemiskinan	%	16,00-17,00
		Pertumbuhan Ekonomi	%	4,05-5,36
		Opini BPK atas Laporan Keuangan Pemerintah Daerah	WTP/ WDP	WTP
33	Sekretariat DPRD	Capaian Pemenuhan Fasilitasi Pelaksana Tugas dan Fungsi DPRD	%	100,00
34	Perencanaan	Indeks Kualitas Perencanaan	%	100,00
35	Keuangan	Persentase PAD terhadap Pendapatan Daerah	%	14,19
36	Kepegawaian	Persentase Penempatan PNS dalam Jabatan	%	90,00
37	Pendidikan dan Pelatihan	Persentase Pejabat Struktural ASN yang Telah Mengikuti Pendidikan dan Pelatihan Struktural	%	73,00
38	Penelitian dan Pengembangan	Persentase Pemanfaatan Hasil Penelitian dan Pengembangan	%	75,00
39	Pengawasan (Inspektorat Daerah)	Nilai Maturitas SPIP	nilai	3,10
40	Kewilayahan (Kecamatan)	Indeks Kepuasan Masyarakat terhadap Pelayanan Publik Oleh Kecamatan	indeks	85,00-86,00
41	Pemerintahan Umum (Kesatuan Bangsa dan Politik)	Persentase Penanganan Konflik Berlatar Belakang SARA, Ideologi, Politik, Radikal dan Sumber Daya Ekonomi	%	60,00

Sumber : Ranperda RPJMD Kab. Kebumen Tahun 2021-2026

Tabel 6.3
Indikator Penyelenggaraan Pemerintahan Daerah
Kabupaten Kebumen Tahun 2022

No			Aspek/Fokus/ Bidang Urusan/ Indikator Kinerja Pembangunan Daerah	Satuan	Target
A			**ASPEK KESEJAHTERAAN MASYARAKAT**		
1			Pertumbuhan Ekonomi	%	4,05-5,36
2			Ketimpangan Pendapatan (ukuran Bank Dunia)	%	20,50-21,00
3			Tingkat Kemiskinan	%	16,00-17,00
4			Indeks Pembangunan Manusia	indeks	70,57
5			Usia Harapan Hidup	tahun	73,60
6			Rata-Rata Lama Sekolah	tahun	7,74
7			Tingkat Pengangguran Terbuka	%	5,58-5,51
8			Indeks Kepuasan Masyarakat	indeks	83,00
9			Opini BPK	WTP/ WDP	WTP
B			**ASPEK PELAYANAN UMUM**		
X	**XX**	**01**	**Program Penunjang Urusan Pemerintahan Daerah Kabupaten/Kota**		
			Cakupan Pelayanan Penunjang Urusan Pemerintahan Daerah	%	100,00
1			**Urusan Pemerintahan Wajib Yang Berkaitan Dengan Pelayanan Dasar**		
1	**01**		**Pendidikan**		
1	01	02	Angka Partisipasi Kasar (APK)	%	82,50
1	**02**		**Kesehatan**		
1	02	02	Persentase Capaian SPM Bidang Kesehatan	%	100,00
1	02	03	Persentase Tenaga Kesehatan yang Lulus Uji Kompetensi	%	100,00
1	02	04	Persentase Produk Pangan PIRT yang Tersertifikasi	%	100,00
1	02	05	Persentase Capaian PHBS Tingkat Kabupaten	%	71,43
1	**03**		**Pekerjaan umum dan penataan ruang**		
1	03	02	Persentase Infrastuktur Sumber Daya Air Kewenangan Kabupaten dalam Kondisi Baik	%	77,80
1	03	03	Persentase Pelayanan Air Bersih Perpipaan	%	10,39
1	03	06	Persentase Saluran Drainase Dalam Kondisi Baik	%	16,00
1	03	08	Persentase Bangunan Gedung Pemerintah dalam Kondisi Baik	%	87,50
1	03	09	Persentase Bangunan dan Lingkungan yang Tertangani	%	100,00
1	03	10	Persentase Jalan Kewenangan Kabupaten dalam Kondisi Mantap	%	74,12
1	03	11	Persentase Penyedia Jasa Konstruksi yang Telah Dibina dan Nilainya Baik	%	45,00
1	03	12	Persentase Kesesuaian Lahan dengan Pola Ruang RTRW	%	91,15
1	**04**		**Perumahan dan Kawasan Permukiman**		
1	04	02	Persentase Penyediaan dan Rehabilitasi Rumahlayak Huni Bagi Korban Bencana Kabupaten/Kota	%	100,00
1	04	03	Persentase Penanganan Kawasan Kumuh di bawah 10 Ha	%	11,09

No			Aspek/Fokus/ Bidang Urusan/ Indikator Kinerja Pembangunan Daerah	Satuan	Target
1	04	04	Persentase Rumah Layak Huni	%	36,10
1	04	05	Persentase Peningkatan Akses Air Limbah Aman	%	1,65
1	**05**		**Ketentraman dan Ketertiban Umum Serta Perlindungan Masyarakat**		
1	05	02	Persentase Penegakan Perda	%	100,00
1	05	03	Persentase Desa Tangguh Bencana	%	100,00
1	05	04	Persentase Kesiapsiagaan Damkar	%	69,23
1	**06**		**Sosial**		
1	06	02	Persentase Peningkatan Kemampuan SDM Kesos	%	69,00
1	06	03	Persentase Penanganan Warga Negara Migran Korban Tindak Kekerasan	%	100,00
1	06	04	Persentase PMKS di luar Panti Kewenangan Kabupaten yang Tertangani	%	100,00
1	06	05	Cakupan Perlindungan Jaminan Sosial	%	75,75
1	06	06	Persentase Korban Bencana Alam dan Sosial yang Terpenuhi Kebutuhan Dasarnya pada Saat dan Setelah Tanggap Darurat Bencana Daerah Kabupaten/Kota	%	100,00
1	06	07	Persentase TMP Yang Dikelola	%	100,00
2			**Urusan Pemerintahan Wajib Yang Tidak Berkaitan Dengan Pelayanan Dasar**		
2	**07**		**Tenaga Kerja**		
2	07	03	Persentase Tenaga Kerja yang Dilatih Bernilai "A"	%	100,00
2	07	04	Persentase Penempatan Pencari Kerja Terdaftar	%	18,58
2	07	05	Persentase Kasus yang Diselesaikan dengan Perjanjian Bersama	%	100,00
2	**08**		**Pemberdayaan Perempuan dan Perlindungan Anak**		
2	08	02	Cakupan Pengarusutamaan Gender dan Pemberdayaan Perempuan	%	14,26
2	08	03	Cakupan Perlindungan Perempuan	%	100,00
2	08	04	Cakupan Program Peningkatan Kualitas Keluarga	%	14,26
2	08	05	Cakupan Program Pengelolaan Sistem Data Pilah Gender dan Anak	%	100,00
2	08	06	Kategori Kabupaten Layak Anak (KLA)	pratama/ madya /nindya/ utama/ KLA	madya
2	08	07	Cakupan Perlindungan Anak	%	100,00
2	**09**		**Pangan**		
2	09	02	Persentase Desa Yang Tertangani Kedaulatan dan Kemandirian Pangan	%	18,69
2	09	03	Persentase Diversifikasi dan Ketahanan Pangan	%	43,17
2	09	04	Persentase Desa yang Tertangani Kerawanan Pangannya	%	54,96
2	09	05	Persentase Hasil Pengawasaan dan Pembinaan Keamanan Pangan	%	97,65
2	**10**		**Pertanahan**		

No			Aspek/Fokus/ Bidang Urusan/ Indikator Kinerja Pembangunan Daerah	Satuan	Target
2	10	04	Persentase Penanganan Sengketa Lahan	%	100,00
2	**11**		**Lingkungan Hidup**		
2	11	02	Persentase Ketersediaan Dokumen Perencanaan Lingkungan Hidup	%	42,86
2	11	03	Indeks Kualitas Lingkungan Hidup (IKLH)	%	74,10
2	11	04	Persentase Penanganan Keanekaragaman Hayati Daerah	%	30,00
2	11	05	Persentase Kegiatan Usaha yang Memiliki Ijin Pengelolaan LB3	%	35,00
2	11	06	Persentase Pengawasan Kegiatan Usaha dan Penanganan Ijin Lingkungan	%	7,36
2	11	08	Persentase Desa dan Kelurahan yang Memiliki Peraturan Lingkungan Hidup	%	13,70
2	11	09	Persentase Fasilitasi Penghargaan Lingkungan Hidup	%	33,33
2	11	10	Persentase Penanganan Pengaduan Masyarakat	%	100,00
2	11	11	Persentase Jumlah Sampah yang Terkurangi melalui 3R	%	26,00
2	**12**		**Administrasi Kependudukan dan Pencatatan Sipil**		
2	12	02	Cakupan Layanan Pendaftaran Penduduk	%	100,00
2	12	03	Cakupan Layanan Pencatatan Sipil	%	100,00
2	12	04	Persentase Penggunaan Data Informasi Administrasi Kependudukan	%	100,00
2	**13**		**Pemberdayaan Masyarakat dan Desa**		
2	13	02	Persentase Desa Tertata	%	0,22
2	13	03	Cakupan Fasilitasi Kerjasama Desa	%	100,00
2	13	04	Jumlah BUMDes yang Meningkat Klasifikasinya	BUMDes	46
2	13	05	Persentase PKK Desa/Kelurahan Tertib Administrasi	%	13,04
2	**14**		**Pengendalian Penduduk dan Keluarga Berencana**		
2	14	02	Persentase Perangkat Daerah yang Menyusun dan Memanfaatkan Rancangan Induk Pengendalian Penduduk	%	12,00
2	14	03	Cakupan Peserta KB Aktif	%	63,50
2	14	04	Cakupan Pemberdayaan Keluarga Sejahtera	%	70,38
2	**15**		**Perhubungan**		
2	15	02	Indeks Infrastruktur Perhubungan	%	72,11
2	**16**		**Komunikasi dan informatika**		
2	16	02	Indeks PPID	%	6,00
2	16	03	Nilai Domain Layanan SPBE dalam Penilaian Indeks SPBE	nilai	3,85
2	**17**		**Koperasi, Usaha Kecil dan Menengah**		
2	17	03	Persentase Koperasi Sehat	%	33,33
2	17	05	Persentase SDM Koperasi yang Kompeten	%	0,21
2	17	06	Persentase Advokasi kepada Koperasi	%	22,19
2	17	07	Persentase Peningkatan UKM yang Berkualitas	%	10,49
2	17	08	Persentase Usaha Kecil	%	2,94
2	**18**		**Penanaman Modal**		

No			Aspek/Fokus/ Bidang Urusan/ Indikator Kinerja Pembangunan Daerah	Satuan	Target
2	18	02	Nilai Investasi Berskala Nasional (PMDN/PMA)	miliar rupiah	397,00
2	18	03	Jumlah Dokumen Kepeminatan Investasi Daerah	dokumen	45
2	18	04	Persentase Penyediaan Pelayanan Terpadu Perizinan dan Non Perizinan Berbasis Sistem Pelayanan Perizinan Berusaha Terintegrasi secara Elektronik	%	100,00
2	18	05	Persentase Kegiatan Usaha yang Sesuai dengan Standar Pelaksanaan Kegiatan Usaha yang Berlaku	%	27,44
2	18	06	Persentase Pengelolaan Data dan Informasi Perijinan dan Non Perijinan yang Terintegrasi	%	100,00
2	**19**		**Kepemudaan dan Olahraga**		
2	19	02	Persentase Organisasi Pemuda yang Aktif	%	3,07
2	19	03	Persentase Prestasi Olahraga	%	50,00
2	19	04	Cakupan Prestasi Kepramukaan	%	70,00
2	**20**		**Statistik**		
2	20	02	Persentase OPD yang Mengisi Website Satu Data Sesuai SOP	%	100,00
2	**21**		**Persandian**		
2	21	02	Persentase Desa dan Kelurahan yang Menerapkan Tanda Tangan Elektronik dalam Layanan Administrasi Desa dan Kelurahan	%	38,98
2	**22**		**Kebudayaan**		
2	22	02	Persentase Kesenian yang Dikembangkan	%	28,13
2	22	05	Persentase Benda, Situs dan Kawasan Cagar Budaya yang Dilestarikan	%	21,35
2	**23**		**Perpustakaan**		
2	23	02	Indeks Pembangunan Literasi Masyarakat	%	12,89
2	23	03	Persentase Pelestarian Koleksi dan Naskah Kuno	%	20,00
2	**24**		**Kearsipan**		
2	24	02	Persentase Jumlah Pencipta Arsip yang Menerapkan Arsip Baku	%	7,85
3			**Urusan Pemerintahan Pilihan**		
3	**25**		**Kelautan dan Perikanan**		
3	25	03	Persentase Peningkatan Produksi Perikanan Tangkap	%	1,25
3	25	04	Persentase Peningkatan Nilai Produksi Perikanan Budidaya	%	5,00
3	25	05	Cakupan wilayah Perairan Umum Daratan (PUD) yang Mendapatkan Pelestarian Sumberdaya Perikanan	%	15,00
3	25	06	Persentase Peningkatan Nilai Produksi Usaha Perikanan	%	12,50
3	**26**		**Pariwisata**		
3	26	02	Persentase Penyediaan Sarana Prasarana Pariwisata	%	86,66
3	26	03	Persentase Peningkatan Kunjungan Wisatawan	%	19,00

No			Aspek/Fokus/ Bidang Urusan/ Indikator Kinerja Pembangunan Daerah	Satuan	Target
3	26	05	Persentase pelaku ekonomi kreatif yang terfasilitasi untuk pengembangan kompetensi tingkat dasar	%	20,00
3	**27**		**Pertanian**		
3	27	02	Persentase Penyediaan dan Pengembangan Sarana Pertanian	%	11,20
3	27	03	Persentase Ketersediaan Prasarana Pertanian yang Layak	%	20,00
3	27	04	Persentase Penurunan Kejadian dan Kasus Penyakit Hewan Menular	%	2,81
3	27	05	Persentase Pengendalian dan Penanggulangan Bencana Pertanian	%	8,83
3	27	06	Persentase Rekomendasi Izin Usaha Pertanian	%	100,00
3	27	07	Persentase skor kinerja penyuluhan pertanian	%	56,00
3	**29**		**Energi dan Sumber Daya Mineral**		
3	29	05	Persentase Pengelolaan Energi Baru Terbarukan	%	100,00
3	**30**		**Perdagangan**		
3	30	03	Nilai pendapatan retribusi pasar	miliar rupiah	11,60
3	30	04	Inflasi barang kebutuhan pokok pada Pasar	%	1,50
3	30	05	Nilai ekspor perdagangan	juta rupiah	1.900,00
3	30	06	Persentase UTTP Yang Tertera	%	53,97
3	30	07	Cakupan Pemasaran Produk UMKM	%	68,77
3	**31**		**Perindustrian**		
3	31	02	Persentase pertumbuhan produksi gula semut organik dan pertumbuhan produksi rokok bercukai KIHT	%	4,35
3	31	03	Persentasi Dokumen Perijinan Yang Terfasilitasi	%	100,00
3	31	04	Jumlah Dokumen Informasi Industri	dokumen	1
3	**31**		**Transmigrasi**		
3	31	04	Persentase Transmigran yang Ditempatkan	%	17,54
4			**Unsur Pendukung Urusan Pemerintahan**		
4	**01**		**Sekretariat Daerah**		
4	01	01	Nilai IKM Setda	nilai	83,00
4	01	02	Nilai Evaluasi Kinerja Penyelenggaraan Pemerintahan Daerah (EKPPD)	nilai	2,61
4	01	03	Indeks Kualitas Kebijakan Pembangunan	%	87,00
4	**02**		**Sekretariat DPRD**		
4	02	01	Cakupan Pelayanan Penunjang Urusan Pemerintahan Daerah	%	100,00
4	02	02	Persentase Fasilitasi Pelaksanaan Tugas dan Fungsi DPRD	%	100,00
5			**Unsur Penunjang Urusan Pemerintahan**		
5	**01**		**Perencanaan**		
5	01	02	Konsistensi Program RPJMD kedalam RKPD	%	90,00
5	01	03	Cakupan Koordinasi dan Sinkronisasi Perencanaan Urusan Pembangunan Daerah	%	100,00

No			Aspek/Fokus/ Bidang Urusan/ Indikator Kinerja Pembangunan Daerah	Satuan	Target
5	**02**		**Keuangan**		
5	02	02	Persentase Capaian Pengelolaan Keuangan Daerah	%	91,00
5	02	03	Cakupan Pengelolaan Barang Milik Daerah	%	86,05
5	02	04	Persentase Capaian Pendapatan Daerah	%	100,00
5	**03**		**Kepegawaian**		
5	03	02	Persentase Penempatan PNS dalam Jabatan	%	90,00
5	**04**		**Pendidikan dan Pelatihan**		
5	04	02	Persentase ASN yang Meningkat Kapasitasnya	%	70,00
5	**05**		**Penelitian dan Pengembangan**		
5	05	02	Persentase Pemanfaatan Hasil Penelitian dan Pengembangan	%	75,00
6			**Unsur Pengawasan Urusan Pemerintahan**		
6	**01**		**Inspektorat Daerah**		
6	01	02	Level Kapabilitas APIP	nilai	3
6	01	03	Nilai Persepsi Korupsi	nilai	3,34
7			**Unsur Kewilayahan**		
7	**01**		**Kecamatan**		
7	01	02	Indeks Kepuasan Masyarakat terhadap Pelayanan Publik Kecamatan	%	85,00-86,00
7	01	03	Indeks Kepuasan Masyarakat terhadap Pelayanan Publik Kelurahan	%	84,00-85,00
7	01	05	Indeks Kondusivitas Kecamatan	%	100,00
7	01	06	Persentase Desa dengan Indeks Desa Membangun Kategori Maju dan Mandiri	%	24,05
8			**Unsur Pemerintahan Umum**		
8	**01**		**Kesatuan Bangsa dan Politik**		
8	01	02	Rasio Elemen Masyarakat yang Mendapatkan Penguatan Ideologi Pancasila dan Karakter Kebangsaan	jumlah per 100.000 penduduk	21,43
8	01	03	Capaian Partisipasi Masyarakat/Penduduk dalam Proses Pemilihan Umum	%	68,00
8	01	04	Cakupan Program Pemberdayaan dan Pengawasan Organisasi Kemasyarakatan	%	100,00
8	01	05	Rasio Elemen Masyarakat yang Mendapatkan Pembinaan Wawasan Kebangsaan	jumlah per 100.000 penduduk	32,14
8	01	06	Persentase Penanganan Konflik Berlatar Belakang SARA, Ideologi, Politik, Radikal dan Sumber Daya Ekonomi	%	60,00
3			**ASPEK DAYA SAING DAERAH**		
1			Persentase Peningkatan Nilai Produksi Pertanian	%	2,00

No			Aspek/Fokus/ Bidang Urusan/ Indikator Kinerja Pembangunan Daerah	Satuan	Target
2			Angka Ketergantungan	%	45,51

Sumber : Ranperda RPJMD Kab. Kebumen Tahun 2021-2026

Tabel 6.4
Indikator Kinerja Standar Pelayanan Minimal (SPM)

No	Bidang SPM/ Indikator Kinerja	Target 2022	Perangkat Daerah Penanggung Jawab
1	**Pendidikan**		
1.1	Persentase anak usia 5-6 tahun yang telah tamat atau sedang belajar di satuan PAUD yang mendapatkan pelayanan sesuai standar	100%	Perangkat Daerah Pengampu Urusan Pendidikan
1.2	Persentase anak usia 7-12 tahun yang telah tamat atau sedang belajar di SD/sederajat yang mendapat pelayanan sesuai standar	100%	Perangkat Daerah Pengampu Urusan Pendidikan
1.3	Persentase anak usia 13-15 tahun yang telah tamat atau sedang belajar di SMP/sederajat yang mendapat pelayanan sesuai standar	100%	Perangkat Daerah Pengampu Urusan Pendidikan
1.4	Persentase anak usia 7-18 tahun yang telah tamat atau sedang belajar di pendidikan kesetaraan yang mendapat pelayanan sesuai standar	100%	Perangkat Daerah Pengampu Urusan Pendidikan
2	**Kesehatan**		
2.1	Persentase ibu hamil mendapatkan pelayanan kesehatan ibu hamil sesuai standar	100%	Perangkat Daerah Pengampu Urusan Kesehatan
2.2	Persentase ibu bersalin mendapatkan pelayanan persalinan sesuai standar	100%	Perangkat Daerah Pengampu Urusan Kesehatan
2.3	Persentase bayi baru lahir yang mendapatkan pelayanan kesehatan bayi baru lahir sesuai standar	100%	Perangkat Daerah Pengampu Urusan Kesehatan
2.4	Cakupan pelayanan kesehatan balita sesuai standar	100%	Perangkat Daerah Pengampu Urusan Kesehatan
2.5	Persentase anak usia pendidikan dasar yang mendapatkan pelayanan kesehatan sesuai standar	100%	Perangkat Daerah Pengampu Urusan Kesehatan
2.6	Persentase orang usia 15-59 tahun yang mendapatkan skrining kesehatan sesuai standar	100%	Perangkat Daerah Pengampu Urusan Kesehatan
2.7	Persentase warga negara usia 60 tahun ke atas yang mendapatkan skrining kesehatan sesuai standar	100%	Perangkat Daerah Pengampu Urusan Kesehatan
2.8	Persentase penderita hipertensi yang mendapat pelayanan kesehatan sesuai standar	100%	Perangkat Daerah Pengampu Urusan Kesehatan
2.9	Persentase penderita DM yang	100%	Perangkat Daerah

No	Bidang SPM/ Indikator Kinerja	Target 2022	Perangkat Daerah Penanggung Jawab
	mendapatkan pelayanan kesehatan sesuai standar		Pengampu Urusan Kesehatan
2.10	Persentase ODGJ Berat yang mendapat pelayanan kesehatan jiwa sesuai standar	100%	Perangkat Daerah Pengampu Urusan Kesehatan
2.11	Persentase orang terduga TBD yang mendapat pelayanan TBC sesuai standar	100%	Perangkat Daerah Pengampu Urusan Kesehatan
2.12	Persentase orang dengan risiko terinfeksi HIV mendapatkan pelayanan deteksi dini HIV sesuai standar	100%	Perangkat Daerah Pengampu Urusan Kesehatan
3	**Pekerjaan Umum dan Penataan Ruang**		
3.1	Persentase rumah tangga yang mendapatkan akses air minum sesuai standar	100%	Perangkat Daerah Pengampu Urusan Pekerjaan Umum dan Penataan Ruang
3.2	Persentase rumah di wilayah pengembangan SPALDS dengan kepadatan penduduk >25 jiwa/ha yang lumpur tinjanya telah diolah di IPLT sesuai standar	100%	Perangkat Daerah Pengampu Urusan Pekerjaan Umum dan Penataan Ruang
3.3	Persentase rumah di wilayah pengembangan SPALD-T yang memiliki sambungan rumah dan air limbahnya diolah di IPALD sesuai standar	100%	Perangkat Daerah Pengampu Urusan Pekerjaan Umum dan Penataan Ruang
3.4	Persentase rumah dalam wilayah pengembangan SPALD-S yang memiliki akses unit pengolahan setempat sesuai standar	100%	Perangkat Daerah Pengampu Urusan Pekerjaan Umum dan Penataan Ruang
3.5	Persentase pemenuhan sarana pengangkutan tinja	100%	Perangkat Daerah Pengampu Urusan Pekerjaan Umum dan Penataan Ruang
3.6	Persentase pemenuhan kapasitas pengolahan lumpur tinja	100%	Perangkat Daerah Pengampu Urusan Pekerjaan Umum dan Penataan Ruang
4	**Perumahan dan Kawasan Permukiman**		
4.1	Persentase rumah korban bencana yang ditangani sesuai standar	100%	Perangkat Daerah Pengampu Urusan Perumahan dan Kawasan Permukiman
4.2	Persentase rumah tangga terkena relokasi program pemerintah daerah yang menerima fasilitasi penggantian hak atas penguasaan tanah/bangunan, subsidi uang sewa dan penyediaan rumah layak huni	100%	Perangkat Daerah Pengampu Urusan Perumahan dan Kawasan Permukiman
5	**Ketenteraman dan Ketertiban**		

No	Bidang SPM/ Indikator Kinerja	Target 2022	Perangkat Daerah Penanggung Jawab
	Umum serta Perlindungan Masyarakat		
5.1	Persentase warga negara terkena dampak gangguan Trantibum akibat penegakan hukum terhadap pelanggaran Perda dan Perkada serta mengalami kerugian materi dan/atau terkena cidera fisik yang memperoleh pelayanan sesuai standar	100%	Perangkat Daerah Pengampu Urusan Ketenteraman dan Ketertiban Umum serta Perlindungan Masyarakat
5.2	Tingkat waktu tanggap (respon time) sejak diterimanya informasi/laporan kebakaran sampai tiba di lokasi dan siap memberikan layanan penyelamatan dan evakuasi	15 menit	Perangkat Daerah Pengampu Urusan Ketenteraman dan Ketertiban Umum serta Perlindungan Masyarakat
5.3	Persentase jumlah penduduk di kawasan rawan bencana yang memperoleh informasi rawan bencana sesuai jenis ancaman bencana	100%	Perangkat Daerah Pengampu Urusan Ketenteraman dan Ketertiban Umum serta Perlindungan Masyarakat
5.4	Persentase (%) jumlah aparatur yang menangani sub urusan bencana dan Warga Negara yang berada di kawasan bencana yang ikut pelatihan	100%	Perangkat Daerah Pengampu Urusan Ketenteraman dan Ketertiban Umum serta Perlindungan Masyarakat
5.5	Persentase (%) jumlah Warga Negara yang mendapat layanan pusdalops penanggulangan bencana dan sarana prasarana penanggulangan bencana	100%	Perangkat Daerah Pengampu Urusan Ketenteraman dan Ketertiban Umum serta Perlindungan Masyarakat
5.6	Persentase (%) jumlah Warga Negara yang mendapat layanan pusdalops penanggulangan bencana dan sarana prasarana penanggulangan bencana	100%	Perangkat Daerah Pengampu Urusan Ketenteraman dan Ketertiban Umum serta Perlindungan Masyarakat
5.7	Persentase kecepatan respon kurang dari 24 jam untuk setiap status KLB (%)	100%	Perangkat Daerah Pengampu Urusan Ketenteraman dan Ketertiban Umum serta Perlindungan Masyarakat
5.8	Persentase kecepatan respon kurang dari 24 jam untuk setiap status darurat bencana (%)	100%	Perangkat Daerah Pengampu Urusan Ketenteraman dan Ketertiban Umum serta Perlindungan Masyarakat
5.9	Persentase (%) jumlah petugas yang aktif dalam penanganan darurat bencana	100%	Perangkat Daerah Pengampu Urusan Ketenteraman dan Ketertiban Umum serta Perlindungan Masyarakat

No	Bidang SPM/ Indikator Kinerja	Target 2022	Perangkat Daerah Penanggung Jawab
5.10	Persentase (%) jumlah korban berhasil dicari, ditolong dan dievakuasi terhadap kejadian bencana	100%	Perangkat Daerah Pengampu Urusan Ketenteraman dan Ketertiban Umum serta Perlindungan Masyarakat
6	**Sosial**		
6.1	Persentase penyandang disabilitas terlantar, anak terlantar, lanjut usia terlantar, dan gelandang dan pengemis yang terpenuhi kebutuhan dasarnya di luar panti sesuai standar	100%	Perangkat Daerah Pengampu Urusan Sosial
6.2	Persentase korban bencana alam dan sosial yang terpenuhi kebutuhan dasarnya saat dan setelah tanggap darurat bencana daerah kabupaten/kota sesuai standar	100%	Perangkat Daerah Pengampu Urusan Sosial

Sumber: Permendikbud Nomor 32 Tahun 2018, Permenkes Nomor 4 Tahun 2019, Permen-PUPR Nomor 29/PRT/M/2018, Permendagri Nomor 114 Tahun 2018, Permendagri Nomor 121 Tahun 2018, Permensos Nomor 9 Tahun 2018

BAB VII
PENUTUP

RKPD Kabupaten Kebumen Tahun 2022 disusun sebagai upaya untuk meningkatkan dan menciptakan kinerja pemerintah daerah yang efektif dan optimal untuk pencapaian sasaran pembangunan. Prioritas pembangunan sebagaimana tertuang dalam dokumen ini untuk selanjutnya dilaksanakan oleh Bupati dan penyelenggara bertujuan untuk menyejahterakan masyarakat. Dokumen ini disusun sebagai pedoman penyusunan perencanaan 2021, sebagai upaya untuk meningkatkan dan menciptakan kinerja pemerintah daerah yang efektif dan optimal untuk pencapaian sasaran pembangunan.

RKPD Kabupaten Kebumen Tahun 2022 merupakan penjabaran dari RPJMD Kabupaten Kebumen Tahun 2021-2026. Prioritas pembangunan disesuaikan dengan visi misi Bupati Kebumen, kebijakan pemerintah Provinsi Jawa Tengah dan nasional, sehingga terjadi keselarasan pembangunan di pusat dan daerah. Sistem nomenklatur mengacu pada Permendagri Nomor 90 Tahun 2019 tentang Klasifikasi, Kodefikasi dan Nomenklatur Perencanaan Pembangunan dan Keuangan Daerah yang telah dirubah dengan Kepmendagri Nomor 050-7308 Tahun 2020 tentang Hasil Verifikasi dan Validasi Hasil Pemutakhiran Klasifikasi, Kodefikasi dan Nomenklatur Perencanaan Pembangunan dan Keuangan Daerah, serta terinput dalam suatu sistem yang terintegrasi dengan pemerintah pusat dalam Aplikasi Sistem Informasi Pemerintahan Daerah (SIPD). Beberapa kendala masih dijumpai dalam aplikasi ini sehingga memungkinkan adanya penyesuaian.

Prioritas penganggaran RKPD Kabupaten Kebumen Tahun 2022 mencakup lima (5) prioritas, meliputi: (1) Penerapan tata kelola pemerintahan yang terintegrasi melalui e-gov dan peningkatan kapabilitas aparatur, (2) Penerapan pelayanan pendidikan dan sistem kesehatan yang adaptif pandemi, (3) Pemulihan kapasitas ekonomi melalui pemberdayaan lokal berbasis komoditas unggulan, (4) Perbaikan infrastruktur untuk pengembangan perekonomian daerah, dan (5) Peningkatan kondusivitas wilayah dan mitigasi bencana. Keberhasilan pelaksanaan RKPD Kabupaten Kebumen Tahun 2022 dalam bentuk program-program pembangunan akan dapat direalisasikan secara optimal untuk mencapai sasaran pembangunan diperlukan dukungan sepenuhnya dari semua pihak.

Dokumen RKPD ini menjadi pedoman bagi Perangkat Daerah dalam melaksanakan program/kegiatan/sub-kegiatan sekaligus sebagai acuan dalam penyusunan Kebijakan Umum APBD (KUA) dan Prioritas Plafon Anggaran Sementara (PPAS) Tahun 2022.

BUPATI KEBUMEN,

ttd

ARIF SUGIYANTO

LAMPIRAN II
PERATURAN BUPATI KEBUMEN
NOMOR 54 TAHUN 2021
TENTANG
RENCANA KERJA PEMERINTAH DAERAH KABUPATEN KEBUMEN
TAHUN 2022

REKAPITULASI RENCANA PROGRAM, KEGIATAN DAN SUB KEGIATAN PRIORITAS DAERAH
RENCANA KERJA PEMERINTAH DAERAH KABUPATEN KEBUMEN TAHUN 2022

No	Bidang	Program	Kegiatan	Sub Kegiatan	Pagu Validasi	Perangkat Daerah Penanggung Jawab
1	URUSAN PEMERINTAHAN BIDANG PENDIDIKAN	3	12	63	1.125.787.098.000	DINAS PENDIDIKAN, KEPEMUDAAN DAN OLAHRAGA
2	URUSAN PEMERINTAHAN BIDANG KESEHATAN	5	18	64	498.978.014.000	DINAS KESEHATAN, PENGENDALIAN PENDUDUK DAN KELUARGA BERENCANA
3	URUSAN PEMERINTAHAN BIDANG PEKERJAAN UMUM DAN PENATAAN RUANG	9	22	66	174.952.617.000	DINAS PEKERJAAN UMUM DAN PENATAAN RUANG
4	URUSAN PEMERINTAHAN BIDANG PERUMAHAN DAN KAWASAN PERMUKIMAN	5	10	25	14.674.044.000	DINAS PERUMAHAN, KAWASAN PERMUKIMAN DAN PERHUBUNGAN
	URUSAN PEMERINTAHAN BIDANG KETENTERAMAN DAN KETERTIBAN UMUM SERTA PERLINDUNGAN MASYARAKAT	3	12	32	12.529.272.000	SATUAN POLISI PAMONG PRAJA
5	URUSAN PEMERINTAHAN BIDANG KETENTERAMAN DAN KETERTIBAN UMUM SERTA PERLINDUNGAN MASYARAKAT	2	11	34	12.145.523.541	BADAN PENANGGULANGAN BENCANA DAERAH
6	URUSAN PEMERINTAHAN BIDANG SOSIAL	7	15	46	11.247.486.000	DINAS SOSIAL, PEMBERDAYAAN PEREMPUAN DAN PERLINDUNGAN ANAK
7	URUSAN PEMERINTAHAN BIDANG TENAGA KERJA	4	12	33	10.722.791.000	DINAS TENAGA KERJA
8	URUSAN PEMERINTAHAN BIDANG PEMBERDAYAAN PEREMPUAN DAN PERLINDUNGAN ANAK	6	10	12	1.085.737.000	DINAS SOSIAL, PEMBERDAYAAN PEREMPUAN DAN PERLINDUNGAN ANAK
9	URUSAN PEMERINTAHAN BIDANG PANGAN	5	13	28	19.201.445.000	DINAS PERTANIAN DAN PANGAN
10	URUSAN PEMERINTAHAN BIDANG PERTANAHAN	1	1	1	-	DINAS PEKERJAAN UMUM DAN PENATAAN RUANG
11	URUSAN PEMERINTAHAN BIDANG LINGKUNGAN HIDUP	10	16	47	35.080.621.000	DINAS LINGKUNGAN HIDUP, KELAUTAN DAN PERIKANAN

No	Bidang	Program	Kegiatan	Sub Kegiatan	Pagu Validasi	Perangkat Daerah Penanggung Jawab
12	URUSAN PEMERINTAHAN BIDANG ADMINISTRASI KEPENDUDUKAN DAN PENCATATAN SIPIL	4	14	34	9.954.634.000	DINAS KEPENDUDUKAN DAN PENCATATAN SIPIL
13	URUSAN PEMERINTAHAN BIDANG PEMBERDAYAAN MASYARAKAT DAN DESA	5	11	43	13.789.772.000	DINAS PEMBERDAYAAN MASYARAKAT DAN DESA
14	URUSAN PEMERINTAHAN BIDANG PENGENDALIAN PENDUDUK DAN KELUARGA BERENCANA	3	8	17	13.394.115.000	DINAS KESEHATAN, PENGENDALIAN PENDUDUK DAN KELUARGA BERENCANA
15	URUSAN PEMERINTAHAN BIDANG PERHUBUNGAN	2	16	32	25.111.486.000	DINAS PERUMAHAN, KAWASAN PERMUKIMAN DAN PERHUBUNGAN
16	URUSAN PEMERINTAHAN BIDANG KOMUNIKASI DAN INFORMATIKA	3	9	27	10.220.573.000	DINAS KOMUNIKASI DAN INFORMATIKA
17	URUSAN PEMERINTAHAN BIDANG KOPERASI, USAHA KECIL, DAN MENENGAH	6	6	8	5.198.251.000	DINAS PERINDUSTRIAN, PERDAGANGAN, KOPERASI USAHA KECIL DAN MENENGAH
18	URUSAN PEMERINTAHAN BIDANG PENANAMAN MODAL	6	13	38	6.253.933.000	DINAS PENANAMAN MODAL DAN PELAYANAN TERPADU SATU PINTU
19	URUSAN PEMERINTAHAN BIDANG KEPEMUDAAN DAN OLAHRAGA	3	7	8	4.477.713.000	DINAS PENDIDIKAN, KEPEMUDAAN DAN OLAHRAGA
20	URUSAN PEMERINTAHAN BIDANG STATISTIK	1	1	1	141.929.000	DINAS KOMUNIKASI DAN INFORMATIKA
21	URUSAN PEMERINTAHAN BIDANG PERSANDIAN	1	1	2	337.210.000	DINAS KOMUNIKASI DAN INFORMATIKA
22	URUSAN PEMERINTAHAN BIDANG KEBUDAYAAN	2	3	6	2.377.350.000	DINAS PARIWISATA DAN KEBUDAYAAN
23	URUSAN PEMERINTAHAN BIDANG PERPUSTAKAAN	2	3	7	938.696.000	DINAS KEARSIPAN DAN PERPUSTAKAAN
24	URUSAN PEMERINTAHAN BIDANG KEARSIPAN	2	10	24	3.501.176.000	DINAS KEARSIPAN DAN PERPUSTAKAAN
25	URUSAN PEMERINTAHAN BIDANG KELAUTAN DAN PERIKANAN	5	16	36	15.791.686.000	DINAS LINGKUNGAN HIDUP, KELAUTAN DAN PERIKANAN
26	URUSAN PEMERINTAHAN BIDANG PARIWISATA	4	12	29	16.379.878.000	DINAS PARIWISATA DAN KEBUDAYAAN
27	URUSAN PEMERINTAHAN BIDANG PERTANIAN	6	17	33	39.131.357.000	DINAS PERTANIAN DAN PANGAN
28	URUSAN PEMERINTAHAN BIDANG ENERGI DAN SUMBER DAYA MINERAL	1	1	1	30.000.000	DINAS TENAGA KERJA
29	URUSAN PEMERINTAHAN BIDANG PERDAGANGAN	6	14	30	17.726.300.000	DINAS PERINDUSTRIAN, PERDAGANGAN, KOPERASI USAHA KECIL DAN MENENGAH
30	URUSAN PEMERINTAHAN BIDANG PERINDUSTRIAN	3	3	6	3.562.997.000	DINAS PERINDUSTRIAN, PERDAGANGAN, KOPERASI USAHA KECIL DAN MENENGAH
31	URUSAN PEMERINTAHAN BIDANG TRANSMIGRASI	1	1	1	250.000.000	DINAS TENAGA KERJA
32	SEKRETARIAT DAERAH	3	18	52	37.651.439.000	SEKRETARIAT DAERAH

No	Bidang	Program	Kegiatan	Sub Kegiatan	Pagu Validasi	Perangkat Daerah Penanggung Jawab
33	SEKRETARIAT DPRD	2	17	60	52.531.180.000	SEKRETARIAT DPRD
34	PERENCANAAN	3	13	28	6.991.025.000	BADAN PERENCANAAN, PENELITIAN DAN PENGEMBANGAN DAERAH
35	KEUANGAN	4	13	54	660.671.273.000	BADAN PENGELOLAAN KEUANGAN DAN PENDAPATAN DAERAH
36	KEPEGAWAIAN	2	10	29	11.407.497.000	BADAN KEPEGAWAIAN DAN PENGEMBANGAN SUMBER DAYA MANUSIA
37	PENDIDIKAN DAN PELATIHAN	1	2	2	3.499.000.000	BADAN KEPEGAWAIAN DAN PENGEMBANGAN SUMBER DAYA MANUSIA
38	PENELITIAN DAN PENGEMBANGAN	1	2	2	727.607.000	BADAN PERENCANAAN, PENELITIAN DAN PENGEMBANGAN DAERAH
39	INSPEKTORAT DAERAH	3	11	39	6.568.828.000	INSPEKTORAT DAERAH
40	KECAMATAN	4	9	29	2.355.329.000	KECAMATAN AYAH
41	KECAMATAN	4	9	30	1.897.366.000	KECAMATAN BUAYAN
42	KECAMATAN	4	9	32	2.147.071.000	KECAMATAN PURING
43	KECAMATAN	4	9	31	2.038.628.000	KECAMATAN PETANAHAN
44	KECAMATAN	4	9	30	1.734.665.000	KECAMATAN KLIRONG
45	KECAMATAN	4	9	28	1.753.477.000	KECAMATAN BULUSPESANTREN
46	KECAMATAN	4	9	28	2.003.313.000	KECAMATAN AMBAL
47	KECAMATAN	4	9	29	1.819.461.000	KECAMATAN MIRIT
48	KECAMATAN	4	9	29	1.861.505.000	KECAMATAN BONOROWO
49	KECAMATAN	4	10	30	2.006.926.000	KECAMATAN PREMBUN
50	KECAMATAN	4	9	31	1.408.883.000	KECAMATAN PADURESO
51	KECAMATAN	4	9	29	2.035.705.000	KECAMATAN KUTOWINANGUN
52	KECAMATAN	4	9	31	1.890.092.000	KECAMATAN ALIAN
53	KECAMATAN	4	8	27	1.787.703.000	KECAMATAN PONCOWARNO
54	KECAMATAN	5	10	35	10.872.785.000	KECAMATAN KEBUMEN
55	KECAMATAN	4	9	27	1.846.210.000	KECAMATAN PEJAGOAN
56	KECAMATAN	4	9	32	1.863.489.000	KECAMATAN SRUWENG
57	KECAMATAN	4	9	29	2.084.867.000	KECAMATAN ADIMULYO
58	KECAMATAN	4	9	30	2.042.677.000	KECAMATAN KUWARASAN
59	KECAMATAN	4	9	33	1.703.729.000	KECAMATAN ROWOKELE
60	KECAMATAN	4	9	32	2.044.824.000	KECAMATAN SEMPOR

No	Bidang	Program	Kegiatan	Sub Kegiatan	Pagu Validasi	Perangkat Daerah Penanggung Jawab
61	KECAMATAN	5	10	35	5.679.610.000	KECAMATAN GOMBONG
62	KECAMATAN	5	10	33	11.340.017.000	KECAMATAN KARANGANYAR
63	KECAMATAN	4	9	30	1.770.322.000	KECAMATAN KARANGGAYAM
64	KECAMATAN	4	9	30	1.585.827.000	KECAMATAN SADANG
65	KECAMATAN	4	9	29	1.893.059.000	KECAMATAN KARANGSAMBUNG
66	KESATUAN BANGSA DAN POLITIK	6	12	28	7.609.367.000	BADAN KESATUAN BANGSA DAN POLITIK
	TOTAL	155	421	1159	2.964.098.462.002	

BUPATI KEBUMEN,

ttd

ARIF SUGIYANTO

LAMPIRAN III
PERATURAN BUPATI KEBUMEN
NOMOR 54 TAHUN 2021
TENTANG
RENCANA KERJA PEMERINTAH DAERAH KABUPATEN KEBUMEN
TAHUN 2022

RANCANGAN AKHIR RENCANA KERJA PEMERINTAH DAERAH (RKPD)
KABUPATEN KEBUMEN
TAHUN 2022

Kode					Urusan/ Bidang Urusan/ Program/ Kegiatan/ Sub Kegiatan	Indikator Program/ Kegiatan/ Sub Kegiatan	Target Akhir Periode RPJMD	Realisasi Capaian RKPD Tahun 2020	Prakiraan Capaian Target RKPD Tahun 2021	Capaian Kinerja dan Kerangka Pendanaan						Kelompok Sasaran	Prakiraan Maju Rencana Tahun 2023		Perangkat Daerah Penanggung Jawab
										Target 2022	Pagu Indikatif	Lokasi	Sumber Dana	Prioritas			Target	Pagu Indikatif	
														Nasional	Daerah				
1					**URUSAN PEMERINTAHAN WAJIB YANG BERKAITAN DENGAN PELAYANAN DASAR**														
1	**01**				**URUSAN PEMERINTAHAN BIDANG PENDIDIKAN**						**1,125,787,098,000**							**1,133,266,586,000**	
1	**01**	**01**			**PROGRAM PENUNJANG URUSAN PEMERINTAHAN DAERAH KABUPATEN/KOTA**	Cakupan pelayanan penunjang urusan pemerintahan daerah	%		%	100 %	**914,740,863,000**						100 %	**926,303,420,000**	
1	**01**	**01**	2.01		**Perencanaan, Penganggaran, dan Evaluasi Kinerja Perangkat Daerah**	Jumlah dokumen perencanaan dan evaluasi kinerja perangkat daerah	dokumen		dokumen	9 dokumen	**625,000,000**						9 dokumen	**485,101,000**	
1	01	01	2.01	01	Penyusunan Dokumen Perencanaan Perangkat Daerah	Jumlah Dokumen Perencanaan Perangkat Daerah yang tersususn				5 Dokumen	350,000,000	Kab. Kebumen, Semua Kecamatan, Semua Kelurahan	Dana Transfer Umum-Dana Alokasi Umum	Meningkatkan Sumber Daya Manusia Yang Berkualitas Dan Berdaya Saing	2. Penerapan Pelayanan Pendidikan dan Sistem Kesehatan yang Adaptif Pandemi	Dinas Pendidikan, Pemuda dan Olahraga Kab. Kebumen	5 Dokumen	322,871,000	DINAS PENDIDIKAN, KEPEMUDAAN DAN OLAHRAGA
1	01	01	2.01	07	Evaluasi Kinerja Perangkat Daerah	Jumlah dokumen evaluasi kinerja perangkat daerah yang tersusun (LKJIP, LKPJ,SAKIP, Profil Pendidikan)				4 Dokumen	275,000,000	Kab. Kebumen, Kebumen, Kebumen	Dana Transfer Umum-Dana Alokasi Umum	Meningkatkan Sumber Daya Manusia Yang Berkualitas Dan Berdaya Saing	2. Penerapan Pelayanan Pendidikan dan Sistem Kesehatan yang Adaptif Pandemi	Dinas Pendidikan, Pemuda dan Olahraga Kab. Kebumen	4 Dokumen	162,230,000	DINAS PENDIDIKAN, KEPEMUDAAN DAN OLAHRAGA
1	**01**	**01**	2.02		**Administrasi Keuangan Perangkat Daerah**	Jumlah bulan administrasi keuangan perangkat daerah	bulan		bulan	12 bulan	**910,556,390,000**						12 bulan	**922,093,611,000**	
1	01	01	2.02	01	Penyediaan Gaji dan Tunjangan ASN	Jumlah ASN penerima Gaji dan Tunjangan				10285 Orang	909,741,462,000	Semua Kab/Kota, Semua Kecamatan, Semua Kelurahan	Dana Transfer Umum-Dana Alokasi Umum DAK Non Fisik - TPG PNSD	Meningkatkan Sumber Daya Manusia Yang Berkualitas Dan Berdaya Saing	2. Penerapan Pelayanan Pendidikan dan Sistem Kesehatan yang Adaptif Pandemi	ASN Dinas Pendidikan, Pemuda dan Olahraga Kab. Kebumen	10285 Orang	921,278,683,000	DINAS PENDIDIKAN, KEPEMUDAAN DAN OLAHRAGA
1	01	01	2.02	03	Pelaksanaan Penatausahaan dan Pengujian/Verifikasi Keuangan SKPD	Jumlah jasa pengelola keuangan dilingkungan Dinas Pendidikan Kabupaten Kebumen				873 Orang	814,928,000	Semua Kab/Kota, Semua Kecamatan, Semua Kelurahan	Dana Transfer Umum-Dana Alokasi Umum	Meningkatkan Sumber Daya Manusia Yang Berkualitas Dan Berdaya Saing	2. Penerapan Pelayanan Pendidikan dan Sistem Kesehatan yang Adaptif Pandemi	ASN Dinas Pendidikan, Pemuda dan Olahraga Kab. Kebumen	873 Orang	814,928,000	DINAS PENDIDIKAN, KEPEMUDAAN DAN OLAHRAGA
1	**01**	**01**	2.03		**Administrasi Barang Milik Daerah pada Perangkat Daerah**	Jumlah dokumen Administrasi Barang Milik Daerah Perangkat Daerah yang tersusun	dokumen		dokumen	1 dokumen	**38,000,000**						1 dokumen	**45,000,000**	
1	01	01	2.03	05	Rekonsiliasi dan Penyusunan Laporan Barang Milik Daerah pada SKPD	Jumlah dokumen sinkronisasi Barang Milik Daerah pada SKPD				795 Dokumen	38,000,000	Semua Kab/Kota, Semua Kecamatan, Semua Kelurahan	Dana Transfer Umum-Dana Alokasi Umum	Meningkatkan Sumber Daya Manusia Yang Berkualitas Dan Berdaya Saing	2. Penerapan Pelayanan Pendidikan dan Sistem Kesehatan yang Adaptif Pandemi	Dinas Pendidikan, Pemuda dan Olahraga Kab. Kebumen	795 Dokumen	45,000,000	DINAS PENDIDIKAN, KEPEMUDAAN DAN OLAHRAGA
1	**01**	**01**	2.06		**Administrasi Umum Perangkat Daerah**	Jumlah bulan penyediaan Administrasi Umum Perangkat Daerah	bulan		bulan	12 bulan	**1,471,880,000**						12 bulan	**1,625,733,000**	
1	01	01	2.06	01	Penyediaan Komponen Instalasi Listrik/Penerangan Bangunan Kantor	Jumlah jenis instalasi listrik/penerangan bangunan kantor				15 Jenis	150,000,000	Kab. Kebumen, Semua Kecamatan, Semua Kelurahan	Dana Transfer Umum-Dana Alokasi Umum	Meningkatkan Sumber Daya Manusia Yang Berkualitas Dan Berdaya Saing	2. Penerapan Pelayanan Pendidikan dan Sistem Kesehatan yang Adaptif Pandemi	ASN Dinas Pendidikan, Pemuda dan Olahraga Kab. Kebumen	15 Jenis	165,000,000	DINAS PENDIDIKAN, KEPEMUDAAN DAN OLAHRAGA

Rancangan Akhir Rencana Kerja Pemerintah Daerah (RKPD)
Kabupaten Kebumen
Tahun 2022

Kode	Urusan/ Bidang Urusan/ Program/ Kegiatan/ Sub Kegiatan	Indikator Program/ Kegiatan/ Sub Kegiatan	Target Akhir Periode RPJMD	Realisasi Capaian RKPD Tahun 2020	Prakiraan Capaian Target RKPD Tahun 2021	Capaian Kinerja dan Kerangka Pendanaan						Kelompok Sasaran	Prakiraan Maju Rencana Tahun 2023		Perangkat Daerah Penanggung Jawab
						Target 2022	Pagu Indikatif	Lokasi	Sumber Dana	Prioritas			Target	Pagu Indikatif	
										Nasional	Daerah				
1 01 01 2.06 04	Penyediaan Bahan Logistik Kantor	Jumlah bulan penyediaan bahan logistik kantor				12 Bulan	158,900,000	Semua Kab/Kota, Semua Kecamatan, Semua Kelurahan	Dana Transfer Umum-Dana Alokasi Umum	Meningkatkan Sumber Daya Manusia Yang Berkualitas Dan Berdaya Saing	2. Penerapan Pelayanan Pendidikan dan Sistem Kesehatan yang Adaptif Pandemi	ASN Dinas Pendidikan, Pemuda dan Olahraga Kab. Kebumen	12 Bulan	158,900,000	DINAS PENDIDIKAN, KEPEMUDAAN DAN OLAHRAGA
1 01 01 2.06 05	Penyediaan Barang Cetakan dan Penggandaan	Jumlah bulan penyediaan barang cetakan dan penggadaan				12 bulan	200,000,000	Semua Kab/Kota, Semua Kecamatan, Semua Kelurahan	Dana Transfer Umum-Dana Alokasi Umum	Meningkatkan Sumber Daya Manusia Yang Berkualitas Dan Berdaya Saing	2. Penerapan Pelayanan Pendidikan dan Sistem Kesehatan yang Adaptif Pandemi	ASN Dinas Pendidikan, Pemuda dan Olahraga Kab. Kebumen	12 bulan	230,862,000	DINAS PENDIDIKAN, KEPEMUDAAN DAN OLAHRAGA
1 01 01 2.06 06	Penyediaan Bahan Bacaan dan Peraturan Perundang-undangan	Jumlah dokumen Bahan Bacaan dan Peraturan Perundang-undangan				2 dokumen	45,747,000	Semua Kab/Kota, Semua Kecamatan, Semua Kelurahan	Dana Transfer Umum-Dana Alokasi Umum	Meningkatkan Sumber Daya Manusia Yang Berkualitas Dan Berdaya Saing	2. Penerapan Pelayanan Pendidikan dan Sistem Kesehatan yang Adaptif Pandemi	ASN Dinas Pendidikan, Pemuda dan Olahraga Kab. Kebumen	2 dokumen	45,747,000	DINAS PENDIDIKAN, KEPEMUDAAN DAN OLAHRAGA
1 01 01 2.06 07	Penyediaan Bahan/Material	jumlah bulan penyediaan bahan/material				12 bulan	808,853,000	Semua Kab/Kota, Semua Kecamatan, Semua Kelurahan	Dana Transfer Umum-Dana Alokasi Umum	Meningkatkan Sumber Daya Manusia Yang Berkualitas Dan Berdaya Saing	2. Penerapan Pelayanan Pendidikan dan Sistem Kesehatan yang Adaptif Pandemi	ASN Dinas Pendidikan, Pemuda dan Olahraga Kab. Kebumen	12 bulan	916,844,000	DINAS PENDIDIKAN, KEPEMUDAAN DAN OLAHRAGA
1 01 01 2.06 09	Penyelenggaraan Rapat Koordinasi dan Konsultasi SKPD	Jumlah Rapat Koordinasi dan Konsultasi SKPD yang diselenggarakan				30 kali	101,380,000	Semua Kab/Kota, Semua Kecamatan, Semua Kelurahan	Dana Transfer Umum-Dana Alokasi Umum	Meningkatkan Sumber Daya Manusia Yang Berkualitas Dan Berdaya Saing	2. Penerapan Pelayanan Pendidikan dan Sistem Kesehatan yang Adaptif Pandemi	ASN Dinas Pendidikan, Pemuda dan Olahraga Kab. Kebumen	30 kali	101,380,000	DINAS PENDIDIKAN, KEPEMUDAAN DAN OLAHRAGA
1 01 01 2.06 10	Penatausahaan Arsip Dinamis pada SKPD	Jumlah kegiatan fasilitasi arsip dinamis				1 Kegiatan	7,000,000	Kab. Kebumen, Semua Kecamatan, Semua Kelurahan	Dana Transfer Umum-Dana Alokasi Umum	Meningkatkan Sumber Daya Manusia Yang Berkualitas Dan Berdaya Saing	2. Penerapan Pelayanan Pendidikan dan Sistem Kesehatan yang Adaptif Pandemi	ASN Dinas Pendidikan, Pemuda dan Olahraga Kab. Kebumen	1 Kegiatan	7,000,000	DINAS PENDIDIKAN, KEPEMUDAAN DAN OLAHRAGA
1 01 01 2.07	**Pengadaan Barang Milik Daerah Penunjang Urusan Pemerintah Daerah**	Jumlah unit Pengadaan Barang Milik Daerah Penunjang Urusan Pemerintah Daerah	0		0	0 0	**0**						0 0	**0**	
1 01 01 2.07 02	Pengadaan Kendaraan Dinas Operasional atau Lapangan	Jumlah unit pengadaan motor dinas/operasional				0 unit	0		Dana Transfer Umum-Dana Alokasi Umum	Meningkatkan Sumber Daya Manusia Yang Berkualitas Dan Berdaya Saing	2. Penerapan Pelayanan Pendidikan dan Sistem Kesehatan yang Adaptif Pandemi	ASN Dinas Pendidikan, Pemuda dan Olahraga Kab. Kebumen	0 unit	0	DINAS PENDIDIKAN, KEPEMUDAAN DAN OLAHRAGA
1 01 01 2.07 05	Pengadaan Mebel	Jumlah paket pengadaan meubelair Dinas Pendidikan				0 paket	0		Dana Transfer Umum-Dana Alokasi Umum	Meningkatkan Sumber Daya Manusia Yang Berkualitas Dan Berdaya Saing	2. Penerapan Pelayanan Pendidikan dan Sistem Kesehatan yang Adaptif Pandemi	ASN Dinas Pendidikan, Pemuda dan Olahraga Kab. Kebumen	0 paket	0	DINAS PENDIDIKAN, KEPEMUDAAN DAN OLAHRAGA
1 01 01 2.07 06	Pengadaan Peralatan dan Mesin Lainnya	Jumlah unit pengadaan peralatan gedung kantor				0 unit	0		Dana Transfer Umum-Dana Alokasi Umum	Meningkatkan Sumber Daya Manusia Yang Berkualitas Dan Berdaya Saing	2. Penerapan Pelayanan Pendidikan dan Sistem Kesehatan yang Adaptif Pandemi	ASN Dinas Pendidikan, Pemuda dan Olahraga Kab. Kebumen	0 unit	0	DINAS PENDIDIKAN, KEPEMUDAAN DAN OLAHRAGA

Rancangan Akhir Rencana Kerja Pemerintah Daerah (RKPD)
Kabupaten Kebumen
Tahun 2022

Kode	Urusan/ Bidang Urusan/ Program/ Kegiatan/ Sub Kegiatan	Indikator Program/ Kegiatan/ Sub Kegiatan	Target Akhir Periode RPJMD	Realisasi Capaian RKPD Tahun 2020	Prakiraan Capaian Target RKPD Tahun 2021	Capaian Kinerja dan Kerangka Pendanaan						Kelompok Sasaran	Prakiraan Maju Rencana Tahun 2023		Perangkat Daerah Penanggung Jawab
						Target 2022	Pagu Indikatif	Lokasi	Sumber Dana	Prioritas			Target	Pagu Indikatif	
										Nasional	Daerah				
1 01 01 2.08	**Penyediaan Jasa Penunjang Urusan Pemerintahan Daerah**	Jumlah bulan Penyediaan Jasa Penunjang Urusan Pemerintahan Daerah	bulan		bulan	12 bulan	**1,399,593,000**						12 bulan	**1,403,975,000**	
1 01 01 2.08 01	Penyediaan Jasa Surat Menyurat	Jumlah bulan penyediaan jasa surat menyurat				12 bulan	54,821,000	Kab. Kebumen, Semua Kecamatan, Semua Kelurahan	Dana Transfer Umum-Dana Alokasi Umum	Meningkatkan Sumber Daya Manusia Yang Berkualitas Dan Berdaya Saing	2. Penerapan Pelayanan Pendidikan dan Sistem Kesehatan yang Adaptif Pandemi	Dinas Pendidikan, Pemuda dan Olahraga Kab. Kebumen	12 bulan	54,821,000	DINAS PENDIDIKAN, KEPEMUDAAN DAN OLAHRAGA
1 01 01 2.08 02	Penyediaan Jasa Komunikasi, Sumber Daya Air dan Listrik	Jumlah bulan Penyediaan Jasa Komunikasi, Sumber Daya Air dan Listrik				12 bulan	885,148,000	Kab. Kebumen, Semua Kecamatan, Semua Kelurahan	Dana Transfer Umum-Dana Alokasi Umum	Meningkatkan Sumber Daya Manusia Yang Berkualitas Dan Berdaya Saing	2. Penerapan Pelayanan Pendidikan dan Sistem Kesehatan yang Adaptif Pandemi	Dinas Pendidikan, Pemuda dan Olahraga Kab. Kebumen	12 bulan	889,530,000	DINAS PENDIDIKAN, KEPEMUDAAN DAN OLAHRAGA
1 01 01 2.08 04	Penyediaan Jasa Pelayanan Umum Kantor	Jumlah bulan penyediaan jasa pelayanan umum kantor				12 Bulan	459,624,000	Semua Kab/Kota, Semua Kecamatan, Semua Kelurahan	Dana Transfer Umum-Dana Alokasi Umum	Meningkatkan Sumber Daya Manusia Yang Berkualitas Dan Berdaya Saing	2. Penerapan Pelayanan Pendidikan dan Sistem Kesehatan yang Adaptif Pandemi	Dinas Pendidikan, Pemuda dan Olahraga Kab. Kebumen	12 Bulan	459,624,000	DINAS PENDIDIKAN, KEPEMUDAAN DAN OLAHRAGA
1 01 01 2.09	**Pemeliharaan Barang Milik Daerah Penunjang Urusan Pemerintahan Daerah**	Jumlah unit Pemeliharaan Barang Milik Daerah Penunjang Urusan Pemerintahan Daerah	unit		unit	2 unit	**650,000,000**						2 unit	**650,000,000**	
1 01 01 2.09 02	Penyediaan Jasa Pemeliharaan, Biaya Pemeliharaan, Pajak, dan Perizinan Kendaraan Dinas Operasional atau Lapangan	Jumlah unit Kendaraan Dinas Operasional atau Lapangan				8 unit	200,500,000	Semua Kab/Kota, Semua Kecamatan, Semua Kelurahan	Dana Transfer Umum-Dana Alokasi Umum	Meningkatkan Sumber Daya Manusia Yang Berkualitas Dan Berdaya Saing	2. Penerapan Pelayanan Pendidikan dan Sistem Kesehatan yang Adaptif Pandemi	ASN Dinas Pendidikan, Pemuda dan Olahraga Kab. Kebumen	8 unit	200,500,000	DINAS PENDIDIKAN, KEPEMUDAAN DAN OLAHRAGA
1 01 01 2.09 09	Pemeliharaan/Rehabilitasi Gedung Kantor dan Bangunan Lainnya	Jumlah bulan gedung kantor dan bangunan Lainnya terpelihara				12 Bulan	449,500,000	Kab. Kebumen, Semua Kecamatan, Semua Kelurahan	Dana Insentif Daerah	Meningkatkan Sumber Daya Manusia Yang Berkualitas Dan Berdaya Saing	2. Penerapan Pelayanan Pendidikan dan Sistem Kesehatan yang Adaptif Pandemi	ASN Dinas Pendidikan, Pemuda dan Olahraga Kab. Kebumen	12 Bulan	449,500,000	DINAS PENDIDIKAN, KEPEMUDAAN DAN OLAHRAGA
1 01 02	**PROGRAM PENGELOLAAN PENDIDIKAN**	Angka Partisipasi Kasar (APK)	%		%	82,5 %	**211,046,235,000**						82,5 %	**206,963,166,000**	
1 01 02 2.01	**Pengelolaan Pendidikan Sekolah Dasar**	Angka Partisipasi Kasar (APK) SD/MI/Paket A	%		%	100 %	**126,052,672,000**						100 %	**122,596,087,000**	
1 01 02 2.01 06	Pembangunan Sarana, Prasarana dan Utilitas Sekolah	Jumlah Sarana, Prasarana dan Utilitas Sekolah yang dibangun (pemb talud : SDN Pengaringan, SDN Kalipuru, SDN Pagebangan, SDN Rahayu, SDN 3 Karangsambung, SDN Sidototo, SDN 4 Selogiri, SDN 2 Selogiri, SDN 2 Plumbon, SDN Korowelang, SDN 2 Pohkumbang, SDN Giripurno Pembangunan ruang perpustakaan beserta perabotnya (DAK):SDN Grogolbeningsari Petanahan, SDN 2				12 paket 11 ruang 6 ruang	7,438,511,000	Semua Kab/Kota, Semua Kecamatan, Semua Kelurahan Kab. Kebumen, Petanahan, Grogolbeningsari Kab. Kebumen, Kebumen, Panjer Kab. Kebumen, Kebumen, Kalibagor Kab. Kebumen, Pejagoan, Pengaringan	Dana Transfer Umum-Dana Alokasi Umum DAK Fisik - Bidang Pendidikan - Reguler - SD Dana Insentif Daerah	Meningkatkan Sumber Daya Manusia Yang Berkualitas Dan Berdaya Saing	2. Penerapan Pelayanan Pendidikan dan Sistem Kesehatan yang Adaptif Pandemi	Warga negara usia sekolah wajib dikdas di Kab. Kebumen	12 paket 11 ruang 6 ruang	5,511,926,000	DINAS PENDIDIKAN, KEPEMUDAAN DAN OLAHRAGA

Rancangan Akhir Rencana Kerja Pemerintah Daerah (RKPD)
Kabupaten Kebumen
Tahun 2022

Kode	Urusan/ Bidang Urusan/ Program/ Kegiatan/ Sub Kegiatan	Indikator Program/ Kegiatan/ Sub Kegiatan	Target Akhir Periode RPJMD	Realisasi Capaian RKPD Tahun 2020	Prakiraan Capaian Target RKPD Tahun 2021	Capaian Kinerja dan Kerangka Pendanaan						Kelompok Sasaran	Prakiraan Maju Rencana Tahun 2023		Perangkat Daerah Penanggung Jawab
						Target 2022	Pagu Indikatif	Lokasi	Sumber Dana	Prioritas			Target	Pagu Indikatif	
										Nasional	Daerah				
		Kalibagor Kebumen, SDN 2 Kalisari Rowokele, SDN 1 Sidorejo Ambal, SDN 2 Gunungsari Karanggayam, SDN 2 Jladri Buayan, SDN Kedaleman Kulon Puring, SDN Sumberadi Kebumen, SDN 1 Kalibening Karanggayam, SDN Sitibentar Mirit, SDN 1 Sidoharum Sempor. Pembangunan Toilet (jamban) beserta sanitasinya (DID):SDN 3 Bumiagung Rowokele, SDN 1 Panjangsari Gombong, SDN 2 Giritirto Karanggayam, SDN 1 Kretek Rowokele, SDN Weton Wetan Puring, SDN Tanjungsari Kutowinangun						Kab. Kebumen, Rowokele, Kalisari Kab. Kebumen, Rowokele, Bumiagung Kab. Kebumen, Gombong, Panjangsari Kab. Kebumen, Karanggayam, Giritirto Kab. Kebumen, Padureso, Sidototo Kab. Kebumen, Karangsambung, Plumbon Kab. Kebumen, Karangsambung, Pujotirto						
1 01 02 2.01 12	Rehabilitasi Sedang/Berat Sarana, Prasarana dan Utilitas Sekolah	Jumlah Sarana, Prasarana dan Utilitas Sekolah yang direhab (DAU): MI Tarbiyatul Ulum Ds. Tirtomoyo Poncowarno, MI Nurul Islam Ds. Kawedusan Kebumen, MI Muhammadiyah Klopogodo Gombong, MI Ayyu Sufiyah Ds. Sangubanyu Buluspesantren, MI KHR Ilyas Desa Rantewringin Buluspesantren, Madrasah Diniyah Salaffiyah Darussalam Ds. Arjowinangun, Buluspesantren) Rehabilitasi ruang guru dengan tingkat kerusakan sedang atau berat beserta perabotnya (DAK):SDN 4 Tamanwinangun Kec.Kebumen, SDN 2 Ambalresmi Kec.Ambal, SDN Kradenan Kec.Ambal, SDN 2 Banyumudal Kec.Buayan, SDN 2 Kritig Kec.Petanahan, SDN Ampelsari Kec.Petanahan, SDN 2 Surotrunan Kec.Alian, SDN Tanjungsari Kec.Kutowinangun Rehabilitasi ruang Kepala Sekolah (DAK):SDN 4 Tamanwinangun Kec.Kebumen, SDN 2 Ambalresmi Kec.Ambal, SDN Kradenan Kec.Ambal, SDN 1 Sidoarjo				15 ruang 8 ruang 9 6 ruang 4 ruang 18 ruang 16 20 ruang 4 ruang 12 ruang 2 ruang 9 ruang 7 ruang	8,589,624,000	Semua Kab/Kota, Semua Kecamatan, Semua Kelurahan Kab. Kebumen, Semua Kecamatan, Semua Kelurahan Kab. Kebumen, Petanahan, Tanjungsari Kab. Kebumen, Buluspesantren, Sangubanyu Kab. Kebumen, Ambal, Ambalresmi Kab. Kebumen, Ambal, Benerkulon Kab. Kebumen, Ambal, Sidomulyo Kab. Kebumen, Ambal, Prasutan Kab. Kebumen, Ambal, Kradenan Kab. Kebumen, Kutowinangun, Tanjungsari Kab. Kebumen, Alian, Kalijaya Kab. Kebumen, Alian, Krakal	Dana Transfer Umum-Dana Alokasi Umum DAK Fisik - Bidang Pendidikan - Reguler - SD Dana Insentif Daerah	Meningkatkan Sumber Daya Manusia Yang Berkualitas Dan Berdaya Saing	2. Penerapan Pelayanan Pendidikan dan Sistem Kesehatan yang Adaptif Pandemi	Warga negara usia sekolah wajib dikdas di Kab. Kebumen	15 ruang 8 ruang 9 6 ruang 4 ruang 18 ruang 16 20 ruang 4 ruang 12 ruang 2 ruang 9 ruang 7 ruang	7,779,624,000	DINAS PENDIDIKAN, KEPEMUDAAN DAN OLAHRAGA

Rancangan Akhir Rencana Kerja Pemerintah Daerah (RKPD)
Kabupaten Kebumen
Tahun 2022

Kode	Urusan/ Bidang Urusan/ Program/ Kegiatan/ Sub Kegiatan	Indikator Program/ Kegiatan/ Sub Kegiatan	Target Akhir Periode RPJMD	Realisasi Capaian RKPD Tahun 2020	Prakiraan Capaian Target RKPD Tahun 2021	Capaian Kinerja dan Kerangka Pendanaan						Kelompok Sasaran	Prakiraan Maju Rencana Tahun 2023		Perangkat Daerah Penanggung Jawab
						Target 2022	Pagu Indikatif	Lokasi	Sumber Dana	Prioritas			Target	Pagu Indikatif	
										Nasional	Daerah				
		Kec.Sruweng, SDN 2 Nogoraji Kec.Buayan, SDN 2 Banyumudal Kec.Buayan, SDN Karangbolong Kec.Buayan, SDN Grogolpenatus Kec.Petanahan, SDN Ampelsari Kec.Petanahan Rehabilitasi ruang perpustakaan (DAK) : SDN 2 Jatisari Kec.Kebumen, SDN 4 Krakal Kec.Alian, SDN Klopogodo Kec.Gombong, SDN Rangkah Kec.Buayan, SDN 3 Banjareja Kec.Kuwarasan, SDN 3 Sidoagung Kec.Sruweng Rehabilitasi ruang UKS (DAK) :SDN 2 Banyumudal Kec.Buayan, SDN 2 Kalibeji Kec.Sempor, SDN Grogolpenatus Kec.Petanahan, SDN Karangbolong Kec.Buayan. Rehabilitasi sedang/berat ruang kelas (DAK) : SDN 4 Tamanwinangun Kec.Kebumen, SDN 2 Bumiagung, Kec.Rowokele, SDN 2 Ambalresmi Kec.Ambal, SDN Banioro Kec.Karangsambung, SDN Pujegan Kec.Karangsambung, SDN 3 Pandansari Kec.Sruweng, SDN 1 Gunungmujil Kec.Kuwarasan, SDN 1 Sidoarjo Kec.Sruweng, SDN Tanjungsari Kec.Petanahan, SDN Tanjungsari Kec.Kutowinangun, SDN 4 Bumirejo Kec.Kebumen, SDN Patemon Kec.Gombong, Rehabilitasi sedang/berat ruang kelas (DAK):SDN Geblug Kec.Buayan, SDN 1 Tambakmulyo Kec.Puring, SDN 2 Kritig Kec.Petanahan, SDN Grogolpenatus Kec.Petanahan, SDN Ampelsari Kec.Petanahan, SDN 1 Kuwarisan Kec.Kutowinangun, SDN Rangkah Kec.Buayan, SDN 2 Gebangsari Kec.Klirong, SDN 1 Jogomertan Kec.Petanahan, SDN 1 Karangsari Kec.Kutowinngun. Rehabilitasi toilet (jamban) beserta sanitasi (DAK) : SDN 4 Tamanwinangun					Kab. Kebumen, Kebumen, Tamanwinangun Kab. Kebumen, Kebumen, Bumirejo Kab. Kebumen, Kebumen, Kalibagor Kab. Kebumen, Kebumen, Jatisari Kab. Kebumen, Kebumen, Kawedusan Kab. Kebumen, Sruweng, Sidoarjo Kab. Kebumen, Sruweng, Pandansari Kab. Kebumen, Adimulyo, Wajasari Kab. Kebumen, Rowokele, Bumiagung Kab. Kebumen, Rowokele, Giyanti Kab. Kebumen, Sempor, Kalibeji Kab. Kebumen, Sempor, Sempor Kab. Kebumen, Gombong, Banjarsari Kab. Kebumen, Gombong, Panjangsari Kab. Kebumen, Gombong, Patemon Kab. Kebumen, Gombong, Klopogodo Kab. Kebumen, Karanganyar, Plarangan Kab. Kebumen, Karanggayam, Giritirto Kab. Kebumen, Poncowarno, Tirtomoyo Kab. Kebumen, Karangsambung, Pujotirto						

Rancangan Akhir Rencana Kerja Pemerintah Daerah (RKPD)
Kabupaten Kebumen
Tahun 2022

Kode	Urusan/ Bidang Urusan/ Program/ Kegiatan/ Sub Kegiatan	Indikator Program/ Kegiatan/ Sub Kegiatan	Target Akhir Periode RPJMD	Realisasi Capaian RKPD Tahun 2020	Prakiraan Capaian Target RKPD Tahun 2021	Capaian Kinerja dan Kerangka Pendanaan						Kelompok Sasaran	Prakiraan Maju Rencana Tahun 2023		Perangkat Daerah Penanggung Jawab
						Target 2022	Pagu Indikatif	Lokasi	Sumber Dana	Prioritas			Target	Pagu Indikatif	
										Nasional	Daerah				
		Kec.Kebumen, SDN 3 Pandansari Kec.Sruweng, SDN 4 Bumirejo Kec. Kebumen, SDN 4 Krakal Alian, SDN Karangsari Kec.Kutowinangun. Rehabilitasi toilet (jamban) DAU ; SDN Wajasari, Kec. Adimulyo Rehabitasi Sedang/Berat Jamban (DID):SDN Banjarsari Kec. Gombong, SDN Korowelang Kec. Kutowinangun, SDN 3 Giritirto Kec. Karanggayam Rehabitasi Sedang/Berat Ruang Guru (DID):SDN 1 Kalirejo Kec. Karanggayam, SDN 2 Kalirejo Kec. Karanggayam Rehabitasi Sedang/Berat Ruang Kelas (DID):SDN Sawangan Kec.Kuwarasan, SDN Kaligesing Kec.Sadang, SDN 1 Sadangkulon Kec.Sadang, SDN 1 Giyanti Kec.Rowokele, SDN 1 Kalijoyo Kec.Alian, SDN 1 Nogoraji Kec. Buayan, SDN Plarangan Kec. Karanganyar, SDN Sidomulyo Kec. Ambal Rehabitasi Sedang/Berat Ruang Perpustakaan (DID):SDN 2 Jatisari Kec.Kebumen, SDN 4 Krakal Kec.Alian, SDN Klopogodo Kec.Gombong, SDN Rangkah Kec.Buayan, SDN 3 Banjareja Kec.Kuwarasan, SDN 3 Sidoagung Kec.Sruweng., SDN 1 Nogoraji Kec. Buayan						Kab. Kebumen, Karangsambung, Banioro						
1 01 02 2.01 14	Pengadaan Mebel Sekolah	Jumlah paket pengadaan mebel ruang kelas dan perpustakaan : SDN 2 Condongcampur Kec.Sruweng, SDN 1 Kebadongan Kec.Klirong, SDN Wonosigro Kec.Gombong, SDN Klepusanggar Kec.Sruweng, SDN 1 Banjararjo Kec.Ayah, SDN 2 Srati Kec.Ayah, SDN Wotbuwono Kec.Klirong, SDN 2 Klirong Kec.Klirong, SDN 2 Kuwayuhan Kec.Pejagoan, SDN Mangunweni Kec.Ayah.				10 Paket	190,000,000	Semua Kab/Kota, Semua Kecamatan, Semua Kelurahan Kab. Kebumen, Ayah, Srati Kab. Kebumen, Ayah, Banjararjo Kab. Kebumen, Ayah, Mangunweni Kab. Kebumen, Klirong, Klirong	Dana Insentif Daerah	Meningkatkan Sumber Daya Manusia Yang Berkualitas Dan Berdaya Saing	2. Penerapan Pelayanan Pendidikan dan Sistem Kesehatan yang Adaptif Pandemi	Warga negara usia sekolah wajib dikdas di Kab. Kebumen	10 Paket	190,000,000	DINAS PENDIDIKAN, KEPEMUDAAN DAN OLAHRAGA

Rancangan Akhir Rencana Kerja Pemerintah Daerah (RKPD)
Kabupaten Kebumen
Tahun 2022

Kode	Urusan/ Bidang Urusan/ Program/ Kegiatan/ Sub Kegiatan	Indikator Program/ Kegiatan/ Sub Kegiatan	Target Akhir Periode RPJMD	Realisasi Capaian RKPD Tahun 2020	Prakiraan Capaian Target RKPD Tahun 2021	Capaian Kinerja dan Kerangka Pendanaan						Kelompok Sasaran	Prakiraan Maju Rencana Tahun 2023		Perangkat Daerah Penanggung Jawab
						Target 2022	Pagu Indikatif	Lokasi	Sumber Dana	Prioritas			Target	Pagu Indikatif	
										Nasional	Daerah				
								Kab. Kebumen, Klirong, Wotbuwono Kab. Kebumen, Klirong, Kebadongan Kab. Kebumen, Pejagoan, Kewayuhan Kab. Kebumen, Sruweng, Klepusanggar Kab. Kebumen, Sruweng, Condongcampur							
1 01 02 2.01 16	Pengadaan Perlengkapan Sekolah	Jumlah paket pengadaan peralatan TIK (DAK): SDN 1 Giyanti, SDN 4 Tamanwinangun, SDN 2 Kritig, SDN Grogolpenatus, SDN 1 Gunungmujil, SDN 3 Kutowinangun, SDN 1 Jatijajar, SDN Tanuharjo, SDN 2 Gombong, SDN 1 Selang, SDN Clapar, SDN 2 Gunungsari, SDN Glontor, SDN Patukrejomulyo, SDN 2 Sidoharjo, SDN 2 Sidomoro, SDN 2 Sangubanyu, SDN 2 Tambakmulyo				25 Paket	372,400,000	Semua Kab/Kota, Semua Kecamatan, Semua Kelurahan Kab. Kebumen, Ayah, Jatijajar Kab. Kebumen, Petanahan, Karangduwur Kab. Kebumen, Prembun, Prembun Kab. Kebumen, Alian, Tanuharjo Kab. Kebumen, Kebumen, Selang Kab. Kebumen, Gombong, Gombong Kab. Kebumen, Karanganyar, Karanganyar	Dana Transfer Umum-Dana Alokasi Umum DAK Fisik - Bidang Pendidikan - Reguler - SD	Meningkatkan Sumber Daya Manusia Yang Berkualitas Dan Berdaya Saing	2. Penerapan Pelayanan Pendidikan dan Sistem Kesehatan yang Adaptif Pandemi	Warga negara usia sekolah wajib dikdas di Kab. Kebumen	25 Paket	372,400,000	DINAS PENDIDIKAN, KEPEMUDAAN DAN OLAHRAGA
1 01 02 2.01 19	Pemeliharaan Rutin Sarana, Prasarana dan Utilitas Sekolah	Jumlah sekolah yang mendapatkan Pemeliharaan Rutin Sarana, Prasarana dan Utilitasnya				26 unit	100,000,000	Semua Kab/Kota, Semua Kecamatan, Semua Kelurahan	Dana Insentif Daerah	Meningkatkan Sumber Daya Manusia Yang Berkualitas Dan Berdaya Saing	2. Penerapan Pelayanan Pendidikan dan Sistem Kesehatan yang Adaptif Pandemi	Warga negara usia sekolah wajib dikdas di Kab. Kebumen	26 unit	700,000,000	DINAS PENDIDIKAN, KEPEMUDAAN DAN OLAHRAGA
1 01 02 2.01 21	Penyediaan Biaya Personil Peserta Didik Sekolah Dasar	Jumlah penerima Beasiswa Kurang Mampu (BKM) jenjang SD/MI				3000 Siswa	1,260,000,000	Semua Kab/Kota, Semua Kecamatan, Semua Kelurahan	Dana Transfer Umum-Dana Alokasi Umum	Meningkatkan Sumber Daya Manusia Yang Berkualitas Dan Berdaya Saing	2. Penerapan Pelayanan Pendidikan dan Sistem Kesehatan yang Adaptif Pandemi	Warga negara usia sekolah wajib dikdas di Kab. Kebumen	3000 Siswa	1,260,000,000	DINAS PENDIDIKAN, KEPEMUDAAN DAN OLAHRAGA
1 01 02 2.01 23	Penyelengaraan Proses Belajar dan Ujian bagi Peserta Didik	Jumlah SD yang difasilitasi pelaksanaan Ujian dan Monev BOS				765 sekolah	415,000,000	Semua Kab/Kota, Semua Kecamatan, Semua Kelurahan	Dana Transfer Umum-Dana Alokasi Umum	Meningkatkan Sumber Daya Manusia Yang Berkualitas Dan Berdaya Saing	2. Penerapan Pelayanan Pendidikan dan Sistem Kesehatan yang Adaptif Pandemi	Warga negara usia sekolah wajib dikdas di Kab. Kebumen	765 sekolah	415,000,000	DINAS PENDIDIKAN, KEPEMUDAAN DAN OLAHRAGA

Rancangan Akhir Rencana Kerja Pemerintah Daerah (RKPD)
Kabupaten Kebumen
Tahun 2022

Kode	Urusan/ Bidang Urusan/ Program/ Kegiatan/ Sub Kegiatan	Indikator Program/ Kegiatan/ Sub Kegiatan	Target Akhir Periode RPJMD	Realisasi Capaian RKPD Tahun 2020	Prakiraan Capaian Target RKPD Tahun 2021	Capaian Kinerja dan Kerangka Pendanaan						Kelompok Sasaran	Prakiraan Maju Rencana Tahun 2023		Perangkat Daerah Penanggung Jawab
						Target 2022	Pagu Indikatif	Lokasi	Sumber Dana	Prioritas			Target	Pagu Indikatif	
										Nasional	Daerah				
1 01 02 2.01 24	Penyiapan dan Tindak Lanjut Evaluasi Satuan Pendidikan Dasar	Jumlah Kepala SD Negeri dan pengawas SD yang dievaluasi				838 orang	175,890,000	Semua Kab/Kota, Semua Kecamatan, Semua Kelurahan	Dana Transfer Umum-Dana Alokasi Umum	Meningkatkan Sumber Daya Manusia Yang Berkualitas Dan Berdaya Saing	2. Penerapan Pelayanan Pendidikan dan Sistem Kesehatan yang Adaptif Pandemi	Warga negara usia sekolah wajib dikdas di Kab. Kebumen	838 orang	175,890,000	DINAS PENDIDIKAN, KEPEMUDAAN DAN OLAHRAGA
1 01 02 2.01 25	Pembinaan Minat, Bakat dan Kreativitas Siswa	Jumlah Sekolah Dasar yang mendapatkan Pembinaan Minat, Bakat dan Kreativitas Siswa (KSN SD, KOSN SD, FLS2N SD, LCC SD, Dokter Kecil SD, MAPSI SD)				895 Siswa	1,133,534,000	Semua Kab/Kota, Semua Kecamatan, Semua Kelurahan	Dana Transfer Umum-Dana Alokasi Umum	Meningkatkan Sumber Daya Manusia Yang Berkualitas Dan Berdaya Saing	2. Penerapan Pelayanan Pendidikan dan Sistem Kesehatan yang Adaptif Pandemi	Warga negara usia sekolah wajib dikdas di Kab. Kebumen	895 Siswa	1,133,534,000	DINAS PENDIDIKAN, KEPEMUDAAN DAN OLAHRAGA
1 01 02 2.01 26	Penyediaan Pendidik dan Tenaga Kependidikan bagi Satuan Pendidikan Sekolah Dasar	Jumlah calon kepala yang mengikuti seleksi dan pembekalan serta pelantikan /pengambilan sumpah calon kepala sekolah dan GTT PTT di lingkungan pemerintah Kabupaten Kebumen				2286 Orang	11,641,570,000	Semua Kab/Kota, Semua Kecamatan, Semua Kelurahan	Dana Transfer Umum-Dana Alokasi Umum	Meningkatkan Sumber Daya Manusia Yang Berkualitas Dan Berdaya Saing	2. Penerapan Pelayanan Pendidikan dan Sistem Kesehatan yang Adaptif Pandemi 2. Penerapan Pelayanan Pendidikan dan Sistem Kesehatan yang Adaptif Pandemi	Warga negara usia sekolah wajib dikdas di Kab. Kebumen	2286 Orang	10,321,570,000	DINAS PENDIDIKAN, KEPEMUDAAN DAN OLAHRAGA
1 01 02 2.01 27	Pengembangan Karir Pendidik dan Tenaga Kependidikan pada Satuan Pendidikan Sekolah Dasar	"Jumlah Pendidik dan Tenaga Kependidikan pada Satuan Pendidikan Sekolah Dasar"				3770 orang	135,643,000	Semua Kab/Kota, Semua Kecamatan, Semua Kelurahan	Dana Transfer Umum-Dana Alokasi Umum	Meningkatkan Sumber Daya Manusia Yang Berkualitas Dan Berdaya Saing	2. Penerapan Pelayanan Pendidikan dan Sistem Kesehatan yang Adaptif Pandemi	Warga negara usia sekolah wajib dikdas di Kab. Kebumen	3770 orang	135,643,000	DINAS PENDIDIKAN, KEPEMUDAAN DAN OLAHRAGA
1 01 02 2.01 28	Pembinaan Kelembagaan dan Manajemen Sekolah	Jumlah Sekolah yang mendapatkan Pembinaan Kelembagaan dan Manajemen Sekolah				765 Sekolah	600,000,000	Semua Kab/Kota, Semua Kecamatan, Semua Kelurahan	Dana Transfer Umum-Dana Alokasi Umum	Meningkatkan Sumber Daya Manusia Yang Berkualitas Dan Berdaya Saing	2. Penerapan Pelayanan Pendidikan dan Sistem Kesehatan yang Adaptif Pandemi	Warga negara usia sekolah wajib dikdas di Kab. Kebumen	765 Sekolah	600,000,000	DINAS PENDIDIKAN, KEPEMUDAAN DAN OLAHRAGA
1 01 02 2.01 29	Pengelolaan Dana BOS Sekolah Dasar	Jumlah Sekolah Dasar Negeri yang mendapatkan Biaya Operasional Sekolah (BOS)				736 Sekolah	94,000,500,000	Semua Kab/Kota, Semua Kecamatan, Semua Kelurahan	DAK Non Fisik - BOS Reguler	Meningkatkan Sumber Daya Manusia Yang Berkualitas Dan Berdaya Saing	2. Penerapan Pelayanan Pendidikan dan Sistem Kesehatan yang Adaptif Pandemi	Warga negara usia sekolah wajib dikdas di Kab. Kebumen	736 Sekolah	94,000,500,000	DINAS PENDIDIKAN, KEPEMUDAAN DAN OLAHRAGA
1 01 02 2.02	**Pengelolaan Pendidikan Sekolah Menengah Pertama**	APK SMP/MTs/Paket B	%		%	97.68 %	**50,913,028,000**						97.68 %	**50,738,628,000**	
1 01 02 2.02 12	Pembangunan Sarana, Prasarana dan Utilitas Sekolah	Jumlah Sarana, Prasarana dan Utilitas Sekolah yang dibangun (Pembangunan R Lab Komputer : SMPN 4 Satap Karangsambung, SMPN 3 Satap Sempor, SMPN 3 Satap Ayah, SMPN 2 Karanggayam, SMPN 2 Ayah, SMPN 2 Buayan) Pembangunan R Kalas Baru : SMPN 4 Satap Karangsambung, SMPN 1 Prembun, SMPN 1 Klirong.				6 ruang 5 ruang 2 paket	475,828,000	Semua Kab/Kota, Semua Kecamatan, Semua Kelurahan Kab. Kebumen, Ayah, Jintung Kab. Kebumen, Ayah, Mangunweni Kab. Kebumen, Buayan, Nogoraji	Dana Transfer Umum-Dana Alokasi Umum Dana Insentif Daerah	Meningkatkan Sumber Daya Manusia Yang Berkualitas Dan Berdaya Saing	2. Penerapan Pelayanan Pendidikan dan Sistem Kesehatan yang Adaptif Pandemi	Warga Negara Usia Sekolah wajib Dikdas di Kab. Kebumen	6 ruang 5 ruang 2 paket	275,828,000	DINAS PENDIDIKAN, KEPEMUDAAN DAN OLAHRAGA

Rancangan Akhir Rencana Kerja Pemerintah Daerah (RKPD)
Kabupaten Kebumen
Tahun 2022

Kode	Urusan/ Bidang Urusan/ Program/ Kegiatan/ Sub Kegiatan	Indikator Program/ Kegiatan/ Sub Kegiatan	Target Akhir Periode RPJMD	Realisasi Capaian RKPD Tahun 2020	Prakiraan Capaian Target RKPD Tahun 2021	Capaian Kinerja dan Kerangka Pendanaan						Kelompok Sasaran	Prakiraan Maju Rencana Tahun 2023		Perangkat Daerah Penanggung Jawab
						Target 2022	Pagu Indikatif	Lokasi	Sumber Dana	Prioritas			Target	Pagu Indikatif	
										Nasional	Daerah				
		Pembangunan Talud : SMPN 4 Satap Karangsambung, SMPN 2 Sruweng						Kab. Kebumen, Klirong, Klirong Kab. Kebumen, Prembun, Prembun Kab. Kebumen, Sempor, Kedungwringin Kab. Kebumen, Karanggayam, Gunungsari Kab. Kebumen, Karangsambung, Pujotirto						
1 01 02 2.02 24	Rehabilitasi Sedang/Berat Sarana, Prasarana dan Utilitas Sekolah	Jumlah Sarana, Prasarana dan Utilitas Sekolah yang direhab (Rehabilitasi R Kelas Beserta Perabotnya : SMPN 1 Adimulyo, SMPN 2 Kebumen, SMPN1 Klirong, SMPN 1 Karangsambung, SMPN 4 Gombong, SMPN 2 Buluspesantren, SMPN 3 Satap Sempor, SMPN 2 Buayan, SMPN 2 Adimulyo, SMPN 1 Puring, SMPN 2 Mirit, SMPN 5 Kebumen, SMPN 2 Satap Alian, SMPN 1 Karanggayam, SMPN 1 Ambal, SMPN 1 Sruweng) Rehabilitasi R Guru Beserta Perabotnya : SMPN 2 Sruweng, SMPN 2 Satap Alian, SMPN 1 Ambal, SMPN 1 Adimulyo, SMPN 3 Kebumen, SMPN 1 Karanggayam Rehabilitasi R Lab Komputer : SMPN 1 Sruweng, SMPN 2 Buayan, SMPN 1 Adimulyo, SMPN 4 Gombong, SMPN 3 Kebumen. Rehabilitasi R Perpustakaan Beserta Perabotnya : SMPN 5 Kebumen, SMPN 1 Puring. Rehabilitasi R Tata Usaha Beserta Perabotnya : SMPN 2 Sruweng, SMPN 1 Ambal, SMPN 1 Adimulyo, SMPN 1 Sruweng, SMPN 3 Kebumen, SMPN 1 Karanggayam Rehabilitasi Ruang Lab. Bahasa Beserta Perabotnya : SMPN 1 Sruweng, SMPN 2 Adimulyo, SMPN 1 Karanggayam				28 unit 6 ruang 5 ruang 2 ruang 6 ruang 3 ruang 3 ruang	5,778,012,000	Semua Kab/Kota, Semua Kecamatan, Semua Kelurahan Kab. Kebumen, Buayan, Nogoraji Kab. Kebumen, Puring, Sitiadi Kab. Kebumen, Klirong, Klirong Kab. Kebumen, Buluspesantren, Ampih Kab. Kebumen, Ambal, Ambalresmi Kab. Kebumen, Mirit, Miritpetikusan Kab. Kebumen, Alian, Tlogowulung Kab. Kebumen, Kebumen, Kebumen Kab. Kebumen, Sruweng, Sruweng Kab. Kebumen, Sruweng, Karangjambu Kab. Kebumen, Adimulyo, Sidomulyo Kab. Kebumen, Adimulyo, Adikarto Kab. Kebumen, Sempor, Kedungwringin	Dana Transfer Umum-Dana Alokasi Umum DAK Fisik - Bidang Pendidikan - Reguler - SMP Dana Insentif Daerah	Meningkatkan Sumber Daya Manusia Yang Berkualitas Dan Berdaya Saing	2. Penerapan Pelayanan Pendidikan dan Sistem Kesehatan yang Adaptif Pandemi	Warga Negara Usia Sekolah wajib Dikdas di Kab. Kebumen	28 unit 6 ruang 5 ruang 2 ruang 6 ruang 3 ruang 3 ruang	5,778,012,000	DINAS PENDIDIKAN, KEPEMUDAAN DAN OLAHRAGA

Rancangan Akhir Rencana Kerja Pemerintah Daerah (RKPD)
Kabupaten Kebumen
Tahun 2022

Kode	Urusan/ Bidang Urusan/ Program/ Kegiatan/ Sub Kegiatan	Indikator Program/ Kegiatan/ Sub Kegiatan	Target Akhir Periode RPJMD	Realisasi Capaian RKPD Tahun 2020	Prakiraan Capaian Target RKPD Tahun 2021	Capaian Kinerja dan Kerangka Pendanaan						Kelompok Sasaran	Prakiraan Maju Rencana Tahun 2023		Perangkat Daerah Penanggung Jawab
						Target 2022	Pagu Indikatif	Lokasi	Sumber Dana	Prioritas			Target	Pagu Indikatif	
										Nasional	Daerah				
		Rehabilitasi Ruang Lab IPA : SMPN 1 Sruweng, SMPN 3 Kebumen, SMPN 5 Kebumen.						Kab. Kebumen, Gombong, Gombong Kab. Kebumen, Gombong, Wero Kab. Kebumen, Karanggayam, Karanggayam Kab. Kebumen, Karanggayam, Penimbun Kab. Kebumen, Karangsambung, Karangsambung						
1 01 02 2.02 25	Pengadaan Mebel Sekolah	jumlah paket pengadaan mebelair SMP : SMPN 2 Sempor, SMPN 2 Ambal, SMPN 4 Satap Karangsambung, SMPN 1 Alian, SMPN 2 Mirit, SMPN 2 Ayah, SMPN 2 Karanggayam				8 Paket	180,000,000	Semua Kab/Kota, Semua Kecamatan, Semua Kelurahan Kab. Kebumen, Ayah, Jintung Kab. Kebumen, Ambal, Ambalresmi Kab. Kebumen, Mirit, Miritpetikusan Kab. Kebumen, Alian, Tlogowulung Kab. Kebumen, Sempor, Sempor Kab. Kebumen, Karanggayam, Gunungsari Kab. Kebumen, Karangsambung, Pujotirto	Dana Insentif Daerah	Meningkatkan Sumber Daya Manusia Yang Berkualitas Dan Berdaya Saing	2. Penerapan Pelayanan Pendidikan dan Sistem Kesehatan yang Adaptif Pandemi	Warga Negara Usia Sekolah wajib Dikdas di Kab. Kebumen	8 Paket	180,000,000	DINAS PENDIDIKAN, KEPEMUDAAN DAN OLAHRAGA
1 01 02 2.02 32	Penyediaan Biaya Personil Peserta Didik Sekolah Menengah Pertama	Jumlah penerima Bantuan Sosial Siswa Kurang Mampu (BKM) jenjang SMP/MTs				1500 Siswa	1,170,000,000	Semua Kab/Kota, Semua Kecamatan, Semua Kelurahan	Dana Transfer Umum-Dana Alokasi Umum	Meningkatkan Sumber Daya Manusia Yang Berkualitas Dan Berdaya Saing	2. Penerapan Pelayanan Pendidikan dan Sistem Kesehatan yang Adaptif Pandemi	Warga Negara Usia Sekolah wajib Dikdas di Kab. Kebumen	1500 Siswa	1,170,000,000	DINAS PENDIDIKAN, KEPEMUDAAN DAN OLAHRAGA
1 01 02 2.02 35	Pengadaan Alat Praktik dan Peraga Siswa	Jumlah Paket Pengadaan Peralatan Lab. Komputer : SMPN 2 Mirit, SMPN 1 Ayah, SMPN 1 Padureso, SMPN 2 Ambal, SMPN 2 Buluspesantren, SMPN 6 Kebumen, SMPN 2 Pejagoan, SMPN 3 Kebumen, SMPN 1 Kebumen Pengadaan Media Pendidikan : SMP PGRI 1 Buayan, SMP PGRI 1 Kuwarasan, SMP PGRI 1				7 Paket 4 paket	1,913,400,000	Semua Kab/Kota, Semua Kecamatan, Semua Kelurahan Kab. Kebumen, Ayah, Demangsari Kab. Kebumen, Buayan, Buayan Kab. Kebumen, Petanahan,	Dana Transfer Umum-Dana Alokasi Umum DAK Fisik - Bidang Pendidikan - Reguler - SMP Dana Insentif Daerah	Meningkatkan Sumber Daya Manusia Yang Berkualitas Dan Berdaya Saing	2. Penerapan Pelayanan Pendidikan dan Sistem Kesehatan yang Adaptif Pandemi	Warga Negara Usia Sekolah wajib Dikdas di Kab. Kebumen	7 Paket 4 paket	1,915,000,000	DINAS PENDIDIKAN, KEPEMUDAAN DAN OLAHRAGA

Rancangan Akhir Rencana Kerja Pemerintah Daerah (RKPD)
Kabupaten Kebumen
Tahun 2022

Kode	Urusan/ Bidang Urusan/ Program/ Kegiatan/ Sub Kegiatan	Indikator Program/ Kegiatan/ Sub Kegiatan	Target Akhir Periode RPJMD	Realisasi Capaian RKPD Tahun 2020	Prakiraan Capaian Target RKPD Tahun 2021	Capaian Kinerja dan Kerangka Pendanaan						Kelompok Sasaran	Prakiraan Maju Rencana Tahun 2023		Perangkat Daerah Penanggung Jawab
						Target 2022	Pagu Indikatif	Lokasi	Sumber Dana	Prioritas			Target	Pagu Indikatif	
										Nasional	Daerah				
		Rowokele, MTs. Atauhid Ds. Jogomertan Petanahan.						Jogomertan Kab. Kebumen, Buluspesantren, Ampih Kab. Kebumen, Ambal, Sinungrejo Kab. Kebumen, Mirit, Miritpetikusan Kab. Kebumen, Kebumen, Kebumen Kab. Kebumen, Kebumen, Sumberadi Kab. Kebumen, Pejagoan, Peniron Kab. Kebumen, Kuwarasan, Kuwaru Kab. Kebumen, Rowokele, Kretek Kab. Kebumen, Padureso, Padureso						
1 01 02 2.02 36	Penyelengaraan Proses Belajar dan Ujian bagi Peserta Didik	Jumlah sekolah jenjang SMP yang menyelenggarakan Ujian Satuan Pendidikan (USP) dan Asesmen Nasional dan Monev BOS				120 sekolah	267,000,000	Semua Kab/Kota, Semua Kecamatan, Semua Kelurahan	Dana Transfer Umum-Dana Alokasi Umum	Meningkatkan Sumber Daya Manusia Yang Berkualitas Dan Berdaya Saing	2. Penerapan Pelayanan Pendidikan dan Sistem Kesehatan yang Adaptif Pandemi	Warga Negara Usia Sekolah wajib Dikdas di Kab. Kebumen	120 sekolah	267,000,000	DINAS PENDIDIKAN, KEPEMUDAAN DAN OLAHRAGA
1 01 02 2.02 37	Penyiapan dan Tindak Lanjut Evaluasi Satuan Pendidikan Sekolah Menengah Pertama	Jumlah Kepala SMP Negeri dan pengawas SMP yang dievaluasi				91 Orang	23,884,000	Semua Kab/Kota, Semua Kecamatan, Semua Kelurahan	Dana Transfer Umum-Dana Alokasi Umum	Meningkatkan Sumber Daya Manusia Yang Berkualitas Dan Berdaya Saing	2. Penerapan Pelayanan Pendidikan dan Sistem Kesehatan yang Adaptif Pandemi	Warga Negara Usia Sekolah wajib Dikdas di Kab. Kebumen	91 Orang	23,884,000	DINAS PENDIDIKAN, KEPEMUDAAN DAN OLAHRAGA
1 01 02 2.02 38	Pembinaan Minat, Bakat dan Kreativitas Siswa	Jumlah paket penghargaan untuk Siswa SMP Berprestasi dan Lomba (KSN SMP, KOSN SMP, FLS,GSI, OPSI, FLS2N SMP, LCC SMP, KKR, MAPSI SMP)				8 paket	640,154,000	Semua Kab/Kota, Semua Kecamatan, Semua Kelurahan	Dana Transfer Umum-Dana Alokasi Umum	Meningkatkan Sumber Daya Manusia Yang Berkualitas Dan Berdaya Saing	2. Penerapan Pelayanan Pendidikan dan Sistem Kesehatan yang Adaptif Pandemi	Warga Negara Usia Sekolah wajib Dikdas di Kab. Kebumen	8 paket	640,154,000	DINAS PENDIDIKAN, KEPEMUDAAN DAN OLAHRAGA
1 01 02 2.02 39	Penyediaan Pendidik dan Tenaga Kependidikan bagi Satuan Pendidikan Sekolah Menengah Pertama	Jumlah calon kepala yang mengikuti seleksi dan pembekalan serta pelantikan /pengambilan sumpah calon kepala sekolah dan GTT PTT di lingkungan pemerintah Kabupaten Kebumen				527 Orang	2,564,550,000	Semua Kab/Kota, Semua Kecamatan, Semua Kelurahan	Dana Transfer Umum-Dana Alokasi Umum	Meningkatkan Sumber Daya Manusia Yang Berkualitas Dan Berdaya Saing	2. Penerapan Pelayanan Pendidikan dan Sistem Kesehatan yang Adaptif Pandemi	Warga Negara Usia Sekolah wajib Dikdas di Kab. Kebumen	527 Orang	2,588,550,000	DINAS PENDIDIKAN, KEPEMUDAAN DAN OLAHRAGA

Rancangan Akhir Rencana Kerja Pemerintah Daerah (RKPD)
Kabupaten Kebumen
Tahun 2022

Kode	Urusan/ Bidang Urusan/ Program/ Kegiatan/ Sub Kegiatan	Indikator Program/ Kegiatan/ Sub Kegiatan	Target Akhir Periode RPJMD	Realisasi Capaian RKPD Tahun 2020	Prakiraan Capaian Target RKPD Tahun 2021	Capaian Kinerja dan Kerangka Pendanaan						Kelompok Sasaran	Prakiraan Maju Rencana Tahun 2023		Perangkat Daerah Penanggung Jawab
						Target 2022	Pagu Indikatif	Lokasi	Sumber Dana	Prioritas			Target	Pagu Indikatif	
										Nasional	Daerah				
1 01 02 2.02 40	Pengembangan Karir Pendidik dan Tenaga Kependidikan pada Satuan Pendidikan Sekolah Menengah Pertama	Jumlah Pendidik dan Tenaga Kependidikan pada Satuan Pendidikan Sekolah Dasar				1320 orang	132,200,000	Semua Kab/Kota, Semua Kecamatan, Semua Kelurahan	Dana Transfer Umum-Dana Alokasi Umum	Meningkatkan Sumber Daya Manusia Yang Berkualitas Dan Berdaya Saing	2. Penerapan Pelayanan Pendidikan dan Sistem Kesehatan yang Adaptif Pandemi	Warga Negara Usia Sekolah wajib Dikdas di Kab. Kebumen	1320 orang	132,200,000	DINAS PENDIDIKAN, KEPEMUDAAN DAN OLAHRAGA
1 01 02 2.02 41	Pembinaan Kelembagaan dan Manajemen Sekolah	Jumlah Sekolah yang mendapatkan Pembinaan Kelembagaan dan Manajemen Sekolah				398 Sekolah	423,000,000	Semua Kab/Kota, Semua Kecamatan, Semua Kelurahan	Dana Transfer Umum-Dana Alokasi Umum	Meningkatkan Sumber Daya Manusia Yang Berkualitas Dan Berdaya Saing	2. Penerapan Pelayanan Pendidikan dan Sistem Kesehatan yang Adaptif Pandemi	Warga Negara Usia Sekolah wajib Dikdas di Kab. Kebumen	398 Sekolah	423,000,000	DINAS PENDIDIKAN, KEPEMUDAAN DAN OLAHRAGA
1 01 02 2.02 42	Pengelolaan Dana BOS Sekolah Menengah Pertama	Jumlah SMP Negeri yang mendapatkan Biaya Operasional Sekolah (BOS)				59 Sekolah	37,345,000,000	Semua Kab/Kota, Semua Kecamatan, Semua Kelurahan	DAK Non Fisik - BOS Reguler	Meningkatkan Sumber Daya Manusia Yang Berkualitas Dan Berdaya Saing	2. Penerapan Pelayanan Pendidikan dan Sistem Kesehatan yang Adaptif Pandemi	Warga Negara Usia Sekolah wajib Dikdas di Kab. Kebumen	59 Sekolah	37,345,000,000	DINAS PENDIDIKAN, KEPEMUDAAN DAN OLAHRAGA
1 01 02 2.03	**Pengelolaan Pendidikan Anak Usia Dini (PAUD)**	Angka Partisipasi Kasar (APK) PAUD	%		%	41.43 %	**30,798,498,000**						41.43 %	**30,238,498,000**	
1 01 02 2.03 06	Pemeliharaan Rutin Sarana, Prasarana dan Utilitas PAUD	Jumlah sekolah yang direhab :PP Putra Bangsa Widoro Karangsambung, KB Tunas Bangsa Pucangan Sadang, KB Ceria Panjangsari Gombong, TK Pertiwi 14.19.06 Ginandong Karanggayam, TK Tumbuh Berkembang Prigi Pejagoan, TK Trijaya PGRI Jemur Kebumen, TK Pertiwi 14.27.14 Watukelir, PP Permata Bunda Jintung, TK Pembina Kebumen, TK PGRI Tunas Karya 2 Ds.Ngabean Mirit, KB IT Al Hikmah Ds.Selokerto Sempor, KB Pelita Bangsa Ds.Ambalresmi Ambal, Pembangunan ruang UKS (DAK) : TK Condrorini Klegenwonosari, TK Tunas Harapan PGRI, TK Istiqomah PGRI, TK Pertiwi 14.13.05 RA Masyitoh Ds.Ambarwinangun Ambal, TK Muslimat NU "NU Fatimatuzzahro" Ds.Jogosimo Klirong, Pos PAUD Mutiara Bunda Ds.Karangpoh Pejagoan, TK Siwi Handayani Ds.Jatimalang Klirong, TK Lestari Ds.Logede Pejagoan.				5 lembaga 4 lembaga 5 lembaga	810,000,000	Kab. Kebumen, Ayah, Jintung Kab. Kebumen, Ayah, Watukelir Kab. Kebumen, Klirong, Jogosimo Kab. Kebumen, Klirong, Jatimalang Kab. Kebumen, Buluspesantren, Arjowinangun Kab. Kebumen, Ambal, Ambarwinangun Kab. Kebumen, Mirit, Ngabean Kab. Kebumen, Kebumen, Kebumen Kab. Kebumen, Pejagoan, Logede Kab. Kebumen, Pejagoan, Karangpoh Kab. Kebumen, Pejagoan, Prigi Kab. Kebumen, Sempor, Selokerto Kab. Kebumen, Gombong, Panjangsari	Dana Transfer Umum-Dana Alokasi Umum Dana Insentif Daerah	Meningkatkan Sumber Daya Manusia Yang Berkualitas Dan Berdaya Saing	2. Penerapan Pelayanan Pendidikan dan Sistem Kesehatan yang Adaptif Pandemi	Anak usia sekolah PAUD di Kab. Kebumen	5 lembaga 4 lembaga 5 lembaga	500,000,000	DINAS PENDIDIKAN, KEPEMUDAAN DAN OLAHRAGA

Rancangan Akhir Rencana Kerja Pemerintah Daerah (RKPD)
Kabupaten Kebumen
Tahun 2022

Kode	Urusan/ Bidang Urusan/ Program/ Kegiatan/ Sub Kegiatan	Indikator Program/ Kegiatan/ Sub Kegiatan	Target Akhir Periode RPJMD	Realisasi Capaian RKPD Tahun 2020	Prakiraan Capaian Target RKPD Tahun 2021	Capaian Kinerja dan Kerangka Pendanaan						Kelompok Sasaran	Prakiraan Maju Rencana Tahun 2023		Perangkat Daerah Penanggung Jawab
						Target 2022	Pagu Indikatif	Lokasi	Sumber Dana	Prioritas			Target	Pagu Indikatif	
										Nasional	Daerah				
								Kab. Kebumen, Karanggayam, Ginandong Kab. Kebumen, Sadang, Pucangan Kab. Kebumen, Karangsambung, Widoro							
1 01 02 2.03 12	Pengadaan Alat Praktik dan Peraga Siswa PAUD	Jumlah paket alat permainan edukatif :PP Asih Indah Sawangan Alian, PP Kuncup Mekar Tersobo Prembun, PP Miftakhul Khasanah Donorojo Sempor, KB Muslimat NU 04 Al-Ittihad Tamanwinangun, TK Al-Furqon Kalibagor Kebumen, KB Syajaratun Thoyyibah Kebumen, TK Pertiwi 14.02.07 Bagung Prembun, PP Pelangi Bagung Prembun, PP Permata Hati Kuwaru Kuwarasan, TK Pertiwi 14.06.10 Ds. Sangubanyu, TK Tunas Harapan PGRI Ds. Indrosari PAUD Tunas Harapan Ds. Lajer, Pos PAUD Harapan Ibu Ds. Pasarsenen Ambal, Pos PAUD Werdisiwi Ds. Sumberjati Ambal , TK Kasih Ananda Ds. Dukuhrejosari, TK Manggarsari Ds. Pasarsenen, TK Marsudisiwi Ds. Benerwetan, TK Mekar Mulya Ds. Sidoluhur, TK Nusa Bhakti Ds. Singosari, TK Pamardisiwi Ds. Kembangsawit, TK Perintis Ds. Peneket Ambal, TK Tunas Bhakti Ds. Lajer Ambal Pos PAUD Wijaya Kususma Ds. Pagedangan Ambal, Pos PAUD Kasih Ibu Ds. Pucangan Ambal, KB Lintang Selatan Ds. Kaibon Ambal, Pos PAUD Mekarsari Ds. Plempukan Kembaran Ambal, Pos PAUD Permata Ibu Ds. Banjarsari Ambal, Pos PAUD Tunas Mandiri Ds. Ambarwinangun Ambal, TK Kartini Ds. Blengorkulon Ambal, TK Laras Asih Ds. Ambalkliwonan Ambal, TK Srikandi Ds. Kaibon Ambal, TK Bhakti Ds. Gondanglegi Ambal, TK Mekar Mulya Ds. Sidoluhur Ambal, TK				11 Paket 11 Paket 12 Paket 11 Paket	771,500,000	Kab. Kebumen, Ayah, Karangduwur Kab. Kebumen, Ayah, Srati Kab. Kebumen, Puring, Krandegan Kab. Kebumen, Puring, Banjarejo Kab. Kebumen, Buluspesantren, Indrosari Kab. Kebumen, Buluspesantren, Buluspesantren Kab. Kebumen, Buluspesantren, Bocor Kab. Kebumen, Buluspesantren, Rantewringin Kab. Kebumen, Buluspesantren, Tambakrejo Kab. Kebumen, Buluspesantren, Sangubanyu Kab. Kebumen, Buluspesantren, Jogopaten Kab. Kebumen, Buluspesantren, Sidomoro Kab. Kebumen, Buluspesantren, Tanjungsari Kab. Kebumen, Ambal, Plempukan Kembaran Kab. Kebumen, Ambal, Kenoyojayan Kab. Kebumen, Ambal, Kaibon Kab. Kebumen, Ambal, Sumberjati	Dana Transfer Umum-Dana Alokasi Umum Dana Insentif Daerah	Meningkatkan Sumber Daya Manusia Yang Berkualitas Dan Berdaya Saing	2. Penerapan Pelayanan Pendidikan dan Sistem Kesehatan yang Adaptif Pandemi	Anak usia sekolah PAUD di Kab. Kebumen	11 Paket 11 Paket 12 Paket 11 Paket	521,500,000	DINAS PENDIDIKAN, KEPEMUDAAN DAN OLAHRAGA

Rancangan Akhir Rencana Kerja Pemerintah Daerah (RKPD)
Kabupaten Kebumen
Tahun 2022

Kode	Urusan/ Bidang Urusan/ Program/ Kegiatan/ Sub Kegiatan	Indikator Program/ Kegiatan/ Sub Kegiatan	Target Akhir Periode RPJMD	Realisasi Capaian RKPD Tahun 2020	Prakiraan Capaian Target RKPD Tahun 2021	Capaian Kinerja dan Kerangka Pendanaan						Kelompok Sasaran	Prakiraan Maju Rencana Tahun 2023		Perangkat Daerah Penanggung Jawab
						Target 2022	Pagu Indikatif	Lokasi	Sumber Dana	Prioritas			Target	Pagu Indikatif	
										Nasional	Daerah				
		Istiqomah PGRI TK Lestari 2 PGRI Ds. Buluspesantren, TK Hardikasiwi Ds. Sidomoro, TK Pertiwi 14.06.07 Ds. Tambakrejo, Pos PAUD Setulus Bunda Ds. Sangubanyu, TK Pertiwi 14.06.02 Ds. Jogopaten, TK Pertiwi 14.06.16 Ds. Rantewringin, TK Pertiwi 14.06.09 Ds. Tanjungsari Buluspesantren, TK Pertiwi 14.06.05 Ds. Bocor, PAUD Bunda Kasih Ds. Blengorwetan, PAUD Bunda Kasih Ds. Surabayan, Pos PAUD Sri Lestari Ds. Sidoluhur						Kab. Kebumen, Ambal, Blengorwetan Kab. Kebumen, Ambal, Blengorkulon Kab. Kebumen, Ambal, Benerwetan Kab. Kebumen, Ambal, Ambalkliwonan Kab. Kebumen, Ambal, Pasarsenen Kab. Kebumen, Ambal, Pucangan Kab. Kebumen, Ambal, Gondanglegi Kab. Kebumen, Ambal, Banjarsari Kab. Kebumen, Ambal, Lajer Kab. Kebumen, Ambal, Singosari Kab. Kebumen, Ambal, Sidoluhur Kab. Kebumen, Ambal, Ambarwinangun Kab. Kebumen, Ambal, Peneket Kab. Kebumen, Ambal, Pagedangan Kab. Kebumen, Ambal, Surobayan Kab. Kebumen, Ambal, Dukuhrejosari Kab. Kebumen, Ambal, Kembangsawit Kab. Kebumen, Prembun, Tersobo Kab. Kebumen, Prembun, Prembun Kab. Kebumen, Prembun, Kabekelan						

Rancangan Akhir Rencana Kerja Pemerintah Daerah (RKPD)
Kabupaten Kebumen
Tahun 2022

Kode	Urusan/ Bidang Urusan/ Program/ Kegiatan/ Sub Kegiatan	Indikator Program/ Kegiatan/ Sub Kegiatan	Target Akhir Periode RPJMD	Realisasi Capaian RKPD Tahun 2020	Prakiraan Capaian Target RKPD Tahun 2021	Capaian Kinerja dan Kerangka Pendanaan						Kelompok Sasaran	Prakiraan Maju Rencana Tahun 2023		Perangkat Daerah Penanggung Jawab
						Target 2022	Pagu Indikatif	Lokasi	Sumber Dana	Prioritas			Target	Pagu Indikatif	
										Nasional	Daerah				
								Kab. Kebumen, Prembun, Kedungwaru Kab. Kebumen, Prembun, Bagung Kab. Kebumen, Prembun, Mulyosri Kab. Kebumen, Prembun, Kabuaran Kab. Kebumen, Alian, Sawangan Kab. Kebumen, Kebumen, Tamanwinangun Kab. Kebumen, Kebumen, Kalibagor Kab. Kebumen, Kebumen, Kutosari Kab. Kebumen, Sruweng, Karanggedang Kab. Kebumen, Kuwarasan, Kuwaru Kab. Kebumen, Sempor, Donorejo Kab. Kebumen, Karanganyar, Jatiluhur Kab. Kebumen, Karanganyar, Giripurno Kab. Kebumen, Karanggayam, Kebakalan Kab. Kebumen, Karanggayam, Kalibening Kab. Kebumen, Karanggayam, Glontor Kab. Kebumen, Sadang, Cangkring Kab. Kebumen, Bonorowo, Ngasinan Kab. Kebumen, Padureso, Balingasal Kab. Kebumen, Padureso, Rahayu						

Rancangan Akhir Rencana Kerja Pemerintah Daerah (RKPD)
Kabupaten Kebumen
Tahun 2022

Kode	Urusan/ Bidang Urusan/ Program/ Kegiatan/ Sub Kegiatan	Indikator Program/ Kegiatan/ Sub Kegiatan	Target Akhir Periode RPJMD	Realisasi Capaian RKPD Tahun 2020	Prakiraan Capaian Target RKPD Tahun 2021	Capaian Kinerja dan Kerangka Pendanaan						Kelompok Sasaran	Prakiraan Maju Rencana Tahun 2023		Perangkat Daerah Penanggung Jawab
						Target 2022	Pagu Indikatif	Lokasi	Sumber Dana	Prioritas			Target	Pagu Indikatif	
										Nasional	Daerah				
								Kab. Kebumen, Padureso, Sendangdalem Kab. Kebumen, Poncowarno, Soka							
1 01 02 2.03 13	Penyelenggaraan Proses Belajar PAUD	Jumlah lembaga PAUD negeri dan swasta yang dibina				1152 Lembaga	280,000,000	Semua Kab/Kota, Semua Kecamatan, Semua Kelurahan	Dana Transfer Umum-Dana Alokasi Umum	Meningkatkan Sumber Daya Manusia Yang Berkualitas Dan Berdaya Saing	2. Penerapan Pelayanan Pendidikan dan Sistem Kesehatan yang Adaptif Pandemi	Anak usia sekolah PAUD di Kab. Kebumen	1152 Lembaga	280,000,000	DINAS PENDIDIKAN, KEPEMUDAAN DAN OLAHRAGA
1 01 02 2.03 14	Penyiapan dan Tindak Lanjut Evaluasi Satuan PAUD	Jumlah lembaga PAUD yang dimonev, evaluasi Kepala dan Pengawas TK yang dievaluasi				68 Lembaga	21,700,000	Semua Kab/Kota, Semua Kecamatan, Semua Kelurahan	Dana Transfer Umum-Dana Alokasi Umum	Meningkatkan Sumber Daya Manusia Yang Berkualitas Dan Berdaya Saing	2. Penerapan Pelayanan Pendidikan dan Sistem Kesehatan yang Adaptif Pandemi	Anak usia sekolah PAUD di Kab. Kebumen	68 Lembaga	21,700,000	DINAS PENDIDIKAN, KEPEMUDAAN DAN OLAHRAGA
1 01 02 2.03 16	Pengembangan Karir Pendidik dan Tenaga Kependidikan pada Satuan Pendidikan PAUD	Jumlah pendidik dan tenaga kependidikan pada satuan pendidikan PAUD				2176 orang	8,300,000,000	Semua Kab/Kota, Semua Kecamatan, Semua Kelurahan	Dana Transfer Umum-Dana Alokasi Umum	Meningkatkan Sumber Daya Manusia Yang Berkualitas Dan Berdaya Saing	2. Penerapan Pelayanan Pendidikan dan Sistem Kesehatan yang Adaptif Pandemi	Anak usia sekolah PAUD di Kab. Kebumen	2176 orang	8,300,000,000	DINAS PENDIDIKAN, KEPEMUDAAN DAN OLAHRAGA
1 01 02 2.03 17	Pembinaan Kelembagaan dan Manajemen PAUD	Jumlah sekolah yang mendapatkan pembinaan kelembagaan dan manajamen sekolah				27 Sekolah	305,298,000	Semua Kab/Kota, Semua Kecamatan, Semua Kelurahan	Dana Transfer Umum-Dana Alokasi Umum	Meningkatkan Sumber Daya Manusia Yang Berkualitas Dan Berdaya Saing	2. Penerapan Pelayanan Pendidikan dan Sistem Kesehatan yang Adaptif Pandemi	Anak usia sekolah PAUD di Kab. Kebumen	27 Sekolah	305,298,000	DINAS PENDIDIKAN, KEPEMUDAAN DAN OLAHRAGA
1 01 02 2.03 18	Pengelolaan Dana BOP PAUD	Jumlah Lembaga PAUD negeri dan swasta yang dibina				1152 Lembaga	20,310,000,000	Semua Kab/Kota, Semua Kecamatan, Semua Kelurahan	DAK Non Fisik - BOP PAUD	Meningkatkan Sumber Daya Manusia Yang Berkualitas Dan Berdaya Saing	2. Penerapan Pelayanan Pendidikan dan Sistem Kesehatan yang Adaptif Pandemi	Anak usia sekolah PAUD di Kab. Kebumen	1152 Lembaga	20,310,000,000	DINAS PENDIDIKAN, KEPEMUDAAN DAN OLAHRAGA
1 01 02 2.04	**Pengelolaan Pendidikan Nonformal/Kesetaraan**	Persentase Anak Usia 7-18 Tahun yang telah tamat atau sedang belajar di Pendidikan Kesetaraan yang mendapatkan pelayanan sesuai standar (APK Kesetaraan)	%		%	100 %	**3,282,037,000**						100 %	**3,389,953,000**	
1 01 02 2.04 05	Pemeliharaan Rutin Gedung/Ruang Kelas/Ruang Guru Pendidikan Nonformal/Kesetaraan	Jumlah unit pemeliharaan rutin gedung/ ruang kelas/ ruang guru Pendidikan Non Formal/ Kesetaraan (SKB)				1 unit	6,000,000	Semua Kab/Kota, Semua Kecamatan, Semua Kelurahan Kab. Kebumen, Pejagoan, Pejagoan	Dana Transfer Umum-Dana Alokasi Umum	Meningkatkan Sumber Daya Manusia Yang Berkualitas Dan Berdaya Saing	2. Penerapan Pelayanan Pendidikan dan Sistem Kesehatan yang Adaptif Pandemi	Penduduk di Kab. Kebumen yang tidak menyelesaikan pendidikan formal	1 unit	6,500,000	DINAS PENDIDIKAN, KEPEMUDAAN DAN OLAHRAGA
1 01 02 2.04 09	Pengadaan Perlengkapan Pendidikan Nonformal/Kesetaraan	Jumlah paket pengadaan perlengkapan pendidikan, bahan bacaaan dan rak taman bacaan (SKB Pejagoan, PKBM Tutwuri Handayani Pandansari				6 paket	182,283,000	Semua Kab/Kota, Semua Kecamatan, Semua Kelurahan	Dana Transfer Umum-Dana Alokasi Umum Dana Insentif Daerah	Meningkatkan Sumber Daya Manusia Yang Berkualitas Dan Berdaya Saing	2. Penerapan Pelayanan Pendidikan dan Sistem Kesehatan yang Adaptif Pandemi	Penduduk di Kab. Kebumen yang tidak menyelesaikan pendidikan formal	6 paket	182,283,000	DINAS PENDIDIKAN, KEPEMUDAAN DAN OLAHRAGA

Rancangan Akhir Rencana Kerja Pemerintah Daerah (RKPD)
Kabupaten Kebumen
Tahun 2022

Kode	Urusan/ Bidang Urusan/ Program/ Kegiatan/ Sub Kegiatan	Indikator Program/ Kegiatan/ Sub Kegiatan	Target Akhir Periode RPJMD	Realisasi Capaian RKPD Tahun 2020	Prakiraan Capaian Target RKPD Tahun 2021	Capaian Kinerja dan Kerangka Pendanaan						Kelompok Sasaran	Prakiraan Maju Rencana Tahun 2023		Perangkat Daerah Penanggung Jawab
						Target 2022	Pagu Indikatif	Lokasi	Sumber Dana	Prioritas			Target	Pagu Indikatif	
										Nasional	Daerah				
		Sruweng, PKBM Perkasa Kutosari Kebumen, PKBM Assidiqiyah Kaleng Puring, PKBM Handayani Panjangsari Gombong, PKBM Al-Barokah Geblug Buayan)						Kab. Kebumen, Buayan, Geblug Kab. Kebumen, Puring, Kaleng Kab. Kebumen, Kebumen, Kutosari Kab. Kebumen, Pejagoan, Pejagoan Kab. Kebumen, Sruweng, Pandansari Kab. Kebumen, Gombong, Panjangsari						
1 01 02 2.04 10	Penyediaan Biaya Personil Peserta Didik Nonformal/Kesetaraan	Jumlah lembaga penerima bantuan Kesetaraan Paket A, B dan C bagi PKBM yang belum mendapatkan BOP Pusat (PKBM Al Furqon Desa Kemangguan Kec. Alian, PKBM Al Barokah Desa Geblug Kec. Buayan, PKBM AnNahar Desa Kalibangkan Kec. Ayah, PKBM Handayani Gombong Desa Panjangsari Kec. Gombong,PKBM Lintang Sekatan Desa Kaibon Kec. Ambal Jumlah lembaga penerima bantuan Kesetaraan Paket A, B dan C bagi PKBM yang belum mendapatkan BOP Pusat (PKBM Al Syarif Desa Kalipoh Kec Ayah,PKBM Handayani Sempor Desa kalibeji Kec.Sempor,PKBM Insan Cendeki Desa Bonorowo Kec.Bonorowo,PKBM Kawasan Candra Mandiri Desa Sadangkulon Kec Sadang,PKBM Perkasa Desa Kutosari Kec Kebumen) Jumlah lembaga penerima bantuan Kesetaraan Paket A, B dan C bagi PKBM yang belum mendapatkan BOP Pusat (PKBM Sukses Mandiri Desa Sidogede Kec Prembun,PKBMAL Multazam Desa Sidomukti Kec. Ambal,PKBM Sentosa Kel. Plarangan Kec. Karanganyar,PKBM Assidiqiyah Desa Kaleng Kec.Puring,PKBM Maju Lancar Desa Pekunden Kec. Kutowinangun)				5 Lembaga 5 Lembaga 5 Lembaga 5 Lembaga	92,008,000	Semua Kab/Kota, Semua Kecamatan, Semua Kelurahan	Dana Transfer Umum-Dana Alokasi Umum	Meningkatkan Sumber Daya Manusia Yang Berkualitas Dan Berdaya Saing	2. Penerapan Pelayanan Pendidikan dan Sistem Kesehatan yang Adaptif Pandemi	Penduduk di Kab. Kebumen yang tidak menyelesaikan pendidikan formal	5 Lembaga 5 Lembaga 5 Lembaga 5 Lembaga	92,008,000	DINAS PENDIDIKAN, KEPEMUDAAN DAN OLAHRAGA

Rancangan Akhir Rencana Kerja Pemerintah Daerah (RKPD)
Kabupaten Kebumen
Tahun 2022

Kode	Urusan/ Bidang Urusan/ Program/ Kegiatan/ Sub Kegiatan	Indikator Program/ Kegiatan/ Sub Kegiatan	Target Akhir Periode RPJMD	Realisasi Capaian RKPD Tahun 2020	Prakiraan Capaian Target RKPD Tahun 2021	Capaian Kinerja dan Kerangka Pendanaan						Kelompok Sasaran	Prakiraan Maju Rencana Tahun 2023		Perangkat Daerah Penanggung Jawab
						Target 2022	Pagu Indikatif	Lokasi	Sumber Dana	Prioritas			Target	Pagu Indikatif	
										Nasional	Daerah				
		Jumlah lembaga penerima bantuan Kesetaraan Paket A, B dan C bagi PKBM yang belum mendapatkan BOP Pusat (PKBM Sukses mandiri Desa Sidogede Kec. Prembun,PKBM Luru Ilmu Desa Selogiri Kec. Karanggayam,PKBM Perkasa Desa Kutosari kec. Kebumen,PKBM Al Hikmah Desa Arjomulyo Kec Adimulyo,PKBM Al Mukhtar Desa Jatijajar Kec AYah)													
1 01 02 2.04 11	Pengadaan Alat Praktik dan Peraga Siswa Nonformal/Kesetaraan	Jumlah paket pengadaan alat praktik dan peraga siswa nonformal/kesetaraan : PKBM Luru Ilmu Selogiri Karanggayam, PKBM Lintang Selatan Kaibon Ambal, PKBM Handayani Kaibeji Sempor, PKBM Kawasan Candra Mandiri Sadangkulon Sadang, PKBM Darussunnah Bumirejo Kebumen				10 paket	87,747,000	Semua Kab/Kota, Semua Kecamatan, Semua Kelurahan Kab. Kebumen, Ambal, Kaibon Kab. Kebumen, Kebumen, Bumirejo Kab. Kebumen, Sempor, Kalibeji Kab. Kebumen, Karanggayam, Selogiri Kab. Kebumen, Sadang, Sadangkulon	Dana Transfer Umum-Dana Alokasi Umum Dana Insentif Daerah	Meningkatkan Sumber Daya Manusia Yang Berkualitas Dan Berdaya Saing	2. Penerapan Pelayanan Pendidikan dan Sistem Kesehatan yang Adaptif Pandemi	Penduduk di Kab. Kebumen yang tidak menyelesaikan pendidikan formal	10 paket	87,747,000	DINAS PENDIDIKAN, KEPEMUDAAN DAN OLAHRAGA
1 01 02 2.04 12	Penyelenggaraan Proses Belajar Nonformal/Kesetaraan	Jumlah lembaga yang mendapatkan fasilitasi penyelenggaraan proses belajar Non Formal/Kesetaraan (Paket A Paket B dan Paket C)				61 Lembaga	240,031,000	Semua Kab/Kota, Semua Kecamatan, Semua Kelurahan	Dana Transfer Umum-Dana Alokasi Umum	Meningkatkan Sumber Daya Manusia Yang Berkualitas Dan Berdaya Saing	2. Penerapan Pelayanan Pendidikan dan Sistem Kesehatan yang Adaptif Pandemi	Penduduk di Kab. Kebumen yang tidak menyelesaikan pendidikan formal	61 Lembaga	247,447,000	DINAS PENDIDIKAN, KEPEMUDAAN DAN OLAHRAGA
1 01 02 2.04 13	Penyiapan dan Tindak Lanjut Evaluasi Satuan Pendidikan di Pendidikan Nonformal/Kesetaraan	Jumlah Anak Tidak sekolah (ATS) yang difasilitasi dan evaluasi satuan pendidikan di pendidikan nonformal/kesetaraan				5648 Orang	100,202,000	Semua Kab/Kota, Semua Kecamatan, Semua Kelurahan	Dana Transfer Umum-Dana Alokasi Umum	Meningkatkan Sumber Daya Manusia Yang Berkualitas Dan Berdaya Saing	2. Penerapan Pelayanan Pendidikan dan Sistem Kesehatan yang Adaptif Pandemi	Penduduk di Kab. Kebumen yang tidak menyelesaikan pendidikan formal	5648 Orang	100,202,000	DINAS PENDIDIKAN, KEPEMUDAAN DAN OLAHRAGA
1 01 02 2.04 15	Pengembangan Karir Pendidik dan Tenaga Kependidikan pada Satuan Pendidikan Nonformal/Kesetaraan	Jumlah pendidik dan tenaga kependidikan pada satuan pendidikan nonformal/kesetaraan yang mengikuti pemilihan PTK berprestasi dan parade dalam rangka Hari Jadi Kebumen				172 orang	321,247,000	Semua Kab/Kota, Semua Kecamatan, Semua Kelurahan	Dana Transfer Umum-Dana Alokasi Umum	Meningkatkan Sumber Daya Manusia Yang Berkualitas Dan Berdaya Saing	2. Penerapan Pelayanan Pendidikan dan Sistem Kesehatan yang Adaptif Pandemi	Penduduk di Kab. Kebumen yang tidak menyelesaikan pendidikan formal	172 orang	321,247,000	DINAS PENDIDIKAN, KEPEMUDAAN DAN OLAHRAGA
1 01 02 2.04 16	Pembinaan Kelembagaan dan Manajemen Sekolah Nonformal/Kesetaraan	Jumlah lembaga PKBM yang difasilitasi akreditasi, Fasilitasi PNF,Peserta Bintek Pengurus Paguyuban Orang Tua dan Wali Murid (11 lembaga PKBM yang				115 Lembaga	207,819,000	Semua Kab/Kota, Semua Kecamatan, Semua Kelurahan	Dana Transfer Umum-Dana Alokasi Umum	Meningkatkan Sumber Daya Manusia Yang Berkualitas Dan Berdaya Saing	2. Penerapan Pelayanan Pendidikan dan Sistem Kesehatan yang Adaptif Pandemi	Penduduk di Kab. Kebumen yang tidak menyelesaikan pendidikan formal	115 Lembaga	307,819,000	DINAS PENDIDIKAN, KEPEMUDAAN DAN OLAHRAGA

Rancangan Akhir Rencana Kerja Pemerintah Daerah (RKPD)
Kabupaten Kebumen
Tahun 2022

Kode	Urusan/ Bidang Urusan/ Program/ Kegiatan/ Sub Kegiatan	Indikator Program/ Kegiatan/ Sub Kegiatan	Target Akhir Periode RPJMD	Realisasi Capaian RKPD Tahun 2020	Prakiraan Capaian Target RKPD Tahun 2021	Capaian Kinerja dan Kerangka Pendanaan						Kelompok Sasaran	Prakiraan Maju Rencana Tahun 2023		Perangkat Daerah Penanggung Jawab
						Target 2022	Pagu Indikatif	Lokasi	Sumber Dana	Prioritas			Target	Pagu Indikatif	
										Nasional	Daerah				
		difasilitasi akreditasi SKB Kab.Kebumen, PKBM Al Mukhtar, PKBM Al barokah, PKBM Darussunnah, PKBM Al Multazam, PKBM Al Syarif, PKBM Sentosa, PKBMAssidiqiyah, PKBM Handayani Sempor, PKBM Lentera Nusantara, PKBM Maju Lancar)													
1 01 02 2.04 17	Pengelolaan Dana BOP Sekolah Nonformal/Kesetaraan	Jumlah lembaga penerima bantuan DAK Non Fisik kesetaraan bagi PKBM				24 Lembaga	2,044,700,000	Semua Kab/Kota, Semua Kecamatan, Semua Kelurahan	DAK Non Fisik - BOP Pendidikan Kesetaraan	Meningkatkan Sumber Daya Manusia Yang Berkualitas Dan Berdaya Saing	2. Penerapan Pelayanan Pendidikan dan Sistem Kesehatan yang Adaptif Pandemi	Penduduk di Kab. Kebumen yang tidak menyelesaikan pendidikan formal	24 Lembaga	2,044,700,000	DINAS PENDIDIKAN, KEPEMUDAAN DAN OLAHRAGA
2	**URUSAN PEMERINTAHAN WAJIB YANG TIDAK BERKAITAN DENGAN PELAYANAN DASAR**														
2 19	**URUSAN PEMERINTAHAN BIDANG KEPEMUDAAN DAN OLAHRAGA**						**4,477,713,000**							**5,386,173,500**	
2 19 02	**PROGRAM PENGEMBANGAN KAPASITAS DAYA SAING KEPEMUDAAN**	Persentase Organisasi Pemuda yang Aktif	%		%	3,07 %	**770,124,000**						3,07 %	**927,000,000**	
2 19 02 2.01	**Penyadaran, Pemberdayaan, dan Pengembangan Pemuda dan Kepemudaan Terhadap Pemuda Pelopor Kabupaten/Kota, Wirausaha Muda Pemula, dan Pemuda Kader Kabupaten/Kota**	Jumlah kegiatan Penyadaran, Pemberdayaan, dan Pengembangan Pemuda dan Kepemudaan Terhadap Pemuda Pelopor Kabupaten/Kota, Wirausaha Muda Pemula, dan Pemuda Kader Kabupaten/Kota	Kegiatan		Kegiatan	2 Kegiatan	**770,124,000**						2 Kegiatan	**927,000,000**	
2 19 02 2.01 03	Koordinasi, Sinkronisasi dan Penyelenggaraan Peningkatan Kapasitas Daya Saing Pemuda Kader Kabupaten/Kota	jumlah peserta peningkatan kapasitas daya saing pemuda kader kabupaten/kota				725 orang	770,124,000	Kab. Kebumen, Kebumen, Kebumen	Dana Transfer Umum-Dana Alokasi Umum	Meningkatkan Sumber Daya Manusia Yang Berkualitas Dan Berdaya Saing	2. Penerapan Pelayanan Pendidikan dan Sistem Kesehatan yang Adaptif Pandemi	Organisasi Kepemudaan, KWP, Siswa SMA/SMK/MA Kabupaten Kebumen	725 orang	927,000,000	DINAS PENDIDIKAN, KEPEMUDAAN DAN OLAHRAGA
2 19 03	**PROGRAM PENGEMBANGAN KAPASITAS DAYA SAING KEOLAHRAGAAN**	Persentase Prestasi Olahraga	%		%	50 %	**3,313,161,000**						50 %	**4,055,745,500**	
2 19 03 2.01	**Pembinaan dan Pengembangan Olahraga Pendidikan pada Jenjang Pendidikan yang menjadi Kewenangan Daerah Kabupaten/Kota**	Jumlah GOR dan Stadion yang terpelihara/ di kembangkan;Jumlah kegiatan pengadaan sarpras Olahraga	Kegiatan		Kegiatan	6 Kegiatan	**1,435,594,000**						6 Kegiatan	**1,194,851,500**	
2 19 03 2.01 03	Koordinasi, Sinkronisasi dan Pelaksanaan Penyediaan Sarana dan Prasarana Olahraga Kabupaten/Kota	Jumlah lokasi pemeliharaan dan penyediaan sarana prasarana olahraga Jumlah lokasi pemeliharaan dan penyediaan sarana prasarana olahraga (GOR Karanganyar, GOR Gombong, GOR Petanahan)				50 Lokasi 3 lokasi	1,435,594,000	Kab. Kebumen, Ayah, Jintung Kab. Kebumen, Buayan, Rangkah Kab. Kebumen, Buayan, Rogodadi Kab. Kebumen, Buayan, Jatiroto Kab. Kebumen, Puring, Kaleng	Dana Transfer Umum-Dana Alokasi Umum	Meningkatkan Sumber Daya Manusia Yang Berkualitas Dan Berdaya Saing	2. Penerapan Pelayanan Pendidikan dan Sistem Kesehatan yang Adaptif Pandemi	Pelajar, Atlet, Masyarakat, kelompok masyarakat	50 Lokasi 3 lokasi	1,194,851,500	DINAS PENDIDIKAN, KEPEMUDAAN DAN OLAHRAGA

Rancangan Akhir Rencana Kerja Pemerintah Daerah (RKPD)
Kabupaten Kebumen
Tahun 2022

Kode	Urusan/ Bidang Urusan/ Program/ Kegiatan/ Sub Kegiatan	Indikator Program/ Kegiatan/ Sub Kegiatan	Target Akhir Periode RPJMD	Realisasi Capaian RKPD Tahun 2020	Prakiraan Capaian Target RKPD Tahun 2021	Capaian Kinerja dan Kerangka Pendanaan						Kelompok Sasaran	Prakiraan Maju Rencana Tahun 2023		Perangkat Daerah Penanggung Jawab
						Target 2022	Pagu Indikatif	Lokasi	Sumber Dana	Prioritas			Target	Pagu Indikatif	
										Nasional	Daerah				
								Kab. Kebumen, Puring, Banjarejo Kab. Kebumen, Puring, Kedalemanwetan Kab. Kebumen, Puring, Srusuhjurutengah Kab. Kebumen, Puring, Sitiadi Kab. Kebumen, Puring, Sidobunder Kab. Kebumen, Petanahan, Jogomertan Kab. Kebumen, Buluspesantren, Banjurpasar Kab. Kebumen, Buluspesantren, Banjurmukadan Kab. Kebumen, Buluspesantren, Waluyo Kab. Kebumen, Ambal, Pucangan Kab. Kebumen, Ambal, Sidomulyo Kab. Kebumen, Ambal, Pagedangan Kab. Kebumen, Mirit, Patukgawemulyo Kab. Kebumen, Prembun, Prembun Kab. Kebumen, Prembun, Sidogede Kab. Kebumen, Prembun, Sembirkadipaten Kab. Kebumen, Kutowinangun, Karangsari Kab. Kebumen, Alian, Surotrunan Kab. Kebumen, Alian, Kalijaya Kab. Kebumen, Alian, Kaliputih Kab. Kebumen, Alian, Krakal Kab. Kebumen, Kebumen,						

Rancangan Akhir Rencana Kerja Pemerintah Daerah (RKPD)
Kabupaten Kebumen
Tahun 2022

Kode	Urusan/ Bidang Urusan/ Program/ Kegiatan/ Sub Kegiatan	Indikator Program/ Kegiatan/ Sub Kegiatan	Target Akhir Periode RPJMD	Realisasi Capaian RKPD Tahun 2020	Prakiraan Capaian Target RKPD Tahun 2021	Capaian Kinerja dan Kerangka Pendanaan						Kelompok Sasaran	Prakiraan Maju Rencana Tahun 2023		Perangkat Daerah Penanggung Jawab
						Target 2022	Pagu Indikatif	Lokasi	Sumber Dana	Prioritas			Target	Pagu Indikatif	
										Nasional	Daerah				
								Kebumen Kab. Kebumen, Sruweng, Jabres Kab. Kebumen, Adimulyo, Banyuroto Kab. Kebumen, Adimulyo, Pekuwon Kab. Kebumen, Adimulyo, Sidomukti Kab. Kebumen, Kuwarasan, Bendungan Kab. Kebumen, Rowokele, Pringtutul Kab. Kebumen, Rowokele, Sukomulyo Kab. Kebumen, Sempor, Selokerto Kab. Kebumen, Gombong, Klopogodo Kab. Kebumen, Karanggayam, Karanggayam Kab. Kebumen, Karanggayam, Kalibening Kab. Kebumen, Sadang, Pucangan Kab. Kebumen, Sadang, Seboro Kab. Kebumen, Poncowarno, Tegalrejo Kab. Kebumen, Poncowarno, Jembangan Kab. Kebumen, Poncowarno, Karangtengah Kab. Kebumen, Karangsambung, Pujotirto						
2 19 03 2.02	**Penyelenggaraan Kejuaraan Olahraga Tingkat Daerah Kabupaten/Kota**	Jumlah kegiatan penyelenggaraan kejuaraan olahraga tingkat daerah kabupaten/kota	Kegiatan kegiatan		Kegiatan kegiatan	1 Kegiatan 1 kegiatan	**400,000,000**						1 Kegiatan 1 kegiatan	**824,000,000**	
2 19 03 2.02 03	Partisipasi dan Keikutsertaan dalam Penyelenggaraan Kejuaraan	Jumlah atlet yang ikut serta dalam penyelenggaraan kejuaraan				100 orang	400,000,000	Kab. Kebumen, Kebumen, Kebumen	Dana Transfer Umum-Dana Alokasi Umum	Meningkatkan Sumber Daya Manusia Yang Berkualitas Dan	2. Penerapan Pelayanan Pendidikan dan Sistem Kesehatan	Pelajar, mahasiswa,masyarakat	100 orang	824,000,000	DINAS PENDIDIKAN, KEPEMUDAAN DAN OLAHRAGA

Rancangan Akhir Rencana Kerja Pemerintah Daerah (RKPD)
Kabupaten Kebumen
Tahun 2022

Kode	Urusan/ Bidang Urusan/ Program/ Kegiatan/ Sub Kegiatan	Indikator Program/ Kegiatan/ Sub Kegiatan	Target Akhir Periode RPJMD	Realisasi Capaian RKPD Tahun 2020	Prakiraan Capaian Target RKPD Tahun 2021	Capaian Kinerja dan Kerangka Pendanaan						Kelompok Sasaran	Prakiraan Maju Rencana Tahun 2023		Perangkat Daerah Penanggung Jawab
						Target 2022	Pagu Indikatif	Lokasi	Sumber Dana	Prioritas			Target	Pagu Indikatif	
										Nasional	Daerah				
										Berdaya Saing	yang Adaptif Pandemi				
2 19 03 2.03	**Pembinaan dan Pengembangan Olahraga Prestasi Tingkat Daerah Provinsi**		Kegiatan		Kegiatan	2 Kegiatan	**327,567,000**						2 Kegiatan	**337,394,000**	
2 19 03 2.03 02	Pemusatan Latihan Daerah, Ilmu Pengetahuan dan Teknologi Keolahragaan (Sport Science)	Jumlah atlet pelajar yang dibina				15 orang	100,000,000	Kab. Kebumen, Kebumen, Kebumen	Dana Transfer Umum-Dana Alokasi Umum	Meningkatkan Sumber Daya Manusia Yang Berkualitas Dan Berdaya Saing	2. Penerapan Pelayanan Pendidikan dan Sistem Kesehatan yang Adaptif Pandemi	Atlet Berprestasi , Pelajar, Mahasiswa, Masyarakat	15 orang	103,000,000	DINAS PENDIDIKAN, KEPEMUDAAN DAN OLAHRAGA
2 19 03 2.03 04	Pemberian Penghargaan Olahraga Kabupaten/Kota	Jumlah atlet berprestasi				60 Orang	227,567,000	Kab. Kebumen, Semua Kecamatan, Semua Kelurahan	Dana Transfer Umum-Dana Alokasi Umum	Meningkatkan Sumber Daya Manusia Yang Berkualitas Dan Berdaya Saing	2. Penerapan Pelayanan Pendidikan dan Sistem Kesehatan yang Adaptif Pandemi	Atlet Berprestasi , Pelajar, Mahasiswa, Masyarakat	60 Orang	234,394,000	DINAS PENDIDIKAN, KEPEMUDAAN DAN OLAHRAGA
2 19 03 2.04	**Pembinaan dan Pengembangan Organisasi Olahraga**	Jumlah kegiatan pembinaan organisasi olahraga (kegiatan)	kegiatan		kegiatan	3 kegiatan	**1,150,000,000**						3 kegiatan	**1,699,500,000**	
2 19 03 2.04 02	Pengembangan Organisasi Keolahragaan	Jumlah unit organisasi olahraga yang dibina				3 Unit	1,150,000,000	Kab. Kebumen, Semua Kecamatan, Semua Kelurahan	Dana Transfer Umum-Dana Alokasi Umum	Meningkatkan Sumber Daya Manusia Yang Berkualitas Dan Berdaya Saing	2. Penerapan Pelayanan Pendidikan dan Sistem Kesehatan yang Adaptif Pandemi	Pelaku olahraga dan seluruh pihak yang terkait	3 Unit	1,699,500,000	DINAS PENDIDIKAN, KEPEMUDAAN DAN OLAHRAGA
2 19 04	**PROGRAM PENGEMBANGAN KAPASITAS KEPRAMUKAAN**	Cakupan Prestasi Kepramukaan	%		%	70 %	**394,428,000**						70 %	**403,428,000**	
2 19 04 2.01	**Pembinaan dan Pengembangan Organisasi Kepramukaan**	Jumlah Kegiatan Pembinaan dan Pengembangan Organisasi Kepramukaan (kegiatan)	kegiatan		kegiatan	12 kegiatan	**394,428,000**						12 kegiatan	**403,428,000**	
2 19 04 2.01 08	Partisipasi dan Keikutsertaan dalam Kegiatan Kepramukaan	Jumlah peserta yang berpartisipasi dan ikut serta dalam kegiatan kepramukaan				6491 Orang	394,428,000	Semua Kab/Kota, Semua Kecamatan, Semua Kelurahan	Dana Transfer Umum-Dana Alokasi Umum	Meningkatkan Sumber Daya Manusia Yang Berkualitas Dan Berdaya Saing	2. Penerapan Pelayanan Pendidikan dan Sistem Kesehatan yang Adaptif Pandemi	Organisasi Kepramukaan di Kab. Kebumen	6491 Orang	403,428,000	DINAS PENDIDIKAN, KEPEMUDAAN DAN OLAHRAGA
						TOTAL	**1,130,264,811,000**							**1,138,652,759,500**	

Rancangan Akhir Rencana Kerja Pemerintah Daerah (RKPD)
Kabupaten Kebumen
Tahun 2022

Kode					Urusan/ Bidang Urusan/ Program/ Kegiatan/ Sub Kegiatan	Indikator Program/ Kegiatan/ Sub Kegiatan	Target Akhir Periode RPJMD	Realisasi Capaian RKPD Tahun 2020	Prakiraan Capaian Target RKPD Tahun 2021	Capaian Kinerja dan Kerangka Pendanaan						Kelompok Sasaran	Prakiraan Maju Rencana Tahun 2023		Perangkat Daerah Penanggung Jawab
										Target 2022	Pagu Indikatif	Lokasi	Sumber Dana	Prioritas			Target	Pagu Indikatif	
														Nasional	Daerah				
1					**URUSAN PEMERINTAHAN WAJIB YANG BERKAITAN DENGAN PELAYANAN DASAR**														
1	**02**				**URUSAN PEMERINTAHAN BIDANG KESEHATAN**						**498,978,014,000**							**500,181,363,000**	
1	**02**	**01**			**PROGRAM PENUNJANG URUSAN PEMERINTAHAN DAERAH KABUPATEN/KOTA**	Persentase penunjang urusan pemerintahan daerah kabupaten/kota	persen		persen	100 persen	**367,123,495,000**						100 persen	**382,344,252,000**	
1	**02**	**01**	2.01		**Perencanaan, Penganggaran, dan Evaluasi Kinerja Perangkat Daerah**	Jumlah dokumen perencanaan dan evaluasi kinerja perangkat daerah yang tersusun	dok		dok	12 dok	**117,049,000**						12 dok	**122,000,000**	
1	02	01	2.01	01	Penyusunan Dokumen Perencanaan Perangkat Daerah	Jumlah Dokumen Perencanaan Perangkat Daerah yang Tersusun				6 Dokumen	77,049,000		Dana Transfer Umum-Dana Alokasi Umum	Meningkatkan Sumber Daya Manusia Yang Berkualitas Dan Berdaya Saing	2. Penerapan Pelayanan Pendidikan dan Sistem Kesehatan yang Adaptif Pandemi	Dinas Kesehatan	6 Dokumen	80,000,000	DINAS KESEHATAN, PENGENDALIAN PENDUDUK DAN KELUARGA BERENCANA
1	02	01	2.01	07	Evaluasi Kinerja Perangkat Daerah	Jumlah dokumen evaliasi PD				6 Dokumen	40,000,000	Kab. Kebumen, Kebumen, Kebumen	Dana Transfer Umum-Dana Alokasi Umum	Meningkatkan Sumber Daya Manusia Yang Berkualitas Dan Berdaya Saing	2. Penerapan Pelayanan Pendidikan dan Sistem Kesehatan yang Adaptif Pandemi	Dinas Kesehatan	6 Dokumen	42,000,000	DINAS KESEHATAN, PENGENDALIAN PENDUDUK DAN KELUARGA BERENCANA
1	**02**	**01**	2.02		**Administrasi Keuangan Perangkat Daerah**	Jumlah bulan administrasi keuangan perangkat daerah	bulan		bulan	12 bulan	**120,871,713,000**						12 bulan	**125,701,502,000**	
1	02	01	2.02	01	Penyediaan Gaji dan Tunjangan ASN	Jumlah ASN mendapatkan gaji dan tunjangan				2000 Orang	120,181,299,000	Semua Kab/Kota, Semua Kecamatan, Semua Kelurahan	Dana Transfer Umum-Dana Alokasi Umum	Meningkatkan Sumber Daya Manusia Yang Berkualitas Dan Berdaya Saing	2. Penerapan Pelayanan Pendidikan dan Sistem Kesehatan yang Adaptif Pandemi	Dinas Kesehatan Kebumen	2000 Orang	125,000,000,000	DINAS KESEHATAN, PENGENDALIAN PENDUDUK DAN KELUARGA BERENCANA
1	02	01	2.02	03	Pelaksanaan Penatausahaan dan Pengujian/Verifikasi Keuangan SKPD	Jumlah orang yang menerima honor administrasi keuangan (Dinkes dan RSUP)				58 Orang	690,414,000	Kab. Kebumen, Kebumen, Kebumen	Dana Transfer Umum-Dana Alokasi Umum	Meningkatkan Sumber Daya Manusia Yang Berkualitas Dan Berdaya Saing	2. Penerapan Pelayanan Pendidikan dan Sistem Kesehatan yang Adaptif Pandemi	Dinas Kesehatan Kebumen	58 Orang	701,502,000	DINAS KESEHATAN, PENGENDALIAN PENDUDUK DAN KELUARGA BERENCANA
1	**02**	**01**	2.05		**Administrasi Kepegawaian Perangkat Daerah**	Jumlah kegiatan adm kepegawaian PD	Keg		Keg	1 Keg	**210,000,000**						1 Keg	**210,000,000**	
1	02	01	2.05	09	Pendidikan dan Pelatihan Pegawai Berdasarkan Tugas dan Fungsi	Jumlah SDM yg memperoleh dan pelatihan formal (Dinkes dan RSU Prembun)				130 Orang	210,000,000		Dana Transfer Umum-Dana Alokasi Umum	Meningkatkan Sumber Daya Manusia Yang Berkualitas Dan Berdaya Saing	2. Penerapan Pelayanan Pendidikan dan Sistem Kesehatan yang Adaptif Pandemi	Dinas Kesehatan dan RS Prembun	130 Orang	210,000,000	DINAS KESEHATAN, PENGENDALIAN PENDUDUK DAN KELUARGA BERENCANA
1	**02**	**01**	2.06		**Administrasi Umum Perangkat Daerah**	Jumlah bulan administrasi keuangan perangkat daerah	bulan		bulan	12 bulan	**231,750,000**						12 bulan	**241,000,000**	
1	02	01	2.06	01	Penyediaan Komponen Instalasi Listrik/Penerangan Bangunan Kantor	Jumlah Jenis Penyediaan Komponen Instalasi Listrik/Penerangan kantor				6 Jenis	20,000,000	Semua Kab/Kota, Semua Kecamatan, Semua Kelurahan	Dana Transfer Umum - Dana Alokasi Umum	Meningkatkan Sumber Daya Manusia Yang Berkualitas Dan Berdaya Saing	2. Penerapan Pelayanan Pendidikan dan Sistem Kesehatan yang Adaptif Pandemi 2. Penerapan Pelayanan Pendidikan dan	Dinas Kesehatan, Labkesda, Klinik P3 dan RSUD Prembun	6 Jenis	22,000,000	DINAS KESEHATAN, PENGENDALIAN PENDUDUK DAN KELUARGA BERENCANA

Rancangan Akhir Rencana Kerja Pemerintah Daerah (RKPD)
Kabupaten Kebumen
Tahun 2022

Kode	Urusan/ Bidang Urusan/ Program/ Kegiatan/ Sub Kegiatan	Indikator Program/ Kegiatan/ Sub Kegiatan	Target Akhir Periode RPJMD	Realisasi Capaian RKPD Tahun 2020	Prakiraan Capaian Target RKPD Tahun 2021	Capaian Kinerja dan Kerangka Pendanaan						Kelompok Sasaran	Prakiraan Maju Rencana Tahun 2023		Perangkat Daerah Penanggung Jawab
						Target 2022	Pagu Indikatif	Lokasi	Sumber Dana	Prioritas			Target	Pagu Indikatif	
										Nasional	Daerah				
								Kab. Kebumen, Semua Kecamatan, Semua Kelurahan			Sistem Kesehatan yang Adaptif Pandemi				
1 02 01 2.06 04	Penyediaan Bahan Logistik Kantor	Jumlah bulan penyediaan makan dan minum				12 bulan	32,500,000	Kab. Kebumen, Semua Kecamatan, Semua Kelurahan	Dana Transfer Umum-Dana Alokasi Umum	Meningkatkan Sumber Daya Manusia Yang Berkualitas Dan Berdaya Saing	2. Penerapan Pelayanan Pendidikan dan Sistem Kesehatan yang Adaptif Pandemi 2. Penerapan Pelayanan Pendidikan dan Sistem Kesehatan yang Adaptif Pandemi	Dinas Kesehatan, Labkesda, Klinik P3 dan RSUD Prembun	12 bulan	36,000,000	DINAS KESEHATAN, PENGENDALIAN PENDUDUK DAN KELUARGA BERENCANA
1 02 01 2.06 05	Penyediaan Barang Cetakan dan Penggandaan	Jumlah Bulan Penyediaan Barang Cetak dan Penggandaan				12 Bulan	55,000,000	Kab. Kebumen, Semua Kecamatan, Semua Kelurahan	Dana Transfer Umum-Dana Alokasi Umum	Meningkatkan Sumber Daya Manusia Yang Berkualitas Dan Berdaya Saing	2. Penerapan Pelayanan Pendidikan dan Sistem Kesehatan yang Adaptif Pandemi 2. Penerapan Pelayanan Pendidikan dan Sistem Kesehatan yang Adaptif Pandemi	Dinas Kesehatan, Labkesda, Klinik P3 dan RSUD Prembun	12 Bulan	55,000,000	DINAS KESEHATAN, PENGENDALIAN PENDUDUK DAN KELUARGA BERENCANA
1 02 01 2.06 06	Penyediaan Bahan Bacaan dan Peraturan Perundang-undangan	Jumlah Bulan Penyediaan Bahan Bacaan dan Peraturan Perundang undangan				12 Bulan	2,250,000	Kab. Kebumen, Semua Kecamatan, Semua Kelurahan	Dana Transfer Umum-Dana Alokasi Umum	Meningkatkan Sumber Daya Manusia Yang Berkualitas Dan Berdaya Saing	2. Penerapan Pelayanan Pendidikan dan Sistem Kesehatan yang Adaptif Pandemi 2. Penerapan Pelayanan Pendidikan dan Sistem Kesehatan yang Adaptif Pandemi	Dinas Kesehatan, Labkesda, Klinik P3 dan RSUD Prembun	12 Bulan	2,500,000	DINAS KESEHATAN, PENGENDALIAN PENDUDUK DAN KELUARGA BERENCANA
1 02 01 2.06 07	Penyediaan Bahan/Material	Jumlah Bulan Penyediaan Alat tulis Kantor				12 Bulan	80,000,000	Kab. Kebumen, Semua Kecamatan, Semua Kelurahan	Dana Transfer Umum-Dana Alokasi Umum	Meningkatkan Sumber Daya Manusia Yang Berkualitas Dan Berdaya Saing	2. Penerapan Pelayanan Pendidikan dan Sistem Kesehatan yang Adaptif Pandemi	Dinas Kesehatan, Labkesda, Klinik P3 dan RSUD Prembun	12 Bulan	80,000,000	DINAS KESEHATAN, PENGENDALIAN PENDUDUK DAN KELUARGA BERENCANA
1 02 01 2.06 09	Penyelenggaraan Rapat Koordinasi dan Konsultasi SKPD	Jumlah Rapat rapat Koordinasi dan Konsultasi Ke Luar Daerah				24 kali	35,000,000	Kab. Kebumen, Semua Kecamatan, Semua Kelurahan	Dana Transfer Umum-Dana Alokasi Umum	Meningkatkan Sumber Daya Manusia Yang Berkualitas Dan Berdaya Saing	2. Penerapan Pelayanan Pendidikan dan Sistem Kesehatan yang Adaptif Pandemi	Dinas Kesehatan, Labkesda, Klinik P3 dan RSUD Prembun	24 kali	38,500,000	DINAS KESEHATAN, PENGENDALIAN PENDUDUK DAN KELUARGA BERENCANA
1 02 01 2.06 10	Penatausahaan Arsip Dinamis pada SKPD	Jumlah pendukung arsip				2 Dokumen	7,000,000		Dana Transfer Umum-Dana Alokasi Umum	Meningkatkan Sumber Daya Manusia Yang Berkualitas Dan Berdaya Saing	2. Penerapan Pelayanan Pendidikan dan Sistem Kesehatan yang Adaptif Pandemi	Dinas Kesehatan, Labkesda, Klinik P3 dan RSUD Prembun	2 Dokumen	7,000,000	DINAS KESEHATAN, PENGENDALIAN PENDUDUK DAN KELUARGA BERENCANA

Rancangan Akhir Rencana Kerja Pemerintah Daerah (RKPD)
Kabupaten Kebumen
Tahun 2022

Kode	Urusan/ Bidang Urusan/ Program/ Kegiatan/ Sub Kegiatan	Indikator Program/ Kegiatan/ Sub Kegiatan	Target Akhir Periode RPJMD	Realisasi Capaian RKPD Tahun 2020	Prakiraan Capaian Target RKPD Tahun 2021	Capaian Kinerja dan Kerangka Pendanaan						Kelompok Sasaran	Prakiraan Maju Rencana Tahun 2023		Perangkat Daerah Penanggung Jawab
						Target 2022	Pagu Indikatif	Lokasi	Sumber Dana	Prioritas			Target	Pagu Indikatif	
										Nasional	Daerah				
1 02 01 2.08	**Penyediaan Jasa Penunjang Urusan Pemerintahan Daerah**	Jumlah bulan Penyediaan Jasa Penunjang Urusan Pemerintahan Daerah	bulan		bulan	12 bulan	**507,200,000**						12 bulan	**542,500,000**	
1 02 01 2.08 01	Penyediaan Jasa Surat Menyurat	Jumlah bulan belanja Surat menyurat				12 Bulan	2,000,000	Kab. Kebumen, Semua Kecamatan, Semua Kelurahan	Dana Transfer Umum-Dana Alokasi Umum	Meningkatkan Sumber Daya Manusia Yang Berkualitas Dan Berdaya Saing	2. Penerapan Pelayanan Pendidikan dan Sistem Kesehatan yang Adaptif Pandemi	Dinas Kesehatan, UP3,Labkesda	12 Bulan	2,500,000	DINAS KESEHATAN, PENGENDALIAN PENDUDUK DAN KELUARGA BERENCANA
1 02 01 2.08 02	Penyediaan Jasa Komunikasi, Sumber Daya Air dan Listrik	Jumlah bulan jasa Komunikasi, SDA dan listrik				12 Bulan	386,200,000	Kab. Kebumen, Semua Kecamatan, Semua Kelurahan	Dana Transfer Umum-Dana Alokasi Umum	Meningkatkan Sumber Daya Manusia Yang Berkualitas Dan Berdaya Saing	2. Penerapan Pelayanan Pendidikan dan Sistem Kesehatan yang Adaptif Pandemi	Dinas Kesehatan, UP3,Labkesda	12 Bulan	410,000,000	DINAS KESEHATAN, PENGENDALIAN PENDUDUK DAN KELUARGA BERENCANA
1 02 01 2.08 04	Penyediaan Jasa Pelayanan Umum Kantor	Jumlah bulan penyediaan alat dan bahan kebersihan, Jumlah tenaga kebersihan				12 Bulan	119,000,000	Kab. Kebumen, Semua Kecamatan, Semua Kelurahan	Dana Transfer Umum-Dana Alokasi Umum	Meningkatkan Sumber Daya Manusia Yang Berkualitas Dan Berdaya Saing	2. Penerapan Pelayanan Pendidikan dan Sistem Kesehatan yang Adaptif Pandemi	Dinas Kesehatan, UP3,Labkesda	12 Bulan	130,000,000	DINAS KESEHATAN, PENGENDALIAN PENDUDUK DAN KELUARGA BERENCANA
1 02 01 2.09	**Pemeliharaan Barang Milik Daerah Penunjang Urusan Pemerintahan Daerah**	Jumlah unit Pemeliharaan Barang Milik Daerah Penunjang Urusan Pemerintahan Daerah	unit		unit	59 unit	**509,424,000**						59 unit	**527,250,000**	
1 02 01 2.09 02	Penyediaan Jasa Pemeliharaan, Biaya Pemeliharaan, Pajak, dan Perizinan Kendaraan Dinas Operasional atau Lapangan	Jumlah Unit jasa penyediaan biaya pemeliharaan dan perizinan kendaraan dinas operasional				30 unit	304,000,000	Kab. Kebumen, Semua Kecamatan, Semua Kelurahan	Dana Transfer Umum-Dana Alokasi Umum	Meningkatkan Sumber Daya Manusia Yang Berkualitas Dan Berdaya Saing	2. Penerapan Pelayanan Pendidikan dan Sistem Kesehatan yang Adaptif Pandemi	Dinkes, Klinik P3, Labkesda dan RSUP	30 unit	290,000,000	DINAS KESEHATAN, PENGENDALIAN PENDUDUK DAN KELUARGA BERENCANA
1 02 01 2.09 05	Pemeliharaan Mebel	Jumlah unit pemeliharaan mebel				3 Unit	11,574,000	Kab. Kebumen, Semua Kecamatan, Semua Kelurahan	Dana Transfer Umum-Dana Alokasi Umum	Meningkatkan Sumber Daya Manusia Yang Berkualitas Dan Berdaya Saing	2. Penerapan Pelayanan Pendidikan dan Sistem Kesehatan yang Adaptif Pandemi	Dinkes, Klinik P3, Labkesda dan RSUP	3 Unit	12,750,000	DINAS KESEHATAN, PENGENDALIAN PENDUDUK DAN KELUARGA BERENCANA
1 02 01 2.09 06	Pemeliharaan Peralatan dan Mesin Lainnya	Jumlah Unit Pengadaan Peralatan Gedung Kantor (PC, Laptop, Printer, Scanner, Kabel), jumlah unit peralatan mesin lainnya (RS Prembun)				23 Unit	156,350,000	Kab. Kebumen, Semua Kecamatan, Semua Kelurahan	Dana Transfer Umum-Dana Alokasi Umum	Meningkatkan Sumber Daya Manusia Yang Berkualitas Dan Berdaya Saing	2. Penerapan Pelayanan Pendidikan dan Sistem Kesehatan yang Adaptif Pandemi	Dinkes, Klinik P3, Labkesda dan RSUP	23 Unit	142,000,000	DINAS KESEHATAN, PENGENDALIAN PENDUDUK DAN KELUARGA BERENCANA
1 02 01 2.09 09	Pemeliharaan/Rehabilitasi Gedung Kantor dan Bangunan Lainnya	Jumlah unit Pemeliharaan/rehabilitasi gedung kantor dan bangunan lainnya				3 Unit	37,500,000	Kab. Kebumen, Semua Kecamatan, Semua Kelurahan	Dana Transfer Umum-Dana Alokasi Umum	Meningkatkan Sumber Daya Manusia Yang Berkualitas Dan Berdaya Saing	2. Penerapan Pelayanan Pendidikan dan Sistem Kesehatan yang Adaptif Pandemi	Dinkes, Klinik P3, Labkesda dan RSUP	3 Unit	82,500,000	DINAS KESEHATAN, PENGENDALIAN PENDUDUK DAN KELUARGA BERENCANA
1 02 01 2.10	**Peningkatan Pelayanan BLUD**	Jumlah Kegiatan peningkatan pelayanan BLUD	keg		keg	4 keg	**244,676,359,000**						4 keg	**255,000,000,000**	
1 02 01 2.10 01	Pelayanan dan Penunjang Pelayanan BLUD	Jumlah kegiatan pely BLUD (Dinkes,RS dan Pusk))				3 keg	244,676,359,000	Kab. Kebumen, Semua Kecamatan, Semua Kelurahan	Dana Transfer Umum-Dana Alokasi Umum	Meningkatkan Sumber Daya Manusia Yang Berkualitas Dan Berdaya Saing	2. Penerapan Pelayanan Pendidikan dan Sistem Kesehatan yang Adaptif Pandemi	Dinkes, RSUD, Puskesmas	3 keg	255,000,000,000	DINAS KESEHATAN, PENGENDALIAN PENDUDUK DAN KELUARGA BERENCANA

Rancangan Akhir Rencana Kerja Pemerintah Daerah (RKPD)
Kabupaten Kebumen
Tahun 2022

Kode	Urusan/ Bidang Urusan/ Program/ Kegiatan/ Sub Kegiatan	Indikator Program/ Kegiatan/ Sub Kegiatan	Target Akhir Periode RPJMD	Realisasi Capaian RKPD Tahun 2020	Prakiraan Capaian Target RKPD Tahun 2021	Capaian Kinerja dan Kerangka Pendanaan						Kelompok Sasaran	Prakiraan Maju Rencana Tahun 2023		Perangkat Daerah Penanggung Jawab
						Target 2022	Pagu Indikatif	Lokasi	Sumber Dana	Prioritas			Target	Pagu Indikatif	
										Nasional	Daerah				
1 02 02	**PROGRAM PEMENUHAN UPAYA KESEHATAN PERORANGAN DAN UPAYA KESEHATAN MASYARAKAT**	Prosentase capaian SPM Bidang Kesehatan	persen		persen	100 persen	**124,120,614,000**						100 persen	**110,838,029,000**	
1 02 02 2.01	**Penyediaan Fasilitas Pelayanan Kesehatan untuk UKM dan UKP Kewenangan Daerah Kabupaten/Kota**	Jumlah keg penyediaan fas pely kesh utk UKM dan UKM Kewenangan Daerah Kab/Kota	keg		keg	8 keg	**50,085,996,000**						8 keg	**51,642,547,000**	
1 02 02 2.01 02	Pembangunan Puskesmas	Jumlah Paket Pembangunan Pusk (Pusk Alian, Pusk Mirit, Puskesmas Karangsambung, Puskesmas Ayah I, Puskesmas Ayah II, Puskesmas Kebumen I)				6 Paket	12,761,146,000	Kab. Kebumen, Ayah, Jintung Kab. Kebumen, Ayah, Demangsari Kab. Kebumen, Mirit, Tlogodepok Kab. Kebumen, Alian, Krakal Kab. Kebumen, Kebumen, Panjer Kab. Kebumen, Karangsambung, Karangsambung	Dana Transfer Umum - Dana Alokasi Umum DAK Fisik - Bidang Kesehatan - Reguler - Pelayanan Kesehatan Dasar Dana Insentif Daerah	Meningkatkan Sumber Daya Manusia Yang Berkualitas Dan Berdaya Saing	2. Penerapan Pelayanan Pendidikan dan Sistem Kesehatan yang Adaptif Pandemi	Dinas Kesehatan, RSUD	6 Paket	13,000,000,000	DINAS KESEHATAN, PENGENDALIAN PENDUDUK DAN KELUARGA BERENCANA
1 02 02 2.01 03	Pembangunan Fasilitas Kesehatan Lainnya	Jumlah Paket Pembangunan Pustu (Pustu Sidomulyo, Pustu Ambarwinangun, Pustu Jembangan)				3 Paket	785,000,000	Kab. Kebumen, Petanahan, Sidomulyo Kab. Kebumen, Ambal, Ambarwinangun Kab. Kebumen, Poncowarno, Jembangan	Dana Transfer Umum - Dana Alokasi Umum Dana Insentif Daerah	Meningkatkan Sumber Daya Manusia Yang Berkualitas Dan Berdaya Saing	2. Penerapan Pelayanan Pendidikan dan Sistem Kesehatan yang Adaptif Pandemi	Dinas Kesehatan, RSUD	3 Paket	1,250,000,000	DINAS KESEHATAN, PENGENDALIAN PENDUDUK DAN KELUARGA BERENCANA
1 02 02 2.01 08	Rehabilitasi dan Pemeliharaan Rumah Sakit	Jumlah paket rehab dan pemeliharaan RS Prembun				5 Paket	945,300,000	Kab. Kebumen, Prembun, Prembun	Dana Transfer Umum-Dana Alokasi Umum	Meningkatkan Sumber Daya Manusia Yang Berkualitas Dan Berdaya Saing	2. Penerapan Pelayanan Pendidikan dan Sistem Kesehatan yang Adaptif Pandemi	Dinas Kesehatan, RSUD	5 Paket	945,300,000	DINAS KESEHATAN, PENGENDALIAN PENDUDUK DAN KELUARGA BERENCANA
1 02 02 2.01 11	Rehabilitasi dan Pemeliharaan Rumah Dinas Tenaga Kesehatan	Jumlah unit Rmh dinas yg direhabilitasi dan dipelihara				5 Paket	20,000,000	Kab. Kebumen, Prembun, Prembun	Dana Transfer Umum-Dana Alokasi Umum	Meningkatkan Sumber Daya Manusia Yang Berkualitas Dan Berdaya Saing	2. Penerapan Pelayanan Pendidikan dan Sistem Kesehatan yang Adaptif Pandemi	Dinas Kesehatan, RSUD	5 Paket	20,000,000	DINAS KESEHATAN, PENGENDALIAN PENDUDUK DAN KELUARGA BERENCANA
1 02 02 2.01 13	Pengadaan Prasarana dan Pendukung Fasilitas Pelayanan Kesehatan	Jumlah Paket Pengadaan Prasarana dan Pendukung Fasilitas Pelayanan Kesehatan (1 paket Ambulans : Pusk Kebumen II, Pusk Karanggayam II, 1 paket Pusling : Pusk Buluspesantren 1, Pusk Prembun, 1 paket Genset : 10 pusk, 1 paket IPAL : Pusk gombong 1)				4 Paket	4,653,058,000	Kab. Kebumen, Semua Kecamatan, Semua Kelurahan	Dana Transfer Umum-Dana Alokasi Umum	Meningkatkan Sumber Daya Manusia Yang Berkualitas Dan Berdaya Saing	2. Penerapan Pelayanan Pendidikan dan Sistem Kesehatan yang Adaptif Pandemi	Dinas Kesehatan, RSUD	4 Paket	4,653,058,000	DINAS KESEHATAN, PENGENDALIAN PENDUDUK DAN KELUARGA BERENCANA

Rancangan Akhir Rencana Kerja Pemerintah Daerah (RKPD)
Kabupaten Kebumen
Tahun 2022

Kode	Urusan/ Bidang Urusan/ Program/ Kegiatan/ Sub Kegiatan	Indikator Program/ Kegiatan/ Sub Kegiatan	Target Akhir Periode RPJMD	Realisasi Capaian RKPD Tahun 2020	Prakiraan Capaian Target RKPD Tahun 2021	Capaian Kinerja dan Kerangka Pendanaan						Kelompok Sasaran	Prakiraan Maju Rencana Tahun 2023		Perangkat Daerah Penanggung Jawab
						Target 2022	Pagu Indikatif	Lokasi	Sumber Dana	Prioritas			Target	Pagu Indikatif	
										Nasional	Daerah				
1 02 02 2.01 14	Pengadaan Alat Kesehatan/Alat Penunjang Medik Fasilitas Pelayanan Kesehatan	Jumlah paket pengadaan alkes (1 paket RSDS, 1 paket RSUP, 1 paket Suction, 1 paket hematology analyzer, 1 paket spektrofotometer : Pusk Kebumen III, Pusk Kebumen I, Pusk Sadang, Pusk Karanganyar, 1 paket SDIDTK Kit : 35 pusk, 1 paket Lansia Kit : 35 pusk, 1 paket dental unit : Pusk Ambal I, Pusk Karanggayam I, Pusk Mirit, Pusk Gombong II, Pusk Kebumen I, Pusk Ayah I, Pusk Sempor II)				8 Paket	22,147,303,000	Kab. Kebumen, Semua Kecamatan, Semua Kelurahan	Dana Transfer Umum-Dana Alokasi Umum DAK Fisik - Bidang Kesehatan - Reguler - Pelayanan Kesehatan Dasar Dana Insentif Daerah	Meningkatkan Sumber Daya Manusia Yang Berkualitas Dan Berdaya Saing	2. Penerapan Pelayanan Pendidikan dan Sistem Kesehatan yang Adaptif Pandemi	Dinas Kesehatan, RSUD	8 Paket	23,000,000,000	DINAS KESEHATAN, PENGENDALIAN PENDUDUK DAN KELUARGA BERENCANA
1 02 02 2.01 16	Pengadaan Obat, Vaksin	Jumlah pengadaaan obat dan vaksin (Sumber dananya dari BBHCHT, Dak Fisik Reguler Kefarmasian, DAK Non Fisik, dan DAU)				2 paket	6,059,045,000	Kab. Kebumen, Semua Kecamatan, Semua Kelurahan	Dana Transfer Umum - Dana Bagi Hasil DAK Fisik - Bidang Kesehatan - Reguler - Pelayanan Kefarmasian dan Perbekalan Kesehatan	Meningkatkan Sumber Daya Manusia Yang Berkualitas Dan Berdaya Saing	2. Penerapan Pelayanan Pendidikan dan Sistem Kesehatan yang Adaptif Pandemi	Dinas Kesehatan, RSUD	2 paket	6,059,045,000	DINAS KESEHATAN, PENGENDALIAN PENDUDUK DAN KELUARGA BERENCANA
1 02 02 2.01 17	Pengadaan Bahan Habis Pakai	Jumlah pengadaaan bahan habis pakai (Sumber dananya dari BBHCHT, Dak Fisik Reguler Kefarmasian, DID, dan DAU)				3 paket	2,715,144,000	Kab. Kebumen, Semua Kecamatan, Semua Kelurahan	Dana Transfer Umum - Dana Bagi Hasil DAK Fisik - Bidang Kesehatan - Reguler - Pelayanan Kefarmasian dan Perbekalan Kesehatan	Meningkatkan Sumber Daya Manusia Yang Berkualitas Dan Berdaya Saing	2. Penerapan Pelayanan Pendidikan dan Sistem Kesehatan yang Adaptif Pandemi	Dinas Kesehatan, RSUD	3 paket	2,715,144,000	DINAS KESEHATAN, PENGENDALIAN PENDUDUK DAN KELUARGA BERENCANA
1 02 02 2.02	**Penyediaan Layanan Kesehatan untuk UKM dan UKP Rujukan Tingkat Daerah Kabupaten/Kota**	Jumlah keg layanan kesh utk UKM dan UKP Rujukan tgk Daerah Kab/Kota	keg		keg	26 keg	**74,009,618,000**						26 keg	**59,165,482,000**	
1 02 02 2.02 01	Pengelolaan Pelayanan Kesehatan Ibu Hamil	Angka Kematian Ibu (AKI) Prosentase cakupan pelayanan IH dilayanai sesuai standart				138.12 per 100 rb 100 %	1,697,737,000	Kab. Kebumen, Semua Kecamatan, Semua Kelurahan	Dana Transfer Umum-Dana Alokasi Umum DAK Non Fisik - BOKKB - BOK	Meningkatkan Sumber Daya Manusia Yang Berkualitas Dan Berdaya Saing	2. Penerapan Pelayanan Pendidikan dan Sistem Kesehatan yang Adaptif Pandemi	Dinas Kesehatan, Puskesmas, Rumah Sakit	138.12 per 100 rb 100 %	127,000,000	DINAS KESEHATAN, PENGENDALIAN PENDUDUK DAN KELUARGA BERENCANA
1 02 02 2.02 02	Pengelolaan Pelayanan Kesehatan Ibu Bersalin	prosentase pelayanan ibu bersalin dilayani sesuai standart				100 %	3,661,272,000	Kab. Kebumen, Semua Kecamatan, Semua Kelurahan	Dana Transfer Umum-Dana Alokasi Umum DAK Non Fisik - BOKKB - BOK	Meningkatkan Sumber Daya Manusia Yang Berkualitas Dan Berdaya Saing	2. Penerapan Pelayanan Pendidikan dan Sistem Kesehatan yang Adaptif Pandemi	Dinas Kesehatan, Puskesmas, Rumah Sakit	100 %	3,250,000,000	DINAS KESEHATAN, PENGENDALIAN PENDUDUK DAN KELUARGA BERENCANA
1 02 02 2.02 03	Pengelolaan Pelayanan Kesehatan Bayi Baru Lahir	ANGKA KEMATIAN BAYI (AKB) prosentase cakupan pely pada BBL dilayani sesuai standart				7.57 Per 1000 100 %	789,304,000	Kab. Kebumen, Semua Kecamatan, Semua Kelurahan	Dana Transfer Umum-Dana Alokasi Umum DAK Non Fisik - BOKKB - BOK	Meningkatkan Sumber Daya Manusia Yang Berkualitas Dan Berdaya Saing	2. Penerapan Pelayanan Pendidikan dan Sistem Kesehatan yang Adaptif Pandemi	Dinas Kesehatan, Puskesmas, Rumah Sakit	7.57 Per 1000 100 %	600,000,000	DINAS KESEHATAN, PENGENDALIAN PENDUDUK DAN KELUARGA BERENCANA
1 02 02 2.02 04	Pengelolaan Pelayanan Kesehatan Balita	prosentase pelayanan pada Balita sesuai standart				100 %	4,785,688,000	Kab. Kebumen, Semua Kecamatan, Semua Kelurahan	Dana Transfer Umum-Dana Alokasi Umum DAK Non Fisik - BOKKB - BOK	Meningkatkan Sumber Daya Manusia Yang Berkualitas Dan Berdaya Saing	2. Penerapan Pelayanan Pendidikan dan Sistem Kesehatan yang Adaptif Pandemi	Dinas Kesehatan, Puskesmas, Rumah Sakit	100 %	232,000,000	DINAS KESEHATAN, PENGENDALIAN PENDUDUK DAN KELUARGA BERENCANA
1 02 02 2.02 05	Pengelolaan Pelayanan Kesehatan pada Usia Pendidikan Dasar	prosentase pelayanan usia dasar sesuai standart				100 %	1,032,215,000	Kab. Kebumen, Semua Kecamatan,	Dana Transfer Umum-Dana Alokasi Umum	Meningkatkan Sumber Daya Manusia Yang	2. Penerapan Pelayanan Pendidikan dan	Dinas Kesehatan, Puskesmas, Rumah Sakit	100 %	205,000,000	DINAS KESEHATAN, PENGENDALIAN PENDUDUK DAN KELUARGA

Rancangan Akhir Rencana Kerja Pemerintah Daerah (RKPD)
Kabupaten Kebumen
Tahun 2022

Kode	Urusan/ Bidang Urusan/ Program/ Kegiatan/ Sub Kegiatan	Indikator Program/ Kegiatan/ Sub Kegiatan	Target Akhir Periode RPJMD	Realisasi Capaian RKPD Tahun 2020	Prakiraan Capaian Target RKPD Tahun 2021	Capaian Kinerja dan Kerangka Pendanaan						Kelompok Sasaran	Prakiraan Maju Rencana Tahun 2023		Perangkat Daerah Penanggung Jawab
						Target 2022	Pagu Indikatif	Lokasi	Sumber Dana	Prioritas			Target	Pagu Indikatif	
										Nasional	Daerah				
								Semua Kelurahan	DAK Non Fisik - BOKKB - BOK	Berkualitas Dan Berdaya Saing	Sistem Kesehatan yang Adaptif Pandemi				BERENCANA
1 02 02 2.02 06	Pengelolaan Pelayanan Kesehatan pada Usia Produktif	prosentase pelayanan usia produktif dilayanai sesuai standart				100 %	4,177,894,000	Kab. Kebumen, Semua Kecamatan, Semua Kelurahan	Dana Transfer Umum - Dana Alokasi Umum DAK Fisik - Bidang Kesehatan - Reguler - Pelayanan Kefarmasian dan Perbekalan Kesehatan DAK Non Fisik - BOKKB - BOK	Meningkatkan Sumber Daya Manusia Yang Berkualitas Dan Berdaya Saing	2. Penerapan Pelayanan Pendidikan dan Sistem Kesehatan yang Adaptif Pandemi	Dinas Kesehatan, Puskesmas, Rumah Sakit	100 %	4,262,000,000	DINAS KESEHATAN, PENGENDALIAN PENDUDUK DAN KELUARGA BERENCANA
1 02 02 2.02 07	Pengelolaan Pelayanan Kesehatan pada Usia Lanjut	prosentase pelayanan usia lanjut dilayani sesaui standart				100 %	1,618,705,000	Kab. Kebumen, Semua Kecamatan, Semua Kelurahan	Dana Transfer Umum-Dana Alokasi Umum DAK Non Fisik - BOKKB - BOK	Meningkatkan Sumber Daya Manusia Yang Berkualitas Dan Berdaya Saing	2. Penerapan Pelayanan Pendidikan dan Sistem Kesehatan yang Adaptif Pandemi	Dinas Kesehatan, Puskesmas, Rumah Sakit	100 %	60,000,000	DINAS KESEHATAN, PENGENDALIAN PENDUDUK DAN KELUARGA BERENCANA
1 02 02 2.02 08	Pengelolaan Pelayanan Kesehatan Penderita Hipertensi	prosentase pelayanan pada penderita hipertensi dilayani sesuai standart				100 %	304,089,000	Kab. Kebumen, Semua Kecamatan, Semua Kelurahan	Dana Transfer Umum-Dana Alokasi Umum DAK Non Fisik - BOKKB - BOK	Meningkatkan Sumber Daya Manusia Yang Berkualitas Dan Berdaya Saing	2. Penerapan Pelayanan Pendidikan dan Sistem Kesehatan yang Adaptif Pandemi	Dinas Kesehatan, Puskesmas, Rumah Sakit	100 %	313,000,000	DINAS KESEHATAN, PENGENDALIAN PENDUDUK DAN KELUARGA BERENCANA
1 02 02 2.02 09	Pengelolaan Pelayanan Kesehatan Penderita Diabetes Melitus	Prosentase penderita DM dilayani sesuai standart				100 %	336,019,000	Kab. Kebumen, Semua Kecamatan, Semua Kelurahan	Dana Transfer Umum-Dana Alokasi Umum DAK Non Fisik - BOKKB - BOK	Meningkatkan Sumber Daya Manusia Yang Berkualitas Dan Berdaya Saing	2. Penerapan Pelayanan Pendidikan dan Sistem Kesehatan yang Adaptif Pandemi	Dinas Kesehatan, Puskesmas, Rumah Sakit	100 %	346,000,000	DINAS KESEHATAN, PENGENDALIAN PENDUDUK DAN KELUARGA BERENCANA
1 02 02 2.02 10	Pengelolaan Pelayanan Kesehatan Orang dengan Gangguan Jiwa Berat	Prosentase pelayanan ODGJ dilayani sesuai standart				100 %	1,232,752,000	Kab. Kebumen, Semua Kecamatan, Semua Kelurahan	Dana Transfer Umum-Dana Alokasi Umum DAK Fisik - Bidang Kesehatan - Reguler - Pelayanan Kesehatan Dasar DAK Non Fisik - BOKKB - BOK	Meningkatkan Sumber Daya Manusia Yang Berkualitas Dan Berdaya Saing	2. Penerapan Pelayanan Pendidikan dan Sistem Kesehatan yang Adaptif Pandemi	Dinas Kesehatan, Puskesmas, Rumah Sakit	100 %	1,260,000,000	DINAS KESEHATAN, PENGENDALIAN PENDUDUK DAN KELUARGA BERENCANA
1 02 02 2.02 11	Pengelolaan Pelayanan Kesehatan Orang Terduga Tuberkulosis	Prosentase pelayanan orang terduga TBC dilayani sesuai standart				100 %	2,833,028,000	Kab. Kebumen, Semua Kecamatan, Semua Kelurahan	Dana Transfer Umum-Dana Alokasi Umum Dana Transfer Umum - Dana Alokasi Umum DAK Fisik - Bidang Kesehatan - Reguler - Pelayanan Kefarmasian dan Perbekalan Kesehatan DAK Non Fisik - BOKKB - BOK Dana Insentif Daerah	Meningkatkan Sumber Daya Manusia Yang Berkualitas Dan Berdaya Saing	2. Penerapan Pelayanan Pendidikan dan Sistem Kesehatan yang Adaptif Pandemi 2. Penerapan Pelayanan Pendidikan dan Sistem Kesehatan yang Adaptif Pandemi	Dinas Kesehatan, Puskesmas, Rumah Sakit	100 %	2,500,000,000	DINAS KESEHATAN, PENGENDALIAN PENDUDUK DAN KELUARGA BERENCANA
1 02 02 2.02 12	Pengelolaan Pelayanan Kesehatan Orang dengan Risiko Terinfeksi HIV	prosentase pelayanan orang beresiko terinfeksi HIV dilayani sesuai standart, Dinkes (556.556.000), Puskesmas (273.205.000)				100 %	829,771,000	Kab. Kebumen, Semua Kecamatan, Semua Kelurahan	Dana Transfer Umum - Dana Alokasi Umum DAK Fisik - Bidang Kesehatan - Reguler - Pelayanan Kefarmasian dan Perbekalan Kesehatan DAK Non Fisik - BOKKB - BOK	Meningkatkan Sumber Daya Manusia Yang Berkualitas Dan Berdaya Saing	2. Penerapan Pelayanan Pendidikan dan Sistem Kesehatan yang Adaptif Pandemi	Dinas Kesehatan, Puskesmas, Rumah Sakit	100 %	575,000,000	DINAS KESEHATAN, PENGENDALIAN PENDUDUK DAN KELUARGA BERENCANA

Rancangan Akhir Rencana Kerja Pemerintah Daerah (RKPD)
Kabupaten Kebumen
Tahun 2022

Kode	Urusan/ Bidang Urusan/ Program/ Kegiatan/ Sub Kegiatan	Indikator Program/ Kegiatan/ Sub Kegiatan	Target Akhir Periode RPJMD	Realisasi Capaian RKPD Tahun 2020	Prakiraan Capaian Target RKPD Tahun 2021	Capaian Kinerja dan Kerangka Pendanaan						Kelompok Sasaran	Prakiraan Maju Rencana Tahun 2023		Perangkat Daerah Penanggung Jawab
						Target 2022	Pagu Indikatif	Lokasi	Sumber Dana	Prioritas			Target	Pagu Indikatif	
										Nasional	Daerah				
1 02 02 2.02 13	Pengelolaan Pelayanan Kesehatan bagi Penduduk pada Kondisi Kejadian Luar Biasa (KLB)	Jumlah keg pengelolaan KLB				1 kegiatan	17,419,000	Kab. Kebumen, Kebumen, Kebumen	PENDAPATAN ASLI DAERAH (PAD)	Meningkatkan Sumber Daya Manusia Yang Berkualitas Dan Berdaya Saing	2. Penerapan Pelayanan Pendidikan dan Sistem Kesehatan yang Adaptif Pandemi	Dinas Kesehatan, Puskesmas, Rumah Sakit	1 kegiatan	20,000,000	DINAS KESEHATAN, PENGENDALIAN PENDUDUK DAN KELUARGA BERENCANA
1 02 02 2.02 14	Pengelolaan Pelayanan Kesehatan bagi Penduduk Terdampak Krisis Kesehatan Akibat Bencana dan/atau Berpotensi Bencana	Jumlah kegiatan pelayanan kesehatan bagi penduduk terdampak krisis kesehatan				6 kegiatan	590,000,000	Kab. Kebumen, Semua Kecamatan, Semua Kelurahan	PENDAPATAN ASLI DAERAH (PAD) Dana Insentif Daerah	Meningkatkan Sumber Daya Manusia Yang Berkualitas Dan Berdaya Saing	2. Penerapan Pelayanan Pendidikan dan Sistem Kesehatan yang Adaptif Pandemi	Dinas Kesehatan, Puskesmas, Rumah Sakit	6 kegiatan	90,000,000	DINAS KESEHATAN, PENGENDALIAN PENDUDUK DAN KELUARGA BERENCANA
1 02 02 2.02 15	Pengelolaan Pelayanan Kesehatan Gizi Masyarakat	Jumlah Kegiatan pelayanan kesehatan Gizi pada masyarakat (Dinkes dan Puskesmas)				2 keg	3,984,172,000	Kab. Kebumen, Semua Kecamatan, Semua Kelurahan	Dana Transfer Umum-Dana Alokasi Umum DAK Non Fisik - BOKKB - BOK Pendapatan Bagi Hasil Pajak Rokok - Pelayanan Kesehatan	Meningkatkan Sumber Daya Manusia Yang Berkualitas Dan Berdaya Saing	2. Penerapan Pelayanan Pendidikan dan Sistem Kesehatan yang Adaptif Pandemi 2. Penerapan Pelayanan Pendidikan dan Sistem Kesehatan yang Adaptif Pandemi	Dinas Kesehatan, Puskesmas, Rumah Sakit	2 keg	2,100,000,000	DINAS KESEHATAN, PENGENDALIAN PENDUDUK DAN KELUARGA BERENCANA
1 02 02 2.02 16	Pengelolaan Pelayanan Kesehatan Kerja dan Olahraga	Jumlah kegiatan pelayanan kesorga				100 %	368,655,000	Kab. Kebumen, Semua Kecamatan, Semua Kelurahan	Dana Transfer Umum - Dana Alokasi Umum Dana Transfer Khusus - Dana Alokasi Khusus Non Fisik	Meningkatkan Sumber Daya Manusia Yang Berkualitas Dan Berdaya Saing	2. Penerapan Pelayanan Pendidikan dan Sistem Kesehatan yang Adaptif Pandemi	Dinas Kesehatan, Puskesmas, Rumah Sakit	100 %	100,000,000	DINAS KESEHATAN, PENGENDALIAN PENDUDUK DAN KELUARGA BERENCANA
1 02 02 2.02 17	Pengelolaan Pelayanan Kesehatan Lingkungan	jumlah kegiatan pelayanan kesehatan lingkungan (Dinkes , Puskesmas dan jamban Klg) pembangunan jamban di desa donosari kec sruweng (a.n PARNO RT 4/1, SLAMET RT 5/1, SAKEM RT 5/1, SAKHURI RT 6/1, NURHAMID RT 2/2, SUPARMO Rt 3/2, SAMIYATI Rt 1/3, SAKIJAN Rt 1/3, MARDI Rt 1/3, MUJIONO RT 2/3, SUPARMI Rt 2/3, SUMARNO Rt 2/3, EDI KUSWANTO Rt 3/3, SUPRIYONO Rt 3/3,) Pembangunan Jamban di desa gianti kec rowokelea.n (YATIMIN Rt 1 4 NARIYO ANGGORO Rt 1 6 KUSNIADI Rt 2 1 DASIMIN Rt 2 3 SATINAH Rt 3 3 SALAMUN Rt 3 4 KASNAN MUJIANTO Rt 4 3 SANTARIS Rt 4 6 MAIMUN Rt 5 5 MULYADI Rt 5 7 SADIMIN Rt 6 7 SIWAN Rt 6 8 SARMIN RT 7 1 UNTUNG RT 7 4				3 keg 14 kk 14 kk 14 kk 19 kk 7 kk 7 kk 8 kk 14 kk 14 kk 14 kk 14 kk 14 kk 14 kk 7 kk 7 kk 7 kk 7 kk 20 kk 14 kk 14 kk 14 kk 14 kk 14 kk 30 kk 14 kk	5,235,659,000	Kab. Kebumen, Semua Kecamatan, Semua Kelurahan	Dana Transfer Umum - Dana Alokasi Umum Dana Transfer Khusus - Dana Alokasi Khusus Non Fisik	Meningkatkan Sumber Daya Manusia Yang Berkualitas Dan Berdaya Saing	2. Penerapan Pelayanan Pendidikan dan Sistem Kesehatan yang Adaptif Pandemi	Dinas Kesehatan, Puskesmas, Rumah Sakit	3 keg 14 kk 14 kk 14 kk 19 kk 7 kk 7 kk 8 kk 14 kk 14 kk 14 kk 14 kk 14 kk 14 kk 7 kk 7 kk 7 kk 7 kk 20 kk 14 kk 14 kk 14 kk 14 kk 14 kk 30 kk 14 kk	5,235,659,000	DINAS KESEHATAN, PENGENDALIAN PENDUDUK DAN KELUARGA BERENCANA

Rancangan Akhir Rencana Kerja Pemerintah Daerah (RKPD)
Kabupaten Kebumen
Tahun 2022

Kode	Urusan/ Bidang Urusan/ Program/ Kegiatan/ Sub Kegiatan	Indikator Program/ Kegiatan/ Sub Kegiatan	Target Akhir Periode RPJMD	Realisasi Capaian RKPD Tahun 2020	Prakiraan Capaian Target RKPD Tahun 2021	Capaian Kinerja dan Kerangka Pendanaan						Kelompok Sasaran	Prakiraan Maju Rencana Tahun 2023		Perangkat Daerah Penanggung Jawab
						Target 2022	Pagu Indikatif	Lokasi	Sumber Dana	Prioritas			Target	Pagu Indikatif	
										Nasional	Daerah				
		pembangunan jamban di desa kalibagor kec kebumen (a.n SUDIYONO Rt 2/4 SUTOYO Rt 3/4 WAHYUNI Rt 1/4 BUDIYANTO Rt 1/2 RASIONO Rt 1/1 AGUS SUSYANTO Rt 1/2 SUGITO Rt 1/2 ATUM rt 1/3 PARTI rt 2/3 ARJO Rt 2/3 NUR WAHID Rt 2/3 NUR HADI Rt 3/3 SULIMAN Rt 3/3 MURNIASIH RT 1/4)				14 kk							14 kk		
		pembangunan jamban di desa kalirejo kec kebumen a.n(DERES DERMAWAN 2 2 KALIREJO TURASNO 1 3 KALIREJO ISWANTO 2 4 KALIREJO SISMADI 4 4 KALIREJO RUSMIATI 3 1 KALIREJO WALIMAH 3 1 KALIREJO ASMUNGID 2 7 KALIREJO SUPIAH 3 6 KALIREJO SUDARMAN 1 6 KALIREJO TASMAN 1 6 KALIREJO ISTI MARYAMAH 1 6 KALIREJO WIWI GOWITAH 1 6 KALIREJO ROHMAH 2 6 KALIREJO SANWARNI 2 7 KALIREJO PURWADI 1 6 KALIREJO ARI LUKOTO 2 3 KALIREJO SISMEDI 4 4 KALIREJO MISIK WANTORO 2 4 KALIREJO HUTARI 3 4 KALIREJO)				14 kk 14 kk 14 kk 14 kk 14 kk 14 kk 14 kk 14 kk 14 kk 14 kk 14 kk 14 kk 14 kk 14 kk 14 kk 14 kk 7 kk 7 kk 14 kk 16 kk 14 kk 14 kk 14 kk 2 kk 23 kk 14 kk 14 kk 24 kk 14 kk 14 kk 14 kk 14 kk 9 kk 14 kk 7 kk 14 kk 12 kk 7 kk 7 kk 14 kk 14 kk 14 kk 7 kk 7 kk 6 kk 13 kk 13 kk 14 kk 14 kk							14 kk 14 kk 14 kk 14 kk 14 kk 14 kk 14 kk 14 kk 14 kk 14 kk 14 kk 14 kk 14 kk 14 kk 14 kk 14 kk 7 kk 7 kk 14 kk 16 kk 14 kk 14 kk 14 kk 2 kk 23 kk 14 kk 14 kk 24 kk 14 kk 14 kk 14 kk 14 kk 9 kk 14 kk 7 kk 14 kk 12 kk 7 kk 7 kk 14 kk 14 kk 14 kk 7 kk 7 kk 6 kk 13 kk 13 kk 14 kk 14 kk		
		pembangunan jamban di desa kejawangkec sruweng (a.n AMINTO Dusun Tambaksari Rt 001 Rw 002 RASIKEM Dusun Tambaksari Rt 001 Rw 002 SLAMET PRIYADI Dusun Tambaksari Rt 002 Rw 002 RATNA ANUGRAHENI Dusun Tambaksari Rt 002 Rw 002 MADWIYONO Dusun Tambaksari Rt 003 Rw 002 TOHIBUN Dusun Tambaksari Rt 003 Rw 002 SUMIATI Dusun Karangpucung Rt 001 Rw 003 PARYANTI Dusun Karangpucung Rt 001 Rw 003 SUMIYATI Dusun Karangpucung Rt 001 Rw 003)														
		pembangunan jamban di desa kejawang kec sruweng (a.n SAROSO HAMIJOYO Dusun Karangpucung Rt 004 Rw 003 BASUKI Dusun Cilalung Rt 001 Rw 004 SARIMUN Dusun Cilalung														

Rancangan Akhir Rencana Kerja Pemerintah Daerah (RKPD)
Kabupaten Kebumen
Tahun 2022

Kode	Urusan/ Bidang Urusan/ Program/ Kegiatan/ Sub Kegiatan	Indikator Program/ Kegiatan/ Sub Kegiatan	Target Akhir Periode RPJMD	Realisasi Capaian RKPD Tahun 2020	Prakiraan Capaian Target RKPD Tahun 2021	Capaian Kinerja dan Kerangka Pendanaan						Kelompok Sasaran	Prakiraan Maju Rencana Tahun 2023		Perangkat Daerah Penanggung Jawab
						Target 2022	Pagu Indikatif	Lokasi	Sumber Dana	Prioritas			Target	Pagu Indikatif	
										Nasional	Daerah				
		Rt 001 Rw 004 TURYANTO Dusun Cilalung Rt 001 Rw 004 SUPRIYADI Dusun Cilalung Rt 002 Rw 004 AHMAD SALIM Dusun Cilalung Rt 002 Rw 004 SARJONO Dusun Cilalung Rt 004 Rw 004 PURWANTO Dusun Cilalung Rt 004 Rw 004) pembangunan jamban di desa klirong kec klirong a.n (SUKONO Rt 2/1 HARYANTO Rt 1/ 4 DADANG AHMADI Rt 2 3 DASIKUN Rt 3/3 SUGENG HARYADI RT 2/3 SAROJI Rt1/1 NANANG SUHENDI Rt3/1 SANIAH Rt 2/2) pembangunan jamban di desa prigi kec pejagoan(a.n Slamet S Rt 1/1, Heri Susanto Rt 1/1, Napsiyah Rt 2/1, Wartini Rt 3/1, Nur Kholis Rt 4/1, Hanipah Rt 5/2, Darmanto Rt 6/2, Udin Rt 7/2, Mudakir Rt 8/2, Mastur Rt 9/3, Marman rt 10/3, Miftahul Huda Rt 10/3 Sumarti rt 11/3 Saepul Rt 12/3) pembangunan jamban di desa seling kec karangsambung PARIJO Rt 1/1 SUKARDI Rt 2/1 DARSONO Rt 2/1 HADI SUWITO Rt 1/2 SUPARDI Rt 1/2 SUMEDI Rt 2/2 MAD SLAMET Rt 2/2 SOEDARSO Rt 2/2 SUWARTO Rt 3/2 SARDI SETIAWAN Rt 3/2 KEMAN Rt 3/2 MUHROJI Rt 3/2 SUPRIARJO Rt 3/2 PRASETIO Rt 3/1) pembangunan jamban di desa tanuharjo kec alian a.n (SURATNO TANUHARJO RT 1/3 AKHMAD SUSWANTO TANUHARJO RT 4/3 MUHTASOR TANUHARJO RT 1/3 PARIYAH TANUHARJO RT 3/1 HARDIYONO TANUHARJO RT 4/3 WAWAN HARYANTO TANUHARJO RT 4/3 TAMRIN HARYANTO TANUHARJO RT 2/1 AGUNG EDY SEPTIYANA TANUHARJO RT 1/3 PURNA HENDRA WIBOWO TANUHARJO RT 1/2 SUTRISNO TANUHARJO RT 2/2 DARMUJI TANUHARJO													

Rancangan Akhir Rencana Kerja Pemerintah Daerah (RKPD)
Kabupaten Kebumen
Tahun 2022

Kode	Urusan/ Bidang Urusan/ Program/ Kegiatan/ Sub Kegiatan	Indikator Program/ Kegiatan/ Sub Kegiatan	Target Akhir Periode RPJMD	Realisasi Capaian RKPD Tahun 2020	Prakiraan Capaian Target RKPD Tahun 2021	Capaian Kinerja dan Kerangka Pendanaan						Kelompok Sasaran	Prakiraan Maju Rencana Tahun 2023		Perangkat Daerah Penanggung Jawab
						Target 2022	Pagu Indikatif	Lokasi	Sumber Dana	Prioritas			Target	Pagu Indikatif	
										Nasional	Daerah				
		RT 4/2 WASITAH TANUHARJO RT 3/2 AHMAD SYAIFUDIN TANUHARJO RT 1/3 MUNANDAR TANUHARJO RT 1/2) pembangunan jamban di desa tirtomoyo kec kebumen (a.n Suripto wahid Rt 03/01 2. Lasiman Rt 03/1 3. Ahmad mudakir Rt 01/04 4. Liwon edi riyanto Rt02/04 5. Muslihudin Rt 01/03 6. Rodiyah Rt 02/03 7. Achmad NawawiRt 03/02 8. Sukirno Rt 03/02 9. Syukur Rt01/05 10. Syamsudin Rt01/05 11. Sukirman Rt01/05 12. Mukimin Rt01/05 13. Muhyadi Rt01/05 14. Purwanto Rt 02/01) pembangunan jamban keluarga di desa ampih kec buluspesantren (a.n SUKINAH AMPIH RT 001/003 NASIAH AMPIH RT 001/003 MUSLIMIN AMPIH RT 002/003 NGADIKEM AMPIH RT 002/004 MOH. NUR KHOLIK AMPIH RT 002/004 SAKIJA AMPIH RT 001/004 SLAMET HARYANTO AMPIH RT 001/004 SLAMET AMPIH RT 002/001 SURONO AMPIH RT 002/001 SUHADI AMPIH RT 001/001 PRIYANTO AMPIH RT 001/005 MUSILAH AMPIH RT 002/005 LASUDI AMPIH RT 002/002 MUSLIMAN AMPIH RT 002/002) pembangunan jamban keluarga di desa banjareja puring (SAIDAH WINARTO RT 01 RW 01 SLAMET ADIYITNO RT 02 RW 01 SODIKIN RT 03 RW 01 SAJIMIN RT 01 RW 02 JAMAL RT 03 RW 02 M. WALIMAN RT 04 RW 02 SURATMI RT 01 RW 03 PAIKEM RT 02 RW 03 MUHAJIR RT 02 RW 04 PUJI ASTUTI RT 01 RW 04 ROHADI RT 03 RW 04 TUTUR RT 01 RW 05 SAPINAH RT 02 RW 05 TASIMIN RT 03 RW 05) pembangunan jamban keluarga di desa													

Rancangan Akhir Rencana Kerja Pemerintah Daerah (RKPD)
Kabupaten Kebumen
Tahun 2022

Kode	Urusan/ Bidang Urusan/ Program/ Kegiatan/ Sub Kegiatan	Indikator Program/ Kegiatan/ Sub Kegiatan	Target Akhir Periode RPJMD	Realisasi Capaian RKPD Tahun 2020	Prakiraan Capaian Target RKPD Tahun 2021	Capaian Kinerja dan Kerangka Pendanaan						Kelompok Sasaran	Prakiraan Maju Rencana Tahun 2023		Perangkat Daerah Penanggung Jawab
						Target 2022	Pagu Indikatif	Lokasi	Sumber Dana	Prioritas			Target	Pagu Indikatif	
										Nasional	Daerah				
		banjarwinangun kec petanahan a.n (KUSNUDIN BANJARWINANGUN, RT 02/RW 03 SARMINAH BANJARWINANGUN, RT 02/RW 03 QUAT AMIRUDIN BANJARWINANGUN, RT 03/RW 03 RUSMADI BANJARWINANGUN, RT 04/RW 03 BUDIONO BANJARWINANGUN, RT 02/RW 04 JUMIRAN BANJARWINANGUN, RT 02/RW 04 PARTINEM BANJARWINANGUN, RT 02/RW 04) pembangunan jamban keluarga di desa banjarwinangun kec petanahan (a.n MUSRINGAH BANJARWINANGUN, RT 04/RW 01 MARSIMIN BANJARWINANGUN, RT 01/RW 02 MUJIATI BANJARWINANGUN, RT 01/RW 02 MOHAMAD MUNIR BANJARWINANGUN, RT 02/RW 02 LASMINAH BANJARWINANGUN, RT 02/RW 02 TARMUJI BANJARWINANGUN, RT 02/RW 02 WURIYANTO BANJARWINANGUN, RT 02/RW 02) pembangunan jamban keluarga di desa bendungan kec kuwarasan a.n (HADI PRAYITNO BENDUNGAN Rt 1 Rw 1 ADMINAH BENDUNGAN Rt 1 Rw 1 KARTOMIHARJO BENDUNGAN Rt 1 Rw 2 PAIDI BENDUNGAN Rt 1 Rw 2 SUTRISNO BENDUNGAN Rt 1 Rw 2 SURATMAN BENDUNGAN Rt 1 Rw 2 BUDIMAN INDRATNO BENDUNGAN Rt 1 Rw 2) pembangunan jamban keluarga di desa bendungan kec kuwarasan a.n (SUMANTRI BENDUNGAN Rt 1 Rw 2 IWAN SETIAWAN BENDUNGAN Rt 2 Rw 2 PARTO SUWITO BENDUNGAN Rt 1 Rw 3 DULAH KHAMAMI BENDUNGAN Rt 1 Rw 3 MANGUNAH BENDUNGAN Rt 1 Rw 4 NANI NARIMAWATI BENDUNGAN													

Rancangan Akhir Rencana Kerja Pemerintah Daerah (RKPD)
Kabupaten Kebumen
Tahun 2022

Kode	Urusan/ Bidang Urusan/ Program/ Kegiatan/ Sub Kegiatan	Indikator Program/ Kegiatan/ Sub Kegiatan	Target Akhir Periode RPJMD	Realisasi Capaian RKPD Tahun 2020	Prakiraan Capaian Target RKPD Tahun 2021	Capaian Kinerja dan Kerangka Pendanaan						Kelompok Sasaran	Prakiraan Maju Rencana Tahun 2023		Perangkat Daerah Penanggung Jawab
						Target 2022	Pagu Indikatif	Lokasi	Sumber Dana	Prioritas			Target	Pagu Indikatif	
										Nasional	Daerah				
		Rt 2 Rw 4 DARSONO BENDUNGAN Rt 3 Rw 4 TOTO SUBIANTO BENDUNGAN Rt 3 Rw 4 SANUJI BENDUNGAN Rt 1 Rw 5) pembangunan jamban keluarga di desa entak kec ambal a.n (BADRIYAH Rt 1 / 1 SARWANDI Rt 1 / 1 NGADINO Rt 1 / 1 TURYONO Rt 1 / 1 MULYO UTOMO Rt 1 / 1 RAJIMIN Rt 1 / 1 WAKHID HABIB MUSTTAQIN Rt 1 / 1 SARJAN Rt 1 / 1 SLAMET Rt 2 / 2 MUKLASIN Rt 2 / 2 JUMARI Rt 1 / 1 TASINO Rt 1 / 2 KADAR Rt 2 / 2 TIJO Rt 1 / 2 NURBIAYANTO Rt 1 / 2 PAIJAN Rt 1 / 4 DALYADI Rt 2 / 4 TURMAN Rt 2 / 4 SARIYEM Rt 2 / 4 TRI WINARTO Rt 2 / 4) pembangunan jamban keluarga di desa gandusari a.n (SALIYEM Rt 2/1 GANDUSARI SITI MUSFIROH Rt 2/1 GANDUSARI AKHMAD TEGUH MUKHTAR AMIN Rt 1/2 GANDUSARI TONY SAHWANI Rt 1/2 GANDUSARI KHOMSIYAH Rt 1/2 GANDUSARI MUSRIYAH Rt 1/3 GANDUSARI AHMAD TOHIRIN Rt 1/3 GANDUSARI MOKH SOLEKHAN Rt 2/3 GANDUSARI M ISWADI Rt 1/4 GANDUSARI AKHMAD MUHTARIN Rt 3/4 GANDUSARI AKHMAD SUMEDI Rt 3/4 GANDUSARI AHMAD SUBHANI Rt 1/3 GANDUSARI SUPRAYOGI Rt 1/2 GANDUSARI SOBIRIN Rt 3/4 GANDUSARI) pembangunan jamban keluarga di desa gondanglegi kec amabal a.n (MURYOTO GONDANGLEGI 5/2 MUH.ROZIKI GONDANGLEGI 6/2 SUDIONO GONDANGLEGI 7/2 MUH.SAEFI GONDANGLEGI 7/2 MUSTOLIH GONDANGLEGI 8/2 TURYONO GONDANGLEGI 9/3 PARIJO GONDANGLEGI 9/3													

Rancangan Akhir Rencana Kerja Pemerintah Daerah (RKPD)
Kabupaten Kebumen
Tahun 2022

Kode	Urusan/ Bidang Urusan/ Program/ Kegiatan/ Sub Kegiatan	Indikator Program/ Kegiatan/ Sub Kegiatan	Target Akhir Periode RPJMD	Realisasi Capaian RKPD Tahun 2020	Prakiraan Capaian Target RKPD Tahun 2021	Capaian Kinerja dan Kerangka Pendanaan						Kelompok Sasaran	Prakiraan Maju Rencana Tahun 2023		Perangkat Daerah Penanggung Jawab
						Target 2022	Pagu Indikatif	Lokasi	Sumber Dana	Prioritas			Target	Pagu Indikatif	
										Nasional	Daerah				
		MARSUDI GONDANGLEGI 9/3 JEMADI GONDANGLEGI 9/3 DIRAH GONDANGLEGI 9/3 TUKIJO GONDANGLEGI 9/3 SARJO GONDANGLEGI 12/4 JAMINGAN GONDANGLEGI 12/4 NUR KHOLIS GONDANGLEGI 12/4) pembangunan jamban keluarga di desa harjodowo kec kwuwarasan a.n (SAPINI Rt 1/1 HARJODOWO KEROD Rt 1/1 HARJODOWO WAGIYANTO Rt 1/1 HARJODOWO PARSIMIN Rt 3/1 HARJODOWO MUHERI Rt 3/1 HARJODOWO ACHMAD ASHARI Rt 4/1 HARJODOWO MOHAMAD NGATOUDIN Rt 1/2 HARJODOWO AHMAD KHUDORI Rt 2/2 HARJODOWO SITI JATMININGSIH Rt 4/1 HARJODOWO MASIDIN Rt 3/2 HARJODOWO SAYAT Rt 3/2 HARJODOWO SARINO Rt 1/2 HARJODOWO M. SOPINGI Rt 4/2 HARJODOWO SARTIMAN Rt 1/1 HARJODOWO) pembangunan jamban keluarga di desa jatisari kec kebumen (a.n SUROSO Rt 2/1 MUHDIR Rt 2/1 SUPRIYONO Rt 3/1 SAMUJI Rt 1/2 SUMBUDI Rt 9/3 MISWAN Rt 10/3 TURMAN Rt 5/4 SARINGUN Rt 6/4 SUTIPAH Rt 6/4 MUHTAMIM RT 7/4 SUPARJO Rt 5/5 JOKO PANUWUN Rt 5/5 SUCIPTO Rt 5/5 HARYANTO Rt 6/5) pembangunan jamban keluarga di desa jemur kec kebumen (a.n PARYONO 2 1 JEMUR SITI BARIYAH 2 1 JEMUR SADIRUN 3 1 JEMUR SINWANIN 4 1 JEMUR SUWARNO 4 1 JEMUR NY.NGATIYEM 4 1 JEMUR DEDY EFENDI 1 3 JEMUR NURFATONI 1 3 JEMUR JUMAWAN 2 3 JEMUR RAHMAT WALUYO 2 3 JEMUR RUSDI 3 3 JEMUR TUSRO 4 3 JEMUR MOCH.SYAEFUDIN 4 3 JEMUR AMINUDIN 4 3 JEMUR)													

Rancangan Akhir Rencana Kerja Pemerintah Daerah (RKPD)
Kabupaten Kebumen
Tahun 2022

Kode	Urusan/ Bidang Urusan/ Program/ Kegiatan/ Sub Kegiatan	Indikator Program/ Kegiatan/ Sub Kegiatan	Target Akhir Periode RPJMD	Realisasi Capaian RKPD Tahun 2020	Prakiraan Capaian Target RKPD Tahun 2021	Capaian Kinerja dan Kerangka Pendanaan						Kelompok Sasaran	Prakiraan Maju Rencana Tahun 2023		Perangkat Daerah Penanggung Jawab
						Target 2022	Pagu Indikatif	Lokasi	Sumber Dana	Prioritas			Target	Pagu Indikatif	
										Nasional	Daerah				
		pembangunan jamban keluarga di desa Jogomertan Kec. Petanahan (Pokir) pembangunan jamban keluarga di desa jogomertan kec petanahan (Zaenudin Rt 1 / 1 Sumini Rt 2 / 1 Sarjuni Rt 3 / 1 Sumarni Rt 4 / 1 Saring Rt 2 / 2 Rosidah Rt 3 / 2 Suparjo Rt 1 / 3 Suraji Rt 1 / 3 Sareno Rt 3 / 3 Marsini Rt 5 / 3 Mukhtar Kholid Rt 2 / 4 Fatono Rt 4 / 4 Jamrodin Rt 5 / 4 Nasibatun Rt 3 / 4) pembangunan jamban keluarga di desa jogomulyo kec buayan (KAMISAH 1 1 JOGOMULYO YANTO 2 1 JOGOMULYO PANJI TURISMAN 3 1 JOGOMULYO SARIMIN 5 1 JOGOMULYO SURADI 7 1 JOGOMULYO M. AMSORI MARJAN 1 2 JOGOMULYO SARMURTI 2 2 JOGOMULYO TARLIYAH 3 2 JOGOMULYO SAMSUDIN 3 2 JOGOMULYO SUTRISNO 5 2 JOGOMULYO MUNARTO 1 3 JOGOMULYO WAHID MARTANTO 2 3 JOGOMULYO TARSINAH 3 3 JOGOMULYO MANSUKARDI 8 3 JOGOMULYO) pembangunan jamban keluarga di desa jogosimo kec klirong (a.n Munkharif Rt 1 / 1 Wasikin Rt 2 / 1 ZAINURROZIKIN Rt 3 / 1 Masroh Rt 4 / 1 Subur Rt 1 / 2 Sidik khafifi Rt 1 / 2 Ngarmiyah Rt 3 / 2 Baesih Rt 2 / 2 Damsirah Rt 4 / 3 Samilah Rt 3 / 3 Kasiyah Rt 1 / 3 Nasikin Rt 4 / 4 Mahmudin Rt 3 / 4 Mainun Rt 4 / 4) pembangunan jamban keluarga di desa kaibon petangkuran kec ambal (a.n SARTONO RT 03/01 SODIKUN RT 03/01 SAN MARJO KEMAN RT 02/01 TASLIYAH RT 02/01 WAHID YASIN RT 02/03 PAWIT RT 02/03 MANIJO RT 01/02 PARMIN RT 01/02 DWI YULIAS RT 03/02 MARSUDI RT 01/01 SARIJO RT 03/02													

Rancangan Akhir Rencana Kerja Pemerintah Daerah (RKPD)
Kabupaten Kebumen
Tahun 2022

Kode	Urusan/ Bidang Urusan/ Program/ Kegiatan/ Sub Kegiatan	Indikator Program/ Kegiatan/ Sub Kegiatan	Target Akhir Periode RPJMD	Realisasi Capaian RKPD Tahun 2020	Prakiraan Capaian Target RKPD Tahun 2021	Capaian Kinerja dan Kerangka Pendanaan						Kelompok Sasaran	Prakiraan Maju Rencana Tahun 2023		Perangkat Daerah Penanggung Jawab
						Target 2022	Pagu Indikatif	Lokasi	Sumber Dana	Prioritas			Target	Pagu Indikatif	
										Nasional	Daerah				
		MUHAMAD KODARMAN RT 01/03 PAINO RT 01/03 MUKLASIN RT 01/03) pembangunan jamban keluarga di desa kalibeji (a.n MINI KALIBEJI MARSITI KALIBEJI PONIMIN KALIBEJI SINO KALIBEJI MADIRAN KALIBEJI ADMINO KALIBEJI RUSEB KALIBEJI LASIMAN KALIBEJI SUMARNI KALIBEJI SARTI KALIBEJI PUJIYONO KALIBEJI SUTARSIH KALIBEJI PAINAH KALIBEJI MIRAN KALIBEJI) pembangunan jamban keluarga di desa karakal kec alian (MUSLIH Rt 1 / 1 MUSLIMIN Rt 1 / 1 SUPANDI Rt 2 / 1 PARIYAH Rt 3 / 1 SULIMAH Rt 1 / 2 SUGIYEM Rt 1 / 2 NURWANTO Rt 3 / 5 KHOTIMAH Rt 1 / 6 MUHAMAD MAKSUDI Rt 2 / 7 TOLHAH Rt 2 / 7 MASDAR Rt 2 / 7 SUGENG WIDODO Rt 2 / 8 KARTO LIHARJO Rt 3 / 8 MADSAHRUL Rt 4 / 8) pembangunan jamban keluarga di desa karangrejo karanggayam (a.n 1 1 KARANGREJO 2 1 KARANGREJO 2 1 KARANGREJO 2 5 KARANGREJO 2 2 KARANGREJO 3 2 KARANGREJO 2 3 KARANGREJO 3 2 KARANGREJO 1 3 KARANGREJO 2 5 KARANGREJO 2 3 KARANGREJO 3 3 KARANGREJO 1 4 KARANGREJO 2 4 KARANGREJO) pembangunan jamban keluarga di desa karangrejo kec petanahan a.n Saludiyono Karangrejo 001/001 Sukirno Karangrejo 002/001 Salinem Karangrejo 003/001 Hendra Karangrejo 004/001 Nafingudin Karangrejo 001/002 Parmin Karangrejo 002/002 Dalikun Karangrejo 004/002 Saliwon Karangrejo 001/003 Suparti Karangrejo 002/003 Dalmini Karangrejo 003/003 Turwadi													

Rancangan Akhir Rencana Kerja Pemerintah Daerah (RKPD)
Kabupaten Kebumen
Tahun 2022

Kode	Urusan/ Bidang Urusan/ Program/ Kegiatan/ Sub Kegiatan	Indikator Program/ Kegiatan/ Sub Kegiatan	Target Akhir Periode RPJMD	Realisasi Capaian RKPD Tahun 2020	Prakiraan Capaian Target RKPD Tahun 2021	Capaian Kinerja dan Kerangka Pendanaan						Kelompok Sasaran	Prakiraan Maju Rencana Tahun 2023		Perangkat Daerah Penanggung Jawab
						Target 2022	Pagu Indikatif	Lokasi	Sumber Dana	Prioritas			Target	Pagu Indikatif	
										Nasional	Daerah				
		Karangrejo 004/003 Sailin Karangrejo 004/004 Madisan Karangrejo 004/004 Sumilan Karangrejo 003/004) pembangunan jamban keluarga di desa karangsambung kec karangsambung (a.n ARIS SUDARTO 1 4 KARANGSAMBUNG SARIJAN 4 4 KARANGSAMBUNG RISMAN 5 6 KARANGSAMBUNG SOLIHIN 4 6 KARANGSAMBUNG MARSONO 5 6 KARANGSAMBUNG SUPARNO 3 3 KARANGSAMBUNG SUMITRO 4 3 KARANGSAMBUNG SUDARNO 5 3 KARANGSAMBUNG ARI KURNIAWAN 1 1 KARANGSAMBUNG HADI SANTOSO 2 1 KARANGSAMBUNG MAD KAMSI 4 5 KARANGSAMBUNG RASDI 1 3 KARANGSAMBUNG ISWANTO 5 6 KARANGSAMBUNG RUNTAH 3 5 KARANGSAMBUNG) pembangunan jamban keluarga di desa karangsari kec kebumen (a.n N MIMIN 1 1 KARANGSARI AMAD SARDI 3 1 KARANGSARI TURSINAH 3 1 KARANGSARI NASIRIN 1 2 KARANGSARI JAMILAH 3 2 KARANGSARI APRI FIRMAN HIDAYAT 4 2 KARANGSARI M MUHAMDI 2 3 KARANGSARI DASUKI 3 3 KARANGSARI SUWARTO 4 3 KARANGSARI SOFAN 1 4 KARANGSARI M ARIFFUDIN 2 4 KARANGSARI KUKUN HERMANU 4 4 KARANGSARI SUPARNO 2 5 KARANGSARI SOBARUN 3 5 KARANGSARI) pembangunan jamban keluarga di desa kedungjati kec sempor (TURISMAN Rt 4 / 1 RIYANTO Rt 2 / 1 JUMADI Rt 2 / 1 JUMADI Rt 4 / 2 SAKINAH Rt 1 / 4 SARDIMAN Rt 4 / 4 SLAMET Rt 4 / 4 KARSONO													

Rancangan Akhir Rencana Kerja Pemerintah Daerah (RKPD)
Kabupaten Kebumen
Tahun 2022

Kode	Urusan/ Bidang Urusan/ Program/ Kegiatan/ Sub Kegiatan	Indikator Program/ Kegiatan/ Sub Kegiatan	Target Akhir Periode RPJMD	Realisasi Capaian RKPD Tahun 2020	Prakiraan Capaian Target RKPD Tahun 2021	Capaian Kinerja dan Kerangka Pendanaan						Kelompok Sasaran	Prakiraan Maju Rencana Tahun 2023		Perangkat Daerah Penanggung Jawab
						Target 2022	Pagu Indikatif	Lokasi	Sumber Dana	Prioritas			Target	Pagu Indikatif	
										Nasional	Daerah				
		Rt 4 / 4 ROHMATULLOH Rt 5 / 4 SUTARNO Rt 3 / 2 SURATMAN Rt 3 / 2 SAMINEM Rt 3 / 2 MARYONO Rt 3 / 2 SANARJO Rt 5 / 4) pembangunan jamban keluarga di desa kemangguan kec alian (a.n RENDI KURNIAWAN 1 1 KEMANGGUAN SUBAKIR 3 1 KEMANGGUAN AHMAD KHOERUN 4 1 KEMANGGUAN SOPIAN 3 1 KEMANGGUAN MUHAMAD NASIHUDIN 3 3 KEMANGGUAN SITI MAEMUNAH 5 1 KEMANGGUAN FARHAN SUBHI 1 3 KEMANGGUAN RIYONO 5 1 KEMANGGUAN NUROHMAT 2 3 KEMANGGUAN NURGHONI 1 2 KEMANGGUAN TEGUH PAMUJI 5 2 KEMANGGUAN MUSINAH 3 2 KEMANGGUAN DALIMUN 2 2 KEMANGGUAN PARIYAH 2 2 KEMANGGUAN) pembangunan jamban keluarga di desa kenteng kec sempor (HARYANTO Rt 3 / 2 NURYATI Rt 2 / 3 WIWIT MARDIANTO Rt 2 / 4 SUPRIYONO Rt 2 / 4 SOBIRIN Rt 1 / 5 MISNO Rt 1 / 5 SUHERI Rt 3 / 1 MADISMAN Rt 1 / 6 RAHMAT Rt 3 / 6 SOLEHUDIN Rt 4 / 7 TARMI Rt 4 / 7 SABAN Rt 1 / 7 SARPIN Rt 3 / 6 SAMAUN ARIYANTO Rt 1 / 3) pembangunan jamban keluarga di desa krandegan kec puring RT 03 RW 03 RT 04 RW 05 RT 01 RW 05 RT 01 RW 01 RT 01 RW 01 RT 05 RW 06 RT 02 RW 04 RT 01 RW 02 RT 04 RW 06 RT 01 RW 06 RT 01 RW 04 RT 01 RW 04 RT 03 RW 03) pembangunan jamban keluarga di desa kritig kec petanahan (a.n SLAMET MA pembangunan jamban keluarga di desa lembupurwo kec mirit a.n (ADI MULYONO LEMBUPURWO Rt 2/1 ALI NURTOIF LEMBUPURWO Rt													

Rancangan Akhir Rencana Kerja Pemerintah Daerah (RKPD)
Kabupaten Kebumen
Tahun 2022

Kode	Urusan/ Bidang Urusan/ Program/ Kegiatan/ Sub Kegiatan	Indikator Program/ Kegiatan/ Sub Kegiatan	Target Akhir Periode RPJMD	Realisasi Capaian RKPD Tahun 2020	Prakiraan Capaian Target RKPD Tahun 2021	Capaian Kinerja dan Kerangka Pendanaan						Kelompok Sasaran	Prakiraan Maju Rencana Tahun 2023		Perangkat Daerah Penanggung Jawab
						Target 2022	Pagu Indikatif	Lokasi	Sumber Dana	Prioritas			Target	Pagu Indikatif	
										Nasional	Daerah				
		3/1 PAISO LEMBUPURWO Rt 1/2 MUH MUSTANGIN LEMBUPURWO Rt 2/2 HADI WASITO LEMBUPURWO Rt 1/3 SUTRISNO LEMBUPURWO Rt 2/3 JEMIRAH LEMBUPURWO Rt 2/4 PAINI LEMBUPURWO Rt 2/4 NOVIARDI LEMBUPURWO Rt 3/4 SANTOSO LEMBUPURWO Rt 4/4 SAODAH LEMBUPURWO Rt 4/4 JEMADI LEMBUPURWO Rt 1/5 SURADI LEMBUPURWO Rt 1/5 SUPRIYATI LEMBUPURWO Rt 1/5 pembangunan jamban keluarga di desa munggu a.n (SLAMET DUKUH PUCUNG RW 03 RT 002 AWAN WIADI DUKUH PUCUNG RW 03 RT 002 MASIDIN MUNGGU RW 04 RT 002 DALDIRI DUKUH MUNGGU RW 05 RT 002 SULARTI DUKUH PEDAREN RW 05) pembangunan jamban keluarga di desa munggu kec petanahan a.n (DALMO DUKUH KREWENG RW 01 RT 001 ,MOH DJAROKHIM DUKUH JERING RW 01 RT 002 MARYONO DUKUH RADEN RW 01 RT 003 SURATNO DUKUH RADEN RW 01 RT 003 GANIS PURWADI DUKUH KAMAL RW 02 RT 001 PARDAL DUKUH KAMAL RW 02 RT 001 MISBAHUL MUNIR MUNGGU RW 03 RT 001)a.n pembangunan jamban keluarga di desa nogoraji kec buayan (a.n ADI SUPRIYAN 2 1 NOGORAJI ADIWINOTO 1 1 NOGORAJI AJI PANGGUNG SUTRISNO 1 1 NOGORAJI DIMAH 5 4 NOGORAJI HARYANTO 4 1 NOGORAJI MADSUMARTO PARMIN 5 4 NOGORAJI MAHMUDI 3 3 NOGORAJI MANWIARJA 5 4 NOGORAJI SAMIARTO 4 5 NOGORAJI SAIMAN 4 5 NOGORAJI PUJI SETIYAWAN 5 1 NOGORAJI RASMI 5 1 NOGORAJI RATINI 5 3 NOGORAJI RISWANDI 3 1 NOGORAJI)													

Rancangan Akhir Rencana Kerja Pemerintah Daerah (RKPD)
Kabupaten Kebumen
Tahun 2022

Kode	Urusan/ Bidang Urusan/ Program/ Kegiatan/ Sub Kegiatan	Indikator Program/ Kegiatan/ Sub Kegiatan	Target Akhir Periode RPJMD	Realisasi Capaian RKPD Tahun 2020	Prakiraan Capaian Target RKPD Tahun 2021	Capaian Kinerja dan Kerangka Pendanaan						Kelompok Sasaran	Prakiraan Maju Rencana Tahun 2023		Perangkat Daerah Penanggung Jawab
						Target 2022	Pagu Indikatif	Lokasi	Sumber Dana	Prioritas			Target	Pagu Indikatif	
										Nasional	Daerah				
		pembangunan jamban keluarga di desa padureso kec padureso (a.n DAYA Rt 2 / 1 IMAM FAJRI Rt 2 / 1 RAJAB SANTOSO Rt 2 / 1 MIRAN Rt 1 / 2 TRIYONO PALOGO Rt 1 / 2 SAHAD MUTAQIN Rt 2 / 2 TUTUR MULYONO Rt 2 / 2 PARMAN Rt 1 / 2 KASIMIN Rt 2 / 2 MUGIYANTO Rt 2 / 2 TUGIMAN Rt 2 / 2 LEKSONO Rt 1 / 2 SOPAN Rt 3 / 2 PAWIT MARYANI Rt 3 / 2 PAINO Rt 4 / 2 TUMIRAH Rt 4 / 2) Pembangunan jamban keluarga di desa pagedangan kec ambal (SATIMAN PAGEDANGAN RT 1/2 SURIP PAGEDANGAN RT 2/2 MUALIP PAGEDANGAN RT 2/2 MARYATI PAGEDANGAN RT 2/2 EDI WAHYONO PAGEDANGAN RT 2/3 WARSONO PAGEDANGAN RT 2/3 WIDODO SAPUTRO PAGEDANGAN RT 3/3 CHOERUL ANWAR PAGEDANGAN RT 2/4 KHAMAMI PAGEDANGAN RT 2/4 SALIKIN PAGEDANGAN RT 2/4 NGALIMAN PAGEDANGAN RT 3/4 REBEN PAGEDANGAN RT 3/4 BAKIR PAGEDANGAN RT 4/4 SATIMAN PAGEDANGAN RT 4/4) pembangunan jamban keluarga di desa pandansari kec sruweng (a.n SARIJAN Rt 2/1, DARSONO RT 3/1, WAGINO Rt 4/1, SUPARMO Rt 1/2, KASRIP RT 3/2, KARSINI RT 3/2, SAJEM RT 4/2, SADIYEM RT 5/2, WARSONO RT 1/3, KUSMINDAR RT 2/3, MIRAN RT 6/3, SUKANA RT 1/6 SUROSO RT 1/7 WAIT SASONGKO RT 4/6 pembangunan jamban keluarga di desa patukgawemulyo kec mirit (a.n AMAD JAPAR Rt 1/1, MUKHLISIN Rt 1/1, ZAINURROZIKIN Rt 1/1, SUKARNO Rt 2/1, WAKIDI Rt 2/1 KARIS Rt 2/1 KARTO IRAN Rt 2/1 MUCHDORI Rt													

Rancangan Akhir Rencana Kerja Pemerintah Daerah (RKPD)
Kabupaten Kebumen
Tahun 2022

Kode	Urusan/ Bidang Urusan/ Program/ Kegiatan/ Sub Kegiatan	Indikator Program/ Kegiatan/ Sub Kegiatan	Target Akhir Periode RPJMD	Realisasi Capaian RKPD Tahun 2020	Prakiraan Capaian Target RKPD Tahun 2021	Capaian Kinerja dan Kerangka Pendanaan						Kelompok Sasaran	Prakiraan Maju Rencana Tahun 2023		Perangkat Daerah Penanggung Jawab
						Target 2022	Pagu Indikatif	Lokasi	Sumber Dana	Prioritas			Target	Pagu Indikatif	
										Nasional	Daerah				
		2/2 KAMSI Rt 2/2 RISMAN Rt 2/2 NURSODIK Rt 2/2 MUNDAKIR Rt 1/3 WONO DIHARJO RT 1/3 KASRODI Rt 3/3) pembangunan jamban keluarga di desa pekuwon kec pejagoan a.n Sujandi 4/3 Nik : 327605120255001 Kk : 3276052408070215 2. Darmini 3/3 Nik : 3305214409680001 Kk : 330521050711001) pembangunan jamban keluarga di desa pucangan kec sadang (a.nSLAMET Rt 2 / 2 PARYANTO Rt 5 / 2 DIRAN Rt 5 / 3 NASIHAN Rt 2 / 4 TOIDIN Rt 2 / 4 SARIKUN MAJID Rt 2 / 4 SUPARNO Rt 2 / 4 BAMBANG SUKAMTO Rt 2 / 4 NASOHA Rt 2 / 4 MISNO Rt 2 / 4 SUPRIYANTO Rt 2 / 4 TAAT SUWARNO Rt 2 / 4 SURATNO Rt 2 / 4 SAIMIN Rt 2 / 4 MUKLIS Rt 2 / 4 MAKMUR Rt 3 / 4 MOH. IRFANGI Rt 4 / 4 AYIP Rt 4 / 4 BOIKUN Rt 5 / 4 SARNEN Rt 5 / 4 SUPONO Rt 6 / 4 MARMIYAH Rt 1 / 5 MUHYATI Rt 2 / 5) pembangunan jamban keluarga di desa ranterejo kec klirong a.n (NUR HADI Rt 1 / 1 ANGGRI ROHMAT Rt 1 / 1 ACHMAD FADOLI Rt 2 / 1 NUR HASIM Rt 2 / 1 MUCHLISIN Rt 3 / 1 DAROJI Rt 3 / 1 KAMAD JAENUDIN Rt 1 / 2 KUSWADI Rt 2 / 2 JUMROH Rt 2 / 2 SOLIKHIN Rt 3 / 2 HARYANTO Rt 3 / 2 DARTONO Rt 1 / 3 SAROJA Rt 2 / 3 SUMARTI Rt 2 / 3) pembangunan jamban keluarga di desa rante wringin (a.n RANTEWRINGIN RT 03/RW01 RANTEWRINGIN RT 03/RW01 RANTEWRINGIN RT 04/RW02 RANTEWRINGIN RT 01/RW03 RANTEWRINGIN RT 03/RW03 RANTEWRINGIN RT02/RW04 RANTEWRINGIN RT 03/RW04 RANTEWRINGIN RT 01/RW 01 RANTEWRINGIN RT 03/RW													

Rancangan Akhir Rencana Kerja Pemerintah Daerah (RKPD)
Kabupaten Kebumen
Tahun 2022

Kode	Urusan/ Bidang Urusan/ Program/ Kegiatan/ Sub Kegiatan	Indikator Program/ Kegiatan/ Sub Kegiatan	Target Akhir Periode RPJMD	Realisasi Capaian RKPD Tahun 2020	Prakiraan Capaian Target RKPD Tahun 2021	Capaian Kinerja dan Kerangka Pendanaan						Kelompok Sasaran	Prakiraan Maju Rencana Tahun 2023		Perangkat Daerah Penanggung Jawab
						Target 2022	Pagu Indikatif	Lokasi	Sumber Dana	Prioritas			Target	Pagu Indikatif	
										Nasional	Daerah				
		02 RANTEWRINGIN RT 03/RW 01 RANTEWRINGIN RT 03/RW 02 RANTEWRINGIN RT 04/RW 02 RANTEWRINGIN RT 02/ RW03 RANTEWRINGIN RT 02/RW 04} pembangunan jamban keluarga di desa sadang wetan kec sadang (a.n SARDIYAH Rt 1 / 1 AMIN Rt 3 / 1 DARSONO Rt 1 / 3 RAJIMAN Rt 1 / 3 SUWARDI Rt 1 / 3 SUNARDI Rt 2 / 3 SARDI Rt 2 / 3 PURWADI Rt 2 / 3 MARWANTO Rt 2 / 3 SUPYANI Rt 2 / 3 JOKO Rt 3 / 3 SUPARJO Rt 3 / 3 HARTONO Rt 3 / 3 PARNO Rt 3 / 3 SUNARYO Rt 3 / 3 KARYONO Rt 4 / 3 TUMINEM Rt 4 / 3 TAUFIK ASIANTO Rt 4 / 3 BADAR SUMARNO Rt 4 / 3 WAHYUDI Rt 4 / 3 MUHAMIN Rt 4 / 3 JUMADI Rt 4 / 3 MANISAH Rt 4 / 3 TARNO Rt 4 / 3) pembangunan jamban keluarga di desa sampang kec sempor (a.n WATIYAH SAMPANG 4 6 TUKIRAN SAMPANG 4 6 MIKUN PRIYONO SAMPANG 2 4 SAKIRIN SAMPANG 6 6 SAKIRAH SAMPANG 5 6 TRIYONO SAMPANG 5 6 ARIS SUPRIYANTO SAMPANG 3 4 RIKUN SAMPANG 2 4 SALEM SAMPANG 5 6 WARTONO SAMPANG 1 4 SURATI SAMPANG 3 5 SAWIKIN SAMPANG 4 3 SAMSURI SAMPANG 5 6 CASTRO WIJOYO SAMPANG 2 4) pembangunan jamban keluarga di desa seboro kec sadang (a.n MUHTIYONO Rt 2 / 6 IRFADIN Rt 6 / 6 WARTOYO Rt 1 / 5 MIARSO Rt 1 / 5 RUJIYANTO Rt 2 / 5 MISLAM Rt 2 / 5 SUDAR Rt 2 / 5 RUSMADI Rt 2 / 5 ISMADI Rt 3 / 5 PAINEM Rt 5 / 5 MASRURI Rt 5 / 5 MUHYIDIN Rt 5 / 5 SAWEN Rt 5 / 5 RUSITO Rt 2 / 7) pembangunan jamban keluarga di desa seliling kec alian (a.n MUTAQIN Rt 1 / 6 SYARIF AHMADI Rt 1 / 6 SUMINAH Rt 1 / 2 FATMA													

Rancangan Akhir Rencana Kerja Pemerintah Daerah (RKPD)
Kabupaten Kebumen
Tahun 2022

Kode	Urusan/ Bidang Urusan/ Program/ Kegiatan/ Sub Kegiatan	Indikator Program/ Kegiatan/ Sub Kegiatan	Target Akhir Periode RPJMD	Realisasi Capaian RKPD Tahun 2020	Prakiraan Capaian Target RKPD Tahun 2021	Capaian Kinerja dan Kerangka Pendanaan						Kelompok Sasaran	Prakiraan Maju Rencana Tahun 2023		Perangkat Daerah Penanggung Jawab
						Target 2022	Pagu Indikatif	Lokasi	Sumber Dana	Prioritas			Target	Pagu Indikatif	
										Nasional	Daerah				
		YURIAWANTI Rt 1 / 4 SAJAB Rt 1 / 5 SUDARYO Rt 1 / 5 ADMUN ALFIYAN Rt 1 / 5 MASNGUDIN Rt 2 / 5 M. MUNJIN Rt 2 / 5 MUKHIYAH Rt 1 / 7 DUL BARI Rt 2 / 10 SUPRIYONO Rt 2 / 10 SALBANI Rt 1 / 1 EDI SIWI HUSADA Rt 2 / 1) pembangunan jamban keluarga di desa sempor kec sempor (a.n WAGIRAN 1 1 SEMPOR WAHYUNING INDRA BAYU 2 1 SEMPOR WAWAN EKO BUDI 2 1 SEMPOR AMAT JAENUDIN 5 1 SEMPOR WARISNO 2 2 SEMPOR RAMINAH 2 2 SEMPOR SAING HADI SUWITO 4 2 SEMPOR HADI SUWITO SLAMET 6 2 SEMPOR SUPYAN SURATIKNO 7 2 SEMPOR MIRAN 4 2 SEMPOR TARSONO 1 3 SEMPOR YATNO 5 3 SEMPOR sariman 6 1 SEMPOR saniyem 7 2 SEMPOR) pembangunan jamban keluarga di desa sitiadi kec puring a.n (WAGINEM RT 01 RW 03 HARTONO RT 01 RW 02 MARJO RT 02 RW 03 SADILAH RT 01 RW 03 SITI RT 01 RW 01 SLAMET RT 03 RW 02 SADILAH RT 01 RW 06 SAING RT 02 RW 03 SARING RT 03 RW 06) pembangunan jamban keluarga di desa soka kec poncowarno (MOHAMAD NGADIMI Rt 2 / 1 JIMAT Rt 4 / 1 BIBIT Rt 4 / 1 KUMDARI Rt 2 / 1 HARIYANTO Rt 2 / 3 HERMANTO Rt 3 / 3 TOBINGI Rt 3 / 3 SAKIMIN Rt 2 / 4 SARING Rt 1 / 2 BIBIT Rt 1 / 3 ROKHANI Rt 1 / 3 PURNOMO Rt 1 / 3 KHUSNI AMRIN Rt 3 / 3 IMAM SUBEKTI Rt 2 / 2) pembangunan jamban keluarga di desa srati kec ayah a.n (SARIJAN Rt 2 1 NUR KHASANAH Rt 2 1 KHAELANI Rt 5 1 ERWIN GUNAWAN Rt 1 3 JANIYEM Rt 4 4 JAELAN Rt 3 5 NURYASIN Rt 5 5) pembangunan jamban keluarga di desa sugih waras kec adimulyo a.n													

Rancangan Akhir Rencana Kerja Pemerintah Daerah (RKPD)
Kabupaten Kebumen
Tahun 2022

Kode	Urusan/ Bidang Urusan/ Program/ Kegiatan/ Sub Kegiatan	Indikator Program/ Kegiatan/ Sub Kegiatan	Target Akhir Periode RPJMD	Realisasi Capaian RKPD Tahun 2020	Prakiraan Capaian Target RKPD Tahun 2021	Capaian Kinerja dan Kerangka Pendanaan						Kelompok Sasaran	Prakiraan Maju Rencana Tahun 2023		Perangkat Daerah Penanggung Jawab
						Target 2022	Pagu Indikatif	Lokasi	Sumber Dana	Prioritas			Target	Pagu Indikatif	
										Nasional	Daerah				
		(Arif Sabar Santoso Rt 1 / 1 Saniyah Rt 2 / 1 Rusiyah Rt 1 / 1 Sujiman Rt 4 / 3 Saeful Hidayah Rt 4 / 3 Darusman Rt 4 / 3 Tasino Rt 4 / 3 Maryono Rt 2 / 1 Alimi Rt 2 / 1 Sehfudin Rt 3 / 1 Maryono Rt 3 / 1 Suparti Rt 3 / 1 Basirudin Rt 3 / 1 Slamet Riyanto Rt 3 / 2) pembangunan jamban keluarga di desa surorejan kec puring (PARIMIN RT 03 RW 04 MUJIANI RT 03 RW 04 TURSINO RT 03 RW 04 DIMAH RT 01 RW 04 SAN KUSNAN RT 01 RW 04 SIRENG RT 02 RW 04 JOHARI RT 02 RW 03 MULYAREJA RT 02 RW 03 AGUS RIANTO RT 05 RW 03 KAMSIYAH RT 04 RW 03 KASIKIN RT 04 RW 01 MUJIONO RT 02 RW 02) pembangunan jamban keluarga di desa tambakrejo kec buluspesantren a.n (MARYONO TAMBAKREJO RT 01 /01 TUMPUK SISWORO TAMBAKREJO RT 02 /01 MOKHAMAD SAFINGUL ANAM TAMBAKREJO RT 01 /02 AHMAD IHFANI TAMBAKREJO RT 02 /02 DARNUJI TAMBAKREJO RT 02 /04 IRAWAN TAMBAKREJO RT 01 /04 MUHIBIN TAMBAKREJO RT 02 /05 MARJUNI TAMBAKREJO RT 01 /05) pembangunan jamban keluarga di desa tambakrejo kec buluspesantren a.n (MUKHAMAD KHUMEDI TAMBAKREJO RT 02 /05 SITI MAEMUNAH TAMBAKREJO RT 01 /03 SOLIKHIN TAMBAKREJO RT 02 /04 ORI RUFITA TAMBAKREJO RT 01 /03 MUSLIHUDIN TAMBAKREJO RT 01 /03 SUGITO TAMBAKREJO RT 01 /02) pembangunan jamban keluarga di desa tanah sari kec kebumen (a.n SITI NGARIYAH 3 2 TANAHSARI SUMARNI 2 2 TANAHSARI ADE KINDRA 1 2 TANAHSARI JOKO													

Rancangan Akhir Rencana Kerja Pemerintah Daerah (RKPD)
Kabupaten Kebumen
Tahun 2022

Kode	Urusan/ Bidang Urusan/ Program/ Kegiatan/ Sub Kegiatan	Indikator Program/ Kegiatan/ Sub Kegiatan	Target Akhir Periode RPJMD	Realisasi Capaian RKPD Tahun 2020	Prakiraan Capaian Target RKPD Tahun 2021	Capaian Kinerja dan Kerangka Pendanaan						Kelompok Sasaran	Prakiraan Maju Rencana Tahun 2023		Perangkat Daerah Penanggung Jawab
						Target 2022	Pagu Indikatif	Lokasi	Sumber Dana	Prioritas			Target	Pagu Indikatif	
										Nasional	Daerah				
		WARSITO 1 4 TANAHSARI SLAMET SUPRIYADI 1 2 TANAHSARI PAIMAN 3 3 TANAHSARI MUHLISIN 2 3 TANAHSARI RIYAN NUGROHO 2 3 TANAHSARI M. JUNAEDI 3 3 TANAHSARI MUJIONO 2 3 TANAHSARI SUWARTI 2 3 TANAHSARI AGUS SUPRIYANTO 2 3 TANAHSARI AGUS WILARSO 3 1 TANAHSARI BADRUDIN 3 2 TANAHSARI SUGIARTI 3 1 TANAHSARI) pembangunan jamban keluarga di desa tanggulangin kec klirong (WAHYUDI 2 2 TANGGULANGIN MARSUDI 2 2 TANGGULANGIN SUTARMAN 3 2 TANGGULANGIN MOH SISWAJI 2 3 TANGGULANGIN MUNGALIM 3 3 TANGGULANGIN MOH NURARIFIN 2 3 TANGGULANGIN SANIYAH 2 5 TANGGULANGIN SLAMET HARYANTO 2 5 TANGGULANGIN TULUS 2 5 TANGGULANGIN PATIMI 3 1 TANGGULANGIN WIYANTO 2 1 TANGGULANGIN PARSIYAH 3 4 TANGGULANGIN SARYADI 3 4 TANGGULANGIN TASIMUN 1 4 TANGGULANGIN) pembangunan jamban keluarga di desa tanjung sari kec petanahan a.n (Basit Mukhsooni Tanjungsari 03/01 Muritno Tanjungsari 02/01 Haryanto Tanjungsari 01/01 Abu Tholib Tanjungsari 04/02 Supriyati Tanjungsari 02/02 Sanpawira Tanjungsari 04/02 Fadoli Tanjungsari 03/02 Parinten Tanjungsari 02/03 Waspadi Tanjungsari 02/03 Asmudin Tanjungsari 03/03 Rubadi Tanjungsari 01/02 Muhdi Tanjungsari 04/04 Masinah Tanjungsari 01/04 Mariman/Slamet Tanjungsari 04/01) pembangunan jamban keluarga di desa tegalrejo kecamatan poncowarno A.n (AHMAD MUHASIM RT.01 RW.01,DESA TEGALREJO													

Rancangan Akhir Rencana Kerja Pemerintah Daerah (RKPD)
Kabupaten Kebumen
Tahun 2022

Kode	Urusan/ Bidang Urusan/ Program/ Kegiatan/ Sub Kegiatan	Indikator Program/ Kegiatan/ Sub Kegiatan	Target Akhir Periode RPJMD	Realisasi Capaian RKPD Tahun 2020	Prakiraan Capaian Target RKPD Tahun 2021	Capaian Kinerja dan Kerangka Pendanaan						Kelompok Sasaran	Prakiraan Maju Rencana Tahun 2023		Perangkat Daerah Penanggung Jawab
						Target 2022	Pagu Indikatif	Lokasi	Sumber Dana	Prioritas			Target	Pagu Indikatif	
										Nasional	Daerah				
		TUGE RT.02 RW.01,DESA TEGALREJO ANTON SUJARWO RT.02 RW.01,DESA TEGALREJO SADIMAN RT.02 RW.01,DESA TEGALREJO PENDI RT.02 RW.01,DESA TEGALREJO SUPRIYONO RT.03 RW.02, DESA TEGALREJO HIRMAN WIDODO RT.04 RW.02,DESA TEGALREJO) pembangunan jamban keluarga di desa tegalrejo kecamatan poncowarno a.n (SUMARTO RT.04 RW.02, DESA TEGALREJO SITI FATIMAH RT.04 RW.02, DESA TEGALREJO WARISO RT.04 RW.02, DESA TEGALREJO SUTIMAN RT.04 RW.02, DESA TEGALREJO PAWIT SUPRIYADI RT.03 RW.02 ,DESA TEGALREJO RAGIL SUPRAPTO RT.03 RW.02 ,DESA TEGALREJO MUJIONO RT.03 RW.02 ,DESA TEGALREJO) pembangunan jamban keluarga di desa tepakyang kec adimulyo (a.n Akhmad muis saefulloh rt 2/2 Kk: 3305162212160005 Nik : 3305152811920001 2. Harun Rosid rt 2/2 Kk : 3305152007160006 Nik : 3305150306870002 3. Joyo karto 2/2 Kk : 3305150402074598 Nik : 3305150708420001 4. Likamto 2/2 Kk : 3305142201180006 Nik : 3305031012650001 5. Sudiro 2/1 Kk : 3305152710100009 Nik : 3305150303800001 6. Kafid 1/1 Kk : 3305150402075025 Nik : 3305150701610001) pembangunan jamban keluarga di desa waluyorejo kec puring (MUHAMMAD SARIMUN RT 01 RW 01 CAKRA DIKRAMA RT 02 RW 01 SAYEM RT 04 RW 02 SAHRI RT 05 RW 02 DARSIN RT 06 RW 03 DARMANTO RT 07 RW 03 WASIKIN RT 12 RW 06 KAMINI RT 13 RW 06 LASIKEM RT 14 RW 06 PARTOMO RT 19 RW 08 SITAM RT 18 RW 07 OKTO PARMUJI RT 09 RW 04 PARMUJI RT 09 RW 04)													

Rancangan Akhir Rencana Kerja Pemerintah Daerah (RKPD)
Kabupaten Kebumen
Tahun 2022

Kode	Urusan/ Bidang Urusan/ Program/ Kegiatan/ Sub Kegiatan	Indikator Program/ Kegiatan/ Sub Kegiatan	Target Akhir Periode RPJMD	Realisasi Capaian RKPD Tahun 2020	Prakiraan Capaian Target RKPD Tahun 2021	Capaian Kinerja dan Kerangka Pendanaan						Kelompok Sasaran	Prakiraan Maju Rencana Tahun 2023		Perangkat Daerah Penanggung Jawab
						Target 2022	Pagu Indikatif	Lokasi	Sumber Dana	Prioritas			Target	Pagu Indikatif	
										Nasional	Daerah				
		pembangunan jamban keluarga di desa wonorejo kec karanganyar (PUJIMAN 02 01 WONOREJO SATIRTA 01 02 WONOREJO SATIN/ SUDARNO 03 02 WONOREJO SUYATNO 02 03 WONOREJO LASIKUN 02 03 WONOREJO KAMIANTO 02 03 WONOREJO UJANG RISTANTO 03 03 WONOREJO TIJEM 04 03 WONOREJO HADI WALUYO 04 04 WONOREJO MADKARTA 02 06 WONOREJO SLAMET PRIYANTO 03 06 WONOREJO MURGIYANTO 03 07 WONOREJO SARIKUN 03 07 WONOREJO) pembangunan jamban keluarga di desa wonosari kec kebumen a.n (SUBEKHI PRIYANTO Rt 3/1 PRIYATNO Rt 3/2 AS pemmabgunan jamban keluarga di desa kebadongan kec klirong (a.n PARSIH KEBADONGAN RT 1/1 WAHID GUSTOMO KEBADONGAN RT 2/2 ACHMAD NURUDIN KEBADONGAN RT 2/2 YUNI MARTUTI KEBADONGAN RT 2/3 RUMINAH KEBADONGAN RT 1/4 YAHMAN KEBADONGAN RT 1/4 MANISAH KEBADONGAN RT 1/4 SARYADI KEBADONGAN RT 1/4 ROHMAT KEBADONGAN RT 2/4 SIROJUDIN KEBADONGAN RT 2/4 MOHMAMAD SOPARI KEBADONGAN RT 2/4 LUDIYONO KEBADONGAN RT 2/4 SRI YANTI KEBADONGAN RT 3/4 SUPRIYONO KEBADONGAN RT 4/4)												

Rancangan Akhir Rencana Kerja Pemerintah Daerah (RKPD)
Kabupaten Kebumen
Tahun 2022

Kode	Urusan/ Bidang Urusan/ Program/ Kegiatan/ Sub Kegiatan	Indikator Program/ Kegiatan/ Sub Kegiatan	Target Akhir Periode RPJMD	Realisasi Capaian RKPD Tahun 2020	Prakiraan Capaian Target RKPD Tahun 2021	Capaian Kinerja dan Kerangka Pendanaan						Kelompok Sasaran	Prakiraan Maju Rencana Tahun 2023		Perangkat Daerah Penanggung Jawab
						Target 2022	Pagu Indikatif	Lokasi	Sumber Dana	Prioritas			Target	Pagu Indikatif	
										Nasional	Daerah				
1 02 02 2.02 19	Pengelolaan Pelayanan Kesehatan Tradisional, Akupuntur, Asuhan Mandiri, dan Tradisional Lainnya	Jumlah Puskesmas yang Melakukan Pembinaan Pelayanan Kesehatan Tradisional				35 Puskesmas	442,513,000	Kab. Kebumen, Semua Kecamatan, Semua Kelurahan	Dana Transfer Umum-Dana Alokasi Umum DAK Non Fisik - BOKKB - BOK	Meningkatkan Sumber Daya Manusia Yang Berkualitas Dan Berdaya Saing	2. Penerapan Pelayanan Pendidikan dan Sistem Kesehatan yang Adaptif Pandemi 2. Penerapan Pelayanan Pendidikan dan Sistem Kesehatan yang Adaptif Pandemi	Dinas Kesehatan, Puskesmas, Rumah Sakit	35 Puskesmas	442,513,000	DINAS KESEHATAN, PENGENDALIAN PENDUDUK DAN KELUARGA BERENCANA
1 02 02 2.02 20	Pengelolaan Surveilans Kesehatan	Jumlah kegiatan pengelolaan survailans kesehatan di Dinkes				6 keg	928,739,000	Kab. Kebumen, Semua Kecamatan, Semua Kelurahan	PENDAPATAN ASLI DAERAH (PAD) DAK Non Fisik - BOKKB - BOK	Meningkatkan Sumber Daya Manusia Yang Berkualitas Dan Berdaya Saing	2. Penerapan Pelayanan Pendidikan dan Sistem Kesehatan yang Adaptif Pandemi	Dinas Kesehatan, Puskesmas, Rumah Sakit	6 keg	200,000,000	DINAS KESEHATAN, PENGENDALIAN PENDUDUK DAN KELUARGA BERENCANA
1 02 02 2.02 23	Pengelolaan Upaya Kesehatan Khusus	Jumlah keg pengelolaan pelyanan kesh kusus				3 keg	711,220,000	Kab. Kebumen, Semua Kecamatan, Semua Kelurahan	Dana Transfer Umum-Dana Alokasi Umum DAK Non Fisik - BOKKB - BOK	Meningkatkan Sumber Daya Manusia Yang Berkualitas Dan Berdaya Saing	2. Penerapan Pelayanan Pendidikan dan Sistem Kesehatan yang Adaptif Pandemi 2. Penerapan Pelayanan Pendidikan dan Sistem Kesehatan yang Adaptif Pandemi	Dinas Kesehatan, Puskesmas, Rumah Sakit	3 keg	711,220,000	DINAS KESEHATAN, PENGENDALIAN PENDUDUK DAN KELUARGA BERENCANA
1 02 02 2.02 25	Pelayanan Kesehatan Penyakit Menular dan Tidak Menular	Jumlah kegiatan pely kesehatan Penyakit Menular dan Penyakit Tidak Menular DInkes (243.827.000) Puskesmas (1.882.850.000)				2 kegiatan	2,126,677,000	Kab. Kebumen, Semua Kecamatan, Semua Kelurahan	Dana Transfer Umum - Dana Alokasi Umum DAK Non Fisik - BOKKB - BOK	Meningkatkan Sumber Daya Manusia Yang Berkualitas Dan Berdaya Saing	2. Penerapan Pelayanan Pendidikan dan Sistem Kesehatan yang Adaptif Pandemi	Dinas Kesehatan, Puskesmas, Rumah Sakit	2 kegiatan	230,000,000	DINAS KESEHATAN, PENGENDALIAN PENDUDUK DAN KELUARGA BERENCANA
1 02 02 2.02 26	Pengelolaan Jaminan Kesehatan Masyarakat	Prosentase cakupan Jaminan Kesehatan (UHC)				87 %	22,500,000,000	Kab. Kebumen, Semua Kecamatan, Semua Kelurahan	Dana Transfer Umum-Dana Alokasi Umum	Meningkatkan Sumber Daya Manusia Yang Berkualitas Dan Berdaya Saing	2. Penerapan Pelayanan Pendidikan dan Sistem Kesehatan yang Adaptif Pandemi	Dinas Kesehatan, Puskesmas, Rumah Sakit	87 %	22,500,000,000	DINAS KESEHATAN, PENGENDALIAN PENDUDUK DAN KELUARGA BERENCANA
1 02 02 2.02 29	Penyelenggaraan Kabupaten/Kota Sehat	Jumlah kegiatan penyelebggaran Kota sehat				100 %	75,000,000	Kab. Kebumen, Semua Kecamatan, Semua Kelurahan	Dana Transfer Umum-Dana Alokasi Umum	Meningkatkan Sumber Daya Manusia Yang Berkualitas Dan Berdaya Saing	2. Penerapan Pelayanan Pendidikan dan Sistem Kesehatan yang Adaptif Pandemi	Dinas Kesehatan, Puskesmas, Rumah Sakit	100 %	75,000,000	DINAS KESEHATAN, PENGENDALIAN PENDUDUK DAN KELUARGA BERENCANA
1 02 02 2.02 32	Operasional Pelayanan Rumah Sakit	Jumlah pegawai Non PNS dan THL yg mendapatkan gaji				343 Orang	11,263,200,000	Kab. Kebumen, Prembun, Prembun	Dana Transfer Umum-Dana Alokasi Umum	Meningkatkan Sumber Daya Manusia Yang Berkualitas Dan Berdaya Saing	2. Penerapan Pelayanan Pendidikan dan Sistem Kesehatan yang Adaptif Pandemi	Dinas Kesehatan, Puskesmas, Rumah Sakit	343 Orang	11,263,200,000	DINAS KESEHATAN, PENGENDALIAN PENDUDUK DAN KELUARGA BERENCANA
1 02 02 2.02 35	Pelaksanaan Akreditasi Fasilitas Kesehatan di Kabupaten/Kota	Jumlah Faskes Yang mendapatkan pendampingan akreditasi				100 %	1,868,695,000	Semua Kab/Kota, Semua Kecamatan, Semua Kelurahan	Dana Transfer Umum-Dana Alokasi Umum DAK Non Fisik - BOKKB - Akreditasi Puskesmas	Meningkatkan Sumber Daya Manusia Yang Berkualitas Dan Berdaya Saing	2. Penerapan Pelayanan Pendidikan dan Sistem Kesehatan yang Adaptif Pandemi	Dinas Kesehatan, Puskesmas, Rumah Sakit	100 %	1,868,695,000	DINAS KESEHATAN, PENGENDALIAN PENDUDUK DAN KELUARGA BERENCANA

Rancangan Akhir Rencana Kerja Pemerintah Daerah (RKPD)
Kabupaten Kebumen
Tahun 2022

Kode	Urusan/ Bidang Urusan/ Program/ Kegiatan/ Sub Kegiatan	Indikator Program/ Kegiatan/ Sub Kegiatan	Target Akhir Periode RPJMD	Realisasi Capaian RKPD Tahun 2020	Prakiraan Capaian Target RKPD Tahun 2021	Capaian Kinerja dan Kerangka Pendanaan						Kelompok Sasaran	Prakiraan Maju Rencana Tahun 2023		Perangkat Daerah Penanggung Jawab
						Target 2022	Pagu Indikatif	Lokasi	Sumber Dana	Prioritas			Target	Pagu Indikatif	
										Nasional	Daerah				
1 02 02 2.02 36	Investigasi Awal Kejadian Tidak Diharapkan (Kejadian Ikutan Pasca Imunisasi dan Pemberian Obat Massal)	Jumlah kegiatan investigasi (KIPI dan Obat masal)				4 keg	599,195,000	Semua Kab/Kota, Semua Kecamatan, Semua Kelurahan	Dana Transfer Umum-Dana Alokasi Umum Dana Transfer Khusus - Dana Alokasi Khusus Fisik Dana Transfer Khusus - Dana Alokasi Khusus Non Fisik	Meningkatkan Sumber Daya Manusia Yang Berkualitas Dan Berdaya Saing	2. Penerapan Pelayanan Pendidikan dan Sistem Kesehatan yang Adaptif Pandemi	Dinas Kesehatan, Puskesmas, Rumah Sakit	4 keg	599,195,000	DINAS KESEHATAN, PENGENDALIAN PENDUDUK DAN KELUARGA BERENCANA
1 02 02 2.03	**Penyelenggaraan Sistem Informasi Kesehatan secara Terintegrasi**	Jumlah keg sistem informasi kesh secara terintegrasi	keg		keg	1 keg	**25,000,000**						1 keg	**30,000,000**	
1 02 02 2.03 01	Pengelolaan Data dan Informasi Kesehatan	jumlah Dokumen data				2 dokumen	25,000,000	Kab. Kebumen, Semua Kecamatan, Semua Kelurahan	Dana Transfer Umum - Dana Alokasi Umum	Meningkatkan Sumber Daya Manusia Yang Berkualitas Dan Berdaya Saing	2. Penerapan Pelayanan Pendidikan dan Sistem Kesehatan yang Adaptif Pandemi	Dinas Kesehatan	2 dokumen	30,000,000	DINAS KESEHATAN, PENGENDALIAN PENDUDUK DAN KELUARGA BERENCANA
1 02 03	**PROGRAM PENINGKATAN KAPASITAS SUMBER DAYA MANUSIA KESEHATAN**	Persentase Tenaga Kesehatan yang Lulus Uji Kompetensi	persen		persen	100 persen	**117,500,000**						100 persen	**145,000,000**	
1 02 03 2.02	**Perencanaan Kebutuhan dan Pendayagunaan Sumberdaya Manusia Kesehatan untuk UKP dan UKM di Wilayah Kabupaten/Kota**	Jumlah keg perencanaan kebutuhan dan pendayagunaan SDMK utk UKP dan UKM wily kab/kota	keg		keg	2 keg	**45,000,000**						2 keg	**55,000,000**	
1 02 03 2.02 01	Perencanaan dan Distribusi serta Pemerataan Sumber Daya Manusia Kesehatan	Jumlah kegiatan perencanaan dan distribusi serta pemerataan SD,M Kesehatan				2 kegiatan	45,000,000	Kab. Kebumen, Semua Kecamatan, Semua Kelurahan	Dana Transfer Umum-Dana Alokasi Umum	Meningkatkan Sumber Daya Manusia Yang Berkualitas Dan Berdaya Saing	2. Penerapan Pelayanan Pendidikan dan Sistem Kesehatan yang Adaptif Pandemi	Dinas Kesehatan	2 kegiatan	55,000,000	DINAS KESEHATAN, PENGENDALIAN PENDUDUK DAN KELUARGA BERENCANA
1 02 03 2.03	**Pengembangan Mutu dan Peningkatan Kompetensi Teknis Sumber Daya Manusia Kesehatan Tingkat Daerah Kabupaten/Kota**	Jumlah keg pengembangan mutu dan peningkatan kompetesb=si Teknis SDM Kesh	keg		keg	2 keg	**72,500,000**						2 keg	**90,000,000**	
1 02 03 2.03 01	Pengembangan Mutu dan Peningkatan Kompetensi Teknis Sumber Daya Manusia Kesehatan Tingkat Daerah Kabupaten/Kota	Jumlah kegiatan pengembangan mutu dan peningkatan kopentensi teknis SDM Kesehatan				2 kegiatan	72,500,000	Kab. Kebumen, Semua Kecamatan, Semua Kelurahan	Dana Transfer Umum-Dana Alokasi Umum	Meningkatkan Sumber Daya Manusia Yang Berkualitas Dan Berdaya Saing	2. Penerapan Pelayanan Pendidikan dan Sistem Kesehatan yang Adaptif Pandemi	Dinas Kesehatan	2 kegiatan	90,000,000	DINAS KESEHATAN, PENGENDALIAN PENDUDUK DAN KELUARGA BERENCANA
1 02 04	**PROGRAM SEDIAAN FARMASI, ALAT KESEHATAN DAN MAKANAN MINUMAN**	Persentase Produk Pangan PIRT yang Tersertifikasi	persen		persen	100 persen	**553,882,000**						100 persen	**553,882,000**	
1 02 04 2.01	**Pemberian Izin Apotek, Toko Obat, Toko Alat Kesehatan dan Optikal, Usaha Mikro Obat Tradisional (UMOT)**	Jumlah keg pemberian izin apotik, toko obat, toko alkes dan optikal, dan UMOT	keg		keg	2 keg	**92,000,000**						2 keg	**92,000,000**	
1 02 04 2.01 01	Pengendalian dan Pengawasan serta Tindak Lanjut Pengawasan Perizinan Apotek, Toko Obat, Toko Alat Kesehatan, dan Optikal, Usaha Mikro	Jumlah Puskesmas,klinik, rs yang Dilakukan Pengawasan Kefarmasian				35 sarana	92,000,000	Kab. Kebumen, Semua Kecamatan, Semua Kelurahan	Dana Transfer Umum-Dana Alokasi Umum DAK Non Fisik - BOKKB - BOK	Meningkatkan Sumber Daya Manusia Yang Berkualitas Dan Berdaya Saing	2. Penerapan Pelayanan Pendidikan dan Sistem Kesehatan yang Adaptif Pandemi	Dinas Kesehatan	35 sarana	92,000,000	DINAS KESEHATAN, PENGENDALIAN PENDUDUK DAN KELUARGA BERENCANA

Rancangan Akhir Rencana Kerja Pemerintah Daerah (RKPD)
Kabupaten Kebumen
Tahun 2022

Kode	Urusan/ Bidang Urusan/ Program/ Kegiatan/ Sub Kegiatan	Indikator Program/ Kegiatan/ Sub Kegiatan	Target Akhir Periode RPJMD	Realisasi Capaian RKPD Tahun 2020	Prakiraan Capaian Target RKPD Tahun 2021	Capaian Kinerja dan Kerangka Pendanaan						Kelompok Sasaran	Prakiraan Maju Rencana Tahun 2023		Perangkat Daerah Penanggung Jawab
						Target 2022	Pagu Indikatif	Lokasi	Sumber Dana	Prioritas			Target	Pagu Indikatif	
										Nasional	Daerah				
	Obat Tradisional (UMOT)														
1 02 04 2.03	**Penerbitan Sertifikat Produksi Pangan Industri Rumah Tangga dan Nomor P-IRT sebagai Izin Produksi, untuk Produk Makanan Minuman Tertentu yang dapat Diproduksi oleh Industri Rumah Tangga**	Jumlah keg penerbitan sertifikat produksi PIRTdan Nomor PIRT	keg		keg	2 keg	**461,882,000**						2 keg	**461,882,000**	
1 02 04 2.03 01	Pengendalian dan Pengawasan serta Tindak Lanjut Pengawasan Sertifikat Produksi Pangan Industri Rumah Tangga dan Nomor P-IRT sebagai Izin Produksi, untuk Produk Makanan Minuman Tertentu yang dapat Diproduksi oleh Industri Rumah Tangga	Jumlah keg komunikasi penyuluhan dan sarana industri RT pangan yg diawasi				3 keg	461,882,000	Kab. Kebumen, Semua Kecamatan, Semua Kelurahan	Dana Transfer Umum-Dana Alokasi Umum DAK Non Fisik - BOKKB - BOK	Meningkatkan Sumber Daya Manusia Yang Berkualitas Dan Berdaya Saing	2. Penerapan Pelayanan Pendidikan dan Sistem Kesehatan yang Adaptif Pandemi	Dinas Kesehatan	3 keg	461,882,000	DINAS KESEHATAN, PENGENDALIAN PENDUDUK DAN KELUARGA BERENCANA
1 02 05	**PROGRAM PEMBERDAYAAN MASYARAKAT BIDANG KESEHATAN**	Persentase Capaian PHBS Tingkat Kabupaten	persen		persen	71.43 persen	**7,062,523,000**						71.43 persen	**6,300,200,000**	
1 02 05 2.01	**Advokasi, Pemberdayaan, Kemitraan, Peningkatan Peran serta Masyarakat dan Lintas Sektor Tingkat Daerah Kabupaten/Kota**	Jumlah kegiatan advokasi,pemberdayaan,kemitraan peningkatan PSM dan Linsek	keg		keg	15 keg	**174,693,000**						15 keg	**200,000**	
1 02 05 2.01 01	Peningkatan Upaya Promosi Kesehatan, Advokasi, Kemitraan dan Pemberdayaan Masyarakat	Jumlah upaya kegiatan promosi kesehatan, advokasi, kemitraan dan pemberdayaan masyarakat				15 keg	174,693,000		Dana Transfer Umum-Dana Alokasi Umum DAK Non Fisik - BOKKB - BOK	Meningkatkan Sumber Daya Manusia Yang Berkualitas Dan Berdaya Saing	2. Penerapan Pelayanan Pendidikan dan Sistem Kesehatan yang Adaptif Pandemi 2. Penerapan Pelayanan Pendidikan dan Sistem Kesehatan yang Adaptif Pandemi	Dinas Kesehatan dan Puskesmas	15 keg	200,000	DINAS KESEHATAN, PENGENDALIAN PENDUDUK DAN KELUARGA BERENCANA
1 02 05 2.02	**Pelaksanaan Sehat dalam rangka Promotif Preventif Tingkat Daerah Kabupaten/Kota**	Jumlah keg pelaksanaan sehat dlm rangka Promotif Preventif Tgk Kab/kota	keg		keg	14 keg	**6,632,372,000**						14 keg	**6,000,000,000**	
1 02 05 2.02 01	Penyelenggaraan Promosi Kesehatan dan Gerakan Hidup Bersih dan Sehat	Jumlah kegiatan penyelenggaran promosi kesehatan dan Germas (Dinkes, Puskesmas)				3 keg	6,632,372,000	Semua Kab/Kota, Semua Kecamatan, Semua Kelurahan	Dana Transfer Umum - Dana Alokasi Umum DAK Non Fisik - BOKKB - BOK Dana Insentif Daerah	Meningkatkan Sumber Daya Manusia Yang Berkualitas Dan Berdaya Saing	2. Penerapan Pelayanan Pendidikan dan Sistem Kesehatan yang Adaptif Pandemi	Dinas Kesehatan dan Puskesmas	3 keg	6,000,000,000	DINAS KESEHATAN, PENGENDALIAN PENDUDUK DAN KELUARGA BERENCANA
1 02 05 2.03	**Pengembangan dan Pelaksanaan Upaya Kesehatan Bersumber Daya Masyarakat (UKBM) Tingkat Daerah Kabupaten/Kota**	Jumlah Keg pengembangan dan pelaksanaan UKBM Tgkt Daerah Kab/Kota	keg		keg	13 keg	**255,458,000**						13 keg	**300,000,000**	
1 02 05 2.03 01	Bimbingan Teknis dan Supervisi Pengembangan	Prosentase desa siaga aktif mandiri				47.7 %	255,458,000	Semua Kab/Kota,	Dana Transfer Umum-Dana Alokasi Umum	Meningkatkan Sumber Daya	2. Penerapan Pelayanan	Dinas Kesehatan, Puskesmas	47.7 %	300,000,000	DINAS KESEHATAN, PENGENDALIAN PENDUDUK

Rancangan Akhir Rencana Kerja Pemerintah Daerah (RKPD)
Kabupaten Kebumen
Tahun 2022

Kode	Urusan/ Bidang Urusan/ Program/ Kegiatan/ Sub Kegiatan	Indikator Program/ Kegiatan/ Sub Kegiatan	Target Akhir Periode RPJMD	Realisasi Capaian RKPD Tahun 2020	Prakiraan Capaian Target RKPD Tahun 2021	Capaian Kinerja dan Kerangka Pendanaan						Kelompok Sasaran	Prakiraan Maju Rencana Tahun 2023		Perangkat Daerah Penanggung Jawab
						Target 2022	Pagu Indikatif	Lokasi	Sumber Dana	Prioritas			Target	Pagu Indikatif	
										Nasional	Daerah				
	dan Pelaksanaan Upaya Kesehatan Bersumber Daya Masyarakat (UKBM)							Semua Kecamatan, Semua Kelurahan	DBH CHT DAK Non Fisik - BOKKB - BOK	Manusia Yang Berkualitas Dan Berdaya Saing	Pendidikan dan Sistem Kesehatan yang Adaptif Pandemi				DAN KELUARGA BERENCANA
2	**URUSAN PEMERINTAHAN WAJIB YANG TIDAK BERKAITAN DENGAN PELAYANAN DASAR**														
2 14	**URUSAN PEMERINTAHAN BIDANG PENGENDALIAN PENDUDUK DAN KELUARGA BERENCANA**						**13,394,115,000**							**13,935,918,000**	
2 14 02	**PROGRAM PENGENDALIAN PENDUDUK**	Persentase Perangkat Daerah yang Menyusun dan Memanfaatkan Rancangan Induk Pengendalian Penduduk	%		%	25 %	**210,000,000**						25 %	**228,000,000**	
2 14 02 2.01	**Pemaduan dan Sinkronisasi Kebijakan Pemerintah Daerah Provinsi dengan Pemerintah Daerah Kabupaten/Kota dalam rangka Pengendalian Kuantitas Penduduk**	Jumlah lembaga pendidikan formal dan nonformal yang mengimplementasikan pendidikan kependudukan	lembaga		lembaga	5 lembaga	**60,000,000**						5 lembaga	**66,000,000**	
2 14 02 2.01 10	Implementasi Pendidikan Kependudukan Jalur Pendidikan Formal dan Nonformal	jumlah lembaga pendidikan formal dan nonformal yang mendapatkan sosialisasi kependudukan				5 lembaga	60,000,000	Kab. Kebumen, Semua Kecamatan, Semua Kelurahan	Dana Transfer Umum-Dana Alokasi Umum	Meningkatkan Sumber Daya Manusia Yang Berkualitas Dan Berdaya Saing	2. Penerapan Pelayanan Pendidikan dan Sistem Kesehatan yang Adaptif Pandemi	Dinas Sosial dan PPKB	5 lembaga	66,000,000	DINAS KESEHATAN, PENGENDALIAN PENDUDUK DAN KELUARGA BERENCANA
2 14 02 2.02	**Pemetaan Perkiraan Pengendalian Penduduk Cakupan Daerah Kabupaten/Kota**		Dokumen		Dokumen	2 Dokumen	**150,000,000**						2 Dokumen	**162,000,000**	
2 14 02 2.02 03	Penyusunan Profil Kependudukan, Keluarga Berencana dan Pembangunan Keluarga	Jumlah dokumen profil kependudukan keluarga berencana dan pembangunan keluarga yang tersusun				1 dokumen	120,000,000	Kab. Kebumen, Semua Kecamatan, Semua Kelurahan	Dana Transfer Umum-Dana Alokasi Umum	Meningkatkan Sumber Daya Manusia Yang Berkualitas Dan Berdaya Saing	2. Penerapan Pelayanan Pendidikan dan Sistem Kesehatan yang Adaptif Pandemi	Dinas Sosial dan PPKB	1 dokumen	132,000,000	DINAS KESEHATAN, PENGENDALIAN PENDUDUK DAN KELUARGA BERENCANA
2 14 02 2.02 05	Penyusunan Kajian Dampak Kependudukan	Jumlah dokumen pemetaan pengendalian pddk				2 Dokumen	30,000,000	Kab. Kebumen, Kebumen, Kebumen	Dana Transfer Umum-Dana Alokasi Umum	Meningkatkan Sumber Daya Manusia Yang Berkualitas Dan Berdaya Saing	2. Penerapan Pelayanan Pendidikan dan Sistem Kesehatan yang Adaptif Pandemi	Dinas Sosial dan PPKB	2 Dokumen	30,000,000	DINAS KESEHATAN, PENGENDALIAN PENDUDUK DAN KELUARGA BERENCANA
2 14 03	**PROGRAM PEMBINAAN KELUARGA BERENCANA (KB)**	Cakupan peserta KB Aktif	%		%	63,5 %	**11,916,749,000**						63,5 %	**12,406,052,000**	
2 14 03 2.01	**Pelaksanaan Advokasi, Komunikasi, Informasi dan Edukasi (KIE) Pengendalian Penduduk dan KB sesuai Kearifan Budaya Lokal**	Jumlah Kegiatan Advokasi, Komunikasi, Informasi dan Edukasi (KIE) Pengendalian Penduduk dan KB sesuai Kearifan Budaya Lokal	kegiatan		kegiatan	4 kegiatan	**2,144,975,000**						4 kegiatan	**2,151,597,000**	
2 14 03 2.01 01	Advokasi Program KKBPK kepada Stakeholders dan Mitra Kerja	Jumlah kegiatan advokasi program KKBPK kepada stakeholders dan mitra kerja				1 kegiatan	66,220,000	Kab. Kebumen, Semua Kecamatan, Semua Kelurahan	Dana Transfer Umum-Dana Alokasi Umum	Meningkatkan Sumber Daya Manusia Yang Berkualitas Dan Berdaya Saing	2. Penerapan Pelayanan Pendidikan dan Sistem Kesehatan yang Adaptif Pandemi	Masyarakat Kabupaten Kebumen	1 kegiatan	72,842,000	DINAS KESEHATAN, PENGENDALIAN PENDUDUK DAN KELUARGA BERENCANA
2 14 03 2.01 03	Penyediaan dan Distribusi Sarana KIE Program KKBPK	Jumlah paket sarana KIE program KKBPK yang tersedia dan terdistribusi				26 Paket	158,740,000	Kab. Kebumen, Kebumen, Kebumen	DAK Non Fisik - BOKKB - BOK	Meningkatkan Sumber Daya Manusia Yang Berkualitas Dan	2. Penerapan Pelayanan Pendidikan dan Sistem Kesehatan	Masyarakat Kabupaten Kebumen	26 Paket	158,740,000	DINAS KESEHATAN, PENGENDALIAN PENDUDUK DAN KELUARGA BERENCANA

Rancangan Akhir Rencana Kerja Pemerintah Daerah (RKPD)
Kabupaten Kebumen
Tahun 2022

Kode	Urusan/ Bidang Urusan/ Program/ Kegiatan/ Sub Kegiatan	Indikator Program/ Kegiatan/ Sub Kegiatan	Target Akhir Periode RPJMD	Realisasi Capaian RKPD Tahun 2020	Prakiraan Capaian Target RKPD Tahun 2021	Capaian Kinerja dan Kerangka Pendanaan						Kelompok Sasaran	Prakiraan Maju Rencana Tahun 2023		Perangkat Daerah Penanggung Jawab
						Target 2022	Pagu Indikatif	Lokasi	Sumber Dana	Prioritas			Target	Pagu Indikatif	
										Nasional	Daerah				
										Berdaya Saing	yang Adaptif Pandemi				
2 14 03 2.01 04	Promosi dan KIE Program KKBPK Melalui Media Massa Cetak dan Elektronik serta Media Luar Ruang	Jumlah kegiatan Promosi dan KIE Program KKBPK Melalui Media Elektronik serta Media Luar Ruang				15 kali	24,000,000	Kab. Kebumen, Kebumen, Kebumen	Dana Transfer Umum-Dana Alokasi Umum	Meningkatkan Sumber Daya Manusia Yang Berkualitas Dan Berdaya Saing	2. Penerapan Pelayanan Pendidikan dan Sistem Kesehatan yang Adaptif Pandemi	Masyarakat Kabupaten Kebumen	15 kali	24,000,000	DINAS KESEHATAN, PENGENDALIAN PENDUDUK DAN KELUARGA BERENCANA
2 14 03 2.01 07	Pengelolaan Operasional dan Sarana di Balai Penyuluhan KKBPK	jumlah balai penyuluhan KKBPK yang mendapatkan sarana dan operasional				26 lokasi	1,896,015,000	Kab. Kebumen, Semua Kecamatan, Semua Kelurahan	DAK Non Fisik - BOKKB - BOK	Meningkatkan Sumber Daya Manusia Yang Berkualitas Dan Berdaya Saing	2. Penerapan Pelayanan Pendidikan dan Sistem Kesehatan yang Adaptif Pandemi	Masyarakat Kabupaten Kebumen	26 lokasi	1,896,015,000	DINAS KESEHATAN, PENGENDALIAN PENDUDUK DAN KELUARGA BERENCANA
2 14 03 2.02	**Pendayagunaan Tenaga Penyuluh KB/Petugas Lapangan KB (PKB/PLKB)**		orang		orang	2707 orang	**6,013,781,000**						2707 orang	**6,136,147,000**	
2 14 03 2.02 02	Penyediaan Sarana Pendukung Operasional PKB/PLKB	Jumlah sarana pendukung operasioanl PKB/PLKB yang tersedia				41 unit	1,223,668,000	Kab. Kebumen, Semua Kecamatan, Semua Kelurahan	Dana Transfer Umum-Dana Alokasi Umum DAK Fisik - Bidang Kesehatan - Reguler - KB	Meningkatkan Sumber Daya Manusia Yang Berkualitas Dan Berdaya Saing	2. Penerapan Pelayanan Pendidikan dan Sistem Kesehatan yang Adaptif Pandemi 2. Penerapan Pelayanan Pendidikan dan Sistem Kesehatan yang Adaptif Pandemi	Balai Penyuluh dan PKB/PLKB	41 unit	1,346,034,000	DINAS KESEHATAN, PENGENDALIAN PENDUDUK DAN KELUARGA BERENCANA
2 14 03 2.02 04	Penggerakan Kader Institusi Masyarakat Pedesaan (IMP)	Jumlah Kader IMP (PPKB dan Sub PPKBD) yang dibina				2647 Orang	4,790,113,000	Kab. Kebumen, Semua Kecamatan, Semua Kelurahan	DAK Fisik - Bidang Kesehatan - Reguler - KB DAK Non Fisik - BOKKB - BOKB	Meningkatkan Sumber Daya Manusia Yang Berkualitas Dan Berdaya Saing	2. Penerapan Pelayanan Pendidikan dan Sistem Kesehatan yang Adaptif Pandemi	Balai Penyuluh dan PKB/PLKB	2647 Orang	4,790,113,000	DINAS KESEHATAN, PENGENDALIAN PENDUDUK DAN KELUARGA BERENCANA
2 14 03 2.03	**Pengendalian dan Pendistribusian Kebutuhan Alat dan Obat Kontrasepsi serta Pelaksanaan Pelayanan KB di Daerah Kabupaten/Kota**		kegiatan		kegiatan	3 kegiatan	**2,357,872,000**						3 kegiatan	**2,578,175,000**	
2 14 03 2.03 01	Pengendalian Pendistribusian Alat dan Obat Kontrasepsi dan Sarana Penunjang Pelayanan KB ke Fasilitas Kesehatan Termasuk Jaringan dan Jejaringnya	Jumlah fasilitas kesehatan KB yang di fasilitasi distribusi alat dan obat kontrasepsi dan sarana penunjang pelayanan KB				57 Unit	134,842,000	Kab. Kebumen, Semua Kecamatan, Semua Kelurahan	DAK Non Fisik - BOKKB - BOK	Meningkatkan Sumber Daya Manusia Yang Berkualitas Dan Berdaya Saing	2. Penerapan Pelayanan Pendidikan dan Sistem Kesehatan yang Adaptif Pandemi	56 KKB	57 Unit	134,842,000	DINAS KESEHATAN, PENGENDALIAN PENDUDUK DAN KELUARGA BERENCANA
2 14 03 2.03 03	Peningkatan Kesertaan Penggunaan Metode Kontrasepsi Jangka Panjang (MKJP)	jumlah akseptor MKJP yang difasilitasi				5795 orang	2,203,030,000	Kab. Kebumen, Semua Kecamatan, Semua Kelurahan	Dana Transfer Umum-Dana Alokasi Umum DAK Non Fisik - BOKKB - BOKB	Meningkatkan Sumber Daya Manusia Yang Berkualitas Dan Berdaya Saing	2. Penerapan Pelayanan Pendidikan dan Sistem Kesehatan yang Adaptif Pandemi 2. Penerapan Pelayanan Pendidikan dan Sistem Kesehatan yang Adaptif Pandemi	56 KKB	5795 orang	2,423,333,000	DINAS KESEHATAN, PENGENDALIAN PENDUDUK DAN KELUARGA BERENCANA

Rancangan Akhir Rencana Kerja Pemerintah Daerah (RKPD)
Kabupaten Kebumen
Tahun 2022

Kode	Urusan/ Bidang Urusan/ Program/ Kegiatan/ Sub Kegiatan	Indikator Program/ Kegiatan/ Sub Kegiatan	Target Akhir Periode RPJMD	Realisasi Capaian RKPD Tahun 2020	Prakiraan Capaian Target RKPD Tahun 2021	Capaian Kinerja dan Kerangka Pendanaan						Kelompok Sasaran	Prakiraan Maju Rencana Tahun 2023		Perangkat Daerah Penanggung Jawab
						Target 2022	Pagu Indikatif	Lokasi	Sumber Dana	Prioritas			Target	Pagu Indikatif	
										Nasional	Daerah				
2 14 03 2.03 09	Promosi dan Konseling Kesehatan Reproduksi, serta Hak-Hak Reproduksi di Fasilitas Kesehatan dan Kelompok Kegiatan	Jumlah peserta promosi dan konseling kesehatan dan hak-hak reprosuksi				750 Orang	20,000,000	Kab. Kebumen, Semua Kecamatan, Semua Kelurahan	Dana Transfer Umum - Dana Alokasi Umum	Meningkatkan Sumber Daya Manusia Yang Berkualitas Dan Berdaya Saing	2. Penerapan Pelayanan Pendidikan dan Sistem Kesehatan yang Adaptif Pandemi	56 KKB	750 Orang	20,000,000	DINAS KESEHATAN, PENGENDALIAN PENDUDUK DAN KELUARGA BERENCANA
2 14 03 2.04	**Pemberdayaan dan Peningkatan Peran serta Organisasi Kemasyarakatan Tingkat Daerah Kabupaten/Kota dalam Pelaksanaan Pelayanan dan Pembinaan Kesertaan Ber-KB**		kegiatan		kegiatan	1 kegiatan	**1,400,121,000**						1 kegiatan	**1,540,133,000**	
2 14 03 2.04 03	Pelaksanaan dan Pengelolaan Program KKBPK di Kampung KB	Jumlah kampung KB yang terfasilitasi				87 desa	1,400,121,000	Kab. Kebumen, Semua Kecamatan, Semua Kelurahan	Dana Transfer Umum-Dana Alokasi Umum DAK Non Fisik - BOKKB - BOKB	Meningkatkan Sumber Daya Manusia Yang Berkualitas Dan Berdaya Saing	2. Penerapan Pelayanan Pendidikan dan Sistem Kesehatan yang Adaptif Pandemi	Desa Kampung KB	87 desa	1,540,133,000	DINAS KESEHATAN, PENGENDALIAN PENDUDUK DAN KELUARGA BERENCANA
2 14 04	**PROGRAM PEMBERDAYAAN DAN PENINGKATAN KELUARGA SEJAHTERA (KS)**	Cakupan Pemberdayaan Keluarga Sejahtera	%		%	70,38 %	**1,267,366,000**						70,38 %	**1,301,866,000**	
2 14 04 2.01	**Pelaksanaan Pembangunan Keluarga melalui Pembinaan Ketahanan dan Kesejahteraan Keluarga**	jumlah kegiatan pelaksanaan pembangunan keluarga melalui pembinaan ketahanan dan kesejahteraan	kegiatan		kegiatan	3 kegiatan	**1,207,366,000**						3 kegiatan	**1,235,866,000**	
2 14 04 2.01 02	Pengadaan Sarana Kelompok Kegiatan Ketahanan dan Kesejahteraan Keluarga (BKB, BKR, BKL, PPPKS, PIK-R dan Pemberdayaan Ekonomi Keluarga/UPPKS)	Jumlah BKB Kit Stunting disediakan [BKB KIT STUNTING]=KARMI Ds.Tukinggedong Kec.Puring, SURATI Ds.Banjareja Kec. Puring, ISWATI Ds. Bagung Kec. Prembun, PARTIYATUN Ds.Jatipurus Kec. Poncowarno, SURIPTININGSIH Ds. Jembangan Kec. Poncowarno, CHAYAT Ds. Giwangretno Kec. Sruweng, SITI NAWANGSIH Ds. Karangpule Kec. Sruweng, SUPRIYATIN Ds. Purwodadi Kec. Kuwarasan, PARINI Ds. Giyanti Kec. Rowokele, SRIYATI Ds. Somagede Kec. Sempor. Jumlah KIT Nikah anti Stunting yang di sediakan=Suwarni,Ds Kalipoh Kec Ayah;Salma Alfina Fitria, ds Wonodadi Kec Buayan;Rouf Ulfasin, ds Sikayu Kec Buayan;Raras Ayuningtyas Cadrasari ds Bumiharjo, Kec Klirong;Riskiyanto Bahrul U,ds Bocor Kec				10 unit 10 unit	285,000,000	Kab. Kebumen, Semua Kecamatan, Semua Kelurahan	Dana Transfer Umum-Dana Alokasi Umum DAK Fisik - Bidang Kesehatan - Penugasan - Penurunan Stunting	Meningkatkan Sumber Daya Manusia Yang Berkualitas Dan Berdaya Saing	2. Penerapan Pelayanan Pendidikan dan Sistem Kesehatan yang Adaptif Pandemi 2. Penerapan Pelayanan Pendidikan dan Sistem Kesehatan yang Adaptif Pandemi	Anggota (BKB, BKR, PIK-R) ber-KB	10 unit 10 unit	313,500,000	DINAS KESEHATAN, PENGENDALIAN PENDUDUK DAN KELUARGA BERENCANA

Rancangan Akhir Rencana Kerja Pemerintah Daerah (RKPD)
Kabupaten Kebumen
Tahun 2022

Kode	Urusan/ Bidang Urusan/ Program/ Kegiatan/ Sub Kegiatan	Indikator Program/ Kegiatan/ Sub Kegiatan	Target Akhir Periode RPJMD	Realisasi Capaian RKPD Tahun 2020	Prakiraan Capaian Target RKPD Tahun 2021	Capaian Kinerja dan Kerangka Pendanaan						Kelompok Sasaran	Prakiraan Maju Rencana Tahun 2023		Perangkat Daerah Penanggung Jawab
						Target 2022	Pagu Indikatif	Lokasi	Sumber Dana	Prioritas			Target	Pagu Indikatif	
										Nasional	Daerah				
		Buluspesantren;Mahmudma''rufi,ds karangtanjung, Kec Alian;Arif Budiman,ds adikarso kec kebumen;Cahya sofi kamila,tamanwinangun kebumen;Aan Andiana, roworejo kebumen;Nursodikin,logandu karanggayam													
2 14 04 2.01 04	Orientasi/Pelatihan Teknis Pelaksana/Kader Ketahanan dan Kesejahteraan Keluarga (BKB, BKR, BKL, PPPKS, PIK-R dan Pemberdayaan Ekonomi Keluarga/UPPKS)	Jumlah Kegiatan Orientasi/Pelatihan Teknis Pelaksana/Kader Ketahanan dan Kesejahteraan Keluarga				5 kegiatan	836,258,000	Kab. Kebumen, Semua Kecamatan, Semua Kelurahan	DAK Fisik - Bidang Kesehatan - Reguler - KB DAK Non Fisik - BOKKB - BOK	Meningkatkan Sumber Daya Manusia Yang Berkualitas Dan Berdaya Saing	2. Penerapan Pelayanan Pendidikan dan Sistem Kesehatan yang Adaptif Pandemi	Anggota (BKB, BKR, PIK-R) ber-KB	5 kegiatan	836,258,000	DINAS KESEHATAN, PENGENDALIAN PENDUDUK DAN KELUARGA BERENCANA
2 14 04 2.01 07	Promosi dan Sosialisasi Kelompok Kegiatan Ketahanan dan Kesejahteraan Keluarga (BKB, BKR, BKL, PPPKS, PIK-R dan Pemberdayaan Ekonomi Keluarga/UPPKS)	Jumlah anggota UPPKS yang mendapatkan promosi dan sosialisasi Ketahanan dan Kesejahteraan Keluarga				80 Orang	86,108,000	Kab. Kebumen, Semua Kecamatan, Semua Kelurahan	Dana Transfer Umum - Dana Alokasi Umum	Meningkatkan Sumber Daya Manusia Yang Berkualitas Dan Berdaya Saing	2. Penerapan Pelayanan Pendidikan dan Sistem Kesehatan yang Adaptif Pandemi	Anggota (BKB, BKR, PIK-R) ber-KB	80 Orang	86,108,000	DINAS KESEHATAN, PENGENDALIAN PENDUDUK DAN KELUARGA BERENCANA
2 14 04 2.02	**Pelaksanaan dan Peningkatan Peran Serta Organisasi Kemasyarakatan Tingkat Daerah Kabupaten/ Kota dalam Pembangunan Keluarga Melalui Pembinaan Ketahanan dan Kesejahteraan Keluarga**		mitra kerja		mitra kerja	4 mitra kerja	**60,000,000**						4 mitra kerja	**66,000,000**	
2 14 04 2.02 04	Promosi dan Sosialisasi Program Ketahanan dan Kesejahteraan Keluarga bagi Mitra Kerja	Jumlah anggota mitra kerja yang mendapatkan promosi dan sosialisasi program ketahanan dan kesejahteraan keluarga				104 orang	60,000,000	Kab. Kebumen, Semua Kecamatan, Semua Kelurahan	Dana Transfer Umum-Dana Alokasi Umum	Meningkatkan Sumber Daya Manusia Yang Berkualitas Dan Berdaya Saing	2. Penerapan Pelayanan Pendidikan dan Sistem Kesehatan yang Adaptif Pandemi	jumlah mitra kerja yang dibina	104 orang	66,000,000	DINAS KESEHATAN, PENGENDALIAN PENDUDUK DAN KELUARGA BERENCANA
					TOTAL	**512,372,129,000**								**514,117,281,000**	

Rancangan Akhir Rencana Kerja Pemerintah Daerah (RKPD)
Kabupaten Kebumen
Tahun 2022

Kode					Urusan/ Bidang Urusan/ Program/ Kegiatan/ Sub Kegiatan	Indikator Program/ Kegiatan/ Sub Kegiatan	Target Akhir Periode RPJMD	Realisasi Capaian RKPD Tahun 2020	Prakiraan Capaian Target RKPD Tahun 2021	Capaian Kinerja dan Kerangka Pendanaan						Kelompok Sasaran	Prakiraan Maju Rencana Tahun 2023		Perangkat Daerah Penanggung Jawab
										Target 2022	Pagu Indikatif	Lokasi	Sumber Dana	Prioritas			Target	Pagu Indikatif	
														Nasional	Daerah				
1					**URUSAN PEMERINTAHAN WAJIB YANG BERKAITAN DENGAN PELAYANAN DASAR**														
1	**03**				**URUSAN PEMERINTAHAN BIDANG PEKERJAAN UMUM DAN PENATAAN RUANG**						**174,952,617,000**							**184,121,374,700**	
1	**03**	**01**			**PROGRAM PENUNJANG URUSAN PEMERINTAHAN DAERAH KABUPATEN/KOTA**	Cakupan Pelayanan Penunjangan Urusan Pemerintahan Daerah	%		%	100 %	**23,880,216,000**						100 %	**24,889,655,000**	
1	**03**	**01**	2.01		**Perencanaan, Penganggaran, dan Evaluasi Kinerja Perangkat Daerah**	Cakupan Pelayanan Penunjang Urusan Pemerintah Daerah	%		%	100 %	**350,666,000**						100 %	**350,000,000**	
1	03	01	2.01	01	Penyusunan Dokumen Perencanaan Perangkat Daerah	Jumlah Dokumen Perencanaan Perangkat Daerah yang Tersusun				100 %	105,432,000	Kab. Kebumen, Semua Kecamatan, Semua Kelurahan	Dana Transfer Umum-Dana Alokasi Umum	Meningkatkan Sumber Daya Manusia Yang Berkualitas Dan Berdaya Saing	4. Perbaikan Infrastruktur untuk Pengembangan Perekonomian Darah	0	100 %	200,000,000	DINAS PEKERJAAN UMUM DAN PENATAAN RUANG
1	03	01	2.01	07	Evaluasi Kinerja Perangkat Daerah	JUmlah Dokumen Evaluasi Kinerja Perangkat Daerah yang tersusun				12 Dokumen	245,234,000	Kab. Kebumen, Semua Kecamatan, Semua Kelurahan	Dana Transfer Umum-Dana Alokasi Umum	Meningkatkan Sumber Daya Manusia Yang Berkualitas Dan Berdaya Saing	4. Perbaikan Infrastruktur untuk Pengembangan Perekonomian Darah	0	12 Dokumen	150,000,000	DINAS PEKERJAAN UMUM DAN PENATAAN RUANG
1	**03**	**01**	2.02		**Administrasi Keuangan Perangkat Daerah**	Jumlah Bulan Administrasi Keuangan Perangkat Daerah	bulan		bulan	12 bulan	**21,067,094,000**						12 bulan	**21,300,104,000**	
1	03	01	2.02	01	Penyediaan Gaji dan Tunjangan ASN	Jumlah Bulan ASN Mendapatkan Gaji Tunjangan				12 bulan	20,067,094,000	Kab. Kebumen, Semua Kecamatan, Semua Kelurahan	Dana Transfer Umum-Dana Alokasi Umum	Memperkuat Ketahanan Ekonomi Untuk Pertumbuhan Yang Berkualitas dan Berkeadilan	4. Perbaikan Infrastruktur untuk Pengembangan Perekonomian Darah	0	12 bulan	20,067,094,000	DINAS PEKERJAAN UMUM DAN PENATAAN RUANG
1	03	01	2.02	03	Pelaksanaan Penatausahaan dan Pengujian/Verifikasi Keuangan SKPD	Jumlah Bulan/Pembayaran Honor Penatausahaan dan Pengujian/Verifikasi Keuangan SKPD yang Tersusun				12 bulan	1,000,000,000	Kab. Kebumen, Semua Kecamatan, Semua Kelurahan	Dana Transfer Umum-Dana Alokasi Umum	Memperkuat Ketahanan Ekonomi Untuk Pertumbuhan Yang Berkualitas dan Berkeadilan	4. Perbaikan Infrastruktur untuk Pengembangan Perekonomian Darah	0	12 bulan	1,233,010,000	DINAS PEKERJAAN UMUM DAN PENATAAN RUANG
1	**03**	**01**	2.03		**Administrasi Barang Milik Daerah pada Perangkat Daerah**	Jumlah Administrasi Barang Milik Daerah	Paket		Paket	1 Paket	**386,674,000**						1 Paket	**426,307,000**	
1	03	01	2.03	02	Pengamanan Barang Milik Daerah SKPD	Jumlah Aset/Barang Daerah yang dikelola dan diamankan				1 Paket	386,674,000	Kab. Kebumen, Semua Kecamatan, Semua Kelurahan	Dana Transfer Umum-Dana Alokasi Umum	Memperkuat Ketahanan Ekonomi Untuk Pertumbuhan Yang Berkualitas dan Berkeadilan	4. Perbaikan Infrastruktur untuk Pengembangan Perekonomian Darah	0	1 Paket	426,307,000	DINAS PEKERJAAN UMUM DAN PENATAAN RUANG
1	**03**	**01**	2.05		**Administrasi Kepegawaian Perangkat Daerah**	Cakupan Pelayanan Penunjang Urusan Pemerintah Daerah	%		%	100 %	**199,364,000**						100 %	**200,000,000**	
1	03	01	2.05	11	Bimbingan Teknis Implementasi Peraturan Perundang-Undangan	Jumlah Kegiatan Bimbingan Teknis				2 Kegiatan	199,364,000	Kab. Kebumen, Semua Kecamatan, Semua Kelurahan	Dana Transfer Umum-Dana Alokasi Umum	Meningkatkan Sumber Daya Manusia Yang Berkualitas Dan Berdaya Saing	4. Perbaikan Infrastruktur untuk Pengembangan Perekonomian Darah	0	2 Kegiatan	200,000,000	DINAS PEKERJAAN UMUM DAN PENATAAN RUANG
1	**03**	**01**	2.06		**Administrasi Umum Perangkat Daerah**	Cakupan Pelayanan Penunjangan Urusan Pemerintahan Daerah	%		%	100 %	**629,108,000**						100 %	**682,564,000**	
1	03	01	2.06	01	Penyediaan Komponen Instalasi Listrik/Penerangan Bangunan Kantor	Jumlah bulan Penyediaan Komponen Instalasi listrik /Penerangan Bangunan				12 Bulan	50,000,000	Kab. Kebumen, Semua Kecamatan,	Dana Transfer Umum-Dana Alokasi Umum	Memperkuat Ketahanan Ekonomi Untuk Pertumbuhan	4. Perbaikan Infrastruktur untuk Pengembangan	0	12 Bulan	55,125,000	DINAS PEKERJAAN UMUM DAN PENATAAN RUANG

Rancangan Akhir Rencana Kerja Pemerintah Daerah (RKPD)
Kabupaten Kebumen
Tahun 2022

Kode	Urusan/ Bidang Urusan/ Program/ Kegiatan/ Sub Kegiatan	Indikator Program/ Kegiatan/ Sub Kegiatan	Target Akhir Periode RPJMD	Realisasi Capaian RKPD Tahun 2020	Prakiraan Capaian Target RKPD Tahun 2021	Capaian Kinerja dan Kerangka Pendanaan						Kelompok Sasaran	Prakiraan Maju Rencana Tahun 2023		Perangkat Daerah Penanggung Jawab
						Target 2022	Pagu Indikatif	Lokasi	Sumber Dana	Prioritas			Target	Pagu Indikatif	
										Nasional	Daerah				
		Kantor						Semua Kelurahan		Yang Berkualitas dan Berkeadilan	Perekonomian Darah				
1 03 01 2.06 04	Penyediaan Bahan Logistik Kantor	JUmlah Bulan Penyediaan Bahan Logistik Kantor				12 bulan	85,000,000	Kab. Kebumen, Semua Kecamatan, Semua Kelurahan	Dana Transfer Umum-Dana Alokasi Umum	Memperkuat Ketahanan Ekonomi Untuk Pertumbuhan Yang Berkualitas dan Berkeadilan	4. Perbaikan Infrastruktur untuk Pengembangan Perekonomian Darah	0	12 bulan	93,712,000	DINAS PEKERJAAN UMUM DAN PENATAAN RUANG
1 03 01 2.06 05	Penyediaan Barang Cetakan dan Penggandaan	Jumlah bulan Penyediaan Barang Cetakan dan Penggandaan				12 bulan	59,074,000	Kab. Kebumen, Semua Kecamatan, Semua Kelurahan	Dana Transfer Umum-Dana Alokasi Umum	Memperkuat Ketahanan Ekonomi Untuk Pertumbuhan Yang Berkualitas dan Berkeadilan	4. Perbaikan Infrastruktur untuk Pengembangan Perekonomian Darah	0	12 bulan	65,129,000	DINAS PEKERJAAN UMUM DAN PENATAAN RUANG
1 03 01 2.06 06	Penyediaan Bahan Bacaan dan Peraturan Perundang-undangan	Jumlah Bulan Penyediaan Bahan Bacaan dan Perundang undangan				12 bulan	22,200,000	Kab. Kebumen, Semua Kecamatan, Semua Kelurahan	Dana Transfer Umum-Dana Alokasi Umum	Memperkuat Ketahanan Ekonomi Untuk Pertumbuhan Yang Berkualitas dan Berkeadilan	4. Perbaikan Infrastruktur untuk Pengembangan Perekonomian Darah	0	12 bulan	24,475,000	DINAS PEKERJAAN UMUM DAN PENATAAN RUANG
1 03 01 2.06 07	Penyediaan Bahan/Material	Jumlah Bulan Penyediaan Bahan Material				12 bulan	104,220,000	Kab. Kebumen, Semua Kecamatan, Semua Kelurahan	Dana Transfer Umum-Dana Alokasi Umum	Memperkuat Ketahanan Ekonomi Untuk Pertumbuhan Yang Berkualitas dan Berkeadilan	4. Perbaikan Infrastruktur untuk Pengembangan Perekonomian Darah	0	12 bulan	103,877,000	DINAS PEKERJAAN UMUM DAN PENATAAN RUANG
1 03 01 2.06 09	Penyelenggaraan Rapat Koordinasi dan Konsultasi SKPD	Jumlah Bulan Penyelenggaraan Rapat Koordinasi dan Konsultasi SKPD				12 bulan	308,614,000	Kab. Kebumen, Semua Kecamatan, Semua Kelurahan	Dana Transfer Umum-Dana Alokasi Umum	Memperkuat Ketahanan Ekonomi Untuk Pertumbuhan Yang Berkualitas dan Berkeadilan	4. Perbaikan Infrastruktur untuk Pengembangan Perekonomian Darah	0	12 bulan	340,246,000	DINAS PEKERJAAN UMUM DAN PENATAAN RUANG
1 03 01 2.07	**Pengadaan Barang Milik Daerah Penunjang Urusan Pemerintah Daerah**	Jumlah Unit Pengadaan Barang Milik Daerah Penunjang Urusan Pemerintah Daerah	unit		unit	134 unit	**0**						134 unit	**535,000,000**	
1 03 01 2.07 02	Pengadaan Kendaraan Dinas Operasional atau Lapangan	Jumlah Unit Pengadaan kendaraan Dinas operasional atau lapangan				134 unit	0	Kab. Kebumen, Semua Kecamatan, Semua Kelurahan	Dana Transfer Umum-Dana Alokasi Umum	Memperkuat Ketahanan Ekonomi Untuk Pertumbuhan Yang Berkualitas dan Berkeadilan	4. Perbaikan Infrastruktur untuk Pengembangan Perekonomian Darah	0	134 unit	535,000,000	DINAS PEKERJAAN UMUM DAN PENATAAN RUANG
1 03 01 2.08	**Penyediaan Jasa Penunjang Urusan Pemerintahan Daerah**	Jumlah bulan Penyediaan Jasa Penunjang Urusan Pemerinta Daerah	%		%	100 %	**367,202,000**						100 %	**393,814,000**	
1 03 01 2.08 01	Penyediaan Jasa Surat Menyurat	Jumlah Bulan Penyediaan Jasa Surat Menyurat				12 bulan	2,620,000	Kab. Kebumen, Semua Kecamatan, Semua Kelurahan	Dana Transfer Umum-Dana Alokasi Umum	Memperkuat Ketahanan Ekonomi Untuk Pertumbuhan Yang Berkualitas dan Berkeadilan	4. Perbaikan Infrastruktur untuk Pengembangan Perekonomian Darah	0	12 bulan	2,888,000	DINAS PEKERJAAN UMUM DAN PENATAAN RUANG
1 03 01 2.08 02	Penyediaan Jasa Komunikasi, Sumber Daya Air dan Listrik	Jumlah Bulan Penyediaan Jasa Komunikasi sumber daya Air Listrik				12 bulan	204,582,000	Kab. Kebumen, Semua Kecamatan, Semua Kelurahan	Dana Transfer Umum-Dana Alokasi Umum	Memperkuat Ketahanan Ekonomi Untuk Pertumbuhan Yang Berkualitas dan Berkeadilan	4. Perbaikan Infrastruktur untuk Pengembangan Perekonomian Darah	0	12 bulan	225,551,000	DINAS PEKERJAAN UMUM DAN PENATAAN RUANG
1 03 01 2.08 04	Penyediaan Jasa Pelayanan Umum Kantor	JUmlah Bulan Penyediaan Jasa Pelayanan Umum Kantor				12 bulan	160,000,000	Kab. Kebumen, Semua Kecamatan, Semua Kelurahan	Dana Transfer Umum-Dana Alokasi Umum	Memperkuat Ketahanan Ekonomi Untuk Pertumbuhan Yang Berkualitas dan Berkeadilan	4. Perbaikan Infrastruktur untuk Pengembangan Perekonomian Darah	0	12 bulan	165,375,000	DINAS PEKERJAAN UMUM DAN PENATAAN RUANG

Rancangan Akhir Rencana Kerja Pemerintah Daerah (RKPD)
Kabupaten Kebumen
Tahun 2022

Kode	Urusan/ Bidang Urusan/ Program/ Kegiatan/ Sub Kegiatan	Indikator Program/ Kegiatan/ Sub Kegiatan	Target Akhir Periode RPJMD	Realisasi Capaian RKPD Tahun 2020	Prakiraan Capaian Target RKPD Tahun 2021	Capaian Kinerja dan Kerangka Pendanaan						Kelompok Sasaran	Prakiraan Maju Rencana Tahun 2023		Perangkat Daerah Penanggung Jawab
						Target 2022	Pagu Indikatif	Lokasi	Sumber Dana	Prioritas			Target	Pagu Indikatif	
										Nasional	Daerah				
1 03 01 2.09	**Pemeliharaan Barang Milik Daerah Penunjang Urusan Pemerintahan Daerah**	Cakupan Pelayanan Penunjang Urusan Pemerintah Daerah	%		%	100 %	**880,108,000**						100 %	**1,001,866,000**	
1 03 01 2.09 02	Penyediaan Jasa Pemeliharaan, Biaya Pemeliharaan, Pajak, dan Perizinan Kendaraan Dinas Operasional atau Lapangan	Jumlah BUlan PEmeliharaan pajak dan Perijinan Kendaraan Dinas Operasional atau Lapangan				12 bulan	610,000,000	Kab. Kebumen, Semua Kecamatan, Semua Kelurahan	Dana Transfer Umum-Dana Alokasi Umum	Memperkuat Infrastruktur Untuk Mendukung Pengembangan Ekonomi Dan Pelayanan Dasar	4. Perbaikan Infrastruktur untuk Pengembangan Perekonomian Darah	0	12 bulan	661,500,000	DINAS PEKERJAAN UMUM DAN PENATAAN RUANG
1 03 01 2.09 05	Pemeliharaan Mebel	Jumlah Bulan Pemeliharaan Mebel				12 Bulan	54,360,000	Kab. Kebumen, Semua Kecamatan, Semua Kelurahan	Dana Transfer Umum-Dana Alokasi Umum	Memperkuat Infrastruktur Untuk Mendukung Pengembangan Ekonomi Dan Pelayanan Dasar	4. Perbaikan Infrastruktur untuk Pengembangan Perekonomian Darah	0	12 Bulan	48,906,000	DINAS PEKERJAAN UMUM DAN PENATAAN RUANG
1 03 01 2.09 06	Pemeliharaan Peralatan dan Mesin Lainnya	JUmlah Bulan Pemeliharaan Peralatan dan Mesing Lainnya				12 bulan	74,364,000	Kab. Kebumen, Semua Kecamatan, Semua Kelurahan	Dana Transfer Umum-Dana Alokasi Umum	Memperkuat Infrastruktur Untuk Mendukung Pengembangan Ekonomi Dan Pelayanan Dasar	4. Perbaikan Infrastruktur untuk Pengembangan Perekonomian Darah	0	12 bulan	70,960,000	DINAS PEKERJAAN UMUM DAN PENATAAN RUANG
1 03 01 2.09 09	Pemeliharaan/Rehabilitasi Gedung Kantor dan Bangunan Lainnya	Jumlah Bangunan Gedung Kantor DPUPR yang layak fungsi				1 Paket	141,384,000	Kab. Kebumen, Semua Kecamatan, Semua Kelurahan	Dana Transfer Umum-Dana Alokasi Umum	Memperkuat Infrastruktur Untuk Mendukung Pengembangan Ekonomi Dan Pelayanan Dasar	4. Perbaikan Infrastruktur untuk Pengembangan Perekonomian Darah	0	1 Paket	220,500,000	DINAS PEKERJAAN UMUM DAN PENATAAN RUANG
1 03 02	**PROGRAM PENGELOLAAN SUMBER DAYA AIR (SDA)**	Persentase Infrastuktur Sumber Daya Air Kewenangan Kabupaten dalam Kondisi Baik	%		%	77,80 %	**24,842,323,000**						77,80 %	**35,187,367,000**	
1 03 02 2.01	**Pengelolaan SDA dan Bangunan Pengaman Pantai pada Wilayah Sungai (WS) dalam 1 (satu) Daerah Kabupaten/Kota**	Jumlah Bangunan Konservasi SDA Yang Terbangun	Unit		Unit	2 Unit	**925,000,000**						2 Unit	**5,145,117,000**	
1 03 02 2.01 01	Penyusunan Rencana Teknis dan Dokumen Lingkungan Hidup untuk Konstruksi Bendungan, Embung, dan Bangunan Penampung Air Lainnya	Jumlah Dokumen Perencanaan yang Tersusun				2 Dokumen	105,000,000	Kab. Kebumen, Semua Kecamatan, Semua Kelurahan	Dana Transfer Umum-Dana Alokasi Umum	Memperkuat Infrastruktur Untuk Mendukung Pengembangan Ekonomi Dan Pelayanan Dasar	4. Perbaikan Infrastruktur untuk Pengembangan Perekonomian Darah	Masyarakat di Wilayah Sekitar Bangunan Embung dan Penampung Air Lainnya	2 Dokumen	110,000,000	DINAS PEKERJAAN UMUM DAN PENATAAN RUANG
1 03 02 2.01 06	Pembangunan Embung dan Penampung Air Lainnya	Jumlah Embung yang Terbangun (P1 : Desa Krakal Kec. Alian, Desa Pengaringan Kec. Pejagoan ;; P2 : Desa Rogodadi Kec. Buayan, Desa Logandu Kec. Karanggayam, Desa Sadangkulon Kec. Sadang, Desa Wadasmalang Kec. Karangsambung, Desa Tlogosari Kec. Ayah, Desa Karangduwur Kec. Ayah, Desa Sidoagung Kec. Sruweng, Desa Tlogowulung Kec. Alian)				1 unit	0	Kab. Kebumen, Ayah, Karangduwur Kab. Kebumen, Ayah, Tlogosari Kab. Kebumen, Buayan, Rogodadi Kab. Kebumen, Alian, Tlogowulung Kab. Kebumen, Alian, Krakal Kab. Kebumen, Pejagoan, Pengaringan	Dana Transfer Umum-Dana Alokasi Umum	Memperkuat Infrastruktur Untuk Mendukung Pengembangan Ekonomi Dan Pelayanan Dasar	4. Perbaikan Infrastruktur untuk Pengembangan Perekonomian Darah	Masyarakat di Wilayah Sekitar Bangunan Embung dan Penampung Air Lainnya	1 unit	3,748,500,000	DINAS PEKERJAAN UMUM DAN PENATAAN RUANG

Rancangan Akhir Rencana Kerja Pemerintah Daerah (RKPD)
Kabupaten Kebumen
Tahun 2022

Kode	Urusan/ Bidang Urusan/ Program/ Kegiatan/ Sub Kegiatan	Indikator Program/ Kegiatan/ Sub Kegiatan	Target Akhir Periode RPJMD	Realisasi Capaian RKPD Tahun 2020	Prakiraan Capaian Target RKPD Tahun 2021	Capaian Kinerja dan Kerangka Pendanaan						Kelompok Sasaran	Prakiraan Maju Rencana Tahun 2023		Perangkat Daerah Penanggung Jawab
						Target 2022	Pagu Indikatif	Lokasi	Sumber Dana	Prioritas			Target	Pagu Indikatif	
										Nasional	Daerah				
								Kab. Kebumen, Sruweng, Sidoagung Kab. Kebumen, Karanggayam, Logandu Kab. Kebumen, Sadang, Sadangkulon Kab. Kebumen, Karangsambung, Wadasmalang							
1 03 02 2.01 49	Operasi dan Pemeliharaan Embung dan Penampung Air Lainnya	Jumlah embung yang terpelihara (P1: Desa Tugu Kec. Buayan, Desa Rahayu Kec. Padureso, Desa Kalirejo Kec. Karanggayam; P2 : Desa Sidomukti Kecamatan Kuwarasan, Desa Sidodadi Kecamatan Puring, Desa Triwarno Kecamatan Kutowinangun, Desa Penusupan Kec. Sruweng, Desa Kalisana Kec. Karangsambung, Desa Tlepok Kec. Karangsambung, Desa Srati Kec. Ayah, Desa Cangkring Kec. Sadang)				3 unit	770,000,000	Kab. Kebumen, Ayah, Srati Kab. Kebumen, Buayan, Tugu Kab. Kebumen, Puring, Sidodadi Kab. Kebumen, Kutowinangun, Triwarno Kab. Kebumen, Sruweng, Penusupan Kab. Kebumen, Kuwarasan, Sidomukti Kab. Kebumen, Karanggayam, Kalirejo Kab. Kebumen, Sadang, Cangkring Kab. Kebumen, Padureso, Rahayu Kab. Kebumen, Karangsambung, Tlepok Kab. Kebumen, Karangsambung, Kalisana	Dana Transfer Umum-Dana Alokasi Umum	Memperkuat Infrastruktur Untuk Mendukung Pengembangan Ekonomi Dan Pelayanan Dasar	4. Perbaikan Infrastruktur untuk Pengembangan Perekonomian Darah	Masyarakat di Wilayah Sekitar Bangunan Embung dan Penampung Air Lainnya	3 unit	1,102,500,000	DINAS PEKERJAAN UMUM DAN PENATAAN RUANG
1 03 02 2.01 62	Evaluasi dan Rekomendasi Teknis (Rekomtek) Pemanfaatan SDA WS Kewenangan Kabupaten/Kota	Jumlah monev SDA yang dilaksanakan				2 Sub Kegiatan	50,000,000	Kab. Kebumen, Semua Kecamatan, Semua Kelurahan	Dana Transfer Umum-Dana Alokasi Umum	Memperkuat Infrastruktur Untuk Mendukung Pengembangan Ekonomi Dan Pelayanan Dasar	4. Perbaikan Infrastruktur untuk Pengembangan Perekonomian Darah	Masyarakat di Wilayah Sekitar Bangunan Embung dan Penampung Air Lainnya	2 Sub Kegiatan	184,117,000	DINAS PEKERJAAN UMUM DAN PENATAAN RUANG
1 03 02 2.02	**Pengembangan dan Pengelolaan Sistem Irigasi Primer dan Sekunder pada Daerah Irigasi yang Luasnya dibawah 1000 Ha dalam 1 (satu) Daerah Kabupaten/Kota**	jumlah Dokumen Perencanaan yang tersusun	Dokumen		Dokumen	15 Dokumen	**23,917,323,000**						15 Dokumen	**30,042,250,000**	
1 03 02 2.02 01	Penyusunan Rencana Teknis dan Dokumen Lingkungan Hidup untuk	Jumlah Dokumen Perencanaan yang Tersusun				15 Dokumen	900,000,000	Kab. Kebumen, Semua Kecamatan,	Dana Transfer Umum-Dana Alokasi Umum	Memperkuat Infrastruktur Untuk Mendukung	4. Perbaikan Infrastruktur untuk Pengembangan	Optimalnya Fungsi Jaringan Irigasi Kondisi Baik	15 Dokumen	992,250,000	DINAS PEKERJAAN UMUM DAN PENATAAN RUANG

Rancangan Akhir Rencana Kerja Pemerintah Daerah (RKPD)
Kabupaten Kebumen
Tahun 2022

Kode	Urusan/ Bidang Urusan/ Program/ Kegiatan/ Sub Kegiatan	Indikator Program/ Kegiatan/ Sub Kegiatan	Target Akhir Periode RPJMD	Realisasi Capaian RKPD Tahun 2020	Prakiraan Capaian Target RKPD Tahun 2021	Capaian Kinerja dan Kerangka Pendanaan						Kelompok Sasaran	Prakiraan Maju Rencana Tahun 2023		Perangkat Daerah Penanggung Jawab
						Target 2022	Pagu Indikatif	Lokasi	Sumber Dana	Prioritas			Target	Pagu Indikatif	
										Nasional	Daerah				
	Konstruksi Irigasi dan Rawa							Semua Kelurahan		Pengembangan Ekonomi Dan Pelayanan Dasar	Perekonomian Darah				
1 03 02 2.02 07	Pembangunan Jaringan Irigasi Air Tanah	jumlah JIAT Terbangun : Desa Bocor Kec. Buluspesantren (P). Jumlah JIAT Terbangun : Desa Kuwaru kec. Kuwarasan (P), Desa Cangkring Kec. Sadang (P), Desa Panjatan Kec. Karanganyar (P), Desa Semanding Kec. Gombong (P), Desa Sangubanyu Kec. Buluspesantren (P), Desa Gondanglegi Kec. Ambal (P), Desa Logede Kec. Pejagoan (P). Jumlah JIAT Terbangun : (P1) Desa Sidomulyo Kec. Petanahan, Desa Kalitengah Kec. Gombong, Desa Jatiluhur Kec. Rowokele Jumlah JIAT Terbangun : (P2) Desa Sruweng Kec. Sruweng, Desa Trikarso Kec. Sruweng, Desa Karanggedang Kec. Sruweng, Desa Sidomukti Kecamatan Kuwarasan, Desa Kemukus Kecamatan Gombong, Desa Giwangretno Kecamatan Sruweng				1 Paket 7 Paket 3 Paket 6 Paket	1,444,000,000	Kab. Kebumen, Semua Kecamatan, Semua Kelurahan Kab. Kebumen, Petanahan, Sidomulyo Kab. Kebumen, Buluspesantren, Bocor Kab. Kebumen, Buluspesantren, Sangubanyu Kab. Kebumen, Ambal, Gondanglegi Kab. Kebumen, Pejagoan, Logede Kab. Kebumen, Sruweng, Trikarso Kab. Kebumen, Sruweng, Giwangretno Kab. Kebumen, Sruweng, Sruweng Kab. Kebumen, Sruweng, Karanggedang Kab. Kebumen, Kuwarasan, Sidomukti Kab. Kebumen, Kuwarasan, Kuwaru Kab. Kebumen, Rowokele, Jatiluhur Kab. Kebumen, Gombong, Kalitengah Kab. Kebumen, Gombong, Kemukus Kab. Kebumen, Gombong, Semanding Kab. Kebumen, Karanganyar, Panjatan Kab. Kebumen, Sadang, Cangkring	Dana Transfer Umum-Dana Alokasi Umum	Memperkuat Infrastruktur Untuk Mendukung Pengembangan Ekonomi Dan Pelayanan Dasar	4. Perbaikan Infrastruktur untuk Pengembangan Perekonomian Darah	Optimalnya Fungsi Jaringan Irigasi Kondisi Baik	1 Paket 7 Paket 3 Paket 6 Paket	1,400,000,000	DINAS PEKERJAAN UMUM DAN PENATAAN RUANG

Rancangan Akhir Rencana Kerja Pemerintah Daerah (RKPD)
Kabupaten Kebumen
Tahun 2022

Kode	Urusan/ Bidang Urusan/ Program/ Kegiatan/ Sub Kegiatan	Indikator Program/ Kegiatan/ Sub Kegiatan	Target Akhir Periode RPJMD	Realisasi Capaian RKPD Tahun 2020	Prakiraan Capaian Target RKPD Tahun 2021	Capaian Kinerja dan Kerangka Pendanaan						Kelompok Sasaran	Prakiraan Maju Rencana Tahun 2023		Perangkat Daerah Penanggung Jawab
						Target 2022	Pagu Indikatif	Lokasi	Sumber Dana	Prioritas			Target	Pagu Indikatif	
										Nasional	Daerah				
1 03 02 2.02 14	Rehabilitasi Jaringan Irigasi Permukaan	Jumlah Daerah Irigasi yang Terehabilitasi (DAK), (P1) : D.I. Kali Gombong II Ds. Sitiadi, Kec. Puring, D.I Donorojo, Ds. Donorojo, Kec. Sempor, D.I Kaligesing, Ds. Kalisana, Kec. Karangsambung, D.I Jogomulyo, Ds. Jogomulyo, Kec. Buayan, D.I Wonokromo I, Ds. Wonokromo, Kec. Alian, D.I Cuntang, Ds. Kebagoran, Kec. Pejagoan Jumlah Daerah Irigasi yang Terehabilitasi (DAK), (P2) : D.I Wonosari, Ds. Wonosari, Kec. Sadang, D.I Perkututan, Ds. Jatijajar, Kec. Ayah Jumlah Daerah Irigasi yang Terehabilitasi, (P1) : D.I Cangkring, Ds. Cangkring, Kec. Sadang, D.I Clapar II, Ds. Clapar, Kec. Karanggayam, D.I Kebonsari, Ds. Kebonsari, Kec. Petanahan, D.I Karangduwur, Ds. Karangduwur, Kec. Petanahan, D.I Bangkong I, Ds. Seling, Kec. Karangsambung, D.I Kedoya, Ds. Kaligending, Kec. Karangsambung, D.I Mengger, Ds. Kebapangan, Kec. Poncowarno, D.I Widoro, Ds. Widoro, Kec. Karangsambung Jumlah Daerah Irigasi yang Terehabilitasi, (P1) : D.I. Gelempang, Ds. Wonoharjo, Kec. Rowokele, D.I. Mangunharjo, Ds. Mangunharjo, Kec. Adimulyo, D.I. Kali Sabuk, Ds Wonosari, Kec. Sadang, D.I. Kali Salak, Ds. Bumirejo, Kec. Puring, D.I. Kendal, Ds. Jatijajar, Kec. Ayah, D.I. Tlepok, Ds. Tlepok, Kec. Karangsambung, Jumlah Daerah Irigasi yang Terehabilitasi, (P2) : D. I Dempel II, Demangsari, Kec. Ayah, D. I Gelempang , Ds. Wonoharjo, Kec. Rowokele, D.I Gondang II, Ds. Logandu, Kec. Karanggayam				1 Kegiatan 1 Kegiatan 1 Kegiatan 10 Daerah Irigasi 1 Kegiatan	12,552,614,000	Kab. Kebumen, Semua Kecamatan, Semua Kelurahan	Dana Transfer Umum-Dana Alokasi Umum Dana Transfer Khusus - Dana Alokasi Khusus Fisik	Memperkuat Infrastruktur Untuk Mendukung Pengembangan Ekonomi Dan Pelayanan Dasar	4. Perbaikan Infrastruktur untuk Pengembangan Perekonomian Darah	Optimalnya Fungsi Jaringan Irigasi Kondisi Baik	1 Kegiatan 1 Kegiatan 1 Kegiatan 10 Daerah Irigasi 1 Kegiatan	17,000,000,000	DINAS PEKERJAAN UMUM DAN PENATAAN RUANG
1 03 02 2.02 21	Operasi dan Pemeliharaan Jaringan Irigasi Permukaan	Jumlah Daerah Irigasi yang Terpelihara : D.I. Kemputan Desa Kedunggong Kec.				1 Paket 17 Daerah Irigasi	8,430,709,000	Kab. Kebumen, Semua Kecamatan,	Dana Transfer Umum-Dana Alokasi Umum	Memperkuat Infrastruktur Untuk Mendukung Pengembangan	4. Perbaikan Infrastruktur untuk Pengembangan Perekonomian Darah	Optimalnya Fungsi Jaringan Irigasi Kondisi Baik	1 Paket 17 Daerah Irigasi	10,000,000,000	DINAS PEKERJAAN UMUM DAN PENATAAN RUANG

Rancangan Akhir Rencana Kerja Pemerintah Daerah (RKPD)
Kabupaten Kebumen
Tahun 2022

Kode	Urusan/ Bidang Urusan/ Program/ Kegiatan/ Sub Kegiatan	Indikator Program/ Kegiatan/ Sub Kegiatan	Target Akhir Periode RPJMD	Realisasi Capaian RKPD Tahun 2020	Prakiraan Capaian Target RKPD Tahun 2021	Capaian Kinerja dan Kerangka Pendanaan						Kelompok Sasaran	Prakiraan Maju Rencana Tahun 2023		Perangkat Daerah Penanggung Jawab
						Target 2022	Pagu Indikatif	Lokasi	Sumber Dana	Prioritas			Target	Pagu Indikatif	
										Nasional	Daerah				
		Sadang (P). Jumlah Daerah Irigasi yang Terpelihara, (P1) : D.I Kajoran, Ds. Kajoran, Kec. Karanggayam, D.I Sidobunder, Ds. Sidobunder, Kec. Puring, D.I Gunungsari, Ds. Gunungsari, Kec. Karanggayam, D.I Kali Mandala I, Ds. Karangsambung, Kec. Karangsambung, D.I Bumirejo, Ds. Bumirejo, Kec. Puring, D.I Purwosari, Ds. Purwosari, Kec. Puring, D.I Wagirpandan II, Ds. Wagirpandan, Kec. Rowokele Jumlah Daerah Irigasi yang Terpelihara, (P1) : D.I Karangreja, Ds. Karangreja, Kec. Karanggayam, D.I Kemujan, Ds. Kemujan, Kec. Adimulyo, D.I Kebaturan, Ds. Sitiadi, Kec. Puring, D.I Plumbon II, Ds. Plumbon, Kec. Karangsambung, D.I Susuk I, Ds. Cangkring, Kec. Sadang, D.I Kedung Payung, Ds. Plumbon, Kec. Karangsambung, D.I Karang Duwur, Ds. Karang Duwur, Kec. Ayah Jumlah Daerah Irigasi yang Terpelihara, (P2) : D.I Dekung, Ds. Logandu, Kec. Karanggayam, D.I Kebapangan, Ds. Kebapangan, Kec. Alian, D.I Rangkah, Ds. Rangkah, Kec. Buayan, D.I Brojogeni, Ds. Seboro, Kec. Sadang, D.I Gentan, Ds. Seboro, Kec. Sadang, D.I Karangsambung, Ds. Karangsambung, Kec. Karangsambung Jumlah Daerah Irigasi yang Terpelihara, (P2) : D.I Penggarangan, Ds. Madurejo, Kec. Puring, D.I Surojiwo, Ds. Somagede, Kec. Sempor, D.I Binangun, Ds. Binangun, Kec. Karanggayam Jumlah Daerah Irigasi yang Terpelihara, (P2) : D.I Slirap, Ds. Wonoharjo, Kec. Rowokele, D.I Siduren, Ds. Kalireja, Kec. Karanggayam, D.I Wonorejo, Ds. Wonorejo, Kec.				1 Kegiatan 1 Kegiatan 1 Kegiatan 1 Kegiatan		Semua Kelurahan Kab. Kebumen, Sadang, Kedunggong		Ekonomi Dan Pelayanan Dasar			1 Kegiatan 1 Kegiatan 1 Kegiatan 1 Kegiatan		

Rancangan Akhir Rencana Kerja Pemerintah Daerah (RKPD)
Kabupaten Kebumen
Tahun 2022

Kode	Urusan/ Bidang Urusan/ Program/ Kegiatan/ Sub Kegiatan	Indikator Program/ Kegiatan/ Sub Kegiatan	Target Akhir Periode RPJMD	Realisasi Capaian RKPD Tahun 2020	Prakiraan Capaian Target RKPD Tahun 2021	Capaian Kinerja dan Kerangka Pendanaan						Kelompok Sasaran	Prakiraan Maju Rencana Tahun 2023		Perangkat Daerah Penanggung Jawab
						Target 2022	Pagu Indikatif	Lokasi	Sumber Dana	Prioritas			Target	Pagu Indikatif	
										Nasional	Daerah				
		Karanganyar, D.I Sampang I, Ds. Sampang, Kec. Sempor, D.I Sanawi, Ds. Pringtutul, Kec. Rowokele, D.I Clapar, Ds. Kenteng, Kec. Sempor													
1 03 02 2.02 28	Pengelolaan dan Pengawasan Alokasi Air Irigasi	Jumlah Kegiatan yang Diadakan Jumlah Perhimpunan Petani Pemakai Air (P3A) yang Terbina : Desa Prembun kec. Prembun (P), Desa Krogosingan dan Jatibungkus Kec Prembun (P), Desa Sarwogadung dan Wonocolo Kec. Prembun (P), Desa Sidobunder Kec. Puring (P).				30 Kegiatan 4 Paket	590,000,000	Kab. Kebumen, Semua Kecamatan, Semua Kelurahan Kab. Kebumen, Puring, Sidobunder Kab. Kebumen, Prembun, Prembun	Dana Transfer Umum-Dana Alokasi Umum	Memperkuat Infrastruktur Untuk Mendukung Pengembangan Ekonomi Dan Pelayanan Dasar	4. Perbaikan Infrastruktur untuk Pengembangan Perekonomian Darah	Optimalnya Fungsi Jaringan Irigasi Kondisi Baik	30 Kegiatan 4 Paket	650,000,000	DINAS PEKERJAAN UMUM DAN PENATAAN RUANG
1 03 03	**PROGRAM PENGELOLAAN DAN PENGEMBANGAN SISTEM PENYEDIAAN AIR MINUM**	Persentase Pelayanan Air Bersih Perpipaan	%		%	10,39 %	**9,239,754,000**						10,39 %	**9,751,741,700**	
1 03 03 2.01	**Pengelolaan dan Pengembangan Sistem Penyediaan Air Minum (SPAM) di Daerah Kabupaten/Kota**	Prosentase Pelayanan Air Bersih	%		%	24.74 %	**9,239,754,000**						24.74 %	**9,751,741,700**	
1 03 03 2.01 01	Penyusunan Rencana, Kebijakan, Strategi dan Teknis SPAM	Jumlah dokumen perencanaan yang tersusun				4 Dokumen	294,520,000	Kab. Kebumen, Semua Kecamatan, Semua Kelurahan	Dana Transfer Umum-Dana Alokasi Umum	Memperkuat Infrastruktur Untuk Mendukung Pengembangan Ekonomi Dan Pelayanan Dasar	4. Perbaikan Infrastruktur untuk Pengembangan Perekonomian Darah	Masyarakat Desa Pamsimas di Kabupaten Kebumen	4 Dokumen	357,000,000	DINAS PEKERJAAN UMUM DAN PENATAAN RUANG
1 03 03 2.01 04	Pembangunan SPAM Jaringan Perpipaan di Kawasan Perdesaan	Jumlah SPAM yang terbangun				22 Lokasi	6,399,754,000	Kab. Kebumen, Ayah, Pasir Kab. Kebumen, Ayah, Banjararjo Kab. Kebumen, Ayah, Kalipoh Kab. Kebumen, Ayah, Mangunweni Kab. Kebumen, Ayah, Kedungweru Kab. Kebumen, Buayan, Rogodadi Kab. Kebumen, Buayan, Tugu Kab. Kebumen, Petanahan, Jatimulyo Kab. Kebumen, Prembun, Sembirkadipaten Kab. Kebumen, Prembun,	Dana Transfer Umum-Dana Alokasi Umum	Memperkuat Infrastruktur Untuk Mendukung Pengembangan Ekonomi Dan Pelayanan Dasar	4. Perbaikan Infrastruktur untuk Pengembangan Perekonomian Darah	Masyarakat Desa Pamsimas di Kabupaten Kebumen	22 Lokasi	6,719,741,700	DINAS PEKERJAAN UMUM DAN PENATAAN RUANG

Rancangan Akhir Rencana Kerja Pemerintah Daerah (RKPD)
Kabupaten Kebumen
Tahun 2022

Kode	Urusan/ Bidang Urusan/ Program/ Kegiatan/ Sub Kegiatan	Indikator Program/ Kegiatan/ Sub Kegiatan	Target Akhir Periode RPJMD	Realisasi Capaian RKPD Tahun 2020	Prakiraan Capaian Target RKPD Tahun 2021	Capaian Kinerja dan Kerangka Pendanaan						Kelompok Sasaran	Prakiraan Maju Rencana Tahun 2023		Perangkat Daerah Penanggung Jawab
						Target 2022	Pagu Indikatif	Lokasi	Sumber Dana	Prioritas			Target	Pagu Indikatif	
										Nasional	Daerah				
								Mulyosri Kab. Kebumen, Prembun, Pesuningan Kab. Kebumen, Prembun, Kabuaran Kab. Kebumen, Kutowinangun, Triwarno Kab. Kebumen, Kutowinangun, Kaliputih Kab. Kebumen, Alian, Kaliputih Kab. Kebumen, Alian, Surotrunan Kab. Kebumen, Alian, Karangtanjung Kab. Kebumen, Alian, Wonokromo Kab. Kebumen, Sruweng, Pengempon Kab. Kebumen, Sruweng, Sidoagung Kab. Kebumen, Sruweng, Penusupan Kab. Kebumen, Sempor, Bonosari Kab. Kebumen, Karanggayam, Karanggayam Kab. Kebumen, Karanggayam, Kalirejo Kab. Kebumen, Karanggayam, Wonotirto Kab. Kebumen, Karanggayam, Kalibening Kab. Kebumen, Karanggayam, Gunungsari Kab. Kebumen, Karanggayam, Binangun Kab. Kebumen, Karanggayam, Selogiri						

Rancangan Akhir Rencana Kerja Pemerintah Daerah (RKPD)
Kabupaten Kebumen
Tahun 2022

Kode	Urusan/ Bidang Urusan/ Program/ Kegiatan/ Sub Kegiatan	Indikator Program/ Kegiatan/ Sub Kegiatan	Target Akhir Periode RPJMD	Realisasi Capaian RKPD Tahun 2020	Prakiraan Capaian Target RKPD Tahun 2021	Capaian Kinerja dan Kerangka Pendanaan						Kelompok Sasaran	Prakiraan Maju Rencana Tahun 2023		Perangkat Daerah Penanggung Jawab
						Target 2022	Pagu Indikatif	Lokasi	Sumber Dana	Prioritas			Target	Pagu Indikatif	
										Nasional	Daerah				
								Kab. Kebumen, Karanggayam, Giritirto Kab. Kebumen, Sadang, Seboro Kab. Kebumen, Sadang, Wonosari Kab. Kebumen, Sadang, Kedunggong Kab. Kebumen, Padureso, Balingasal Kab. Kebumen, Padureso, Merden Kab. Kebumen, Padureso, Kalijering Kab. Kebumen, Padureso, Kaligubug Kab. Kebumen, Padureso, Rahayu Kab. Kebumen, Poncowarno, Blater Kab. Kebumen, Poncowarno, Poncowarno Kab. Kebumen, Poncowarno, Tegalrejo Kab. Kebumen, Poncowarno, Jembangan Kab. Kebumen, Poncowarno, Karangtengah Kab. Kebumen, Karangsambung, Widoro Kab. Kebumen, Karangsambung, Kedungwaru Kab. Kebumen, Karangsambung, Kaligending Kab. Kebumen, Karangsambung, Pujotirto Kab. Kebumen, Karangsambung, Wadasmalang Kab. Kebumen, Karangsambung, Kalisana						

Rancangan Akhir Rencana Kerja Pemerintah Daerah (RKPD)
Kabupaten Kebumen
Tahun 2022

Kode	Urusan/ Bidang Urusan/ Program/ Kegiatan/ Sub Kegiatan	Indikator Program/ Kegiatan/ Sub Kegiatan	Target Akhir Periode RPJMD	Realisasi Capaian RKPD Tahun 2020	Prakiraan Capaian Target RKPD Tahun 2021	Capaian Kinerja dan Kerangka Pendanaan						Kelompok Sasaran	Prakiraan Maju Rencana Tahun 2023		Perangkat Daerah Penanggung Jawab
						Target 2022	Pagu Indikatif	Lokasi	Sumber Dana	Prioritas			Target	Pagu Indikatif	
										Nasional	Daerah				
								Kab. Kebumen, Karangsambung, Langse							
1 03 03 2.01 06	Peningkatan SPAM Jaringan Perpipaan di Kawasan Perdesaan	Jumlah SPAM yang ditingkatkan				9 Lokasi	2,500,000,000	Kab. Kebumen, Ayah, Kalipoh Kab. Kebumen, Buayan, Geblug Kab. Kebumen, Petanahan, Jatimulyo Kab. Kebumen, Prembun, Mulyosri Kab. Kebumen, Alian, Surotrunan Kab. Kebumen, Alian, Karangtanjung Kab. Kebumen, Alian, Sawangan Kab. Kebumen, Alian, Kalirancang Kab. Kebumen, Kebumen, Gemeksekti Kab. Kebumen, Kebumen, Jemur Kab. Kebumen, Pejagoan, Karangpoh Kab. Kebumen, Sruweng, Kejawang Kab. Kebumen, Sempor, Kalibeji Kab. Kebumen, Sempor, Bejiruyung Kab. Kebumen, Sempor, Pekuncen Kab. Kebumen, Sempor, Kenteng Kab. Kebumen, Karanganyar, Wonorejo Kab. Kebumen, Karanggayam, Ginandong Kab. Kebumen, Padureso, Sendangdalem Kab. Kebumen, Poncowarno, Blater	Dana Transfer Umum-Dana Alokasi Umum	Memperkuat Infrastruktur Untuk Mendukung Pengembangan Ekonomi Dan Pelayanan Dasar	4. Perbaikan Infrastruktur untuk Pengembangan Perekonomian Darah	Masyarakat Desa Pamsimas di Kabupaten Kebumen	9 Lokasi	2,625,000,000	DINAS PEKERJAAN UMUM DAN PENATAAN RUANG

Rancangan Akhir Rencana Kerja Pemerintah Daerah (RKPD)
Kabupaten Kebumen
Tahun 2022

Kode	Urusan/ Bidang Urusan/ Program/ Kegiatan/ Sub Kegiatan	Indikator Program/ Kegiatan/ Sub Kegiatan	Target Akhir Periode RPJMD	Realisasi Capaian RKPD Tahun 2020	Prakiraan Capaian Target RKPD Tahun 2021	Capaian Kinerja dan Kerangka Pendanaan						Kelompok Sasaran	Prakiraan Maju Rencana Tahun 2023		Perangkat Daerah Penanggung Jawab
						Target 2022	Pagu Indikatif	Lokasi	Sumber Dana	Prioritas			Target	Pagu Indikatif	
										Nasional	Daerah				
								Kab. Kebumen, Karangsambung, Pujotirto Kab. Kebumen, Karangsambung, Wadasmalang Kab. Kebumen, Karangsambung, Kalisana							
1 03 03 2.01 16	Operasi dan Pemeliharaan SPAM di Kawasan Perdesaan	Jumlah SPAM yang Terpeliharan				1 lokasi	45,480,000	Semua Kab/Kota, Semua Kecamatan, Semua Kelurahan	Dana Transfer Umum-Dana Alokasi Umum	Memperkuat Infrastruktur Untuk Mendukung Pengembangan Ekonomi Dan Pelayanan Dasar	4. Perbaikan Infrastruktur untuk Pengembangan Perekonomian Darah 4. Perbaikan Infrastruktur untuk Pengembangan Perekonomian Darah	Masyarakat Desa Pamsimas di Kabupaten Kebumen	1 lokasi	50,000,000	DINAS PEKERJAAN UMUM DAN PENATAAN RUANG
1 03 06	**PROGRAM PENGELOLAAN DAN PENGEMBANGAN SISTEM DRAINASE**	Persentase Saluran Drainase Dalam Kondisi Baik	%		%	16 %	**7,038,000,000**						16 %	**10,883,350,000**	
1 03 06 2.01	**Pengelolaan dan Pengembangan Sistem Drainase yang Terhubung Langsung dengan Sungai dalam Daerah Kabupaten/Kota**	Jumlah Saluran Drainase Yang Dipelihara/ Direhabilitasi/ Dibangun	Lokasi		Lokasi	14 Lokasi	**7,038,000,000**						14 Lokasi	**10,883,350,000**	
1 03 06 2.01 09	Operasi dan Pemeliharaan Sistem Drainase	Jumlah Bulan Pembayaran Honor Tenaga Harian Lepas Drainase Jumlah Saluran Drainase yang Terpelihara : Desa Tresnorejo Kecamatan Petanahan (P), Dukuh Buara RT.03 RW.01 Desa Rogodono Kecamatan Buayan (P) Jumlah Saluran Drainase yang Terpelihara : Drainase Jogomertan - Gebangsari Desa Jogomertan Kecamatan Petanahan (P), Drainase Jalan Mertokondo - Karangsambung (lokasi depan Puskesmas Karangsambung sampai terminal colt Karangsambung) (P), Drainase Jalan Kalijirek - Alian (P), Drainase RT 02 RW 03 Desa Sawangan Kecamatan Alian (P), Dk. Kedompon RT 01 RW 01 Desa Adikarso Kecamatan Kebumen (P) Jumlah Saluran Drainase yang Terpelihara, (P1) : Gg. Telasih RT 03 RW 03 Kelurahan Kebumen, Drainase Silangsur Kecamatan Bonorowo,				12 Bulan 1 Kegiatan 1 Kegiatan 10 Lokasi 1 Kegiatan 1 Kegiatan	2,883,000,000	Kab. Kebumen, Semua Kecamatan, Semua Kelurahan	Dana Transfer Umum-Dana Alokasi Umum	Memperkuat Infrastruktur Untuk Mendukung Pengembangan Ekonomi Dan Pelayanan Dasar	4. Perbaikan Infrastruktur untuk Pengembangan Perekonomian Darah	Masyarakat Pengguna Manfaat Drainase	12 Bulan 1 Kegiatan 1 Kegiatan 10 Lokasi 1 Kegiatan 1 Kegiatan	2,415,350,000	DINAS PEKERJAAN UMUM DAN PENATAAN RUANG

Rancangan Akhir Rencana Kerja Pemerintah Daerah (RKPD)
Kabupaten Kebumen
Tahun 2022

Kode	Urusan/ Bidang Urusan/ Program/ Kegiatan/ Sub Kegiatan	Indikator Program/ Kegiatan/ Sub Kegiatan	Target Akhir Periode RPJMD	Realisasi Capaian RKPD Tahun 2020	Prakiraan Capaian Target RKPD Tahun 2021	Capaian Kinerja dan Kerangka Pendanaan						Kelompok Sasaran	Prakiraan Maju Rencana Tahun 2023		Perangkat Daerah Penanggung Jawab
						Target 2022	Pagu Indikatif	Lokasi	Sumber Dana	Prioritas			Target	Pagu Indikatif	
										Nasional	Daerah				
		UPTD PBPJJ Wilayah Gombong, UPTD PBPJJ Wilayah Karanganyar, UPTD PBPJJ Wilayah Kebumen, UPTD PBPJJ Wilayah Kutowinangun Jumlah Saluran Drainase yang Terpelihara, (P2) : Drainase Clungup Desa Grenggeng Kecamatan Karanganyar, Drainase Pasar Gropak Desa Kaleng Kecamatan Puring, Drainase Blok Bulusraga Desa Purwodadi Kecamatan Kuwarasan, Pasangan Bronjong Drainase Blok Grenjeng/Sebelah Jembatan Desa Mangli Kecamatan Kuwarasan, Talud Drainase Blok Grenjeng RT 1 RW 1 Desa Mangli Kecamatan Kuwarasan, Drainase Blok Kaliaren Desa Kalipurwo Kecamatan Kuwarasan Jumlah Saluran Drainase yang Terpelihara : RT 03 RW 02 Desa Kabekelan Kecamatan Prembun (P), Desa Kedungbulus Kecamatan Prembun (P), Drainase Kalikendo Desa Sadang Kulon Kecamatan Sadang (P), Drainase Kedungsinggih Desa Sadang Wetan Kecamatan Sadang (P)													
1 03 06 2.01 12	Pembangunan Sistem Drainase Lingkungan	Jumlah Saluran Drainase yang Terbangun : Drainase Pedeheman Desa Mekarsari dan Desa Babadsari Kecamatan Kutowinangun (P), Drainase Kali Bakung Desa Karangtanjung Kecamatan Alian (P), Drainase Jalan Kabupaten RT. 01 RW. 03 Desa Semanding Kecamatan Gombong (P) Jumlah Saluran Drainase yang Terbangun, (P1) : Drainase Jalan Kawedusan (Jalan Bumidirjo) Jumlah Saluran Drainase yang Terbangun, (P2) : Drainase Kebumen Selatan, Desa Pejagoan Kecamatan Pejagoan, Desa Kedungwinangun Kecamatan Klirong				1 Kegiatan 3 Lokasi 1 Kegiatan	600,000,000	Kab. Kebumen, Semua Kecamatan, Semua Kelurahan	Dana Transfer Umum-Dana Alokasi Umum	Memperkuat Infrastruktur Untuk Mendukung Pengembangan Ekonomi Dan Pelayanan Dasar	4. Perbaikan Infrastruktur untuk Pengembangan Perekonomian Darah	Masyarakat Pengguna Manfaat Drainase	1 Kegiatan 3 Lokasi 1 Kegiatan	618,000,000	DINAS PEKERJAAN UMUM DAN PENATAAN RUANG

Rancangan Akhir Rencana Kerja Pemerintah Daerah (RKPD)
Kabupaten Kebumen
Tahun 2022

Kode	Urusan/ Bidang Urusan/ Program/ Kegiatan/ Sub Kegiatan	Indikator Program/ Kegiatan/ Sub Kegiatan	Target Akhir Periode RPJMD	Realisasi Capaian RKPD Tahun 2020	Prakiraan Capaian Target RKPD Tahun 2021	Capaian Kinerja dan Kerangka Pendanaan						Kelompok Sasaran	Prakiraan Maju Rencana Tahun 2023		Perangkat Daerah Penanggung Jawab
						Target 2022	Pagu Indikatif	Lokasi	Sumber Dana	Prioritas			Target	Pagu Indikatif	
										Nasional	Daerah				
1 03 06 2.01 14	Rehabilitasi Saluran Drainase Lingkungan	Jumlah Saluran Drainase yang Terehabilitasi, (P1) : Drainase Koridor Jalan Mayjend Sutoyo Jumlah Saluran Drainase yang Terehabilitasi, (P2) : Desa Rowokele Kecamatan Rowokele, Drainase Salam Desa Jatimulyo Kecamatan Kuwarasan, Drainase Desa Sidomukti Kecamatan Kuwarasan, Drainase Jalan Karanganyar - Adimulyo Desa Adimulyo Kecamatan Adimulyo, Drainase PAP Krakal, Drainase di Wilayah UPTD PBPJJ Wilayah Gombong, Drainase di Wilayah UPTD PBPJJ Wilayah Karanganyar, Drainase di Wilayah UPTD PBPJJ Wilayah Kebumen, Drainase di Wilayah UPTD PBPJJ Wilayah Kutowinangun				1 Lokasi 1 Kegiatan	3,155,000,000	Kab. Kebumen, Semua Kecamatan, Semua Kelurahan	Dana Transfer Umum-Dana Alokasi Umum	Memperkuat Infrastruktur Untuk Mendukung Pengembangan Ekonomi Dan Pelayanan Dasar	4. Perbaikan Infrastruktur untuk Pengembangan Perekonomian Darah	Masyarakat Pengguna Manfaat Drainase	1 Lokasi 1 Kegiatan	7,350,000,000	DINAS PEKERJAAN UMUM DAN PENATAAN RUANG
1 03 06 2.01 16	Penyusunan Rencana, Kebijakan, Strategi dan Teknis Sistem Drainase Lingkungan	Jumlah Dokumen Perencanaan yang Tersusun				6 Dokumen	400,000,000	Kab. Kebumen, Semua Kecamatan, Semua Kelurahan	Dana Transfer Umum-Dana Alokasi Umum	Memperkuat Infrastruktur Untuk Mendukung Pengembangan Ekonomi Dan Pelayanan Dasar	4. Perbaikan Infrastruktur untuk Pengembangan Perekonomian Darah 4. Perbaikan Infrastruktur untuk Pengembangan Perekonomian Darah	Masyarakat Pengguna Manfaat Drainase	6 Dokumen	500,000,000	DINAS PEKERJAAN UMUM DAN PENATAAN RUANG
1 03 08	**PROGRAM PENATAAN BANGUNAN GEDUNG**	Prosentasi Bangunan Gedung Pemerintah Dalam Kondisi Baik	%		%	87,5 %	**900,000,000**						87,5 %	**781,594,000**	
1 03 08 2.01	**Penyelenggaraan Bangunan Gedung di Wilayah Daerah Kabupaten/Kota, Pemberian Izin Mendirikan Bangunan (IMB) dan Sertifikat Laik Fungsi Bangunan Gedung**	Jumlah Pemohon Penyelenggara Penerbitan IMB dan SLF	pemohon		pemohon	350 pemohon	**900,000,000**						350 pemohon	**781,594,000**	
1 03 08 2.01 01	Penyelenggaraan Penerbitan Izin Mendirikan Bangunan (IMB), Sertifikat Laik Fungsi (SLF), peran Tenaga Ahli Bangunan Gedung (TABG), Pendataan Bangunan Gedung, serta Implementasi SIMBG	Jumlah Pemohon Penyelenggaraan Penerbitan IMB dan SLF melalui SIMBG oleh Tim Ahli Bangunan Gedung				350 pemohon	150,000,000	Semua Kab/Kota, Semua Kecamatan, Semua Kelurahan	Dana Transfer Umum-Dana Alokasi Umum	Memperkuat Infrastruktur Untuk Mendukung Pengembangan Ekonomi Dan Pelayanan Dasar	4. Perbaikan Infrastruktur untuk Pengembangan Perekonomian Darah	Bangunan Gedung Milik Pemerintah	350 pemohon	143,325,000	DINAS PEKERJAAN UMUM DAN PENATAAN RUANG
1 03 08 2.01 05	Monitoring dan Evaluasi Penyelenggaraan Bangunan Gedung Negara Daerah Kabupaten/Kota	Jumlah Kegiatan Monitoring dan evaluasi penyelenggaraan Bangunan Gedung Negara di Kabupaten Kebumen				8 Kegiatan	50,000,000	Semua Kab/Kota, Semua Kecamatan, Semua Kelurahan	Dana Transfer Umum-Dana Alokasi Umum	Memperkuat Infrastruktur Untuk Mendukung Pengembangan Ekonomi Dan Pelayanan Dasar	4. Perbaikan Infrastruktur untuk Pengembangan Perekonomian Darah	Bangunan Gedung Milik Pemerintah	8 Kegiatan	55,125,000	DINAS PEKERJAAN UMUM DAN PENATAAN RUANG

Rancangan Akhir Rencana Kerja Pemerintah Daerah (RKPD)
Kabupaten Kebumen
Tahun 2022

Kode	Urusan/ Bidang Urusan/ Program/ Kegiatan/ Sub Kegiatan	Indikator Program/ Kegiatan/ Sub Kegiatan	Target Akhir Periode RPJMD	Realisasi Capaian RKPD Tahun 2020	Prakiraan Capaian Target RKPD Tahun 2021	Capaian Kinerja dan Kerangka Pendanaan						Kelompok Sasaran	Prakiraan Maju Rencana Tahun 2023		Perangkat Daerah Penanggung Jawab
						Target 2022	Pagu Indikatif	Lokasi	Sumber Dana	Prioritas			Target	Pagu Indikatif	
										Nasional	Daerah				
1 03 08 2.01 13	Pemeliharaan dan Perawatan Bangunan Gedung Daerah Kabupaten/Kota	Jumlah bangunan gedung daerah kabupaten/ kota yang terpelihara (Pendopo Rumah Dinas Bupati)				4 Unit	700,000,000	Semua Kab/Kota, Semua Kecamatan, Semua Kelurahan	Dana Transfer Umum-Dana Alokasi Umum	Memperkuat Infrastruktur Untuk Mendukung Pengembangan Ekonomi Dan Pelayanan Dasar	4. Perbaikan Infrastruktur untuk Pengembangan Perekonomian Darah	Bangunan Gedung Milik Pemerintah	4 Unit	583,144,000	DINAS PEKERJAAN UMUM DAN PENATAAN RUANG
1 03 09	**PROGRAM PENATAAN BANGUNAN DAN LINGKUNGANNYA**	Persentase Bangunan dan Lingkungan yang Tertangani	%		%	100 %	**3,061,000,000**						100 %	**3,061,000,000**	
1 03 09 2.01	**Penyelenggaraan Penataan Bangunan dan Lingkungannya di Daerah Kabupaten/Kota**	Jumlah Bantuan Semen Ke Tingkat Desa/ Kelurahan	Zak		Zak	19000 Zak	**3,061,000,000**						19000 Zak	**3,061,000,000**	
1 03 09 2.01 05	Pemberdayaan Masyarakat dalam Penataan Bangunan dan Lingkungan	Jumlah semen yang tersedia untuk Dk. Kaligowok RT. 01 RW. 04 (150) (P), Dk. Kaligowok RT. 2 RW. 04 (150) (P), Dk. Kaligowok RT. 3 RW. 04 (150) (P), Dk. Kaligowok RT. 4 RW. 04 (150) (P), Dk. Muntuk RT. 01 RW. 03 (150) (P), Dk. Condong RT. 01 RW. 07 (100) (P), Dk. Kemojing RT. 01 RW. 01 (100) (P) Kab. Kebumen, Karanggayam, Kajoran Jumlah semen yang tersedia untuk Dk. Kaliputih RT. 02 RW. 04 (150) (P), Dk. Pleret RT. 05 RW. 05 (200) (P) Kab. Kebumen, Karanggayam, Kalirejo Jumlah semen yang tersedia untuk Dk. Kaliterus RT. 03 RW. 04 (150) (P) RT. 05 RW. 04 (150) (P) RT. 04 RW. 04 (100) (P) RT. 02 RW. 04 (150) (P), Dk. Karanggayam RT. 06 RW. 02 (150) (P) RT. 02 RW. 02 (100) (P), Dk. Purwodadi RT. 02 RW. 03 (100) (P) RT. 01 RW. 03 (150) (P) RT. 04 RW. 03 (200) (P), Dk. Kaliwuluh RT. 01 RW. 01 (150) (P), Dk. Kaligowok RT. 05 RW. 04 (150) (P), RT. 04 RW. 02 (150) (P), RT. 03 RW. 02 (150) (P) Kab. Kebumen, Karanggayam, Karanggayam Jumlah semen yang tersedia untuk Dk. Karangmaja RW. 01 (200) (P) Kab. Kebumen, Karanggayam, Karangmojo Jumlah semen yang tersedia untuk Dk. KedungKidang RT. 04 RW. 03 (200) (P), Dk.				950 zak 350 zak 1850 zak 200 zak 400 zak 700 zak 400 zak 800 zak 100 zak 100 zak 575 zak 320 zak 1000 zak 1800 zak 2000 zak 2260 zak 1200 zak 650 zak 500 zak 700 zak 400 zak 1312 zak 175 zak 200 zak 500 zak 100 zak 150 zak 500 zak 1020 zak 2200 zak 600 zak 800 zak 360 zak 100 zak 300 zak 428 zak 600 zak 500 zak 610 zak	3,061,000,000	Semua Kab/Kota, Semua Kecamatan, Semua Kelurahan	Dana Transfer Umum-Dana Alokasi Umum	Memperkuat Infrastruktur Untuk Mendukung Pengembangan Ekonomi Dan Pelayanan Dasar	4. Perbaikan Infrastruktur untuk Pengembangan Perekonomian Darah	Masyarakat Penerima Bantuan Semen	950 zak 350 zak 1850 zak 200 zak 400 zak 700 zak 400 zak 800 zak 100 zak 100 zak 575 zak 320 zak 1000 zak 1800 zak 2000 zak 2260 zak 1200 zak 650 zak 500 zak 700 zak 400 zak 1312 zak 175 zak 200 zak 500 zak 100 zak 150 zak 500 zak 1020 zak 2200 zak 600 zak 800 zak 360 zak 100 zak 300 zak 428 zak 600 zak 500 zak 610 zak	3,061,000,000	DINAS PEKERJAAN UMUM DAN PENATAAN RUANG

Rancangan Akhir Rencana Kerja Pemerintah Daerah (RKPD)
Kabupaten Kebumen
Tahun 2022

Kode	Urusan/ Bidang Urusan/ Program/ Kegiatan/ Sub Kegiatan	Indikator Program/ Kegiatan/ Sub Kegiatan	Target Akhir Periode RPJMD	Realisasi Capaian RKPD Tahun 2020	Prakiraan Capaian Target RKPD Tahun 2021	Capaian Kinerja dan Kerangka Pendanaan						Kelompok Sasaran	Prakiraan Maju Rencana Tahun 2023		Perangkat Daerah Penanggung Jawab
						Target 2022	Pagu Indikatif	Lokasi	Sumber Dana	Prioritas			Target	Pagu Indikatif	
										Nasional	Daerah				
		Kedunglumbung RT. 03 RW. 03 (200) (P) Kab. Kebumen, Karanggayam, Kalibening				200 zak							200 zak		
		Jumlah semen yang tersedia untuk Dk. Silampeng RT. 08 RW. 03 (300) (P), Dk. Kutosari RT. 08 RW. 01 (100) (P), Dk. Kebonagung RT. 04 RW. 03 (100) (P), Dk. Kepudang RT. 04 RW. 02 (100) (P), Dk. Kedondong RT. 03 RW. 02 (100) (P) Kab. Kebumen, Karanggayam, Gunungsari				200 zak							200 zak		
		Jumlah semen yang tersedia untuk Dukuh Banjaran RW. 02 (400) (P) Kab. Kebumen, Prembun, Kabekelan				520 zak							520 zak		
		Jumlah semen yang tersedia untuk Dusun Ketanggung RT. 01 RW. 01 (50) (P), Dusun Dilem RT. 01 RW. 03 (50) (P), Dusun Dilem RT. 02 RW. 03 (50) (P), Dukuh Dilem RT. 04 RW. 03 (100) (P), Dusun Betah RT. 02 RW. 02 (50) (P), Dusun Betah RT. 03 RW. 02 (50) (P), Dukuh Betah RT. 04 RW. 02 (100) (P), RT. 04 RW. 01 (150) (P), RT. 05 RW. 03 (200) (P) Kab. Kebumen, Ayah, Pasir				450 zak							450 zak		
		Jumlah semen yang tersedia untuk Dusun Roma Kebon (100) (P) Kab. Kebumen, Sempor, Jatinegara				400 zak							400 zak		
		Jumlah semen yang tersedia untuk RT. 01 RW. 01 (100) (P) Kab Kebumen, Alian, Kaliputih				300 zak							300 zak		
		Jumlah semen yang tersedia untuk RT. 01 RW. 01 (100) (P), RT. 02 RW. 02 (100) (P), RT. 02 RW. 03 (100) (P), RT. 03 RW. 03 (175) (P), RT. 04 RW. 02 (100) (P) Kab. Kebumen, Ayah, Bulurejo				400 zak							400 zak		
		Jumlah semen yang tersedia untuk RT. 01 RW. 01 (160) (P), RT. 02 RW. 01 (160) (P) Kab. Kebumen, Kutowinangun, Mekarsari				200 zak							200 zak		
		Jumlah semen yang tersedia untuk RT. 01 RW. 01 (160) (P), RT. 02 RW. 01 (160) (P), RT. 01 RW. 02 (160) (P), RT. 02 RW. 02				300 zak							300 zak		
						200 zak							200 zak		
						100 zak							100 zak		
						200 zak							200 zak		
						400 zak							400 zak		
						800 zak							800 zak		
						100 zak							100 zak		
						400 zak							400 zak		
						100 zak							100 zak		
						600 zak							600 zak		
						800 zak							800 zak		
						100 zak							100 zak		
						100 zak							100 zak		
						160 zak							160 zak		
						650 zak							650 zak		
						300 zak							300 zak		
						200 zak							200 zak		
						800 zak							800 zak		
						800 zak							800 zak		
						100 zak							100 zak		
						200 zak							200 zak		
						150 zak							150 zak		
						400 zak							400 zak		
						200 zak							200 zak		
						200 zak							200 zak		
						1400 zak							1400 zak		
						200 zak							200 zak		
						200 zak							200 zak		
						200 zak							200 zak		
						700 zak							700 zak		
						3508 zak							3508 zak		
						400 zak							400 zak		
						400 zak							400 zak		
						400 zak							400 zak		
						400 zak							400 zak		
						700 zak							700 zak		
						600 zak							600 zak		
						600 zak							600 zak		
						600 zak							600 zak		
						800 zak							800 zak		
						400 zak							400 zak		
						300 zak							300 zak		

Rancangan Akhir Rencana Kerja Pemerintah Daerah (RKPD)
Kabupaten Kebumen
Tahun 2022

Kode	Urusan/ Bidang Urusan/ Program/ Kegiatan/ Sub Kegiatan	Indikator Program/ Kegiatan/ Sub Kegiatan	Target Akhir Periode RPJMD	Realisasi Capaian RKPD Tahun 2020	Prakiraan Capaian Target RKPD Tahun 2021	Capaian Kinerja dan Kerangka Pendanaan						Kelompok Sasaran	Prakiraan Maju Rencana Tahun 2023		Perangkat Daerah Penanggung Jawab
						Target 2022	Pagu Indikatif	Lokasi	Sumber Dana	Prioritas			Target	Pagu Indikatif	
										Nasional	Daerah				
		(160) (P), RT. 02 RW. 03 (200) (P), RT. 03 RW. 02 (160) (P) Kab. Kebumen, Kutowinangun, Lumbu													
		Jumlah semen yang tersedia untuk RT. 01 RW. 01 (200) (P), RT. 01 RW. 02 (200) (P), RT. 02 RW. 01 (200) (P), RT. 02 RW. 02 (50) (P), RT. 03 RW. 01 (50) (P), RT. 03 RW. 02 (50) (P), RT. 04 RW. 01 (50) (P), RT. 04 RW. 02 (50) (P), RT. 05 RW. 01 (50) (P), RT. 05 RW. 02 (50) (P), RT. 06 RW. 01 (50) (P), RT. 06 RW. 02 (50) (P), RT. 07 RW. 01 (50) (P), RT. 07 RW. 02 (50) (P), RT. 08 RW. 01 (50) (P), RT. 08 RW. RW 02 (200) (P), RW. 01 (200) (P), RW. 02 (200) (P) Kab. Kebumen, Ayah, Jintung													
		Jumlah semen yang tersedia untuk RT. 01 RW. 01 (200) (P), RT. 01 RW. 02 (200) (P), RT. 02 RW. 01 (200) (P), RT. 02 RW. 04 (200) (P), RT. 03 RW. 02 (200) (P), RT. 03 RW. 03 (200) (P), RT. 03 RW. 04 (200) (P), RT. 04 RW. 02 (200) (P), RT. 05 RW. 04 (200) (P), RT. 06 RW. 01 (200) (P) Kab. Kebumen, Ayah, Karangduwur				400 zak 1200 zak 150 zak 400 zak 200 zak 300 zak 100 zak 350 zak							400 zak 1200 zak 150 zak 400 zak 200 zak 300 zak 100 zak 350 zak		
		Jumlah semen yang tersedia untuk RT. 01 RW. 01 (200) (P), RT. 01 RW. 03 (160) (P), RT. 02 RW. 03 (160) (P), RT. 03 RW. 04 (160) (P), RT. 03 RW. 08 (160 (P), RT. 04 RW. 01 (200) (P), RT. 04 RW. 03 (200) (P), RT. 04 RW. 05 (160) (P), RT. 05 RW. 03 (200) (P), RT. 05 RW. 09 (160) (P) Kab. Kebumen, Sruweng, Sidoagung													
		Jumlah semen yang tersedia untuk RT. 01 RW. 01 (200) (P), RT. 02 RW. 01 (200) (P), RT. 03 RW. 01 (200) (P), RT. 05 RW. 01 (200) (P), RT. 06 RW. 01 (200) (P), RT. 08 RW. 01 (200) (P) Kab. Kebumen, Ayah, Kalipoh													
		Jumlah semen yang tersedia untuk RT. 01 RW. 01 (50) (P), RT. 01 RW. 02 (50) (P), RT. 01 RW. 03 (50) (P), RT. 01 RW. 04 (50) (P),													

Rancangan Akhir Rencana Kerja Pemerintah Daerah (RKPD)
Kabupaten Kebumen
Tahun 2022

Kode	Urusan/ Bidang Urusan/ Program/ Kegiatan/ Sub Kegiatan	Indikator Program/ Kegiatan/ Sub Kegiatan	Target Akhir Periode RPJMD	Realisasi Capaian RKPD Tahun 2020	Prakiraan Capaian Target RKPD Tahun 2021	Capaian Kinerja dan Kerangka Pendanaan						Kelompok Sasaran	Prakiraan Maju Rencana Tahun 2023		Perangkat Daerah Penanggung Jawab
						Target 2022	Pagu Indikatif	Lokasi	Sumber Dana	Prioritas			Target	Pagu Indikatif	
										Nasional	Daerah				
		RT. 02 RW. 02 (50) (P), RT. 02 RW. 03 (50) (P), RT. 02 RW. 04 (50) (P), RT. 03 RW. 02 (50) (P), RT. 03 RW. 03 (50) (P), RT. 03 RW. 04 (50) (P), RT. 04 RW. 02 (50) (P), RT. 05 RW. 01 (50) (P), RT. 05 RW. 02 (50) (P) Kab. Kebumen, Ayah, Banjararjo Jumlah semen yang tersedia untuk RT. 01 RW. 01 (50) (P), RT. 02 RW. 01 (50) (P), RT. 03 RW. 01 (50) (P), RT. 04 RW. 01 (50) (P), RT. 01 RW. 02 (50) (P), RT. 02 RW. 02 (50) (P), RT. 03 RW. 02 (50) (P), RT. 04 RW. 02 (50) (P), RW. 03 (50) (P), RW. 04 (50) (P) Kab. Kebumen, Buayan, Karangbolong Jumlah semen yang tersedia untuk RT. 01 RW. 02 (100) (P), RT. 02 RW. 02 (100) (P), RT. 03 RW. 02 (100) (P), RW. 01 (200) (P), RW. 04 (200) (P) Kab. Kebumen, Puring, Bumirejo Jumlah semen yang tersedia untuk RT. 01 RW. 02 (100) (P), RT. 02 RW. 02 (100) (P), RT. 04 RW. 02 (100) (P), RT. 02 RW. 03 (100) (P) Kab. Kebumen, Buayan, Rogodadi Jumlah semen yang tersedia untuk RT. 01 RW. 02 (130) (P), RT. 01 RW. 04 (50) (P), RT. 01 RW. 07 (50) (P), RT. 01 RW. 08 (50) (P), RT. 02 RW. 02 (50) (P), RT. 03 RW. 02 (260) (P), RT. 04 RW. 07 (325) (P), RT. 05 RW. 05 (50), RT. 05 RW. 06 (50) (P), RT. 06 RW. 01 (50) (P), RT. 06 RW. 03 (100) (P), RT. 08 RW. 01 (50) (P), RW. 04 (97) (P) Kab. Kebumen Karangsambung, Wadasmalang Jumlah semen yang tersedia untuk RT. 01 RW. 02 (175) (P) Kab. Kebumen, Buluspesantren, Banjurpasar Jumlah semen yang tersedia untuk RT. 01 RW. 02 (200) (P) Kab. Kebumen, Petanahan, Tresnorejo Jumlah semen yang tersedia untuk RT. 01 RW. 02 (50) (P), RT. 01 RW. 05 (50) (P), RT. 02 RW. 01 (50)												

Rancangan Akhir Rencana Kerja Pemerintah Daerah (RKPD)
Kabupaten Kebumen
Tahun 2022

Kode	Urusan/ Bidang Urusan/ Program/ Kegiatan/ Sub Kegiatan	Indikator Program/ Kegiatan/ Sub Kegiatan	Target Akhir Periode RPJMD	Realisasi Capaian RKPD Tahun 2020	Prakiraan Capaian Target RKPD Tahun 2021	Capaian Kinerja dan Kerangka Pendanaan						Kelompok Sasaran	Prakiraan Maju Rencana Tahun 2023		Perangkat Daerah Penanggung Jawab
						Target 2022	Pagu Indikatif	Lokasi	Sumber Dana	Prioritas			Target	Pagu Indikatif	
										Nasional	Daerah				
		(P), RT. 02 RW. 02 (50) (P), RT. 02 RW. 05 (50) (P), RT. 02 RW. 06 (50) (P), RT. 03 RW. 05 (50) (P), RT. 04 RW. 03 (50) (P), RT. 05 RW. 01 (50) (P), RT. 06 RW. 03 (50) (P) Kab. Kebumen, Karangsambung, Pujotirto Jumlah semen yang tersedia untuk RT. 01 RW. 03 (100) (P) Kab. Kebumen, Karangsambung, Langse Jumlah semen yang tersedia untuk RT. 01 RW. 03 (150) (P) Kab. Kebumen, Puring, Purwoharjo Jumlah semen yang tersedia untuk RT. 01 RW. 03 (150) (P), RT. 02 RW. 03 (100) (P), RT. 03 RW. 03 (100) (P), RT. 06 RW. 01 (150) (P) Kab. Kebumen, Sempor, Pekuncen Jumlah semen yang tersedia untuk RT. 01 RW. 03 (160)((P), RT. 02 RW. 03 (160) (P), RT. 03 RW. 03 (200) (P), RT. 04 RW. 03 (200) (P), RW. 01 (300) (P) Kab. Kebumen, Adimulyo, Adiluhur Jumlah semen yang tersedia untuk RT. 01 RW.03 (200) (P), RT. 02 RW. 01 (200) (P), RT. 02 RW. 03 (200) (P), RT. 02 RW. 04 (200) (P), RT. 02 RW. 05 (200) (P), RT. 03 RW. 01 (200) (P), RT. 04 RW. 02 (200) (P), RW. 04 RT. 03 (200) (P), RT. 05 RW. 02 (200) (P), RT. 05 RW. 04 (200) (P), RT. 05 RW. 05 (200) (P) Kab. Kebumen, Ayah, Argopeni Jumlah semen yang tersedia untuk RT. 01 RW. 04 (100) (P), RT. 02. RW. 04 (100) (P), RT. 05 RW. 02 (100) (P), RT. 09 RW. 03 (100) (P), RT. 03 RW. 04 (100) (P), RT. 05 RW. 04 (100) (P) Kab. Kebumen, Karanggayam, Selogiri Jumlah semen yang tersedia untuk RT. 01 RW. 04 (200) (P), RT. 02 RW. 01 (200) (P), RT. 02 RW. 03 (200) (P), RT. 04 RW. 01 (200) (P) Kab. Kebumen, Puring, Wetonwetan													

Rancangan Akhir Rencana Kerja Pemerintah Daerah (RKPD)
Kabupaten Kebumen
Tahun 2022

Kode	Urusan/ Bidang Urusan/ Program/ Kegiatan/ Sub Kegiatan	Indikator Program/ Kegiatan/ Sub Kegiatan	Target Akhir Periode RPJMD	Realisasi Capaian RKPD Tahun 2020	Prakiraan Capaian Target RKPD Tahun 2021	Capaian Kinerja dan Kerangka Pendanaan						Kelompok Sasaran	Prakiraan Maju Rencana Tahun 2023		Perangkat Daerah Penanggung Jawab
						Target 2022	Pagu Indikatif	Lokasi	Sumber Dana	Prioritas			Target	Pagu Indikatif	
										Nasional	Daerah				
		Jumlah semen yang tersedia untuk RT. 01 RW. 04 (60)(P), RT. 02 RW. 02 (60) (P), RT. 03 RW. 04 (120) (P), RT. 05 RW. 03 (120) (P) Kab. Kebumen, Sempor, Selokerto Jumlah semen yang tersedia untuk RT. 01 RW. 05 (100) (P) Kab. Kebumen, Kuwarasan, Jatimulyo Jumlah semen yang tersedia untuk RT. 01 RW. 06 (200) (P), RT. 03 RW. 06 (100) (P) Kab. Kebumen, Alian, Sawangan Jumlah semen yang tersedia untuk RT. 01 RW. 07 (114) (P), RT. 02 RW. 01 (100) (P), RT. 02 RW. 07 (109) (P), RT. 03 RW. 07 (105) (P) Kab. Kebumen, Sempor, Tunjungseto Jumlah semen yang tersedia untuk RT. 01 RW. 08 (100 (P), RT. 02 RW. 01 (100) (P), RT. 02 RW. 03 (200) (P), RT. 03 RW. 01 (100) (P), RW. 06 (100 (P) Kab. Kebumen, Gombong, Klopogodo Jumlah semen yang tersedia untuk RT. 01 RW. 08 (100) (P), RT. 02 RW. 01 (100) (P), RT. 02 RW. 07 (100) (P), RT. 03 RW. 08 (100) (P), RT. 04 RW. 08 (100) (P) Kab. Kebumen, Karangsambung, Plumbon Jumlah semen yang tersedia untuk RT. 02 RW. 01 (150) (P), RT. 02 RW. 02 (150) (P), RT. 03 RW. 01 (150) (P) RT. 01 RW. 02 (160) (P) Kab. Kebumen, Adimulyo, Meles Jumlah semen yang tersedia untuk RT. 02 RW. 01 (200) (P) Kab. Kebumen, Adimulyo, Sidomulyo Jumlah semen yang tersedia untuk RT. 02 RW. 01 (200) (P) Kab. Kebumen, Puring, Wetonkulon Jumlah semen yang tersedia untuk RT. 02 RW. 01 (200) (P), RT. 01 RW. 01 (160) (P), RT. 04 RW. 03 (160) (P) Kab. Kebumen, Adimulyo, Sugihwaras													

Rancangan Akhir Rencana Kerja Pemerintah Daerah (RKPD)
Kabupaten Kebumen
Tahun 2022

Kode	Urusan/ Bidang Urusan/ Program/ Kegiatan/ Sub Kegiatan	Indikator Program/ Kegiatan/ Sub Kegiatan	Target Akhir Periode RPJMD	Realisasi Capaian RKPD Tahun 2020	Prakiraan Capaian Target RKPD Tahun 2021	Capaian Kinerja dan Kerangka Pendanaan						Kelompok Sasaran	Prakiraan Maju Rencana Tahun 2023		Perangkat Daerah Penanggung Jawab
						Target 2022	Pagu Indikatif	Lokasi	Sumber Dana	Prioritas			Target	Pagu Indikatif	
										Nasional	Daerah				
		Jumlah semen yang tersedia untuk RT. 02 RW. 01 dan RT. 01 RW. 03 (200) (P), Dk. Karangsambung 3 (100) (P), Dk. Karanggedang RT. 02 RW. 04 (100) (P), Dk. Karangsambung RT. 06 RW. 02 (50) (P) Kab. Kebumen, Karanggayam, Glontor Jumlah semen yang tersedia untuk RT. 02 RW. 02 (100) (P), RT. 04 RW. 01 (100) (P), RT. 05 RW. 03 (100) (P), RT. 03 RW. 02 (100 (P) Kab. Kebumen, Karanggayam, Penimbun Jumlah semen yang tersedia untuk RT. 02 RW. 04 (100) (P), RT. 05 RW. 04 (200) (P) Kab. Kebumen, Petanahan, Jatimulyo Jumlah semen yang tersedia untuk RT. 02 RW. 04 (200) (P), RT. 03 RW. 01 (50) (P), RW. 02 (150) (P) Kab. Kebumen, Kuwarasan, Lemahduwur Jumlah semen yang tersedia untuk RT. 02 RW. 04 (50) (P), RT. 03 RW. 03 (50) (P), RT. 03 RW. 04 (50) (P), RT. 06 RW. 04 (50) (P) Kab. Kebumen, Ayah, Kalibangkang Jumlah semen yang tersedia untuk RT. 02 RW. 04 (80) (P), RT. 03 RW. 04 (80) (P), RT. 04 RW. 02 (70) (P), RT. 06 RW. 02 (70) (P) Kab. Kebumen, Karangsambung, Kaligending Jumlah Semen yang tersedia untuk RT. 02 RW. 05 (200) (P) Kab. Kebumen, Buayan, Banyumudal Jumlah semen yang tersedia untuk RT. 02 RW. 06 (100) (P) Kab. Kebumen, Kuwarasan, Sawangan Jumlah semen yang tersedia untuk RT. 03 RW. 01 (100) (P), RT. 01 RW. 03 (100) (P) Kab. Kebumen, Karanganyar, Panjatan Jumlah semen yang tersedia untuk RT. 03 RW. 01 (100) (P), RT. 03 RW. 05 (100) (P), RT. 05 RW. 05 (100) (P), RT. 06 RW. 05 (100) (P) Kab. Kebumen, Rowokele, Giyanti													

Rancangan Akhir Rencana Kerja Pemerintah Daerah (RKPD)
Kabupaten Kebumen
Tahun 2022

Kode	Urusan/ Bidang Urusan/ Program/ Kegiatan/ Sub Kegiatan	Indikator Program/ Kegiatan/ Sub Kegiatan	Target Akhir Periode RPJMD	Realisasi Capaian RKPD Tahun 2020	Prakiraan Capaian Target RKPD Tahun 2021	Capaian Kinerja dan Kerangka Pendanaan						Kelompok Sasaran	Prakiraan Maju Rencana Tahun 2023		Perangkat Daerah Penanggung Jawab
						Target 2022	Pagu Indikatif	Lokasi	Sumber Dana	Prioritas			Target	Pagu Indikatif	
										Nasional	Daerah				
		Jumlah semen yang tersedia untuk RT. 03 RW. 01 (50) (P), RT. 04 RW. 01 (50) (P), RT. 04 RW. 02 (50) (P), RT. 04 RW. 03 (200) (P), RT. 05 RW. 01 (200) (P), RT. 05 RW. 02 (50) (P), RT. 06 RW. 01 (200) (P) Kab. Kebumen, Ayah, Srati Jumlah semen yang tersedia untuk RT. 03 RW. 02 (100) (P) Kab. Kebumen, Petanahan, Kewangunan Jumlah semen yang tersedia untuk RT. 03 RW. 02 (100) (P), RT. 01 RW. 03 (100) (P), RT. 04 RW. 03 (100) (P), RT. 07 RW. 03 (100) (P) Kab. Kebumen, Buayan, Jatiroto Jumlah semen yang tersedia untuk RT. 03 RW. 04 (100) (P) Kab. Kebumen, Alian, Kalirancang Jumlah semen yang tersedia untuk RT. 03 RW. 04 (200) (P), RT. 03 RW. 02 (100) (P), RW. 08 (300) (P) Kab. Kebumen, Karanganyar, Grenggeng Jumlah semen yang tersedia untuk RT. 03 RW. 08 (75) (P), RT. 04 RW. 08 (75), RT. 02 RW. 04 (75) (P), RT. 03 RW. 04 (75) (P), RT. 04 RW. 04 (75) (P), RT. 01 RW. 06 (75) (P), RT. 04 RW. 06 (75) (P), RT. 04 RW. 05 (75) (P), RW. 02 (100) (P), RW. 03 (100) (P) Kab. Kebumen, Alian, Krakal Jumlah semen yang tersedia untuk RT. 03 RW. 09 (100) (P) Kab. Kebumen, Buayan, Jladri Jumlah semen yang tersedia untuk RT. 03 RW. 09 (100) (P) Kab Kebumen, Buayan, Sikayu Jumlah semen yang tersedia untuk RT. 03 RW. 09 (160) (P) Kab. Kebumen, Adimulyo, Banyuroto Jumlah semen yang tersedia untuk RT. 04 RW. 01 (200 (P), RT. 02 RW. 01 (150) (P), RT. 01 RW. 03 (150) (P), RT. 02 RW. 04 (150) (P) Kab. Kebumen, Adimulyo, Bonjok													

Rancangan Akhir Rencana Kerja Pemerintah Daerah (RKPD)
Kabupaten Kebumen
Tahun 2022

Kode	Urusan/ Bidang Urusan/ Program/ Kegiatan/ Sub Kegiatan	Indikator Program/ Kegiatan/ Sub Kegiatan	Target Akhir Periode RPJMD	Realisasi Capaian RKPD Tahun 2020	Prakiraan Capaian Target RKPD Tahun 2021	Capaian Kinerja dan Kerangka Pendanaan						Kelompok Sasaran	Prakiraan Maju Rencana Tahun 2023		Perangkat Daerah Penanggung Jawab
						Target 2022	Pagu Indikatif	Lokasi	Sumber Dana	Prioritas			Target	Pagu Indikatif	
										Nasional	Daerah				
		Jumlah semen yang tersedia untuk RT. 04 RW. 01 (200) (P), RT. 05 RW. 03 (100 (P) Kab. Kebumen, Kuwarasan, Wonoyoso Jumlah semen yang tersedia untuk RT. 04 RW. 02 (200) (P) Kab. Kebumen, Karanganyar, Pohkumbang Jumlah semen yang tersedia untuk RT. 04 RW. 02 (200) (P), RT. 04 RW. 01 (200) (P), RT. 05 RW. 01 (200) (P), RT. 01 RW. 01 (200) (P) Kab. Kebumen, Adimulyo, Kemujan Jumlah semen yang tersedia untuk RT. 04 RW. 02 dan RT. 02 RW. 02 (400) (P), RT. 03 RW. 04 dan RT. 01 RW. 06 (400) (P) Kab. Kebumen, Buluspesatren, Waluyo Jumlah semen yang tersedia untuk RT. 04 RW. 03 (100) (P) Kab. Kebumen, Petanahan, Jogomertan Jumlah semen yang tersedia untuk RT. 04 RW. 03 (200) (P) Kab. Kebumen, Karanganyar, Jatiluhur Jumlah semen yang tersedia untuk RT. 04 RW. 04 (50) (P), RT. 06 RW. 06 (50) (P), RT. 03 RW. 05 (50) Kab. Kebumen, Buayan, Tugu Jumlah semen yang tersedia untuk RT. 05 RW. 05 (200) (P), RT. 07 RW. 05 (200) (P) Kab. Kebumen, Ayah, Candirenggo Jumlah semen yang tersedia untuk RT. 06 RW. 04 (200) (P) Kab. Kebumen, Adimulyo, Adimulyo Jumlah semen yang tersedia untuk RT. 07 RW. 02 (100) (P), RT. 05 RW. 01 (100) (P) Kab. Kebumen, Buayan, Adiwarno Jumlah semen yang tersedia untuk RT. 07 RW. 03 (200) (P), RT. 02 RW. 01 (150) (P), RW. 01 (750) (P), RW. 03 (300) (P) Kab. Kebumen, Adimulyo, Arjosari Jumlah semen yang tersedia untuk RT. 10 RW. 02 (200) (P) Kab. Kebumen,													

Rancangan Akhir Rencana Kerja Pemerintah Daerah (RKPD)
Kabupaten Kebumen
Tahun 2022

Kode	Urusan/ Bidang Urusan/ Program/ Kegiatan/ Sub Kegiatan	Indikator Program/ Kegiatan/ Sub Kegiatan	Target Akhir Periode RPJMD	Realisasi Capaian RKPD Tahun 2020	Prakiraan Capaian Target RKPD Tahun 2021	Capaian Kinerja dan Kerangka Pendanaan						Kelompok Sasaran	Prakiraan Maju Rencana Tahun 2023		Perangkat Daerah Penanggung Jawab
						Target 2022	Pagu Indikatif	Lokasi	Sumber Dana	Prioritas			Target	Pagu Indikatif	
										Nasional	Daerah				
		Alian, Wanokromo Jumlah semen yang tersedia untuk RT. 1 RW. 07 (200) (P) Kab. Kebumen, Sempor, Kenteng Jumlah semen yang tersedia untuk RT. - RW. - (200) (P) Kab. Kebumen, Rowokele, Jatiluhur Jumlah semen yang tersedia untuk RT. - RW. - (200) (P), RT. 02 RW. 01 (300) (P), RT. 01 RW. 05 (200) (P) Kab. Kebumen, Gombong, Kalitengah Jumlah semen yang tersedia untuk RT. - RW. - (3508) (P) Kab. Kebumen, Pejagoan, Karangpoh Jumlah semen yang tersedia untuk RT. - RW. - (400) (P) Kab. Kebumen, Ayah, Ayah Jumlah semen yang tersedia untuk RT. - RW. - (400) (P) Kab. Kebumen, Pejagoan, Kebulusan Jumlah semen yang tersedia untuk RT. - RW. - (400) (P) Kab. Kebumen, Rowokele, Kalisari Jumlah semen yang tersedia untuk RT. - RW. - (400) (P) Kab. Kebumen, Rowokele, Redisari Jumlah semen yang tersedia untuk RT. - RW. - (400) (P), RT. 01 RW. 07 (100) (P), RT. 01 RW. 09 (100) (P), RT. 02 RW. 07 (100) (P) Kab. Kebumen, Ayah, Demangsari Jumlah semen yang tersedia untuk RT. - RW. - (400) (P), RT. 05 RW. 03 RT. 04 RW. 03 RT. 02 RW. 03 RT. 02 RW. 04 (200) (P) Kab. Kebumen, Ayah, Argosari Jumlah semen yang tersedia untuk RT. - RW. - (600) (P) Kab. Kebumen, Ayah, Jatijajar Jumlah semen yang tersedia untuk RT. - RW. - (600) (P) Kab. Kebumen, Ayah, Tlogosari Jumlah semen yang tersedia untuk RT. - RW. - (600) (P), RT. 07 RW. 04 (100) (P), RW. 03. (100) (P) Kab. Kebumen, Rowokele,											

Rancangan Akhir Rencana Kerja Pemerintah Daerah (RKPD)
Kabupaten Kebumen
Tahun 2022

Kode	Urusan/ Bidang Urusan/ Program/ Kegiatan/ Sub Kegiatan	Indikator Program/ Kegiatan/ Sub Kegiatan	Target Akhir Periode RPJMD	Realisasi Capaian RKPD Tahun 2020	Prakiraan Capaian Target RKPD Tahun 2021	Capaian Kinerja dan Kerangka Pendanaan						Kelompok Sasaran	Prakiraan Maju Rencana Tahun 2023		Perangkat Daerah Penanggung Jawab
						Target 2022	Pagu Indikatif	Lokasi	Sumber Dana	Prioritas			Target	Pagu Indikatif	
										Nasional	Daerah				
		Sukomulyo Jumlah semen yang tersedia untuk RW. 01 (200) (P), RW. 03 (200) (P) Kab. Kebumen, Adimulyo, Mangunharjo Jumlah semen yang tersedia untuk RW. 01 (300) (P) Kab. Kebumen, Adimulyo, Temanggal Jumlah semen yang tersedia untuk RW. 01 (400) (P) Kab. Kebumen, Sempor, Donorejo Jumlah semen yang tersedia untuk RW. 01 (400) (P), RW. 06 (400) (P), RW. 07 (400) (P) Kab. Kebumen, Sempor, Sampang Jumlah Semen yang tersedia untuk RW. 02 (150) (P) Kab. Kebumen, Adimulyo, Sidomukti Jumlah semen yang tersedia untuk RW. 02 (400) (P) Kab. Kebumen, Bonorowo, Patukrejo Jumlah semen yang tersedia untuk RW. 06 (200) (P) Kab. Kebumen, Karanganyar, Karanganyar Jumlah semen yang tersedia untuk RW. 07 (75) (P), RT. 03 RW. 06 (75) (P), Dusun Wanalela RW. 02 (75) (P), Dusun Kembang Kuning RW. 04 (75) (P) Kab. Kebumen, Gombong, Kemukus Jumlah semen yang tersia untuk RT. 02 RW. 01 (100) (P) Kab. Kebumen, Kutowinangun, Kaliputih Jumlah semn yang tersedia untuk Gedung Pertemuan Griya Panggih RT. 02 RW. 02 (100) (P), RT. 07 RW. 01 (50) (P), RW. 04 & RW. 05 (200) (P) Kab. Kebumen, Gombong, Gombong													
1 03 10	**PROGRAM PENYELENGGARAAN JALAN**	Persentase Jalan Kewenangan Kabupaten dalam Kondisi Mantap	%		%	74,12 %	**104,063,300,000**						74,12 %	**98,100,000,000**	
1 03 10 2.01	**Penyelenggaraan Jalan Kabupaten/Kota**	Capaian Jalan Dalam Kondisi Mantap	%		%	75.66 %	**104,063,300,000**						75.66 %	**98,100,000,000**	
1 03 10 2.01 01	Penyusunan Rencana, Kebijakan, dan Strategi Pengembangan Jaringan Jalan Serta Perencanaan Teknis Penyelenggaraan	Jumlah dokumen perencanaan yang tersusun				20 Dokumen	1,500,000,000	Kab. Kebumen, Semua Kecamatan, Semua	Dana Transfer Umum-Dana Alokasi Umum	Memperkuat Infrastruktur Untuk Mendukung Pengembangan Ekonomi Dan	4. Perbaikan Infrastruktur untuk Pengembangan Perekonomian Darah 4. Perbaikan	Jalan dan Jembatan di Wilayah Kabupaten Kebumen	20 Dokumen	2,000,000,000	DINAS PEKERJAAN UMUM DAN PENATAAN RUANG

Rancangan Akhir Rencana Kerja Pemerintah Daerah (RKPD)
Kabupaten Kebumen
Tahun 2022

Kode	Urusan/ Bidang Urusan/ Program/ Kegiatan/ Sub Kegiatan	Indikator Program/ Kegiatan/ Sub Kegiatan	Target Akhir Periode RPJMD	Realisasi Capaian RKPD Tahun 2020	Prakiraan Capaian Target RKPD Tahun 2021	Capaian Kinerja dan Kerangka Pendanaan						Kelompok Sasaran	Prakiraan Maju Rencana Tahun 2023		Perangkat Daerah Penanggung Jawab
						Target 2022	Pagu Indikatif	Lokasi	Sumber Dana	Prioritas			Target	Pagu Indikatif	
										Nasional	Daerah				
	Jalan dan Jembatan							Kelurahan		Pelayanan Dasar	Infrastruktur untuk Pengembangan Perekonomian Darah				
1 03 10 2.01 02	Pembebasan Lahan/Tanah untuk Penyelenggaraan Jalan	Jumlah tanah yang dibebaskan: Pembebasan Tanah untuk drainase Ruas Jl. Adikarso-Depokrejo, Pembebasan tanah oprit jembatan Sokanila (Ds. Sidodadi), Pembebasan Tanah untuk Jembatan Kalibatur (Ds. Kaliputih) Ruas Jl. Sawangan-Padureso, Pembebasan Tanah untuk pelebaran jalan Kejayan-Pantai, Pembebasan Tanah untuk Pelebaran Jalan/Jembatan pada ruas jalan Kabupaten, Pembebasan Lahan untuk JJLS Jumlah tanah yang dibebaskan : Pembebasan tanah untuk jembatan pada ruas jalan Demangsari-Bulurejo,Pembebasan tanah untuk jembatan ruas jalan karanggayam - klopogodo, Pembebasan tanah untuk jembatan ruas jalan karanganyar - karanggayam				1 Kegiatan 3 Lokasi	5,724,151,000	Kab. Kebumen, Semua Kecamatan, Semua Kelurahan	Dana Transfer Umum-Dana Alokasi Umum	Memperkuat Infrastruktur Untuk Mendukung Pengembangan Ekonomi Dan Pelayanan Dasar	4. Perbaikan Infrastruktur untuk Pengembangan Perekonomian Darah 4. Perbaikan Infrastruktur untuk Pengembangan Perekonomian Darah	Jalan dan Jembatan di Wilayah Kabupaten Kebumen	1 Kegiatan 3 Lokasi	4,000,000,000	DINAS PEKERJAAN UMUM DAN PENATAAN RUANG
1 03 10 2.01 04	Survey Kondisi Jalan/Jembatan	Jumlah dokumen survei kondisi jalan/jembatan				2 Dokumen	500,000,000	Kab. Kebumen, Semua Kecamatan, Semua Kelurahan	Dana Transfer Umum-Dana Alokasi Umum	Memperkuat Infrastruktur Untuk Mendukung Pengembangan Ekonomi Dan Pelayanan Dasar	4. Perbaikan Infrastruktur untuk Pengembangan Perekonomian Darah 4. Perbaikan Infrastruktur untuk Pengembangan Perekonomian Darah	Jalan dan Jembatan di Wilayah Kabupaten Kebumen	2 Dokumen	1,000,000,000	DINAS PEKERJAAN UMUM DAN PENATAAN RUANG
1 03 10 2.01 05	Pembangunan Jalan	Jumlah panjang jalan yang terbangun (P1) : Pembangunan Jalan Wonoharjo-Giyanti, Kenteng-Ketileng, Pagebangan-Somagede, Patukgawemulyo-Patukrejomulyo, Kepudang-Kaleng, ngabean-pekutan Jumlah panjang jalan yang terbangun (P2) : Pembangunan Jalan Kebakalan-Giritirto, Jatiluhur-Wonoharjo, Wadasmalang-Slepi, Kemujan-Sidobunder, Gunungsari-Selogiri, Peniron-Kebakalan, Krakal-Wadasmalang, Gumenter-Kabuaran Jumlah panjang jalan yang terbangun (P2) : Purwosari-				4 Km 1 Kegiatan 1 Kegiatan	11,208,000,000	Kab. Kebumen, Semua Kecamatan, Semua Kelurahan	Dana Transfer Umum-Dana Alokasi Umum	Memperkuat Infrastruktur Untuk Mendukung Pengembangan Ekonomi Dan Pelayanan Dasar	4. Perbaikan Infrastruktur untuk Pengembangan Perekonomian Darah 4. Perbaikan Infrastruktur untuk Pengembangan Perekonomian Darah	Jalan dan Jembatan di Wilayah Kabupaten Kebumen	4 Km 1 Kegiatan 1 Kegiatan	15,000,000,000	DINAS PEKERJAAN UMUM DAN PENATAAN RUANG

Rancangan Akhir Rencana Kerja Pemerintah Daerah (RKPD)
Kabupaten Kebumen
Tahun 2022

Kode	Urusan/ Bidang Urusan/ Program/ Kegiatan/ Sub Kegiatan	Indikator Program/ Kegiatan/ Sub Kegiatan	Target Akhir Periode RPJMD	Realisasi Capaian RKPD Tahun 2020	Prakiraan Capaian Target RKPD Tahun 2021	Capaian Kinerja dan Kerangka Pendanaan						Kelompok Sasaran	Prakiraan Maju Rencana Tahun 2023		Perangkat Daerah Penanggung Jawab
						Target 2022	Pagu Indikatif	Lokasi	Sumber Dana	Prioritas			Target	Pagu Indikatif	
										Nasional	Daerah				
		Tambaharjo, Rogodadi-Watukelir, Kalibangkang-Argosari, Karangduwur-Karanggadung, Wadasmalang-Sadangkulon, Sadangkulon-Srisip, Lingkar Karangsambung-Sadang, Jogosimo-Tegalretno, Tanggulangin-Tegalretno, Peneket-Sidoluhur, Tersobo-Bonorowo												
1 03 10 2.01 06	Pelebaran Jalan Menuju Standar	Jumlah panjang jalan menuju standar (P1) : Pelebaran jalan Karanganyar-Kemujan,Karanggayam-Kebakalan, kemujan-karangsari, Sidogede-Pejagatan, Krakal-Kaligending, Geblug-Candirenggo Jumlah panjang jalan menuju standar (P2) : Pelebaran Jalan Bonosari-Kedungwringin, Donorojo-Kedungwringin, Semali-Kedungwringin, Sadangwetan-Kedunggong, Kalikudu-Plumbon, Jatisari-Kejayan, Krakal-Pujotirto, Giwangretno-Adikarto, Banyumudal-Redisari, Jatiroto-Banyumudal, Gombong-Purwodadi, Tanggeran-Plarangan, Karangsambung-Sadangwetan, Gentan-Miritpetikusan, Bocor-Banjurpasar, Arjowinangun-Banjurmukadan, Arjowinangun-Indrosari, Lerep-Karangtengah, Meles-Banjareja					9 Km 1 Kegiatan	15,600,000,000	Kab. Kebumen, Semua Kecamatan, Semua Kelurahan	Dana Transfer Umum-Dana Alokasi Umum	Memperkuat Infrastruktur Untuk Mendukung Pengembangan Ekonomi Dan Pelayanan Dasar	4. Perbaikan Infrastruktur untuk Pengembangan Perekonomian Darah	Jalan dan Jembatan di Wilayah Kabupaten Kebumen	9 Km 1 Kegiatan	28,000,000,000	DINAS PEKERJAAN UMUM DAN PENATAAN RUANG
1 03 10 2.01 09	Rehabilitasi Jalan						0				4. Perbaikan Infrastruktur untuk Pengembangan Perekonomian Darah	Jalan dan Jembatan di Wilayah Kabupaten Kebumen		0	DINAS PEKERJAAN UMUM DAN PENATAAN RUANG
1 03 10 2.01 10	Pemeliharaan Berkala Jalan	Jumlah Panjang jalan yang terpelihara secara berkala DAK :Ruas Jalan Gumenter-Kabuaran, Kabekelan-Lembupurwo, Kambalan - Ambal, Gentan - Miritpetikusan, Donorojo-Kedungwringin,Jogosimo-Tegalretno, Tanggulangin-Tegalretno, Jatinegara-Purbowangi, Rogodono-Gondosuli, Adiluhur-Kalipurwo				1 Kegiatan 8 Km 1 Kegiatan 12 Lokasi 6 Lokasi 1 Kegiatan 1 Kegiatan 1 Kegiatan 1 Kegiatan	52,096,149,000	Kab. Kebumen, Semua Kecamatan, Semua Kelurahan	PENDAPATAN ASLI DAERAH (PAD) Dana Transfer Umum-Dana Alokasi Umum Dana Transfer Khusus - Dana Alokasi Khusus Fisik	Memperkuat Infrastruktur Untuk Mendukung Pengembangan Ekonomi Dan Pelayanan Dasar	4. Perbaikan Infrastruktur untuk Pengembangan Perekonomian Darah	Jalan dan Jembatan di Wilayah Kabupaten Kebumen	1 Kegiatan 8 Km 1 Kegiatan 12 Lokasi 6 Lokasi 1 Kegiatan 1 Kegiatan 1 Kegiatan 1 Kegiatan	25,000,000,000	DINAS PEKERJAAN UMUM DAN PENATAAN RUANG

Rancangan Akhir Rencana Kerja Pemerintah Daerah (RKPD)
Kabupaten Kebumen
Tahun 2022

Kode	Urusan/ Bidang Urusan/ Program/ Kegiatan/ Sub Kegiatan	Indikator Program/ Kegiatan/ Sub Kegiatan	Target Akhir Periode RPJMD	Realisasi Capaian RKPD Tahun 2020	Prakiraan Capaian Target RKPD Tahun 2021	Capaian Kinerja dan Kerangka Pendanaan						Kelompok Sasaran	Prakiraan Maju Rencana Tahun 2023		Perangkat Daerah Penanggung Jawab
						Target 2022	Pagu Indikatif	Lokasi	Sumber Dana	Prioritas			Target	Pagu Indikatif	
										Nasional	Daerah				
		Jumlah panjang jalan yang terpelihara secara berkala (P1):Pembangunan koridor jalan Pahlawan, Pemeliharaan berkala Jalan Purwodeso-Petanahan, Selokerto-Buayan, Kambalan-Ambal, Kuwarasan-Puring, puring-pantai, Mertokondo-karangsambung, Sendangdalem-Bendungan, Lokidang-Banjarnegara Jumlah panjang jalan yang terpelihara secara berkala (P1): Pemeliharaan Berkala Jalan Karanggayam-Kebakalan, Ruas Jl. Kemujan - Karangsari, Ruas Jl. Peniron-Kebakalan, ruas Jl. Kepudang-Kaleng Jumlah Panjang Jalan yang terpelihara secara berkala (P1): Pemeliharaan Berkala Jalan Karangpoh-Aditirto,Ruas Jl Peniron-Karanggayam ,Jl.Kenanga Kebumen ,Ruas Jl Kebulusan-Sidomulyo,Ruas Jl Pandan-Tanggulangin, Ruas Jl Kedungwinangun-Bendogarap, Ruas Jl Dorowati-Kedungwinangun,Ruas Jalan Tanjungsari – Nampudadi,Ruas Jl Grogol-Jogosimo,Jl. Tumbak Keris, Ruas Jl Sruweng-Kritig,Ruas Jl Klirong-Pandan Jumlah Panjang Jalan yang terpelihara secara berkala (P1):Pemeliharaan Berkala Jalan Tanjungsari-Nampudadi (Desa Nampudadi) (P), Ruas Jl Bumiagung-Wagirpandan (Desa Wagirpandan Kec. Rowokele) (P),Ruas Jl Kalibeji-Sempor (P), Talud jalan Pandansari-Watulawang (Desa Pengaringan Kec. Pejagoan) (P), Ruas Jlan Ayah-Argosari (P), Ruas Jalan Korowelang-Mulyosri (P) Jumlah panjang jalan yang terpelihara secara berkala (P2):Pemeliharaan Berkala Jalan Demangsari-Bulurejo,Sidomukti-Bonjok,Sidomulyo-Patemon,Dorowati-Podourip,Kedungbajul-													

Rancangan Akhir Rencana Kerja Pemerintah Daerah (RKPD)
Kabupaten Kebumen
Tahun 2022

Kode	Urusan/ Bidang Urusan/ Program/ Kegiatan/ Sub Kegiatan	Indikator Program/ Kegiatan/ Sub Kegiatan	Target Akhir Periode RPJMD	Realisasi Capaian RKPD Tahun 2020	Prakiraan Capaian Target RKPD Tahun 2021	Capaian Kinerja dan Kerangka Pendanaan						Kelompok Sasaran	Prakiraan Maju Rencana Tahun 2023		Perangkat Daerah Penanggung Jawab
						Target 2022	Pagu Indikatif	Lokasi	Sumber Dana	Prioritas			Target	Pagu Indikatif	
										Nasional	Daerah				
		Poncowarno,Jabres-Tanggeran, Giritirto-Plipitan,Langse-Pujegan,Kreteg-Giyanti,jalan Sempor Lama,Petanahan-Pantai,Klirong-Petanahan, Tamanwinanung-Bocor,JalanTentara Pelajar Kebumen,Jalan WIlis Kebumen,Jalan Kolopaking Kebumen, Jalan Letjen Suprapto Kebumen Jumlah panjang jalan yang terpelihara secara berkala (P2):Pemeliharaan Berkala Jalan Kembaran-Kedungbener,Giwangretno-Mertokondo,Prembun-Mrentul,Ngrami-Ambarwinangun,Ungaran-Triwarno,Banjaran-Kaliputih,Purwosari-Tambaharjo,Klirong-Petanahan,Karangsari-Babadsari,Karanggayam-Klopogodo,Sadangkulon-Cangkring,Sruni-Krakal,Kalijirek-Alian,Adikarso-Sangubanyu Jumlah panjang jalan yang terpelihara secara berkala (P2):Pemeliharaan Berkala Jalan Sawangan-Padureso,Sarwogadung-Tlogorejo,Sirnoboyo-Tlogopragoto,Gombong-Kuwarasan,Wonosari-Kembaran,Rogodono-Pringtutul,Sidayu-Lawangawu,Adimulyo-Sidomulyo,Podourip-Sugihwaras,Sidodadi-Kamulyan,Adimulyo-Duduhan, Demangsari-Boyowulung,Petanahan-Puring,Karanganyar-Adimulyo Jumlah panjang jalan yang terpelihara secara berkala (P2):Pemeliharaan Berkala Jalan Sinungrejo-Ambalresmi,Ampih-Lajer,Tegalrejo-Jembangan,Jatisari-Kejayan,Poncowarno-Karangtengah,Kaliputih-Jatipurus													
1 03 10 2.01 11	Pemeliharaan Rutin Jalan	Jumlah panjang jalan yang terpelihara secara rutin oleh UPTD PBPJJ Wilayah Kutowinangun, UPTD PBPJJ Wilayah Kebumen, UPTD				5 Km 4 Lokasi 5 Lokasi 3 Lokasi	12,400,000,000	Kab. Kebumen, Semua Kecamatan, Semua Kelurahan	Dana Transfer Umum-Dana Alokasi Umum	Memperkuat Infrastruktur Untuk Mendukung Pengembangan Ekonomi Dan	4. Perbaikan Infrastruktur untuk Pengembangan Perekonomian Darah	Jalan dan Jembatan di Wilayah Kabupaten Kebumen	5 Km 4 Lokasi 5 Lokasi 3 Lokasi	10,000,000,000	DINAS PEKERJAAN UMUM DAN PENATAAN RUANG

Rancangan Akhir Rencana Kerja Pemerintah Daerah (RKPD)
Kabupaten Kebumen
Tahun 2022

Kode	Urusan/ Bidang Urusan/ Program/ Kegiatan/ Sub Kegiatan	Indikator Program/ Kegiatan/ Sub Kegiatan	Target Akhir Periode RPJMD	Realisasi Capaian RKPD Tahun 2020	Prakiraan Capaian Target RKPD Tahun 2021	Capaian Kinerja dan Kerangka Pendanaan						Kelompok Sasaran	Prakiraan Maju Rencana Tahun 2023		Perangkat Daerah Penanggung Jawab
						Target 2022	Pagu Indikatif	Lokasi	Sumber Dana	Prioritas			Target	Pagu Indikatif	
										Nasional	Daerah				
		PBPJJ Wilayah Karanganyar, UPTD PBPJJ Wilayah Gombong, Pemeliharaan Jalan Kabupaten oleh Tim URC Jumlah Panjang Jalan yang terpelihara secara Rutin (P1): Pemeliharaan Rutin Jalan Grogol-Jogosimo (Desa Jogosimo) (P),Jl.Tumbak Keris (Desa Petanahan,Desa Munggu) (P),Ruas Jl Sruweng-Kritig (Desa Banjarwinangun) (P), Ruas Jl Klirong-Pandan (P) Jumlah Panjang Jalan yang terpelihara secara Rutin (P1): Pemeliharaan Rutin Jalan Karangpoh-Aditirto (Desa Aditirto) (P),Ruas Jl Peniron-Karanggayam (Desa Peniron Kec. Pejagoan) (P),Jl.Kenanga Kebumen (P),Ruas Jl Kebulusan-Sidomulyo (P), Ruas Jl Pandan-Tanggulangin (P) Jumlah Panjang Jalan yang terpelihara secara Rutin (P1): Pemeliharaan Rutin Jalan Kedungwinangun-Bendogarap (Desa Wotbuwono, Desa Kedungsari dan Desa Jerukagung Kec. Klirong) (P), Ruas Jl Dorowati-Kedungwinangun (Desa Kedungwinangun,Desa Tambakagung Kec. Klirong (P), Ruas Jalan Tanjungsari – Nampudadi (Desa Grujugan sampai Desa Nampudadi Kec. Petanahan) (P)								Pelayanan Dasar					
1 03 10 2.01 19	Pemeliharaan Rutin Jembatan	Jumlah jembatan yang dipelihara secara rutin: Pemeliharaan Jembatan Semanding Ds. Sidoarjo pada ruas jl Sruweng-Kritig, Pemeliharaan jembatan pada ruas Jl Peneket-Sidoluhur, ruas jl Jatisari-Kejayan, Box Culvert Jl Buayan-Jladri, ruas Jl Adiluhur-Kalipurwo, ruas Jl Kutowinnagun-Poncowarno, Pemeliharaan Jembatan pada Ruas Jl di Wilayah UPT DPUPR				10 Unit	1,000,000,000	Kab. Kebumen, Semua Kecamatan, Semua Kelurahan	PENDAPATAN ASLI DAERAH (PAD)	Memperkuat Infrastruktur Untuk Mendukung Pengembangan Ekonomi Dan Pelayanan Dasar	4. Perbaikan Infrastruktur untuk Pengembangan Perekonomian Darah 4. Perbaikan Infrastruktur untuk Pengembangan Perekonomian Darah	Jalan dan Jembatan di Wilayah Kabupaten Kebumen	10 Unit	500,000,000	DINAS PEKERJAAN UMUM DAN PENATAAN RUANG
1 03 10 2.01 20	Pemeliharaan Berkala Jembatan	Jumlah jembatan yang dipelihara secara berkala (P1): Pemeliharaan Berkala Jembatan pada ruas jalan				10 Unit 1 Kegiatan 1 Kegiatan	3,100,000,000	Kab. Kebumen, Semua Kecamatan, Semua	PENDAPATAN ASLI DAERAH (PAD) Dana Transfer Umum-Dana Alokasi Umum	Memperkuat Infrastruktur Untuk Mendukung Pengembangan Ekonomi Dan	4. Perbaikan Infrastruktur untuk Pengembangan Perekonomian Darah	Jalan dan Jembatan di Wilayah Kabupaten Kebumen	10 Unit 1 Kegiatan 1 Kegiatan	12,000,000,000	DINAS PEKERJAAN UMUM DAN PENATAAN RUANG

Rancangan Akhir Rencana Kerja Pemerintah Daerah (RKPD)
Kabupaten Kebumen
Tahun 2022

Kode	Urusan/ Bidang Urusan/ Program/ Kegiatan/ Sub Kegiatan	Indikator Program/ Kegiatan/ Sub Kegiatan	Target Akhir Periode RPJMD	Realisasi Capaian RKPD Tahun 2020	Prakiraan Capaian Target RKPD Tahun 2021	Capaian Kinerja dan Kerangka Pendanaan						Kelompok Sasaran	Prakiraan Maju Rencana Tahun 2023		Perangkat Daerah Penanggung Jawab
						Target 2022	Pagu Indikatif	Lokasi	Sumber Dana	Prioritas			Target	Pagu Indikatif	
										Nasional	Daerah				
		Tembono-Peniron, Meles-Banjareja, Karanggayam-Kebakalan, Banjareja-Rogodono, Pandansari-Watulawang, Pemeliharaan Berkala Jembatan pada Ruas Jl di Wilayah UPT DPUPR Jumlah jembatan yang dipelihara secara berkala (P2):Pemeliharaan Berkala Jembatan Cilamaya Sungai Telomoyo pada Ruas Jalan Weton Wetan-Rangkah,Jembatan Bocor pada Ruas Jalan Tamanwinangun-Bocor, Jembatan Tembono Sungai Lukulo pada Ruas Jalan Mertokondo-Giwangretno Jumlah jembatan yang dipelihara secara berkala (P2): Pemeliharaan Berkala Jembatan pada ruas jalan Wonotirto-Gunungsari, Pagebangan-Somagede, Grenggeng-Pohkumbang, Karangsambung-Sadangwetan, Sedayu-Lawangawu, Bonosari-Kedungwringin, Sruweng-Banjarwinangun, Krakal-Pujotirto, Kenteng-Ketileng, Kretek-Giyanti, Lerep-Karangtengah, Dorowati-Kedungwinnagun, Sirnoboyo-Tlogopragoto, Gumenter-Kabuaran, Sidogede-Pejagatan, Kaliputih-Jatipurus, Sidodadi-Kamulyan, Donorojo-Kedungwringin						Kelurahan		Pelayanan Dasar					
1 03 10 2.01 22	Pemantauan dan Evaluasi Penyelenggaraan Jalan/Jembatan	Jumlah bulan Monev Kegiatan dan Operasional bidang Binamarga yang dilaksanakan Jumlah operasional pemeliharaan alat berat Jumlah THL Bidang Bina Marga yang dibayar				48 Paket 1 Paket 10 orang/bulan	935,000,000		Dana Transfer Umum-Dana Alokasi Umum	Memperkuat Infrastruktur Untuk Mendukung Pengembangan Ekonomi Dan Pelayanan Dasar	4. Perbaikan Infrastruktur untuk Pengembangan Perekonomian Darah 4. Perbaikan Infrastruktur untuk Pengembangan Perekonomian Darah	Jalan dan Jembatan di Wilayah Kabupaten Kebumen	48 Paket 1 Paket 10 orang/bulan	600,000,000	DINAS PEKERJAAN UMUM DAN PENATAAN RUANG
1 03 11	**PROGRAM PENGEMBANGAN JASA KONSTRUKSI**	Persentase Penyedia Jasa Konstruksi yang Telah Dibina dan Nilainya Baik	%		%	45 %	**387,224,000**						45 %	**429,250,000**	
1 03 11 2.01	**Penyelenggaraan Pelatihan Tenaga Terampil Konstruksi**	Jumlah Kegiatan Penyelenggaraan Pelatihan Tenaga Terampil Konstruksi	Kegiatan		Kegiatan	2 Kegiatan	**192,724,000**						2 Kegiatan	**232,000,000**	
1 03 11 2.01 04	Pelaksanaan Pelatihan Tenaga Terampil Konstruksi	Jumlah Penyelenggaraan Sistem Informasi Jasa Konstruksi Cakupan Daerah Kabupaten/Kota				62 Kegiatan	132,462,000	Semua Kab/Kota, Semua Kecamatan,	Dana Transfer Umum-Dana Alokasi Umum	Memperkuat Infrastruktur Untuk Mendukung Pengembangan Ekonomi Dan	4. Perbaikan Infrastruktur untuk Pengembangan Perekonomian Darah 4. Perbaikan	Masyarakat Jasa Konstruksi di Wilayah Kabupaten Kebumen	62 Kegiatan	132,000,000	DINAS PEKERJAAN UMUM DAN PENATAAN RUANG

Rancangan Akhir Rencana Kerja Pemerintah Daerah (RKPD)
Kabupaten Kebumen
Tahun 2022

Kode	Urusan/ Bidang Urusan/ Program/ Kegiatan/ Sub Kegiatan	Indikator Program/ Kegiatan/ Sub Kegiatan	Target Akhir Periode RPJMD	Realisasi Capaian RKPD Tahun 2020	Prakiraan Capaian Target RKPD Tahun 2021	Capaian Kinerja dan Kerangka Pendanaan						Kelompok Sasaran	Prakiraan Maju Rencana Tahun 2023		Perangkat Daerah Penanggung Jawab
						Target 2022	Pagu Indikatif	Lokasi	Sumber Dana	Prioritas			Target	Pagu Indikatif	
										Nasional	Daerah				
								Semua Kelurahan		Pelayanan Dasar	Infrastruktur untuk Pengembangan Perekonomian Darah				
1 03 11 2.01 07	Pembinaan dan Peningkatan Kapasitas Kelembagaan Konstruksi	Jumlah kegiatan yang diadakan				1 Kegiatan	60,262,000	Semua Kab/Kota, Semua Kecamatan, Semua Kelurahan	Dana Transfer Umum-Dana Alokasi Umum	Memperkuat Infrastruktur Untuk Mendukung Pengembangan Ekonomi Dan Pelayanan Dasar	4. Perbaikan Infrastruktur untuk Pengembangan Perekonomian Darah	Masyarakat Jasa Konstruksi di Wilayah Kabupaten Kebumen	1 Kegiatan	100,000,000	DINAS PEKERJAAN UMUM DAN PENATAAN RUANG
1 03 11 2.02	**Penyelenggaraan Sistem Informasi Jasa Konstruksi Cakupan Daerah Kabupaten/Kota**	Cakupan Pelayanan Penunjang Urusan Pemerintah Daerah	%		%	100 %	**147,250,000**						100 %	**150,000,000**	
1 03 11 2.02 01	Pengelolaan Operasional Layanan Informasi Jasa Konstruksi	JUmlah Pemohon Layanan Informasi Jasa Konstruksi				60 Pemohon	47,250,000	Semua Kab/Kota, Semua Kecamatan, Semua Kelurahan	PENDAPATAN ASLI DAERAH (PAD) Dana Transfer Umum-Dana Alokasi Umum	Memperkuat Infrastruktur Untuk Mendukung Pengembangan Ekonomi Dan Pelayanan Dasar	4. Perbaikan Infrastruktur untuk Pengembangan Perekonomian Darah 4. Perbaikan Infrastruktur untuk Pengembangan Perekonomian Darah	0	60 Pemohon	50,000,000	DINAS PEKERJAAN UMUM DAN PENATAAN RUANG
1 03 11 2.02 07	Penyusunan Data dan Informasi Ketersediaan/Penggunaan Material dan Peralatan	Jumlah Dokumen yang Tersusun				2 Dokumen	100,000,000	Kab. Kebumen, Semua Kecamatan, Semua Kelurahan	PENDAPATAN ASLI DAERAH (PAD) Dana Transfer Umum-Dana Alokasi Umum	Memperkuat Infrastruktur Untuk Mendukung Pengembangan Ekonomi Dan Pelayanan Dasar	4. Perbaikan Infrastruktur untuk Pengembangan Perekonomian Darah 4. Perbaikan Infrastruktur untuk Pengembangan Perekonomian Darah	0	2 Dokumen	100,000,000	DINAS PEKERJAAN UMUM DAN PENATAAN RUANG
1 03 11 2.03	**Penerbitan Izin Usaha Jasa Konstruksi Nasional (Non Kecil dan Kecil)**	Jumlah pemohon penerbitan rekomendasi teknis IUJK Nasional	Pemohon		Pemohon	110 Pemohon	**47,250,000**						110 Pemohon	**47,250,000**	
1 03 11 2.03 02	Dukungan/Fasilitasi Penyelenggaraan Penerbitan Rekomendasi Teknis IUJK Nasional	Jumlah pemohon penerbitan rekomendasi teknis IUJK Nasional				110 Pemohon	47,250,000	Semua Kab/Kota, Semua Kecamatan, Semua Kelurahan	Dana Transfer Umum-Dana Alokasi Umum	Memperkuat Infrastruktur Untuk Mendukung Pengembangan Ekonomi Dan Pelayanan Dasar	4. Perbaikan Infrastruktur untuk Pengembangan Perekonomian Darah	0	110 Pemohon	47,250,000	DINAS PEKERJAAN UMUM DAN PENATAAN RUANG
1 03 12	**PROGRAM PENYELENGGARAAN PENATAAN RUANG**	Persentase Kesesuaian Lahan dengan Pola Ruang RTRW	%		%	91,15 %	**1,540,800,000**						91,15 %	**1,037,417,000**	
1 03 12 2.01	**Penetapan Rencana Tata Ruang Wilayah (RTRW) dan Rencana Rinci Tata Ruang (RRTR) Kabupaten/Kota**	Jumlah Dokumen Rekomendasi RTRW dan RRTR Kabupaten/ Kota	Dokumen		Dokumen	2 Dokumen	**1,145,480,000**						2 Dokumen	**551,542,000**	
1 03 12 2.01 01	Pelaksanaan Persetujuan Substansi, Evaluasi, Konsultasi Evaluasi dan Penetapan RTRW Kabupaten/Kota	Jumlah dokumen rekomendasi RTRW yang tersusun				1 dokumen	100,000,000	Semua Kab/Kota, Semua Kecamatan, Semua Kelurahan	Dana Transfer Umum-Dana Alokasi Umum	Memperkuat Infrastruktur Untuk Mendukung Pengembangan Ekonomi Dan Pelayanan Dasar	4. Perbaikan Infrastruktur untuk Pengembangan Perekonomian Darah	Jumlah Dokumen RDTR dan RTRW Yang Tersusun	1 dokumen	165,375,000	DINAS PEKERJAAN UMUM DAN PENATAAN RUANG
1 03 12 2.01 02	Pelaksanaan Persetujuan Substansi, Evaluasi, Konsultasi Evaluasi dan Penetapan RRTR Kabupaten/Kota	Jumlah dokumen RRTR yang tersusun				1 dokumen	1,045,480,000	Semua Kab/Kota, Semua Kecamatan, Semua Kelurahan	Dana Transfer Umum-Dana Alokasi Umum	Memperkuat Infrastruktur Untuk Mendukung Pengembangan Ekonomi Dan Pelayanan Dasar	4. Perbaikan Infrastruktur untuk Pengembangan Perekonomian Darah	Jumlah Dokumen RDTR dan RTRW Yang Tersusun	1 dokumen	386,167,000	DINAS PEKERJAAN UMUM DAN PENATAAN RUANG

Rancangan Akhir Rencana Kerja Pemerintah Daerah (RKPD)
Kabupaten Kebumen
Tahun 2022

Kode	Urusan/ Bidang Urusan/ Program/ Kegiatan/ Sub Kegiatan	Indikator Program/ Kegiatan/ Sub Kegiatan	Target Akhir Periode RPJMD	Realisasi Capaian RKPD Tahun 2020	Prakiraan Capaian Target RKPD Tahun 2021	Capaian Kinerja dan Kerangka Pendanaan						Kelompok Sasaran	Prakiraan Maju Rencana Tahun 2023		Perangkat Daerah Penanggung Jawab
						Target 2022	Pagu Indikatif	Lokasi	Sumber Dana	Prioritas			Target	Pagu Indikatif	
										Nasional	Daerah				
1 03 12 2.02	**Koordinasi dan Sinkronisasi Perencanaan Tata Ruang Daerah Kabupaten/Kota**	Jumlah Rapat Koordinasi Penyusunan Tata Ruang	Kegiatan		Kegiatan	12 Kegiatan	**145,400,000**						12 Kegiatan	**165,375,000**	
1 03 12 2.02 01	Koordinasi dan Sinkronisasi Penyusunan RTRW Kabupaten/Kota	Jumlah rapat koordinasi penyusunan RTRW yang dilaksanakan				12 kegiatan	50,000,000	Semua Kab/Kota, Semua Kecamatan, Semua Kelurahan	Pendapatan Transfer Antar Daerah	Memperkuat Infrastruktur Untuk Mendukung Pengembangan Ekonomi Dan Pelayanan Dasar	4. Perbaikan Infrastruktur untuk Pengembangan Perekonomian Darah	Jumlah Kegiatan Koordinasi dan Sinkronisasi Penyusunan RRTR dan RTRW Yang Terlaksana	12 kegiatan	55,125,000	DINAS PEKERJAAN UMUM DAN PENATAAN RUANG
1 03 12 2.02 02	Koordinasi dan Sinkronisasi Penyusunan RRTR Kabupaten/Kota	prosentase terwujudnya Penataan Ruang				75 %	50,000,000	Kab. Kebumen, Kebumen, Kebumen	Dana Transfer Umum-Dana Alokasi Umum	Memperkuat Infrastruktur Untuk Mendukung Pengembangan Ekonomi Dan Pelayanan Dasar	4. Perbaikan Infrastruktur untuk Pengembangan Perekonomian Darah	Jumlah Kegiatan Koordinasi dan Sinkronisasi Penyusunan RRTR dan RTRW Yang Terlaksana	75 %	55,125,000	DINAS PEKERJAAN UMUM DAN PENATAAN RUANG
1 03 12 2.02 03	Peningkatan Peran Masyarakat dalam Penataan Ruang	Jumlah sosialisasi yang terlaksana				3 kegiatan	45,400,000	Semua Kab/Kota, Semua Kecamatan, Semua Kelurahan	Dana Transfer Umum-Dana Alokasi Umum	Memperkuat Infrastruktur Untuk Mendukung Pengembangan Ekonomi Dan Pelayanan Dasar	4. Perbaikan Infrastruktur untuk Pengembangan Perekonomian Darah	Jumlah Kegiatan Koordinasi dan Sinkronisasi Penyusunan RRTR dan RTRW Yang Terlaksana	3 kegiatan	55,125,000	DINAS PEKERJAAN UMUM DAN PENATAAN RUANG
1 03 12 2.03	**Koordinasi dan Sinkronisasi Pemanfaatan Ruang Daerah Kabupaten/Kota**	Jumlah Dokumen Pemanfaatan Ruang Yang Tersusun	Dokumen		Dokumen	110 Dokumen	**195,400,000**						110 Dokumen	**265,375,000**	
1 03 12 2.03 01	Koordinasi dan Sinkronisasi Pemanfaatan Ruang untuk Investasi dan Pembangunan Daerah	Jumlah dokumen KRK yang tersusun				110 dokumen	100,000,000	Semua Kab/Kota, Semua Kecamatan, Semua Kelurahan	Dana Transfer Umum-Dana Alokasi Umum	Memperkuat Infrastruktur Untuk Mendukung Pengembangan Ekonomi Dan Pelayanan Dasar	4. Perbaikan Infrastruktur untuk Pengembangan Perekonomian Darah	Jumlah Kegiatan Sosialisasi Terkait Penataan Ruang Kepada Masyarakat Yang Terlaksana	110 dokumen	165,375,000	DINAS PEKERJAAN UMUM DAN PENATAAN RUANG
1 03 12 2.03 02	Sistem Informasi Penataan Ruang	Jumlah Informasi Tata Ruang yang terupdate				100 persen	95,400,000	Semua Kab/Kota, Semua Kecamatan, Semua Kelurahan	Dana Transfer Umum-Dana Alokasi Umum	Memperkuat Infrastruktur Untuk Mendukung Pengembangan Ekonomi Dan Pelayanan Dasar	4. Perbaikan Infrastruktur untuk Pengembangan Perekonomian Darah	Jumlah Kegiatan Sosialisasi Terkait Penataan Ruang Kepada Masyarakat Yang Terlaksana	100 persen	100,000,000	DINAS PEKERJAAN UMUM DAN PENATAAN RUANG
1 03 12 2.04	**Koordinasi dan Sinkronisasi Pengendalian Pemanfaatan Ruang Daerah Kabupaten/Kota**	Jumlah koordinasi TKPRD yang terlaksana	Kegiatan		Kegiatan	12 Kegiatan	**54,520,000**						12 Kegiatan	**55,125,000**	
1 03 12 2.04 04	Koordinasi Pelaksanaan Penataan Ruang	Jumlah koordinasi TKPRD yang terlaksana				12 kegiatan	54,520,000	Semua Kab/Kota, Semua Kecamatan, Semua Kelurahan	Dana Transfer Umum-Dana Alokasi Umum	Memperkuat Infrastruktur Untuk Mendukung Pengembangan Ekonomi Dan Pelayanan Dasar	4. Perbaikan Infrastruktur untuk Pengembangan Perekonomian Darah	0	12 kegiatan	55,125,000	DINAS PEKERJAAN UMUM DAN PENATAAN RUANG
2	**URUSAN PEMERINTAHAN WAJIB YANG TIDAK BERKAITAN DENGAN PELAYANAN DASAR**														
2 10	**URUSAN PEMERINTAHAN BIDANG PERTANAHAN**						**0**							**0**	
2 10 04	**PROGRAM PENYELESAIAN SENGKETA TANAH GARAPAN**	Persentase Penanganan Sengketa Lahan	100 %		100 %	- %	**0**						- %	**0**	
2 10 04 2.01	**Penyelesaian Sengketa Tanah Garapan dalam Daerah Kabupaten/Kota**	Jumlah Penyelesaian Penanganan Sengketa Lahan	%		%	0 %	**0**						0 %	**0**	

Rancangan Akhir Rencana Kerja Pemerintah Daerah (RKPD)
Kabupaten Kebumen
Tahun 2022

Kode	Urusan/ Bidang Urusan/ Program/ Kegiatan/ Sub Kegiatan	Indikator Program/ Kegiatan/ Sub Kegiatan	Target Akhir Periode RPJMD	Realisasi Capaian RKPD Tahun 2020	Prakiraan Capaian Target RKPD Tahun 2021	Capaian Kinerja dan Kerangka Pendanaan						Kelompok Sasaran	Prakiraan Maju Rencana Tahun 2023		Perangkat Daerah Penanggung Jawab
						Target 2022	Pagu Indikatif	Lokasi	Sumber Dana	Prioritas			Target	Pagu Indikatif	
										Nasional	Daerah				
2 10 04 2.01 01	Inventarisasi Sengketa, Konflik, dan Perkara Pertanahan dalam 1 (satu) Daerah Kabupaten/Kota	Jumlah Penyelesaian Penanganan Sengketa Lahan				0 %	0	Kab. Kebumen, Semua Kecamatan, Semua Kelurahan		Memperkuat Infrastruktur Untuk Mendukung Pengembangan Ekonomi Dan Pelayanan Dasar	4. Perbaikan Infrastruktur untuk Pengembangan Perekonomian Darah	0	0 %	0	DINAS PEKERJAAN UMUM DAN PENATAAN RUANG
					TOTAL		**174,952,617,000**							**184,121,374,700**	

Rancangan Akhir Rencana Kerja Pemerintah Daerah (RKPD)
Kabupaten Kebumen
Tahun 2022

Kode					Urusan/ Bidang Urusan/ Program/ Kegiatan/ Sub Kegiatan	Indikator Program/ Kegiatan/ Sub Kegiatan	Target Akhir Periode RPJMD	Realisasi Capaian RKPD Tahun 2020	Prakiraan Capaian Target RKPD Tahun 2021	Capaian Kinerja dan Kerangka Pendanaan						Kelompok Sasaran	Prakiraan Maju Rencana Tahun 2023		Perangkat Daerah Penanggung Jawab
										Target 2022	Pagu Indikatif	Lokasi	Sumber Dana	Prioritas			Target	Pagu Indikatif	
														Nasional	Daerah				
1					**URUSAN PEMERINTAHAN WAJIB YANG BERKAITAN DENGAN PELAYANAN DASAR**														
1	**04**				**URUSAN PEMERINTAHAN BIDANG PERUMAHAN DAN KAWASAN PERMUKIMAN**						**14,674,044,000**							**20,264,000,000**	
1	**04**	**02**			**PROGRAM PENGEMBANGAN PERUMAHAN**	Persentase penyediaan rumah layak huni bagi korban bencana kab/kota	%		%	100 %	**1,815,000,000**						100 %	**1,970,000,000**	
1	**04**	**02**	2.01		**Pendataan Penyediaan dan Rehabilitasi Rumah Korban Bencana atau Relokasi Program Kabupaten/Kota**	Jumlah pendataan dan identifikasi lokasi rawan bencana	kecamatan		kecamatan	26 kecamatan	**60,000,000**						26 kecamatan	**70,000,000**	
1	04	02	2.01	01	Identifikasi Perumahan di Lokasi Rawan Bencana atau Terkena Relokasi Program Kabupaten/Kota	Jumlah pendataan dan identifikasi lokasi rawan bencana				26 kecamatan	60,000,000	Semua Kab/Kota, Semua Kecamatan, Semua Kelurahan	Dana Transfer Umum - Dana Alokasi Umum	Memperkuat Infrastruktur Untuk Mendukung Pengembangan Ekonomi Dan Pelayanan Dasar	4. Perbaikan Infrastruktur untuk Pengembangan Perekonomian Darah	Masyarakat korban bencana/relokasi	26 kecamatan	70,000,000	DINAS PERUMAHAN, KAWASAN PERMUKIMAN DAN PERHUBUNGAN
1	**04**	**02**	2.03		**Pembangunan dan Rehabilitasi Rumah Korban Bencana atau Relokasi Program Kabupaten/Kota**	Jumlah rumah korban bencana yang direhabilitasi/direlokasi	unit		unit	40 unit	**1,755,000,000**						40 unit	**1,900,000,000**	
1	04	02	2.03	01	Rehabilitasi Rumah bagi Korban Bencana	Jumlah rumah korban bencana yang direhabilitasi/direlokasi				40 unit	1,755,000,000	Kab. Kebumen, Kebumen, Muktisari Kab. Kebumen, Pejagoan, Kedawung Kab. Kebumen, Pejagoan, Jemur Kab. Kebumen, Pejagoan, Peniron Kab. Kebumen, Adimulyo, Sekarteja Kab. Kebumen, Rowokele, Kretek Kab. Kebumen, Sempor, Sampang Kab. Kebumen, Sadang, Kedunggong Kab. Kebumen, Padureso, Kalijering Kab. Kebumen, Poncowarno, Blater Kab. Kebumen, Poncowarno, Tirtomoyo Kab. Kebumen, Karangsambung, Kaligending	Dana Transfer Umum-Dana Alokasi Umum	Memperkuat Infrastruktur Untuk Mendukung Pengembangan Ekonomi Dan Pelayanan Dasar	4. Perbaikan Infrastruktur untuk Pengembangan Perekonomian Darah	Masyarakat korban bencana/relokasi program	40 unit	1,900,000,000	DINAS PERUMAHAN, KAWASAN PERMUKIMAN DAN PERHUBUNGAN

Rancangan Akhir Rencana Kerja Pemerintah Daerah (RKPD)
Kabupaten Kebumen
Tahun 2022

Kode	Urusan/ Bidang Urusan/ Program/ Kegiatan/ Sub Kegiatan	Indikator Program/ Kegiatan/ Sub Kegiatan	Target Akhir Periode RPJMD	Realisasi Capaian RKPD Tahun 2020	Prakiraan Capaian Target RKPD Tahun 2021	Capaian Kinerja dan Kerangka Pendanaan						Kelompok Sasaran	Prakiraan Maju Rencana Tahun 2023		Perangkat Daerah Penanggung Jawab
						Target 2022	Pagu Indikatif	Lokasi	Sumber Dana	Prioritas			Target	Pagu Indikatif	
										Nasional	Daerah				
1 04 03	**PROGRAM KAWASAN PERMUKIMAN**	Persentase penanganan kawasan permukiman kumuh dibawah 10 ha	%		%	11,09 %	**2,466,500,000**						11,09 %	**4,124,000,000**	
1 04 03 2.02	**Penataan dan Peningkatan Kualitas Kawasan Permukiman Kumuh dengan Luas di Bawah 10 (sepuluh) Ha**	Jumlah permukiman kumuh yang ditangani. Jumlah fasilitasi dan pendampingan penanganan kawasan kumuh	desa		desa	15 desa	**2,466,500,000**						15 desa	**4,124,000,000**	
1 04 03 2.02 03	Pembentukan/Pembinaan Kelompok Swadaya Masyarakat di Permukiman Kumuh	Jumlah permukiman kumuh yang ditangani				6.5 ha	2,240,000,000	Kab. Kebumen, Kutowinangun, Lundong Kab. Kebumen, Kebumen, Panjer Kab. Kebumen, Kebumen, Kebumen Kab. Kebumen, Kebumen, Bumirejo Kab. Kebumen, Karanganyar, Candi	Dana Transfer Umum-Dana Alokasi Umum	Memperkuat Infrastruktur Untuk Mendukung Pengembangan Ekonomi Dan Pelayanan Dasar	4. Perbaikan Infrastruktur untuk Pengembangan Perekonomian Darah	Masyarakat di kawasan permukiman kumuh	6.5 ha	3,640,000,000	DINAS PERUMAHAN, KAWASAN PERMUKIMAN DAN PERHUBUNGAN
1 04 03 2.02 05	Koordinasi dan Sinkronisasi Pengendalian Penataan Pemugaran/Peremajaan Permukiman Kumuh	Jumlah fasilitasi dan pendampingan penanganan kawasan kumuh				12 bulan	226,500,000	Semua Kab/Kota, Semua Kecamatan, Semua Kelurahan Kab. Kebumen, Kebumen, Kebumen	Dana Transfer Umum-Dana Alokasi Umum	Memperkuat Infrastruktur Untuk Mendukung Pengembangan Ekonomi Dan Pelayanan Dasar	4. Perbaikan Infrastruktur untuk Pengembangan Perekonomian Darah	Masyarakat di kawasan permukiman kumuh	12 bulan	484,000,000	DINAS PERUMAHAN, KAWASAN PERMUKIMAN DAN PERHUBUNGAN
1 04 04	**PROGRAM PERUMAHAN DAN KAWASAN PERMUKIMAN KUMUH**	Persentase rumah tidak layak huni tertangani	%		%	52,64 %	**3,950,051,000**						52,64 %	**7,570,000,000**	
1 04 04 2.01	**Pencegahan Perumahan dan Kawasan Permukiman Kumuh pada Daerah Kabupaten/Kota**	Jumlah rumah tidak layak huni yang dibangun/direhabilitasi (DAK Bidang Perumahan 129 unit, P 17 unit, P2MKM 50 unit)	unit		unit	196 unit	**3,950,051,000**						196 unit	**7,570,000,000**	
1 04 04 2.01 01	Perbaikan Rumah Tidak Layak Huni untuk Pencegahan terhadap Tumbuh dan Berkembangnya Permukiman Kumuh diluar Kawasan Permukiman Kumuh dengan Luas di Bawah 10 (sepuluh) Ha	Jumlah perbaikan rumah tidak layak huni untuk pencegahan tumbuh dan berkembangnya permukiman kumuh				196 unit	3,890,051,000	Kab. Kebumen, Ayah, Argopeni Kab. Kebumen, Ayah, Argosari Kab. Kebumen, Buayan, Tugu Kab. Kebumen, Buayan, Nogoraji Kab. Kebumen, Puring, Waluyorejo Kab. Kebumen, Petanahan, Tanjungsari	Dana Transfer Umum-Dana Alokasi Umum Dana Transfer Khusus - Dana Alokasi Khusus Fisik	Memperkuat Infrastruktur Untuk Mendukung Pengembangan Ekonomi Dan Pelayanan Dasar	4. Perbaikan Infrastruktur untuk Pengembangan Perekonomian Darah	Masyarakatat dan rumah tidak layak huni	196 unit	7,500,000,000	DINAS PERUMAHAN, KAWASAN PERMUKIMAN DAN PERHUBUNGAN

Rancangan Akhir Rencana Kerja Pemerintah Daerah (RKPD)
Kabupaten Kebumen
Tahun 2022

Kode	Urusan/ Bidang Urusan/ Program/ Kegiatan/ Sub Kegiatan	Indikator Program/ Kegiatan/ Sub Kegiatan	Target Akhir Periode RPJMD	Realisasi Capaian RKPD Tahun 2020	Prakiraan Capaian Target RKPD Tahun 2021	Capaian Kinerja dan Kerangka Pendanaan						Kelompok Sasaran	Prakiraan Maju Rencana Tahun 2023		Perangkat Daerah Penanggung Jawab
						Target 2022	Pagu Indikatif	Lokasi	Sumber Dana	Prioritas			Target	Pagu Indikatif	
										Nasional	Daerah				
								Kab. Kebumen, Klirong, Tanggulangin Kab. Kebumen, Klirong, Jerukagung Kab. Kebumen, Klirong, Dorowati Kab. Kebumen, Ambal, Entak Kab. Kebumen, Ambal, Blengorkulon Kab. Kebumen, Mirit, Mirit Kab. Kebumen, Mirit, Pekutan Kab. Kebumen, Mirit, Ngabean Kab. Kebumen, Prembun, Kabuaran Kab. Kebumen, Alian, Bojongsari Kab. Kebumen, Alian, Surotrunan Kab. Kebumen, Alian, Kalirancang Kab. Kebumen, Kebumen, Murtirejo Kab. Kebumen, Kebumen, Kalibagor Kab. Kebumen, Kebumen, Adikarso Kab. Kebumen, Pejagoan, Watulawang Kab. Kebumen, Adimulyo, Sugihwaras Kab. Kebumen, Adimulyo, Tepakyang Kab. Kebumen, Adimulyo, Caruban Kab. Kebumen, Kuwarasan, Madureso Kab. Kebumen, Rowokele, Pringtutul						

Rancangan Akhir Rencana Kerja Pemerintah Daerah (RKPD)
Kabupaten Kebumen
Tahun 2022

Kode	Urusan/ Bidang Urusan/ Program/ Kegiatan/ Sub Kegiatan	Indikator Program/ Kegiatan/ Sub Kegiatan	Target Akhir Periode RPJMD	Realisasi Capaian RKPD Tahun 2020	Prakiraan Capaian Target RKPD Tahun 2021	Capaian Kinerja dan Kerangka Pendanaan						Kelompok Sasaran	Prakiraan Maju Rencana Tahun 2023		Perangkat Daerah Penanggung Jawab
						Target 2022	Pagu Indikatif	Lokasi	Sumber Dana	Prioritas			Target	Pagu Indikatif	
										Nasional	Daerah				
								Kab. Kebumen, Rowokele, Sukomulyo Kab. Kebumen, Rowokele, Wonoharjo Kab. Kebumen, Sempor, Sidoharum Kab. Kebumen, Gombong, Kemukus Kab. Kebumen, Gombong, Kedungpuji Kab. Kebumen, Karanganyar, Giripurno Kab. Kebumen, Karanganyar, Wonorejo Kab. Kebumen, Karanganyar, Grenggeng Kab. Kebumen, Karanggayam, Kebakalan Kab. Kebumen, Karanggayam, Kalibening Kab. Kebumen, Bonorowo, Sirnoboyo Kab. Kebumen, Poncowarno, Tirtomoyo Kab. Kebumen, Karangsambung, Kaligending						
1 04 04 2.01 02	Kerja Sama Perbaikan Rumah Tidak Layak Huni Beserta PSU diluar Kawasan Permukiman Kumuh dengan Luas di Bawah 10 (sepuluh) Ha	Jumlah fasilitasi dan koordinasi pelaksanaan urusan perumahan				26 kecamatan	60,000,000	Semua Kab/Kota, Semua Kecamatan, Semua Kelurahan	Dana Transfer Umum-Dana Alokasi Umum	Memperkuat Infrastruktur Untuk Mendukung Pengembangan Ekonomi Dan Pelayanan Dasar	4. Perbaikan Infrastruktur untuk Pengembangan Perekonomian Darah	Masyarakatat dan rumah tidak layak huni	26 kecamatan	70,000,000	DINAS PERUMAHAN, KAWASAN PERMUKIMAN DAN PERHUBUNGAN
1 04 05	**PROGRAM PENINGKATAN PRASARANA, SARANA DAN UTILITAS UMUM (PSU)**	Persentase peningkatan akses air limbah aman	%		%	1,22 %	**6,442,493,000**						1,22 %	**6,600,000,000**	
1 04 05 2.01	**Urusan Penyelenggaraan PSU Perumahan**	Jumlah bantuan sarpras PSU/sanitasi yang dibangun (DAK) Jumlah sarpras PSU/kendaraan angkutan lumpur tinja dan roda3 lumpur tinja. Jumlah sarpras PSU/sarpras-akses jalan IPLT Pendampingan dan operasional kegiatan	desa/paket		desa/paket	15 desa/paket	**6,442,493,000**						15 desa/paket	**6,600,000,000**	

Rancangan Akhir Rencana Kerja Pemerintah Daerah (RKPD)
Kabupaten Kebumen
Tahun 2022

Kode	Urusan/ Bidang Urusan/ Program/ Kegiatan/ Sub Kegiatan	Indikator Program/ Kegiatan/ Sub Kegiatan	Target Akhir Periode RPJMD	Realisasi Capaian RKPD Tahun 2020	Prakiraan Capaian Target RKPD Tahun 2021	Capaian Kinerja dan Kerangka Pendanaan						Kelompok Sasaran	Prakiraan Maju Rencana Tahun 2023		Perangkat Daerah Penanggung Jawab
						Target 2022	Pagu Indikatif	Lokasi	Sumber Dana	Prioritas			Target	Pagu Indikatif	
										Nasional	Daerah				
1 04 05 2.01 02	Penyediaan Prasarana, Sarana, dan Utilitas Umum di Perumahan untuk Menunjang Fungsi Hunian	Jumlah sarpras pelayanan PSU dan air limbah domestik				15 paket.	5,491,813,000	Semua Kab/Kota, Semua Kecamatan, Semua Kelurahan Kab. Kebumen, Ayah, Tlogosari Kab. Kebumen, Petanahan, Banjarwinangun Kab. Kebumen, Klirong, Bendogarap Kab. Kebumen, Klirong, Jerukagung Kab. Kebumen, Buluspesantren, Ampih Kab. Kebumen, Buluspesantren, Tanjungrejo Kab. Kebumen, Mirit, Singoyudan Kab. Kebumen, Mirit, Karanggede Kab. Kebumen, Kutowinangun, Lundong Kab. Kebumen, Alian, Karangtanjung Kab. Kebumen, Kebumen, Panjer Kab. Kebumen, Sempor, Selokerto Kab. Kebumen, Karanganyar, Pohkumbang Kab. Kebumen, Karanggayam, Karanggayam Kab. Kebumen, Bonorowo, Bonjokkidul	Dana Transfer Umum-Dana Alokasi Umum Dana Transfer Khusus - Dana Alokasi Khusus Fisik	Memperkuat Infrastruktur Untuk Mendukung Pengembangan Ekonomi Dan Pelayanan Dasar	4. Perbaikan Infrastruktur untuk Pengembangan Perekonomian Darah	Masyarakat penerima layanan PSU	15 paket.	5,500,000,000	DINAS PERUMAHAN, KAWASAN PERMUKIMAN DAN PERHUBUNGAN
1 04 05 2.01 03	Koordinasi dan Sinkronisasi dalam rangka Penyediaan Prasarana, Sarana, dan Utilitas Umum Perumahan	Jumlah fasilitasi dan pendampingan penanganan kawasan kumuh				12 bulan	950,680,000	Semua Kab/Kota, Semua Kecamatan, Semua Kelurahan Kab. Kebumen, Kebumen, Kebumen	Dana Transfer Umum-Dana Alokasi Umum	Memperkuat Infrastruktur Untuk Mendukung Pengembangan Ekonomi Dan Pelayanan Dasar	4. Perbaikan Infrastruktur untuk Pengembangan Perekonomian Darah	Masyarakat penerima layanan PSU	12 bulan	1,100,000,000	DINAS PERUMAHAN, KAWASAN PERMUKIMAN DAN PERHUBUNGAN

Rancangan Akhir Rencana Kerja Pemerintah Daerah (RKPD)
Kabupaten Kebumen
Tahun 2022

Kode	Urusan/ Bidang Urusan/ Program/ Kegiatan/ Sub Kegiatan	Indikator Program/ Kegiatan/ Sub Kegiatan	Target Akhir Periode RPJMD	Realisasi Capaian RKPD Tahun 2020	Prakiraan Capaian Target RKPD Tahun 2021	Capaian Kinerja dan Kerangka Pendanaan						Kelompok Sasaran	Prakiraan Maju Rencana Tahun 2023		Perangkat Daerah Penanggung Jawab
						Target 2022	Pagu Indikatif	Lokasi	Sumber Dana	Prioritas			Target	Pagu Indikatif	
										Nasional	Daerah				
								Kab. Kebumen, Sempor, Semali Kab. Kebumen, Karangsambung, Karangsambung							
2	**URUSAN PEMERINTAHAN WAJIB YANG TIDAK BERKAITAN DENGAN PELAYANAN DASAR**														
2 15	**URUSAN PEMERINTAHAN BIDANG PERHUBUNGAN**						**25,111,486,000**							**28,596,000,000**	
2 15 01	**PROGRAM PENUNJANG URUSAN PEMERINTAHAN DAERAH KABUPATEN/KOTA**	Cakupan Pelayanan Penunjangan Urusan Pemerintahan Daerah	%		%	100 %	**6,503,215,000**						100 %	**7,191,000,000**	
2 15 01 2.01	**Perencanaan, Penganggaran, dan Evaluasi Kinerja Perangkat Daerah**	Jumlah dokumen perencanaan perangkat daerah	Dokumen		Dokumen	5 Dokumen	**76,214,000**						5 Dokumen	**110,000,000**	
2 15 01 2.01 01	Penyusunan Dokumen Perencanaan Perangkat Daerah	Jumlah Dokumen Perencanaan Perangkat Daerah yang Tersusun				5 dokumen	45,417,000	Semua Kab/Kota, Semua Kecamatan, Semua Kelurahan	Dana Transfer Umum-Dana Alokasi Umum	Memperkuat Infrastruktur Untuk Mendukung Pengembangan Ekonomi Dan Pelayanan Dasar	4. Perbaikan Infrastruktur untuk Pengembangan Perekonomian Darah	Dokumen Perencanaan	5 dokumen	75,000,000	DINAS PERUMAHAN, KAWASAN PERMUKIMAN DAN PERHUBUNGAN
2 15 01 2.01 07	Evaluasi Kinerja Perangkat Daerah	Jumlah bulan evaluasi kinerja perangkat daerah				12 Bulan	30,797,000	Semua Kab/Kota, Semua Kecamatan, Semua Kelurahan	Dana Transfer Umum - Dana Alokasi Umum	Memperkuat Infrastruktur Untuk Mendukung Pengembangan Ekonomi Dan Pelayanan Dasar	1. Penerapan Tata Kelola Pemerintahan yang Terintegrasi melalui e-gov dan Peningkatan Kapabilitas Aparatur	Dokumen Perencanaan	12 Bulan	35,000,000	DINAS PERUMAHAN, KAWASAN PERMUKIMAN DAN PERHUBUNGAN
2 15 01 2.02	**Administrasi Keuangan Perangkat Daerah**	Jumlah bulan penataan administrasi keuangan perangkat daerah	Bulan		Bulan	12 Bulan	**5,051,971,000**						12 Bulan	**5,555,000,000**	
2 15 01 2.02 01	Penyediaan Gaji dan Tunjangan ASN	Jumlah bulan penyediaan gaji dan tunjangan ASN				12 bulan	4,618,674,000	Semua Kab/Kota, Semua Kecamatan, Semua Kelurahan	Dana Transfer Umum-Dana Alokasi Umum	Memperkuat Infrastruktur Untuk Mendukung Pengembangan Ekonomi Dan Pelayanan Dasar	4. Perbaikan Infrastruktur untuk Pengembangan Perekonomian Darah	Gaji dan Tunjangan ASN	12 bulan	5,105,000,000	DINAS PERUMAHAN, KAWASAN PERMUKIMAN DAN PERHUBUNGAN
2 15 01 2.02 03	Pelaksanaan Penatausahaan dan Pengujian/Verifikasi Keuangan SKPD	Jumlah bulan penatausahaan dan pengujian/verifikasi keuangan SKPD Jumlah PTT Jumlah THL Pengemudi Jumlah THL Perencanaan dan Keuangan				12 bulan 9 orang 1 orang 3 orang	433,297,000	Semua Kab/Kota, Semua Kecamatan, Semua Kelurahan	Dana Transfer Umum - Dana Alokasi Umum	Memperkuat Infrastruktur Untuk Mendukung Pengembangan Ekonomi Dan Pelayanan Dasar	1. Penerapan Tata Kelola Pemerintahan yang Terintegrasi melalui e-gov dan Peningkatan Kapabilitas Aparatur	Gaji dan Tunjangan ASN	12 bulan 9 orang 1 orang 3 orang	450,000,000	DINAS PERUMAHAN, KAWASAN PERMUKIMAN DAN PERHUBUNGAN
2 15 01 2.05	**Administrasi Kepegawaian Perangkat Daerah**	Jumlah pegawai yg mengikuti Diklat	orang		orang	50 orang	**113,548,000**						50 orang	**180,000,000**	
2 15 01 2.05 09	Pendidikan dan Pelatihan Pegawai Berdasarkan Tugas dan Fungsi	Jumlah orang yang di diklat				50 orang	113,548,000	Kab. Kebumen, Semua Kecamatan, Semua Kelurahan	Dana Transfer Umum-Dana Alokasi Umum	Memperkuat Infrastruktur Untuk Mendukung Pengembangan Ekonomi Dan Pelayanan Dasar	4. Perbaikan Infrastruktur untuk Pengembangan Perekonomian Darah	Pegawai Dinas Perhubungan	50 orang	180,000,000	DINAS PERUMAHAN, KAWASAN PERMUKIMAN DAN PERHUBUNGAN
2 15 01 2.06	**Administrasi Umum Perangkat Daerah**	Jumlah bulan pelaksanaan kegiatan administrasi umum perangkat daerah	Bulan		Bulan	12 Bulan	**385,250,000**						12 Bulan	**412,000,000**	

Rancangan Akhir Rencana Kerja Pemerintah Daerah (RKPD)
Kabupaten Kebumen
Tahun 2022

Kode	Urusan/ Bidang Urusan/ Program/ Kegiatan/ Sub Kegiatan	Indikator Program/ Kegiatan/ Sub Kegiatan	Target Akhir Periode RPJMD	Realisasi Capaian RKPD Tahun 2020	Prakiraan Capaian Target RKPD Tahun 2021	Capaian Kinerja dan Kerangka Pendanaan						Kelompok Sasaran	Prakiraan Maju Rencana Tahun 2023		Perangkat Daerah Penanggung Jawab
						Target 2022	Pagu Indikatif	Lokasi	Sumber Dana	Prioritas			Target	Pagu Indikatif	
										Nasional	Daerah				
2 15 01 2.06 01	Penyediaan Komponen Instalasi Listrik/Penerangan Bangunan Kantor	Jumlah bulan penyediaan Komponen Instalasi Listrik/Penerangan Bangunan Kantor				12 Bulan	12,750,000	Semua Kab/Kota, Semua Kecamatan, Semua Kelurahan	Dana Transfer Umum-Dana Alokasi Umum	Memperkuat Infrastruktur Untuk Mendukung Pengembangan Ekonomi Dan Pelayanan Dasar	4. Perbaikan Infrastruktur untuk Pengembangan Perekonomian Darah	Kelancaran tugas dinas	12 Bulan	15,000,000	DINAS PERUMAHAN, KAWASAN PERMUKIMAN DAN PERHUBUNGAN
2 15 01 2.06 04	Penyediaan Bahan Logistik Kantor	Jumlah bulan penyediaan bahan logistik				12 bulan	44,500,000	Semua Kab/Kota, Semua Kecamatan, Semua Kelurahan	Dana Transfer Umum - Dana Alokasi Umum	Memperkuat Infrastruktur Untuk Mendukung Pengembangan Ekonomi Dan Pelayanan Dasar	1. Penerapan Tata Kelola Pemerintahan yang Terintegrasi melalui e-gov dan Peningkatan Kapabilitas Aparatur	Kelancaran tugas dinas	12 bulan	50,000,000	DINAS PERUMAHAN, KAWASAN PERMUKIMAN DAN PERHUBUNGAN
2 15 01 2.06 05	Penyediaan Barang Cetakan dan Penggandaan	Jumlah bulan penyerdiaan barang cetakan dan penggandaan				12 bulan	107,250,000	Semua Kab/Kota, Semua Kecamatan, Semua Kelurahan	Dana Transfer Umum-Dana Alokasi Umum	Memperkuat Infrastruktur Untuk Mendukung Pengembangan Ekonomi Dan Pelayanan Dasar	1. Penerapan Tata Kelola Pemerintahan yang Terintegrasi melalui e-gov dan Peningkatan Kapabilitas Aparatur	Kelancaran tugas dinas	12 bulan	109,000,000	DINAS PERUMAHAN, KAWASAN PERMUKIMAN DAN PERHUBUNGAN
2 15 01 2.06 06	Penyediaan Bahan Bacaan dan Peraturan Perundang-undangan	Jumlah bulan penyediaan bahan bacaan				12 bulan	7,500,000	Semua Kab/Kota, Semua Kecamatan, Semua Kelurahan	Dana Transfer Umum-Dana Alokasi Umum	Memperkuat Infrastruktur Untuk Mendukung Pengembangan Ekonomi Dan Pelayanan Dasar	1. Penerapan Tata Kelola Pemerintahan yang Terintegrasi melalui e-gov dan Peningkatan Kapabilitas Aparatur	Kelancaran tugas dinas	12 bulan	8,000,000	DINAS PERUMAHAN, KAWASAN PERMUKIMAN DAN PERHUBUNGAN
2 15 01 2.06 07	Penyediaan Bahan/Material	Jumlah bulan penyediaan bahan material				12 bulan	107,500,000	Semua Kab/Kota, Semua Kecamatan, Semua Kelurahan	Dana Transfer Umum-Dana Alokasi Umum	Memperkuat Infrastruktur Untuk Mendukung Pengembangan Ekonomi Dan Pelayanan Dasar	1. Penerapan Tata Kelola Pemerintahan yang Terintegrasi melalui e-gov dan Peningkatan Kapabilitas Aparatur	Kelancaran tugas dinas	12 bulan	115,000,000	DINAS PERUMAHAN, KAWASAN PERMUKIMAN DAN PERHUBUNGAN
2 15 01 2.06 09	Penyelenggaraan Rapat Koordinasi dan Konsultasi SKPD	Jumlah bulan rapat koordinasi dan konsultasi SKPD				12 bulan	105,750,000	Semua Kab/Kota, Semua Kecamatan, Semua Kelurahan	Dana Transfer Umum-Dana Alokasi Umum	Memperkuat Infrastruktur Untuk Mendukung Pengembangan Ekonomi Dan Pelayanan Dasar	1. Penerapan Tata Kelola Pemerintahan yang Terintegrasi melalui e-gov dan Peningkatan Kapabilitas Aparatur	Kelancaran tugas dinas	12 bulan	115,000,000	DINAS PERUMAHAN, KAWASAN PERMUKIMAN DAN PERHUBUNGAN
2 15 01 2.08	**Penyediaan Jasa Penunjang Urusan Pemerintahan Daerah**	Jumlah bulan penyediaan jasa penunjang urusan pemerintahan	Bulan		Bulan	12 Bulan	**192,750,000**						12 Bulan	**221,500,000**	
2 15 01 2.08 01	Penyediaan Jasa Surat Menyurat	Jumlah bulan penyediaan jasa surat menyurat				12 bulan	6,250,000	Semua Kab/Kota, Semua Kecamatan, Semua Kelurahan	Dana Transfer Umum-Dana Alokasi Umum	Memperkuat Infrastruktur Untuk Mendukung Pengembangan Ekonomi Dan Pelayanan Dasar	1. Penerapan Tata Kelola Pemerintahan yang Terintegrasi melalui e-gov dan Peningkatan Kapabilitas Aparatur	Kelancaran tugas dinas	12 bulan	6,500,000	DINAS PERUMAHAN, KAWASAN PERMUKIMAN DAN PERHUBUNGAN
2 15 01 2.08 02	Penyediaan Jasa Komunikasi, Sumber Daya Air dan Listrik	Jumlah bulan Penyediaan Jasa Komunikasi, Sumber Daya Air dan Listrik				12 Bulan	156,500,000	Semua Kab/Kota, Semua Kecamatan, Semua Kelurahan	Dana Transfer Umum-Dana Alokasi Umum	Memperkuat Infrastruktur Untuk Mendukung Pengembangan Ekonomi Dan Pelayanan Dasar	4. Perbaikan Infrastruktur untuk Pengembangan Perekonomian Darah	Kelancaran tugas dinas	12 Bulan	175,000,000	DINAS PERUMAHAN, KAWASAN PERMUKIMAN DAN PERHUBUNGAN
2 15 01 2.08 04	Penyediaan Jasa Pelayanan Umum Kantor	Jumlah bulan penyediaan pelayanan umum kantor				12 Bulan	30,000,000	Kab. Kebumen, Semua Kecamatan, Semua Kelurahan	Dana Transfer Umum-Dana Alokasi Umum	Memperkuat Infrastruktur Untuk Mendukung Pengembangan Ekonomi Dan Pelayanan Dasar	1. Penerapan Tata Kelola Pemerintahan yang Terintegrasi melalui e-gov dan Peningkatan Kapabilitas Aparatur	Kelancaran tugas dinas	12 Bulan	40,000,000	DINAS PERUMAHAN, KAWASAN PERMUKIMAN DAN PERHUBUNGAN

Rancangan Akhir Rencana Kerja Pemerintah Daerah (RKPD)
Kabupaten Kebumen
Tahun 2022

Kode	Urusan/ Bidang Urusan/ Program/ Kegiatan/ Sub Kegiatan	Indikator Program/ Kegiatan/ Sub Kegiatan	Target Akhir Periode RPJMD	Realisasi Capaian RKPD Tahun 2020	Prakiraan Capaian Target RKPD Tahun 2021	Capaian Kinerja dan Kerangka Pendanaan						Kelompok Sasaran	Prakiraan Maju Rencana Tahun 2023		Perangkat Daerah Penanggung Jawab
						Target 2022	Pagu Indikatif	Lokasi	Sumber Dana	Prioritas			Target	Pagu Indikatif	
										Nasional	Daerah				
2 15 01 2.09	**Pemeliharaan Barang Milik Daerah Penunjang Urusan Pemerintahan Daerah**	Jumlah bulan pemeliharaan barang milik daerah	Bulan		Bulan	12 Bulan	**683,482,000**						12 Bulan	**712,500,000**	
2 15 01 2.09 02	Penyediaan Jasa Pemeliharaan, Biaya Pemeliharaan, Pajak, dan Perizinan Kendaraan Dinas Operasional atau Lapangan	Jumlah bulan Pemeliharaan Kendaraan Dinas Operasional atau Lapangan yang dipelihara				12 Bulan	257,750,000	Semua Kab/Kota, Semua Kecamatan, Semua Kelurahan	Dana Transfer Umum-Dana Alokasi Umum	Memperkuat Infrastruktur Untuk Mendukung Pengembangan Ekonomi Dan Pelayanan Dasar	4. Perbaikan Infrastruktur untuk Pengembangan Perekonomian Darah	Kelancaran tugas dinas	12 Bulan	275,000,000	DINAS PERUMAHAN, KAWASAN PERMUKIMAN DAN PERHUBUNGAN
2 15 01 2.09 05	Pemeliharaan Mebel	Jumlah unit mebeler terpelihara				30 unit	10,000,000	Semua Kab/Kota, Semua Kecamatan, Semua Kelurahan	Dana Transfer Umum-Dana Alokasi Umum	Memperkuat Infrastruktur Untuk Mendukung Pengembangan Ekonomi Dan Pelayanan Dasar	1. Penerapan Tata Kelola Pemerintahan yang Terintegrasi melalui e-gov dan Peningkatan Kapabilitas Aparatur	Kelancaran tugas dinas	30 unit	12,500,000	DINAS PERUMAHAN, KAWASAN PERMUKIMAN DAN PERHUBUNGAN
2 15 01 2.09 06	Pemeliharaan Peralatan dan Mesin Lainnya	Jumlah unit peralatan dan mesin lainnya terpelihara				25 unit	46,000,000	Semua Kab/Kota, Semua Kecamatan, Semua Kelurahan	Dana Transfer Umum-Dana Alokasi Umum	Memperkuat Infrastruktur Untuk Mendukung Pengembangan Ekonomi Dan Pelayanan Dasar	1. Penerapan Tata Kelola Pemerintahan yang Terintegrasi melalui e-gov dan Peningkatan Kapabilitas Aparatur	Kelancaran tugas dinas	25 unit	50,000,000	DINAS PERUMAHAN, KAWASAN PERMUKIMAN DAN PERHUBUNGAN
2 15 01 2.09 09	Pemeliharaan/Rehabilitasi Gedung Kantor dan Bangunan Lainnya	Jumlah unit gerdung kantor/bangunan lainnya terpelihara				1 unit	369,732,000	Semua Kab/Kota, Semua Kecamatan, Semua Kelurahan	Dana Transfer Umum-Dana Alokasi Umum	Memperkuat Infrastruktur Untuk Mendukung Pengembangan Ekonomi Dan Pelayanan Dasar	1. Penerapan Tata Kelola Pemerintahan yang Terintegrasi melalui e-gov dan Peningkatan Kapabilitas Aparatur	Kelancaran tugas dinas	1 unit	375,000,000	DINAS PERUMAHAN, KAWASAN PERMUKIMAN DAN PERHUBUNGAN
2 15 02	**PROGRAM PENYELENGGARAAN LALU LINTAS DAN ANGKUTAN JALAN (LLAJ)**	Indeks Infrastruktur Perhubungan	%		%	72.22 %	**18,608,271,000**						72.22 %	**21,405,000,000**	
2 15 02 2.02	**Penyediaan Perlengkapan Jalan di Jalan Kabupaten/Kota**	Jumlah paket pengadaan dan pemeliharaan perlengkapan jalan yang diadakan	paket		paket	20 paket	**12,884,260,000**						20 paket	**16,000,000,000**	
2 15 02 2.02 02	Penyediaan Perlengkapan Jalan di Jalan Kabupaten/Kota	Desa Demangsari, Kab. Kebumen, Ayah, Demangsari (P) Desa Kalibagor Kecamatan Kebumen Kabupaten Kebumen, Kab. Kebumen, Kebumen, Kalibagor (P) Desa Kaliputih, Kab. Kebumen, Kutowinangun, Kaliputih (P) Desa Kalitengah, Kab. Kebumen, Gombong, Kalitengah (P) di Desa Jogomertan, Desa Ampelsari dan Desa Sadang Wetan, Kab. Kebumen, Petanahan, Jogomertan (P) Dukuh Pamrin, RT3 RW2 Desa Tanjungseto, Kab. Kebumen, Kutowinangun,				10 Unit 5 Titik 1 Paket 5 Paket 1 Paket 2 Titik 1 Titik 6 Titik 1 Paket 2 Titik 1 Titik 5 Titik 1 Paket 6 paket 1 paket 1 paket 1 Paket 2 Paket	2,333,360,000	Semua Kab/Kota, Semua Kecamatan, Semua Kelurahan Kab. Kebumen, Ayah, Karangduwur Kab. Kebumen, Ayah, Jintung Kab. Kebumen, Ayah, Ayah Kab. Kebumen, Buayan, Karangbolong Kab. Kebumen, Buayan, Jladri Kab. Kebumen, Buayan, Rangkah	Dana Transfer Umum-Dana Alokasi Umum	Memperkuat Infrastruktur Untuk Mendukung Pengembangan Ekonomi Dan Pelayanan Dasar	4. Perbaikan Infrastruktur untuk Pengembangan Perekonomian Darah	Perlengkapan jalan dan pengguna jalan	10 Unit 5 Titik 1 Paket 5 Paket 1 Paket 2 Titik 1 Titik 6 Titik 1 Paket 2 Titik 1 Titik 5 Titik 1 Paket 6 paket 1 paket 1 paket 1 Paket 2 Paket	4,000,000,000	DINAS PERUMAHAN, KAWASAN PERMUKIMAN DAN PERHUBUNGAN

Rancangan Akhir Rencana Kerja Pemerintah Daerah (RKPD)
Kabupaten Kebumen
Tahun 2022

Kode	Urusan/ Bidang Urusan/ Program/ Kegiatan/ Sub Kegiatan	Indikator Program/ Kegiatan/ Sub Kegiatan	Target Akhir Periode RPJMD	Realisasi Capaian RKPD Tahun 2020	Prakiraan Capaian Target RKPD Tahun 2021	Capaian Kinerja dan Kerangka Pendanaan						Kelompok Sasaran	Prakiraan Maju Rencana Tahun 2023		Perangkat Daerah Penanggung Jawab
						Target 2022	Pagu Indikatif	Lokasi	Sumber Dana	Prioritas			Target	Pagu Indikatif	
										Nasional	Daerah				
		Tanjungseto (P) Dusun Pringtutul Utara RT 09 RW 01 Jalan Pringtutul - Rowokele, Kab. Kebumen, Rowokele, Pringtutul (P) Jalan Desa Karangsambung 6 titik, Kab. Kebumen, Karangsambung, Plumbon (P) Jalan Desa Karang Tengah, Kab. Kebumen, Poncowarno, Karangtengah (P) Jalan Kabupaten di Desa Nampudadi (Ruas Jalan Kritig - Petanahan), Kab. Kebumen, Petanahan, Nampudadi (P) Jalan kretek - giyanti, Kab. Kebumen, Rowokele, Giyanti (P) Jalan Perintis RW 5 dan RW 6, Kab. Kebumen, Kebumen, Kebumen (P) Jumlah Paket Cermin Tikungan dan Deliniator(Sruweng, Karanggayam, Pejagoan, Karanganyar, Poncowarno, Petanahan, Ayah) Jumlah paket pengadaan LPJU Jumlah Paket Pengadaan Marka (Alian, Prembun, Ambal, Karanganyar, Kebumen, Pejagoan, Puring, Petanahan, Buluspesantren, Klirong, Ambal, Mirit) Jumlah Paket Pengadaan Pagar Pengaman Jalan(Alian, Adimulyo, Karanggayam, Ayah, Sadang) Jumlah Paket Pengadaan Rambu Elektronik (Kebumen Jumlah Paket Pengadaan Rambu (Kebumen, Prembun, Sruweng, Gombong, Bonorowo, Karanganyar, Rowokele, Alian, Karanganyar, Karangsambung, Kodim) Jumlah Paket Pengadaan Rambu Protable (Kebumen, Kodim) Jumlah paket pengadaan Sarpras Jumlah Paket Pengadaan Warning Lamp (Puring,				1 Paket 1 paket 1 Paket 2 Titik 1 dokumen 3 Titik 3 Titik 3 Titik 3 Titik 10 Unit 10 Titik 24 Titik 1 Paket 1 Paket		Kab. Kebumen, Buayan, Rogodono Kab. Kebumen, Buayan, Nogoraji Kab. Kebumen, Buayan, Mergosono Kab. Kebumen, Buayan, Jogomulyo Kab. Kebumen, Buayan, Jatiroto Kab. Kebumen, Puring, Krandegan Kab. Kebumen, Puring, Madurejo Kab. Kebumen, Puring, Sidodadi Kab. Kebumen, Petanahan, Karangduwur Kab. Kebumen, Petanahan, Grogolbeningsari Kab. Kebumen, Petanahan, Tanjungsari Kab. Kebumen, Petanahan, Banjarwinangun Kab. Kebumen, Klirong, Jatimalang Kab. Kebumen, Buluspesantren, Arjowinangun Kab. Kebumen, Buluspesantren, Sidomoro Kab. Kebumen, Ambal, Prasutan Kab. Kebumen, Ambal, Surobayan Kab. Kebumen, Mirit, Mirit Kab. Kebumen, Mirit, Patukgawemulyo Kab. Kebumen, Mirit, Wirogaten Kab. Kebumen, Mirit, Sarwogadung Kab. Kebumen, Prembun,					1 Paket 1 paket 1 Paket 2 Titik 1 dokumen 3 Titik 3 Titik 3 Titik 3 Titik 10 Unit 10 Titik 24 Titik 1 Paket 1 Paket		

Rancangan Akhir Rencana Kerja Pemerintah Daerah (RKPD)
Kabupaten Kebumen
Tahun 2022

Kode	Urusan/ Bidang Urusan/ Program/ Kegiatan/ Sub Kegiatan	Indikator Program/ Kegiatan/ Sub Kegiatan	Target Akhir Periode RPJMD	Realisasi Capaian RKPD Tahun 2020	Prakiraan Capaian Target RKPD Tahun 2021	Capaian Kinerja dan Kerangka Pendanaan						Kelompok Sasaran	Prakiraan Maju Rencana Tahun 2023		Perangkat Daerah Penanggung Jawab
						Target 2022	Pagu Indikatif	Lokasi	Sumber Dana	Prioritas			Target	Pagu Indikatif	
										Nasional	Daerah				
		Petanahan, Buluspesantren, Klirong, Ambal, Mirit) Kelurahan Panjatan Rw 03 Kecamatan Karanganyar, Kab. Kebumen, Karanganyar, Panjatan (P) Materplan perlengkapan jalan(Rambu,pagar pengaman APILL dan Sarpras lainya) RT.01 RW.01 RT.02 RW.02 Desa Kaliputih Kecamatan Kutowinangun, Kab. Kebumen, Kutowinangun, Kaliputih (P) RT1 RW3 Dukuh Karangdadi, Kab. Kebumen, Alian, Bojongsari (P) Ruas Jalan Kabupaten di Desa Jogomertan menuju Makam, Kab. Kebumen, Petanahan, Jogomertan (P) Ruas Jalan Kabupaten di Desa Tresnorejo menuju Balai Desa, Kab. Kebumen, Petanahan, Tresnorejo (P) RW. 01, RW. 02 RW. 03 dan RW. 04, Kab. Kebumen, Sempor, Selokerto (P) RW.01, RW.02, RW.03 RW.04 Desa bagung Kecamatan Prembun, Kab. Kebumen, Prembun, Bagung (P) RW.01, RW.02, RW.03, RW.04, RW.05, RW.06, RW.07 Desa Prembun Kecamatan Prembun, Kab. Kebumen, Prembun, Prembun (P) Se Kabupaten Kebumen, Kab. Kebumen, Seluruh Kecamatan dan Kelurahan/Desa (P) Seluruh Wilayah Kabupaten Kebumen, Kab. Kebumen, Seluruh Kecamatan dan Kelurahan/Desa (P)						Kedungwaru Kab. Kebumen, Prembun, Kabuaran Kab. Kebumen, Kutowinangun, Kuwarisan Kab. Kebumen, Kutowinangun, Kaliputih Kab. Kebumen, Kutowinangun, Pesalakan Kab. Kebumen, Kutowinangun, Karangsari Kab. Kebumen, Alian, Kemangguan Kab. Kebumen, Alian, Wonokromo Kab. Kebumen, Alian, Sawangan Kab. Kebumen, Kebumen, Kebumen Kab. Kebumen, Kebumen, Bumirejo Kab. Kebumen, Pejagoan, Pejagoan Kab. Kebumen, Pejagoan, Jemur Kab. Kebumen, Sruweng, Menganti Kab. Kebumen, Sruweng, Trikarso Kab. Kebumen, Sruweng, Sidoarjo Kab. Kebumen, Sruweng, Karangpule Kab. Kebumen, Adimulyo, Sugihwaras Kab. Kebumen, Adimulyo, Candiwulan Kab. Kebumen, Adimulyo, Adikarto Kab. Kebumen, Adimulyo, Adimulyo						

Rancangan Akhir Rencana Kerja Pemerintah Daerah (RKPD)
Kabupaten Kebumen
Tahun 2022

Kode	Urusan/ Bidang Urusan/ Program/ Kegiatan/ Sub Kegiatan	Indikator Program/ Kegiatan/ Sub Kegiatan	Target Akhir Periode RPJMD	Realisasi Capaian RKPD Tahun 2020	Prakiraan Capaian Target RKPD Tahun 2021	Capaian Kinerja dan Kerangka Pendanaan						Kelompok Sasaran	Prakiraan Maju Rencana Tahun 2023		Perangkat Daerah Penanggung Jawab
						Target 2022	Pagu Indikatif	Lokasi	Sumber Dana	Prioritas			Target	Pagu Indikatif	
										Nasional	Daerah				
								Kab. Kebumen, Adimulyo, Temanggal Kab. Kebumen, Adimulyo, Adiluhur Kab. Kebumen, Adimulyo, Kemujan Kab. Kebumen, Adimulyo, Mangunharjo Kab. Kebumen, Adimulyo, Meles Kab. Kebumen, Adimulyo, Bonjok Kab. Kebumen, Adimulyo, Arjosari Kab. Kebumen, Adimulyo, Sidomukti Kab. Kebumen, Kuwarasan, Kuwarasan Kab. Kebumen, Kuwarasan, Madureso Kab. Kebumen, Kuwarasan, Mangli Kab. Kebumen, Kuwarasan, Ori Kab. Kebumen, Kuwarasan, Gumawang Kab. Kebumen, Kuwarasan, Gunungmujil Kab. Kebumen, Kuwarasan, Jatimulyo Kab. Kebumen, Rowokele, Rowokele Kab. Kebumen, Rowokele, Kretek Kab. Kebumen, Rowokele, Giyanti Kab. Kebumen, Rowokele, Wonoharjo Kab. Kebumen, Sempor, Selokerto						

Rancangan Akhir Rencana Kerja Pemerintah Daerah (RKPD)
Kabupaten Kebumen
Tahun 2022

Kode	Urusan/ Bidang Urusan/ Program/ Kegiatan/ Sub Kegiatan	Indikator Program/ Kegiatan/ Sub Kegiatan	Target Akhir Periode RPJMD	Realisasi Capaian RKPD Tahun 2020	Prakiraan Capaian Target RKPD Tahun 2021	Capaian Kinerja dan Kerangka Pendanaan						Kelompok Sasaran	Prakiraan Maju Rencana Tahun 2023		Perangkat Daerah Penanggung Jawab
						Target 2022	Pagu Indikatif	Lokasi	Sumber Dana	Prioritas			Target	Pagu Indikatif	
										Nasional	Daerah				
								Kab. Kebumen, Sempor, Bejiruyung Kab. Kebumen, Sempor, Pekuncen Kab. Kebumen, Sempor, Semali Kab. Kebumen, Sempor, Sampang Kab. Kebumen, Gombong, Wonokriyo Kab. Kebumen, Gombong, Kedungpuji Kab. Kebumen, Gombong, Semondo Kab. Kebumen, Gombong, Semanding Kab. Kebumen, Karanganyar, Jatiluhur Kab. Kebumen, Karanganyar, Karangkemiri Kab. Kebumen, Karanganyar, Grenggeng Kab. Kebumen, Karanggayam, Penimbun Kab. Kebumen, Karanggayam, Logandu Kab. Kebumen, Karanggayam, Glontor Kab. Kebumen, Sadang, Sadangkulon Kab. Kebumen, Sadang, Sadangwetan Kab. Kebumen, Bonorowo, Mrentul Kab. Kebumen, Padureso, Kalijering Kab. Kebumen, Padureso, Padureso Kab. Kebumen, Poncowarno, Poncowarno						

Rancangan Akhir Rencana Kerja Pemerintah Daerah (RKPD)
Kabupaten Kebumen
Tahun 2022

Kode	Urusan/ Bidang Urusan/ Program/ Kegiatan/ Sub Kegiatan	Indikator Program/ Kegiatan/ Sub Kegiatan	Target Akhir Periode RPJMD	Realisasi Capaian RKPD Tahun 2020	Prakiraan Capaian Target RKPD Tahun 2021	Capaian Kinerja dan Kerangka Pendanaan						Kelompok Sasaran	Prakiraan Maju Rencana Tahun 2023		Perangkat Daerah Penanggung Jawab
						Target 2022	Pagu Indikatif	Lokasi	Sumber Dana	Prioritas			Target	Pagu Indikatif	
										Nasional	Daerah				
								Kab. Kebumen, Poncowarno, Karangtengah Kab. Kebumen, Karangsambung, Pujotirto Kab. Kebumen, Karangsambung, Langse Kab. Kebumen, Karangsambung, Karangsambung							
2 15 02 2.02 04	Rehabilitasi dan Pemeliharaan Perlengkapan Jalan	Jumlah bulan pembayaran listrik PJU jumlah paket pemeliharaan APILL Jumlah Paket Pemeliharaan LPJU Jumlah paket pengadaan peralatan perbaikan sarpras Jumlah paket sarpras yang diadakan (Sarpras Kearsipan,APAR,AC,Komputer Printer,CCTV,Peralatan Zoom Meeting) Jumlah pembayaran THL PJU Jumlah pembayaran THL Sarpras Lalu Lintas				12 Bulan 1 Paket 1 Paket 1 Paket 1 Paket 9 orang 3 orang	10,550,900,000	Kab. Kebumen, Semua Kecamatan, Semua Kelurahan	Dana Transfer Umum-Dana Alokasi Umum	Memperkuat Infrastruktur Untuk Mendukung Pengembangan Ekonomi Dan Pelayanan Dasar	4. Perbaikan Infrastruktur untuk Pengembangan Perekonomian Darah	Perlengkapan jalan dan pengguna jalan	12 Bulan 1 Paket 1 Paket 1 Paket 1 Paket 9 orang 3 orang	12,000,000,000	DINAS PERUMAHAN, KAWASAN PERMUKIMAN DAN PERHUBUNGAN
2 15 02 2.03	**Pengelolaan Terminal Penumpang Tipe C**	Jumlah paket pengadaan pagar Terminal Karangsambung	paket		paket	1 paket	**648,500,000**						1 paket	**700,000,000**	
2 15 02 2.03 03	Pengembangan Sarana dan Prasarana Terminal	Jumkah dokumen andalalin Jumlah kajian dokumen Terminal JJLS Jumlah paket pengadaan pagar tanah terminal Karang Sambung				1 Dokumen 1 dokumen 1 paket	648,500,000	Kab. Kebumen, Karangsambung, Karangsambung	Dana Transfer Umum-Dana Alokasi Umum	Memperkuat Infrastruktur Untuk Mendukung Pengembangan Ekonomi Dan Pelayanan Dasar	4. Perbaikan Infrastruktur untuk Pengembangan Perekonomian Darah	Pengamanan Aset	1 Dokumen 1 dokumen 1 paket	700,000,000	DINAS PERUMAHAN, KAWASAN PERMUKIMAN DAN PERHUBUNGAN
2 15 02 2.04	**Penerbitan Izin Penyelenggaraan dan Pembangunan Fasilitas Parkir**	Jumlah Koordinasi pengawasan parkir	kali		kali	12 kali	**137,500,000**						12 kali	**140,000,000**	
2 15 02 2.04 02	Koordinasi dan Sinkronisasi Pengawasan Pelaksanaan Izin Penyelenggaraan dan Pembangunan Fasilitas Parkir Kewenangan Kabupaten/Kota	Jumlah Koordinasi Pengawasan Parkir Jumlah Pembayaran THL Parkir				12 kali 2 orang	137,500,000	Semua Kab/Kota, Semua Kecamatan, Semua Kelurahan	Dana Transfer Umum-Dana Alokasi Umum	Memperkuat Infrastruktur Untuk Mendukung Pengembangan Ekonomi Dan Pelayanan Dasar	4. Perbaikan Infrastruktur untuk Pengembangan Perekonomian Darah	Petugas parkir	12 kali 2 orang	140,000,000	DINAS PERUMAHAN, KAWASAN PERMUKIMAN DAN PERHUBUNGAN
2 15 02 2.05	**Pengujian Berkala Kendaraan Bermotor**	Rasio Cakupan Kebijakan Pengujian Kendaraan Bermotor	%		%	100 %	**1,500,740,000**						100 %	**1,080,000,000**	
2 15 02 2.05 01	Penyediaan Sarana dan Prasarana Pengujian Berkala Kendaraan Bermotor	Jumlah Paket pengadaan alat pengujian kendaraan bermotor Server Uji KIR dan manajemen lalu lintas				1 Paket 1 unit	935,740,000	Semua Kab/Kota, Semua Kecamatan, Semua Kelurahan	Dana Transfer Umum-Dana Alokasi Umum	Memperkuat Infrastruktur Untuk Mendukung Pengembangan Ekonomi Dan Pelayanan Dasar	4. Perbaikan Infrastruktur untuk Pengembangan Perekonomian Darah	Kendaraan Bermotor Wajib Uji	1 Paket 1 unit	500,000,000	DINAS PERUMAHAN, KAWASAN PERMUKIMAN DAN PERHUBUNGAN

Rancangan Akhir Rencana Kerja Pemerintah Daerah (RKPD)
Kabupaten Kebumen
Tahun 2022

Kode	Urusan/ Bidang Urusan/ Program/ Kegiatan/ Sub Kegiatan	Indikator Program/ Kegiatan/ Sub Kegiatan	Target Akhir Periode RPJMD	Realisasi Capaian RKPD Tahun 2020	Prakiraan Capaian Target RKPD Tahun 2021	Capaian Kinerja dan Kerangka Pendanaan						Kelompok Sasaran	Prakiraan Maju Rencana Tahun 2023		Perangkat Daerah Penanggung Jawab
						Target 2022	Pagu Indikatif	Lokasi	Sumber Dana	Prioritas			Target	Pagu Indikatif	
										Nasional	Daerah				
2 15 02 2.05 04	Penyediaan Bukti Lulus Uji Pengujian Berkala Kendaraan Bermotor	Jumlah bulan penyediaan bukti lulus uji kend bermotor Jumlah pembayaran THL Adm Penguji Jumlah pembayaran THL Penguji				12 Bulan 3 orang 3 orang	460,000,000	Kab. Kebumen, Semua Kecamatan, Semua Kelurahan	Dana Transfer Umum-Dana Alokasi Umum	Memperkuat Infrastruktur Untuk Mendukung Pengembangan Ekonomi Dan Pelayanan Dasar	4. Perbaikan Infrastruktur untuk Pengembangan Perekonomian Darah	Kendaraan Bermotor Wajib Uji	12 Bulan 3 orang 3 orang	470,000,000	DINAS PERUMAHAN, KAWASAN PERMUKIMAN DAN PERHUBUNGAN
2 15 02 2.05 07	Pemeliharaan Sarana dan Prasarana Pengujian Berkala Kendaraan Bermotor	Jumlah bulan penyediaan alat uji yang dipelihara				9 unit	105,000,000	Kab. Kebumen, Semua Kecamatan, Semua Kelurahan	Dana Transfer Umum-Dana Alokasi Umum	Memperkuat Infrastruktur Untuk Mendukung Pengembangan Ekonomi Dan Pelayanan Dasar	4. Perbaikan Infrastruktur untuk Pengembangan Perekonomian Darah	Kendaraan Bermotor Wajib Uji	9 unit	110,000,000	DINAS PERUMAHAN, KAWASAN PERMUKIMAN DAN PERHUBUNGAN
2 15 02 2.06	**Pelaksanaan Manajemen dan Rekayasa Lalu Lintas untuk Jaringan Jalan Kabupaten/Kota**	Indeks Infrastruktur Perhubungan	%		%	72.22 %	**950,000,000**						72.22 %	**975,000,000**	
2 15 02 2.06 04	Pengawasan dan Pengendalian Efektivitas Pelaksanaan Kebijakan untuk Jalan Kabupaten/Kota	Jumlah Bulan pengamanan ,OLJ/patroli pengendalian lalu lintas Jumlah koordinasi lintas sektoral (Forum LLAJ) Jumlah pelaksanaan pengamanan Posko				12 Bulan 11 kali 2 Kegiatan	950,000,000	Semua Kab/Kota, Semua Kecamatan, Semua Kelurahan	Dana Transfer Umum-Dana Alokasi Umum	Memperkuat Infrastruktur Untuk Mendukung Pengembangan Ekonomi Dan Pelayanan Dasar	4. Perbaikan Infrastruktur untuk Pengembangan Perekonomian Darah	Pengamanan arus lalu lintas	12 Bulan 11 kali 2 Kegiatan	975,000,000	DINAS PERUMAHAN, KAWASAN PERMUKIMAN DAN PERHUBUNGAN
2 15 02 2.07	**Persetujuan Hasil Analisis Dampak Lalu Lintas (Andalalin) untuk Jalan Kabupaten/Kota**	Jumlah rakor penilaian andalalin	kali		kali	20 kali	**38,071,000**						20 kali	**40,000,000**	
2 15 02 2.07 03	Koordinasi dan Sinkronisasi Penilaian Hasil Andalalin	Jumlah rakor penilaian andalalin				20 kali	38,071,000	Semua Kab/Kota, Semua Kecamatan, Semua Kelurahan	Dana Transfer Umum-Dana Alokasi Umum	Memperkuat Infrastruktur Untuk Mendukung Pengembangan Ekonomi Dan Pelayanan Dasar	4. Perbaikan Infrastruktur untuk Pengembangan Perekonomian Darah	Pengendalian lalu lintas	20 kali	40,000,000	DINAS PERUMAHAN, KAWASAN PERMUKIMAN DAN PERHUBUNGAN
2 15 02 2.08	**Audit dan Inspeksi Keselamatan LLAJ di Jalan**	Rasio cakupan kebijakan pelaksanaan audit dan inspeksi keselamatan LLAJ dan Pengawasan Pengendalian Terhadap Sarpras Keselatan Transportasi	%		%	100 %	**2,232,640,000**						100 %	**2,250,000,000**	
2 15 02 2.08 04	Pelaksanaan Inspeksi, Audit dan Pemantauan Pemenuhan Persyaratan Penyelenggaraan Kompetensi Pengemudi Kendaraan Bermotor Kabupaten/Kota	Jumlah Pos PJL yang dipelihara Jumlah sosialisasi lalu lintas kepada pelajar,sopir,masyarakat Pembayaran THL PJL 14 Lokasi (84 orang) dan 2 THL Adm				14 unit 12 kali 86 orang	2,232,640,000	Semua Kab/Kota, Semua Kecamatan, Semua Kelurahan	Dana Transfer Umum-Dana Alokasi Umum	Memperkuat Infrastruktur Untuk Mendukung Pengembangan Ekonomi Dan Pelayanan Dasar	4. Perbaikan Infrastruktur untuk Pengembangan Perekonomian Darah	Pengemudi Kendaraan Bermotor	14 unit 12 kali 86 orang	2,250,000,000	DINAS PERUMAHAN, KAWASAN PERMUKIMAN DAN PERHUBUNGAN
2 15 02 2.09	**Penyediaan Angkutan Umum untuk Jasa Angkutan Orang dan/atau Barang antar Kota dalam 1 (satu) Daerah Kabupaten/Kota**	Jumlah pengawasan dan pengendalian angkutan umum	kali		kali	12 kali	**75,000,000**						12 kali	**75,000,000**	
2 15 02 2.09 02	Pengendalian dan Pengawasan Ketersediaan Angkutan Umum untuk	Jumlah pengawasan pengendalian angkutan				15 kali	75,000,000	Semua Kab/Kota,	Dana Transfer Umum-Dana Alokasi Umum	Memperkuat Infrastruktur Untuk Mendukung	4. Perbaikan Infrastruktur untuk Pengembangan	Pengguna Angkutan	15 kali	75,000,000	DINAS PERUMAHAN, KAWASAN PERMUKIMAN DAN PERHUBUNGAN

Rancangan Akhir Rencana Kerja Pemerintah Daerah (RKPD)
Kabupaten Kebumen
Tahun 2022

Kode	Urusan/ Bidang Urusan/ Program/ Kegiatan/ Sub Kegiatan	Indikator Program/ Kegiatan/ Sub Kegiatan	Target Akhir Periode RPJMD	Realisasi Capaian RKPD Tahun 2020	Prakiraan Capaian Target RKPD Tahun 2021	Capaian Kinerja dan Kerangka Pendanaan						Kelompok Sasaran	Prakiraan Maju Rencana Tahun 2023		Perangkat Daerah Penanggung Jawab
						Target 2022	Pagu Indikatif	Lokasi	Sumber Dana	Prioritas			Target	Pagu Indikatif	
										Nasional	Daerah				
	Jasa angkutan Orang dan/atau Barang Antar Kota dalam 1 (satu) Kabupaten/Kota	umum						Semua Kecamatan, Semua Kelurahan		Pengembangan Ekonomi Dan Pelayanan Dasar	Perekonomian Darah				
2 15 02 2.14	**Penerbitan Izin Penyelenggaraan Angkutan Orang dalam Trayek Lintas Daerah Kabupaten/Kota dalam 1 (satu) Daerah Kabupaten/Kota**	Jumlah dokumen pemenuhan dan persyaratan ijin penyelenggaraan angkutan orang dalam trayek lintas daerah Kab/Kota dalam satu daerah Kab/Kota	Dokumen		Dokumen	80 Dokumen	**141,560,000**						80 Dokumen	**145,000,000**	
2 15 02 2.14 01	Fasilitasi Pemenuhan Persyaratan Perolehan Izin Penyelenggaraan Angkutan Orang dalam Trayek Kewenangan Kabupaten/Kota dalam Sistem Pelayanan Perizinan Berusaha Terintegrasi Secara Elektronik	Jumlah dokumen pemenuhan persyaratan perolehan ijin penyelenggaraan angkutan orang dalanm tarayek Jumlah THL yang terbayarkan				80 Dokumen 3 orang	141,560,000	Semua Kab/Kota, Semua Kecamatan, Semua Kelurahan	Dana Transfer Umum-Dana Alokasi Umum	Memperkuat Infrastruktur Untuk Mendukung Pengembangan Ekonomi Dan Pelayanan Dasar	4. Perbaikan Infrastruktur untuk Pengembangan Perekonomian Darah	Perijinan angkutan	80 Dokumen 3 orang	145,000,000	DINAS PERUMAHAN, KAWASAN PERMUKIMAN DAN PERHUBUNGAN
					TOTAL	**39,785,530,000**								**48,860,000,000**	

Rancangan Akhir Rencana Kerja Pemerintah Daerah (RKPD)
Kabupaten Kebumen
Tahun 2022

Kode					Urusan/ Bidang Urusan/ Program/ Kegiatan/ Sub Kegiatan	Indikator Program/ Kegiatan/ Sub Kegiatan	Target Akhir Periode RPJMD	Realisasi Capaian RKPD Tahun 2020	Prakiraan Capaian Target RKPD Tahun 2021	Capaian Kinerja dan Kerangka Pendanaan						Kelompok Sasaran	Prakiraan Maju Rencana Tahun 2023		Perangkat Daerah Penanggung Jawab
										Target 2022	Pagu Indikatif	Lokasi	Sumber Dana	Prioritas			Target	Pagu Indikatif	
														Nasional	Daerah				
1					**URUSAN PEMERINTAHAN WAJIB YANG BERKAITAN DENGAN PELAYANAN DASAR**														
1	**05**				**URUSAN PEMERINTAHAN BIDANG KETENTERAMAN DAN KETERTIBAN UMUM SERTA PERLINDUNGAN MASYARAKAT**						**12,529,272,000**								**13,028,320,100**	
1	**05**	**01**			**PROGRAM PENUNJANG URUSAN PEMERINTAHAN DAERAH KABUPATEN/KOTA**	Cakupan pelayanan penunjang urusan pemerintahan daerah	%		%	100 %	**6,656,922,000**						100 %	**6,926,889,100**	
1	**05**	**01**	2.01		**Perencanaan, Penganggaran, dan Evaluasi Kinerja Perangkat Daerah**	Jumlah dokumen perencanaan dan evaluasi kinerja perangkat daerah yang tersusun	dokumen		dokumen	13 dokumen	**30,000,000**						13 dokumen	**33,000,000**	
1	05	01	2.01	01	Penyusunan Dokumen Perencanaan Perangkat Daerah	Jumlah Dokumen Perencanaan Perangkat Daerah yang Tersusun				7 dokumen	15,000,000	Kab. Kebumen, Semua Kecamatan, Semua Kelurahan	Dana Transfer Umum-Dana Alokasi Umum	Memperkuat Stabilitas Polhukhankam Dan Transformasi Pelayanan Publik	5. Peningkatan Kondusivitas Wilayah dan Mitigasi Bencana	ASN Satpol PP	7 dokumen	16,500,000	SATUAN POLISI PAMONG PRAJA
1	05	01	2.01	07	Evaluasi Kinerja Perangkat Daerah	Jumlah dokumen evaluasi kinerja perangkat daerah (Profil, SKM, LKJIP,LKPJ,SAKIP,LPPD)				6 dokumen	15,000,000	Kab. Kebumen, Semua Kecamatan, Semua Kelurahan	Dana Transfer Umum-Dana Alokasi Umum	Memperkuat Stabilitas Polhukhankam Dan Transformasi Pelayanan Publik	5. Peningkatan Kondusivitas Wilayah dan Mitigasi Bencana	ASN Satpol PP	6 dokumen	16,500,000	SATUAN POLISI PAMONG PRAJA
1	**05**	**01**	2.02		**Administrasi Keuangan Perangkat Daerah**	Jumlah bulan administrasi keuangan perangkat daerah	bulan		bulan	12 bulan	**5,503,041,000**						12 bulan	**5,594,344,000**	
1	05	01	2.02	01	Penyediaan Gaji dan Tunjangan ASN	Jumlah ASN yang mendapatkan gaji dan tunjangan				50 orang	5,455,041,000	Kab. Kebumen, Semua Kecamatan, Semua Kelurahan	Dana Transfer Umum-Dana Alokasi Umum	Memperkuat Stabilitas Polhukhankam Dan Transformasi Pelayanan Publik	5. Peningkatan Kondusivitas Wilayah dan Mitigasi Bencana	ASN Satpol PP Kab Kebumen	50 orang	5,541,544,000	SATUAN POLISI PAMONG PRAJA
1	05	01	2.02	03	Pelaksanaan Penatausahaan dan Pengujian/Verifikasi Keuangan SKPD	Jumlah Dokumen penatausahaan dan pengujian/verifikasi keuangan SKPD yang tersusun				4 dokumen	48,000,000	Kab. Kebumen, Semua Kecamatan, Semua Kelurahan	Dana Transfer Umum-Dana Alokasi Umum	Memperkuat Stabilitas Polhukhankam Dan Transformasi Pelayanan Publik	5. Peningkatan Kondusivitas Wilayah dan Mitigasi Bencana	ASN Satpol PP Kab Kebumen	4 dokumen	52,800,000	SATUAN POLISI PAMONG PRAJA
1	**05**	**01**	2.05		**Administrasi Kepegawaian Perangkat Daerah**	Jumlah bulan Administrasi Kepegawaian Perangkat Daerah	bulan		bulan	12 bulan	**562,840,000**						12 bulan	**600,000,000**	
1	05	01	2.05	02	Pengadaan Pakaian Dinas Beserta Atribut Kelengkapannya	Jumlah stel pakaian dinas bagi ASN dan non ASN Satpol PP dan Damkar				215 stel	150,500,000		Dana Transfer Umum-Dana Alokasi Umum	Membangun Lingkungan Hidup, Meningkatkan Ketahanan Bencana Dan Perubahan Iklim	5. Peningkatan Kondusivitas Wilayah dan Mitigasi Bencana	ASN dan Non ASN Satpol PP Kabupaten Kebumen	215 stel	180,000,000	SATUAN POLISI PAMONG PRAJA
1	05	01	2.05	09	Pendidikan dan Pelatihan Pegawai Berdasarkan Tugas dan Fungsi	Jumlah anggota Satpol PP Satlinmas dan damkar yang mendapat pelatihan				100 orang	162,340,000	Kab. Kebumen, Semua Kecamatan, Semua Kelurahan	Dana Transfer Umum-Dana Alokasi Umum	Membangun Lingkungan Hidup, Meningkatkan Ketahanan Bencana Dan Perubahan Iklim	5. Peningkatan Kondusivitas Wilayah dan Mitigasi Bencana	ASN dan Non ASN Satpol PP Kabupaten Kebumen	100 orang	165,000,000	SATUAN POLISI PAMONG PRAJA
1	05	01	2.05	10	Sosialisasi Peraturan Perundang-Undangan	Jumlah anggota masyarakat meningkat pengetahuan terkait cukai produk tembakau				360 orang	250,000,000		Dana Transfer Umum-Dana Alokasi Umum	Membangun Lingkungan Hidup, Meningkatkan Ketahanan Bencana Dan Perubahan Iklim	5. Peningkatan Kondusivitas Wilayah dan Mitigasi Bencana	ASN dan Non ASN Satpol PP Kabupaten Kebumen	360 orang	255,000,000	SATUAN POLISI PAMONG PRAJA
1	**05**	**01**	2.06		**Administrasi Umum Perangkat Daerah**	Jumlah bulan penyediaan Administrasi Umum Perangkat Daerah	bulan		bulan	12 bulan	**189,500,000**						12 bulan	**253,200,000**	

Rancangan Akhir Rencana Kerja Pemerintah Daerah (RKPD)
Kabupaten Kebumen
Tahun 2022

Kode	Urusan/ Bidang Urusan/ Program/ Kegiatan/ Sub Kegiatan	Indikator Program/ Kegiatan/ Sub Kegiatan	Target Akhir Periode RPJMD	Realisasi Capaian RKPD Tahun 2020	Prakiraan Capaian Target RKPD Tahun 2021	Capaian Kinerja dan Kerangka Pendanaan						Kelompok Sasaran	Prakiraan Maju Rencana Tahun 2023		Perangkat Daerah Penanggung Jawab
						Target 2022	Pagu Indikatif	Lokasi	Sumber Dana	Prioritas			Target	Pagu Indikatif	
										Nasional	Daerah				
1 05 01 2.06 01	Penyediaan Komponen Instalasi Listrik/Penerangan Bangunan Kantor	Jumlah unit Komponen Instalasi Listrik/Penerangan Bangunan Kantor				4 jenis	13,000,000	Kab. Kebumen, Semua Kecamatan, Semua Kelurahan	Dana Transfer Umum-Dana Alokasi Umum	Membangun Lingkungan Hidup, Meningkatkan Ketahanan Bencana Dan Perubahan Iklim	5. Peningkatan Kondusivitas Wilayah dan Mitigasi Bencana	0	4 jenis	14,300,000	SATUAN POLISI PAMONG PRAJA
1 05 01 2.06 04	Penyediaan Bahan Logistik Kantor	Jumlah bulan penyediaan Bahan Logistik Kantor				12 bulan	37,000,000	Kab. Kebumen, Semua Kecamatan, Semua Kelurahan	Dana Transfer Umum-Dana Alokasi Umum	Membangun Lingkungan Hidup, Meningkatkan Ketahanan Bencana Dan Perubahan Iklim	5. Peningkatan Kondusivitas Wilayah dan Mitigasi Bencana	0	12 bulan	40,700,000	SATUAN POLISI PAMONG PRAJA
1 05 01 2.06 05	Penyediaan Barang Cetakan dan Penggandaan	Jumlah bulan Penyediaan Barang Cetakan dan Penggandaan				12 bulan	17,000,000		Dana Transfer Umum-Dana Alokasi Umum	Membangun Lingkungan Hidup, Meningkatkan Ketahanan Bencana Dan Perubahan Iklim	5. Peningkatan Kondusivitas Wilayah dan Mitigasi Bencana	0	12 bulan	27,500,000	SATUAN POLISI PAMONG PRAJA
1 05 01 2.06 06	Penyediaan Bahan Bacaan dan Peraturan Perundang-undangan	Jumlah dokumen Bahan Bacaan dan Peraturan Perundang-undangan				1 jenis	2,500,000		Dana Transfer Umum-Dana Alokasi Umum	Membangun Lingkungan Hidup, Meningkatkan Ketahanan Bencana Dan Perubahan Iklim	5. Peningkatan Kondusivitas Wilayah dan Mitigasi Bencana	0	1 jenis	16,500,000	SATUAN POLISI PAMONG PRAJA
1 05 01 2.06 07	Penyediaan Bahan/Material	Jumlah bulan penyediaan Bahan/Material				12 bulan	17,000,000	Kab. Kebumen, Semua Kecamatan, Semua Kelurahan	Dana Transfer Umum-Dana Alokasi Umum	Membangun Lingkungan Hidup, Meningkatkan Ketahanan Bencana Dan Perubahan Iklim	5. Peningkatan Kondusivitas Wilayah dan Mitigasi Bencana	0	12 bulan	18,700,000	SATUAN POLISI PAMONG PRAJA
1 05 01 2.06 09	Penyelenggaraan Rapat Koordinasi dan Konsultasi SKPD	Jumlah Rapat Koordinasi dan Konsultasi SKPD yang diselenggarakan				273 orang/kali	100,000,000	Kab. Kebumen, Semua Kecamatan, Semua Kelurahan	Dana Transfer Umum-Dana Alokasi Umum	Membangun Lingkungan Hidup, Meningkatkan Ketahanan Bencana Dan Perubahan Iklim	5. Peningkatan Kondusivitas Wilayah dan Mitigasi Bencana	0	273 orang/kali	132,000,000	SATUAN POLISI PAMONG PRAJA
1 05 01 2.06 10	Penatausahaan Arsip Dinamis pada SKPD	Jumlah bulan fasilitasi pengelolaan arsip				12 bulan	3,000,000		Dana Transfer Umum-Dana Alokasi Umum	Membangun Lingkungan Hidup, Meningkatkan Ketahanan Bencana Dan Perubahan Iklim	5. Peningkatan Kondusivitas Wilayah dan Mitigasi Bencana	0	12 bulan	3,500,000	SATUAN POLISI PAMONG PRAJA
1 05 01 2.08	**Penyediaan Jasa Penunjang Urusan Pemerintahan Daerah**	Jumlah bulan penyediaan jasa penunjang urusan pemerintahan daerah	bulan		bulan	12 bulan	**102,500,000**						12 bulan	**112,750,000**	
1 05 01 2.08 01	Penyediaan Jasa Surat Menyurat	Jumlah bulan Penyediaan Jasa Surat Menyurat				12 bulan	1,500,000	Kab. Kebumen, Semua Kecamatan, Semua Kelurahan	Dana Transfer Umum-Dana Alokasi Umum	Memperkuat Stabilitas Polhukhankam Dan Transformasi Pelayanan Publik	5. Peningkatan Kondusivitas Wilayah dan Mitigasi Bencana	0	12 bulan	1,650,000	SATUAN POLISI PAMONG PRAJA
1 05 01 2.08 02	Penyediaan Jasa Komunikasi, Sumber Daya Air dan Listrik	Jumlah bulan Penyediaan Jasa Komunikasi, Sumber Daya Air dan Listrik				12 bulan	65,000,000	Kab. Kebumen, Semua Kecamatan, Semua Kelurahan	Dana Transfer Umum-Dana Alokasi Umum	Memperkuat Stabilitas Polhukhankam Dan Transformasi Pelayanan Publik	5. Peningkatan Kondusivitas Wilayah dan Mitigasi Bencana	0	12 bulan	71,500,000	SATUAN POLISI PAMONG PRAJA
1 05 01 2.08 04	Penyediaan Jasa Pelayanan Umum Kantor	Jumlah bulan Penyediaan Jasa Pelayanan Umum Kantor				12 bulan	36,000,000	Kab. Kebumen, Semua Kecamatan, Semua Kelurahan	Dana Transfer Umum-Dana Alokasi Umum	Memperkuat Stabilitas Polhukhankam Dan Transformasi Pelayanan Publik	5. Peningkatan Kondusivitas Wilayah dan Mitigasi Bencana	0	12 bulan	39,600,000	SATUAN POLISI PAMONG PRAJA
1 05 01 2.09	**Pemeliharaan Barang Milik Daerah Penunjang Urusan Pemerintahan Daerah**	Jumlah unit pemeliharaan barang milik daerah penunjang urusan pemerintahan daerah	unit		unit	69 unit	**269,041,000**						69 unit	**333,595,100**	

Rancangan Akhir Rencana Kerja Pemerintah Daerah (RKPD)
Kabupaten Kebumen
Tahun 2022

Kode	Urusan/ Bidang Urusan/ Program/ Kegiatan/ Sub Kegiatan	Indikator Program/ Kegiatan/ Sub Kegiatan	Target Akhir Periode RPJMD	Realisasi Capaian RKPD Tahun 2020	Prakiraan Capaian Target RKPD Tahun 2021	Capaian Kinerja dan Kerangka Pendanaan						Kelompok Sasaran	Prakiraan Maju Rencana Tahun 2023		Perangkat Daerah Penanggung Jawab
						Target 2022	Pagu Indikatif	Lokasi	Sumber Dana	Prioritas			Target	Pagu Indikatif	
										Nasional	Daerah				
1 05 01 2.09 02	Penyediaan Jasa Pemeliharaan, Biaya Pemeliharaan, Pajak, dan Perizinan Kendaraan Dinas Operasional atau Lapangan	Jumlah unit Kendaraan Dinas Operasional atau Lapangan				45 unit	233,041,000	Kab. Kebumen, Semua Kecamatan, Semua Kelurahan	Dana Transfer Umum-Dana Alokasi Umum	Memperkuat Stabilitas Polhukhankam Dan Transformasi Pelayanan Publik	5. Peningkatan Kondusivitas Wilayah dan Mitigasi Bencana	Satpol PP Kab Kebumen	45 unit	256,345,100	SATUAN POLISI PAMONG PRAJA
1 05 01 2.09 06	Pemeliharaan Peralatan dan Mesin Lainnya	Jumlah unit Peralatan dan Mesin Lainnya terpelihara				20 unit	10,000,000	Kab. Kebumen, Semua Kecamatan, Semua Kelurahan	Dana Transfer Umum-Dana Alokasi Umum	Memperkuat Stabilitas Polhukhankam Dan Transformasi Pelayanan Publik	5. Peningkatan Kondusivitas Wilayah dan Mitigasi Bencana	Satpol PP Kab Kebumen	20 unit	20,600,000	SATUAN POLISI PAMONG PRAJA
1 05 01 2.09 09	Pemeliharaan/Rehabilitasi Gedung Kantor dan Bangunan Lainnya	Jumlah unit Gedung Kantor dan Bangunan Lainnya terpelihara				4 unit	26,000,000	Kab. Kebumen, Semua Kecamatan, Semua Kelurahan	Dana Transfer Umum-Dana Alokasi Umum	Memperkuat Stabilitas Polhukhankam Dan Transformasi Pelayanan Publik	5. Peningkatan Kondusivitas Wilayah dan Mitigasi Bencana	Satpol PP Kab Kebumen	4 unit	56,650,000	SATUAN POLISI PAMONG PRAJA
1 05 02	**PROGRAM PENINGKATAN KETENTERAMAN DAN KETERTIBAN UMUM**	Persentase Penegakan Perda	%		%	100 %	**4,020,931,000**						100 %	**4,050,431,000**	
1 05 02 2.01	**Penanganan Gangguan Ketenteraman dan Ketertiban Umum dalam 1 (satu) Daerah Kabupaten/Kota**	Jumlah kegiatan penanganan gangguan ketenteraman dan ketertiban umum dalam 1 (satu) daerah kabupaten/kota	kegiatan		kegiatan	4 kegiatan	**3,583,521,000**						4 kegiatan	**3,608,021,000**	
1 05 02 2.01 01	Pencegahan Gangguan Ketenteraman dan Ketertiban Umum melalui Deteksi Dini dan Cegah Dini, Pembinaan dan Penyuluhan, Pelaksanaan Patroli, Pengamanan, dan Pengawalan	Jumlah bulan terbayarnya bpjs kesehatan dan ketenagakerjaan Jumlah bulan terbayarnya bpjs kesehatan dan ketenagakerjaan bagi 7 ptt Jumlah kegiatan pelaksanaan patroli, penertiban dan pengawalan bupati Jumlah orang PTT terbayar honorariumnya Jumlah orang tenaga Banpol terbayar honorariumnya				12 bulan	2,792,362,000	Kab. Kebumen, Semua Kecamatan, Semua Kelurahan	Dana Transfer Umum-Dana Alokasi Umum	Membangun Lingkungan Hidup, Meningkatkan Ketahanan Bencana Dan Perubahan Iklim	5. Peningkatan Kondusivitas Wilayah dan Mitigasi Bencana 5. Peningkatan Kondusivitas Wilayah dan Mitigasi Bencana	Masyarakat Kab Kebumen	12 bulan	2,792,362,000	SATUAN POLISI PAMONG PRAJA
1 05 02 2.01 04	Pemberdayaan Perlindungan Masyarakat dalam rangka Ketentraman dan Ketertiban Umum	Jumlah anggota linmas meningkat ketrampilannya				60 orang	35,659,000	Kab. Kebumen, Semua Kecamatan, Semua Kelurahan	Dana Transfer Umum-Dana Alokasi Umum	Membangun Lingkungan Hidup, Meningkatkan Ketahanan Bencana Dan Perubahan Iklim	5. Peningkatan Kondusivitas Wilayah dan Mitigasi Bencana 5. Peningkatan Kondusivitas Wilayah dan Mitigasi Bencana	Masyarakat Kab Kebumen	60 orang	35,659,000	SATUAN POLISI PAMONG PRAJA
1 05 02 2.01 05	Peningkatan Kapasitas SDM Satuan Polisi Pamongpraja dan Satuan Perlindungan Masyarakat termasuk dalam Pelaksanaan Tugas yang Bernuansa Hak Asasi Manusia	Jumah Anggota satlinmas meniinggal yang mendapat Santunan Jumlah anggota satlinmas dan kasi trantib yang terlatih siaga kebencanaan pada tiap kecamatan				95 orang	95,500,000	Kab. Kebumen, Semua Kecamatan, Semua Kelurahan	Dana Transfer Umum-Dana Alokasi Umum	Membangun Lingkungan Hidup, Meningkatkan Ketahanan Bencana Dan Perubahan Iklim	5. Peningkatan Kondusivitas Wilayah dan Mitigasi Bencana 5. Peningkatan Kondusivitas Wilayah dan Mitigasi Bencana	Masyarakat Kab Kebumen	95 orang	120,000,000	SATUAN POLISI PAMONG PRAJA
1 05 02 2.01 07	Kerjasama antar Lembaga dan Kemitraan dalam Teknik Pencegahan dan Penanganan Gangguan Ketentraman dan Ketertiban Umum	Jumlah kegiatan pengamanan hari hari besar keagamaan dan tahun baru				3 kegiatan	660,000,000	Kab. Kebumen, Semua Kecamatan, Semua Kelurahan	Dana Transfer Umum-Dana Alokasi Umum	Membangun Lingkungan Hidup, Meningkatkan Ketahanan Bencana Dan Perubahan Iklim	5. Peningkatan Kondusivitas Wilayah dan Mitigasi Bencana	Masyarakat Kab Kebumen	3 kegiatan	660,000,000	SATUAN POLISI PAMONG PRAJA

Rancangan Akhir Rencana Kerja Pemerintah Daerah (RKPD)
Kabupaten Kebumen
Tahun 2022

Kode	Urusan/ Bidang Urusan/ Program/ Kegiatan/ Sub Kegiatan	Indikator Program/ Kegiatan/ Sub Kegiatan	Target Akhir Periode RPJMD	Realisasi Capaian RKPD Tahun 2020	Prakiraan Capaian Target RKPD Tahun 2021	Capaian Kinerja dan Kerangka Pendanaan						Kelompok Sasaran	Prakiraan Maju Rencana Tahun 2023		Perangkat Daerah Penanggung Jawab
						Target 2022	Pagu Indikatif	Lokasi	Sumber Dana	Prioritas			Target	Pagu Indikatif	
										Nasional	Daerah				
1 05 02 2.02	**Penegakan Peraturan Daerah Kabupaten/Kota dan Peraturan Bupati/Wali Kota**	Jumlah kegiatan penegakan peraturan daerah Kabupaten/kota dan Peraturan Bupati/Walikota	kegiatan		kegiatan	3 kegiatan	**427,410,000**						3 kegiatan	**432,410,000**	
1 05 02 2.02 01	Sosialisasi Penegakan Peraturan Daerah dan Peraturan Bupati/Wali Kota	Jumlah sosialisasi/penyuluhan/ pembinaan perda dan atau perkada untuk masyarakat/badan hukum/badan usaha yang rawan melanggar perda dan/atau perkada				24 kali	47,608,000	Kab. Kebumen, Semua Kecamatan, Semua Kelurahan	Dana Transfer Umum-Dana Alokasi Umum Dana Transfer Umum-Dana Alokasi Umum	Memperkuat Stabilitas Polhukhankam Dan Transformasi Pelayanan Publik	5. Peningkatan Kondusivitas Wilayah dan Mitigasi Bencana 5. Peningkatan Kondusivitas Wilayah dan Mitigasi Bencana	Masyarakat Kab Kebumen	24 kali	47,608,000	SATUAN POLISI PAMONG PRAJA
1 05 02 2.02 02	Pengawasan atas Kepatuhan terhadap Pelaksanaan Peraturan Daerah dan Peraturan Bupati/Wali Kota	Jumlah pengawasan atas kepatuhan terhadap pelaksanaan perda, dan / atau perbup untuk masyarakat/badan hukum/badan usaha				36 kali	36,725,000	Kab. Kebumen, Semua Kecamatan, Semua Kelurahan	Dana Transfer Umum-Dana Alokasi Umum	Memperkuat Stabilitas Polhukhankam Dan Transformasi Pelayanan Publik	5. Peningkatan Kondusivitas Wilayah dan Mitigasi Bencana	Masyarakat Kab Kebumen	36 kali	36,725,000	SATUAN POLISI PAMONG PRAJA
1 05 02 2.02 03	Penanganan atas Pelanggaran Peraturan Daerah dan Peraturan Bupati/Wali Kota	Jumlah jenis Perda yang diprioritaskan untuk ditegakkan				18 jenis	343,077,000		Dana Transfer Umum-Dana Alokasi Umum	Memperkuat Stabilitas Polhukhankam Dan Transformasi Pelayanan Publik	5. Peningkatan Kondusivitas Wilayah dan Mitigasi Bencana	Masyarakat Kab Kebumen	18 jenis	348,077,000	SATUAN POLISI PAMONG PRAJA
1 05 02 2.03	**Pembinaan Penyidik Pegawai Negeri Sipil (PPNS) Kabupaten/Kota**	Jumlah Kegiatan Pembinaan Penyidik Pegawai Negeri Sipil (PPNS) Kabupaten/Kota	kegiatan		kegiatan	1 kegiatan	**10,000,000**						1 kegiatan	**10,000,000**	
1 05 02 2.03 01	Pengembangan Kapasitas dan Karier PPNS	Jumlah PPNS yang terbina dan terberdayakan				8 orang	10,000,000	Kab. Kebumen, Semua Kecamatan, Semua Kelurahan	Dana Transfer Umum-Dana Alokasi Umum	Membangun Lingkungan Hidup, Meningkatkan Ketahanan Bencana Dan Perubahan Iklim	5. Peningkatan Kondusivitas Wilayah dan Mitigasi Bencana	ASN Satpol PP	8 orang	10,000,000	SATUAN POLISI PAMONG PRAJA
1 05 04	**PROGRAM PENCEGAHAN, PENANGGULANGAN, PENYELAMATAN KEBAKARAN DAN PENYELAMATAN NON KEBAKARAN**	Persentase Kesiapsiagaan Damkar	%		%	69,23 %	**1,851,419,000**						69,23 %	**2,051,000,000**	
1 05 04 2.01	**Pencegahan, Pengendalian, Pemadaman, Penyelamatan, dan Penanganan Bahan Berbahaya dan Beracun Kebakaran dalam Daerah Kabupaten/Kota**	Persentase terlaksananya kegiatan Pencegahan, Pengendalian, Pemadaman, Penyelamatan, dan Penanganan Bahan Berbahaya dan Beracun Kebakaran dalam Daerah Kabupaten/Kota	%		%	100 %	**1,756,649,000**						100 %	**1,952,500,000**	
1 05 04 2.01 02	Pemadaman dan Pengendalian Kebakaran dalam Daerah Kabupaten/Kota	Jumlah bulan bpjs kesehatan dan ketenagakerjaan thl damkar yang terbayar Jumlah terpenuhinya operasional pelayanan pemadaman kebakaran Jumlah THL damkar terbayar honorariumnya				12 bulan	1,706,649,000	Kab. Kebumen, Semua Kecamatan, Semua Kelurahan	Dana Transfer Umum-Dana Alokasi Umum	Membangun Lingkungan Hidup, Meningkatkan Ketahanan Bencana Dan Perubahan Iklim	5. Peningkatan Kondusivitas Wilayah dan Mitigasi Bencana	Masyarakat Kabupaten Kebumen	12 bulan	1,900,000,000	SATUAN POLISI PAMONG PRAJA

Rancangan Akhir Rencana Kerja Pemerintah Daerah (RKPD)
Kabupaten Kebumen
Tahun 2022

Kode	Urusan/ Bidang Urusan/ Program/ Kegiatan/ Sub Kegiatan	Indikator Program/ Kegiatan/ Sub Kegiatan	Target Akhir Periode RPJMD	Realisasi Capaian RKPD Tahun 2020	Prakiraan Capaian Target RKPD Tahun 2021	Capaian Kinerja dan Kerangka Pendanaan						Kelompok Sasaran	Prakiraan Maju Rencana Tahun 2023		Perangkat Daerah Penanggung Jawab
						Target 2022	Pagu Indikatif	Lokasi	Sumber Dana	Prioritas			Target	Pagu Indikatif	
										Nasional	Daerah				
1 05 04 2.01 03	Penyelamatan dan Evakuasi Korban Kebakaran dan Non Kebakaran	Jumlah bulan kegiatan penyelamatan dan evakuasi kebakaran dan non kebakaran				12 bulan	50,000,000		Dana Transfer Umum-Dana Alokasi Umum	Membangun Lingkungan Hidup, Meningkatkan Ketahanan Bencana Dan Perubahan Iklim	5. Peningkatan Kondusivitas Wilayah dan Mitigasi Bencana	Masyarakat Kabupaten Kebumen	12 bulan	52,500,000	SATUAN POLISI PAMONG PRAJA
1 05 04 2.02	**Inspeksi Peralatan Proteksi Kebakaran**	persentase terlaksananya kegiatan inspeksi peralatan proteksi kebakaran	%		%	100 %	**39,520,000**						100 %	**40,500,000**	
1 05 04 2.02 01	Pendataan Sarana Prasarana Proteksi Kebakaran	Jumlah kecamatan terdata sarana dan prasarana proteksi kebakaran				26 kecamatan	39,520,000		Dana Transfer Umum-Dana Alokasi Umum	Membangun Lingkungan Hidup, Meningkatkan Ketahanan Bencana Dan Perubahan Iklim	5. Peningkatan Kondusivitas Wilayah dan Mitigasi Bencana	Kantor Satpol PP Kab Kebumen	26 kecamatan	40,500,000	SATUAN POLISI PAMONG PRAJA
1 05 04 2.04	**Pemberdayaan Masyarakat dalam Pencegahan Kebakaran**	Persentase terlakananya kegiatan pemberdayaan masyarakat dalam pencegahan kebakaran	%		%	100 %	**55,250,000**						100 %	**58,000,000**	
1 05 04 2.04 01	Pemberdayaan Masyarakat dalam Pencegahan dan Penanggulangan Kebakaran melalui Sosialisasi dan Edukasi Masyarakat	Jumlah anggota masyarakat dibina dalam penanggulangan kebakaran				80 orang	55,250,000		Dana Transfer Umum-Dana Alokasi Umum	Membangun Lingkungan Hidup, Meningkatkan Ketahanan Bencana Dan Perubahan Iklim	5. Peningkatan Kondusivitas Wilayah dan Mitigasi Bencana	Kantor Satpol PP Kab Kebumen	80 orang	58,000,000	SATUAN POLISI PAMONG PRAJA
					TOTAL		**12,529,272,000**							**13,028,320,100**	

Rancangan Akhir Rencana Kerja Pemerintah Daerah (RKPD)
Kabupaten Kebumen
Tahun 2022

Kode					Urusan/ Bidang Urusan/ Program/ Kegiatan/ Sub Kegiatan	Indikator Program/ Kegiatan/ Sub Kegiatan	Target Akhir Periode RPJMD	Realisasi Capaian RKPD Tahun 2020	Prakiraan Capaian Target RKPD Tahun 2021	Capaian Kinerja dan Kerangka Pendanaan						Kelompok Sasaran	Prakiraan Maju Rencana Tahun 2023		Perangkat Daerah Penanggung Jawab
										Target 2022	Pagu Indikatif	Lokasi	Sumber Dana	Prioritas			Target	Pagu Indikatif	
														Nasional	Daerah				
1					**URUSAN PEMERINTAHAN WAJIB YANG BERKAITAN DENGAN PELAYANAN DASAR**														
1	**05**				**URUSAN PEMERINTAHAN BIDANG KETENTERAMAN DAN KETERTIBAN UMUM SERTA PERLINDUNGAN MASYARAKAT**						**12,145,523,541**								**14,581,576,320**	
1	**05**	**01**			**PROGRAM PENUNJANG URUSAN PEMERINTAHAN DAERAH KABUPATEN/KOTA**	Cakupan pelayanan penunjang urusan pemerintahan daerah	%		%	100 %	**4,106,923,541**						100 %	**3,981,576,320**	
1	**05**	**01**	2.01		**Perencanaan, Penganggaran, dan Evaluasi Kinerja Perangkat Daerah**	Tersedianya dokumen perencanaan, penganggaran dan evaluasi	Dokumen		Dokumen	4 Dokumen	**26,000,000**						4 Dokumen	**30,000,000**	
1	05	01	2.01	01	Penyusunan Dokumen Perencanaan Perangkat Daerah	Jumlah Dokumen Perencanaan OPD				5 Dokumen	26,000,000	Kab. Kebumen, Kebumen, Kebumen	Dana Transfer Umum-Dana Alokasi Umum	Membangun Lingkungan Hidup, Meningkatkan Ketahanan Bencana Dan Perubahan Iklim	5. Peningkatan Kondusivitas Wilayah dan Mitigasi Bencana 5. Peningkatan Kondusivitas Wilayah dan Mitigasi Bencana	Aparatur pada BPBD kabupaten Kebumen	5 Dokumen	30,000,000	BADAN PENANGGULANGAN BENCANA DAERAH
1	**05**	**01**	2.02		**Administrasi Keuangan Perangkat Daerah**	Persentase terbayarnya Gaji dan Tunjangan ASN	%		%	100 %	**2,436,180,001**						100 %	**2,735,000,000**	
1	05	01	2.02	01	Penyediaan Gaji dan Tunjangan ASN	Jumlah Bulan Penyediaan Gaji dan Tunjangan ASN				14 Bulan	2,203,924,000	Kab. Kebumen, Kebumen, Kebumen	Dana Transfer Umum-Dana Alokasi Umum	Membangun Lingkungan Hidup, Meningkatkan Ketahanan Bencana Dan Perubahan Iklim	5. Peningkatan Kondusivitas Wilayah dan Mitigasi Bencana	ASN pada BPBD Kabupaten Kebumen	14 Bulan	2,500,000,000	BADAN PENANGGULANGAN BENCANA DAERAH
1	05	01	2.02	03	Pelaksanaan Penatausahaan dan Pengujian/Verifikasi Keuangan SKPD	Terbayarnya gaji dan tunjangan lainnya				12 bulan	232,256,001	Kab. Kebumen, Kebumen, Kebumen	Dana Transfer Umum-Dana Alokasi Umum	Membangun Lingkungan Hidup, Meningkatkan Ketahanan Bencana Dan Perubahan Iklim	5. Peningkatan Kondusivitas Wilayah dan Mitigasi Bencana	ASN pada BPBD Kabupaten Kebumen	12 bulan	235,000,000	BADAN PENANGGULANGAN BENCANA DAERAH
1	**05**	**01**	2.05		**Administrasi Kepegawaian Perangkat Daerah**	Terlaksananya Peningkatan kapasitas ASN/Karyawan	%		%	100 %	**27,744,000**						100 %	**28,576,320**	
1	05	01	2.05	11	Bimbingan Teknis Implementasi Peraturan Perundang-Undangan	ASN BPBD mengikuti Bimtek				12 bulan	27,744,000	Semua Kab/Kota, Semua Kecamatan, Semua Kelurahan	Dana Transfer Umum-Dana Alokasi Umum	Membangun Lingkungan Hidup, Meningkatkan Ketahanan Bencana Dan Perubahan Iklim	5. Peningkatan Kondusivitas Wilayah dan Mitigasi Bencana	ASN / Karyawan BPBD Kabupaten Kebumen	12 bulan	28,576,320	BADAN PENANGGULANGAN BENCANA DAERAH
1	**05**	**01**	2.06		**Administrasi Umum Perangkat Daerah**	Persentase pelaksanaan Administrasi Umum Perangkat Daerah	%		%	100 %	**339,000,000**						100 %	**452,000,000**	
1	05	01	2.06	01	Penyediaan Komponen Instalasi Listrik/Penerangan Bangunan Kantor	Jumlah bulan penyediaan komponen instalasi/listrik				12 bulan	15,000,000	Kab. Kebumen, Semua Kecamatan, Semua Kelurahan	Dana Transfer Umum-Dana Alokasi Umum	Membangun Lingkungan Hidup, Meningkatkan Ketahanan Bencana Dan Perubahan Iklim	5. Peningkatan Kondusivitas Wilayah dan Mitigasi Bencana	Karyawan BPBD Kabupaten Kebumen	12 bulan	17,000,000	BADAN PENANGGULANGAN BENCANA DAERAH
1	05	01	2.06	04	Penyediaan Bahan Logistik Kantor	Jumlah bulan penyediaan bahan logistik kantor				12 bulan	60,000,000	Kab. Kebumen, Semua Kecamatan, Semua Kelurahan	Dana Transfer Umum-Dana Alokasi Umum	Membangun Lingkungan Hidup, Meningkatkan Ketahanan Bencana Dan Perubahan Iklim	5. Peningkatan Kondusivitas Wilayah dan Mitigasi Bencana	Karyawan BPBD Kabupaten Kebumen	12 bulan	80,000,000	BADAN PENANGGULANGAN BENCANA DAERAH
1	05	01	2.06	05	Penyediaan Barang Cetakan dan Penggandaan	Jumlah bulan penyedian barang cetakan dan penggandaaan				12 bulan	29,000,000	Kab. Kebumen, Semua Kecamatan, Semua Kelurahan	Dana Transfer Umum-Dana Alokasi Umum	Membangun Lingkungan Hidup, Meningkatkan Ketahanan Bencana Dan Perubahan Iklim	5. Peningkatan Kondusivitas Wilayah dan Mitigasi Bencana	Karyawan BPBD Kabupaten Kebumen	12 bulan	50,000,000	BADAN PENANGGULANGAN BENCANA DAERAH

Rancangan Akhir Rencana Kerja Pemerintah Daerah (RKPD)
Kabupaten Kebumen
Tahun 2022

Kode	Urusan/ Bidang Urusan/ Program/ Kegiatan/ Sub Kegiatan	Indikator Program/ Kegiatan/ Sub Kegiatan	Target Akhir Periode RPJMD	Realisasi Capaian RKPD Tahun 2020	Prakiraan Capaian Target RKPD Tahun 2021	Capaian Kinerja dan Kerangka Pendanaan						Kelompok Sasaran	Prakiraan Maju Rencana Tahun 2023		Perangkat Daerah Penanggung Jawab
						Target 2022	Pagu Indikatif	Lokasi	Sumber Dana	Prioritas			Target	Pagu Indikatif	
										Nasional	Daerah				
1 05 01 2.06 06	Penyediaan Bahan Bacaan dan Peraturan Perundang-undangan	Jumlah bulan penyedian bahan bacaan dan peraturan				12 bulan	5,000,000	Kab. Kebumen, Semua Kecamatan, Semua Kelurahan	Dana Transfer Umum-Dana Alokasi Umum	Membangun Lingkungan Hidup, Meningkatkan Ketahanan Bencana Dan Perubahan Iklim	5. Peningkatan Kondusivitas Wilayah dan Mitigasi Bencana	Karyawan BPBD Kabupaten Kebumen	12 bulan	5,000,000	BADAN PENANGGULANGAN BENCANA DAERAH
1 05 01 2.06 07	Penyediaan Bahan/Material	Jumlah bulan penyedian bahan / material				12 bulan	50,000,000	Kab. Kebumen, Semua Kecamatan, Semua Kelurahan	Dana Transfer Umum-Dana Alokasi Umum	Membangun Lingkungan Hidup, Meningkatkan Ketahanan Bencana Dan Perubahan Iklim	5. Peningkatan Kondusivitas Wilayah dan Mitigasi Bencana	Karyawan BPBD Kabupaten Kebumen	12 bulan	75,000,000	BADAN PENANGGULANGAN BENCANA DAERAH
1 05 01 2.06 09	Penyelenggaraan Rapat Koordinasi dan Konsultasi SKPD	Jumlah bulan penyelenggaraan rapat kordinasi dan konsultasi OPD				12 bulan	180,000,000	Kab. Kebumen, Semua Kecamatan, Semua Kelurahan	Dana Transfer Umum-Dana Alokasi Umum	Membangun Lingkungan Hidup, Meningkatkan Ketahanan Bencana Dan Perubahan Iklim	5. Peningkatan Kondusivitas Wilayah dan Mitigasi Bencana	Karyawan BPBD Kabupaten Kebumen	12 bulan	225,000,000	BADAN PENANGGULANGAN BENCANA DAERAH
1 05 01 2.07	**Pengadaan Barang Milik Daerah Penunjang Urusan Pemerintah Daerah**	Jumlah Paket Pengadaan Barang Milik Daerah Penunjang Urusan Pemerintah Daerah	paket		paket	2 paket	**772,999,540**						2 paket	**120,000,000**	
1 05 01 2.07 05	Pengadaan Mebel	Jumlah unit pengadaan mebel				1 Paket	0	Kab. Kebumen, Kebumen, Kembaran	Dana Transfer Umum-Dana Alokasi Umum	Membangun Lingkungan Hidup, Meningkatkan Ketahanan Bencana Dan Perubahan Iklim	5. Peningkatan Kondusivitas Wilayah dan Mitigasi Bencana	Pegawai pada BPBD Kabupaten kebumen	1 Paket	50,000,000	BADAN PENANGGULANGAN BENCANA DAERAH
1 05 01 2.07 06	Pengadaan Peralatan dan Mesin Lainnya	jumlah unit peralatan dan mesin lainnya				1 Paket	772,999,540	Kab. Kebumen, Semua Kecamatan, Semua Kelurahan	Dana Transfer Umum-Dana Alokasi Umum	Membangun Lingkungan Hidup, Meningkatkan Ketahanan Bencana Dan Perubahan Iklim	5. Peningkatan Kondusivitas Wilayah dan Mitigasi Bencana	Pegawai pada BPBD Kabupaten kebumen	1 Paket	70,000,000	BADAN PENANGGULANGAN BENCANA DAERAH
1 05 01 2.08	**Penyediaan Jasa Penunjang Urusan Pemerintahan Daerah**	Persentase penyediaan jasa Penunjang Urusan Pemerintah Daerah	%		%	100 %	**175,000,000**						100 %	**206,000,000**	
1 05 01 2.08 01	Penyediaan Jasa Surat Menyurat	Jumlah bulan pemenuhan kebutuhan surat menyurat yang tersedia				12 Bulan	5,000,000	Kab. Kebumen, Semua Kecamatan, Semua Kelurahan	Dana Transfer Umum-Dana Alokasi Umum	Membangun Lingkungan Hidup, Meningkatkan Ketahanan Bencana Dan Perubahan Iklim	5. Peningkatan Kondusivitas Wilayah dan Mitigasi Bencana	Pegawai pada BPBD Kabupaten Kebumen	12 Bulan	6,000,000	BADAN PENANGGULANGAN BENCANA DAERAH
1 05 01 2.08 02	Penyediaan Jasa Komunikasi, Sumber Daya Air dan Listrik	jumlah bulan penyediaan jasa komunikasi, SDA, listrik				12 bulan	90,000,000	Kab. Kebumen, Kebumen, Kebumen	Dana Transfer Umum-Dana Alokasi Umum	Membangun Lingkungan Hidup, Meningkatkan Ketahanan Bencana Dan Perubahan Iklim	5. Peningkatan Kondusivitas Wilayah dan Mitigasi Bencana	Pegawai pada BPBD Kabupaten Kebumen	12 bulan	100,000,000	BADAN PENANGGULANGAN BENCANA DAERAH
1 05 01 2.08 03	Penyediaan Jasa Peralatan dan Perlengkapan Kantor	jumlah penyediaan jasa peralatan dan perlengkapan				12 Bulan	30,000,000	Kab. Kebumen, Semua Kecamatan, Semua Kelurahan	Dana Transfer Umum-Dana Alokasi Umum	Membangun Lingkungan Hidup, Meningkatkan Ketahanan Bencana Dan Perubahan Iklim	5. Peningkatan Kondusivitas Wilayah dan Mitigasi Bencana	Pegawai pada BPBD Kabupaten Kebumen	12 Bulan	40,000,000	BADAN PENANGGULANGAN BENCANA DAERAH
1 05 01 2.08 04	Penyediaan Jasa Pelayanan Umum Kantor	jumlah penyediaan jasa pelayanan umum kantor				12 Bulan	50,000,000	Kab. Kebumen, Semua Kecamatan, Semua Kelurahan	Dana Transfer Umum-Dana Alokasi Umum	Membangun Lingkungan Hidup, Meningkatkan Ketahanan Bencana Dan Perubahan Iklim	5. Peningkatan Kondusivitas Wilayah dan Mitigasi Bencana	Pegawai pada BPBD Kabupaten Kebumen	12 Bulan	60,000,000	BADAN PENANGGULANGAN BENCANA DAERAH
1 05 01 2.09	**Pemeliharaan Barang Milik Daerah Penunjang Urusan Pemerintahan Daerah**	Persentase terpeliharanya barang milik daerah	%		%	100 %	**330,000,000**						100 %	**410,000,000**	

Rancangan Akhir Rencana Kerja Pemerintah Daerah (RKPD)
Kabupaten Kebumen
Tahun 2022

Kode	Urusan/ Bidang Urusan/ Program/ Kegiatan/ Sub Kegiatan	Indikator Program/ Kegiatan/ Sub Kegiatan	Target Akhir Periode RPJMD	Realisasi Capaian RKPD Tahun 2020	Prakiraan Capaian Target RKPD Tahun 2021	Capaian Kinerja dan Kerangka Pendanaan						Kelompok Sasaran	Prakiraan Maju Rencana Tahun 2023		Perangkat Daerah Penanggung Jawab
						Target 2022	Pagu Indikatif	Lokasi	Sumber Dana	Prioritas			Target	Pagu Indikatif	
										Nasional	Daerah				
1 05 01 2.09 02	Penyediaan Jasa Pemeliharaan, Biaya Pemeliharaan, Pajak, dan Perizinan Kendaraan Dinas Operasional atau Lapangan	jumlah bulan penyediaan jasa/biaya pemeliharaan, pajak, perijinan kendaraan dinas operasional/lapangan				12 Bulan	300,000,000	Kab. Kebumen, Semua Kecamatan, Semua Kelurahan	Dana Transfer Umum-Dana Alokasi Umum	Membangun Lingkungan Hidup, Meningkatkan Ketahanan Bencana Dan Perubahan Iklim	5. Peningkatan Kondusivitas Wilayah dan Mitigasi Bencana	Pegawai pada BPBD Kabupaten Kebumen	12 Bulan	350,000,000	BADAN PENANGGULANGAN BENCANA DAERAH
1 05 01 2.09 05	Pemeliharaan Mebel	jumlah bulan pemeliharaaan mebel				12 bulan	5,000,000	Kab. Kebumen, Kebumen, Kebumen	Dana Transfer Umum-Dana Alokasi Umum	Membangun Lingkungan Hidup, Meningkatkan Ketahanan Bencana Dan Perubahan Iklim	5. Peningkatan Kondusivitas Wilayah dan Mitigasi Bencana	Pegawai pada BPBD Kabupaten Kebumen	12 bulan	10,000,000	BADAN PENANGGULANGAN BENCANA DAERAH
1 05 01 2.09 09	Pemeliharaan/Rehabilitasi Gedung Kantor dan Bangunan Lainnya	jumlah bulan pemeliharaan/rehabilitasi gedung kantor dan bangunan lainnya				12 bulan	25,000,000	Kab. Kebumen, Kebumen, Kebumen	Dana Transfer Umum-Dana Alokasi Umum	Membangun Lingkungan Hidup, Meningkatkan Ketahanan Bencana Dan Perubahan Iklim	5. Peningkatan Kondusivitas Wilayah dan Mitigasi Bencana	Pegawai pada BPBD Kabupaten Kebumen	12 bulan	50,000,000	BADAN PENANGGULANGAN BENCANA DAERAH
1 05 03	**PROGRAM PENANGGULANGAN BENCANA**	Prosentase Desa Tangguh Bencana	%		%	100 %	**8,038,600,000**						100 %	**10,600,000,000**	
1 05 03 2.01	**Pelayanan Informasi Rawan Bencana Kabupaten/Kota**	Presentase Cakupan pelayanan informasi rawan bencana	%		%	100 %	**400,000,000**						100 %	**450,000,000**	
1 05 03 2.01 02	Sosialisasi, Komunikasi, Informasi dan Edukasi (KIE) Rawan Bencana Kabupaten/Kota (Per Jenis Bencana)	Jumlah jenis sosialisai , komunikasi, informasi dan edukasi kebencanaan				4 Jenis	400,000,000	Kab. Kebumen, Semua Kecamatan, Semua Kelurahan	Dana Transfer Umum-Dana Alokasi Umum	Membangun Lingkungan Hidup, Meningkatkan Ketahanan Bencana Dan Perubahan Iklim	5. Peningkatan Kondusivitas Wilayah dan Mitigasi Bencana	Penduduk dalam kawasan rawan bencana	4 Jenis	450,000,000	BADAN PENANGGULANGAN BENCANA DAERAH
1 05 03 2.02	**Pelayanan Pencegahan dan Kesiapsiagaan Terhadap Bencana**	Presentase cakupan pelayanan pencegahan dan kesiapsiagaan terhadap bencana	%		%	100 %	**5,558,600,000**						100 %	**7,750,000,000**	
1 05 03 2.02 02	Pelatihan Pencegahan dan Mitigasi Bencana Kabupaten/Kota	Jumlah peserta pelatihan pencegahan dan mitigasi bencana				1 Jenis	50,000,000	Kab. Kebumen, Semua Kecamatan, Semua Kelurahan	Dana Transfer Umum-Dana Alokasi Umum	Membangun Lingkungan Hidup, Meningkatkan Ketahanan Bencana Dan Perubahan Iklim	5. Peningkatan Kondusivitas Wilayah dan Mitigasi Bencana	Penduduk pada kawasan rawan bencana	1 Jenis	75,000,000	BADAN PENANGGULANGAN BENCANA DAERAH
1 05 03 2.02 03	Pengendalian Operasi dan Penyediaan Sarana Prasarana Kesiapsiagaan Terhadap Bencana Kabupaten/Kota	Jumlah bulan operasional PUSDALOPS dan sarpras pendukungnya				12 bulan	350,000,000	Kab. Kebumen, Semua Kecamatan, Semua Kelurahan	Dana Transfer Umum-Dana Alokasi Umum	Membangun Lingkungan Hidup, Meningkatkan Ketahanan Bencana Dan Perubahan Iklim	5. Peningkatan Kondusivitas Wilayah dan Mitigasi Bencana	Penduduk pada kawasan rawan bencana	12 bulan	375,000,000	BADAN PENANGGULANGAN BENCANA DAERAH
1 05 03 2.02 04	Penyediaan Peralatan Perlindungan dan Kesiapsiagaan terhadap Bencana	Jumlah jenis peraalatan perlindungan dan kesiapsiagaan terhadap bencana				3 jenis	325,000,000	Kab. Kebumen, Semua Kecamatan, Semua Kelurahan	Dana Transfer Umum-Dana Alokasi Umum	Membangun Lingkungan Hidup, Meningkatkan Ketahanan Bencana Dan Perubahan Iklim	5. Peningkatan Kondusivitas Wilayah dan Mitigasi Bencana	Penduduk pada kawasan rawan bencana	3 jenis	350,000,000	BADAN PENANGGULANGAN BENCANA DAERAH
1 05 03 2.02 05	Pengelolaan Risiko Bencana Kabupaten/Kota	Jumlah sistem pengelolaan risiko bencana				1 Paket	250,000,000	Kab. Kebumen, Semua Kecamatan, Semua Kelurahan	Dana Transfer Umum-Dana Alokasi Umum	Membangun Lingkungan Hidup, Meningkatkan Ketahanan Bencana Dan Perubahan Iklim	5. Peningkatan Kondusivitas Wilayah dan Mitigasi Bencana	Penduduk pada kawasan rawan bencana	1 Paket	250,000,000	BADAN PENANGGULANGAN BENCANA DAERAH
1 05 03 2.02 06	Penguatan Kapasitas Kawasan untuk Pencegahan dan Kesiapsiagaan	Jumlah penguatan kapasitas kawasan untuk pencegahan				20 desa	1,000,000,000	Kab. Kebumen, Semua Kecamatan, Semua Kelurahan	Dana Transfer Umum-Dana Alokasi Umum	Membangun Lingkungan Hidup, Meningkatkan Ketahanan Bencana Dan Perubahan Iklim	5. Peningkatan Kondusivitas Wilayah dan Mitigasi Bencana	Penduduk pada kawasan rawan bencana	20 desa	1,500,000,000	BADAN PENANGGULANGAN BENCANA DAERAH

Rancangan Akhir Rencana Kerja Pemerintah Daerah (RKPD)
Kabupaten Kebumen
Tahun 2022

Kode	Urusan/ Bidang Urusan/ Program/ Kegiatan/ Sub Kegiatan	Indikator Program/ Kegiatan/ Sub Kegiatan	Target Akhir Periode RPJMD	Realisasi Capaian RKPD Tahun 2020	Prakiraan Capaian Target RKPD Tahun 2021	Capaian Kinerja dan Kerangka Pendanaan						Kelompok Sasaran	Prakiraan Maju Rencana Tahun 2023		Perangkat Daerah Penanggung Jawab
						Target 2022	Pagu Indikatif	Lokasi	Sumber Dana	Prioritas			Target	Pagu Indikatif	
										Nasional	Daerah				
1 05 03 2.02 07	Penanganan Pascabencana Kabupaten/Kota	Bantuan Stimulan bahan perbaikan Rumah rusak akibat bencana (1 paket) Bibit Rumput Vetiver/akarwangi (1paket) Jumlah lokasi pelaksanaan penanganan pasca bencana peningkatan kapasitas Pengkajian kebutuhan pasca bencana				2 paket 9 paket 1 kegiatan	3,433,600,000	Kab. Kebumen, Ayah, Argopeni Kab. Kebumen, Ayah, Watukelir Kab. Kebumen, Buayan, Tugu Kab. Kebumen, Buayan, Jogomulyo Kab. Kebumen, Puring, Arjowinangun Kab. Kebumen, Buluspesantren, Ayamputih Kab. Kebumen, Alian, Surotrunan Kab. Kebumen, Alian, Tanuharjo Kab. Kebumen, Sruweng, Sidoagung	Dana Transfer Umum-Dana Alokasi Umum	Membangun Lingkungan Hidup, Meningkatkan Ketahanan Bencana Dan Perubahan Iklim	5. Peningkatan Kondusivitas Wilayah dan Mitigasi Bencana	Penduduk pada kawasan rawan bencana	2 paket 9 paket 1 kegiatan	5,000,000,000	BADAN PENANGGULANGAN BENCANA DAERAH
1 05 03 2.02 08	Pengembangan Kapasitas Tim Reaksi Cepat (TRC) Bencana Kabupaten/Kota	Jumlah penguatan kapasitas kawasan untuk pencegahan				20 desa	50,000,000	Kab. Kebumen, Semua Kecamatan, Semua Kelurahan	Dana Transfer Umum-Dana Alokasi Umum	Membangun Lingkungan Hidup, Meningkatkan Ketahanan Bencana Dan Perubahan Iklim	5. Peningkatan Kondusivitas Wilayah dan Mitigasi Bencana	Penduduk pada kawasan rawan bencana	20 desa	75,000,000	BADAN PENANGGULANGAN BENCANA DAERAH
1 05 03 2.02 10	Gladi Kesiapsiagaan Terhadap Bencana	Jumlah peserta gladi kesiapsiagaan terhadap bencana				500 orang	100,000,000	Kab. Kebumen, Semua Kecamatan, Semua Kelurahan	Dana Transfer Umum-Dana Alokasi Umum	Membangun Lingkungan Hidup, Meningkatkan Ketahanan Bencana Dan Perubahan Iklim	5. Peningkatan Kondusivitas Wilayah dan Mitigasi Bencana	Penduduk pada kawasan rawan bencana	500 orang	125,000,000	BADAN PENANGGULANGAN BENCANA DAERAH
1 05 03 2.03	**Pelayanan Penyelamatan dan Evakuasi Korban Bencana**	Presentase cakupan Pelayanan Penyelamatan dan Evakuasi Korban Bencana	%		%	100 %	**1,905,000,000**						100 %	**2,225,000,000**	
1 05 03 2.03 02	Respon Cepat Darurat Bencana Kabupaten/Kota	Jumlah bulan pelaksanaan respon cepat/darurat bencana kabupaten pipanisasi dari sumber mata air				12 bulan 1 Paket	1,405,000,000	Kab. Kebumen, Semua Kecamatan, Semua Kelurahan Kab. Kebumen, Sempor, Tunjungseto	Dana Transfer Umum-Dana Alokasi Umum	Membangun Lingkungan Hidup, Meningkatkan Ketahanan Bencana Dan Perubahan Iklim	5. Peningkatan Kondusivitas Wilayah dan Mitigasi Bencana	Penduduk dalam kawasan rawan bencana	12 bulan 1 Paket	1,600,000,000	BADAN PENANGGULANGAN BENCANA DAERAH
1 05 03 2.03 03	Pencarian, Pertolongan dan Evakuasi Korban Bencana Kabupaten/Kota	Jumlah bulan pelaksanaan pencarian, pertolongan dan evakuasi korban bencana				12 bulan	300,000,000	Kab. Kebumen, Semua Kecamatan, Semua Kelurahan	Dana Transfer Umum-Dana Alokasi Umum	Membangun Lingkungan Hidup, Meningkatkan Ketahanan Bencana Dan Perubahan Iklim	5. Peningkatan Kondusivitas Wilayah dan Mitigasi Bencana	Penduduk dalam kawasan rawan bencana	12 bulan	325,000,000	BADAN PENANGGULANGAN BENCANA DAERAH
1 05 03 2.03 04	Penyediaan Logistik Penyelamatan dan Evakuasi Korban Bencana Kabupaten/Kota	jumlah jenis penyediaan logistik penyelamatan dan evakuasi bencana				2 jenis	200,000,000	Kab. Kebumen, Semua Kecamatan, Semua Kelurahan	Dana Transfer Umum-Dana Alokasi Umum	Membangun Lingkungan Hidup, Meningkatkan Ketahanan Bencana Dan Perubahan Iklim	5. Peningkatan Kondusivitas Wilayah dan Mitigasi Bencana	Penduduk dalam kawasan rawan bencana	2 jenis	300,000,000	BADAN PENANGGULANGAN BENCANA DAERAH

Rancangan Akhir Rencana Kerja Pemerintah Daerah (RKPD)
Kabupaten Kebumen
Tahun 2022

Kode	Urusan/ Bidang Urusan/ Program/ Kegiatan/ Sub Kegiatan	Indikator Program/ Kegiatan/ Sub Kegiatan	Target Akhir Periode RPJMD	Realisasi Capaian RKPD Tahun 2020	Prakiraan Capaian Target RKPD Tahun 2021	Capaian Kinerja dan Kerangka Pendanaan						Kelompok Sasaran	Prakiraan Maju Rencana Tahun 2023		Perangkat Daerah Penanggung Jawab
						Target 2022	Pagu Indikatif	Lokasi	Sumber Dana	Prioritas			Target	Pagu Indikatif	
										Nasional	Daerah				
1 05 03 2.04	**Penataan Sistem Dasar Penanggulangan Bencana**	sentase Cakupan Sistem Dasar Penanggulangan bencana	%		%	100 %	**175,000,000**						100 %	**175,000,000**	
1 05 03 2.04 01	Penyusunan Regulasi Penanggulangan Bencana Kabupaten/Kota	Jumlah regulasi penanggulangan bencana				2 dokumen	50,000,000	Kab. Kebumen, Kebumen, Kebumen	Dana Transfer Umum-Dana Alokasi Umum	Membangun Lingkungan Hidup, Meningkatkan Ketahanan Bencana Dan Perubahan Iklim	5. Peningkatan Kondusivitas Wilayah dan Mitigasi Bencana	Pegawai BPBD, Relawan, OPD terkait	2 dokumen	50,000,000	BADAN PENANGGULANGAN BENCANA DAERAH
1 05 03 2.04 02	Penguatan Kelembagaan Bencana Kabupaten/Kota	Jumlah kegiatan penguatan kelembagaan bencana kabupaten/kota				12 bulan	50,000,000	Kab. Kebumen, Semua Kecamatan, Semua Kelurahan	Dana Transfer Umum-Dana Alokasi Umum	Membangun Lingkungan Hidup, Meningkatkan Ketahanan Bencana Dan Perubahan Iklim	5. Peningkatan Kondusivitas Wilayah dan Mitigasi Bencana	Pegawai BPBD, Relawan, OPD terkait	12 bulan	50,000,000	BADAN PENANGGULANGAN BENCANA DAERAH
1 05 03 2.04 03	Kerjasama antar Lembaga dan Kemitraan dalam Penanggulangan Bencana Kabupaten/Kota	Jumlah Sekolah Aman bencana yang dilaksanakan				10 sekolah	75,000,000	Kab. Kebumen, Semua Kecamatan, Semua Kelurahan	Dana Transfer Umum-Dana Alokasi Umum	Membangun Lingkungan Hidup, Meningkatkan Ketahanan Bencana Dan Perubahan Iklim	5. Peningkatan Kondusivitas Wilayah dan Mitigasi Bencana	Pegawai BPBD, Relawan, OPD terkait	10 sekolah	75,000,000	BADAN PENANGGULANGAN BENCANA DAERAH
					TOTAL		**12,145,523,541**							**14,581,576,320**	

Rancangan Akhir Rencana Kerja Pemerintah Daerah (RKPD)
Kabupaten Kebumen
Tahun 2022

Kode					Urusan/ Bidang Urusan/ Program/ Kegiatan/ Sub Kegiatan	Indikator Program/ Kegiatan/ Sub Kegiatan	Target Akhir Periode RPJMD	Realisasi Capaian RKPD Tahun 2020	Prakiraan Capaian Target RKPD Tahun 2021	Capaian Kinerja dan Kerangka Pendanaan						Kelompok Sasaran	Prakiraan Maju Rencana Tahun 2023		Perangkat Daerah Penanggung Jawab
										Target 2022	Pagu Indikatif	Lokasi	Sumber Dana	Prioritas			Target	Pagu Indikatif	
														Nasional	Daerah				
1					**URUSAN PEMERINTAHAN WAJIB YANG BERKAITAN DENGAN PELAYANAN DASAR**														
1	**06**				**URUSAN PEMERINTAHAN BIDANG SOSIAL**						**11,247,486,000**							**11,423,652,000**	
1	**06**	**01**			**PROGRAM PENUNJANG URUSAN PEMERINTAHAN DAERAH KABUPATEN/KOTA**	Cakupan Pelayanan Penunjangan Urusan Pemerintahan Daerah	%		%	100 %	**4,608,704,000**						100 %	**4,635,026,000**	
1	**06**	**01**	2.01		**Perencanaan, Penganggaran, dan Evaluasi Kinerja Perangkat Daerah**	Jumlah dokumen perencanaan dan evaluasi kinerja perangkat daerah yang tersusun	Dokumen		Dokumen	8 Dokumen	**113,552,000**						8 Dokumen	**116,040,000**	
1	06	01	2.01	01	Penyusunan Dokumen Perencanaan Perangkat Daerah	Jumlah dokumen perencanaan perangkat daerah yang tersusun				5 dokumen	82,948,000	Kab. Kebumen, Semua Kecamatan, Semua Kelurahan	Dana Transfer Umum-Dana Alokasi Umum	Meningkatkan Sumber Daya Manusia Yang Berkualitas Dan Berdaya Saing	2. Penerapan Pelayanan Pendidikan dan Sistem Kesehatan yang Adaptif Pandemi	OPD, ASN, LSM	5 dokumen	85,436,000	DINAS SOSIAL, PEMBERDAYAAN PEREMPUAN DAN PERLINDUNGAN ANAK
1	06	01	2.01	07	Evaluasi Kinerja Perangkat Daerah	Jumlah dokumen evaluasi kinerja perangkat daerah yang tersusun				3 dokumen	30,604,000	Kab. Kebumen, Semua Kecamatan, Semua Kelurahan	Dana Transfer Umum-Dana Alokasi Umum	Meningkatkan Sumber Daya Manusia Yang Berkualitas Dan Berdaya Saing	2. Penerapan Pelayanan Pendidikan dan Sistem Kesehatan yang Adaptif Pandemi	OPD, ASN, LSM	3 dokumen	30,604,000	DINAS SOSIAL, PEMBERDAYAAN PEREMPUAN DAN PERLINDUNGAN ANAK
1	**06**	**01**	2.02		**Administrasi Keuangan Perangkat Daerah**	Jumlah bulan administrasi keuangan perangkat daerah	bulan		bulan	12 bulan	**3,870,444,000**						12 bulan	**3,870,444,000**	
1	06	01	2.02	01	Penyediaan Gaji dan Tunjangan ASN	Jumlah ASN yang mendapatkan gaji dan tunjangan				33 orang	3,793,656,000	Kab. Kebumen, Semua Kecamatan, Semua Kelurahan	Dana Transfer Umum-Dana Alokasi Umum	Meningkatkan Sumber Daya Manusia Yang Berkualitas Dan Berdaya Saing	2. Penerapan Pelayanan Pendidikan dan Sistem Kesehatan yang Adaptif Pandemi	ASN Dinsos PPKB	33 orang	3,793,656,000	DINAS SOSIAL, PEMBERDAYAAN PEREMPUAN DAN PERLINDUNGAN ANAK
1	06	01	2.02	03	Pelaksanaan Penatausahaan dan Pengujian/Verifikasi Keuangan SKPD	Jumlah Dokumen penatausahaan dan pengujian/verifikasi keuangan SKPD yang tersusun				8 dokumen	76,788,000	Kab. Kebumen, Semua Kecamatan, Semua Kelurahan	Dana Transfer Umum-Dana Alokasi Umum	Meningkatkan Sumber Daya Manusia Yang Berkualitas Dan Berdaya Saing	2. Penerapan Pelayanan Pendidikan dan Sistem Kesehatan yang Adaptif Pandemi	ASN Dinsos PPKB	8 dokumen	76,788,000	DINAS SOSIAL, PEMBERDAYAAN PEREMPUAN DAN PERLINDUNGAN ANAK
1	**06**	**01**	2.05		**Administrasi Kepegawaian Perangkat Daerah**	Jumlah ASN yang mendapatkan kapasitasnya	orang		orang	33 orang	**50,000,000**						33 orang	**50,000,000**	
1	06	01	2.05	11	Bimbingan Teknis Implementasi Peraturan Perundang-Undangan	Jumlah ASN yang ditingkatkan kapasitasnya				33 orang	50,000,000	Kab. Kebumen, Semua Kecamatan, Semua Kelurahan	Dana Transfer Umum-Dana Alokasi Umum	Meningkatkan Sumber Daya Manusia Yang Berkualitas Dan Berdaya Saing	2. Penerapan Pelayanan Pendidikan dan Sistem Kesehatan yang Adaptif Pandemi	ASN	33 orang	50,000,000	DINAS SOSIAL, PEMBERDAYAAN PEREMPUAN DAN PERLINDUNGAN ANAK
1	**06**	**01**	2.06		**Administrasi Umum Perangkat Daerah**	Jumlah bulan penyediaan Administrasi Umum Perangkat Daerah	bulan		bulan	12 bulan	**223,657,000**						12 bulan	**229,350,000**	
1	06	01	2.06	01	Penyediaan Komponen Instalasi Listrik/Penerangan Bangunan Kantor	Jumlah jenis Komponen Instalasi Listrik/Penerangan Bangunan Kantor				7 jenis	9,017,000	Kab. Kebumen, Semua Kecamatan, Semua Kelurahan	Dana Transfer Umum-Dana Alokasi Umum	Meningkatkan Sumber Daya Manusia Yang Berkualitas Dan Berdaya Saing	2. Penerapan Pelayanan Pendidikan dan Sistem Kesehatan yang Adaptif Pandemi	ASN Dinsos PPKB	7 jenis	9,017,000	DINAS SOSIAL, PEMBERDAYAAN PEREMPUAN DAN PERLINDUNGAN ANAK
1	06	01	2.06	04	Penyediaan Bahan Logistik Kantor	Jumlah bulan penyediaan Bahan Logistik Kantor				12 bulan	49,011,000	Kab. Kebumen, Semua	Dana Transfer Umum-Dana Alokasi Umum	Meningkatkan Sumber Daya Manusia Yang	2. Penerapan Pelayanan Pendidikan dan	ASN Dinsos PPKB	12 bulan	49,011,000	DINAS SOSIAL, PEMBERDAYAAN PEREMPUAN DAN

Rancangan Akhir Rencana Kerja Pemerintah Daerah (RKPD)
Kabupaten Kebumen
Tahun 2022

Kode	Urusan/ Bidang Urusan/ Program/ Kegiatan/ Sub Kegiatan	Indikator Program/ Kegiatan/ Sub Kegiatan	Target Akhir Periode RPJMD	Realisasi Capaian RKPD Tahun 2020	Prakiraan Capaian Target RKPD Tahun 2021	Capaian Kinerja dan Kerangka Pendanaan						Kelompok Sasaran	Prakiraan Maju Rencana Tahun 2023		Perangkat Daerah Penanggung Jawab
						Target 2022	Pagu Indikatif	Lokasi	Sumber Dana	Prioritas			Target	Pagu Indikatif	
										Nasional	Daerah				
								Kecamatan, Semua Kelurahan		Berkualitas Dan Berdaya Saing	Sistem Kesehatan yang Adaptif Pandemi				PERLINDUNGAN ANAK
1 06 01 2.06 05	Penyediaan Barang Cetakan dan Penggandaan	Jumlah bulan penyediaan barang cetakan dan penggandaan				12 bulan	23,925,000	Kab. Kebumen, Semua Kecamatan, Semua Kelurahan	Dana Transfer Umum-Dana Alokasi Umum	Meningkatkan Sumber Daya Manusia Yang Berkualitas Dan Berdaya Saing	2. Penerapan Pelayanan Pendidikan dan Sistem Kesehatan yang Adaptif Pandemi	ASN Dinsos PPKB	12 bulan	23,925,000	DINAS SOSIAL, PEMBERDAYAAN PEREMPUAN DAN PERLINDUNGAN ANAK
1 06 01 2.06 06	Penyediaan Bahan Bacaan dan Peraturan Perundang-undangan	Jumlah dokumen Bahan Bacaan dan Peraturan Perundang-undangan perundang - undangan				2 dokumen	2,000,000	Kab. Kebumen, Semua Kecamatan, Semua Kelurahan	Dana Transfer Umum-Dana Alokasi Umum	Meningkatkan Sumber Daya Manusia Yang Berkualitas Dan Berdaya Saing	2. Penerapan Pelayanan Pendidikan dan Sistem Kesehatan yang Adaptif Pandemi	ASN Dinsos PPKB	2 dokumen	2,000,000	DINAS SOSIAL, PEMBERDAYAAN PEREMPUAN DAN PERLINDUNGAN ANAK
1 06 01 2.06 07	Penyediaan Bahan/Material	Jumlah bulan penyediaan Bahan/Material				12 bulan	31,580,000	Kab. Kebumen, Semua Kecamatan, Semua Kelurahan	Dana Transfer Umum-Dana Alokasi Umum	Meningkatkan Sumber Daya Manusia Yang Berkualitas Dan Berdaya Saing	2. Penerapan Pelayanan Pendidikan dan Sistem Kesehatan yang Adaptif Pandemi	ASN Dinsos PPKB	12 bulan	31,580,000	DINAS SOSIAL, PEMBERDAYAAN PEREMPUAN DAN PERLINDUNGAN ANAK
1 06 01 2.06 09	Penyelenggaraan Rapat Koordinasi dan Konsultasi SKPD	Jumlah Rapat Koordinasi dan Konsultasi SKPD yang diselenggarakan				120 kali	85,000,000	Kab. Kebumen, Semua Kecamatan, Semua Kelurahan	Dana Transfer Umum-Dana Alokasi Umum	Meningkatkan Sumber Daya Manusia Yang Berkualitas Dan Berdaya Saing	2. Penerapan Pelayanan Pendidikan dan Sistem Kesehatan yang Adaptif Pandemi	ASN Dinsos PPKB	120 kali	85,000,000	DINAS SOSIAL, PEMBERDAYAAN PEREMPUAN DAN PERLINDUNGAN ANAK
1 06 01 2.06 10	Penatausahaan Arsip Dinamis pada SKPD	Jumlah bulan penyediaan operasional penanganan arsip				12 bulan	23,124,000	Kab. Kebumen, Semua Kecamatan, Semua Kelurahan	Dana Transfer Umum-Dana Alokasi Umum	Meningkatkan Sumber Daya Manusia Yang Berkualitas Dan Berdaya Saing	2. Penerapan Pelayanan Pendidikan dan Sistem Kesehatan yang Adaptif Pandemi	ASN Dinsos PPKB	12 bulan	28,817,000	DINAS SOSIAL, PEMBERDAYAAN PEREMPUAN DAN PERLINDUNGAN ANAK
1 06 01 2.08	**Penyediaan Jasa Penunjang Urusan Pemerintahan Daerah**	Jumlah bulan Penyediaan Jasa Penunjang Urusan Pemerintahan Daerah	bulan		bulan	12 bulan	**143,721,000**						12 bulan	**145,288,000**	
1 06 01 2.08 01	Penyediaan Jasa Surat Menyurat	Jumlah bulan Penyediaan Jasa Surat Menyurat				12 bulan	2,079,000	Kab. Kebumen, Semua Kecamatan, Semua Kelurahan	Dana Transfer Umum-Dana Alokasi Umum	Meningkatkan Sumber Daya Manusia Yang Berkualitas Dan Berdaya Saing	2. Penerapan Pelayanan Pendidikan dan Sistem Kesehatan yang Adaptif Pandemi	ASN Dinsos PPKB	12 bulan	2,079,000	DINAS SOSIAL, PEMBERDAYAAN PEREMPUAN DAN PERLINDUNGAN ANAK
1 06 01 2.08 02	Penyediaan Jasa Komunikasi, Sumber Daya Air dan Listrik	Jumlah bulan Penyediaan Jasa Komunikasi, Sumber Daya Air dan Listrik				12 bulan	89,400,000	Kab. Kebumen, Semua Kecamatan, Semua Kelurahan	Dana Transfer Umum-Dana Alokasi Umum	Meningkatkan Sumber Daya Manusia Yang Berkualitas Dan Berdaya Saing	2. Penerapan Pelayanan Pendidikan dan Sistem Kesehatan yang Adaptif Pandemi	ASN Dinsos PPKB	12 bulan	89,400,000	DINAS SOSIAL, PEMBERDAYAAN PEREMPUAN DAN PERLINDUNGAN ANAK
1 06 01 2.08 04	Penyediaan Jasa Pelayanan Umum Kantor	Jumlah bulan Penyediaan Jasa Pelayanan Umum Kantor				12 Bulan	52,242,000	Kab. Kebumen, Semua Kecamatan, Semua Kelurahan	Dana Transfer Umum-Dana Alokasi Umum	Meningkatkan Sumber Daya Manusia Yang Berkualitas Dan Berdaya Saing	2. Penerapan Pelayanan Pendidikan dan Sistem Kesehatan yang Adaptif Pandemi	ASN Dinsos PPKB	12 Bulan	53,809,000	DINAS SOSIAL, PEMBERDAYAAN PEREMPUAN DAN PERLINDUNGAN ANAK
1 06 01 2.09	**Pemeliharaan Barang Milik Daerah Penunjang Urusan Pemerintahan Daerah**	Jumlah unit Pemeliharaan Barang Milik Daerah Penunjang Urusan Pemerintahan Daerah	unit		unit	77 unit	**207,330,000**						77 unit	**223,904,000**	

Rancangan Akhir Rencana Kerja Pemerintah Daerah (RKPD)
Kabupaten Kebumen
Tahun 2022

Kode	Urusan/ Bidang Urusan/ Program/ Kegiatan/ Sub Kegiatan	Indikator Program/ Kegiatan/ Sub Kegiatan	Target Akhir Periode RPJMD	Realisasi Capaian RKPD Tahun 2020	Prakiraan Capaian Target RKPD Tahun 2021	Capaian Kinerja dan Kerangka Pendanaan						Kelompok Sasaran	Prakiraan Maju Rencana Tahun 2023		Perangkat Daerah Penanggung Jawab
						Target 2022	Pagu Indikatif	Lokasi	Sumber Dana	Prioritas			Target	Pagu Indikatif	
										Nasional	Daerah				
1 06 01 2.09 02	Penyediaan Jasa Pemeliharaan, Biaya Pemeliharaan, Pajak, dan Perizinan Kendaraan Dinas Operasional atau Lapangan	Jumlah unit Kendaraan Dinas Operasional atau Lapangan				52 unit	145,067,000	Kab. Kebumen, Semua Kecamatan, Semua Kelurahan	Dana Transfer Umum-Dana Alokasi Umum	Meningkatkan Sumber Daya Manusia Yang Berkualitas Dan Berdaya Saing	2. Penerapan Pelayanan Pendidikan dan Sistem Kesehatan yang Adaptif Pandemi	ASN Dinsos PPKB	52 unit	144,378,000	DINAS SOSIAL, PEMBERDAYAAN PEREMPUAN DAN PERLINDUNGAN ANAK
1 06 01 2.09 06	Pemeliharaan Peralatan dan Mesin Lainnya	Jumlah unit Peralatan dan Mesin Lainnya terpelihara				21 unit	12,263,000	Kab. Kebumen, Semua Kecamatan, Semua Kelurahan	Dana Transfer Umum-Dana Alokasi Umum	Meningkatkan Sumber Daya Manusia Yang Berkualitas Dan Berdaya Saing	2. Penerapan Pelayanan Pendidikan dan Sistem Kesehatan yang Adaptif Pandemi	ASN Dinsos PPKB	21 unit	24,526,000	DINAS SOSIAL, PEMBERDAYAAN PEREMPUAN DAN PERLINDUNGAN ANAK
1 06 01 2.09 09	Pemeliharaan/Rehabilitasi Gedung Kantor dan Bangunan Lainnya	Jumlah unit Gedung Kantor dan Bangunan Lainnya terpelihara				4 unit	50,000,000	Kab. Kebumen, Semua Kecamatan, Semua Kelurahan	Dana Transfer Umum-Dana Alokasi Umum	Meningkatkan Sumber Daya Manusia Yang Berkualitas Dan Berdaya Saing	2. Penerapan Pelayanan Pendidikan dan Sistem Kesehatan yang Adaptif Pandemi	ASN Dinsos PPKB	4 unit	55,000,000	DINAS SOSIAL, PEMBERDAYAAN PEREMPUAN DAN PERLINDUNGAN ANAK
1 06 02	**PROGRAM PEMBERDAYAAN SOSIAL**	prosentase peningkatan kemampuan SDM Kesos	%		%	69 %	**377,719,000**						69 %	**415,490,000**	
1 06 02 2.03	**Pengembangan Potensi Sumber Kesejahteraan Sosial Daerah Kabupaten/Kota**	Jumlah kegiatan pengembangan potensi sumber kesejahteraan sosial daerah kabupaten/kota	kegiatan		kegiatan	3 kegiatan	**377,719,000**						3 kegiatan	**415,490,000**	
1 06 02 2.03 02	Peningkatan Kemampuan Potensi Tenaga Kesejahteraan Sosial Kecamatan Kewenangan Kabupaten/Kota	Jumlah TKSK yang diberdayakan				26 orang	309,592,000	Kab. Kebumen, Semua Kecamatan, Semua Kelurahan	Dana Transfer Umum-Dana Alokasi Umum	Meningkatkan Sumber Daya Manusia Yang Berkualitas Dan Berdaya Saing	2. Penerapan Pelayanan Pendidikan dan Sistem Kesehatan yang Adaptif Pandemi	Kelompok masyarakat yang bermasalah dengan keluarga dan kesehatan	26 orang	340,551,000	DINAS SOSIAL, PEMBERDAYAAN PEREMPUAN DAN PERLINDUNGAN ANAK
1 06 02 2.03 04	Peningkatan Kemampuan Potensi Sumber Kesejahteraan Sosial Kelembagaan Masyarakat Kewenangan Kabupaten/Kota	jumlah lembaga karang taruna yang diberdayakan				2 lembaga	45,046,000	Kab. Kebumen, Semua Kecamatan, Semua Kelurahan	Dana Transfer Umum-Dana Alokasi Umum	Meningkatkan Sumber Daya Manusia Yang Berkualitas Dan Berdaya Saing	2. Penerapan Pelayanan Pendidikan dan Sistem Kesehatan yang Adaptif Pandemi	Kelompok masyarakat yang bermasalah dengan keluarga dan kesehatan	2 lembaga	49,550,000	DINAS SOSIAL, PEMBERDAYAAN PEREMPUAN DAN PERLINDUNGAN ANAK
1 06 02 2.03 05	Peningkatan Kemampuan Sumber Daya Manusia dan Penguatan Lembaga Konsultasi Kesejahteraan Keluarga (LK3)	Jumlah anggota LK3 yang diberdayakan				20 Orang	23,081,000	Kab. Kebumen, Semua Kecamatan, Semua Kelurahan	Dana Transfer Umum-Dana Alokasi Umum	Meningkatkan Sumber Daya Manusia Yang Berkualitas Dan Berdaya Saing	2. Penerapan Pelayanan Pendidikan dan Sistem Kesehatan yang Adaptif Pandemi	Kelompok masyarakat yang bermasalah dengan keluarga dan kesehatan	20 Orang	25,389,000	DINAS SOSIAL, PEMBERDAYAAN PEREMPUAN DAN PERLINDUNGAN ANAK
1 06 03	**PROGRAM PENANGANAN WARGA NEGARA MIGRAN KORBAN TINDAK KEKERASAN**	Prosentase Penanganan Warga Negara Migran Korban Tindak Kekerasan	%		%	100 %	**20,000,000**						100 %	**22,000,000**	
1 06 03 2.01	**Pemulangan Warga Negara Migran Korban Tindak Kekerasan dari Titik Debarkasi di Daerah Kabupaten/Kota untuk dipulangkan ke Desa/Kelurahan Asal**	Jumlah Migran yang diberikan fasilitas pemulangan	orang		orang	10 orang	**20,000,000**						10 orang	**22,000,000**	
1 06 03 2.01 01	Fasilitasi Pemulangan Warga Negara Migran Korban Tindak Kekerasan dari Titik Debarkasi di Daerah Kabupaten/Kota	Jumlah migran yang diberikan fasilitasi pemulangan				10 orang	20,000,000	Kab. Kebumen, Semua Kecamatan, Semua Kelurahan	Dana Transfer Umum-Dana Alokasi Umum	Meningkatkan Sumber Daya Manusia Yang Berkualitas Dan Berdaya Saing	2. Penerapan Pelayanan Pendidikan dan Sistem Kesehatan yang Adaptif	Migran	10 orang	22,000,000	DINAS SOSIAL, PEMBERDAYAAN PEREMPUAN DAN PERLINDUNGAN ANAK

Rancangan Akhir Rencana Kerja Pemerintah Daerah (RKPD)
Kabupaten Kebumen
Tahun 2022

Kode	Urusan/ Bidang Urusan/ Program/ Kegiatan/ Sub Kegiatan	Indikator Program/ Kegiatan/ Sub Kegiatan	Target Akhir Periode RPJMD	Realisasi Capaian RKPD Tahun 2020	Prakiraan Capaian Target RKPD Tahun 2021	Capaian Kinerja dan Kerangka Pendanaan						Kelompok Sasaran	Prakiraan Maju Rencana Tahun 2023		Perangkat Daerah Penanggung Jawab
						Target 2022	Pagu Indikatif	Lokasi	Sumber Dana	Prioritas			Target	Pagu Indikatif	
										Nasional	Daerah				
	untuk dipulangkan ke Desa/Kelurahan Asal										Pandemi				
1 06 04	**PROGRAM REHABILITASI SOSIAL**	Prosentase PMKS di Luar Panti Kewenangan Kabupaten yang tertangani	%		%	100 %	**3,259,814,000**						100 %	**3,333,887,000**	
1 06 04 2.01	**Rehabilitasi Sosial Dasar Penyandang Disabilitas Terlantar, Anak Terlantar, Lanjut Usia Terlantar, serta Gelandangan Pengemis di Luar Panti Sosial**	Jumlah PMKS terlantar di luar panti yang mendapatkan rehabilitasi sosial dasar	orang		orang	1840 orang	**2,332,000,000**						1840 orang	**2,486,500,000**	
1 06 04 2.01 01	Penyediaan Permakanan	Jumlah anak terlantar yang mendapatkan bantuan sosial permakanan (Kec. Alian Desa Kalirancang 1 orang, Kec. Alian Desa Kambangsari 1 orang, Kec. Alian Desa Krakal 2 orang, Kec. Alian Desa Seliling 1 orang, Kec. Gombong Desa Banjarsari 1 orang, Kec. Gombong Desa Semanding 2 orang, Kec. Gombong Desa Wonokriyo 2 orang) Jumlah anak terlantar yang mendapatkan bantuan sosial permakanan (Kec. Karanganyar Desa Candi 3 orang, Kec. Karanganyar Desa Grenggeng 1 orang, Kec. Karanganyar Desa Jatiluhur 2 orang, Kec. Karanganyar Desa Karanganyar 1 orang, Kec. Karanganyar Desa Panjatan 1 orang, Kec. Karanganyar Desa Plarangan 1 orang, Kec. Karanganyar Desa Pohkumbang 1 orang, Kec. Karanganyar Desa Sidomulyo 2 orang, Kec. Karanganyar Desa Wonorejo 1 orang) Jumlah anak terlantar yang mendapatkan bantuan sosial permakanan (Kec. Karanggayam Desa Binangun 2 orang, Kec. Karanggayam Desa Clapar 3 orang, Kec. Karanggayam Desa Ginandong 6 orang, Kec. Karanggayam Desa Giritirto 1 orang, Kec. Karanggayam Desa Glontor 1 orang, Kec. Karanggayam Desa Kajoran 3 orang, Kec. Karanggayam Desa Karanggayam 1 orang, Kec. Karanggayam Desa Logandu 1 orang, Kec. Karanggayam Desa Pagebangan 1 orang, Kec.				10 anak 13 orang 21 orang 11 orang 6 orang 17 orang 15 orang 7 orang 50 orang 30 orang 90 orang 16 orang 16 orang 14 orang 14 orang 16 orang 11 orang 12 orang 16 orang 14 orang 15 orang 18 orang 14 orang 15 orang 16 orang 18 orang 12 orang 15 orang 11 orang 8 orang 9 orang 15 orang 18 orang 23 orang 19 orang 17 orang 15 orang 14 orang 9 orang 18 orang	1,695,000,000	Kab. Kebumen, Semua Kecamatan, Semua Kelurahan	Dana Transfer Umum-Dana Alokasi Umum	Meningkatkan Sumber Daya Manusia Yang Berkualitas Dan Berdaya Saing	2. Penerapan Pelayanan Pendidikan dan Sistem Kesehatan yang Adaptif Pandemi	Penyandang disabilitas terlantar, anak terlantar, lansia terlantar, pengemis gelandangan terlantar	10 anak 13 orang 21 orang 11 orang 6 orang 17 orang 15 orang 7 orang 50 orang 30 orang 90 orang 16 orang 16 orang 14 orang 14 orang 16 orang 11 orang 12 orang 16 orang 14 orang 15 orang 18 orang 14 orang 15 orang 16 orang 18 orang 12 orang 15 orang 11 orang 8 orang 9 orang 15 orang 18 orang 23 orang 19 orang 17 orang 15 orang 14 orang 9 orang 18 orang	1,864,500,000	DINAS SOSIAL, PEMBERDAYAAN PEREMPUAN DAN PERLINDUNGAN ANAK

Rancangan Akhir Rencana Kerja Pemerintah Daerah (RKPD)
Kabupaten Kebumen
Tahun 2022

Kode	Urusan/ Bidang Urusan/ Program/ Kegiatan/ Sub Kegiatan	Indikator Program/ Kegiatan/ Sub Kegiatan	Target Akhir Periode RPJMD	Realisasi Capaian RKPD Tahun 2020	Prakiraan Capaian Target RKPD Tahun 2021	Capaian Kinerja dan Kerangka Pendanaan						Kelompok Sasaran	Prakiraan Maju Rencana Tahun 2023		Perangkat Daerah Penanggung Jawab
						Target 2022	Pagu Indikatif	Lokasi	Sumber Dana	Prioritas			Target	Pagu Indikatif	
										Nasional	Daerah				
		Karanggayam Desa Selogiri 2 orang)													
		Jumlah anak terlantar yang mendapatkan bantuan sosial permakanan (Kec. Kebumen Desa Adikarso 2, Kec. Kebumen Kel Bumirejo 1, Kec. Kebumen Kel Kebumen 1, Kec. Kebumen Desa Kutosari 3, Kec. Kebumen Desa Muktisari 1, Kec. Kebumen Desa Murtirejo 1, Kec. Kebumen Desa Sumberadi 1, Kec. Kebumen Kel Tamanwinangun 2)				25 orang							25 orang		
		Jumlah anak terlantar yang mendapatkan bantuan sosial permakanan (Kec. Kutowinangun Desa Babadsari 2 orang Kec. Kutowinangun Desa Jlegiwinangun 1 orang, Kec. Kutowinangun Desa Korowelang 1 orang, Kec. Pejagoan Desa Aditirto 1 orang, Kec. Kedawung Desa 1 orang)				16 orang							16 orang		
		Jumlah anak terlantar yang mendapatkan bantuan sosial permakanan (Kec. Mirit Desa Krubungan 1 orang, Kec. Mirit Desa Miritpetikusan 4 orang, Kec. Mirit Desa Patukgawemulyo 1 orang, Kec. Mirit Desa Pekutan 1 orang, Kec. Mirit Desa Selotumpeng 1 orang, Kec. Mirit Desa Singoyudan 1 orang, Kec. Mirit Desa Tlogopragoto 3 orang, Kec. Mirit Desa Wergonayan 1 orang, Kec. Mirit Desa Winong 1 orang, Kec. Mirit Desa Wirogaten 1 orang, Kec. Mirit Desa Wiromartan 2 orang)				15 orang							15 orang		
		Jumlah anak terlantar yang mendapatkan bantuan sosial permakanan (Kec. Petanahan Desa Ampelsari 1 orang, Kec. Petanahan Desa Grogolbeningsari 4 orang, Kec. Petanahan Desa Grujugan 1 orang, Kec. Petanahan Desa Karanggadung 2 orang, Kec. Petanahan Desa Karangrejo 4 orang, Kec. Petanahan Desa Kritig 1 orang, Kec. Petanahan Desa Petanahan 1 orang, Kec. Petanahan Desa Tresnorejo				14 orang 8 orang 13 orang 14 orang 17 orang 15 orang 15 orang 15 orang 12 orang 27 orang 17 orang 25 orang 28 orang 17 orang 10 orang 13 orang 16 orang 14 orang 18 orang 11 orang 15 orang 16 orang 12 orang 15 orang 14 orang 19 orang 16 orang							14 orang 8 orang 13 orang 14 orang 17 orang 15 orang 15 orang 15 orang 12 orang 27 orang 17 orang 25 orang 28 orang 17 orang 10 orang 13 orang 16 orang 14 orang 18 orang 11 orang 15 orang 16 orang 12 orang 15 orang 14 orang 19 orang 16 orang		

Rancangan Akhir Rencana Kerja Pemerintah Daerah (RKPD)
Kabupaten Kebumen
Tahun 2022

Kode	Urusan/ Bidang Urusan/ Program/ Kegiatan/ Sub Kegiatan	Indikator Program/ Kegiatan/ Sub Kegiatan	Target Akhir Periode RPJMD	Realisasi Capaian RKPD Tahun 2020	Prakiraan Capaian Target RKPD Tahun 2021	Capaian Kinerja dan Kerangka Pendanaan						Kelompok Sasaran	Prakiraan Maju Rencana Tahun 2023		Perangkat Daerah Penanggung Jawab
						Target 2022	Pagu Indikatif	Lokasi	Sumber Dana	Prioritas			Target	Pagu Indikatif	
										Nasional	Daerah				
		1 orang) Jumlah anak terlantar yang mendapatkan bantuan sosial permakanan (Kec. Prembun Desa Bagung 1 orang, Kec. Prembun Desa Kabuaran 1 orang, Kec. Prembun Desa Pesuningan 2 orang, Kec. Prembun Desa Prembun 2 orang, Kec. Prembun Desa Sidogede 1 orang)) Jumlah disabilitas terlantar yang mendapatkan bantuan sosial permakanan (Kec. Alian Desa Kalirancang 17 orang, Kec. Alian Desa Surotrunan 2 orang, Kec. Karanganyar Desa Karangkemiri 11 orang, Kec. Karanganyar Kelurahan Plarangan 2 orang, Kec. Mirit Desa Kertodeso 2 orang, Kec. Mirit Desa Krubungan 2 orang, Kec. Pdureso Desa Sidototo 4 orang, Kec. Petanahan Desa Tanjungsari 8 orang, Kec. Poncowarno Desa Jembangan 2 orang) Jumlah gelandangan pengemis terlantar yang mendapatkan bantuan sosial permakanan(Kec. Ambal 10 orang, Kec. Buluspesantren 10 orang, Kec. Kebumen 10 orang) Jumlah lansia terlantar yang mendapatkan bantuan sosial permakanan(Kec. Buayan Desa Rangkah 5 orang, Kec. Buayan Desa Banyumudal 5 orang, Kec. Buayan Desa Mergosono 5 orang, Kec.Buayan Desa Jladri 5 orang, Kec. Gombong Desa Kalitengah 10 orang, Kec. Puring Desa Sidoharjo 10 orang, Kec. Klirong Desa Jatimalang 10 orang, Kec. Klirong Desa Tambakprogaten 10 orang, Kec. Pejagoan Desa Pejagoan 10 orang, Kec. Petanahan Desa Jagamertan 10 orang, Kec. Kebumen Desa Adikarso 10 orang) RTM (Kec. Alian Desa Bojongsari 7 orang, Kec. Alian Desa Jatimulyo 2 orang, Kec. Alian Desa Kalijaya 7 orang)												

Rancangan Akhir Rencana Kerja Pemerintah Daerah (RKPD)
Kabupaten Kebumen
Tahun 2022

Kode	Urusan/ Bidang Urusan/ Program/ Kegiatan/ Sub Kegiatan	Indikator Program/ Kegiatan/ Sub Kegiatan	Target Akhir Periode RPJMD	Realisasi Capaian RKPD Tahun 2020	Prakiraan Capaian Target RKPD Tahun 2021	Capaian Kinerja dan Kerangka Pendanaan						Kelompok Sasaran	Prakiraan Maju Rencana Tahun 2023		Perangkat Daerah Penanggung Jawab
						Target 2022	Pagu Indikatif	Lokasi	Sumber Dana	Prioritas			Target	Pagu Indikatif	
										Nasional	Daerah				
		RTM (Kec. Alian Desa Kaliputih 6 orang, Kec. Alian Desa Kalirancang 5 orang, Kec. Alian Desa Kambangsari 5 orang) RTM (Kec. Alian Desa Karangkembang 4 orang, Kec. Alian Desa Karangtanjung 3 orang, Kec. Alian Desa Kemangguhan 2 orang) RTM (Kec. Alian Desa Karangkembang 4 orang, Kec. Alian Desa Karangtanjung 3 orang, Kec. Alian Desa Kemangguhan 2 orang, Kec Alian Desa Krakal 5 orang) RTM (Kec. Alian Desa Sawangan 7 orang, Kec. Alian Desa Seliling 5 orang, Kec. Alian Desa Surotrunan 4 orang) RTM (Kec. Alian Desa Tanuharjo 3 orang, Kec. Alian Desa Tlogowulung 3 orang, Kec. Alian Desa Wonokromo 5 orang) RTM (Kec. Ambal Desa Ambalkebrek 5 orang, Kec. Ambal Desa Ambalkliwonan 7 orang) RTM (Kec. Ambal Desa Ambalresmi 9 orang, Kec. Ambal Desa Ambarwinangun 5 orang, Kec. Ambal Desa Banjarsari 2 orang) RTM (Kec. Ambal Desa Benerkulon 9 orang, Kec. Ambal DesaBenerwetan 5 orang) RTM (Kec. Ambal Desa Blengorkulon 6 orang, Kec. Ambal Desa Blengorwetan 5 orang, Kec. Ambal Desa Dukuhrejosari 4 orang) RTM (Kec. Ambal Desa Entak 5 orang, Kec. Ambal Desa Gondanglegi 3 orang, Kec. Ambal Desa Kaibon 2 orang, Kec. Ambal Desa Kaibonpetangkuran 5 orang, Kec. Ambal Desa Kembangsawit 3 orang RTM (Kec. Ambal Desa Kenoyojayan 5 orang, Kec. Ambal Desa Kradenan 5 orang, Kec. Ambal Desa Lajer 4 orang)													

Rancangan Akhir Rencana Kerja Pemerintah Daerah (RKPD)
Kabupaten Kebumen
Tahun 2022

Kode	Urusan/ Bidang Urusan/ Program/ Kegiatan/ Sub Kegiatan	Indikator Program/ Kegiatan/ Sub Kegiatan	Target Akhir Periode RPJMD	Realisasi Capaian RKPD Tahun 2020	Prakiraan Capaian Target RKPD Tahun 2021	Capaian Kinerja dan Kerangka Pendanaan						Kelompok Sasaran	Prakiraan Maju Rencana Tahun 2023		Perangkat Daerah Penanggung Jawab
						Target 2022	Pagu Indikatif	Lokasi	Sumber Dana	Prioritas			Target	Pagu Indikatif	
										Nasional	Daerah				
		RTM (Kec. Ambal Desa Pagedangan 3 orang, Kec. Ambal Desa Pasarsenen 5 orang, Kec. Ambal Desa Peneket 1 orang, Kec. Ambal Desa Plempukankembaran 6 orang RTM (Kec. Ambal Desa Prasutan 3 orang, Kec. Ambal Desa Pucangan 3 orang, Kec. Ambal Desa Sidoluhur 5 orang, Kec. Ambal Desa Sidomukti 5 orang) RTM (Kec. Ambal Desa Sidomulyo 3 orang, Kec. Ambal Desa sidorejo 5 orang, Kec. Ambal Desa Singosari 5 orang, Kec. Ambal Desa Sinungrejo 5 orang) RTM (Kec. Ambal Desa Sumberjati 7 orang, Kec. Ambal Desa Surobayan 5 orang) RTM (Kec. Buayan Desa Adiwarno 5 orang, Kec. Buayan Desa Banyumudal 6 orang, Kec. Buayan Desa Buayan 4 orang) RTM (Kec. Buayan Desa Geblug 2 orang, Kec. Buayan Desa Jatiroto 7 orang, Kec. Buayan Desa Jladri 2 orang) RTM (Kec. Buayan Desa Jogomulyo 7 orang, Kec. Buayan Desa Karangbolong 1 orang) RTM (Kec. Buayan Desa Karangsari 2 orang, Kec. Buayan Desa Mergosono 7 orang) RTM (Kec. Buayan Desa Nogoraji 12 orang, Kec. Buayan Desa Pakuran 3 orang) RTM (Kec. Buayan Desa Purbowangi 5 orang, Kec. Buayan Desa Rangkah 5 orang, Kec. Buayan Desa Rogodadi 2 orang, Kec. Buayan Desa Rogodono 6 orang) RTM (Kec. Buayan Desa Semampir 1 orang, Kec. Buayan Desa Sikayu 5 orang, Kec. Buayan Desa Tugu 15 orang, Kec. Buayan Desa Wonodadi 2 orang)													

Rancangan Akhir Rencana Kerja Pemerintah Daerah (RKPD)
Kabupaten Kebumen
Tahun 2022

Kode	Urusan/ Bidang Urusan/ Program/ Kegiatan/ Sub Kegiatan	Indikator Program/ Kegiatan/ Sub Kegiatan	Target Akhir Periode RPJMD	Realisasi Capaian RKPD Tahun 2020	Prakiraan Capaian Target RKPD Tahun 2021	Capaian Kinerja dan Kerangka Pendanaan						Kelompok Sasaran	Prakiraan Maju Rencana Tahun 2023		Perangkat Daerah Penanggung Jawab
						Target 2022	Pagu Indikatif	Lokasi	Sumber Dana	Prioritas			Target	Pagu Indikatif	
										Nasional	Daerah				
		RTM (Kec. Buluspesantren Desa Ambalkumolo 3 orang, Kec. Buluspesantren Desa Ampih 5 orang, Kec. Buluspesantren Desa Arjowinangun 2 orang, Kec. Buluspesantren Desa Ayamputih 9 orang) RTM (Kec. Buluspesantren Desa Banjurmukadan 1 orang, Kec. Buluspesantren Desa Banjurpasar 3 orang, Kec. Buluspesantren Desa Bocor 5 orang, Kec. Buluspesantren Desa Brecong 5 orang. , Kec. Buluspesantren Desa Buluspesantren 3 orang) RTM (Kec. Buluspesantren Desa Indrosari 4 orang, Kec. Buluspesantren Desa Jogopaten 3 orang, Kec. Buluspesantren Desa Kloposait 3 orang, Kec. Buluspesantren Desa Maduretno 5 orang) RTM (Kec. Buluspesantren Desa Ranteringin 5 orang, Kec. Buluspesantren Desa Sangubanyu 4 orang, Kec. Buluspesantren Desa Setrojenar 2 orang, Kec. Buluspesantren Desa Sidomoro 3 orang) RTM (Kec. Buluspesantren Desa Tambakrejo 2 orang, Kec. Buluspesantren Desa Tanjungrejo 1 orang, Kec. Buluspesantren Desa Tanjungsari 1 orang, Kec. Buluspesantren Desa Waluyo 5 orang) RTM (Kec. Gombong Desa Banjarsari 3 orang, Kec. Gombong Desa Gombong 5 orang, Kec. Gombong Desa Kalitengah 5 orang, Kec. Gombong Desa Kedungpuji 5 orang) RTM (Kec. Gombong Desa Kemukus 5 orang, Kec. Gombong Desa Klopogodo 20 orang) RTM (Kec. Gombong Desa Panjangsari 3 orang, Kec. Gombong Desa Patemon 5 orang, Kec. Gombong Desa Semanding 5 orang, Kec. Gombong Desa Semondo 3 orang)												

Rancangan Akhir Rencana Kerja Pemerintah Daerah (RKPD)
Kabupaten Kebumen
Tahun 2022

Kode	Urusan/ Bidang Urusan/ Program/ Kegiatan/ Sub Kegiatan	Indikator Program/ Kegiatan/ Sub Kegiatan	Target Akhir Periode RPJMD	Realisasi Capaian RKPD Tahun 2020	Prakiraan Capaian Target RKPD Tahun 2021	Capaian Kinerja dan Kerangka Pendanaan						Kelompok Sasaran	Prakiraan Maju Rencana Tahun 2023		Perangkat Daerah Penanggung Jawab
						Target 2022	Pagu Indikatif	Lokasi	Sumber Dana	Prioritas			Target	Pagu Indikatif	
										Nasional	Daerah				
		RTM (Kec. Gombong Desa Sidayu 3 orang, Kec. Gombong Desa Wero 3 orang, Kec. Gombong Desa Wonokriyo 5 orang, Kec. Gombong Desa Wonosigro 4 orang) RTM (Kec. Kebumen Desa Adikarso 2 orang, Kec. Kebumen Desa Argopeni 2 orang, Kec. Kebumen Desa Bandung 5 orang, Kec. Kebumen Desa Bumirejo 5 orang) RTM (Kec. Kebumen Desa Candimulyo 2 orang, Kec. Kebumen Desa Candiwulan 3 orang, Kec. Kebumen Desa Depokrejo 3 orang) RTM (Kec. Kebumen Desa Gemeksekti 3 orang, Kec. Kebumen Desa Gesikan 3 orang, Kec. Kebumen Desa Jatisari 4 orang, Kec. Kebumen Desa Jemur 3 orang) RTM (Kec. Kebumen Desa Kalibagor 5 orang, Kec. Kebumen Desa Kalijirek 1 orang, Kec. Kebumen Desa Kalirejo 2 orang, Kec. Kebumen Desa Karangsari 2 orang, Kec. Kebumen Desa Kawedusan 1 orang, Kec. Kebumen Desa Kebumen 3 orang) RTM (Kec. Kebumen Desa Kembaran 1 orang, Kec. Kebumen Desa Kutosari 5 orang, Kec. Kebumen Desa Mengkowo 2 orang, Kec. Kebumen Desa Muktisari 2 orang, Kec. Kebumen Desa Murtirejo 2 orang, Kec. Kebumen Desa Panjer 5 orang) RTM (Kec. Kebumen Desa Roworejo 2 orang, Kec. Kebumen Desa Selang 3 orang, Kec. Kebumen Desa Sumberadi 1 orang, Kec. Kebumen Desa Tamanwinangun 3 orang, Kec. Kebumen Desa Tanahsari 2 orang, Kec. Kebumen Desa Wonosari 4 orang) RTM (Kec. Klirong Desa Bendogarap 3 orang, Kec. Klirong Desa Bumiharjo 3 orang, Kec. Klirong Desa Dorowati 3 orang, Kec.													

Rancangan Akhir Rencana Kerja Pemerintah Daerah (RKPD)
Kabupaten Kebumen
Tahun 2022

Kode	Urusan/ Bidang Urusan/ Program/ Kegiatan/ Sub Kegiatan	Indikator Program/ Kegiatan/ Sub Kegiatan	Target Akhir Periode RPJMD	Realisasi Capaian RKPD Tahun 2020	Prakiraan Capaian Target RKPD Tahun 2021	Capaian Kinerja dan Kerangka Pendanaan						Kelompok Sasaran	Prakiraan Maju Rencana Tahun 2023		Perangkat Daerah Penanggung Jawab
						Target 2022	Pagu Indikatif	Lokasi	Sumber Dana	Prioritas			Target	Pagu Indikatif	
										Nasional	Daerah				
		Klirong Desa Gqadungrejo 1 orang, Kec. Klirong Desa Gebangsari 5 orang) RTM (Kec. Klirong Desa Jatimalang 4 orang, Kec. Klirong Desa Jerukagung 5 orang, Kec. Klirong Desa Jogosimo 3 orang, Kec. Klirong Desa Kaliwungu 3 orang, Kec. Klirong Desa Karangglonggong 3 orang) RTM (Kec. Klirong Desa Kebadongan 2 orang, Kec. Klirong Desa Kedungsari 5 orang, Kec. Klirong Desa Kedungwinangun 5 orang) RTM (Kec. Klirong Desa Klegenrejo 25 orang, Kec. Klirong Desa Klegenwonosari 2 orang) RTM (Kec. Klirong Desa Klirong 5 orang, Kec. Klirong Desa Pandanlor 3 orang, Kec. Klirong Desa Podoluhur 3 orang, Kec. Klirong Desa Ranterejo 2 orang, Kec. Klirong Desa Sitirejo 1 orang, Kec. Klirong Desa Tambakagung 3 orang) RTM (Kec. Klirong Desa Tambakprogaten 7 orang, Kec. Klirong Desa Tanggulangin 15 orang, Kec. Klirong Desa Wotbuwono 3 orang) RTM (Kec. Mirit Desa Karanggede 1 orang, Kec. Mirit Desa Kertodeso 7 orang, Kec. Mirit Desa Krubungan 3 orang, Kec. Mirit Desa Lembupurwo 13 orang, Kec. Mirit Desa Mangunranan 5 orang) RTM (Kec. Mirit Desa Mirit 3 orang, Kec. Mirit Desa Miritpetikusan 3 orang, Kec. Mirit Desa Ngabean 4 orang, Kec. Mirit Desa Patukgawemulyo 5 orang, Kec. Mirit Desa Patukrejomulyo 2 orang) RTM (Kec. Mirit Desa Pekutan 5 orang, Kec. Mirit Desa Rowo 2 orang, Kec. Mirit Desa Sarwogadung 3 orang) RTM (Kec. Mirit Desa Selotumpeng 9 orang, Kec. Mirit Desa Singoyudan 4 orang)													

Rancangan Akhir Rencana Kerja Pemerintah Daerah (RKPD)
Kabupaten Kebumen
Tahun 2022

Kode	Urusan/ Bidang Urusan/ Program/ Kegiatan/ Sub Kegiatan	Indikator Program/ Kegiatan/ Sub Kegiatan	Target Akhir Periode RPJMD	Realisasi Capaian RKPD Tahun 2020	Prakiraan Capaian Target RKPD Tahun 2021	Capaian Kinerja dan Kerangka Pendanaan						Kelompok Sasaran	Prakiraan Maju Rencana Tahun 2023		Perangkat Daerah Penanggung Jawab
						Target 2022	Pagu Indikatif	Lokasi	Sumber Dana	Prioritas			Target	Pagu Indikatif	
										Nasional	Daerah				
		RTM (Kec. Mirit Desa Sitibentar 4 orang, Kec. Mirit Desa Tlogodepok 12 orang) RTM (Kec. Mirit Desa Tlogopragoto 7 orang, Kec. Mirit Desa Wergonayan 7 orang) RTM (Kec. Mirit Desa Winong 5 orang, Kec. Mirit Desa Wirogaten 6 orang, Kec. Mirit Desa Wiromartan 7 orang) RTM (Kec. Pejagoan Desa Aditirto 2 orang, Kec. Pejagoan Desa Jemur 2 orang, Kec. Pejagoan Desa Karangpoh 3 orang, Kec. Pejagoan Desa Kebagoran 2 orang, Kec. Pejagoan Desa Kebulusan 2 orang) RTM (Kec. Pejagoan Desa Kedawung 6 orang, Kec. Pejagoan Desa Kuwayuhan 3 orang, Kec. Pejagoan Desa Logede 3 orang, Kec. Pejagoan Desa Pejagoan 3 orang) RTM (Kec. Pejagoan Desa Pengaringan 5 orang, Kec. Pejagoan Desa Peniron 3 orang, Kec. Pejagoan Desa Prigi 7 orang, Kec. Pejagoan Desa Watulawang 1 orang) RTM (Kec. Sruweng Desa Condongcampur 1 orang, Kec. Sruweng Desa Donosari 4 orang, Kec. Sruweng Desa Giwangretno 3 orang, Kec. Sruweng Desa Jabres 4 orang) RTM (Kec. Sruweng Desa Karanggedang 5 orang, Kec. Sruweng Desa Karangjambu 3 orang, Kec. Sruweng Desa Karangpule 2 orang, Kec. Sruweng Desa Karangsari 3 orang, Kec. Sruweng Desa Kejawang 2 orang) RTM (Kec. Sruweng Desa Klepusanggar 2 orang, Kec. Sruweng Desa Menganti 5 orang, Kec. Sruweng Desa Pakuran 4 orang, Kec. Sruweng Desa Pandansari 3 orang) RTM (Kec. Sruweng Desa Pengempoin 7 orang, Kec. Sruweng Desa Penusupan 2 orang, Kec. Sruweng Desa Purwodeso 5 orang, Kec.													

Rancangan Akhir Rencana Kerja Pemerintah Daerah (RKPD)
Kabupaten Kebumen
Tahun 2022

Kode	Urusan/ Bidang Urusan/ Program/ Kegiatan/ Sub Kegiatan	Indikator Program/ Kegiatan/ Sub Kegiatan	Target Akhir Periode RPJMD	Realisasi Capaian RKPD Tahun 2020	Prakiraan Capaian Target RKPD Tahun 2021	Capaian Kinerja dan Kerangka Pendanaan						Kelompok Sasaran	Prakiraan Maju Rencana Tahun 2023		Perangkat Daerah Penanggung Jawab
						Target 2022	Pagu Indikatif	Lokasi	Sumber Dana	Prioritas			Target	Pagu Indikatif	
										Nasional	Daerah				
		Sruweng Desa Sidoagung 5 orang) RTM (Kec. Sruweng Desa Sidoharjo 3 orang, Kec. Sruweng Desa Sruweng 3 orang, Kec. Sruweng Desa Tanggeran 5 orang, Kec. Sruweng Desa Trikarso 5 orang)													
1 06 04 2.01 02	Penyediaan Sandang	Jumlah PMKS terlantar yang mendapatkan bantuan sandang (Anak terlantar 100 orang, disabilitas terlantar 50 orang, gelandang/pengemis 30 orang, lansia terlantar 90 orang)				270 orang	100,000,000	Kab. Kebumen, Semua Kecamatan, Semua Kelurahan	Dana Transfer Umum-Dana Alokasi Umum	Meningkatkan Sumber Daya Manusia Yang Berkualitas Dan Berdaya Saing	2. Penerapan Pelayanan Pendidikan dan Sistem Kesehatan yang Adaptif Pandemi	Penyandang disabilitas terlantar, anak terlantar, lansia terlantar, pengemis gelandangan terlantar	270 orang	110,000,000	DINAS SOSIAL, PEMBERDAYAAN PEREMPUAN DAN PERLINDUNGAN ANAK
1 06 04 2.01 03	Penyediaan Alat Bantu	Jumlah PMKS yang mendapatkan bantuan alat bantu ADB:ALFIN KAROMAH,SELILING ALIAN,LAELA SAFITRI,TLOGO WULUNG ALIAN,WAGIYEM,KAIBONPETANGKURANG AMBAL,KUSMINAH,KAIBONPETANGKURAN AMBAL,IRA LESTARI,CANDIRENGGO AYAH,NUR SALAMAH,KALIBANGKANG AYAH,SOLATUN,KALIBANGKANG AYAH,MOHAMAD SAIUN,MANGUNWENI AYAH,SALIM,MANGUNWENI AYAH,KARMAN,ROWOSARI BONOROWO Jumlah PMKS yang mendapatkan bantuan alat bantu kruk ketiak:MUNTAKIYAH,TAMANWINANGUN KEBUMEN,ATMO SUDIRO,BUMIREJO KEBUMEN,BANIATUN SOBARIYAH,SUMBERADI KEBUMEN Jumlah PMKS yang mendapatkan bantuan alat bantu kursi roda:SUMIYATI,PEJAGOAN PEJAGOAN,RISKI ASTUTI,PEJAGOAN PEJAGOAN,RATIMAH,KUTOSARI KEBUMEN,Habi Hanasi,JATINEGORO SEMPOR,Surip,KALIRANCANG ALIAN,PONIYEM,WONOKRIYO GOMBONG,SUMARNO,WONOKRIYO GOMBONG,HARYONO,TAMBAKMULYO PURING,HARYONO,CANDI KARANGANYAR,Slamet Prihadi,WONOREJO KARANGANYAR,RATINEM,ENTAK AMBAL Jumlah PMKS yang mendapatkan bantuan alat bantu Pokir=kaki palsu bawah lutut:Sumrah Hadi,DsGrogolpenatus Kec Petanahan;kaki palsu tepat lutut:Amir Mahmud, Ds Grogolpenatus Kec Petanahan;Kursi roda:Nasem,ds Peniron Kec Pejagoan,Oki Sahrul Anam,Ds Aditirto Kec Pejagaon;Ritem,Ds Kaliwungu Kec Klirong;Saodah,Ds Klegenrejo Kec Klirong;Moch Rochim,ds Tanjungsari Kec Petanahan;tongkat tuna netra:Ahmad Subandi,ds Kedawung Kec Pejagoan;Suparyo,Ds Kedawung Kec Pejagoan;Ardani,ds Kebulusan Kec Pejagoan				10 orang 3 orang 11 orang 10 orang 10 orang 10 orang 10 orang 10 orang 10 orang 13 orang 10 orang 10 orang 10 orang 10 orang 10 orang 3 orang	130,000,000	Kab. Kebumen, Semua Kecamatan, Semua Kelurahan	Dana Transfer Umum-Dana Alokasi Umum	Meningkatkan Sumber Daya Manusia Yang Berkualitas Dan Berdaya Saing	2. Penerapan Pelayanan Pendidikan dan Sistem Kesehatan yang Adaptif Pandemi	Penyandang disabilitas terlantar, anak terlantar, lansia terlantar, pengemis gelandangan terlantar	10 orang 3 orang 11 orang 10 orang 10 orang 10 orang 10 orang 10 orang 10 orang 13 orang 10 orang 10 orang 10 orang 10 orang 10 orang 3 orang	105,000,000	DINAS SOSIAL, PEMBERDAYAAN PEREMPUAN DAN PERLINDUNGAN ANAK

Rancangan Akhir Rencana Kerja Pemerintah Daerah (RKPD)
Kabupaten Kebumen
Tahun 2022

Kode	Urusan/ Bidang Urusan/ Program/ Kegiatan/ Sub Kegiatan	Indikator Program/ Kegiatan/ Sub Kegiatan	Target Akhir Periode RPJMD	Realisasi Capaian RKPD Tahun 2020	Prakiraan Capaian Target RKPD Tahun 2021	Capaian Kinerja dan Kerangka Pendanaan						Kelompok Sasaran	Prakiraan Maju Rencana Tahun 2023		Perangkat Daerah Penanggung Jawab
						Target 2022	Pagu Indikatif	Lokasi	Sumber Dana	Prioritas			Target	Pagu Indikatif	
										Nasional	Daerah				
		Jumlah PMKS yang mendapatkan bantuan alat bantu tongkat elbow:SAMSIYAH,GIWANGRETNO SRUWENG,NURDIN,KLEPUSANGGAR SRUWENG,IKIN SUPARMAN,KLEPUSANGGAR SRUWENG,SUDARMO,GIWANGRETNO SRUWENG,Munfarid,GROGOLPENATUS PETANAHAN,Sarmuji,GROGOLPENATUS PETANAHAN,SILAH,SEKARTEJA ADIMULYO,SILAH,SEKARTEJA ADIMULYO,Ritawati,JATIPURUS PONCOWARNI,Ritawati,LEREPKEBUMEN POCOWARNO Jumlah PMKS yang mendapatkan bantuan alat bantu tongkat putih:AGUS SUPRIYANTO,CANDIMULYO KEBUMEN,KARYATI,JATISARI KEBUMEN,SURIP,KALIBAGOR KEBUMEN,DARMINI,KALIJIREK KEBUMEN,SOIMAH,KALIREJO KEBUMEN,SUWARTI,PANJER KEBUMEN,SUMARNI,TAMANWINANGUN KEBUMEN,SIBRO,WONOSARI KEBUMEN,MUNIPAH,KEDUNGREJO KLIRONG,SAKILAH,GADUNGREJO KLIRONG Jumlah PMKS yang mendapatkan bantuan alat bantu tongkat putih:DARMI,KALENG PREMBUN,TUKIYAH,KALENG PURING,SURASIH,KEDALEMANWETAN PURING,RUYANTI,SIDODADI PURING,PARWITO,SIDOHARJO PURING,SUWARDI,GIYANTI ROWOKELE,HENDRI PRAYITNO,SUKOMULYO ROWOKELE,NASIH,WONOHARJO ROWOKELE,MUSTATI,SEBORO SADANG,KUAT,WONOSARI SADANG Jumlah PMKS yang mendapatkan bantuan alat bantu tongkat putih:ENDAH KHOLIFATUN,GADUNGSARI KUWARASAN,MANISAH,MADURESO KUWARASAN,SUTIYEM,SERUT KUWARASAN,KARYATI,LEMBUPURWO MIRIT,SARING,LEMBUPURWO MIRIT,MUJIONO,BALINGASAL PADURESO,ABU HADI,PEJENGKOLAN PADURESO,PAINEM,BANYUROTO ADIMULYO,SUTINAH,MANGUNHARJO ADIMULYO,KAMEN,PENIRON PEJAGOAN Jumlah PMKS yang mendapatkan bantuan alat bantu tongkat putih:LASAM,PRIGI PEJAGOAN,MUHRODIN,BAN,ARWINANGUN PETANAHAN,NUR KHASANAH,JOGOMERTAN PETANAHAN,SUGIARTO,PETANAHAN PETANAHAN,AMAD SEMEDI,KABUARAN PREMBUN,SUNARTI,PETANAHAN PETANAHAN,MANISIH,PREMBUN PREMBUN,ASEP USMIYADI,SIDOGEDE PREMBUN,KHOFIATUN,SIDOGEDE PREMBUN,TUMIDJO,SIDOGEDE PREMBUN												

Rancangan Akhir Rencana Kerja Pemerintah Daerah (RKPD)
Kabupaten Kebumen
Tahun 2022

Kode	Urusan/ Bidang Urusan/ Program/ Kegiatan/ Sub Kegiatan	Indikator Program/ Kegiatan/ Sub Kegiatan	Target Akhir Periode RPJMD	Realisasi Capaian RKPD Tahun 2020	Prakiraan Capaian Target RKPD Tahun 2021	Capaian Kinerja dan Kerangka Pendanaan						Kelompok Sasaran	Prakiraan Maju Rencana Tahun 2023		Perangkat Daerah Penanggung Jawab
						Target 2022	Pagu Indikatif	Lokasi	Sumber Dana	Prioritas			Target	Pagu Indikatif	
										Nasional	Daerah				
		Jumlah PMKS yang mendapatkan bantuan alat bantu tongkat putih:MINI,JATINEGORO SEMPOR,TURASMI,JATINEGORO SEMPOR,DARSINEM ,PEKUNCEN SEMPOR,JINGUN KARYAMENAWI,SEMALI SEMPOR,SANIYEM,SIDOHARUM SEMPOR,AKROM ZUHRUL MUBAROK,PAKURAN SRUWENG,TURSIMIN,PAKURAN SRUWENG,SARINEM,PANDANSARI SRUWENG,KHAELANI,PENGEMPON SRUWENG,KHAMIDUN,PENGEMPON SRUWENG,MARJUNI,PENGEMPON SRUWENG,PAIJAH,SIDOAGUNG SRUWENG,MANSUR,ADILUHUR ADIMULYO												
		Jumlah PMKS yang mendapatkan bantuan alat bantu tongkat putih: MIYATI,MANGUNHARJO ADIMULYO,MOH SAMSI,ADILUHUR ADIMULYO,SITATUN WARNI ASIH,JATIMULYOALIAN,MARSINI,KALIPUTIH ALIAN,SUKIYAH,KEMBANGSARI ALIAN,HANIFUDIN,KEMANGGUHAN ALIAN,MAD ROJANI,SAWANGAN ALIAN,SUJATMI,PEJAGOAN PEJAGOAN,Pardiyah,PODOLUHUR KLIRONG,RUSMINAH,KEDUNGSARI KLIRONG												
		Jumlah PMKS yang mendapatkan bantuan alat bantu tongkat putih:Sayem,KARANGGAYAM KARANGGAYAM,Melinda Putri Cahyani,KARANGGAYAM KARANGGAYAM,ADI SUGIARTO,PRASUTAN AMBAL,SITI ROBINGATUN,PETANGKURAN AMBAL,MISNO,KRETEK ROWOKELE,MARDIONO,SARWOGADUNG MIRIT,SLAMET,SIDOTOTO PADURESO,DANI PURWO ISWOYO,CANDIWULAN ADIMULYO,DARSIH,CANDIWULAN ADIMULYO,MARSONO,BENERKULON AMBAL												
		Jumlah PMKS yang mendapatkan bantuan alat bantu tongkat putih:SITI NURKHALIMAH,GEBANGSARI KLIRONG,SAPUNAH,KEDUNGSARI KLIRONG,MUTOFIK,KEDUNGWINANGUN KLIRONG,SUDARTI,KEDUNGWINANGUN KLIRONG,SUPIRAH,KLEGENREJO KLIRONG,SARTIYEM,KLEGENWONOSARI KLIRONG,RADIMAN,KLIRONG KLIRONG,SATILAH,PODOLUHUR KLIRONG,SITI ANIROH,BABADSARI KUTOWINANGUN,AKHMAD SUGIRI,TANJUNGSARI KUTOWINANGUN												
		Jumlah PMKS yang mendapatkan bantuan alat bantu tongkat putih: Sulastri,JATINEGARA SEMPOR,DEDE IRAWAN,KALIBEJI SEMPOR,HADI SUMARNO GANO,SIDOMUKTI KUWARASAN,RATIYEM,SIDOMUKTI KUWARASAN,Darsono,CARUBAN ADIMULYO,Pariman,KARANGGEDE												

Rancangan Akhir Rencana Kerja Pemerintah Daerah (RKPD)
Kabupaten Kebumen
Tahun 2022

Kode	Urusan/ Bidang Urusan/ Program/ Kegiatan/ Sub Kegiatan	Indikator Program/ Kegiatan/ Sub Kegiatan	Target Akhir Periode RPJMD	Realisasi Capaian RKPD Tahun 2020	Prakiraan Capaian Target RKPD Tahun 2021	Capaian Kinerja dan Kerangka Pendanaan						Kelompok Sasaran	Prakiraan Maju Rencana Tahun 2023		Perangkat Daerah Penanggung Jawab
						Target 2022	Pagu Indikatif	Lokasi	Sumber Dana	Prioritas			Target	Pagu Indikatif	
										Nasional	Daerah				
		MIRIT,KEDI,ADIKARSO KEBUMEN,SALIMUN,ADIKARSO KEBUMEN,MISRIYAH,ADIKARSO KEBUMEN,KEROD,KALIREJO KEBUMEN Jumlah PMKS yang mendapatkan bantuan alat bantu tongkat putih: SUPANDI,DEPOKREJO KEBUMEN,FAJAR WAHYUDI,KALIREJO KEBUMEN,SLAMET WIDODO,WONOSARI KEBUMEN,YUNIATI,DEPOKREJO KLIRONG,SUPRIYATIN,BONOSARI SEMPOR,SUPRIYADI,BONOSARI SEMPOR,Sunarto,PANDANSARI SRUWENG,Nata Dikrama,GINANDONG KARANGGAYAM,Kartareja,KARANGGAYAM KARANGGAYAM Jumlah PMKS yang mendapatkan bantuan alat bantu tongkat putih:WAHIDIN,BLENGORKULON AMBAL,SARTINI,SUMBERJATI AMBAL,PAINEM,CANDIRENGGO AYAH,SOLIHIN,GEBLUG BUAYAN,NARKO,MERGOSONO BUAYAN,ULFATUN NAISIHAH,SANGUBANYU BULUSPESANTREN,MARYATI,PLARANGAN KARANGANYAR,WARIDI.KARANGTENGAH KARANGGAYAM,SARWAH,ADIKARSO KEBUMEN,ST RUKHOYAH,BANDUNG KEBUMEN Jumlah PMKS yang mendapatkan bantuan alat bantu walker:ROMELAH,SIDOBUNDER PURING,SUWARTI,SEKARTEJA ADIMULYO,PONIRAH,PADURESO PADURESO													
1 06 04 2.01 08	Pemberian Akses ke Layanan Pendidikan dan Kesehatan Dasar	jumlah PMKS yang mendapatkan bantuan layanan pendidikan dan kesehatan dasar : ANDRIAS SUPARTO Desa Purwodadi Kecamatan Kuwarasan, SAMINI Desa Purwodadi Kecamatan Kuwarasan, SATINEM Desa Sidomukti Kecamatan Kuwarasan, SARIMAH Desa Sidomukti Kecamatan Kuwarasan, SUPRIADI Desa Sidomukti Kecamatan Kuwarasan jumlah PMKS yang mendapatkan bantuan layanan pendidikan dan kesehatan dasar : AULIA VICA PRATIWI Desa Kabuaran Kecamatan Prembun, PARTIYAH Desa Gandusari Kecamatan Kuwarasan, HENI NURYATI Desa Sidomukti Kecamatan Kuwarasan, KASBANI Desa Sidomukti Kecamatan Kuwarasan, URI YANTI PERDANI Desa Kabekelan Kecamatan Prembun				5 Orang 5 Orang	300,000,000	Kab. Kebumen, Semua Kecamatan, Semua Kelurahan	Dana Transfer Umum-Dana Alokasi Umum	Meningkatkan Sumber Daya Manusia Yang Berkualitas Dan Berdaya Saing	2. Penerapan Pelayanan Pendidikan dan Sistem Kesehatan yang Adaptif Pandemi	Penyandang disabilitas terlantar, anak terlantar, lansia terlantar, pengemis gelandangan terlantar	5 Orang 5 Orang	300,000,000	DINAS SOSIAL, PEMBERDAYAAN PEREMPUAN DAN PERLINDUNGAN ANAK

Rancangan Akhir Rencana Kerja Pemerintah Daerah (RKPD)
Kabupaten Kebumen
Tahun 2022

Kode	Urusan/ Bidang Urusan/ Program/ Kegiatan/ Sub Kegiatan	Indikator Program/ Kegiatan/ Sub Kegiatan	Target Akhir Periode RPJMD	Realisasi Capaian RKPD Tahun 2020	Prakiraan Capaian Target RKPD Tahun 2021	Capaian Kinerja dan Kerangka Pendanaan						Kelompok Sasaran	Prakiraan Maju Rencana Tahun 2023		Perangkat Daerah Penanggung Jawab
						Target 2022	Pagu Indikatif	Lokasi	Sumber Dana	Prioritas			Target	Pagu Indikatif	
										Nasional	Daerah				
		jumlah PMKS yang mendapatkan bantuan layanan pendidikan dan kesehatan dasar : DASIRAH Desa Caruban Kecamatan Adimulyo, BARINAH Desa Caruban Kecamatan Adimulyo, SRI ENDANG RETNOWULYANINGSIH Desa Sidomukti Kecamatan Kuwarasan, YUSUF ARIFIN Desa Sikayu Kecamatan Buayan, FADLY KURNIAWAN Desa Pohkumbang Kecamatan Karanganyar,													
		jumlah PMKS yang mendapatkan bantuan layanan pendidikan dan kesehatan dasar : IQBAL DWI NURDIN Desa Kalibeji Kecamatan Sempor, WARSINI Desa Kalibeji Kecamatan Sempor, NANANG PERMANA PUTRA Desa Kalibeji Kecamatan Sempor, SHOFIATUN NAJWA Desa Kalibeji Kecamatan Sempor, ROJIUN Desa Jatinegara Kecamatan Sempor					5 Orang							5 Orang		
		jumlah PMKS yang mendapatkan bantuan layanan pendidikan dan kesehatan dasar : KAMIYAH Desa Sekarteja Kecamatan Adimulyo, WAKIYEM Desa Sekarteja Kecamatan Adimulyo, SARINAH Desa Sekarteja Kecamatan Adimulyo, SUKINEM Desa Sekarteja Kecamatan Adimulyo, SUMARNI Desa Sekarteja Kecamatan Adimulyo					5 Orang 5 Orang 5 Orang 5 Orang							5 Orang 5 Orang 5 Orang 5 Orang		
		jumlah PMKS yang mendapatkan bantuan layanan pendidikan dan kesehatan dasar : KASIMAN Desa Kaliputih Kecamatan Alian, AHMAD ZAKARIA Desa Kambangsari Kecamatan Alian, EDI SILITONGA Desa Surotrunan Kecamatan Alian, SAMINI Desa Kalirancang Kecamatan Alian, RASIYEM Desa Jogomertan Kecamatan Petanahan													
		jumlah PMKS yang mendapatkan bantuan layanan pendidikan dan													

Rancangan Akhir Rencana Kerja Pemerintah Daerah (RKPD)
Kabupaten Kebumen
Tahun 2022

Kode	Urusan/ Bidang Urusan/ Program/ Kegiatan/ Sub Kegiatan	Indikator Program/ Kegiatan/ Sub Kegiatan	Target Akhir Periode RPJMD	Realisasi Capaian RKPD Tahun 2020	Prakiraan Capaian Target RKPD Tahun 2021	Capaian Kinerja dan Kerangka Pendanaan						Kelompok Sasaran	Prakiraan Maju Rencana Tahun 2023		Perangkat Daerah Penanggung Jawab
						Target 2022	Pagu Indikatif	Lokasi	Sumber Dana	Prioritas			Target	Pagu Indikatif	
										Nasional	Daerah				
		kesehatan dasar : MARSINI Desa Kaliputih Kecamatan Alian, SIRIN MADPARDI Desa Kaliputih Kecamatan Alian, ELSA SAPUTRI Desa Kaliputih Kecamatan Alian, MUSLIH Desa Kaliputih Kecamatan Alian, SUDARSUSONO Desa Kaliputih Kecamatan Alian jumlah PMKS yang mendapatkan bantuan layanan pendidikan dan kesehatan dasar : MARSIYAH Desa Ori Kecamatan Kuwarasan, SULASTRI Desa Jatinegara Kecamatan Sempor, HERI PRATIKNO Desa Kalibeji Kecamatan Sempor, MANISEM Desa Kalibeji Kecamatan Sempor, HANIF PIGIN IFADI MUSTOFA Desa Kalibeji Kecamatan Sempor jumlah PMKS yang mendapatkan bantuan layanan pendidikan dan kesehatan dasar : MISBAH Desa Sidoluhur Kecamatan Ambal, TUGIMAN Desa Sidototo Kecamatan Padureso, SARIP Desa Sidototo Kecamatan Padureso, MARTIJAH Desa Sidototo Kecamatan Padureso, EKO PRASETYO ADI NUGROHO Desa Candi Kecamatan Karanganyar jumlah PMKS yang mendapatkan bantuan layanan pendidikan dan kesehatan dasar : MUHAMAD IHSANI Desa Kemangguan Kecamatan Alian, SUPRIYADI Desa Kemangguan Kecamatan Alian, PONIJAN Desa Kemangguan Kecamatan Alian, KHAFIDZ QIRO ALFARIZI Desa Seliling Kecamatan Alian, M NURJANAH Desa Kaliputih Kecamatan Alian jumlah PMKS yang mendapatkan bantuan layanan pendidikan dan kesehatan dasar : MUHTAROM Desa Ambalkumolo Kecamatan Buluspesantren, IVAN AFANDI Kelurahan Tamanwinangun Kecamatan Kebumen, DIMAS ANGGA													

Rancangan Akhir Rencana Kerja Pemerintah Daerah (RKPD)
Kabupaten Kebumen
Tahun 2022

Kode	Urusan/ Bidang Urusan/ Program/ Kegiatan/ Sub Kegiatan	Indikator Program/ Kegiatan/ Sub Kegiatan	Target Akhir Periode RPJMD	Realisasi Capaian RKPD Tahun 2020	Prakiraan Capaian Target RKPD Tahun 2021	Capaian Kinerja dan Kerangka Pendanaan						Kelompok Sasaran	Prakiraan Maju Rencana Tahun 2023		Perangkat Daerah Penanggung Jawab
						Target 2022	Pagu Indikatif	Lokasi	Sumber Dana	Prioritas			Target	Pagu Indikatif	
										Nasional	Daerah				
		ARDIANSYAH Kelurahan Tamanwinangun Kecamatan Kebumen, FADHLUL HAFIZ Desa Pasarsenen Kecamatan Ambal, MOHAMAD FAREL ALDIANSYAH Desa Kawedusan Kecamatan Kebumen jumlah PMKS yang mendapatkan bantuan layanan pendidikan dan kesehatan dasar : MUJIYATI Desa Kalitengah Kecamatan Gombong, ASIYAH Desa Kalitengah Kecamatan Gombong, ATIDJAH Desa Kalitengah Kecamatan Gombong, KASINAH Desa Pringtutul Kecamatan Rowokele, SARTINAH Desa Harjodowo Kecamatan Kuwarasan jumlah PMKS yang mendapatkan bantuan layanan pendidikan dan kesehatan dasar : NASIEM Desa Kaliputih Kecamatan Alian, SIKUN Desa Kaliputih Kecamatan Alian, PANGILUN Desa Kaliputih Kecamatan Alian, MANISAH Desa Kaliputih Kecamatan Alian, NASIPAH Desa Kaliputih Kecamatan Alian jumlah PMKS yang mendapatkan bantuan layanan pendidikan dan kesehatan dasar : NUR WACHID Desa Sidomulyo Kecamatan Petanahan, PARINEM Desa Karangjambu Kecamatan Sruweng, SUPRIYADI Desa Kedawung Kecamatan Pejagoan, SOPIAN Desa Karangglonggong Kecamatan Klirong, SURTIYEM Desa Kedungsari Kecamatan Klirong jumlah PMKS yang mendapatkan bantuan layanan pendidikan dan kesehatan dasar : RATINAH Desa Karangkemiri Kecamatan Karanganyar, PARIYEM Desa Karangkemiri Kecamatan Karanganyar, SARIYAH Desa Karangkemiri Kecamatan Karanganyar, JASMI Desa Tanggeran Kecamatan Sruweng, RASMI Desa													

Rancangan Akhir Rencana Kerja Pemerintah Daerah (RKPD)
Kabupaten Kebumen
Tahun 2022

Kode	Urusan/ Bidang Urusan/ Program/ Kegiatan/ Sub Kegiatan	Indikator Program/ Kegiatan/ Sub Kegiatan	Target Akhir Periode RPJMD	Realisasi Capaian RKPD Tahun 2020	Prakiraan Capaian Target RKPD Tahun 2021	Capaian Kinerja dan Kerangka Pendanaan						Kelompok Sasaran	Prakiraan Maju Rencana Tahun 2023		Perangkat Daerah Penanggung Jawab
						Target 2022	Pagu Indikatif	Lokasi	Sumber Dana	Prioritas			Target	Pagu Indikatif	
										Nasional	Daerah				
		Karangjambu Kecamatan Sruweng jumlah PMKS yang mendapatkan bantuan layanan pendidikan dan kesehatan dasar : RUSMINAH Desa Kedungsari Kecamatan Klirong, MAD MARDI Desa Kedungsari Kecamatan Klirong, SAPUNAH Desa Kedungsari Kecamatan Klirong, SITI ROKHAYAH Desa Bumiharjo Kecamatan Klirong, SEPTI RAHAYU Desa Pasarsenen Kecamatan Ambal jumlah PMKS yang mendapatkan bantuan layanan pendidikan dan kesehatan dasar : SAKILAH Desa Bonjok Kecamatan Adimulyo, SANRUSNI Desa Bonjok Kecamatan Adimulyo, JEMINAH Desa Bonjok Kecamatan Adimulyo, MAESAROH Desa Sekarteja Kecamatan Adimulyo, SATILAH Desa Sekarteja Kecamatan Adimulyo jumlah PMKS yang mendapatkan bantuan layanan pendidikan dan kesehatan dasar : SAKINAH Desa Kalitengah Kecamatan Gombong, MAINAH Desa Kalitengah Kecamatan Gombong, RESNANI Desa Kalitengah Kecamatan Gombong, ACH KHANAFI Desa Kalitengah Kecamatan Gombong, MARSITO Desa Kalitengah Kecamatan Gombong jumlah PMKS yang mendapatkan bantuan layanan pendidikan dan kesehatan dasar : SAODAH Desa Klegenrejo Kecamatan Klirong, SUMARTI Desa Podoluhur Kecamatan Klirong, PARDIYAH Desa Podoluhur Kecamatan Klirong, SIMAH Desa Lemahduwur Kecamatan Kuwarasan, SEPTIANA ZULFATUS SORAYA Desa Podoluhur Kecamatan Klirong jumlah PMKS yang mendapatkan bantuan layanan pendidikan dan													

Rancangan Akhir Rencana Kerja Pemerintah Daerah (RKPD)
Kabupaten Kebumen
Tahun 2022

Kode	Urusan/ Bidang Urusan/ Program/ Kegiatan/ Sub Kegiatan	Indikator Program/ Kegiatan/ Sub Kegiatan	Target Akhir Periode RPJMD	Realisasi Capaian RKPD Tahun 2020	Prakiraan Capaian Target RKPD Tahun 2021	Capaian Kinerja dan Kerangka Pendanaan						Kelompok Sasaran	Prakiraan Maju Rencana Tahun 2023		Perangkat Daerah Penanggung Jawab
						Target 2022	Pagu Indikatif	Lokasi	Sumber Dana	Prioritas			Target	Pagu Indikatif	
										Nasional	Daerah				
		kesehatan dasar : SLAMET SUBOWO Desa Gemeksekti Kecamatan Kebumen, RAMADHAN NUR HIDAYAT Desa Plarangan Kecamatan Karanganyar, S. SANBASRI Desa Ori Kecamatan Kuwarasan, SANDI HARJO Desa Jatimalang Kecamatan Klirong, MUCHYATI Desa Podoluhur Kecamatan Klirong jumlah PMKS yang mendapatkan bantuan layanan pendidikan dan kesehatan dasar : SUKANI Desa Tanggeran Kecamatan Sruweng, YULIATI Desa Karangpule Kecamatan Sruweng, RISKI Desa Waluyo Kecamatan Buluspesantren, SUMARNO Desa Wonokriyo Kecamatan Gombong, SAYEM Desa Kaliputih Kecamatan Alian jumlah PMKS yang mendapatkan bantuan layanan pendidikan dan kesehatan dasar : SUPARDI Desa Klegenrejo Kecamatan Klirong, VIQRI HIMAWAN Desa Podoluhur Kecamatan Klirong, SUGENG RIYADI Desa Karangjambu Kecamatan Sruweng, SINAH Desa Karangjambu Kecamatan Sruweng, YASIKEM Desa Jatimalang Kecamatan Klirong jumlah PMKS yang mendapatkan bantuan layanan pendidikan dan kesehatan dasar : SUPIYAH Desa Bonjok Kecamatan Adimulyo, WATINI Desa Bonjok Kecamatan Adimulyo, SAKIYAH Desa Bonjok Kecamatan Adimulyo, DARSONO Desa Caruban Kecamatan Adimulyo, M. ASNGARI Desa Caruban Kecamatan Adimulyo jumlah PMKS yang mendapatkan bantuan layanan pendidikan dan kesehatan dasar : SUTI Desa Bonjok Kecamatan Adimulyo, SAMINEM Desa Bonjok Kecamatan Adimulyo, ROHIYAH Desa Bonjok Kecamatan													

Rancangan Akhir Rencana Kerja Pemerintah Daerah (RKPD)
Kabupaten Kebumen
Tahun 2022

Kode	Urusan/ Bidang Urusan/ Program/ Kegiatan/ Sub Kegiatan	Indikator Program/ Kegiatan/ Sub Kegiatan	Target Akhir Periode RPJMD	Realisasi Capaian RKPD Tahun 2020	Prakiraan Capaian Target RKPD Tahun 2021	Capaian Kinerja dan Kerangka Pendanaan						Kelompok Sasaran	Prakiraan Maju Rencana Tahun 2023		Perangkat Daerah Penanggung Jawab
						Target 2022	Pagu Indikatif	Lokasi	Sumber Dana	Prioritas			Target	Pagu Indikatif	
										Nasional	Daerah				
		Adimulyo, AMINAH Desa Bonjok Kecamatan Adimulyo, SURYANI Desa Bonjok Kecamatan Adimulyo jumlah PMKS yang mendapatkan bantuan layanan pendidikan dan kesehatan dasar : SUWARTI Desa Sekarteja Kecamatan Adimulyo, SILAH Desa Sekarteja Kecamatan Adimulyo, SURATI Desa Sekarteja Kecamatan Adimulyo, MURTINAH Desa Sekarteja Kecamatan Adimulyo, RATIMAN Desa Sekarteja Kecamatan Adimulyo jumlah PMKS yang mendapatkan bantuan layanan pendidikan dan kesehatan dasar : TARMIJO Desa Kaliputih Kecamatan Alian, SAWEN Desa Kajoran Kecamatan Karanggayam, SUKINAH Desa Karangkemiri Kecamatan Karanganyar, SAWEN Desa Karangkemiri Kecamatan Karanganyar, SIDUN AHMADIYANTONO Desa Gondanglegi Kecamatan Ambal jumlah PMKS yang mendapatkan bantuan layanan pendidikan dan kesehatan dasar : TURSONO Desa Kaibon Kecamatan Ambal, SAMINEM Desa Kabekelan Kecamatan Prembun, SOLEKHAN Desa Kabekelan Kecamatan Prembun, AMAD TOHARI Desa Kabekelan Kecamatan Prembun, NITTA NOVIA LARASSATI Desa Kalitengah Kecamatan Gombong jumlah PMKS yang mendapatkan bantuan layanan pendidikan dan kesehatan dasar : UNTARI Desa Patukrejo Kecamatan Bonorowo, Nurdiyanti Desa Sidomulyo Kecamatan Petanahan, PONI Desa Patukrejo Kecamatan Bonorowo, SUKINAH Desa Bonjok Kecamatan Adimulyo, MARSIYAH Desa Bonjok Kecamatan Adimulyo													

Rancangan Akhir Rencana Kerja Pemerintah Daerah (RKPD)
Kabupaten Kebumen
Tahun 2022

Kode	Urusan/ Bidang Urusan/ Program/ Kegiatan/ Sub Kegiatan	Indikator Program/ Kegiatan/ Sub Kegiatan	Target Akhir Periode RPJMD	Realisasi Capaian RKPD Tahun 2020	Prakiraan Capaian Target RKPD Tahun 2021	Capaian Kinerja dan Kerangka Pendanaan						Kelompok Sasaran	Prakiraan Maju Rencana Tahun 2023		Perangkat Daerah Penanggung Jawab
						Target 2022	Pagu Indikatif	Lokasi	Sumber Dana	Prioritas			Target	Pagu Indikatif	
										Nasional	Daerah				
1 06 04 2.01 09	Pemberian Layanan Data dan Pengaduan	jumlah PMKS yang mendapatkan bantuan layanan data dan pengaduan				50 orang	37,000,000	Kab. Kebumen, Semua Kecamatan, Semua Kelurahan	Dana Transfer Umum-Dana Alokasi Umum	Meningkatkan Sumber Daya Manusia Yang Berkualitas Dan Berdaya Saing	2. Penerapan Pelayanan Pendidikan dan Sistem Kesehatan yang Adaptif Pandemi	Penyandang disabilitas terlantar, anak terlantar, lansia terlantar, pengemis gelandangan terlantar	50 orang	37,000,000	DINAS SOSIAL, PEMBERDAYAAN PEREMPUAN DAN PERLINDUNGAN ANAK
1 06 04 2.01 10	Pemberian Layanan Kedaruratan	Jumlah PMKS terlantar (orang kehabisan bekal) yang diberi bantuan				50 Orang	70,000,000	Kab. Kebumen, Semua Kecamatan, Semua Kelurahan	Dana Transfer Umum-Dana Alokasi Umum	Meningkatkan Sumber Daya Manusia Yang Berkualitas Dan Berdaya Saing	2. Penerapan Pelayanan Pendidikan dan Sistem Kesehatan yang Adaptif Pandemi	Penyandang disabilitas terlantar, anak terlantar, lansia terlantar, pengemis gelandangan terlantar	50 Orang	70,000,000	DINAS SOSIAL, PEMBERDAYAAN PEREMPUAN DAN PERLINDUNGAN ANAK
1 06 04 2.02	**Rehabilitasi Sosial Penyandang Masalah Kesejahteraan Sosial (PMKS) Lainnya Bukan Korban HIV/AIDS dan NAPZA di Luar Panti Sosial**	Jumlah Kegiatan Rehabilitasi Sosial Penyandang Masalah Kesejahteraan Sosial (PMKS) Lainnya Bukan Korban HIV/AIDS dan NAPZA di Luar Panti Sosial	kegiatan		kegiatan	5 kegiatan	**927,814,000**						5 kegiatan	**847,387,000**	
1 06 04 2.02 01	Pemberian Layanan Data dan Pengaduan	Jumlah PMKS yang mendapatkan bantuan sosial layanan data dan pengaduan				45 orang	20,000,000	Kab. Kebumen, Semua Kecamatan, Semua Kelurahan	Dana Transfer Umum-Dana Alokasi Umum	Meningkatkan Sumber Daya Manusia Yang Berkualitas Dan Berdaya Saing	2. Penerapan Pelayanan Pendidikan dan Sistem Kesehatan yang Adaptif Pandemi	Tuna susila, bekas narapidana, keluarga bermasalah sosial psikologi, pekerja migran dan WRSE	45 orang	22,000,000	DINAS SOSIAL, PEMBERDAYAAN PEREMPUAN DAN PERLINDUNGAN ANAK
1 06 04 2.02 03	Penyediaan Permakanan	Jumlah PMKS yang mendapatkan bantuan sosial permakanan (CDGJ) (Mbah Marsiyo 15 orang, Rumah Singgah Dosaraso 120 orang, Surotrunan 15 orang, Sawangan Alian 15 orang) Jumlah PMKS yang mendapatkan bantuan sosial permakanan WRSE = Desa Benerwetan Kec. Ambal (Seneh, Turiyem, Lasih, Ngademi, Mungsiati, Pawit, Lamikem, Saliyah, Ngadikem), Desa Kewangunan Kec. Petanahan (Purwanti, Wiwit Sugiharti, Samijah, Sudarmedi, Kasminah, Siti Hapsoh) Desa Sinungrejo Kec. Ambal (Kuwati, Kantun, Sikar, Ngailah, Sirus) Jumlah PMKS yang mendapatkan bantuan sosial permakanan WRSE= Desa Sadangkulon Kec. Sadang Tariyah, Basinah, Winah, Sakiyem, Sarmiati, Sri Rahayu, Siti Alimah, Sumiati, Tursinah, Kustirah), Desa Banjarwinangun Kec. Petanahan (Kasinah, Napsiyah, Suparni, Pairah, Mujirah, Mukhlisoh, Ruminah, Suwarti, Dalinah, Badriyah) Jumlah PMKS yang mendapatkan bantuan sosial permakanan WRSE=Ds Banjareja Kec Kuwarasan(Ngatiah,Siti Roliyah,Amsiyah,Jumani);Ds Wonoyoso Kec Kwarasan(Sulastri,Erni Witarti,Sudarti,Nurhayati);Ds Kuwaru kec Kuwarasan(Warsinah,Marnisih);Ds Banyuroto Kec Adimulyo(Wagirah,Suwarti,Munisah,Eni Barti W,Saminah,Waginah,Sutinah,Sanis,Parisah,Tuminem) Jumlah PMKS yang mendapatkan bantuan sosial permakanan WRSE=Ds Semali Kec Sempor(Jumini,Elina,Saniah,Sukiem,Sutirah,Suminah,Warisem,Supini,Iin,Saimi);Ds Karanggedang Kec Sruweng(Murniawati,Endah Witit R,Mujinah,Siti Aminah,Sri Jumiati,Sulastri,Sutiyah,Supriyati,Ngadinah,SitiAsiyah)				165 orang 20 orang 20 orang 20 orang 20 orang	502,427,000	Kab. Kebumen, Semua Kecamatan, Semua Kelurahan	Dana Transfer Umum-Dana Alokasi Umum	Meningkatkan Sumber Daya Manusia Yang Berkualitas Dan Berdaya Saing	2. Penerapan Pelayanan Pendidikan dan Sistem Kesehatan yang Adaptif Pandemi	Tuna susila, bekas narapidana, keluarga bermasalah sosial psikologi, pekerja migran dan WRSE	165 orang 20 orang 20 orang 20 orang 20 orang	410,000,000	DINAS SOSIAL, PEMBERDAYAAN PEREMPUAN DAN PERLINDUNGAN ANAK
1 06 04 2.02 04	Penyediaan Sandang	Jumlah PMKS yang mendapatkan bantuan sosial sandang (Rumah Singgah Dosaraso)				120 orang	100,000,000	Kab. Kebumen, Semua Kecamatan, Semua Kelurahan	Dana Transfer Umum-Dana Alokasi Umum	Meningkatkan Sumber Daya Manusia Yang Berkualitas Dan Berdaya Saing	2. Penerapan Pelayanan Pendidikan dan Sistem Kesehatan yang Adaptif Pandemi	Tuna susila, bekas narapidana, keluarga bermasalah sosial psikologi, pekerja migran dan WRSE	120 orang	110,000,000	DINAS SOSIAL, PEMBERDAYAAN PEREMPUAN DAN PERLINDUNGAN ANAK

Rancangan Akhir Rencana Kerja Pemerintah Daerah (RKPD)
Kabupaten Kebumen
Tahun 2022

Kode	Urusan/ Bidang Urusan/ Program/ Kegiatan/ Sub Kegiatan	Indikator Program/ Kegiatan/ Sub Kegiatan	Target Akhir Periode RPJMD	Realisasi Capaian RKPD Tahun 2020	Prakiraan Capaian Target RKPD Tahun 2021	Capaian Kinerja dan Kerangka Pendanaan						Kelompok Sasaran	Prakiraan Maju Rencana Tahun 2023		Perangkat Daerah Penanggung Jawab
						Target 2022	Pagu Indikatif	Lokasi	Sumber Dana	Prioritas			Target	Pagu Indikatif	
										Nasional	Daerah				
1 06 04 2.02 07	Pemberian Bimbingan Fisik, Mental, Spiritual, dan Sosial	Jumlah PMKS yang mendapatkan bantuan bimbingan fisik, mental, spiritual dan sosial (Rusi Dosaraso)				120 orang	225,387,000	Kab. Kebumen, Semua Kecamatan, Semua Kelurahan	Dana Transfer Umum-Dana Alokasi Umum	Meningkatkan Sumber Daya Manusia Yang Berkualitas Dan Berdaya Saing	2. Penerapan Pelayanan Pendidikan dan Sistem Kesehatan yang Adaptif Pandemi	Tuna susila, bekas narapidana, keluarga bermasalah sosial psikologi, pekerja migran dan WRSE	120 orang	225,387,000	DINAS SOSIAL, PEMBERDAYAAN PEREMPUAN DAN PERLINDUNGAN ANAK
1 06 04 2.02 14	Kerjasama antar Lembaga dan Kemitraan dalam Pelaksanaan Rehabilitasi Sosial Kabupaten/Kota	Jumlah lembaga dan kemitraan disabilitas yang difasilitasi				3 lembaga	80,000,000	Kab. Kebumen, Semua Kecamatan, Semua Kelurahan	Dana Transfer Umum-Dana Alokasi Umum	Meningkatkan Sumber Daya Manusia Yang Berkualitas Dan Berdaya Saing	2. Penerapan Pelayanan Pendidikan dan Sistem Kesehatan yang Adaptif Pandemi	Tuna susila, bekas narapidana, keluarga bermasalah sosial psikologi, pekerja migran dan WRSE	3 lembaga	80,000,000	DINAS SOSIAL, PEMBERDAYAAN PEREMPUAN DAN PERLINDUNGAN ANAK
1 06 05	**PROGRAM PERLINDUNGAN DAN JAMINAN SOSIAL**	Cakupan perlindungan jaminan sosial	%		%	75,75 %	**1,105,970,000**						75,75 %	**1,105,970,000**	
1 06 05 2.02	**Pengelolaan Data Fakir Miskin Cakupan Daerah Kabupaten/Kota**	Jumlah dokumen data kemiskinan	Dokumen		Dokumen	26 Dokumen	**1,105,970,000**						26 Dokumen	**1,105,970,000**	
1 06 05 2.02 02	Pengelolaan Data Fakir Miskin Cakupan Daerah Kabupaten/Kota	Jumlah Dokumen data kemiskinan				26 dokumen	605,970,000	Kab. Kebumen, Semua Kecamatan, Semua Kelurahan	Dana Transfer Umum-Dana Alokasi Umum	Memperkuat Ketahanan Ekonomi Untuk Pertumbuhan Yang Berkualitas dan Berkeadilan	2. Penerapan Pelayanan Pendidikan dan Sistem Kesehatan yang Adaptif Pandemi	Masyarakat Kabupaten Kebumen	26 dokumen	605,970,000	DINAS SOSIAL, PEMBERDAYAAN PEREMPUAN DAN PERLINDUNGAN ANAK
1 06 05 2.02 03	Fasilitasi Bantuan Sosial Kesejahteraan Keluarga	Jumlah KK penerima Kartu Keluarga Sejahtera				50000 jiwa	500,000,000	Kab. Kebumen, Semua Kecamatan, Semua Kelurahan	Dana Transfer Umum-Dana Alokasi Umum	Memperkuat Ketahanan Ekonomi Untuk Pertumbuhan Yang Berkualitas dan Berkeadilan	2. Penerapan Pelayanan Pendidikan dan Sistem Kesehatan yang Adaptif Pandemi	Masyarakat Kabupaten Kebumen	50000 jiwa	500,000,000	DINAS SOSIAL, PEMBERDAYAAN PEREMPUAN DAN PERLINDUNGAN ANAK
1 06 06	**PROGRAM PENANGANAN BENCANA**	Prosentase Korban Bencana Alam dan Sosial yang terpenuhi Kebutuhan Dasarnya pada saat dan setelah Tanggap Darurat Bencana Daerah Kabupaten/Kota	%		%	100 %	**1,860,879,000**						100 %	**1,896,879,000**	
1 06 06 2.01	**Perlindungan Sosial Korban Bencana Alam dan Sosial Kabupaten/Kota**	jumlah kegiatan perlindunan sosial korban bencana alam dan sosial kabupaten / kota	kegiatan		kegiatan	5 kegiatan	**1,492,500,000**						5 kegiatan	**1,462,500,000**	
1 06 06 2.01 01	Penyediaan Makanan	Jumlah orang korban bencana yang mendapatkan bantuan permakanan				1000 orang	200,000,000	Kab. Kebumen, Semua Kecamatan, Semua Kelurahan	Dana Transfer Umum-Dana Alokasi Umum	Meningkatkan Sumber Daya Manusia Yang Berkualitas Dan Berdaya Saing	2. Penerapan Pelayanan Pendidikan dan Sistem Kesehatan yang Adaptif Pandemi	Korban bencana alam dan sosial Kabupaten Kebumen	1000 orang	220,000,000	DINAS SOSIAL, PEMBERDAYAAN PEREMPUAN DAN PERLINDUNGAN ANAK
1 06 06 2.01 02	Penyediaan Sandang	Jumlah orang korban bencana yang mendapatkan bantuan sandang				150 orang	92,500,000	Kab. Kebumen, Semua Kecamatan, Semua Kelurahan	Dana Transfer Umum-Dana Alokasi Umum	Meningkatkan Sumber Daya Manusia Yang Berkualitas Dan Berdaya Saing	2. Penerapan Pelayanan Pendidikan dan Sistem Kesehatan yang Adaptif Pandemi	Korban bencana alam dan sosial Kabupaten Kebumen	150 orang	92,500,000	DINAS SOSIAL, PEMBERDAYAAN PEREMPUAN DAN PERLINDUNGAN ANAK
1 06 06 2.01 03	Penyediaan Tempat Penampungan Pengungsi	Jumlah paket Penyediaan Tempat Penampungan Pengungsi				3 paket	850,000,000	Kab. Kebumen, Semua Kecamatan, Semua Kelurahan	Dana Transfer Umum-Dana Alokasi Umum	Meningkatkan Sumber Daya Manusia Yang Berkualitas Dan Berdaya Saing	2. Penerapan Pelayanan Pendidikan dan Sistem Kesehatan yang Adaptif Pandemi	Korban bencana alam dan sosial Kabupaten Kebumen	3 paket	850,000,000	DINAS SOSIAL, PEMBERDAYAAN PEREMPUAN DAN PERLINDUNGAN ANAK

Rancangan Akhir Rencana Kerja Pemerintah Daerah (RKPD)
Kabupaten Kebumen
Tahun 2022

Kode	Urusan/ Bidang Urusan/ Program/ Kegiatan/ Sub Kegiatan	Indikator Program/ Kegiatan/ Sub Kegiatan	Target Akhir Periode RPJMD	Realisasi Capaian RKPD Tahun 2020	Prakiraan Capaian Target RKPD Tahun 2021	Capaian Kinerja dan Kerangka Pendanaan						Kelompok Sasaran	Prakiraan Maju Rencana Tahun 2023		Perangkat Daerah Penanggung Jawab
						Target 2022	Pagu Indikatif	Lokasi	Sumber Dana	Prioritas			Target	Pagu Indikatif	
										Nasional	Daerah				
1 06 06 2.01 04	Penanganan Khusus bagi Kelompok Rentan	Jumlah paket Penanganan Khusus bagi Kelompok Rentan				2 paket	250,000,000	Kab. Kebumen, Semua Kecamatan, Semua Kelurahan	Dana Transfer Umum-Dana Alokasi Umum	Meningkatkan Sumber Daya Manusia Yang Berkualitas Dan Berdaya Saing	2. Penerapan Pelayanan Pendidikan dan Sistem Kesehatan yang Adaptif Pandemi	Korban bencana alam dan sosial Kabupaten Kebumen	2 paket	200,000,000	DINAS SOSIAL, PEMBERDAYAAN PEREMPUAN DAN PERLINDUNGAN ANAK
1 06 06 2.01 05	Pelayanan Dukungan Psikososial	Jumlah korban bencana yang mendapatkan pelayanan dukungan psikososial				500 Orang	100,000,000	Kab. Kebumen, Semua Kecamatan, Semua Kelurahan	Dana Transfer Umum-Dana Alokasi Umum	Meningkatkan Sumber Daya Manusia Yang Berkualitas Dan Berdaya Saing	2. Penerapan Pelayanan Pendidikan dan Sistem Kesehatan yang Adaptif Pandemi	Korban bencana alam dan sosial Kabupaten Kebumen	500 Orang	100,000,000	DINAS SOSIAL, PEMBERDAYAAN PEREMPUAN DAN PERLINDUNGAN ANAK
1 06 06 2.02	**Penyelenggaraan Pemberdayaan Masyarakat terhadap Kesiapsiagaan Bencana Kabupaten/Kota**	Jumlah kegiatan pemberdayaan masyarakat terhadap kesiapsiagaan Bencana	kegiatan		kegiatan	2 kegiatan	**368,379,000**						2 kegiatan	**434,379,000**	
1 06 06 2.02 01	Koordinasi, Sosialisasi dan Pelaksanaan Kampung Siaga Bencana	Jumlah Kampung siaga bencana yang difasilitasi (Petanahan, Klirong, Buluspesantren, Ambal)				4 lokasi	200,000,000	Kab. Kebumen, Semua Kecamatan, Semua Kelurahan	Dana Transfer Umum-Dana Alokasi Umum	Meningkatkan Sumber Daya Manusia Yang Berkualitas Dan Berdaya Saing	2. Penerapan Pelayanan Pendidikan dan Sistem Kesehatan yang Adaptif Pandemi	Taruna Siaga Bencana (TAGANA)	4 lokasi	200,000,000	DINAS SOSIAL, PEMBERDAYAAN PEREMPUAN DAN PERLINDUNGAN ANAK
1 06 06 2.02 02	Koordinasi, Sosialisasi dan Pelaksanaan Taruna Siaga Bencana	jumlah Taruna siaga bencana yang diberdayakan				50 orang	168,379,000	Kab. Kebumen, Semua Kecamatan, Semua Kelurahan	Dana Transfer Umum-Dana Alokasi Umum	Meningkatkan Sumber Daya Manusia Yang Berkualitas Dan Berdaya Saing	2. Penerapan Pelayanan Pendidikan dan Sistem Kesehatan yang Adaptif Pandemi	Taruna Siaga Bencana (TAGANA)	50 orang	234,379,000	DINAS SOSIAL, PEMBERDAYAAN PEREMPUAN DAN PERLINDUNGAN ANAK
1 06 07	**PROGRAM PENGELOLAAN TAMAN MAKAM PAHLAWAN**	Persentase TMP Yang Dikelola	%		%	100 %	**14,400,000**						100 %	**14,400,000**	
1 06 07 2.01	**Pemeliharaan Taman Makam Pahlawan Nasional Kabupaten/Kota**	Jumlah TMP yang dikelola	TMP		TMP	1 TMP	**14,400,000**						1 TMP	**14,400,000**	
1 06 07 2.01 03	Pengamanan Taman Makam Pahlawan Nasional Kabupaten/Kota	Jumlah orang pengaman TMP				1 orang	14,400,000	Kab. Kebumen, Semua Kecamatan, Semua Kelurahan	Dana Transfer Umum-Dana Alokasi Umum	Memperkuat Ketahanan Ekonomi Untuk Pertumbuhan Yang Berkualitas dan Berkeadilan	2. Penerapan Pelayanan Pendidikan dan Sistem Kesehatan yang Adaptif Pandemi	Masyarakat Kab. Kebumen	1 orang	14,400,000	DINAS SOSIAL, PEMBERDAYAAN PEREMPUAN DAN PERLINDUNGAN ANAK
2	**URUSAN PEMERINTAHAN WAJIB YANG TIDAK BERKAITAN DENGAN PELAYANAN DASAR**														
2 08	**URUSAN PEMERINTAHAN BIDANG PEMBERDAYAAN PEREMPUAN DAN PERLINDUNGAN ANAK**						**1,085,737,000**							**977,390,000**	
2 08 02	**PROGRAM PENGARUSUTAMAAN GENDER DAN PEMBERDAYAAN PEREMPUAN**	Cakupan Pengarusutamaan Gender dan Pemberdayaan Perempuan	%		%	14,26 %	**312,531,000**						14,26 %	**218,907,000**	
2 08 02 2.01	**Pelembagaan Pengarusutamaan Gender (PUG) pada Lembaga Pemerintah Kewenangan Kabupaten/Kota**	Jumlah Kegiatan Pelembagaan Pengarusutamaan Gender (PUG) pada Lembaga Pemerintah Kewenangan Kabupaten/Kota	Kegiatan		Kegiatan	3 Kegiatan	**54,314,000**						3 Kegiatan	**55,943,000**	
2 08 02 2.01 04	Sosialisasi kebijakan Pelaksanaan PUG termasuk PPRG	Jumlah OPD/Kec/Desa/Kel yang mendapatkan fasilitasi penguatan PUG				59 Instansi	54,314,000	Kab. Kebumen, Semua Kecamatan, Semua Kelurahan	Dana Transfer Umum-Dana Alokasi Umum	Memperkuat Ketahanan Ekonomi Untuk Pertumbuhan Yang Berkualitas dan Berkeadilan	2. Penerapan Pelayanan Pendidikan dan Sistem Kesehatan yang Adaptif	26 OPD Kabupaten, 26 Kecamatan dan 210 orang/7 desa	59 Instansi	55,943,000	DINAS SOSIAL, PEMBERDAYAAN PEREMPUAN DAN PERLINDUNGAN ANAK

Rancangan Akhir Rencana Kerja Pemerintah Daerah (RKPD)
Kabupaten Kebumen
Tahun 2022

Kode	Urusan/ Bidang Urusan/ Program/ Kegiatan/ Sub Kegiatan	Indikator Program/ Kegiatan/ Sub Kegiatan	Target Akhir Periode RPJMD	Realisasi Capaian RKPD Tahun 2020	Prakiraan Capaian Target RKPD Tahun 2021	Capaian Kinerja dan Kerangka Pendanaan						Kelompok Sasaran	Prakiraan Maju Rencana Tahun 2023		Perangkat Daerah Penanggung Jawab
						Target 2022	Pagu Indikatif	Lokasi	Sumber Dana	Prioritas			Target	Pagu Indikatif	
										Nasional	Daerah				
											Pandemi				
2 08 02 2.02	**Pemberdayaan Perempuan Bidang Politik, Hukum, Sosial, dan Ekonomi pada Organisasi Kemasyarakatan Kewenangan Kabupaten/Kota**	Jumlah Kegiatan Pemberdayaan Perempuan Bidang Politik, Hukum, Sosial dan Ekonomi pada Organisasi Kemasyarakatan Kewenangan Kabupaten/Kota	Kegiatan		Kegiatan	2 Kegiatan	**258,217,000**						2 Kegiatan	**162,964,000**	
2 08 02 2.02 02	Advokasi Kebijakan dan Pendampingan Peningkatan Partisipasi Perempuan dan Politik, Hukum, Sosial dan Ekonomi	Jumlah kelompok organisasi wanita (GOW dan DWP) yang mendapat fasilitasi raker, sosialisasi dan pelatihan,				29 Kelompok	258,217,000	Kab. Kebumen, Semua Kecamatan, Semua Kelurahan	Dana Transfer Umum - Dana Alokasi Umum	Meningkatkan Sumber Daya Manusia Yang Berkualitas Dan Berdaya Saing	2. Penerapan Pelayanan Pendidikan dan Sistem Kesehatan yang Adaptif Pandemi	29 kelompok, (kelompok GOW dan DWP Kabupaten) dan perempuan di Perdesaan Lokasi P2MBG sebanyak 40 orang.	29 Kelompok	162,964,000	DINAS SOSIAL, PEMBERDAYAAN PEREMPUAN DAN PERLINDUNGAN ANAK
2 08 03	**PROGRAM PERLINDUNGAN PEREMPUAN**	Cakupan Program Perlindungan Perempuan	%		%	100 %	**263,935,000**						100 %	**264,833,000**	
2 08 03 2.01	**Pencegahan Kekerasan terhadap Perempuan Lingkup Daerah Kabupaten/Kota**	Jumlah Kegiatan Pencegahan Kekerasan terhadap Perempuan Lingkup Daerah Kabupaten/Kota	Kegiatan		Kegiatan	2 Kegiatan	**42,190,000**						2 Kegiatan	**42,190,000**	
2 08 03 2.01 01	Koordinasi dan Sinkronisasi Pelaksanaan Kebijakan, Program dan Kegiatan Pencegahan Kekerasan terhadap Perempuan Lingkup Daerah Kabupaten/Kota	Jumlah dokumen kerjasama lintas sektor pencegahan kekerasan/TPPO				9 Dokumen	42,190,000	Kab. Kebumen, Semua Kecamatan, Semua Kelurahan	Dana Transfer Khusus - Dana Alokasi Khusus Non Fisik	Meningkatkan Sumber Daya Manusia Yang Berkualitas Dan Berdaya Saing	2. Penerapan Pelayanan Pendidikan dan Sistem Kesehatan yang Adaptif Pandemi	Lintas Sektor penanganan korban kekerasan/TPPO dan perempuan dan anak korban kekerasan	9 Dokumen	42,190,000	DINAS SOSIAL, PEMBERDAYAAN PEREMPUAN DAN PERLINDUNGAN ANAK
2 08 03 2.02	**Penyediaan Layanan Rujukan Lanjutan bagi Perempuan Korban Kekerasan yang Memerlukan Koordinasi Kewenangan Kabupaten/Kota**	Jumlah kegiatan Penyediaan layanan rujukan bagi perempuan korban kekerasan	kegiatan		kegiatan	2 kegiatan	**221,745,000**						2 kegiatan	**222,643,000**	
2 08 03 2.02 01	Penyediaan Layanan Pengaduan Masyarakat bagi Perempuan Korban Kekerasan Kewenangan Kabupaten/Kota	Jumlah jenis pelayanan pengaduan Masyarakat bagi perempuan korban kekerasan				6 Jenis	29,945,000	Kab. Kebumen, Semua Kecamatan, Semua Kelurahan	Dana Transfer Umum - Dana Alokasi Umum	Meningkatkan Sumber Daya Manusia Yang Berkualitas Dan Berdaya Saing	2. Penerapan Pelayanan Pendidikan dan Sistem Kesehatan yang Adaptif Pandemi	Perempuan yang mengalami kasus kekerasan di Kab. Kebumen	6 Jenis	30,843,000	DINAS SOSIAL, PEMBERDAYAAN PEREMPUAN DAN PERLINDUNGAN ANAK
2 08 03 2.02 02	Koordinasi dan Sinkronisasi Pelaksanaan Penyediaan Layanan Rujukan Lanjutan bagi Perempuan Korban Kekerasan Kewenangan Kabupaten/Kota	Jumlah layanan penanganan Kasus Perempuan korban kekerasan				2 kegiatan	191,800,000	Kab. Kebumen, Semua Kecamatan, Semua Kelurahan	Dana Transfer Umum-Dana Alokasi Umum	Meningkatkan Sumber Daya Manusia Yang Berkualitas Dan Berdaya Saing	2. Penerapan Pelayanan Pendidikan dan Sistem Kesehatan yang Adaptif Pandemi	Perempuan yang mengalami kasus kekerasan di Kab. Kebumen	2 kegiatan	191,800,000	DINAS SOSIAL, PEMBERDAYAAN PEREMPUAN DAN PERLINDUNGAN ANAK
2 08 04	**PROGRAM PENINGKATAN KUALITAS KELUARGA**	Cakupan Program Peningkatan Kualitas Keluarga	%		%	14,26 %	**12,919,000**						14,26 %	**13,306,000**	

Rancangan Akhir Rencana Kerja Pemerintah Daerah (RKPD)
Kabupaten Kebumen
Tahun 2022

Kode	Urusan/ Bidang Urusan/ Program/ Kegiatan/ Sub Kegiatan	Indikator Program/ Kegiatan/ Sub Kegiatan	Target Akhir Periode RPJMD	Realisasi Capaian RKPD Tahun 2020	Prakiraan Capaian Target RKPD Tahun 2021	Capaian Kinerja dan Kerangka Pendanaan						Kelompok Sasaran	Prakiraan Maju Rencana Tahun 2023		Perangkat Daerah Penanggung Jawab
						Target 2022	Pagu Indikatif	Lokasi	Sumber Dana	Prioritas			Target	Pagu Indikatif	
										Nasional	Daerah				
2 08 04 2.01	**Peningkatan Kualitas Keluarga dalam Mewujudkan Kesetaraan Gender (KG) dan Hak Anak Tingkat Daerah Kabupaten/Kota**	Jumlah Kegiatan Peningkatan Kualitas Keluarga dalam Mewujudkan Kesetaraan Gender (KG) dan Hak Anak Tingkat Daerah Kabupaten/Kota	Kegiatan		Kegiatan	2 Kegiatan	**12,919,000**						2 Kegiatan	**13,306,000**	
2 08 04 2.01 03	Pengembangan Kegiatan Masyarakat untuk Peningkatan Kualitas Keluarga Kewenangan Kabupaten/Kota	Jumlah Kelompok Kerja (Pokja) Bina Keluarga Tenaga Kerja Indonesia (BK TKI) tingkat Kecamatan dan Desa yang terfasilitasi pelakasanaan rapat				4 Kelompok	12,919,000	Kab. Kebumen, Semua Kecamatan, Semua Kelurahan	Dana Transfer Umum - Dana Alokasi Umum	Meningkatkan Sumber Daya Manusia Yang Berkualitas Dan Berdaya Saing	2. Penerapan Pelayanan Pendidikan dan Sistem Kesehatan yang Adaptif Pandemi	4 Pokja Bina Keluarga TKI dan Lintas sektor TPPO	4 Kelompok	13,306,000	DINAS SOSIAL, PEMBERDAYAAN PEREMPUAN DAN PERLINDUNGAN ANAK
2 08 05	**PROGRAM PENGELOLAAN SISTEM DATA GENDER DAN ANAK**	Cakupan Program Pengelolaan Sistem Data Pilah Gender dan Anak	%		%	100 %	**30,134,000**						100 %	**31,038,000**	
2 08 05 2.01	**Pengumpulan, Pengolahan Analisis dan Penyajian Data Gender dan Anak Dalam Kelembagaan Data di Tingkat Daerah Kabupaten/Kota**	Jumlah Kegiatan Pengumpulan, Pengolahan Analisis dan Penyajian Data Gender dan Anak Dalam Kelembagaan Data di Tingkat Daerah Kabupaten/Kota	kegiatan		kegiatan	1 kegiatan	**30,134,000**						1 kegiatan	**31,038,000**	
2 08 05 2.01 01	Penyediaan Data Gender dan Anak di Kewenangan Kabupaten/Kota	Jumlah dokumen informasi data terpilah gender dan anak tingkat kabupaten				1 Dokumen	30,134,000	Kab. Kebumen, Semua Kecamatan, Semua Kelurahan	Dana Transfer Umum-Dana Alokasi Umum	Meningkatkan Sumber Daya Manusia Yang Berkualitas Dan Berdaya Saing	2. Penerapan Pelayanan Pendidikan dan Sistem Kesehatan yang Adaptif Pandemi	OPD di Kabupaten Kebumen dan Institusi Penyusun Data Pilah Gender	1 Dokumen	31,038,000	DINAS SOSIAL, PEMBERDAYAAN PEREMPUAN DAN PERLINDUNGAN ANAK
2 08 06	**PROGRAM PEMENUHAN HAK ANAK (PHA)**	Kategori Kabupaten Layak Anak (KLA)	.		.	madya .	**198,739,000**						madya .	**180,297,000**	
2 08 06 2.01	**Pelembagaan PHA pada Lembaga Pemerintah, Nonpemerintah, dan Dunia Usaha Kewenangan Kabupaten/Kota**	Jumlah Kegiatan Pelembagaan PHA pada Lembaga Pemerintah, Nonpemerintah, dan Dunia Usaha Kewenangan Kabupaten/Kota	Kegiatan		Kegiatan	2 Kegiatan	**102,607,000**						2 Kegiatan	**95,685,000**	
2 08 06 2.01 01	Advokasi Kebijakan dan Pendampingan Pemenuhan Hak Anak pada Lembaga Pemerintah, Non Pemerintah, Media dan Dunia Usaha Kewenangan Kabupaten/Kota	Jumlah desa yang mendapatkan Forum Anak Desa				52 Desa/Kecamatan	102,607,000	Kab. Kebumen, Semua Kecamatan, Semua Kelurahan	Dana Transfer Umum-Dana Alokasi Umum	Memperkuat Ketahanan Ekonomi Untuk Pertumbuhan Yang Berkualitas dan Berkeadilan	2. Penerapan Pelayanan Pendidikan dan Sistem Kesehatan yang Adaptif Pandemi	Forum Anak Tingkat Kabupaten, Kecamatan dan Desa, Gugus Tugas KLA, 52 Desa, dan masyarakat di Kab. Kebumen	52 Desa/Kecamatan	95,685,000	DINAS SOSIAL, PEMBERDAYAAN PEREMPUAN DAN PERLINDUNGAN ANAK
2 08 06 2.02	**Penguatan dan Pengembangan Lembaga Penyedia Layanan Peningkatan Kualitas Hidup Anak Kewenangan Kabupaten/Kota**	jumah Kegiatan Penguatan dan Pengembangan Lembaga Penyedia Layanan Peningkatan Kualitas Hidup Anak Kewenangan Kabupaten/Kota	kegiatan		kegiatan	2 kegiatan	**96,132,000**						2 kegiatan	**84,612,000**	
2 08 06 2.02 03	Pengembangan Komunikasi, Informasi dan Edukasi Pemenuhan Hak Anak bagi Lembaga Penyedia Layanan Peningkatan Kualitas Hidup Anak Tingkat	Jumlah KPAD/K yg terfaslitasi,				52 Kelompok	96,132,000	Kab. Kebumen, Semua Kecamatan, Semua Kelurahan	Dana Transfer Umum - Dana Alokasi Umum	Meningkatkan Sumber Daya Manusia Yang Berkualitas Dan Berdaya Saing	2. Penerapan Pelayanan Pendidikan dan Sistem Kesehatan yang Adaptif Pandemi	52 KPAD, 30 Nakes, 30 Pendidik & tenaga Kependidikan, 26 PPT Kecamatan, 20 Sekolah dan 2 Desa Ramah Anak	52 Kelompok	84,612,000	DINAS SOSIAL, PEMBERDAYAAN PEREMPUAN DAN PERLINDUNGAN ANAK

Rancangan Akhir Rencana Kerja Pemerintah Daerah (RKPD)
Kabupaten Kebumen
Tahun 2022

Kode	Urusan/ Bidang Urusan/ Program/ Kegiatan/ Sub Kegiatan	Indikator Program/ Kegiatan/ Sub Kegiatan	Target Akhir Periode RPJMD	Realisasi Capaian RKPD Tahun 2020	Prakiraan Capaian Target RKPD Tahun 2021	Capaian Kinerja dan Kerangka Pendanaan						Kelompok Sasaran	Prakiraan Maju Rencana Tahun 2023		Perangkat Daerah Penanggung Jawab
						Target 2022	Pagu Indikatif	Lokasi	Sumber Dana	Prioritas			Target	Pagu Indikatif	
										Nasional	Daerah				
	Daerah Kabupaten/Kota														
2 08 07	**PROGRAM PERLINDUNGAN KHUSUS ANAK**	Cakupan Perlindungan Anak	%		%	100 %	**267,479,000**						100 %	**269,009,000**	
2 08 07 2.01	**Pencegahan Kekerasan Terhadap Anak yang Melibatkan para Pihak Lingkup Daerah Kabupaten/Kota**	Jumlah Kegiatan Pencegahan Kekerasan terhadap Anak yang Melibatkan para Pihak Lingkup Daerah Kabupaten/Kota	Kegiatan		Kegiatan	2 Kegiatan	**10,000,000**						2 Kegiatan	**10,000,000**	
2 08 07 2.01 02	Koordinasi dan Sinkronisasi Pencegahan Kekerasan terhadap Anak Kewenangan Kabupaten/Kota	Jumlah paket Konseling Informasi Edukasi (KIE)				1 Paket	10,000,000	Kab. Kebumen, Semua Kecamatan, Semua Kelurahan	Dana Transfer Khusus - Dana Alokasi Khusus Non Fisik	Memperkuat Ketahanan Ekonomi Untuk Pertumbuhan Yang Berkualitas dan Berkeadilan	2. Penerapan Pelayanan Pendidikan dan Sistem Kesehatan yang Adaptif Pandemi	Masyarakat di Kabupaten Kebumen	1 Paket	10,000,000	DINAS SOSIAL, PEMBERDAYAAN PEREMPUAN DAN PERLINDUNGAN ANAK
2 08 07 2.02	**Penyediaan Layanan bagi Anak yang Memerlukan Perlindungan Khusus yang Memerlukan Koordinasi Tingkat Daerah Kabupaten/Kota**	Jumlah kegiatan layanan rujukan bagi anak yang memerlukan perlindungan khusus	kegiatan		kegiatan	2 kegiatan	**257,479,000**						2 kegiatan	**259,009,000**	
2 08 07 2.02 01	Penyediaan Layanan Pengaduan Masyarakat bagi Anak yang Memerlukan Perlindungan Khusus Tingkat Daerah Kabupaten/Kota	Jumlah jenis pelayanan pengaduan masyarakat bagi anak yang memerlukan perlindungan khusus				6 Jenis	51,014,000	Kab. Kebumen, Semua Kecamatan, Semua Kelurahan	Dana Transfer Umum-Dana Alokasi Umum	Meningkatkan Sumber Daya Manusia Yang Berkualitas Dan Berdaya Saing	2. Penerapan Pelayanan Pendidikan dan Sistem Kesehatan yang Adaptif Pandemi	Tim P2TP2A Kartika,, PPT Kartika dan anak korban kekerasan	6 Jenis	52,544,000	DINAS SOSIAL, PEMBERDAYAAN PEREMPUAN DAN PERLINDUNGAN ANAK
2 08 07 2.02 02	Koordinasi dan Sinkronisasi Pelaksanaan Pendampingan Anak yang Memerlukan Perlindungan Khusus Kewenangan Kabupaten/Kota	Jumlah pendampingan kasus bagi anak yang memerlukan perlindungan khusus				2 kegiatan	206,465,000	Kab. Kebumen, Semua Kecamatan, Semua Kelurahan	Dana Transfer Khusus - Dana Alokasi Khusus Non Fisik	Meningkatkan Sumber Daya Manusia Yang Berkualitas Dan Berdaya Saing	2. Penerapan Pelayanan Pendidikan dan Sistem Kesehatan yang Adaptif Pandemi	Tim P2TP2A Kartika,, PPT Kartika dan anak korban kekerasan	2 kegiatan	206,465,000	DINAS SOSIAL, PEMBERDAYAAN PEREMPUAN DAN PERLINDUNGAN ANAK
					TOTAL		**12,333,223,000**							**12,401,042,000**	

Rancangan Akhir Rencana Kerja Pemerintah Daerah (RKPD)
Kabupaten Kebumen
Tahun 2022

Kode					Urusan/ Bidang Urusan/ Program/ Kegiatan/ Sub Kegiatan	Indikator Program/ Kegiatan/ Sub Kegiatan	Target Akhir Periode RPJMD	Realisasi Capaian RKPD Tahun 2020	Prakiraan Capaian Target RKPD Tahun 2021	Capaian Kinerja dan Kerangka Pendanaan						Kelompok Sasaran	Prakiraan Maju Rencana Tahun 2023		Perangkat Daerah Penanggung Jawab
										Target 2022	Pagu Indikatif	Lokasi	Sumber Dana	Prioritas			Target	Pagu Indikatif	
														Nasional	Daerah				
2					**URUSAN PEMERINTAHAN WAJIB YANG TIDAK BERKAITAN DENGAN PELAYANAN DASAR**														
2	**09**				**URUSAN PEMERINTAHAN BIDANG PANGAN**						**19,201,445,000**							**19,492,202,000**	
2	**09**	**01**			**PROGRAM PENUNJANG URUSAN PEMERINTAHAN DAERAH KABUPATEN/KOTA**	Cakupan Pelayanan Penunjang Urusan Pemerintahan Daerah	%		%	100 %	**14,982,445,000**						100 %	**15,367,902,000**	
2	**09**	**01**	2.01		**Perencanaan, Penganggaran, dan Evaluasi Kinerja Perangkat Daerah**	Jumlah dokumen perencanaan dan evaluasi kinerja perangkat daerah yang tersusun	Dokumen		Dokumen	34 Dokumen	**258,500,000**						34 Dokumen	**249,438,000**	
2	09	01	2.01	01	Penyusunan Dokumen Perencanaan Perangkat Daerah	Jumlah Dokumen Perencanaan Perangkat Daerah yang Tersusun				9 Dokumen	90,000,000	Kab. Kebumen, Semua Kecamatan, Semua Kelurahan	Dana Transfer Umum-Dana Alokasi Umum	Memperkuat Ketahanan Ekonomi Untuk Pertumbuhan Yang Berkualitas dan Berkeadilan	1. Penerapan Tata Kelola Pemerintahan yang Terintegrasi melalui e-gov dan Peningkatan Kapabilitas Aparatur	Dinas Pertanian dan Pangan Kabupaten Kebumen	9 Dokumen	81,097,000	DINAS PERTANIAN DAN PANGAN
2	09	01	2.01	07	Evaluasi Kinerja Perangkat Daerah	Jumlah dokumen Evaluasi Kinerja Perangkat Daerah yang tersusun				25 Dokumen	168,500,000	Kab. Kebumen, Semua Kecamatan, Semua Kelurahan	Dana Transfer Umum-Dana Alokasi Umum	Memperkuat Ketahanan Ekonomi Untuk Pertumbuhan Yang Berkualitas dan Berkeadilan	1. Penerapan Tata Kelola Pemerintahan yang Terintegrasi melalui e-gov dan Peningkatan Kapabilitas Aparatur	Dinas Pertanian dan Pangan Kabupaten Kebumen	25 Dokumen	168,341,000	DINAS PERTANIAN DAN PANGAN
2	**09**	**01**	2.02		**Administrasi Keuangan Perangkat Daerah**	Jumlah bulan administrasi keuangan perangkat daerah	Bulan		Bulan	12 Bulan	**13,371,245,000**						12 Bulan	**13,697,544,000**	
2	09	01	2.02	01	Penyediaan Gaji dan Tunjangan ASN	Jumlah ASN yang mendapatkan gaji dan tunjangan				220 Orang	13,237,728,000	Kab. Kebumen, Semua Kecamatan, Semua Kelurahan	PENDAPATAN ASLI DAERAH (PAD) Dana Transfer Umum-Dana Alokasi Umum	Memperkuat Ketahanan Ekonomi Untuk Pertumbuhan Yang Berkualitas dan Berkeadilan	1. Penerapan Tata Kelola Pemerintahan yang Terintegrasi melalui e-gov dan Peningkatan Kapabilitas Aparatur	Dinas Pertanian dan Pangan Kabupaten Kebumen	220 Orang	13,552,544,000	DINAS PERTANIAN DAN PANGAN
2	09	01	2.02	03	Pelaksanaan Penatausahaan dan Pengujian/Verifikasi Keuangan SKPD	Jumlah Dokumen penatausahaan dan pengujian/verifikasi keuangan SKPD yang tersusun				26 Dokumen	133,517,000	Kab. Kebumen, Semua Kecamatan, Semua Kelurahan	Dana Transfer Umum-Dana Alokasi Umum	Memperkuat Ketahanan Ekonomi Untuk Pertumbuhan Yang Berkualitas dan Berkeadilan	1. Penerapan Tata Kelola Pemerintahan yang Terintegrasi melalui e-gov dan Peningkatan Kapabilitas Aparatur	Dinas Pertanian dan Pangan Kabupaten Kebumen	26 Dokumen	145,000,000	DINAS PERTANIAN DAN PANGAN
2	**09**	**01**	2.05		**Administrasi Kepegawaian Perangkat Daerah**	Jumlah Pegawai yang mengikuti kegiatan Peningkatan Kapasitas	Orang		Orang	255 Orang	**255,000,000**						255 Orang	**255,000,000**	
2	09	01	2.05	09	Pendidikan dan Pelatihan Pegawai Berdasarkan Tugas dan Fungsi	Jumlah Pegawai yang mengikuti kegiatan Peningkatan Kapasitas				255 Orang	255,000,000	Kab. Kebumen, Semua Kecamatan, Semua Kelurahan	Dana Transfer Umum-Dana Alokasi Umum	Memperkuat Ketahanan Ekonomi Untuk Pertumbuhan Yang Berkualitas dan Berkeadilan	1. Penerapan Tata Kelola Pemerintahan yang Terintegrasi melalui e-gov dan Peningkatan Kapabilitas Aparatur	Dinas Pertanian dan Pangan Kabupaten Kebumen	255 Orang	255,000,000	DINAS PERTANIAN DAN PANGAN
2	**09**	**01**	2.06		**Administrasi Umum Perangkat Daerah**	Jumlah bulan penyediaan Administrasi Umum Perangkat Daerah	Bulan		Bulan	12 Bulan	**323,500,000**						12 Bulan	**338,300,000**	
2	09	01	2.06	01	Penyediaan Komponen Instalasi Listrik/Penerangan Bangunan Kantor	Jumlah bulan Penyediaan Komponen Instalasi Listrik/Penerangan Bangunan Kantor				12 Bulan	7,000,000	Kab. Kebumen, Semua Kecamatan, Semua Kelurahan	Dana Transfer Umum-Dana Alokasi Umum	Memperkuat Ketahanan Ekonomi Untuk Pertumbuhan Yang Berkualitas dan Berkeadilan	1. Penerapan Tata Kelola Pemerintahan yang Terintegrasi melalui e-gov dan Peningkatan Kapabilitas Aparatur	Dinas Pertanian dan Pangan Kabupaten Kebumen	12 Bulan	7,700,000	DINAS PERTANIAN DAN PANGAN
2	09	01	2.06	04	Penyediaan Bahan Logistik Kantor	Jumlah bulan penyediaan Bahan Logistik Kantor				12 Bulan	65,000,000	Kab. Kebumen, Semua	Dana Transfer Umum-Dana Alokasi Umum	Memperkuat Ketahanan Ekonomi	1. Penerapan Tata Kelola Pemerintahan	Dinas Pertanian dan Pangan	12 Bulan	66,950,000	DINAS PERTANIAN DAN PANGAN

Rancangan Akhir Rencana Kerja Pemerintah Daerah (RKPD)
Kabupaten Kebumen
Tahun 2022

Kode	Urusan/ Bidang Urusan/ Program/ Kegiatan/ Sub Kegiatan	Indikator Program/ Kegiatan/ Sub Kegiatan	Target Akhir Periode RPJMD	Realisasi Capaian RKPD Tahun 2020	Prakiraan Capaian Target RKPD Tahun 2021	Capaian Kinerja dan Kerangka Pendanaan						Kelompok Sasaran	Prakiraan Maju Rencana Tahun 2023		Perangkat Daerah Penanggung Jawab
						Target 2022	Pagu Indikatif	Lokasi	Sumber Dana	Prioritas			Target	Pagu Indikatif	
										Nasional	Daerah				
								Kecamatan, Semua Kelurahan		Untuk Pertumbuhan Yang Berkualitas dan Berkeadilan	yang Terintegrasi melalui e-gov dan Peningkatan Kapabilitas Aparatur	Kabupaten Kebumen			
2 09 01 2.06 05	Penyediaan Barang Cetakan dan Penggandaan	Jumlah bulan Penyediaan Barang Cetakan dan Penggandaan				12 Bulan	15,000,000	Kab. Kebumen, Semua Kecamatan, Semua Kelurahan	Dana Transfer Umum-Dana Alokasi Umum	Memperkuat Ketahanan Ekonomi Untuk Pertumbuhan Yang Berkualitas dan Berkeadilan	1. Penerapan Tata Kelola Pemerintahan yang Terintegrasi melalui e-gov dan Peningkatan Kapabilitas Aparatur	Dinas Pertanian dan Pangan Kabupaten Kebumen	12 Bulan	16,500,000	DINAS PERTANIAN DAN PANGAN
2 09 01 2.06 06	Penyediaan Bahan Bacaan dan Peraturan Perundang-undangan	Jumlah bulan Penyediaan Bahan Bacaan dan Peraturan Perundang-undangan				12 Bulan	6,500,000	Kab. Kebumen, Semua Kecamatan, Semua Kelurahan	Dana Transfer Umum-Dana Alokasi Umum	Memperkuat Ketahanan Ekonomi Untuk Pertumbuhan Yang Berkualitas dan Berkeadilan	1. Penerapan Tata Kelola Pemerintahan yang Terintegrasi melalui e-gov dan Peningkatan Kapabilitas Aparatur	Dinas Pertanian dan Pangan Kabupaten Kebumen	12 Bulan	7,150,000	DINAS PERTANIAN DAN PANGAN
2 09 01 2.06 07	Penyediaan Bahan/Material	Jumlah bulan penyediaan Bahan/Material				12 Bulan	50,000,000	Kab. Kebumen, Semua Kecamatan, Semua Kelurahan	Dana Transfer Umum-Dana Alokasi Umum	Memperkuat Ketahanan Ekonomi Untuk Pertumbuhan Yang Berkualitas dan Berkeadilan	1. Penerapan Tata Kelola Pemerintahan yang Terintegrasi melalui e-gov dan Peningkatan Kapabilitas Aparatur	Dinas Pertanian dan Pangan Kabupaten Kebumen	12 Bulan	55,000,000	DINAS PERTANIAN DAN PANGAN
2 09 01 2.06 09	Penyelenggaraan Rapat Koordinasi dan Konsultasi SKPD	Jumlah bulan Penyelenggaraan Rapat Koordinasi dan Konsultasi SKPD yang diselenggarakan				12 Bulan	160,000,000	Kab. Kebumen, Semua Kecamatan, Semua Kelurahan	Dana Transfer Umum-Dana Alokasi Umum	Memperkuat Ketahanan Ekonomi Untuk Pertumbuhan Yang Berkualitas dan Berkeadilan	1. Penerapan Tata Kelola Pemerintahan yang Terintegrasi melalui e-gov dan Peningkatan Kapabilitas Aparatur	Dinas Pertanian dan Pangan Kabupaten Kebumen	12 Bulan	165,000,000	DINAS PERTANIAN DAN PANGAN
2 09 01 2.06 10	Penatausahaan Arsip Dinamis pada SKPD	Jumlah bulan Penatausahaan Arsip Dinamis pada SKPD				12 Bulan	20,000,000	Kab. Kebumen, Semua Kecamatan, Semua Kelurahan	Dana Transfer Umum-Dana Alokasi Umum	Memperkuat Ketahanan Ekonomi Untuk Pertumbuhan Yang Berkualitas dan Berkeadilan	1. Penerapan Tata Kelola Pemerintahan yang Terintegrasi melalui e-gov dan Peningkatan Kapabilitas Aparatur	Dinas Pertanian dan Pangan Kabupaten Kebumen	12 Bulan	20,000,000	DINAS PERTANIAN DAN PANGAN
2 09 01 2.08	**Penyediaan Jasa Penunjang Urusan Pemerintahan Daerah**	Jumlah bulan Penyediaan Jasa Penunjang Urusan Pemerintahan Daerah	Bulan		Bulan	12 Bulan	**331,700,000**						12 Bulan	**350,870,000**	
2 09 01 2.08 01	Penyediaan Jasa Surat Menyurat	Jumlah bulan Penyediaan Jasa Surat Menyurat				12 Bulan	1,700,000	Kab. Kebumen, Semua Kecamatan, Semua Kelurahan	Dana Transfer Umum-Dana Alokasi Umum	Memperkuat Ketahanan Ekonomi Untuk Pertumbuhan Yang Berkualitas dan Berkeadilan	1. Penerapan Tata Kelola Pemerintahan yang Terintegrasi melalui e-gov dan Peningkatan Kapabilitas Aparatur	Dinas Pertanian dan Pangan Kabupaten Kebumen	12 Bulan	1,870,000	DINAS PERTANIAN DAN PANGAN
2 09 01 2.08 02	Penyediaan Jasa Komunikasi, Sumber Daya Air dan Listrik	Jumlah bulan Penyediaan Jasa Komunikasi, Sumber Daya Air dan Listrik				12 Bulan	240,000,000	Kab. Kebumen, Semua Kecamatan, Semua Kelurahan	Dana Transfer Umum-Dana Alokasi Umum	Memperkuat Ketahanan Ekonomi Untuk Pertumbuhan Yang Berkualitas dan Berkeadilan	1. Penerapan Tata Kelola Pemerintahan yang Terintegrasi melalui e-gov dan Peningkatan Kapabilitas Aparatur	Dinas Pertanian dan Pangan Kabupaten Kebumen	12 Bulan	250,000,000	DINAS PERTANIAN DAN PANGAN
2 09 01 2.08 04	Penyediaan Jasa Pelayanan Umum Kantor	Jumlah bulan Penyediaan Jasa Pelayanan Umum Kantor				12 Bulan	90,000,000	Kab. Kebumen, Semua Kecamatan, Semua Kelurahan	Dana Transfer Umum-Dana Alokasi Umum	Memperkuat Ketahanan Ekonomi Untuk Pertumbuhan Yang Berkualitas dan Berkeadilan	1. Penerapan Tata Kelola Pemerintahan yang Terintegrasi melalui e-gov dan Peningkatan Kapabilitas Aparatur	Dinas Pertanian dan Pangan Kabupaten Kebumen	12 Bulan	99,000,000	DINAS PERTANIAN DAN PANGAN
2 09 01 2.09	**Pemeliharaan Barang Milik Daerah Penunjang Urusan Pemerintahan Daerah**	Jumlah unit Pemeliharaan Barang Milik Daerah Penunjang Urusan Pemerintahan Daerah	Unit		Unit	178 Unit	**442,500,000**						178 Unit	**476,750,000**	

Rancangan Akhir Rencana Kerja Pemerintah Daerah (RKPD)
Kabupaten Kebumen
Tahun 2022

Kode	Urusan/ Bidang Urusan/ Program/ Kegiatan/ Sub Kegiatan	Indikator Program/ Kegiatan/ Sub Kegiatan	Target Akhir Periode RPJMD	Realisasi Capaian RKPD Tahun 2020	Prakiraan Capaian Target RKPD Tahun 2021	Capaian Kinerja dan Kerangka Pendanaan						Kelompok Sasaran	Prakiraan Maju Rencana Tahun 2023		Perangkat Daerah Penanggung Jawab
						Target 2022	Pagu Indikatif	Lokasi	Sumber Dana	Prioritas			Target	Pagu Indikatif	
										Nasional	Daerah				
2 09 01 2.09 02	Penyediaan Jasa Pemeliharaan, Biaya Pemeliharaan, Pajak, dan Perizinan Kendaraan Dinas Operasional atau Lapangan	Jumlah unit Kendaraan Dinas Operasional atau Lapangan				55 Unit	150,000,000	Kab. Kebumen, Semua Kecamatan, Semua Kelurahan	Dana Transfer Umum-Dana Alokasi Umum	Memperkuat Ketahanan Ekonomi Untuk Pertumbuhan Yang Berkualitas dan Berkeadilan	1. Penerapan Tata Kelola Pemerintahan yang Terintegrasi melalui e-gov dan Peningkatan Kapabilitas Aparatur	Dinas Pertanian dan Pangan Kabupaten Kebumen	55 Unit	155,000,000	DINAS PERTANIAN DAN PANGAN
2 09 01 2.09 06	Pemeliharaan Peralatan dan Mesin Lainnya	Jumlah unit Peralatan dan Mesin Lainnya terpelihara				45 Unit	12,500,000	Kab. Kebumen, Semua Kecamatan, Semua Kelurahan	Dana Transfer Umum-Dana Alokasi Umum	Memperkuat Ketahanan Ekonomi Untuk Pertumbuhan Yang Berkualitas dan Berkeadilan	1. Penerapan Tata Kelola Pemerintahan yang Terintegrasi melalui e-gov dan Peningkatan Kapabilitas Aparatur	Dinas Pertanian dan Pangan Kabupaten Kebumen	45 Unit	13,750,000	DINAS PERTANIAN DAN PANGAN
2 09 01 2.09 09	Pemeliharaan/Rehabilitasi Gedung Kantor dan Bangunan Lainnya	Jumlah unit Gedung Kantor dan Bangunan Lainnya terpelihara				25 Unit	280,000,000	Kab. Kebumen, Semua Kecamatan, Semua Kelurahan	Dana Transfer Umum-Dana Alokasi Umum	Memperkuat Ketahanan Ekonomi Untuk Pertumbuhan Yang Berkualitas dan Berkeadilan	1. Penerapan Tata Kelola Pemerintahan yang Terintegrasi melalui e-gov dan Peningkatan Kapabilitas Aparatur	Dinas Pertanian dan Pangan Kabupaten Kebumen	25 Unit	308,000,000	DINAS PERTANIAN DAN PANGAN
2 09 02	**PROGRAM PENGELOLAAN SUMBER DAYA EKONOMI UNTUK KEDAULATAN DAN KEMANDIRIAN PANGAN**	Persentase Desa yang tertangani kedaulatan dan kemandirian pangan	%		%	18,69 %	**1,335,000,000**						18,69 %	**1,569,503,000**	
2 09 02 2.01	**Penyediaan Infrastruktur dan Seluruh Pendukung Kemandirian Pangan sesuai Kewenangan Daerah Kabupaten/Kota**	Persentase Desa/Kelurahan yang mendapat kegiatan penyediaan infrastruktur dan seluruh pendukung kemandirian pangan	%		%	18.69 %	**1,335,000,000**						18.69 %	**1,569,503,000**	
2 09 02 2.01 01	Penyediaan Infrastruktur Lumbung Pangan	Jumlah Penyediaan Infrastruktur Lumbung Pangan				3 Unit	685,000,000	Kab. Kebumen, Puring, Wetonkulon Kab. Kebumen, Petanahan, Jatimulyo Kab. Kebumen, Prembun, Tersobo	Dana Transfer Umum-Dana Alokasi Umum	Memperkuat Ketahanan Ekonomi Untuk Pertumbuhan Yang Berkualitas dan Berkeadilan	3. Pemulihan Kapasitas Ekonomi melalui Pemberdayaan Lokal Berbasis Komoditas Unggulan	Kelompok Tani/ Gabungan Kelompok Tani	3 Unit	622,443,000	DINAS PERTANIAN DAN PANGAN
2 09 02 2.01 03	Penyediaan Infrastruktur Pendukung Kemandirian Pangan Lainnya	Jumlah Desa/Kelurahan yang mendapat Infrastruktur Pendukung Kemandirian Pangan Lainnya				3 Desa/Kelurahan	650,000,000	Kab. Kebumen, Puring, Sidobunder Kab. Kebumen, Buluspesantren, Indrosari Kab. Kebumen, Kuwarasan, Kuwaru	Dana Transfer Umum-Dana Alokasi Umum	Memperkuat Ketahanan Ekonomi Untuk Pertumbuhan Yang Berkualitas dan Berkeadilan	3. Pemulihan Kapasitas Ekonomi melalui Pemberdayaan Lokal Berbasis Komoditas Unggulan	Kelompok Tani/ Gabungan Kelompok Tani	3 Desa/Kelurahan	947,060,000	DINAS PERTANIAN DAN PANGAN
2 09 03	**PROGRAM PENINGKATAN DIVERSIFIKASI DAN KETAHANAN PANGAN MASYARAKAT**	Persentase diversifikasi dan ketahanan pangan	%		%	43,17 %	**1,839,000,000**						43,17 %	**1,733,462,000**	

Rancangan Akhir Rencana Kerja Pemerintah Daerah (RKPD)
Kabupaten Kebumen
Tahun 2022

Kode	Urusan/ Bidang Urusan/ Program/ Kegiatan/ Sub Kegiatan	Indikator Program/ Kegiatan/ Sub Kegiatan	Target Akhir Periode RPJMD	Realisasi Capaian RKPD Tahun 2020	Prakiraan Capaian Target RKPD Tahun 2021	Capaian Kinerja dan Kerangka Pendanaan						Kelompok Sasaran	Prakiraan Maju Rencana Tahun 2023		Perangkat Daerah Penanggung Jawab
						Target 2022	Pagu Indikatif	Lokasi	Sumber Dana	Prioritas			Target	Pagu Indikatif	
										Nasional	Daerah				
2 09 03 2.01	**Penyediaan dan Penyaluran Pangan Pokok atau Pangan Lainnya sesuai dengan Kebutuhan Daerah Kabupaten/Kota dalam rangka Stabilisasi Pasokan dan Harga Pangan**	Persentase Kelompok sasaran Pengembangan Kelembagaan dan Jaringan Distribusi Pangan	%		%	18.74 %	**394,000,000**						18.74 %	**401,480,000**	
2 09 03 2.01 01	Penyediaan Informasi Harga Pangan dan Neraca Bahan Makanan	Jumlah dokumen informasi harga pangan dan neraca bahan makanan dan penentuan harga minimum daerah untuk pangan pokok lokal				4 Dokumen	144,000,000	Kab. Kebumen, Semua Kecamatan, Semua Kelurahan	Dana Transfer Umum-Dana Alokasi Umum	Memperkuat Ketahanan Ekonomi Untuk Pertumbuhan Yang Berkualitas dan Berkeadilan	3. Pemulihan Kapasitas Ekonomi melalui Pemberdayaan Lokal Berbasis Komoditas Unggulan	Kelompok Tani/ Gabungan Kelompok Tani	4 Dokumen	149,844,000	DINAS PERTANIAN DAN PANGAN
2 09 03 2.01 05	Pengembangan Kelembagaan dan Jaringan Distribusi Pangan	Jumlah Kelompok sasaran Pengembangan Kelembagaan dan Jaringan Distribusi Pangan				27 Kelompok	250,000,000	Kab. Kebumen, Semua Kecamatan, Semua Kelurahan Kab. Kebumen, Klirong, Jerukagung Kab. Kebumen, Rowokele, Sukomulyo	Dana Transfer Umum-Dana Alokasi Umum	Memperkuat Ketahanan Ekonomi Untuk Pertumbuhan Yang Berkualitas dan Berkeadilan	3. Pemulihan Kapasitas Ekonomi melalui Pemberdayaan Lokal Berbasis Komoditas Unggulan	Kelompok Tani/ Gabungan Kelompok Tani	27 Kelompok	251,636,000	DINAS PERTANIAN DAN PANGAN
2 09 03 2.02	**Pengelolaan dan Keseimbangan Cadangan Pangan Kabupaten/Kota**	Persentase cadangan pangan yang dikelola	%		%	10 %	**500,000,000**						10 %	**489,982,000**	
2 09 03 2.02 03	Pengadaan Cadangan Pangan Pemerintah Kabupaten/Kota	Jumlah pengadaan cadangan pangan berupa gabah kering giling (GKG)				50 Ton	500,000,000	Kab. Kebumen, Semua Kecamatan, Semua Kelurahan	Dana Transfer Umum-Dana Alokasi Umum	Memperkuat Ketahanan Ekonomi Untuk Pertumbuhan Yang Berkualitas dan Berkeadilan	3. Pemulihan Kapasitas Ekonomi melalui Pemberdayaan Lokal Berbasis Komoditas Unggulan	Masyarakat	50 Ton	489,982,000	DINAS PERTANIAN DAN PANGAN
2 09 03 2.04	**Pelaksanaan Pencapaian Target Konsumsi Pangan Perkapita/Tahun sesuai dengan Angka Kecukupan Gizi**	Jumlah desa yang mendapatkan pembinaan, bantuan bibit/ benih tanaman, saprotan untuk pemanfaatan pekarangan dan bantuan alat pengembangan pangan lokal	Desa		Desa	15 Desa	**945,000,000**						15 Desa	**842,000,000**	
2 09 03 2.04 02	Pemberdayaan Masyarakat dalam Penganekaragaman Konsumsi Pangan Berbasis Sumber Daya Lokal	Jumlah Desa yang mendapatkan pembinaan, bantuan bibit/benih tanaman, saprotan untuk pemanfaatan pekarangan dan bantuan alat pengembangan pangan lokal				15 Desa	945,000,000	Kab. Kebumen, Buayan, Wonodadi Kab. Kebumen, Petanahan, Podourip Kab. Kebumen, Klirong, Tanggulangin Kab. Kebumen, Ambal, Pucangan Kab. Kebumen, Mirit, Wiromartan	Dana Transfer Umum-Dana Alokasi Umum	Memperkuat Ketahanan Ekonomi Untuk Pertumbuhan Yang Berkualitas dan Berkeadilan	3. Pemulihan Kapasitas Ekonomi melalui Pemberdayaan Lokal Berbasis Komoditas Unggulan	Desa/ Kelurahan	15 Desa	842,000,000	DINAS PERTANIAN DAN PANGAN

Rancangan Akhir Rencana Kerja Pemerintah Daerah (RKPD)
Kabupaten Kebumen
Tahun 2022

Kode	Urusan/ Bidang Urusan/ Program/ Kegiatan/ Sub Kegiatan	Indikator Program/ Kegiatan/ Sub Kegiatan	Target Akhir Periode RPJMD	Realisasi Capaian RKPD Tahun 2020	Prakiraan Capaian Target RKPD Tahun 2021	Capaian Kinerja dan Kerangka Pendanaan						Kelompok Sasaran	Prakiraan Maju Rencana Tahun 2023		Perangkat Daerah Penanggung Jawab
						Target 2022	Pagu Indikatif	Lokasi	Sumber Dana	Prioritas			Target	Pagu Indikatif	
										Nasional	Daerah				
								Kab. Kebumen, Kutowinangun, Jlegiwinangun Kab. Kebumen, Alian, Kalijaya Kab. Kebumen, Kebumen, Argopeni Kab. Kebumen, Sruweng, Trikarso Kab. Kebumen, Sruweng, Condongcampur Kab. Kebumen, Kuwarasan, Lemahduwur Kab. Kebumen, Kuwarasan, Serut Kab. Kebumen, Kuwarasan, Gumawang Kab. Kebumen, Karanggayam, Wonotirto Kab. Kebumen, Karangsambung, Plumbon					
2 09 04	**PROGRAM PENANGANAN KERAWANAN PANGAN**	Persentase Desa yang Tertangani Kerawanan Pangannya	%		%	54,96 %	**875,000,000**						54,96 %	**666,335,000**	
2 09 04 2.01	**Penyusunan Peta Kerentanan dan Ketahanan Pangan Kecamatan**	Jumlah Dokumen Peta Katahanan dan Kerentanan Pangan Kabupaten Kebumen	Dokumen		Dokumen	1 Dokumen	**20,000,000**						1 Dokumen	**22,725,000**	
2 09 04 2.01 01	Penyusunan, Pemutakhiran dan Analisis Peta Ketahanan dan Kerentanan Pangan	Jumlah Dokumen Peta Katahanan dan Kerentanan Pangan Kabupaten Kebumen				1 Dokumen	20,000,000	Kab. Kebumen, Semua Kecamatan, Semua Kelurahan	Dana Transfer Umum-Dana Alokasi Umum	Memperkuat Ketahanan Ekonomi Untuk Pertumbuhan Yang Berkualitas dan Berkeadilan	3. Pemulihan Kapasitas Ekonomi melalui Pemberdayaan Lokal Berbasis Komoditas Unggulan	Perangkat Daerah	1 Dokumen	22,725,000	DINAS PERTANIAN DAN PANGAN
2 09 04 2.02	**Penanganan Kerawanan Pangan Kewenangan Kabupaten/Kota**	Jumlah desa yang tertangani kerawanan pangannya	Desa		Desa	16 Desa	**855,000,000**						16 Desa	**643,610,000**	
2 09 04 2.02 02	Pelaksanaan Pengadaan, Pengelolaan, dan Penyaluran Cadangan Pangan pada Kerawanan Pangan yang Mencakup dalam 1 (satu) Daerah Kabupaten/Kota	Jumlah desa yang tertangani kerawanan pangannya				16 Desa	855,000,000	Kab. Kebumen, Semua Kecamatan, Semua Kelurahan Kab. Kebumen, Ayah, Demangsari Kab. Kebumen, Buayan, Jladri Kab. Kebumen, Buayan, Adiwarno	Dana Transfer Umum-Dana Alokasi Umum	Memperkuat Ketahanan Ekonomi Untuk Pertumbuhan Yang Berkualitas dan Berkeadilan	3. Pemulihan Kapasitas Ekonomi melalui Pemberdayaan Lokal Berbasis Komoditas Unggulan	Kelompok Tani/ Gabungan Kelompok Tani	16 Desa	643,610,000	DINAS PERTANIAN DAN PANGAN

Rancangan Akhir Rencana Kerja Pemerintah Daerah (RKPD)
Kabupaten Kebumen
Tahun 2022

Kode	Urusan/ Bidang Urusan/ Program/ Kegiatan/ Sub Kegiatan	Indikator Program/ Kegiatan/ Sub Kegiatan	Target Akhir Periode RPJMD	Realisasi Capaian RKPD Tahun 2020	Prakiraan Capaian Target RKPD Tahun 2021	Capaian Kinerja dan Kerangka Pendanaan						Kelompok Sasaran	Prakiraan Maju Rencana Tahun 2023		Perangkat Daerah Penanggung Jawab
						Target 2022	Pagu Indikatif	Lokasi	Sumber Dana	Prioritas			Target	Pagu Indikatif	
										Nasional	Daerah				
								Kab. Kebumen, Buayan, Geblug Kab. Kebumen, Buayan, Rogodadi Kab. Kebumen, Buayan, Sikayu Kab. Kebumen, Buayan, Jatiroto Kab. Kebumen, Petanahan, Jatimulyo Kab. Kebumen, Klirong, Wotbuwono Kab. Kebumen, Ambal, Ambalkebrek Kab. Kebumen, Mirit, Miritpetikusan Kab. Kebumen, Sruweng, Pakuran Kab. Kebumen, Sruweng, Donosari Kab. Kebumen, Adimulyo, Tegalsari Kab. Kebumen, Rowokele, Sukomulyo Kab. Kebumen, Karanggayam, Karangtengah						
2 09 05	**PROGRAM PENGAWASAN KEAMANAN PANGAN**	Persentase Hasil Pengawasaan dan Pembinaan Keamanan Pangan	%		%	88,23 %	**170,000,000**						88,23 %	**155,000,000**	
2 09 05 2.01	**Pelaksanaan Pengawasan Keamanan Pangan Segar Daerah Kabupaten/Kota**	Jumlah dokumen pengawasan keamanan pangan	Dokumen		Dokumen	1 Dokumen	**170,000,000**						1 Dokumen	**155,000,000**	
2 09 05 2.01 01	Penguatan Kelembagaan Keamanan Pangan Segar Daerah Kabupaten/Kota	Jumlah sampel pangan segar yang diawasi				170 Sampel	115,000,000	Semua Kab/Kota, Semua Kecamatan, Semua Kelurahan	Dana Transfer Umum-Dana Alokasi Umum	Memperkuat Ketahanan Ekonomi Untuk Pertumbuhan Yang Berkualitas dan Berkeadilan	3. Pemulihan Kapasitas Ekonomi melalui Pemberdayaan Lokal Berbasis Komoditas Unggulan	Pedagang dan Pelaku Usaha	170 Sampel	98,000,000	DINAS PERTANIAN DAN PANGAN
2 09 05 2.01 03	Registrasi Keamanan Pangan Segar Asal Tumbuhan Daerah Kabupaten/Kota	Jumlah Registrasi Keamanan Pangan Segar Asal Tumbuhan Daerah Kabupaten/Kota				4 Dokumen	55,000,000	Kab. Kebumen, Semua Kecamatan, Semua Kelurahan	Dana Transfer Umum-Dana Alokasi Umum	Memperkuat Ketahanan Ekonomi Untuk Pertumbuhan Yang Berkualitas dan Berkeadilan	3. Pemulihan Kapasitas Ekonomi melalui Pemberdayaan Lokal Berbasis Komoditas Unggulan	Pedagang dan Pelaku Usaha	4 Dokumen	57,000,000	DINAS PERTANIAN DAN PANGAN
3	**URUSAN PEMERINTAHAN PILIHAN**														
3 27	**URUSAN PEMERINTAHAN BIDANG PERTANIAN**						**39,131,357,000**							**38,676,415,000**	

Rancangan Akhir Rencana Kerja Pemerintah Daerah (RKPD)
Kabupaten Kebumen
Tahun 2022

Kode	Urusan/ Bidang Urusan/ Program/ Kegiatan/ Sub Kegiatan	Indikator Program/ Kegiatan/ Sub Kegiatan	Target Akhir Periode RPJMD	Realisasi Capaian RKPD Tahun 2020	Prakiraan Capaian Target RKPD Tahun 2021	Capaian Kinerja dan Kerangka Pendanaan						Kelompok Sasaran	Prakiraan Maju Rencana Tahun 2023		Perangkat Daerah Penanggung Jawab
						Target 2022	Pagu Indikatif	Lokasi	Sumber Dana	Prioritas			Target	Pagu Indikatif	
										Nasional	Daerah				
3 27 02	**PROGRAM PENYEDIAAN DAN PENGEMBANGAN SARANA PERTANIAN**	Persentase Penyediaan dan Pengembangan Sarana Pertanian	%		%	11,20 %	**14,768,800,000**						11,20 %	**13,179,151,000**	
3 27 02 2.01	**Pengawasan Penggunaan Sarana Pertanian**	Persentase penyediaan sarana pertanian	%		%	63 %	**3,398,220,000**						63 %	**3,556,174,000**	
3 27 02 2.01 01	Pengawasan Penggunaan Sarana Pendukung Pertanian sesuai dengan Komoditas, Teknologi dan Spesifik Lokasi	Jumlah penyediaan alat dan mesin pertanian				404 Unit	3,298,220,000	Semua Kab/Kota, Semua Kecamatan, Semua Kelurahan Kab. Kebumen, Ayah, Watukelir Kab. Kebumen, Buayan, Rangkah Kab. Kebumen, Buayan, Wonodadi Kab. Kebumen, Puring, Waluyorejo Kab. Kebumen, Puring, Krandegan Kab. Kebumen, Puring, Purwoharjo Kab. Kebumen, Puring, Banjarejo Kab. Kebumen, Puring, Sitiadi Kab. Kebumen, Puring, Bumirejo Kab. Kebumen, Puring, Madurejo Kab. Kebumen, Puring, Sidodadi Kab. Kebumen, Petanahan, Karangrejo Kab. Kebumen, Petanahan, Tegalretno Kab. Kebumen, Petanahan, Munggu Kab. Kebumen, Petanahan, Jatimulyo Kab. Kebumen, Klirong, Kedungsari Kab. Kebumen, Buluspesantren, Brecong	Dana Transfer Umum-Dana Alokasi Umum	Memperkuat Ketahanan Ekonomi Untuk Pertumbuhan Yang Berkualitas dan Berkeadilan	3. Pemulihan Kapasitas Ekonomi melalui Pemberdayaan Lokal Berbasis Komoditas Unggulan	Kelompok Tani/ Gabungan Kelompok Tani	404 Unit	3,453,174,000	DINAS PERTANIAN DAN PANGAN

Rancangan Akhir Rencana Kerja Pemerintah Daerah (RKPD)
Kabupaten Kebumen
Tahun 2022

Kode	Urusan/ Bidang Urusan/ Program/ Kegiatan/ Sub Kegiatan	Indikator Program/ Kegiatan/ Sub Kegiatan	Target Akhir Periode RPJMD	Realisasi Capaian RKPD Tahun 2020	Prakiraan Capaian Target RKPD Tahun 2021	Capaian Kinerja dan Kerangka Pendanaan						Kelompok Sasaran	Prakiraan Maju Rencana Tahun 2023		Perangkat Daerah Penanggung Jawab
						Target 2022	Pagu Indikatif	Lokasi	Sumber Dana	Prioritas			Target	Pagu Indikatif	
										Nasional	Daerah				
								Kab. Kebumen, Buluspesantren, Banjurmukadan Kab. Kebumen, Buluspesantren, Arjowinangun Kab. Kebumen, Buluspesantren, Ampih Kab. Kebumen, Buluspesantren, Tanjungsari Kab. Kebumen, Ambal, Pucangan Kab. Kebumen, Ambal, Lajer Kab. Kebumen, Ambal, Kradenan Kab. Kebumen, Ambal, Pagedangan Kab. Kebumen, Mirit, Lembupurwo Kab. Kebumen, Prembun, Kabekelan Kab. Kebumen, Prembun, Tunggalroso Kab. Kebumen, Prembun, Sidogede Kab. Kebumen, Prembun, Kedungbulus Kab. Kebumen, Prembun, Mulyosri Kab. Kebumen, Prembun, Kabuaran Kab. Kebumen, Kutowinangun, Tanjungmeru Kab. Kebumen, Kutowinangun, Karangsari Kab. Kebumen, Alian, Bojongsari Kab. Kebumen, Alian, Tanuharjo Kab. Kebumen, Alian, Kemangguan Kab. Kebumen, Alian, Seliling						

Rancangan Akhir Rencana Kerja Pemerintah Daerah (RKPD)
Kabupaten Kebumen
Tahun 2022

Kode	Urusan/ Bidang Urusan/ Program/ Kegiatan/ Sub Kegiatan	Indikator Program/ Kegiatan/ Sub Kegiatan	Target Akhir Periode RPJMD	Realisasi Capaian RKPD Tahun 2020	Prakiraan Capaian Target RKPD Tahun 2021	Capaian Kinerja dan Kerangka Pendanaan						Kelompok Sasaran	Prakiraan Maju Rencana Tahun 2023		Perangkat Daerah Penanggung Jawab
						Target 2022	Pagu Indikatif	Lokasi	Sumber Dana	Prioritas			Target	Pagu Indikatif	
										Nasional	Daerah				
								Kab. Kebumen, Alian, Tlogowulung Kab. Kebumen, Alian, Kaliputih Kab. Kebumen, Alian, Wonokromo Kab. Kebumen, Alian, Sawangan Kab. Kebumen, Kebumen, Gesikan Kab. Kebumen, Kebumen, Argopeni Kab. Kebumen, Kebumen, Jatisari Kab. Kebumen, Kebumen, Adikarso Kab. Kebumen, Kebumen, Roworejo Kab. Kebumen, Pejagoan, Kebulusan Kab. Kebumen, Sruweng, Jabres Kab. Kebumen, Sruweng, Tanggeran Kab. Kebumen, Sruweng, Pengempon Kab. Kebumen, Sruweng, Kejawang Kab. Kebumen, Sruweng, Sidoagung Kab. Kebumen, Sruweng, Penusupan Kab. Kebumen, Sruweng, Donosari Kab. Kebumen, Sruweng, Pandansari Kab. Kebumen, Sruweng, Condongcampur Kab. Kebumen, Adimulyo, Tambaharjo						

Rancangan Akhir Rencana Kerja Pemerintah Daerah (RKPD)
Kabupaten Kebumen
Tahun 2022

Kode	Urusan/ Bidang Urusan/ Program/ Kegiatan/ Sub Kegiatan	Indikator Program/ Kegiatan/ Sub Kegiatan	Target Akhir Periode RPJMD	Realisasi Capaian RKPD Tahun 2020	Prakiraan Capaian Target RKPD Tahun 2021	Capaian Kinerja dan Kerangka Pendanaan						Kelompok Sasaran	Prakiraan Maju Rencana Tahun 2023		Perangkat Daerah Penanggung Jawab
						Target 2022	Pagu Indikatif	Lokasi	Sumber Dana	Prioritas			Target	Pagu Indikatif	
										Nasional	Daerah				
								Kab. Kebumen, Adimulyo, Sekarteja Kab. Kebumen, Adimulyo, Kemujan Kab. Kebumen, Adimulyo, Mangunharjo Kab. Kebumen, Adimulyo, Banyuroto Kab. Kebumen, Adimulyo, Caruban Kab. Kebumen, Adimulyo, Pekuwon Kab. Kebumen, Kuwarasan, Gunungmujil Kab. Kebumen, Kuwarasan, Kuwaru Kab. Kebumen, Rowokele, Semua Kelurahan Kab. Kebumen, Rowokele, Kalisari Kab. Kebumen, Rowokele, Pringtutul Kab. Kebumen, Rowokele, Jatiluhur Kab. Kebumen, Gombong, Semua Kelurahan Kab. Kebumen, Gombong, Kalitengah Kab. Kebumen, Gombong, Patemon Kab. Kebumen, Gombong, Klopogodo Kab. Kebumen, Karanganyar, Panjatan Kab. Kebumen, Karanganyar, Jatiluhur Kab. Kebumen, Karanganyar, Wonorejo					

Rancangan Akhir Rencana Kerja Pemerintah Daerah (RKPD)
Kabupaten Kebumen
Tahun 2022

Kode	Urusan/ Bidang Urusan/ Program/ Kegiatan/ Sub Kegiatan	Indikator Program/ Kegiatan/ Sub Kegiatan	Target Akhir Periode RPJMD	Realisasi Capaian RKPD Tahun 2020	Prakiraan Capaian Target RKPD Tahun 2021	Capaian Kinerja dan Kerangka Pendanaan						Kelompok Sasaran	Prakiraan Maju Rencana Tahun 2023		Perangkat Daerah Penanggung Jawab
						Target 2022	Pagu Indikatif	Lokasi	Sumber Dana	Prioritas			Target	Pagu Indikatif	
										Nasional	Daerah				
								Kab. Kebumen, Karanganyar, Pohkumbang Kab. Kebumen, Karanggayam, Karanggayam Kab. Kebumen, Karanggayam, Kajoran Kab. Kebumen, Karanggayam, Karangtengah Kab. Kebumen, Karanggayam, Karangmojo Kab. Kebumen, Karanggayam, Clapar Kab. Kebumen, Karanggayam, Kebakalan Kab. Kebumen, Karanggayam, Karangrejo Kab. Kebumen, Karanggayam, Wonotirto Kab. Kebumen, Karanggayam, Glontor Kab. Kebumen, Sadang, Pucangan Kab. Kebumen, Sadang, Seboro Kab. Kebumen, Bonorowo, Patukrejo Kab. Kebumen, Bonorowo, Pujodadi Kab. Kebumen, Bonorowo, Bonorowo Kab. Kebumen, Bonorowo, Mrentul Kab. Kebumen, Padureso, Kalijering Kab. Kebumen, Padureso, Sidototo Kab. Kebumen, Padureso, Sendangdalem Kab. Kebumen, Poncowarno, Jatipurus						

Rancangan Akhir Rencana Kerja Pemerintah Daerah (RKPD)
Kabupaten Kebumen
Tahun 2022

Kode	Urusan/ Bidang Urusan/ Program/ Kegiatan/ Sub Kegiatan	Indikator Program/ Kegiatan/ Sub Kegiatan	Target Akhir Periode RPJMD	Realisasi Capaian RKPD Tahun 2020	Prakiraan Capaian Target RKPD Tahun 2021	Capaian Kinerja dan Kerangka Pendanaan						Kelompok Sasaran	Prakiraan Maju Rencana Tahun 2023		Perangkat Daerah Penanggung Jawab
						Target 2022	Pagu Indikatif	Lokasi	Sumber Dana	Prioritas			Target	Pagu Indikatif	
										Nasional	Daerah				
3 27 02 2.01 02	Pendampingan Penggunaan Sarana Pendukung Pertanian	Jumlah dokumen pengawasan penyaluran pupuk dan pestisida				2 Dokumen	100,000,000	Kab. Kebumen, Semua Kecamatan, Semua Kelurahan	Dana Transfer Umum-Dana Alokasi Umum	Memperkuat Ketahanan Ekonomi Untuk Pertumbuhan Yang Berkualitas dan Berkeadilan	3. Pemulihan Kapasitas Ekonomi melalui Pemberdayaan Lokal Berbasis Komoditas Unggulan	Kelompok Tani/ Gabungan Kelompok Tani	2 Dokumen	103,000,000	DINAS PERTANIAN DAN PANGAN
3 27 02 2.02	**Pengelolaan Sumber Daya Genetik (SDG) Hewan, Tumbuhan, dan Mikro Organisme Kewenangan Kabupaten/Kota**	Persentase luas area tanaman pertanian/perkebunan yang difasilitasi	%		%	0.79 %	**10,679,138,000**						0.79 %	**8,910,792,000**	
3 27 02 2.02 01	Penjaminan Kemurnian dan Kelestarian SDG Hewan/Tanaman	Jumlah lokasi sumber bibit Kelapa GEK				4 Lokasi	160,000,000	Kab. Kebumen, Alian, Bojongsari Kab. Kebumen, Rowokele, Kalisari	Dana Transfer Umum-Dana Alokasi Umum	Memperkuat Ketahanan Ekonomi Untuk Pertumbuhan Yang Berkualitas dan Berkeadilan	3. Pemulihan Kapasitas Ekonomi melalui Pemberdayaan Lokal Berbasis Komoditas Unggulan	Kelompok Tani/ Gabungan Kelompok Tani	4 Lokasi	200,000,000	DINAS PERTANIAN DAN PANGAN
3 27 02 2.02 02	Peningkatan Kualitas SDG Hewan/Tanaman	Luas areal tanam pertanian yang mendapatkan fasilitasi				804 Ha	9,719,138,000	Kab. Kebumen, Semua Kecamatan, Semua Kelurahan Kab. Kebumen, Ayah, Argopeni Kab. Kebumen, Ayah, Karangduwur Kab. Kebumen, Ayah, Srati Kab. Kebumen, Ayah, Pasir Kab. Kebumen, Ayah, Jintung Kab. Kebumen, Ayah, Banjararjo Kab. Kebumen, Ayah, Argosari Kab. Kebumen, Ayah, Watukelir Kab. Kebumen, Ayah, Kalibangkang Kab. Kebumen, Ayah, Tlogosari Kab. Kebumen, Ayah, Kalipoh Kab. Kebumen, Ayah, Candirenggo Kab. Kebumen, Ayah, Mangunweni Kab. Kebumen, Ayah, Jatijajar Kab. Kebumen, Buayan, Karangbolong Kab. Kebumen, Buayan, Rangkah Kab. Kebumen, Buayan, Wonodadi	Dana Transfer Umum-Dana Alokasi Umum	Memperkuat Ketahanan Ekonomi Untuk Pertumbuhan Yang Berkualitas dan Berkeadilan	3. Pemulihan Kapasitas Ekonomi melalui Pemberdayaan Lokal Berbasis Komoditas Unggulan	Kelompok Tani/ Gabungan Kelompok Tani	804 Ha	7,888,952,000	DINAS PERTANIAN DAN PANGAN

Rancangan Akhir Rencana Kerja Pemerintah Daerah (RKPD)
Kabupaten Kebumen
Tahun 2022

Kode	Urusan/ Bidang Urusan/ Program/ Kegiatan/ Sub Kegiatan	Indikator Program/ Kegiatan/ Sub Kegiatan	Target Akhir Periode RPJMD	Realisasi Capaian RKPD Tahun 2020	Prakiraan Capaian Target RKPD Tahun 2021	Capaian Kinerja dan Kerangka Pendanaan						Kelompok Sasaran	Prakiraan Maju Rencana Tahun 2023		Perangkat Daerah Penanggung Jawab
						Target 2022	Pagu Indikatif	Lokasi	Sumber Dana	Prioritas			Target	Pagu Indikatif	
										Nasional	Daerah				
								Kab. Kebumen, Buayan, Geblug Kab. Kebumen, Buayan, Pakuran Kab. Kebumen, Puring, Waluyorejo Kab. Kebumen, Puring, Sidoharjo Kab. Kebumen, Puring, Banjarejo Kab. Kebumen, Puring, Pesuruhan Kab. Kebumen, Puring, Sitiadi Kab. Kebumen, Petanahan, Karangrejo Kab. Kebumen, Petanahan, Karanggadung Kab. Kebumen, Petanahan, Tegalretno Kab. Kebumen, Petanahan, Ampelsari Kab. Kebumen, Petanahan, Munggu Kab. Kebumen, Petanahan, Grogolpenatus Kab. Kebumen, Petanahan, Jogomertan Kab. Kebumen, Petanahan, Jatimulyo Kab. Kebumen, Klirong, Tanggulangin Kab. Kebumen, Klirong, Jerukagung Kab. Kebumen, Buluspesantren, Ayamputih Kab. Kebumen, Buluspesantren, Setrojenar Kab. Kebumen, Buluspesantren, Brecong Kab. Kebumen, Buluspesantren, Banjurmukadan Kab. Kebumen, Buluspesantren,						

Rancangan Akhir Rencana Kerja Pemerintah Daerah (RKPD)
Kabupaten Kebumen
Tahun 2022

Kode	Urusan/ Bidang Urusan/ Program/ Kegiatan/ Sub Kegiatan	Indikator Program/ Kegiatan/ Sub Kegiatan	Target Akhir Periode RPJMD	Realisasi Capaian RKPD Tahun 2020	Prakiraan Capaian Target RKPD Tahun 2021	Capaian Kinerja dan Kerangka Pendanaan						Kelompok Sasaran	Prakiraan Maju Rencana Tahun 2023		Perangkat Daerah Penanggung Jawab
						Target 2022	Pagu Indikatif	Lokasi	Sumber Dana	Prioritas			Target	Pagu Indikatif	
										Nasional	Daerah				
								Arjowinangun Kab. Kebumen, Ambal, Entak Kab. Kebumen, Ambal, Plempukan Kembaran Kab. Kebumen, Ambal, Ambalresmi Kab. Kebumen, Ambal, Kaibonpetangkuran Kab. Kebumen, Ambal, Blengorkulon Kab. Kebumen, Ambal, Benerwetan Kab. Kebumen, Ambal, Benerkulon Kab. Kebumen, Ambal, Pucangan Kab. Kebumen, Ambal, Ambalkebrek Kab. Kebumen, Ambal, Gondanglegi Kab. Kebumen, Ambal, Lajer Kab. Kebumen, Ambal, Ambarwinangun Kab. Kebumen, Ambal, Pagedangan Kab. Kebumen, Mirit, Miritpetikusan Kab. Kebumen, Mirit, Mirit Kab. Kebumen, Mirit, Lembupurwo Kab. Kebumen, Mirit, Karanggede Kab. Kebumen, Mirit, Kertodeso Kab. Kebumen, Mirit, Mangunranan Kab. Kebumen, Prembun, Sidogede Kab. Kebumen, Prembun, Kedungbulus Kab. Kebumen, Prembun, Mulyosri						

Rancangan Akhir Rencana Kerja Pemerintah Daerah (RKPD)
Kabupaten Kebumen
Tahun 2022

Kode	Urusan/ Bidang Urusan/ Program/ Kegiatan/ Sub Kegiatan	Indikator Program/ Kegiatan/ Sub Kegiatan	Target Akhir Periode RPJMD	Realisasi Capaian RKPD Tahun 2020	Prakiraan Capaian Target RKPD Tahun 2021	Capaian Kinerja dan Kerangka Pendanaan						Kelompok Sasaran	Prakiraan Maju Rencana Tahun 2023		Perangkat Daerah Penanggung Jawab
						Target 2022	Pagu Indikatif	Lokasi	Sumber Dana	Prioritas			Target	Pagu Indikatif	
										Nasional	Daerah				
								Kab. Kebumen, Prembun, Kabuaran Kab. Kebumen, Kutowinangun, Tanjungmeru Kab. Kebumen, Kutowinangun, Kuwarisan Kab. Kebumen, Kutowinangun, Babadsari Kab. Kebumen, Kutowinangun, Pejagatan Kab. Kebumen, Kutowinangun, Triwarno Kab. Kebumen, Kutowinangun, Jlegiwinangun Kab. Kebumen, Kutowinangun, Lumbu Kab. Kebumen, Kutowinangun, Kaliputih Kab. Kebumen, Kutowinangun, Tanjungseto Kab. Kebumen, Alian, Bojongsari Kab. Kebumen, Alian, Tanuharjo Kab. Kebumen, Alian, Kemangguan Kab. Kebumen, Alian, Kalijaya Kab. Kebumen, Alian, Seliling Kab. Kebumen, Alian, Tlogowulung Kab. Kebumen, Alian, Kaliputih Kab. Kebumen, Alian, Wonokromo Kab. Kebumen, Alian, Sawangan Kab. Kebumen, Alian, Kalirancang Kab. Kebumen, Alian, Krakal Kab. Kebumen, Kebumen, Gesikan Kab. Kebumen, Kebumen, Argopeni						

Rancangan Akhir Rencana Kerja Pemerintah Daerah (RKPD)
Kabupaten Kebumen
Tahun 2022

Kode	Urusan/ Bidang Urusan/ Program/ Kegiatan/ Sub Kegiatan	Indikator Program/ Kegiatan/ Sub Kegiatan	Target Akhir Periode RPJMD	Realisasi Capaian RKPD Tahun 2020	Prakiraan Capaian Target RKPD Tahun 2021	Capaian Kinerja dan Kerangka Pendanaan						Kelompok Sasaran	Prakiraan Maju Rencana Tahun 2023		Perangkat Daerah Penanggung Jawab
						Target 2022	Pagu Indikatif	Lokasi	Sumber Dana	Prioritas			Target	Pagu Indikatif	
										Nasional	Daerah				
								Kab. Kebumen, Pejagoan, Kebagoran Kab. Kebumen, Pejagoan, Pengaringan Kab. Kebumen, Pejagoan, Peniron Kab. Kebumen, Pejagoan, Watulawang Kab. Kebumen, Sruweng, Jabres Kab. Kebumen, Sruweng, Sruweng Kab. Kebumen, Sruweng, Pengempon Kab. Kebumen, Sruweng, Kejawang Kab. Kebumen, Sruweng, Sidoagung Kab. Kebumen, Sruweng, Penusupan Kab. Kebumen, Sruweng, Donosari Kab. Kebumen, Sruweng, Pandansari Kab. Kebumen, Sruweng, Condongcampur Kab. Kebumen, Adimulyo, Tambaharjo Kab. Kebumen, Adimulyo, Sekarteja Kab. Kebumen, Adimulyo, Mangunharjo Kab. Kebumen, Adimulyo, Banyuroto Kab. Kebumen, Adimulyo, Caruban Kab. Kebumen, Kuwarasan, Kamulyan Kab. Kebumen, Kuwarasan, Sidomukti Kab. Kebumen, Kuwarasan, Tambaksari						

Rancangan Akhir Rencana Kerja Pemerintah Daerah (RKPD)
Kabupaten Kebumen
Tahun 2022

Kode	Urusan/ Bidang Urusan/ Program/ Kegiatan/ Sub Kegiatan	Indikator Program/ Kegiatan/ Sub Kegiatan	Target Akhir Periode RPJMD	Realisasi Capaian RKPD Tahun 2020	Prakiraan Capaian Target RKPD Tahun 2021	Capaian Kinerja dan Kerangka Pendanaan						Kelompok Sasaran	Prakiraan Maju Rencana Tahun 2023		Perangkat Daerah Penanggung Jawab
						Target 2022	Pagu Indikatif	Lokasi	Sumber Dana	Prioritas			Target	Pagu Indikatif	
										Nasional	Daerah				
								Kab. Kebumen, Kuwarasan, Kalipurwo Kab. Kebumen, Kuwarasan, Kuwarasan Kab. Kebumen, Kuwarasan, Mangli Kab. Kebumen, Kuwarasan, Banjarejo Kab. Kebumen, Kuwarasan, Wonoyoso Kab. Kebumen, Kuwarasan, Gunungmujil Kab. Kebumen, Rowokele, Redisari Kab. Kebumen, Rowokele, Kalisari Kab. Kebumen, Rowokele, Bumiagung Kab. Kebumen, Rowokele, Giyanti Kab. Kebumen, Rowokele, Wonoharjo Kab. Kebumen, Rowokele, Wagirpandan Kab. Kebumen, Sempor, Semali Kab. Kebumen, Sempor, Sampang Kab. Kebumen, Sempor, Donorejo Kab. Kebumen, Sempor, Kedungwringin Kab. Kebumen, Sempor, Kenteng Kab. Kebumen, Sempor, Somagede Kab. Kebumen, Gombong, Wonokriyo Kab. Kebumen, Gombong, Kalitengah Kab. Kebumen, Gombong, Kemukus Kab. Kebumen, Gombong, Banjarsari						

Rancangan Akhir Rencana Kerja Pemerintah Daerah (RKPD)
Kabupaten Kebumen
Tahun 2022

Kode	Urusan/ Bidang Urusan/ Program/ Kegiatan/ Sub Kegiatan	Indikator Program/ Kegiatan/ Sub Kegiatan	Target Akhir Periode RPJMD	Realisasi Capaian RKPD Tahun 2020	Prakiraan Capaian Target RKPD Tahun 2021	Capaian Kinerja dan Kerangka Pendanaan						Kelompok Sasaran	Prakiraan Maju Rencana Tahun 2023		Perangkat Daerah Penanggung Jawab
						Target 2022	Pagu Indikatif	Lokasi	Sumber Dana	Prioritas			Target	Pagu Indikatif	
										Nasional	Daerah				
								Kab. Kebumen, Gombong, Patemon Kab. Kebumen, Gombong, Semondo Kab. Kebumen, Gombong, Wonosigro Kab. Kebumen, Gombong, Klopogodo Kab. Kebumen, Karanganyar, Wonorejo Kab. Kebumen, Karanganyar, Pohkumbang Kab. Kebumen, Karanggayam, Karanggayam Kab. Kebumen, Karanggayam, Kajoran Kab. Kebumen, Karanggayam, Karangtengah Kab. Kebumen, Karanggayam, Karangmojo Kab. Kebumen, Karanggayam, Penimbun Kab. Kebumen, Karanggayam, Kalirejo Kab. Kebumen, Karanggayam, Clapar Kab. Kebumen, Karanggayam, Kebakalan Kab. Kebumen, Karanggayam, Karangrejo Kab. Kebumen, Karanggayam, Wonotirto Kab. Kebumen, Karanggayam, Kalibening Kab. Kebumen, Karanggayam, Gunungsari Kab. Kebumen, Karanggayam, Ginandong						

Rancangan Akhir Rencana Kerja Pemerintah Daerah (RKPD)
Kabupaten Kebumen
Tahun 2022

Kode	Urusan/ Bidang Urusan/ Program/ Kegiatan/ Sub Kegiatan	Indikator Program/ Kegiatan/ Sub Kegiatan	Target Akhir Periode RPJMD	Realisasi Capaian RKPD Tahun 2020	Prakiraan Capaian Target RKPD Tahun 2021	Capaian Kinerja dan Kerangka Pendanaan						Kelompok Sasaran	Prakiraan Maju Rencana Tahun 2023		Perangkat Daerah Penanggung Jawab
						Target 2022	Pagu Indikatif	Lokasi	Sumber Dana	Prioritas			Target	Pagu Indikatif	
										Nasional	Daerah				
								Kab. Kebumen, Karanggayam, Binangun Kab. Kebumen, Karanggayam, Glontor Kab. Kebumen, Karanggayam, Selogiri Kab. Kebumen, Karanggayam, Giritirto Kab. Kebumen, Sadang, Pucangan Kab. Kebumen, Sadang, Seboro Kab. Kebumen, Sadang, Wonosari Kab. Kebumen, Sadang, Sadangkulon Kab. Kebumen, Sadang, Cangkring Kab. Kebumen, Sadang, Sadangwetan Kab. Kebumen, Sadang, Kedunggong Kab. Kebumen, Bonorowo, Pujodadi Kab. Kebumen, Bonorowo, Bonorowo Kab. Kebumen, Bonorowo, Mrentul Kab. Kebumen, Padureso, Pejengkolan Kab. Kebumen, Padureso, Balingasal Kab. Kebumen, Padureso, Merden Kab. Kebumen, Padureso, Kalijering Kab. Kebumen, Padureso, Kaligubug Kab. Kebumen, Padureso, Sidototo Kab. Kebumen, Padureso, Rahayu Kab. Kebumen, Padureso, Sendangdalem						

Rancangan Akhir Rencana Kerja Pemerintah Daerah (RKPD)
Kabupaten Kebumen
Tahun 2022

Kode	Urusan/ Bidang Urusan/ Program/ Kegiatan/ Sub Kegiatan	Indikator Program/ Kegiatan/ Sub Kegiatan	Target Akhir Periode RPJMD	Realisasi Capaian RKPD Tahun 2020	Prakiraan Capaian Target RKPD Tahun 2021	Capaian Kinerja dan Kerangka Pendanaan						Kelompok Sasaran	Prakiraan Maju Rencana Tahun 2023		Perangkat Daerah Penanggung Jawab
						Target 2022	Pagu Indikatif	Lokasi	Sumber Dana	Prioritas			Target	Pagu Indikatif	
										Nasional	Daerah				
								Kab. Kebumen, Padureso, Padureso Kab. Kebumen, Poncowarno, Jatipurus Kab. Kebumen, Poncowarno, Lerepkebumen Kab. Kebumen, Poncowarno, Blater Kab. Kebumen, Karangsambung, Seling Kab. Kebumen, Karangsambung, Plumbon Kab. Kebumen, Karangsambung, Pujotirto Kab. Kebumen, Karangsambung, Wadasmalang Kab. Kebumen, Karangsambung, Tlepok Kab. Kebumen, Karangsambung, Kalisana					
3 27 02 2.02 03	Pemanfaatan SDG Hewan/Tanaman	Jumlah Kelompok yang mendapatakan fasilitasi pasca panen				31 Kelompok	800,000,000	Kab. Kebumen, Ayah, Karangduwur Kab. Kebumen, Ayah, Argosari Kab. Kebumen, Ayah, Mangunweni Kab. Kebumen, Ayah, Jatijajar Kab. Kebumen, Buayan, Karangbolong Kab. Kebumen, Buayan, Rangkah Kab. Kebumen, Buayan, Wonodadi Kab. Kebumen, Puring, Banjarejo Kab. Kebumen, Puring, Sitiadi Kab. Kebumen, Petanahan, Karangrejo Kab. Kebumen, Ambal, Gondanglegi	Dana Transfer Umum-Dana Alokasi Umum	Memperkuat Ketahanan Ekonomi Untuk Pertumbuhan Yang Berkualitas dan Berkeadilan	3. Pemulihan Kapasitas Ekonomi melalui Pemberdayaan Lokal Berbasis Komoditas Unggulan	Kelompok Tani/ Gabungan Kelompok Tani	31 Kelompok	821,840,000	DINAS PERTANIAN DAN PANGAN

Rancangan Akhir Rencana Kerja Pemerintah Daerah (RKPD)
Kabupaten Kebumen
Tahun 2022

Kode	Urusan/ Bidang Urusan/ Program/ Kegiatan/ Sub Kegiatan	Indikator Program/ Kegiatan/ Sub Kegiatan	Target Akhir Periode RPJMD	Realisasi Capaian RKPD Tahun 2020	Prakiraan Capaian Target RKPD Tahun 2021	Capaian Kinerja dan Kerangka Pendanaan						Kelompok Sasaran	Prakiraan Maju Rencana Tahun 2023		Perangkat Daerah Penanggung Jawab
						Target 2022	Pagu Indikatif	Lokasi	Sumber Dana	Prioritas			Target	Pagu Indikatif	
										Nasional	Daerah				
								Kab. Kebumen, Ambal, Lajer Kab. Kebumen, Ambal, Pagedangan Kab. Kebumen, Prembun, Kedungbulus Kab. Kebumen, Kutowinangun, Tanjungmeru Kab. Kebumen, Alian, Surotrunan Kab. Kebumen, Kebumen, Argopeni Kab. Kebumen, Kuwarasan, Kamulyan Kab. Kebumen, Rowokele, Redisari Kab. Kebumen, Rowokele, Giyanti Kab. Kebumen, Rowokele, Wagirpandan Kab. Kebumen, Sempor, Donorejo Kab. Kebumen, Sempor, Kedungwringin Kab. Kebumen, Karanggayam, Ginandong Kab. Kebumen, Karanggayam, Glontor Kab. Kebumen, Karanggayam, Giritirto Kab. Kebumen, Sadang, Seboro Kab. Kebumen, Padureso, Kaligubug Kab. Kebumen, Poncowarno, Jatipurus Kab. Kebumen, Karangsambung, Plumbon Kab. Kebumen, Karangsambung, Kalisana						

Rancangan Akhir Rencana Kerja Pemerintah Daerah (RKPD)
Kabupaten Kebumen
Tahun 2022

Kode	Urusan/ Bidang Urusan/ Program/ Kegiatan/ Sub Kegiatan	Indikator Program/ Kegiatan/ Sub Kegiatan	Target Akhir Periode RPJMD	Realisasi Capaian RKPD Tahun 2020	Prakiraan Capaian Target RKPD Tahun 2021	Capaian Kinerja dan Kerangka Pendanaan						Kelompok Sasaran	Prakiraan Maju Rencana Tahun 2023		Perangkat Daerah Penanggung Jawab
						Target 2022	Pagu Indikatif	Lokasi	Sumber Dana	Prioritas			Target	Pagu Indikatif	
										Nasional	Daerah				
3 27 02 2.03	**Peningkatan Mutu dan Peredaran Benih/Bibit Ternak dan Tanaman Pakan Ternak serta Pakan dalam Daerah Kabupaten/Kota**	Persentase ketersediaan pemenuhan pakan ternak	%		%	122.33 %	**399,204,000**						122.33 %	**411,180,000**	
3 27 02 2.03 01	Pengawasan Mutu Benih/Bibit Ternak, Bahan Pakan/Pakan/Tanaman Skala Kecil	Jumlah kelompok yang mendapatkan pendampingan peningkatan kualitas Gizi pakan ternak				20 Kelompok	399,204,000	Kab. Kebumen, Ayah, Srati Kab. Kebumen, Ayah, Kalipoh Kab. Kebumen, Buayan, Rangkah Kab. Kebumen, Buayan, Sikayu Kab. Kebumen, Ambal, Pagedangan Kab. Kebumen, Kutowinangun, Tanjungmeru Kab. Kebumen, Kutowinangun, Karangsari Kab. Kebumen, Kebumen, Argopeni Kab. Kebumen, Pejagoan, Pejagoan Kab. Kebumen, Sempor, Kalibeji Kab. Kebumen, Sempor, Bonosari Kab. Kebumen, Karanggayam, Penimbun Kab. Kebumen, Karanggayam, Logandu Kab. Kebumen, Karanggayam, Kebakalan Kab. Kebumen, Sadang, Pucangan Kab. Kebumen, Bonorowo, Pujodadi Kab. Kebumen, Padureso, Padureso Kab. Kebumen, Karangsambung, Plumbon Kab. Kebumen, Karangsambung, Wadasmalang	Dana Transfer Umum-Dana Alokasi Umum	Memperkuat Ketahanan Ekonomi Untuk Pertumbuhan Yang Berkualitas dan Berkeadilan	3. Pemulihan Kapasitas Ekonomi melalui Pemberdayaan Lokal Berbasis Komoditas Unggulan	Kelompok Tani Ternak	20 Kelompok	411,180,000	DINAS PERTANIAN DAN PANGAN

Rancangan Akhir Rencana Kerja Pemerintah Daerah (RKPD)
Kabupaten Kebumen
Tahun 2022

Kode	Urusan/ Bidang Urusan/ Program/ Kegiatan/ Sub Kegiatan	Indikator Program/ Kegiatan/ Sub Kegiatan	Target Akhir Periode RPJMD	Realisasi Capaian RKPD Tahun 2020	Prakiraan Capaian Target RKPD Tahun 2021	Capaian Kinerja dan Kerangka Pendanaan						Kelompok Sasaran	Prakiraan Maju Rencana Tahun 2023		Perangkat Daerah Penanggung Jawab
						Target 2022	Pagu Indikatif	Lokasi	Sumber Dana	Prioritas			Target	Pagu Indikatif	
										Nasional	Daerah				
								Kab. Kebumen, Karangsambung, Langse							
3 27 02 2.04	**Pengawasan Obat Hewan di Tingkat Pengecer**	Persentase tingkat pengecer obat hewan yang diawasi	%		%	10 %	**30,000,000**						10 %	**30,900,000**	
3 27 02 2.04 01	Pemeriksaan Mutu, Khasiat dan Keamanan Peredaran Obat Hewan	Jumlah dokumen pengawasan obat hewan di tingkat pengecer				1 Dokumen	30,000,000	Kab. Kebumen, Semua Kecamatan, Semua Kelurahan	Dana Transfer Umum-Dana Alokasi Umum	Memperkuat Ketahanan Ekonomi Untuk Pertumbuhan Yang Berkualitas dan Berkeadilan	3. Pemulihan Kapasitas Ekonomi melalui Pemberdayaan Lokal Berbasis Komoditas Unggulan	Pedagang Obat Hewan	1 Dokumen	30,900,000	DINAS PERTANIAN DAN PANGAN
3 27 02 2.05	**Pengendalian dan Pengawasan Penyediaan dan Peredaran Benih/Bibit Ternak, dan Hijauan Pakan Ternak dalam Daerah Kabupaten/Kota**	Persentase ternak sapi yang mendapatkan kartu ternak dan surat keterangan layak bibit	%		%	3.62 %	**262,238,000**						3.62 %	**270,105,000**	
3 27 02 2.05 01	Penjaminan Peredaran Benih/Bibit Ternak	Jumlah kartu ternak				2000 Buah	182,238,000	Semua Kab/Kota, Semua Kecamatan, Semua Kelurahan	Dana Transfer Umum-Dana Alokasi Umum	Memperkuat Ketahanan Ekonomi Untuk Pertumbuhan Yang Berkualitas dan Berkeadilan	3. Pemulihan Kapasitas Ekonomi melalui Pemberdayaan Lokal Berbasis Komoditas Unggulan	Kelompok Tani Ternak	2000 Buah	187,705,000	DINAS PERTANIAN DAN PANGAN
3 27 02 2.05 03	Pengawasan Peredaran dan Sertifikasi Benih/Bibit Ternak	Jumlah Bibit Ternak Sapi PO Kebumen yang mendapatkan surat keterangan layak bibit (SKLB) dan LS Pro				500 Ekor	80,000,000	Kab. Kebumen, Semua Kecamatan, Semua Kelurahan	Dana Transfer Umum-Dana Alokasi Umum	Memperkuat Ketahanan Ekonomi Untuk Pertumbuhan Yang Berkualitas dan Berkeadilan	3. Pemulihan Kapasitas Ekonomi melalui Pemberdayaan Lokal Berbasis Komoditas Unggulan	Kelompok Tani Ternak	500 Ekor	82,400,000	DINAS PERTANIAN DAN PANGAN
3 27 03	**PROGRAM PENYEDIAAN DAN PENGEMBANGAN PRASARANA PERTANIAN**	Persentase Ketersediaan Prasarana Pertanian yang Layak	%		%	20 %	**17,452,217,000**						20 %	**19,132,133,000**	
3 27 03 2.01	**Pengembangan Prasarana Pertanian**	Jumlah Dokumen laporan prasarana pendukung pertanian lainnya	Dokumen		Dokumen	2 Dokumen	**1,144,217,000**						2 Dokumen	**1,144,207,000**	
3 27 03 2.01 03	Koordinasi dan Sinkronisasi Prasarana Pendukung Pertanian lainnya	Jumlah Dokumen laporan prasarana pendukung pertanian lainnya				2 Dokumen	1,144,217,000	Kab. Kebumen, Semua Kecamatan, Semua Kelurahan	Dana Transfer Umum - Dana Bagi Hasil Dana Transfer Umum-Dana Alokasi Umum	Memperkuat Ketahanan Ekonomi Untuk Pertumbuhan Yang Berkualitas dan Berkeadilan	3. Pemulihan Kapasitas Ekonomi melalui Pemberdayaan Lokal Berbasis Komoditas Unggulan	Penyuluh Pertanian Lapangan dan Kelompok Tani/Gapoktan	2 Dokumen	1,144,207,000	DINAS PERTANIAN DAN PANGAN
3 27 03 2.02	**Pembangunan Prasarana Pertanian**	Jumlah Pembangunan Prasarana Pertanian	Unit		Unit	65 Unit	**12,266,000,000**						65 Unit	**15,142,826,000**	
3 27 03 2.02 01	Pembangunan, Rehabilitasi dan Pemeliharaan Jaringan Irigasi Usaha Tani	Jumlah unit Pembangunan, Rehabilitasi dan Pemeliharaan Jaringan Irigasi Usaha Tani				21 Unit	6,410,000,000	Kab. Kebumen, Ayah, Demangsari Kab. Kebumen, Petanahan, Kewangunan Kab. Kebumen, Petanahan, Karangduwur Kab. Kebumen, Petanahan, Petanahan	Dana Transfer Umum-Dana Alokasi Umum DAK Fisik - Bidang Pertanian - Reguler	Memperkuat Ketahanan Ekonomi Untuk Pertumbuhan Yang Berkualitas dan Berkeadilan	3. Pemulihan Kapasitas Ekonomi melalui Pemberdayaan Lokal Berbasis Komoditas Unggulan	Kelompok Tani/ Gabungan Kelompok Tani, Masyarakat Veteriner, Penyuluh Pertanian Lapangan	21 Unit	8,409,000,000	DINAS PERTANIAN DAN PANGAN

Rancangan Akhir Rencana Kerja Pemerintah Daerah (RKPD)
Kabupaten Kebumen
Tahun 2022

Kode	Urusan/ Bidang Urusan/ Program/ Kegiatan/ Sub Kegiatan	Indikator Program/ Kegiatan/ Sub Kegiatan	Target Akhir Periode RPJMD	Realisasi Capaian RKPD Tahun 2020	Prakiraan Capaian Target RKPD Tahun 2021	Capaian Kinerja dan Kerangka Pendanaan						Kelompok Sasaran	Prakiraan Maju Rencana Tahun 2023		Perangkat Daerah Penanggung Jawab
						Target 2022	Pagu Indikatif	Lokasi	Sumber Dana	Prioritas			Target	Pagu Indikatif	
										Nasional	Daerah				
								Kab. Kebumen, Petanahan, Nampudadi Kab. Kebumen, Prembun, Tersobo Kab. Kebumen, Prembun, Prembun Kab. Kebumen, Kutowinangun, Kaliputih Kab. Kebumen, Kebumen, Muktisari Kab. Kebumen, Sruweng, Sruweng Kab. Kebumen, Sruweng, Sidoagung Kab. Kebumen, Adimulyo, Banyuroto Kab. Kebumen, Adimulyo, Arjomulyo Kab. Kebumen, Kuwarasan, Sidomukti Kab. Kebumen, Kuwarasan, Lemahduwur Kab. Kebumen, Kuwarasan, Wonoyoso Kab. Kebumen, Kuwarasan, Jatimulyo Kab. Kebumen, Rowokele, Wonoharjo Kab. Kebumen, Sempor, Selokerto Kab. Kebumen, Gombong, Sidayu Kab. Kebumen, Karanganyar, Sidomulyo						
3 27 03 2.02 03	Pembangunan, Rehabilitasi dan Pemeliharaan Jalan Usaha Tani	Jumlah Pembangunan, Rehabilitasi dan Pemeliharaan Jalan Usaha Tani				21 Unit	3,040,000,000	Kab. Kebumen, Ayah, Kedungweru Kab. Kebumen, Buayan, Nogoraji	Dana Transfer Umum-Dana Alokasi Umum	Memperkuat Ketahanan Ekonomi Untuk Pertumbuhan Yang Berkualitas dan Berkeadilan	3. Pemulihan Kapasitas Ekonomi melalui Pemberdayaan Lokal Berbasis Komoditas Unggulan	Kelompok Tani/ Gabungan Kelompok Tani, Masyarakat Veteriner, Penyuluh Pertanian Lapangan	21 Unit	1,396,510,000	DINAS PERTANIAN DAN PANGAN

Rancangan Akhir Rencana Kerja Pemerintah Daerah (RKPD)
Kabupaten Kebumen
Tahun 2022

Kode	Urusan/ Bidang Urusan/ Program/ Kegiatan/ Sub Kegiatan	Indikator Program/ Kegiatan/ Sub Kegiatan	Target Akhir Periode RPJMD	Realisasi Capaian RKPD Tahun 2020	Prakiraan Capaian Target RKPD Tahun 2021	Capaian Kinerja dan Kerangka Pendanaan						Kelompok Sasaran	Prakiraan Maju Rencana Tahun 2023		Perangkat Daerah Penanggung Jawab
						Target 2022	Pagu Indikatif	Lokasi	Sumber Dana	Prioritas			Target	Pagu Indikatif	
										Nasional	Daerah				
								Kab. Kebumen, Puring, Kedalemankulon Kab. Kebumen, Petanahan, Kewangunan Kab. Kebumen, Buluspesantren, Banjurpasar Kab. Kebumen, Buluspesantren, Waluyo Kab. Kebumen, Buluspesantren, Sangubanyu Kab. Kebumen, Ambal, Gondanglegi Kab. Kebumen, Prembun, Prembun Kab. Kebumen, Prembun, Sidogede Kab. Kebumen, Prembun, Pesuningan Kab. Kebumen, Kebumen, Murtirejo Kab. Kebumen, Kebumen, Kalibagor Kab. Kebumen, Kebumen, Kawedusan Kab. Kebumen, Kebumen, Kutosari Kab. Kebumen, Pejagoan, Aditirto Kab. Kebumen, Sruweng, Pandansari Kab. Kebumen, Adimulyo, Sugihwaras						
3 27 03 2.02 04	Pembangunan, Rehabilitasi dan Pemeliharaan DAM Parit	Jumlah unit Pembangunan, Rehabilitasi dan Pemeliharaan DAM Parit				6 Unit	950,000,000	Kab. Kebumen, Ayah, Candirenggo Kab. Kebumen, Petanahan, Kebonsari Kab. Kebumen, Prembun, Prembun	Dana Transfer Umum-Dana Alokasi Umum DAK Fisik - Bidang Pertanian - Reguler	Memperkuat Ketahanan Ekonomi Untuk Pertumbuhan Yang Berkualitas dan Berkeadilan	3. Pemulihan Kapasitas Ekonomi melalui Pemberdayaan Lokal Berbasis Komoditas Unggulan	Kelompok Tani/ Gabungan Kelompok Tani, Masyarakat Veteriner, Penyuluh Pertanian Lapangan	6 Unit	978,500,000	DINAS PERTANIAN DAN PANGAN

Rancangan Akhir Rencana Kerja Pemerintah Daerah (RKPD)
Kabupaten Kebumen
Tahun 2022

Kode	Urusan/ Bidang Urusan/ Program/ Kegiatan/ Sub Kegiatan	Indikator Program/ Kegiatan/ Sub Kegiatan	Target Akhir Periode RPJMD	Realisasi Capaian RKPD Tahun 2020	Prakiraan Capaian Target RKPD Tahun 2021	Capaian Kinerja dan Kerangka Pendanaan						Kelompok Sasaran	Prakiraan Maju Rencana Tahun 2023		Perangkat Daerah Penanggung Jawab
						Target 2022	Pagu Indikatif	Lokasi	Sumber Dana	Prioritas			Target	Pagu Indikatif	
										Nasional	Daerah				
								Kab. Kebumen, Kuwarasan, Kalipurwo Kab. Kebumen, Kuwarasan, Purwodadi Kab. Kebumen, Gombong, Wero							
3 27 03 2.02 07	Pembangunan, Rehabilitasi dan Pemeliharaan Rumah Potong Hewan	Jumlah Rumah Potong Hewan yang mendapatkan Pembangunan, Rehabilitasi dan Pemeliharaan				2 Unit	350,000,000	Kab. Kebumen, Semua Kecamatan, Semua Kelurahan	Dana Transfer Umum-Dana Alokasi Umum	Memperkuat Ketahanan Ekonomi Untuk Pertumbuhan Yang Berkualitas dan Berkeadilan	3. Pemulihan Kapasitas Ekonomi melalui Pemberdayaan Lokal Berbasis Komoditas Unggulan	Kelompok Tani/ Gabungan Kelompok Tani, Masyarakat Veteriner, Penyuluh Pertanian Lapangan	2 Unit	1,520,000,000	DINAS PERTANIAN DAN PANGAN
3 27 03 2.02 08	Pembangunan, Rehabilitasi dan Pemeliharaan Balai Penyuluh di Kecamatan serta sarana pendukungnya	Jumlah Balai Penyuluh/Puskeswan di Kecamatan serta sarana pendukungnya yang mendapatkan Pembangunan, Rehabilitasi dan Pemeliharaan				4 Unit	550,000,000	Kab. Kebumen, Ambal, Semua Kelurahan Kab. Kebumen, Mirit, Semua Kelurahan Kab. Kebumen, Sadang, Semua Kelurahan Kab. Kebumen, Bonorowo, Semua Kelurahan	Dana Transfer Umum-Dana Alokasi Umum DAK Fisik - Bidang Pertanian - Reguler	Memperkuat Ketahanan Ekonomi Untuk Pertumbuhan Yang Berkualitas dan Berkeadilan	3. Pemulihan Kapasitas Ekonomi melalui Pemberdayaan Lokal Berbasis Komoditas Unggulan	Kelompok Tani/ Gabungan Kelompok Tani, Masyarakat Veteriner, Penyuluh Pertanian Lapangan	4 Unit	1,318,000,000	DINAS PERTANIAN DAN PANGAN
3 27 03 2.02 09	Pembangunan, Rehabilitasi dan Pemeliharaan Prasarana Pertanian Lainnya	Jumlah unit Pembangunan, Rehabilitasi dan Pemeliharaan Prasarana Pertanian Lainnya				8 Unit	966,000,000	Kab. Kebumen, Pejagoan, Aditirto Kab. Kebumen, Sruweng, Menganti Kab. Kebumen, Adimulyo, Temanggal Kab. Kebumen, Adimulyo, Banyuroto Kab. Kebumen, Rowokele, Kalisari Kab. Kebumen, Bonorowo, Rowosari Kab. Kebumen, Padureso, Kaligubug Kab. Kebumen, Padureso, Padureso	Dana Transfer Umum-Dana Alokasi Umum	Memperkuat Ketahanan Ekonomi Untuk Pertumbuhan Yang Berkualitas dan Berkeadilan	3. Pemulihan Kapasitas Ekonomi melalui Pemberdayaan Lokal Berbasis Komoditas Unggulan	Kelompok Tani/ Gabungan Kelompok Tani, Masyarakat Veteriner, Penyuluh Pertanian Lapangan	8 Unit	1,520,816,000	DINAS PERTANIAN DAN PANGAN
3 27 03 2.03	**Pengelolaan Wilayah Sumber Bibit Ternak dan Rumpun/Galur Ternak dalam Daerah Kabupaten/ Kota**	Jumlah kecamatan yang mendapatkan pendampingan Pelestarian dan Pemanfaatan Wilayah Sumber Bibit Ternak dan	Kecamatan		Kecamatan	26 Kecamatan	**4,042,000,000**						26 Kecamatan	**2,845,100,000**	

Rancangan Akhir Rencana Kerja Pemerintah Daerah (RKPD)
Kabupaten Kebumen
Tahun 2022

Kode	Urusan/ Bidang Urusan/ Program/ Kegiatan/ Sub Kegiatan	Indikator Program/ Kegiatan/ Sub Kegiatan	Target Akhir Periode RPJMD	Realisasi Capaian RKPD Tahun 2020	Prakiraan Capaian Target RKPD Tahun 2021	Capaian Kinerja dan Kerangka Pendanaan						Kelompok Sasaran	Prakiraan Maju Rencana Tahun 2023		Perangkat Daerah Penanggung Jawab
						Target 2022	Pagu Indikatif	Lokasi	Sumber Dana	Prioritas			Target	Pagu Indikatif	
										Nasional	Daerah				
		Rumpun/Galur Ternak													
3 27 03 2.03 01	Pelestarian dan Pemanfaatan Wilayah Sumber Bibit Ternak dan Rumpun/Galur Ternak	Jumlah kecamatan yang mendapatkan pendampingan Pelestarian dan Pemanfaatan Wilayah Sumber Bibit Ternak dan Rumpun/Galur Ternak				26 Kecamatan	4,042,000,000	Kab. Kebumen, Ayah, Pasir Kab. Kebumen, Ayah, Banjararjo Kab. Kebumen, Ayah, Argosari Kab. Kebumen, Buayan, Karangbolong Kab. Kebumen, Puring, Banjarejo Kab. Kebumen, Petanahan, Tegalretno Kab. Kebumen, Petanahan, Petanahan Kab. Kebumen, Petanahan, Grogolbeningsari Kab. Kebumen, Petanahan, Jogomertan Kab. Kebumen, Petanahan, Sidomulyo Kab. Kebumen, Petanahan, Kritig Kab. Kebumen, Klirong, Pandanlor Kab. Kebumen, Klirong, Klegenrejo Kab. Kebumen, Klirong, Tambakagung Kab. Kebumen, Buluspesantren, Ampih Kab. Kebumen, Ambal, Gondanglegi Kab. Kebumen, Mirit, Patukgawemulyo Kab. Kebumen, Mirit, Mangunranan Kab. Kebumen, Prembun, Kabuaran Kab. Kebumen, Kebumen, Argopeni	Dana Transfer Umum-Dana Alokasi Umum	Memperkuat Ketahanan Ekonomi Untuk Pertumbuhan Yang Berkualitas dan Berkeadilan	3. Pemulihan Kapasitas Ekonomi melalui Pemberdayaan Lokal Berbasis Komoditas Unggulan	Kelompok Tani Ternak	26 Kecamatan	2,845,100,000	DINAS PERTANIAN DAN PANGAN

Rancangan Akhir Rencana Kerja Pemerintah Daerah (RKPD)
Kabupaten Kebumen
Tahun 2022

Kode	Urusan/ Bidang Urusan/ Program/ Kegiatan/ Sub Kegiatan	Indikator Program/ Kegiatan/ Sub Kegiatan	Target Akhir Periode RPJMD	Realisasi Capaian RKPD Tahun 2020	Prakiraan Capaian Target RKPD Tahun 2021	Capaian Kinerja dan Kerangka Pendanaan						Kelompok Sasaran	Prakiraan Maju Rencana Tahun 2023		Perangkat Daerah Penanggung Jawab
						Target 2022	Pagu Indikatif	Lokasi	Sumber Dana	Prioritas			Target	Pagu Indikatif	
										Nasional	Daerah				
								Kab. Kebumen, Kebumen, Adikarso Kab. Kebumen, Kebumen, Tanahsari Kab. Kebumen, Kebumen, Kalijirek Kab. Kebumen, Sruweng, Menganti Kab. Kebumen, Sruweng, Giwangretno Kab. Kebumen, Sruweng, Klepusanggar Kab. Kebumen, Sruweng, Sidoagung Kab. Kebumen, Sruweng, Penusupan Kab. Kebumen, Sruweng, Donosari Kab. Kebumen, Sruweng, Pandansari Kab. Kebumen, Adimulyo, Tegalsari Kab. Kebumen, Adimulyo, Kemujan Kab. Kebumen, Kuwarasan, Purwodadi Kab. Kebumen, Sempor, Kenteng Kab. Kebumen, Karanggayam, Logandu Kab. Kebumen, Karanggayam, Gunungsari Kab. Kebumen, Bonorowo, Bonjoklor Kab. Kebumen, Padureso, Pejengkolan						
3 27 04	**PROGRAM PENGENDALIAN KESEHATAN HEWAN DAN KESEHATAN MASYARAKAT VETERINER**	Persentase Penurunan Kejadian dan Kasus Penyakit Hewan Menular	%		%	2,81 %	**1,305,788,000**						2,81 %	**1,349,927,000**	

Rancangan Akhir Rencana Kerja Pemerintah Daerah (RKPD)
Kabupaten Kebumen
Tahun 2022

Kode	Urusan/ Bidang Urusan/ Program/ Kegiatan/ Sub Kegiatan	Indikator Program/ Kegiatan/ Sub Kegiatan	Target Akhir Periode RPJMD	Realisasi Capaian RKPD Tahun 2020	Prakiraan Capaian Target RKPD Tahun 2021	Capaian Kinerja dan Kerangka Pendanaan						Kelompok Sasaran	Prakiraan Maju Rencana Tahun 2023		Perangkat Daerah Penanggung Jawab
						Target 2022	Pagu Indikatif	Lokasi	Sumber Dana	Prioritas			Target	Pagu Indikatif	
										Nasional	Daerah				
3 27 04 2.01	**Penjaminan Kesehatan Hewan, Penutupan dan Pembukaan Daerah Wabah Penyakit Hewan Menular Dalam Daerah Kabupaten/Kota**	Jumlah Penurunan kasus Penyakit Hewan Menular (PHM)	Ekor		Ekor	1901 Ekor	**663,290,000**						1901 Ekor	**683,189,000**	
3 27 04 2.01 01	Pengendalian dan Penanggulangan Penyakit Hewan dan Zoonosis	Jumlah ternak yang terlayani kesehatannya				15000 Ekor	663,290,000	Kab. Kebumen, Semua Kecamatan, Semua Kelurahan	Dana Transfer Umum-Dana Alokasi Umum	Memperkuat Ketahanan Ekonomi Untuk Pertumbuhan Yang Berkualitas dan Berkeadilan	3. Pemulihan Kapasitas Ekonomi melalui Pemberdayaan Lokal Berbasis Komoditas Unggulan	Masyarakat Veteriner	15000 Ekor	683,189,000	DINAS PERTANIAN DAN PANGAN
3 27 04 2.02	**Pengawasan Pemasukan dan Pengeluaran Hewan dan Produk Hewan Daerah Kabupaten/Kota**	Jumlah pemeriksaan hewan dan produk hewan	Ekor		Ekor	3200 Ekor	**265,498,000**						3200 Ekor	**273,028,000**	
3 27 04 2.02 01	Penilaian Risiko Penyakit Hewan dan Keamanan Produk Hewan	Jumlah sampel yang mendapatkan diagnostik veteriner				800 Buah	232,498,000	Kab. Kebumen, Semua Kecamatan, Semua Kelurahan	Dana Transfer Umum-Dana Alokasi Umum	Memperkuat Ketahanan Ekonomi Untuk Pertumbuhan Yang Berkualitas dan Berkeadilan	3. Pemulihan Kapasitas Ekonomi melalui Pemberdayaan Lokal Berbasis Komoditas Unggulan	Masyarakat Veteriner	800 Buah	239,038,000	DINAS PERTANIAN DAN PANGAN
3 27 04 2.02 02	Pengawasan atas Penerapan Persyaratan Teknis untuk Pemasukan dan/atau Pengeluaran Hewan dan Produk Hewan	Jumlah hewan yang diawasi				2400 Ekor	33,000,000	Kab. Kebumen, Semua Kecamatan, Semua Kelurahan	Dana Transfer Umum-Dana Alokasi Umum	Memperkuat Ketahanan Ekonomi Untuk Pertumbuhan Yang Berkualitas dan Berkeadilan	3. Pemulihan Kapasitas Ekonomi melalui Pemberdayaan Lokal Berbasis Komoditas Unggulan	Masyarakat Veteriner	2400 Ekor	33,990,000	DINAS PERTANIAN DAN PANGAN
3 27 04 2.03	**Pengelolaan Pelayanan Jasa Laboratorium dan Jasa Medik Veteriner dalam Daerah Kabupaten/Kota**	Jumlah pelayanan jasa medik veteriner yang tersedia	Kali		Kali	1810 Kali	**177,000,000**						1810 Kali	**182,310,000**	
3 27 04 2.03 02	Penyediaan Pelayanan Jasa Medik Veteriner	Jumlah pelayanan jasa medik veteriner yang tersedia				1810 Kali	177,000,000	Kab. Kebumen, Semua Kecamatan, Semua Kelurahan	Dana Transfer Umum-Dana Alokasi Umum	Memperkuat Ketahanan Ekonomi Untuk Pertumbuhan Yang Berkualitas dan Berkeadilan	3. Pemulihan Kapasitas Ekonomi melalui Pemberdayaan Lokal Berbasis Komoditas Unggulan	Masyarakat Veteriner	1810 Kali	182,310,000	DINAS PERTANIAN DAN PANGAN
3 27 04 2.04	**Penerapan dan Pengawasan Persyaratan Teknis Kesehatan Masyarakat Veteriner**	Jumlah unit usaha produk hewan yang menerapkan Persyaratan Teknis Kesehatan Masyarakat Veteriner	Unit		Unit	12 Unit	**150,000,000**						12 Unit	**159,900,000**	
3 27 04 2.04 01	Pendampingan Unit Usaha Hewan dan Produk Hewan	Jumlah unit usaha produk hewan yang didampingi				12 Unit	120,000,000	Kab. Kebumen, Semua Kecamatan, Semua Kelurahan	Dana Transfer Umum-Dana Alokasi Umum	Memperkuat Ketahanan Ekonomi Untuk Pertumbuhan Yang Berkualitas dan Berkeadilan	3. Pemulihan Kapasitas Ekonomi melalui Pemberdayaan Lokal Berbasis Komoditas Unggulan	Masyarakat Veteriner	12 Unit	129,900,000	DINAS PERTANIAN DAN PANGAN
3 27 04 2.04 04	Pengujian Laboratorium Kesehatan Masyarakat Veteriner	Jumlah sampel produk asal hewan				100 Buah	30,000,000	Kab. Kebumen, Semua Kecamatan, Semua Kelurahan	Dana Transfer Umum-Dana Alokasi Umum	Memperkuat Ketahanan Ekonomi Untuk Pertumbuhan Yang Berkualitas dan Berkeadilan	3. Pemulihan Kapasitas Ekonomi melalui Pemberdayaan Lokal Berbasis Komoditas Unggulan	Masyarakat Veteriner	100 Buah	30,000,000	DINAS PERTANIAN DAN PANGAN
3 27 04 2.05	**Penerapan dan Pengawasan Persyaratan Teknis Kesejahteraan Hewan**	Jumlah pendampingan penerapan kesejahteraan hewan	Kali		Kali	6 Kali	**50,000,000**						6 Kali	**51,500,000**	

Rancangan Akhir Rencana Kerja Pemerintah Daerah (RKPD)
Kabupaten Kebumen
Tahun 2022

Kode	Urusan/ Bidang Urusan/ Program/ Kegiatan/ Sub Kegiatan	Indikator Program/ Kegiatan/ Sub Kegiatan	Target Akhir Periode RPJMD	Realisasi Capaian RKPD Tahun 2020	Prakiraan Capaian Target RKPD Tahun 2021	Capaian Kinerja dan Kerangka Pendanaan						Kelompok Sasaran	Prakiraan Maju Rencana Tahun 2023		Perangkat Daerah Penanggung Jawab
						Target 2022	Pagu Indikatif	Lokasi	Sumber Dana	Prioritas			Target	Pagu Indikatif	
										Nasional	Daerah				
3 27 04 2.05 01	Pendampingan Penerapan Unit Kesejahteraan Hewan	Jumlah pendampingan penerapan kesejahteraan hewan				6 Kali	50,000,000	Kab. Kebumen, Semua Kecamatan, Semua Kelurahan	Dana Transfer Umum-Dana Alokasi Umum	Memperkuat Ketahanan Ekonomi Untuk Pertumbuhan Yang Berkualitas dan Berkeadilan	3. Pemulihan Kapasitas Ekonomi melalui Pemberdayaan Lokal Berbasis Komoditas Unggulan	Masyarakat Veteriner	6 Kali	51,500,000	DINAS PERTANIAN DAN PANGAN
3 27 05	**PROGRAM PENGENDALIAN DAN PENANGGULANGAN BENCANA PERTANIAN**	Persentase Pengendalian dan Penanggulangan Bencana Pertanian	%		%	8,83 %	**565,000,000**						8,83 %	**1,559,275,000**	
3 27 05 2.01	**Pengendalian dan Penanggulangan Bencana Pertanian Kabupaten/Kota**	Jumlah luas pengendalian dan Penanggulangan Bencana Pertanian Kabupaten/Kota	Ha		Ha	7850 Ha	**565,000,000**						7850 Ha	**1,559,275,000**	
3 27 05 2.01 01	Pengendalian Organisme Pengganggu Tumbuhan (OPT) Tanaman Pangan, Hortikultura, dan Perkebunan	Luas area yang dikendalikan dari serangan OPT				350 Ha	500,000,000	Kab. Kebumen, Semua Kecamatan, Semua Kelurahan	Dana Transfer Umum-Dana Alokasi Umum	Memperkuat Ketahanan Ekonomi Untuk Pertumbuhan Yang Berkualitas dan Berkeadilan	3. Pemulihan Kapasitas Ekonomi melalui Pemberdayaan Lokal Berbasis Komoditas Unggulan	Kelompok Tani/ Gabungan Kelompok Tani	350 Ha	1,312,195,000	DINAS PERTANIAN DAN PANGAN
3 27 05 2.01 05	Penanggulangan Pasca Bencana Alam Bidang Tanaman Pangan, Hortikultura, Perkebunan, Peternakan dan Kesehatan Hewan	Luas area yang dijamin AUTP				7500 Ha	65,000,000	Kab. Kebumen, Semua Kecamatan, Semua Kelurahan	Dana Transfer Umum-Dana Alokasi Umum	Memperkuat Ketahanan Ekonomi Untuk Pertumbuhan Yang Berkualitas dan Berkeadilan	3. Pemulihan Kapasitas Ekonomi melalui Pemberdayaan Lokal Berbasis Komoditas Unggulan	Kelompok Tani/ Gabungan Kelompok Tani	7500 Ha	247,080,000	DINAS PERTANIAN DAN PANGAN
3 27 06	**PROGRAM PERIZINAN USAHA PERTANIAN**	Persentase Rekomendasi Izin Usaha Pertanian	%		%	100 %	**100,000,000**						100 %	**103,000,000**	
3 27 06 2.01	**Penerbitan Izin Usaha Pertanian yang Kegiatan Usahanya dalam Daerah Kabupaten/Kota**	Persentase rekomendasi izin usaha pertanian	%		%	100 %	**50,000,000**						100 %	**51,500,000**	
3 27 06 2.01 02	Penilaian Kelayakan dan Pemberian Pertimbangan Teknis Izin Usaha Pertanian	Persentase rekomendasi izin usaha pertanian				100 %	50,000,000	Kab. Kebumen, Semua Kecamatan, Semua Kelurahan	Dana Transfer Umum-Dana Alokasi Umum	Memperkuat Ketahanan Ekonomi Untuk Pertumbuhan Yang Berkualitas dan Berkeadilan	3. Pemulihan Kapasitas Ekonomi melalui Pemberdayaan Lokal Berbasis Komoditas Unggulan	Pelaku Usaha Pertanian	100 %	51,500,000	DINAS PERTANIAN DAN PANGAN
3 27 06 2.02	**Penerbitan Izin Usaha Produksi Benih/Bibit Ternak dan Pakan, Fasilitas Pemeliharaan Hewan, Rumah Sakit Hewan/Pasar Hewan, Rumah Potong Hewan**	Persentase rekomendasi izin usaha peternakan	%		%	100 %	**50,000,000**						100 %	**51,500,000**	
3 27 06 2.02 01	Penatausahaan Penerbitan Izin Usaha Produksi Benih/Bibit Ternak dan Pakan, Fasilitas Pemeliharaan Hewan, Rumah Sakit Hewan/Pasar Hewan, Rumah Potong Hewan	Persentase rekomendasi izin usaha peternakan				100 %	50,000,000	Kab. Kebumen, Semua Kecamatan, Semua Kelurahan	Dana Transfer Umum-Dana Alokasi Umum	Memperkuat Ketahanan Ekonomi Untuk Pertumbuhan Yang Berkualitas dan Berkeadilan	3. Pemulihan Kapasitas Ekonomi melalui Pemberdayaan Lokal Berbasis Komoditas Unggulan	Pelaku Usaha Peternakan	100 %	51,500,000	DINAS PERTANIAN DAN PANGAN
3 27 07	**PROGRAM PENYULUHAN PERTANIAN**	Persentase skor kinerja penyuluhan pertanian	%		%	56,00 %	**4,939,552,000**						56,00 %	**3,352,929,000**	
3 27 07 2.01	**Pelaksanaan Penyuluhan Pertanian**	Skor rata-rata kategori nilai prestasi kerja penyuluh dan kategori penilaian kelas kelompok tani	skor		skor	2.4 skor	**4,939,552,000**						2.4 skor	**3,352,929,000**	

Rancangan Akhir Rencana Kerja Pemerintah Daerah (RKPD)
Kabupaten Kebumen
Tahun 2022

Kode	Urusan/ Bidang Urusan/ Program/ Kegiatan/ Sub Kegiatan	Indikator Program/ Kegiatan/ Sub Kegiatan	Target Akhir Periode RPJMD	Realisasi Capaian RKPD Tahun 2020	Prakiraan Capaian Target RKPD Tahun 2021	Capaian Kinerja dan Kerangka Pendanaan						Kelompok Sasaran	Prakiraan Maju Rencana Tahun 2023		Perangkat Daerah Penanggung Jawab
						Target 2022	Pagu Indikatif	Lokasi	Sumber Dana	Prioritas			Target	Pagu Indikatif	
										Nasional	Daerah				
3 27 07 2.01 01	Peningkatan Kapasitas Kelembagaan Penyuluhan Pertanian di Kecamatan dan Desa	Jumlah kegiatan peningkatan kapasitas penyuluh				69 Kegiatan	2,954,010,000	Kab. Kebumen, Semua Kecamatan, Semua Kelurahan	Dana Transfer Umum-Dana Alokasi Umum	Memperkuat Ketahanan Ekonomi Untuk Pertumbuhan Yang Berkualitas dan Berkeadilan	3. Pemulihan Kapasitas Ekonomi melalui Pemberdayaan Lokal Berbasis Komoditas Unggulan	Penyuluh Pertanian Lapangan, Kelompok Tani/ Gabungan Kelompok Tani	69 Kegiatan	2,131,219,000	DINAS PERTANIAN DAN PANGAN
3 27 07 2.01 02	Pengembangan Kapasitas Kelembagaan Petani di Kecamatan dan Desa	Jumlah kelompok tani dan gapoktan yang mengikuti kegiatan kapasitas dan kualitas kelembagaan taninya				233 Kelompok	339,042,000	Kab. Kebumen, Semua Kecamatan, Semua Kelurahan	Dana Transfer Umum-Dana Alokasi Umum	Memperkuat Ketahanan Ekonomi Untuk Pertumbuhan Yang Berkualitas dan Berkeadilan	3. Pemulihan Kapasitas Ekonomi melalui Pemberdayaan Lokal Berbasis Komoditas Unggulan	Penyuluh Pertanian Lapangan, Kelompok Tani/ Gabungan Kelompok Tani	233 Kelompok	349,210,000	DINAS PERTANIAN DAN PANGAN
3 27 07 2.01 03	Penyediaan dan Pemanfaatan Sarana dan Prasarana Penyuluhan Pertanian	Jumlah Dokumen Pendataan Pertanian				26 Dokumen	266,500,000	Kab. Kebumen, Semua Kecamatan, Semua Kelurahan	DAK Fisik - Bidang Pertanian - Reguler	Memperkuat Ketahanan Ekonomi Untuk Pertumbuhan Yang Berkualitas dan Berkeadilan	3. Pemulihan Kapasitas Ekonomi melalui Pemberdayaan Lokal Berbasis Komoditas Unggulan	Penyuluh Pertanian Lapangan, Kelompok Tani/ Gabungan Kelompok Tani	26 Dokumen	266,500,000	DINAS PERTANIAN DAN PANGAN
3 27 07 2.01 04	Pembentukan Badan Usaha Milik Petani	Jumlah kelompok tani/gapoktan yang membentuk Badan Usaha Milik Petani yang berbadan hukum				2 Kelompok	200,000,000	Kab. Kebumen, Semua Kecamatan, Semua Kelurahan	Dana Transfer Umum-Dana Alokasi Umum	Memperkuat Ketahanan Ekonomi Untuk Pertumbuhan Yang Berkualitas dan Berkeadilan	3. Pemulihan Kapasitas Ekonomi melalui Pemberdayaan Lokal Berbasis Komoditas Unggulan	Penyuluh Pertanian Lapangan, Kelompok Tani/ Gabungan Kelompok Tani	2 Kelompok	206,000,000	DINAS PERTANIAN DAN PANGAN
3 27 07 2.01 05	Pembentukan dan Penyelenggaraan Sekolah Lapang Kelompok Tani Tingkat Kabupaten/Kota	Jumlah unit pelaksanaan Sekolah Lapang				42 Unit	1,180,000,000	Kab. Kebumen, Semua Kecamatan, Semua Kelurahan	Dana Transfer Umum-Dana Alokasi Umum	Memperkuat Ketahanan Ekonomi Untuk Pertumbuhan Yang Berkualitas dan Berkeadilan	3. Pemulihan Kapasitas Ekonomi melalui Pemberdayaan Lokal Berbasis Komoditas Unggulan	Penyuluh Pertanian Lapangan, Kelompok Tani/ Gabungan Kelompok Tani	42 Unit	400,000,000	DINAS PERTANIAN DAN PANGAN
					TOTAL	**58,332,802,000**								**58,168,617,000**	

Rancangan Akhir Rencana Kerja Pemerintah Daerah (RKPD)
Kabupaten Kebumen
Tahun 2022

Kode					Urusan/ Bidang Urusan/ Program/ Kegiatan/ Sub Kegiatan	Indikator Program/ Kegiatan/ Sub Kegiatan	Target Akhir Periode RPJMD	Realisasi Capaian RKPD Tahun 2020	Prakiraan Capaian Target RKPD Tahun 2021	Capaian Kinerja dan Kerangka Pendanaan						Kelompok Sasaran	Prakiraan Maju Rencana Tahun 2023		Perangkat Daerah Penanggung Jawab
										Target 2022	Pagu Indikatif	Lokasi	Sumber Dana	Prioritas			Target	Pagu Indikatif	
														Nasional	Daerah				
2					**URUSAN PEMERINTAHAN WAJIB YANG TIDAK BERKAITAN DENGAN PELAYANAN DASAR**														
2	**11**				**URUSAN PEMERINTAHAN BIDANG LINGKUNGAN HIDUP**						**35,080,621,000**							**49,948,534,000**	
2	**11**	**01**			**PROGRAM PENUNJANG URUSAN PEMERINTAHAN DAERAH KABUPATEN/KOTA**	Cakupan pelayanan penunjang urusan pemerintah daerah Cakupan pelayanan penunjang urusan pemerintah daerah	% %		% %	100 % 35 %	**17,325,001,000**						100 % 35 %	**17,803,786,000**	
2	**11**	**01**	2.01		**Perencanaan, Penganggaran, dan Evaluasi Kinerja Perangkat Daerah**	Jumlah dokumen perencanaan dan evaluasi kinerja perangkat daerah yang tersusun	Dokumen		Dokumen	7 Dokumen	**430,336,000**						7 Dokumen	**446,625,000**	
2	11	01	2.01	01	Penyusunan Dokumen Perencanaan Perangkat Daerah	Jumlah Dokumen Perencanaan Yang tersusun				4 Dokumen	280,000,000	Kab. Kebumen, Kebumen, Kawedusan	Dana Transfer Umum-Dana Alokasi Umum	Memperkuat Stabilitas Polhukhankam Dan Transformasi Pelayanan Publik	1. Penerapan Tata Kelola Pemerintahan yang Terintegrasi melalui e-gov dan Peningkatan Kapabilitas Aparatur	Instansi Terkait	4 Dokumen	289,125,000	DINAS LINGKUNGAN HIDUP, KELAUTAN DAN PERIKANAN
2	11	01	2.01	07	Evaluasi Kinerja Perangkat Daerah	Jumlah dokumen Evaluasi Kinerja Perangkat Daerah yang tersusun				3 Dokumen	150,336,000	Kab. Kebumen, Semua Kecamatan, Semua Kelurahan	PENDAPATAN ASLI DAERAH (PAD)	Memperkuat Stabilitas Polhukhankam Dan Transformasi Pelayanan Publik	1. Penerapan Tata Kelola Pemerintahan yang Terintegrasi melalui e-gov dan Peningkatan Kapabilitas Aparatur	Instansi Terkait	3 Dokumen	157,500,000	DINAS LINGKUNGAN HIDUP, KELAUTAN DAN PERIKANAN
2	**11**	**01**	2.02		**Administrasi Keuangan Perangkat Daerah**	Jumlah bulan administrasi keuangan perangkat daerah	Bulan		Bulan	12 Bulan	**15,615,665,000**						12 Bulan	**15,866,257,000**	
2	11	01	2.02	01	Penyediaan Gaji dan Tunjangan ASN	Jumlah bulan penyediaan gaji dan tunjangan ASN				12 Bulan	14,962,112,000	Kab. Kebumen, Semua Kecamatan, Semua Kelurahan	PENDAPATAN ASLI DAERAH (PAD)	Memperkuat Stabilitas Polhukhankam Dan Transformasi Pelayanan Publik	1. Penerapan Tata Kelola Pemerintahan yang Terintegrasi melalui e-gov dan Peningkatan Kapabilitas Aparatur	Karyawan Instansi Terkait	12 Bulan	15,199,887,000	DINAS LINGKUNGAN HIDUP, KELAUTAN DAN PERIKANAN
2	11	01	2.02	03	Pelaksanaan Penatausahaan dan Pengujian/Verifikasi Keuangan SKPD	Jumlah bulan penatausahaan dan pengujian/verifikasi keuangan SKPD yang tersusun				12 Bulan	653,553,000	Kab. Kebumen, Semua Kecamatan, Semua Kelurahan	PENDAPATAN ASLI DAERAH (PAD)	Memperkuat Stabilitas Polhukhankam Dan Transformasi Pelayanan Publik	1. Penerapan Tata Kelola Pemerintahan yang Terintegrasi melalui e-gov dan Peningkatan Kapabilitas Aparatur	Karyawan Instansi Terkait	12 Bulan	666,370,000	DINAS LINGKUNGAN HIDUP, KELAUTAN DAN PERIKANAN
2	**11**	**01**	2.06		**Administrasi Umum Perangkat Daerah**	Jumlah bulan penyediaan Administrasi Umum Perangkat Daerah	Bulan		Bulan	12 Bulan	**457,750,000**						12 Bulan	**489,849,000**	
2	11	01	2.06	01	Penyediaan Komponen Instalasi Listrik/Penerangan Bangunan Kantor	Jumlah bulan penyediaan Komponen Instalasi Listrik/Penerangan Bangunan Kantor				12 Bulan	23,250,000	Kab. Kebumen, Semua Kecamatan, Semua Kelurahan	PENDAPATAN ASLI DAERAH (PAD)	Memperkuat Stabilitas Polhukhankam Dan Transformasi Pelayanan Publik	1. Penerapan Tata Kelola Pemerintahan yang Terintegrasi melalui e-gov dan Peningkatan Kapabilitas Aparatur	Instansi Terkait	12 Bulan	24,825,000	DINAS LINGKUNGAN HIDUP, KELAUTAN DAN PERIKANAN
2	11	01	2.06	03	Penyediaan Peralatan Rumah Tangga	Jumlah Penyediaan Peralatan Rumah Tangga				20 Buah	10,000,000	Kab. Kebumen, Semua Kecamatan, Semua Kelurahan	PENDAPATAN ASLI DAERAH (PAD)	Memperkuat Stabilitas Polhukhankam Dan Transformasi Pelayanan Publik	1. Penerapan Tata Kelola Pemerintahan yang Terintegrasi melalui e-gov dan Peningkatan Kapabilitas Aparatur	Instansi Terkait	20 Buah	10,300,000	DINAS LINGKUNGAN HIDUP, KELAUTAN DAN PERIKANAN
2	11	01	2.06	04	Penyediaan Bahan Logistik Kantor	Jumlah bulan penyediaan Bahan Logistik Kantor				12 Bulan	98,500,000	Kab. Kebumen, Semua Kecamatan, Semua	PENDAPATAN ASLI DAERAH (PAD)	Memperkuat Stabilitas Polhukhankam Dan Transformasi	1. Penerapan Tata Kelola Pemerintahan yang Terintegrasi melalui e-gov dan	Instansi Terkait	12 Bulan	102,855,000	DINAS LINGKUNGAN HIDUP, KELAUTAN DAN PERIKANAN

Rancangan Akhir Rencana Kerja Pemerintah Daerah (RKPD)
Kabupaten Kebumen
Tahun 2022

Kode	Urusan/ Bidang Urusan/ Program/ Kegiatan/ Sub Kegiatan	Indikator Program/ Kegiatan/ Sub Kegiatan	Target Akhir Periode RPJMD	Realisasi Capaian RKPD Tahun 2020	Prakiraan Capaian Target RKPD Tahun 2021	Capaian Kinerja dan Kerangka Pendanaan						Kelompok Sasaran	Prakiraan Maju Rencana Tahun 2023		Perangkat Daerah Penanggung Jawab
						Target 2022	Pagu Indikatif	Lokasi	Sumber Dana	Prioritas			Target	Pagu Indikatif	
										Nasional	Daerah				
								Kelurahan		Pelayanan Publik	Peningkatan Kapabilitas Aparatur				
2 11 01 2.06 05	Penyediaan Barang Cetakan dan Penggandaan	Jumlah bulan Penyediaan Barang Cetakan dan Penggandaan				12 Bulan	41,750,000	Kab. Kebumen, Semua Kecamatan, Semua Kelurahan	PENDAPATAN ASLI DAERAH (PAD)	Memperkuat Stabilitas Polhukhankam Dan Transformasi Pelayanan Publik	1. Penerapan Tata Kelola Pemerintahan yang Terintegrasi melalui e-gov dan Peningkatan Kapabilitas Aparatur	Instansi Terkait	12 Bulan	43,402,000	DINAS LINGKUNGAN HIDUP, KELAUTAN DAN PERIKANAN
2 11 01 2.06 06	Penyediaan Bahan Bacaan dan Peraturan Perundang-undangan	Jumlah dokumen Bahan Bacaan dan Peraturan Perundang-undangan				3 Dokumen	14,500,000	Kab. Kebumen, Semua Kecamatan, Semua Kelurahan	PENDAPATAN ASLI DAERAH (PAD)	Memperkuat Stabilitas Polhukhankam Dan Transformasi Pelayanan Publik	1. Penerapan Tata Kelola Pemerintahan yang Terintegrasi melalui e-gov dan Peningkatan Kapabilitas Aparatur	Instansi Terkait	3 Dokumen	15,075,000	DINAS LINGKUNGAN HIDUP, KELAUTAN DAN PERIKANAN
2 11 01 2.06 07	Penyediaan Bahan/Material	Jumlah bulan penyediaan Bahan/Material				12 Bulan	72,500,000	Kab. Kebumen, Semua Kecamatan, Semua Kelurahan	PENDAPATAN ASLI DAERAH (PAD)	Memperkuat Stabilitas Polhukhankam Dan Transformasi Pelayanan Publik	1. Penerapan Tata Kelola Pemerintahan yang Terintegrasi melalui e-gov dan Peningkatan Kapabilitas Aparatur	Instansi Terkait	12 Bulan	78,825,000	DINAS LINGKUNGAN HIDUP, KELAUTAN DAN PERIKANAN
2 11 01 2.06 09	Penyelenggaraan Rapat Koordinasi dan Konsultasi SKPD	Jumlah Rapat Koordinasi dan Konsultasi SKPD yang diselenggarakan				12 Bulan	177,250,000	Kab. Kebumen, Semua Kecamatan, Semua Kelurahan	PENDAPATAN ASLI DAERAH (PAD)	Memperkuat Stabilitas Polhukhankam Dan Transformasi Pelayanan Publik	1. Penerapan Tata Kelola Pemerintahan yang Terintegrasi melalui e-gov dan Peningkatan Kapabilitas Aparatur	Instansi Terkait	12 Bulan	184,567,000	DINAS LINGKUNGAN HIDUP, KELAUTAN DAN PERIKANAN
2 11 01 2.06 10	Penatausahaan Arsip Dinamis pada SKPD	Jumlah bulan penataan arsip				12 bulan	20,000,000	Kab. Kebumen, Semua Kecamatan, Semua Kelurahan	PENDAPATAN ASLI DAERAH (PAD)	Memperkuat Stabilitas Polhukhankam Dan Transformasi Pelayanan Publik	1. Penerapan Tata Kelola Pemerintahan yang Terintegrasi melalui e-gov dan Peningkatan Kapabilitas Aparatur	Instansi Terkait	12 bulan	30,000,000	DINAS LINGKUNGAN HIDUP, KELAUTAN DAN PERIKANAN
2 11 01 2.08	**Penyediaan Jasa Penunjang Urusan Pemerintahan Daerah**	Jumlah bulan jasa penunjang urusan pemerintah daerah	bulan		bulan	12 bulan	**411,250,000**						12 bulan	**425,175,000**	
2 11 01 2.08 01	Penyediaan Jasa Surat Menyurat	Jumlah bulan Penyediaan Jasa Surat Menyurat				12 Bulan	6,750,000	Kab. Kebumen, Semua Kecamatan, Semua Kelurahan	PENDAPATAN ASLI DAERAH (PAD)	Memperkuat Stabilitas Polhukhankam Dan Transformasi Pelayanan Publik	1. Penerapan Tata Kelola Pemerintahan yang Terintegrasi melalui e-gov dan Peningkatan Kapabilitas Aparatur	Instansi Terkait	12 Bulan	6,825,000	DINAS LINGKUNGAN HIDUP, KELAUTAN DAN PERIKANAN
2 11 01 2.08 02	Penyediaan Jasa Komunikasi, Sumber Daya Air dan Listrik	Jumlah bulan Penyediaan Jasa Komunikasi, Sumber Daya Air dan Listrik				12 Bulan	269,500,000	Kab. Kebumen, Semua Kecamatan, Semua Kelurahan	PENDAPATAN ASLI DAERAH (PAD)	Memperkuat Stabilitas Polhukhankam Dan Transformasi Pelayanan Publik	1. Penerapan Tata Kelola Pemerintahan yang Terintegrasi melalui e-gov dan Peningkatan Kapabilitas Aparatur	Instansi Terkait	12 Bulan	277,500,000	DINAS LINGKUNGAN HIDUP, KELAUTAN DAN PERIKANAN
2 11 01 2.08 04	Penyediaan Jasa Pelayanan Umum Kantor	Jumlah bulan Penyediaan Jasa Pelayanan Umum Kantor				12 Bulan	135,000,000	Kab. Kebumen, Semua Kecamatan, Semua Kelurahan	PENDAPATAN ASLI DAERAH (PAD)	Memperkuat Stabilitas Polhukhankam Dan Transformasi Pelayanan Publik	1. Penerapan Tata Kelola Pemerintahan yang Terintegrasi melalui e-gov dan Peningkatan Kapabilitas Aparatur	Instansi Terkait	12 Bulan	140,850,000	DINAS LINGKUNGAN HIDUP, KELAUTAN DAN PERIKANAN
2 11 01 2.09	**Pemeliharaan Barang Milik Daerah Penunjang Urusan Pemerintahan Daerah**	Jumlah unit pemeliharaan barang milik daerah	unit		unit	12 unit	**410,000,000**						12 unit	**575,880,000**	
2 11 01 2.09 02	Penyediaan Jasa Pemeliharaan, Biaya Pemeliharaan, Pajak, dan Perizinan Kendaraan Dinas	Jumlah unit Kendaraan Dinas Operasional atau Lapangan terpelihara				40 unit	288,250,000	Kab. Kebumen, Semua Kecamatan,	PENDAPATAN ASLI DAERAH (PAD)	Memperkuat Stabilitas Polhukhankam Dan Transformasi	1. Penerapan Tata Kelola Pemerintahan yang Terintegrasi melalui e-gov dan	Instansi Terkait	40 unit	300,750,000	DINAS LINGKUNGAN HIDUP, KELAUTAN DAN PERIKANAN

Rancangan Akhir Rencana Kerja Pemerintah Daerah (RKPD)
Kabupaten Kebumen
Tahun 2022

Kode	Urusan/ Bidang Urusan/ Program/ Kegiatan/ Sub Kegiatan	Indikator Program/ Kegiatan/ Sub Kegiatan	Target Akhir Periode RPJMD	Realisasi Capaian RKPD Tahun 2020	Prakiraan Capaian Target RKPD Tahun 2021	Capaian Kinerja dan Kerangka Pendanaan						Kelompok Sasaran	Prakiraan Maju Rencana Tahun 2023		Perangkat Daerah Penanggung Jawab
						Target 2022	Pagu Indikatif	Lokasi	Sumber Dana	Prioritas			Target	Pagu Indikatif	
										Nasional	Daerah				
	Operasional atau Lapangan							Semua Kelurahan		Pelayanan Publik	Peningkatan Kapabilitas Aparatur				
2 11 01 2.09 05	Pemeliharaan Mebel	Jumlah unit Mebel terpelihara				12 unit	7,500,000	Kab. Kebumen, Semua Kecamatan, Semua Kelurahan	PENDAPATAN ASLI DAERAH (PAD)	Memperkuat Stabilitas Polhukhankam Dan Transformasi Pelayanan Publik	1. Penerapan Tata Kelola Pemerintahan yang Terintegrasi melalui e-gov dan Peningkatan Kapabilitas Aparatur	Instansi Terkait	12 unit	7,725,000	DINAS LINGKUNGAN HIDUP, KELAUTAN DAN PERIKANAN
2 11 01 2.09 06	Pemeliharaan Peralatan dan Mesin Lainnya	Jumlah unit Peralatan dan Mesin Lainnya terpelihara				12 unit	10,500,000	Kab. Kebumen, Semua Kecamatan, Semua Kelurahan	PENDAPATAN ASLI DAERAH (PAD)	Memperkuat Stabilitas Polhukhankam Dan Transformasi Pelayanan Publik	1. Penerapan Tata Kelola Pemerintahan yang Terintegrasi melalui e-gov dan Peningkatan Kapabilitas Aparatur	Instansi Terkait	12 unit	13,905,000	DINAS LINGKUNGAN HIDUP, KELAUTAN DAN PERIKANAN
2 11 01 2.09 09	Pemeliharaan/Rehabilitasi Gedung Kantor dan Bangunan Lainnya	Jumlah unit Gedung Kantor dan Bangunan Lainnya terpelihara				4 unit	103,750,000	Kab. Kebumen, Semua Kecamatan, Semua Kelurahan	PENDAPATAN ASLI DAERAH (PAD)	Memperkuat Stabilitas Polhukhankam Dan Transformasi Pelayanan Publik	1. Penerapan Tata Kelola Pemerintahan yang Terintegrasi melalui e-gov dan Peningkatan Kapabilitas Aparatur	Instansi Terkait	4 unit	253,500,000	DINAS LINGKUNGAN HIDUP, KELAUTAN DAN PERIKANAN
2 11 02	**PROGRAM PERENCANAAN LINGKUNGAN HIDUP**	Persentase ketersediaan dokumen perencanaan lingkungan hidup	%		%	42,86 %	**220,000,000**						42,86 %	**195,000,000**	
2 11 02 2.01	**Rencana Perlindungan dan Pengelolaan Lingkungan Hidup (RPPLH) Kabupaten/Kota**	Jumlah dokumen lingkungan hidup yang disusun	dokumen		dokumen	3 dokumen	**220,000,000**						3 dokumen	**195,000,000**	
2 11 02 2.01 01	Penyusunan dan Penetapan RPPLH Kabupaten/Kota	Jumlah dokumen lingkungan yang disusun (D3TLH/RPPLH)				2 dokumen	130,000,000	Semua Kab/Kota, Semua Kecamatan, Semua Kelurahan Kab. Kebumen, Kebumen, Kebumen	Dana Transfer Umum-Dana Alokasi Umum	Membangun Lingkungan Hidup, Meningkatkan Ketahanan Bencana Dan Perubahan Iklim	5. Peningkatan Kondusivitas Wilayah dan Mitigasi Bencana	Dokumen perencanaan lingkungan hidup	2 dokumen	100,000,000	DINAS LINGKUNGAN HIDUP, KELAUTAN DAN PERIKANAN
2 11 02 2.01 02	Pengendalian Pelaksanaan RPPLH Kabupaten/Kota	Jumlah dokumen lingkungan yang disusun (IKPLHD)				1 dokumen	90,000,000	Semua Kab/Kota, Semua Kecamatan, Semua Kelurahan Kab. Kebumen, Kebumen, Kebumen	Dana Transfer Umum-Dana Alokasi Umum	Membangun Lingkungan Hidup, Meningkatkan Ketahanan Bencana Dan Perubahan Iklim	5. Peningkatan Kondusivitas Wilayah dan Mitigasi Bencana	Dokumen perencanaan lingkungan hidup	1 dokumen	95,000,000	DINAS LINGKUNGAN HIDUP, KELAUTAN DAN PERIKANAN
2 11 03	**PROGRAM PENGENDALIAN PENCEMARAN DAN/ATAU KERUSAKAN LINGKUNGAN HIDUP**	Indeks kualitaas lingkungan Hidup	indeks		indeks	74,10 indeks	**3,605,552,000**						74,10 indeks	**3,833,742,000**	
2 11 03 2.01	**Pencegahan Pencemaran dan/atau Kerusakan Lingkungan Hidup Kabupaten/Kota**	Jumlah kegiatan pencegahan pencemaran dan/atau kerusakan lingkungan hidup	kegiatan		kegiatan	15 kegiatan	**995,000,000**						15 kegiatan	**1,116,500,000**	
2 11 03 2.01 01	Koordinasi, Sinkronisasi, dan Pelaksanaan Pencegahan Pencemaran Lingkungan Hidup Dilaksanakan terhadap	Jumlah sarpras pencegahan pencemaran/sarpras laboratorium lingkungan				2 unit	550,000,000	Semua Kab/Kota, Semua Kecamatan, Semua	Dana Transfer Umum-Dana Alokasi Umum	Membangun Lingkungan Hidup, Meningkatkan Ketahanan Bencana Dan Perubahan Iklim	5. Peningkatan Kondusivitas Wilayah dan Mitigasi Bencana	Seluruh masyarakat di Kabupaten kebumen	2 unit	566,500,000	DINAS LINGKUNGAN HIDUP, KELAUTAN DAN PERIKANAN

Rancangan Akhir Rencana Kerja Pemerintah Daerah (RKPD)
Kabupaten Kebumen
Tahun 2022

Kode	Urusan/ Bidang Urusan/ Program/ Kegiatan/ Sub Kegiatan	Indikator Program/ Kegiatan/ Sub Kegiatan	Target Akhir Periode RPJMD	Realisasi Capaian RKPD Tahun 2020	Prakiraan Capaian Target RKPD Tahun 2021	Capaian Kinerja dan Kerangka Pendanaan						Kelompok Sasaran	Prakiraan Maju Rencana Tahun 2023		Perangkat Daerah Penanggung Jawab
						Target 2022	Pagu Indikatif	Lokasi	Sumber Dana	Prioritas			Target	Pagu Indikatif	
										Nasional	Daerah				
	Media Tanah, Air, Udara, dan Laut							Kelurahan Kab. Kebumen, Kebumen, Kebumen							
2 11 03 2.01 02	Koordinasi, Sinkronisasi dan Pelaksanaan Pengendalian Emisi Gas Rumah Kaca, Mitigasi dan Adaptasi Perubahan Iklim	Jumlah penanganan emisi gas rumah kaca				1 dokumen	45,000,000	Semua Kab/Kota, Semua Kecamatan, Semua Kelurahan	Dana Transfer Umum-Dana Alokasi Umum	Membangun Lingkungan Hidup, Meningkatkan Ketahanan Bencana Dan Perubahan Iklim	5. Peningkatan Kondusivitas Wilayah dan Mitigasi Bencana	Seluruh masyarakat di Kabupaten kebumen	1 dokumen	50,000,000	DINAS LINGKUNGAN HIDUP, KELAUTAN DAN PERIKANAN
2 11 03 2.01 03	Pengelolaan Laboratorium Lingkungan Hidup Kabupaten/Kota	Jumlah pelayanan laboratorium lingkungan hidup				12 bulan	400,000,000	Kab. Kebumen, Semua Kecamatan, Semua Kelurahan Kab. Kebumen, Kebumen, Semua Kelurahan	Dana Transfer Umum-Dana Alokasi Umum	Membangun Lingkungan Hidup, Meningkatkan Ketahanan Bencana Dan Perubahan Iklim	5. Peningkatan Kondusivitas Wilayah dan Mitigasi Bencana	Seluruh masyarakat di Kabupaten kebumen	12 bulan	500,000,000	DINAS LINGKUNGAN HIDUP, KELAUTAN DAN PERIKANAN
2 11 03 2.02	**Penanggulangan Pencemaran dan/atau Kerusakan Lingkungan Hidup Kabupaten/Kota**	Jumlah kegiatan penanggulangan pencemaran dan/atau kerusakan lingkungan hidup	kegiatan		kegiatan	11 kegiatan	**919,152,000**						11 kegiatan	**975,100,000**	
2 11 03 2.02 01	Pemberian Informasi Peringatan Pencemaran dan/atau Kerusakan Lingkungan Hidup pada Masyarakat	Jumlah fasilitasi pendampingan dan penyuluhan pengendalian polusi pencemaran dan sarpras informasi lingkungan				6 kegiatan	170,000,000	Semua Kab/Kota, Semua Kecamatan, Semua Kelurahan Kab. Kebumen, Kebumen, Kebumen	Dana Transfer Umum-Dana Alokasi Umum	Membangun Lingkungan Hidup, Meningkatkan Ketahanan Bencana Dan Perubahan Iklim	5. Peningkatan Kondusivitas Wilayah dan Mitigasi Bencana	Seluruh masyarakat di Kabupaten Kebumen	6 kegiatan	175,100,000	DINAS LINGKUNGAN HIDUP, KELAUTAN DAN PERIKANAN
2 11 03 2.02 03	Penghentian Pencemaran dan/atau Kerusakan Lingkungan Hidup	Jumlah IPAL industri kecil yang dibangun				5 paket	749,152,000	Kab. Kebumen, Mirit, Mangunranan Kab. Kebumen, Kebumen, Kebumen Kab. Kebumen, Pejagoan, Logede Kab. Kebumen, Adimulyo, Pekuwon Kab. Kebumen, Rowokele, Bumiagung Kab. Kebumen, Gombong, Kalitengah	Dana Transfer Umum-Dana Alokasi Umum	Membangun Lingkungan Hidup, Meningkatkan Ketahanan Bencana Dan Perubahan Iklim	5. Peningkatan Kondusivitas Wilayah dan Mitigasi Bencana	Seluruh masyarakat di Kabupaten Kebumen	5 paket	800,000,000	DINAS LINGKUNGAN HIDUP, KELAUTAN DAN PERIKANAN
2 11 03 2.03	**Pemulihan Pencemaran dan/atau Kerusakan Lingkungan Hidup Kabupaten/Kota**	Jumlah kegiatan pemulihan pencemaran dan/atu kerusakan lingkungan hidup	kegiatan		kegiatan	20 kegiatan	**1,691,400,000**						20 kegiatan	**1,742,142,000**	
2 11 03 2.03 01	Koordinasi dan Sinkronisasi Penghentian	Jumlah kegiatan Sosialisasi dan pendampingan				3 kegiatan	45,400,000	Kab. Kebumen, Kebumen,	DBH CHT	Membangun Lingkungan Hidup,	5. Peningkatan Kondusivitas Wilayah	Seluruh masyarakat di	3 kegiatan	46,762,000	DINAS LINGKUNGAN HIDUP, KELAUTAN DAN PERIKANAN

Rancangan Akhir Rencana Kerja Pemerintah Daerah (RKPD)
Kabupaten Kebumen
Tahun 2022

Kode	Urusan/ Bidang Urusan/ Program/ Kegiatan/ Sub Kegiatan	Indikator Program/ Kegiatan/ Sub Kegiatan	Target Akhir Periode RPJMD	Realisasi Capaian RKPD Tahun 2020	Prakiraan Capaian Target RKPD Tahun 2021	Capaian Kinerja dan Kerangka Pendanaan						Kelompok Sasaran	Prakiraan Maju Rencana Tahun 2023		Perangkat Daerah Penanggung Jawab
						Target 2022	Pagu Indikatif	Lokasi	Sumber Dana	Prioritas			Target	Pagu Indikatif	
										Nasional	Daerah				
	Sumber Pencemaran	pengelolaan limbah industri kecil						Kebumen		Meningkatkan Ketahanan Bencana Dan Perubahan Iklim	dan Mitigasi Bencana	Kabupaten Kebumen			
2 11 03 2.03 04	Koordinasi, Sinkronisasi dan Pelaksanaan Rehabilitasi	Jumlah fasilitasi pembinaan, sosialisasi dan pendampingan konservasi lingkungan, kampung iklim, forum pegiat lingkungan/forum DAS/mangroove dan sarpras tanaman				15 kegiatan	1,500,000,000	Kab. Kebumen, Ayah, Semua Kelurahan Kab. Kebumen, Buayan, Semua Kelurahan Kab. Kebumen, Klirong, Semua Kelurahan Kab. Kebumen, Buluspesantren, Semua Kelurahan Kab. Kebumen, Ambal, Semua Kelurahan Kab. Kebumen, Mirit, Semua Kelurahan Kab. Kebumen, Kutowinangun, Semua Kelurahan Kab. Kebumen, Alian, Semua Kelurahan Kab. Kebumen, Sruweng, Semua Kelurahan Kab. Kebumen, Rowokele, Semua Kelurahan Kab. Kebumen, Sempor, Semua Kelurahan Kab. Kebumen, Gombong, Semua Kelurahan Kab. Kebumen, Karanggayam, Semua Kelurahan Kab. Kebumen, Padureso, Semua Kelurahan Kab. Kebumen, Karangsambung, Semua Kelurahan	Dana Transfer Umum-Dana Alokasi Umum	Membangun Lingkungan Hidup, Meningkatkan Ketahanan Bencana Dan Perubahan Iklim	5. Peningkatan Kondusivitas Wilayah dan Mitigasi Bencana	Seluruh masyarakat di Kabupaten Kebumen	15 kegiatan	1,545,000,000	DINAS LINGKUNGAN HIDUP, KELAUTAN DAN PERIKANAN
2 11 03 2.03 05	Koordinasi, Sinkronisasi dan Pelaksanaan Restorasi	Jumlah fasiltiasi pembinaan/sosialisasi dan rencana aksi/demplot pelestarian sumber daya				6 kegiatan	146,000,000	Kab. Kebumen, Ayah, Semua Kelurahan	Dana Transfer Umum-Dana Alokasi Umum	Membangun Lingkungan Hidup, Meningkatkan Ketahanan Bencana Dan Perubahan Iklim	5. Peningkatan Kondusivitas Wilayah dan Mitigasi Bencana	Seluruh masyarakat di Kabupaten Kebumen	6 kegiatan	150,380,000	DINAS LINGKUNGAN HIDUP, KELAUTAN DAN PERIKANAN

Rancangan Akhir Rencana Kerja Pemerintah Daerah (RKPD)
Kabupaten Kebumen
Tahun 2022

Kode	Urusan/ Bidang Urusan/ Program/ Kegiatan/ Sub Kegiatan	Indikator Program/ Kegiatan/ Sub Kegiatan	Target Akhir Periode RPJMD	Realisasi Capaian RKPD Tahun 2020	Prakiraan Capaian Target RKPD Tahun 2021	Capaian Kinerja dan Kerangka Pendanaan						Kelompok Sasaran	Prakiraan Maju Rencana Tahun 2023		Perangkat Daerah Penanggung Jawab
						Target 2022	Pagu Indikatif	Lokasi	Sumber Dana	Prioritas			Target	Pagu Indikatif	
										Nasional	Daerah				
		genetik dan HCPSN						Kab. Kebumen, Kutowinangun, Semua Kelurahan Kab. Kebumen, Kebumen, Semua Kelurahan Kab. Kebumen, Karanggayam, Semua Kelurahan Kab. Kebumen, Sadang, Semua Kelurahan							
2 11 04	**PROGRAM PENGELOLAAN KEANEKARAGAMAN HAYATI (KEHATI)**	Persentase penanganan keanekaragaman hayati daerah	%		%	26,67 %	**3,244,490,000**						26,67 %	**13,668,879,000**	
2 11 04 2.01	**Pengelolaan Keanekaragaman Hayati Kabupaten/Kota**	Jumlah dokumen perencanaan dan pengelolaan kehati	dokumen		dokumen	2 dokumen	**3,244,490,000**						2 dokumen	**13,668,879,000**	
2 11 04 2.01 01	Penyusunan dan Penetapan Rencana Pengelolaan Keanekaragaman Hayati	Jumlah dokumen perencanaan pengelolaan Kehati				1 dokumen	100,000,000	Semua Kab/Kota, Semua Kecamatan, Semua Kelurahan	Dana Transfer Umum-Dana Alokasi Umum	Membangun Lingkungan Hidup, Meningkatkan Ketahanan Bencana Dan Perubahan Iklim	5. Peningkatan Kondusivitas Wilayah dan Mitigasi Bencana 5. Peningkatan Kondusivitas Wilayah dan Mitigasi Bencana	Ruang terbuka hijau dan keanekaragaman hayati	1 dokumen	100,000,000	DINAS LINGKUNGAN HIDUP, KELAUTAN DAN PERIKANAN
2 11 04 2.01 04	Pengelolaan Ruang Terbuka Hijau (RTH)	Jumlah kegiatan pemeliharaan RTH				1 kegiatan	3,044,490,000	Kab. Kebumen, Ambal, Semua Kelurahan Kab. Kebumen, Prembun, Prembun Kab. Kebumen, Kutowinangun, Kutowinangun Kab. Kebumen, Kebumen, Kebumen Kab. Kebumen, Kebumen, Bumirejo Kab. Kebumen, Gombong, Gombong Kab. Kebumen, Karanganyar, Karanganyar	Dana Transfer Umum-Dana Alokasi Umum	Membangun Lingkungan Hidup, Meningkatkan Ketahanan Bencana Dan Perubahan Iklim	5. Peningkatan Kondusivitas Wilayah dan Mitigasi Bencana	Ruang terbuka hijau dan keanekaragaman hayati	1 kegiatan	13,268,879,000	DINAS LINGKUNGAN HIDUP, KELAUTAN DAN PERIKANAN
2 11 04 2.01 06	Pengembangan Kapasitas Kelembagaan dan SDM dalam Pengelolaan Keanekaragaman Hayati	Jumlah pendampingan kelembagaan kehati daerah				2 kegiatan	30,000,000	Semua Kab/Kota, Semua Kecamatan, Semua Kelurahan Kab. Kebumen, Kebumen, Kebumen	Dana Transfer Umum-Dana Alokasi Umum	Membangun Lingkungan Hidup, Meningkatkan Ketahanan Bencana Dan Perubahan Iklim	5. Peningkatan Kondusivitas Wilayah dan Mitigasi Bencana	Ruang terbuka hijau dan keanekaragaman hayati	2 kegiatan	50,000,000	DINAS LINGKUNGAN HIDUP, KELAUTAN DAN PERIKANAN

Rancangan Akhir Rencana Kerja Pemerintah Daerah (RKPD)
Kabupaten Kebumen
Tahun 2022

Kode	Urusan/ Bidang Urusan/ Program/ Kegiatan/ Sub Kegiatan	Indikator Program/ Kegiatan/ Sub Kegiatan	Target Akhir Periode RPJMD	Realisasi Capaian RKPD Tahun 2020	Prakiraan Capaian Target RKPD Tahun 2021	Capaian Kinerja dan Kerangka Pendanaan						Kelompok Sasaran	Prakiraan Maju Rencana Tahun 2023		Perangkat Daerah Penanggung Jawab
						Target 2022	Pagu Indikatif	Lokasi	Sumber Dana	Prioritas			Target	Pagu Indikatif	
										Nasional	Daerah				
2 11 04 2.01 07	Pengelolaan Sarana dan Prasarana Keanekaragaman Hayati	Jumlah pengelolaan keanekaragaman hayati				1 paket	70,000,000	Semua Kab/Kota, Semua Kecamatan, Semua Kelurahan	Dana Transfer Umum-Dana Alokasi Umum	Membangun Lingkungan Hidup, Meningkatkan Ketahanan Bencana Dan Perubahan Iklim	5. Peningkatan Kondusivitas Wilayah dan Mitigasi Bencana	Ruang terbuka hijau dan keanekaragaman hayati	1 paket	250,000,000	DINAS LINGKUNGAN HIDUP, KELAUTAN DAN PERIKANAN
2 11 05	**PROGRAM PENGENDALIAN BAHAN BERBAHAYA DAN BERACUN (B3) DAN LIMBAH BAHAN BERBAHAYA DAN BERACUN (LIMBAH B3)**	Persentase kegiatan usaha yang memiliki izin pengelolaan limbah B3	%		%	35 %	**110,000,000**						35 %	**113,300,000**	
2 11 05 2.01	**Penyimpanan Sementara Limbah B3**	Jumlah fasilitasi dan verifikasi pengelolaan B3 dan LB3	kegiatan		kegiatan	30 kegiatan	**110,000,000**						30 kegiatan	**113,300,000**	
2 11 05 2.01 01	Fasilitasi Pemenuhan Komitmen Izin Penyimpanan Sementara Limbah B3 Dilaksanakan melalui Sistem Pelayanan Perizinan Berusaha Terintegrasi secara Elektronik	Jumlah fasilitasi dan pembinaan pengelolaan B3				4 kali	60,000,000	Semua Kab/Kota, Semua Kecamatan, Semua Kelurahan Kab. Kebumen, Semua Kecamatan, Semua Kelurahan	Dana Transfer Umum-Dana Alokasi Umum	Memperkuat Infrastruktur Untuk Mendukung Pengembangan Ekonomi Dan Pelayanan Dasar	4. Perbaikan Infrastruktur untuk Pengembangan Perekonomian Darah	Kegiatan usaha di Kabupaten Kebumen	4 kali	61,800,000	DINAS LINGKUNGAN HIDUP, KELAUTAN DAN PERIKANAN
2 11 05 2.01 02	Verifikasi Lapangan untuk Memastikan Pemenuhan Persyaratan Administrasi dan Teknis Penyimpanan Sementara Limbah B3	Jumlah kegiatan verifikasi limbah B3				26 kecamatan	50,000,000	Semua Kab/Kota, Semua Kecamatan, Semua Kelurahan Kab. Kebumen, Semua Kecamatan, Semua Kelurahan	Dana Transfer Umum-Dana Alokasi Umum	Memperkuat Infrastruktur Untuk Mendukung Pengembangan Ekonomi Dan Pelayanan Dasar	4. Perbaikan Infrastruktur untuk Pengembangan Perekonomian Darah	Kegiatan usaha di Kabupaten Kebumen	26 kecamatan	51,500,000	DINAS LINGKUNGAN HIDUP, KELAUTAN DAN PERIKANAN
2 11 06	**PROGRAM PEMBINAAN DAN PENGAWASAN TERHADAP IZIN LINGKUNGAN DAN IZIN PERLINDUNGAN DAN PENGELOLAAN LINGKUNGAN HIDUP (PPLH)**	Persentase pengawasan kegiatan usaha dan penanganan ijin lingkungan	&		&	7,36 &	**220,000,000**						7,36 &	**226,600,000**	
2 11 06 2.01	**Pembinaan dan Pengawasan Terhadap Usaha dan/atau Kegiatan yang Izin Lingkungan dan Izin PPLH diterbitkan oleh Pemerintah Daerah Kabupaten/Kota**	Jumlah rekomendasi ijin lingkungan, ijin PPLH dan pengawasan kegiatan usaha	unit		unit	125 unit	**220,000,000**						125 unit	**226,600,000**	
2 11 06 2.01 01	Fasilitasi Pemenuhan Ketentuan dan Kewajiban Izin Lingkungan dan/atau Izin PPLH	Jumlah pelayanan ijin lingkungan (UKL UPL, AMDAL) dan Ijin PPLH (IPLC)				100 unit	140,000,000	Kab. Kebumen, Semua Kecamatan, Semua Kelurahan	Dana Transfer Umum-Dana Alokasi Umum	Membangun Lingkungan Hidup, Meningkatkan Ketahanan Bencana Dan Perubahan Iklim	5. Peningkatan Kondusivitas Wilayah dan Mitigasi Bencana	Kelompok/unit usaha/masyarakat	100 unit	144,200,000	DINAS LINGKUNGAN HIDUP, KELAUTAN DAN PERIKANAN

Rancangan Akhir Rencana Kerja Pemerintah Daerah (RKPD)
Kabupaten Kebumen
Tahun 2022

Kode	Urusan/ Bidang Urusan/ Program/ Kegiatan/ Sub Kegiatan	Indikator Program/ Kegiatan/ Sub Kegiatan	Target Akhir Periode RPJMD	Realisasi Capaian RKPD Tahun 2020	Prakiraan Capaian Target RKPD Tahun 2021	Capaian Kinerja dan Kerangka Pendanaan						Kelompok Sasaran	Prakiraan Maju Rencana Tahun 2023		Perangkat Daerah Penanggung Jawab
						Target 2022	Pagu Indikatif	Lokasi	Sumber Dana	Prioritas			Target	Pagu Indikatif	
										Nasional	Daerah				
2 11 06 2.01 03	Pengawasan Usaha dan/atau Kegiatan yang Izin Lingkungan Hidup, Izin PPLH yang Diterbitkan oleh Pemerintah Daerah Kabupaten/Kota	Jumlah kegiatan usaha yang diawasi				25 unit	80,000,000	Kab. Kebumen, Semua Kecamatan, Semua Kelurahan	Dana Transfer Umum-Dana Alokasi Umum	Membangun Lingkungan Hidup, Meningkatkan Ketahanan Bencana Dan Perubahan Iklim	5. Peningkatan Kondusivitas Wilayah dan Mitigasi Bencana	Kelompok/unit usaha/masyarakat	25 unit	82,400,000	DINAS LINGKUNGAN HIDUP, KELAUTAN DAN PERIKANAN
2 11 08	**PROGRAM PENINGKATAN PENDIDIKAN, PELATIHAN DAN PENYULUHAN LINGKUNGAN HIDUP UNTUK MASYARAKAT**	Persentase desa dan kelurahan yang memiliki peraturan lingkungan hidup	%		%	13,26 %	**254,000,000**						13,26 %	**289,000,000**	
2 11 08 2.01	**Penyelenggaraan Pendidikan, Pelatihan, dan Penyuluhan Lingkungan Hidup untuk Lembaga Kemasyarakatan Tingkat Daerah Kabupaten/Kota**	Jumlah pendampingan penyusunan perdes dan adiwiyata	kegiatan		kegiatan	13 kegiatan	**254,000,000**						13 kegiatan	**289,000,000**	
2 11 08 2.01 01	Peningkatan Kapasitas dan Kompetensi Sumber Daya Manusia Bidang Lingkungan Hidup untuk Lembaga Kemasyarakatan	Jumlah desa yang dilakukan pendampingan penyusunan perdes				7 desa	134,000,000	Kab. Kebumen, Semua Kecamatan, Semua Kelurahan	Dana Transfer Umum-Dana Alokasi Umum	Membangun Lingkungan Hidup, Meningkatkan Ketahanan Bencana Dan Perubahan Iklim	5. Peningkatan Kondusivitas Wilayah dan Mitigasi Bencana	Desa/kelurahan /sekolah di Kab. Kebumen	7 desa	164,000,000	DINAS LINGKUNGAN HIDUP, KELAUTAN DAN PERIKANAN
2 11 08 2.01 02	Pendampingan Gerakan Peduli Lingkungan Hidup	Jumlah sekolah yang dilakukan pembinaan sekolah adiwiyata dan Gerakan Peduli dan Berbudaya Lingkungan Hidup di Sekolah				6 sekolah	120,000,000	Kab. Kebumen, Semua Kecamatan, Semua Kelurahan	Dana Transfer Umum-Dana Alokasi Umum	Membangun Lingkungan Hidup, Meningkatkan Ketahanan Bencana Dan Perubahan Iklim	5. Peningkatan Kondusivitas Wilayah dan Mitigasi Bencana	Desa/kelurahan /sekolah di Kab. Kebumen	6 sekolah	125,000,000	DINAS LINGKUNGAN HIDUP, KELAUTAN DAN PERIKANAN
2 11 09	**PROGRAM PENGHARGAAN LINGKUNGAN HIDUP UNTUK MASYARAKAT**	Persentase fasilitasi penghargaan lingkungan hidup	%		%	33,33 %	**175,000,000**						33,33 %	**180,000,000**	
2 11 09 2.01	**Pemberian Penghargaan Lingkungan Hidup Tingkat Daerah Kabupaten/Kota**	Jumlah kegiatan penyiapan titik pantau dan penghargaan lingkungan hidup	kegiatan		kegiatan	17 kegiatan	**175,000,000**						17 kegiatan	**180,000,000**	
2 11 09 2.01 01	Penilaian Kinerja Masyarakat/Lembaga Masyarakat/Dunia Usaha/Dunia Pendidikan/ Filantropi dalam Perlindungan dan Pengelolaan Lingkungan Hidup	Jumlah kegiatan penyiapan titik pantau dan penghargaan lingkungan hidup				17 kegiatan	175,000,000	Kab. Kebumen, Semua Kecamatan, Semua Kelurahan	Dana Transfer Umum-Dana Alokasi Umum	Membangun Lingkungan Hidup, Meningkatkan Ketahanan Bencana Dan Perubahan Iklim	5. Peningkatan Kondusivitas Wilayah dan Mitigasi Bencana	Seluruh kelompok masyarakat di Kab. Kebumen	17 kegiatan	180,000,000	DINAS LINGKUNGAN HIDUP, KELAUTAN DAN PERIKANAN
2 11 10	**PROGRAM PENANGANAN PENGADUAN LINGKUNGAN HIDUP**	Persentase penanganan pengaduan masyarakat	%		%	100 %	**80,000,000**						100 %	**91,200,000**	
2 11 10 2.01	**Penyelesaian Pengaduan Masyarakat di Bidang Perlindungan dan Pengelolaan Lingkungan Hidup (PPLH) Kabupaten/Kota**	Jumlah koordinasi penerapan sanksi lingkungan hidup dan fasilitasi penanganan pengaduan masyarakat terhadap PPLH	unit		unit	20 unit	**80,000,000**						20 unit	**91,200,000**	

Rancangan Akhir Rencana Kerja Pemerintah Daerah (RKPD)
Kabupaten Kebumen
Tahun 2022

Kode	Urusan/ Bidang Urusan/ Program/ Kegiatan/ Sub Kegiatan	Indikator Program/ Kegiatan/ Sub Kegiatan	Target Akhir Periode RPJMD	Realisasi Capaian RKPD Tahun 2020	Prakiraan Capaian Target RKPD Tahun 2021	Capaian Kinerja dan Kerangka Pendanaan						Kelompok Sasaran	Prakiraan Maju Rencana Tahun 2023		Perangkat Daerah Penanggung Jawab
						Target 2022	Pagu Indikatif	Lokasi	Sumber Dana	Prioritas			Target	Pagu Indikatif	
										Nasional	Daerah				
2 11 10 2.01 01	Pengelolaan Pengaduan Masyarakat terhadap PPLH Kabupaten/Kota	Jumlah fasilitasai pengelolaan pengaduan masyarakat terhadap PPLH				10 unit	40,000,000	Semua Kab/Kota, Semua Kecamatan, Semua Kelurahan Kab. Kebumen, Semua Kecamatan, Semua Kelurahan	Dana Transfer Umum-Dana Alokasi Umum	Membangun Lingkungan Hidup, Meningkatkan Ketahanan Bencana Dan Perubahan Iklim	5. Peningkatan Kondusivitas Wilayah dan Mitigasi Bencana	Seluruh masyarakat di Kabupaten Kebumen	10 unit	41,200,000	DINAS LINGKUNGAN HIDUP, KELAUTAN DAN PERIKANAN
2 11 10 2.01 02	Koordinasi dan Sinkronisasi Penerapan Sanksi Administrasi, Penyelesaian Sengketa, dan/atau Penyidikan Lingkungan Hidup di Luar Pengadilan atau melalui Pengadilan	Jumlah fasilitasi koordinasi penerapan sanksi lingkungan hidup				10 unit	40,000,000	Semua Kab/Kota, Semua Kecamatan, Semua Kelurahan Kab. Kebumen, Semua Kecamatan, Semua Kelurahan	Dana Transfer Umum-Dana Alokasi Umum	Membangun Lingkungan Hidup, Meningkatkan Ketahanan Bencana Dan Perubahan Iklim	5. Peningkatan Kondusivitas Wilayah dan Mitigasi Bencana	Seluruh masyarakat di Kabupaten Kebumen	10 unit	50,000,000	DINAS LINGKUNGAN HIDUP, KELAUTAN DAN PERIKANAN
2 11 11	**PROGRAM PENGELOLAAN PERSAMPAHAN**	Persentase jumlah sampah yang terkurangi melalui 3R	%		%	26 %	**9,846,578,000**						26 %	**13,547,027,000**	
2 11 11 2.01	**Pengelolaan Sampah**	Jumlah pengelolaan sampah	paket		paket	104 paket	**9,846,578,000**						104 paket	**13,547,027,000**	
2 11 11 2.01 01	Penyusunan Kebijakan dan Strategi Daerah Pengelolaan Sampah Kabupaten/Kota	Jumlah dokumen Jakstrada/review capaian jakstrada				1 paket	30,000,000	Semua Kab/Kota, Semua Kecamatan, Semua Kelurahan Kab. Kebumen, Semua Kecamatan, Semua Kelurahan	Dana Transfer Umum-Dana Alokasi Umum	Memperkuat Infrastruktur Untuk Mendukung Pengembangan Ekonomi Dan Pelayanan Dasar	4. Perbaikan Infrastruktur untuk Pengembangan Perekonomian Darah	Seluruh masyarakat di Kabupaten Kebumen	1 paket	35,000,000	DINAS LINGKUNGAN HIDUP, KELAUTAN DAN PERIKANAN
2 11 11 2.01 02	Pengurangan Sampah dengan melakukan Pembatasan, Pendauran Ulang dan Pemanfaatan Kembali	Jumlah pendampingan pengelolaan TPST/pembentukan bank sampah				90 unit	175,000,000	Semua Kab/Kota, Semua Kecamatan, Semua Kelurahan	Dana Transfer Umum-Dana Alokasi Umum	Memperkuat Infrastruktur Untuk Mendukung Pengembangan Ekonomi Dan Pelayanan Dasar	4. Perbaikan Infrastruktur untuk Pengembangan Perekonomian Darah	Seluruh masyarakat di Kabupaten Kebumen	90 unit	341,908,000	DINAS LINGKUNGAN HIDUP, KELAUTAN DAN PERIKANAN
2 11 11 2.01 03	Penanganan Sampah dengan melakukan Pemilahan, Pengumpulan, Pengangkutan, Pengolahan, dan Pemrosesan Akhir Sampah di TPA/TPST/SPA Kabupaten/Kota	Jumlah pelayanan pengelolaan sampah (UPTD Wilayah Barat) Jumlah pelayanan pengelolaan sampah (UPTD Wilayah Timur)				12 bulan 12 bulan	7,072,114,000	Kab. Kebumen, Semua Kecamatan, Semua Kelurahan	Dana Transfer Umum-Dana Alokasi Umum	Memperkuat Infrastruktur Untuk Mendukung Pengembangan Ekonomi Dan Pelayanan Dasar	4. Perbaikan Infrastruktur untuk Pengembangan Perekonomian Darah	Seluruh masyarakat di Kabupaten Kebumen	12 bulan 12 bulan	7,721,406,000	DINAS LINGKUNGAN HIDUP, KELAUTAN DAN PERIKANAN
2 11 11 2.01 04	Peningkatan Peran serta Masyarakat dalam Pengelolaan Persampahan	Jumlah pendampingan/sosialisasi pengelolaan persampahan 3R				5 unit	250,000,000	Semua Kab/Kota, Semua Kecamatan, Semua Kelurahan	Dana Transfer Umum-Dana Alokasi Umum	Memperkuat Infrastruktur Untuk Mendukung Pengembangan Ekonomi Dan Pelayanan Dasar	4. Perbaikan Infrastruktur untuk Pengembangan Perekonomian Darah	Seluruh masyarakat di Kabupaten Kebumen	5 unit	275,000,000	DINAS LINGKUNGAN HIDUP, KELAUTAN DAN PERIKANAN

Rancangan Akhir Rencana Kerja Pemerintah Daerah (RKPD)
Kabupaten Kebumen
Tahun 2022

Kode	Urusan/ Bidang Urusan/ Program/ Kegiatan/ Sub Kegiatan	Indikator Program/ Kegiatan/ Sub Kegiatan	Target Akhir Periode RPJMD	Realisasi Capaian RKPD Tahun 2020	Prakiraan Capaian Target RKPD Tahun 2021	Capaian Kinerja dan Kerangka Pendanaan						Kelompok Sasaran	Prakiraan Maju Rencana Tahun 2023		Perangkat Daerah Penanggung Jawab
						Target 2022	Pagu Indikatif	Lokasi	Sumber Dana	Prioritas			Target	Pagu Indikatif	
										Nasional	Daerah				
								Kab. Kebumen, Semua Kecamatan, Semua Kelurahan							
2 11 11 2.01 07	Penyediaan Sarana dan Prasarana Pengelolaan Persampahan di TPA/TPST/SPA Kabupaten/Kota	Jumlah dokumen perencanaan pembangunan sarana persampahan, supervisi pembangunan sarpras persampahan, sarana dan prasarana pengelolaan persampahan yang dibangun/ dipelihara/ diadakan				12 paket	2,319,464,000	Semua Kab/Kota, Semua Kecamatan, Semua Kelurahan Kab. Kebumen, Petanahan, Podourip	Dana Transfer Umum-Dana Alokasi Umum	Memperkuat Infrastruktur Untuk Mendukung Pengembangan Ekonomi Dan Pelayanan Dasar	4. Perbaikan Infrastruktur untuk Pengembangan Perekonomian Darah	Seluruh masyarakat di Kabupaten Kebumen	12 paket	5,173,713,000	DINAS LINGKUNGAN HIDUP, KELAUTAN DAN PERIKANAN
3	**URUSAN PEMERINTAHAN PILIHAN**														
3 25	**URUSAN PEMERINTAHAN BIDANG KELAUTAN DAN PERIKANAN**						**15,791,686,000**							**12,370,854,000**	
3 25 03	**PROGRAM PENGELOLAAN PERIKANAN TANGKAP**	Persentase peningkatan produksi perikanan tangkap	%		%	2,5 %	**6,182,990,000**						2,5 %	**5,381,325,000**	
3 25 03 2.01	**Pengelolaan Penangkapan Ikan di Wilayah Sungai, Danau, Waduk, Rawa, dan Genangan Air Lainnya yang dapat Diusahakan dalam 1 (satu) Daerah Kabupaten/ Kota**	Jumlah produksi perikanan tangkap	Ton		Ton	9136.73 Ton	**4,395,490,000**						9136.73 Ton	**3,921,825,000**	
3 25 03 2.01 02	Penyediaan Prasarana Usaha Perikanan Tangkap	Jumlah Prasarana Tempat Pelelangan Ikan (TPI) Yang Dibangun/Direhabilitasi				3 Unit	3,200,000,000	Kab. Kebumen, Ayah, Argopeni Kab. Kebumen, Ayah, Karangduwur Kab. Kebumen, Klirong, Tanggulangin	Dana Transfer Umum-Dana Alokasi Umum	Memperkuat Ketahanan Ekonomi Untuk Pertumbuhan Yang Berkualitas dan Berkeadilan	3. Pemulihan Kapasitas Ekonomi melalui Pemberdayaan Lokal Berbasis Komoditas Unggulan	Kelompok Usaha Bersama (KUB), Rukun Nelayan dan TPI	3 Unit	3,000,000,000	DINAS LINGKUNGAN HIDUP, KELAUTAN DAN PERIKANAN
3 25 03 2.01 03	Penjaminan Ketersediaan Sarana Usaha Perikanan Tangkap	Jumlah unit fasilitasi sarana usaha perikanan tangkap				43 unit	1,195,490,000	Kab. Kebumen, Ayah, Argopeni Kab. Kebumen, Ayah, Karangduwur Kab. Kebumen, Ayah, Srati Kab. Kebumen, Ayah, Pasir Kab. Kebumen, Ayah, Watukelir Kab. Kebumen, Ayah, Kalipoh Kab. Kebumen, Puring, Surorejan Kab. Kebumen, Klirong, Tanggulangin Kab. Kebumen, Klirong, Pandanlor	PENDAPATAN ASLI DAERAH (PAD)	Memperkuat Ketahanan Ekonomi Untuk Pertumbuhan Yang Berkualitas dan Berkeadilan	3. Pemulihan Kapasitas Ekonomi melalui Pemberdayaan Lokal Berbasis Komoditas Unggulan	Kelompok Usaha Bersama (KUB), Rukun Nelayan dan TPI	43 unit	921,825,000	DINAS LINGKUNGAN HIDUP, KELAUTAN DAN PERIKANAN

Rancangan Akhir Rencana Kerja Pemerintah Daerah (RKPD)
Kabupaten Kebumen
Tahun 2022

Kode	Urusan/ Bidang Urusan/ Program/ Kegiatan/ Sub Kegiatan	Indikator Program/ Kegiatan/ Sub Kegiatan	Target Akhir Periode RPJMD	Realisasi Capaian RKPD Tahun 2020	Prakiraan Capaian Target RKPD Tahun 2021	Capaian Kinerja dan Kerangka Pendanaan						Kelompok Sasaran	Prakiraan Maju Rencana Tahun 2023		Perangkat Daerah Penanggung Jawab
						Target 2022	Pagu Indikatif	Lokasi	Sumber Dana	Prioritas			Target	Pagu Indikatif	
										Nasional	Daerah				
								Kab. Kebumen, Padureso, Sendangdalem							
3 25 03 2.02	**Pemberdayaan Nelayan Kecil dalam Daerah Kabupaten/Kota**	Jumlah kelompok usaha bersama (KUB) yang mendapatkan pembinaan, pendidikan, pelatihan dan pemantauan	Kelompok		Kelompok	37 Kelompok	**554,500,000**						37 Kelompok	**265,600,000**	
3 25 03 2.02 01	Pengembangan Kapasitas Nelayan Kecil	Jumlah Kelompok Usaha Bersama (KUB) yang mendapatkan pembinaan, pendidikan dan pelatihan				12 Kelompok	454,500,000	Kab. Kebumen, Semua Kecamatan, Semua Kelurahan	Dana Transfer Umum-Dana Alokasi Umum	Memperkuat Ketahanan Ekonomi Untuk Pertumbuhan Yang Berkualitas dan Berkeadilan	3. Pemulihan Kapasitas Ekonomi melalui Pemberdayaan Lokal Berbasis Komoditas Unggulan	Nelayan Yang Tergabung dalam Kelompok, Rukun Nelayan, Kelompok Usaha Bersama (KUB)	12 Kelompok	215,600,000	DINAS LINGKUNGAN HIDUP, KELAUTAN DAN PERIKANAN
3 25 03 2.02 02	Pelaksanaan Fasilitasi Pembentukan dan Pengembangan Kelembagaan Nelayan Kecil	Jumlah kelompok usaha bersama (KUB) yang mendapatkan pemantauan				25 kelompok	100,000,000	Kab. Kebumen, Semua Kecamatan, Semua Kelurahan	PENDAPATAN ASLI DAERAH (PAD)	Memperkuat Ketahanan Ekonomi Untuk Pertumbuhan Yang Berkualitas dan Berkeadilan	3. Pemulihan Kapasitas Ekonomi melalui Pemberdayaan Lokal Berbasis Komoditas Unggulan	Nelayan Yang Tergabung dalam Kelompok, Rukun Nelayan, Kelompok Usaha Bersama (KUB)	25 kelompok	50,000,000	DINAS LINGKUNGAN HIDUP, KELAUTAN DAN PERIKANAN
3 25 03 2.03	**Pengelolaan dan Penyelenggaraan Tempat Pelelangan Ikan (TPI)**	Jumlah Tempat Pelelangan Ikan (TPI) Yang Mendapatkan Sarana Operasional	Unit		Unit	8 Unit	**1,173,000,000**						8 Unit	**1,131,800,000**	
3 25 03 2.03 02	Pelayanan Penyelenggaraan Tempat Pelelangan Ikan (TPI)	Jumlah Tempat Pelelangan Ikan (TPI) yang mendapatkan sarana operasional				8 Lokasi	1,173,000,000	Kab. Kebumen, Ayah, Argopeni Kab. Kebumen, Ayah, Karangduwur Kab. Kebumen, Ayah, Pasir Kab. Kebumen, Ayah, Ayah Kab. Kebumen, Puring, Tambakmulyo Kab. Kebumen, Petanahan, Tegalretno Kab. Kebumen, Klirong, Tanggulangin Kab. Kebumen, Mirit, Rowo	Dana Transfer Umum-Dana Alokasi Umum	Memperkuat Ketahanan Ekonomi Untuk Pertumbuhan Yang Berkualitas dan Berkeadilan	3. Pemulihan Kapasitas Ekonomi melalui Pemberdayaan Lokal Berbasis Komoditas Unggulan	Nelayan, KUB	8 Lokasi	1,131,800,000	DINAS LINGKUNGAN HIDUP, KELAUTAN DAN PERIKANAN
3 25 03 2.04	**Penerbitan Tanda Daftar Kapal Perikanan Berukuran sampai dengan 10 GT di Wilayah Sungai, Danau, Waduk, Rawa, dan Genangan Air Lainnya yang dapat Diusahakan dalam 1 (satu) Daerah Kabupaten/Kota**	Persentase kapal perikanan yang berijin	%		%	31.05 %	**60,000,000**						31.05 %	**62,100,000**	
3 25 03 2.04 02	Pelayanan Penerbitan Tanda Daftar Kapal Perikanan Berukuran sampai dengan 10 GT	Jumlah Bukti Pencatatan Kapal Perikanan (BPKP) Yang Diterbitkan				476 Dokumen	60,000,000	Kab. Kebumen, Kebumen, Kawedusan	Dana Transfer Umum-Dana Alokasi Umum	Memperkuat Ketahanan Ekonomi Untuk Pertumbuhan Yang Berkualitas dan Berkeadilan	3. Pemulihan Kapasitas Ekonomi melalui Pemberdayaan Lokal Berbasis Komoditas	KUB	476 Dokumen	62,100,000	DINAS LINGKUNGAN HIDUP, KELAUTAN DAN PERIKANAN

Rancangan Akhir Rencana Kerja Pemerintah Daerah (RKPD)
Kabupaten Kebumen
Tahun 2022

Kode	Urusan/ Bidang Urusan/ Program/ Kegiatan/ Sub Kegiatan	Indikator Program/ Kegiatan/ Sub Kegiatan	Target Akhir Periode RPJMD	Realisasi Capaian RKPD Tahun 2020	Prakiraan Capaian Target RKPD Tahun 2021	Capaian Kinerja dan Kerangka Pendanaan						Kelompok Sasaran	Prakiraan Maju Rencana Tahun 2023		Perangkat Daerah Penanggung Jawab
						Target 2022	Pagu Indikatif	Lokasi	Sumber Dana	Prioritas			Target	Pagu Indikatif	
										Nasional	Daerah				
											Unggulan				
3 25 04	**PROGRAM PENGELOLAAN PERIKANAN BUDIDAYA**	Persentase peningkatan nilai produksi perikanan budidaya	%		%	10 %	**7,758,696,000**						10 %	**5,027,168,000**	
3 25 04 2.03	**Penerbitan Tanda Daftar bagi Pembudi Daya Ikan Kecil (TDPIK) dalam 1 (satu) Daerah Kabupaten/Kota**	Jumlah tanda daftar usaha perikananbudidaya yang diterbitkan	Dokumen		Dokumen	100 Dokumen	**50,000,000**						100 Dokumen	**52,500,000**	
3 25 04 2.03 02	Pelayanan Penerbitan Tanda Daftar bagi Pembudi Dayaan Ikan Kecil (TDPIK) dalam 1 (satu) Daerah Kabupaten/Kota	Jumlah tanda daftar usaha perikanan budidaya yang diterbitkan				100 dokumen	50,000,000	Kab. Kebumen, Puring, Semua Kelurahan Kab. Kebumen, Petanahan, Semua Kelurahan Kab. Kebumen, Klirong, Semua Kelurahan	Dana Transfer Umum-Dana Alokasi Umum	Memperkuat Ketahanan Ekonomi Untuk Pertumbuhan Yang Berkualitas dan Berkeadilan	3. Pemulihan Kapasitas Ekonomi melalui Pemberdayaan Lokal Berbasis Komoditas Unggulan	Pokdakan	100 dokumen	52,500,000	DINAS LINGKUNGAN HIDUP, KELAUTAN DAN PERIKANAN
3 25 04 2.04	**Pengelolaan Pembudidayaan Ikan**	Peningkatan produksi perikanan budidaya	Ton		Ton	92.66 Ton	**7,708,696,000**						92.66 Ton	**4,974,668,000**	
3 25 04 2.04 02	Penyediaan Prasarana Pembudidayaan Ikan dalam 1 (satu) Daerah Kabupaten/Kota	Jumlah prasarana pembudidayaan ikan kabupaten yang dibangun/direhabilitasi				2 unit	684,000,000	Kab. Kebumen, Ayah, Ayah Kab. Kebumen, Rowokele, Pringtutul	PENDAPATAN ASLI DAERAH (PAD)	Memperkuat Ketahanan Ekonomi Untuk Pertumbuhan Yang Berkualitas dan Berkeadilan	3. Pemulihan Kapasitas Ekonomi melalui Pemberdayaan Lokal Berbasis Komoditas Unggulan	Tambak Dinas, BBI Pringtutul, Pokdakan penerima sarana, Pengawasan, Pemantauan, Tenaga Honorer dan Masyarakat pembudidaya ikan	2 unit	1,879,500,000	DINAS LINGKUNGAN HIDUP, KELAUTAN DAN PERIKANAN
3 25 04 2.04 03	Penjaminan Ketersediaan Sarana Pembudidayaan Ikan dalam 1 (satu) Daerah Kabupaten/Kota	Jumlah kelompok pembudidaya ikan (Pokdakan) yang mendapatkan fasilitasi sarana budidaya ikan				89 kelompok	6,304,696,000	Kab. Kebumen, Ayah, Semua Kelurahan Kab. Kebumen, Buayan, Semua Kelurahan Kab. Kebumen, Puring, Semua Kelurahan Kab. Kebumen, Petanahan, Semua Kelurahan Kab. Kebumen, Klirong, Semua Kelurahan Kab. Kebumen, Buluspesantren, Semua Kelurahan Kab. Kebumen, Ambal, Semua Kelurahan Kab. Kebumen, Mirit, Semua Kelurahan Kab. Kebumen, Prembun,	PENDAPATAN ASLI DAERAH (PAD)	Memperkuat Ketahanan Ekonomi Untuk Pertumbuhan Yang Berkualitas dan Berkeadilan	3. Pemulihan Kapasitas Ekonomi melalui Pemberdayaan Lokal Berbasis Komoditas Unggulan	Tambak Dinas, BBI Pringtutul, Pokdakan penerima sarana, Pengawasan, Pemantauan, Tenaga Honorer dan Masyarakat pembudidaya ikan	89 kelompok	2,339,168,000	DINAS LINGKUNGAN HIDUP, KELAUTAN DAN PERIKANAN

Rancangan Akhir Rencana Kerja Pemerintah Daerah (RKPD)
Kabupaten Kebumen
Tahun 2022

Kode	Urusan/ Bidang Urusan/ Program/ Kegiatan/ Sub Kegiatan	Indikator Program/ Kegiatan/ Sub Kegiatan	Target Akhir Periode RPJMD	Realisasi Capaian RKPD Tahun 2020	Prakiraan Capaian Target RKPD Tahun 2021	Capaian Kinerja dan Kerangka Pendanaan						Kelompok Sasaran	Prakiraan Maju Rencana Tahun 2023		Perangkat Daerah Penanggung Jawab
						Target 2022	Pagu Indikatif	Lokasi	Sumber Dana	Prioritas			Target	Pagu Indikatif	
										Nasional	Daerah				
								Semua Kelurahan Kab. Kebumen, Kutowinangun, Semua Kelurahan Kab. Kebumen, Alian, Semua Kelurahan Kab. Kebumen, Kebumen, Semua Kelurahan Kab. Kebumen, Pejagoan, Semua Kelurahan Kab. Kebumen, Sruweng, Semua Kelurahan Kab. Kebumen, Adimulyo, Semua Kelurahan Kab. Kebumen, Kuwarasan, Semua Kelurahan Kab. Kebumen, Rowokele, Semua Kelurahan Kab. Kebumen, Sempor, Semua Kelurahan Kab. Kebumen, Gombong, Semua Kelurahan Kab. Kebumen, Karanganyar, Semua Kelurahan Kab. Kebumen, Karanggayam, Semua Kelurahan Kab. Kebumen, Sadang, Semua Kelurahan Kab. Kebumen, Bonorowo, Semua Kelurahan Kab. Kebumen, Padureso, Semua Kelurahan						

Rancangan Akhir Rencana Kerja Pemerintah Daerah (RKPD)
Kabupaten Kebumen
Tahun 2022

Kode	Urusan/ Bidang Urusan/ Program/ Kegiatan/ Sub Kegiatan	Indikator Program/ Kegiatan/ Sub Kegiatan	Target Akhir Periode RPJMD	Realisasi Capaian RKPD Tahun 2020	Prakiraan Capaian Target RKPD Tahun 2021	Capaian Kinerja dan Kerangka Pendanaan						Kelompok Sasaran	Prakiraan Maju Rencana Tahun 2023		Perangkat Daerah Penanggung Jawab
						Target 2022	Pagu Indikatif	Lokasi	Sumber Dana	Prioritas			Target	Pagu Indikatif	
										Nasional	Daerah				
								Kab. Kebumen, Poncowarno, Semua Kelurahan Kab. Kebumen, Karangsambung, Semua Kelurahan							
3 25 04 2.04 04	Pengelolaan Kesehatan Ikan dan Lingkungan Budidaya dalam 1 (satu) Daerah Kabupaten/Kota	Jumlah kelompok pembudidaya ikan (Pokdakan) yang mendapatkan pengawasan kesehatan lingkungan pembudidayaan ikan				50 Kelompok	100,000,000	Kab. Kebumen, Semua Kecamatan, Semua Kelurahan	PENDAPATAN ASLI DAERAH (PAD)	Memperkuat Ketahanan Ekonomi Untuk Pertumbuhan Yang Berkualitas dan Berkeadilan	3. Pemulihan Kapasitas Ekonomi melalui Pemberdayaan Lokal Berbasis Komoditas Unggulan	Tambak Dinas, BBI Pringtutul, Pokdakan penerima sarana, Pengawasan, Pemantauan, Tenaga Honorer dan Masyarakat pembudidaya ikan	50 Kelompok	105,000,000	DINAS LINGKUNGAN HIDUP, KELAUTAN DAN PERIKANAN
3 25 04 2.04 05	Pembinaan dan Pemantauan Pembudidayaan Ikan di Darat	Jumlah kelompok pembudidaya ikan (pokdakan) yang mendapatkan pembinaan dan pemantauan				100 Kelompok	170,000,000	Kab. Kebumen, Semua Kecamatan, Semua Kelurahan	PENDAPATAN ASLI DAERAH (PAD)	Memperkuat Ketahanan Ekonomi Untuk Pertumbuhan Yang Berkualitas dan Berkeadilan	3. Pemulihan Kapasitas Ekonomi melalui Pemberdayaan Lokal Berbasis Komoditas Unggulan	Tambak Dinas, BBI Pringtutul, Pokdakan penerima sarana, Pengawasan, Pemantauan, Tenaga Honorer dan Masyarakat pembudidaya ikan	100 Kelompok	178,500,000	DINAS LINGKUNGAN HIDUP, KELAUTAN DAN PERIKANAN
3 25 04 2.04 06	Perencanaan, Pengembangan, Pemanfaatan dan Perlindungan Lahan untuk Pembudidayaan Ikan di Darat	Jumlah Balai Benih Ikan (BBI) dan Tambak Dinas yang mendapatkan sarana operasional				2 Unit	450,000,000	Kab. Kebumen, Ayah, Ayah Kab. Kebumen, Rowokele, Pringtutul	PENDAPATAN ASLI DAERAH (PAD)	Memperkuat Ketahanan Ekonomi Untuk Pertumbuhan Yang Berkualitas dan Berkeadilan	3. Pemulihan Kapasitas Ekonomi melalui Pemberdayaan Lokal Berbasis Komoditas Unggulan	Tambak Dinas, BBI Pringtutul, Pokdakan penerima sarana, Pengawasan, Pemantauan, Tenaga Honorer dan Masyarakat pembudidaya ikan	2 Unit	472,500,000	DINAS LINGKUNGAN HIDUP, KELAUTAN DAN PERIKANAN
3 25 05	**PROGRAM PENGAWASAN SUMBER DAYA KELAUTAN DAN PERIKANAN**	Cakupan wilayah Perairan Umum Daratan (PUD) yang mendapatkan pelestarian sumberdaya perikanan	%		%	15 %	**280,000,000**						15 %	**294,000,000**	
3 25 05 2.01	**Pengawasan Sumber Daya Perikanan di Wilayah Sungai, Danau, Waduk, Rawa, dan Genangan Air Lainnya yang dapat Diusahakan Dalam Kabupaten/Kota**	Jumlah perairan umum daratan (PUD) yang mendapatkan pelestarian sumberdaya perikanan	Lokasi		Lokasi	7 Lokasi	**280,000,000**						7 Lokasi	**294,000,000**	
3 25 05 2.01 01	Pengawasan Usaha Perikanan Tangkap di Wilayah Sungai, Danau, Waduk, Rawa, dan Genangan Air Lainnya yang dapat Diusahakan dalam Kabupaten/Kota	Jumlah perairan umum daratan (PUD) yang mendapatkan pelestarian sumberdaya perikanan				7 Lokasi	280,000,000	Kab. Kebumen, Ayah, Watukelir Kab. Kebumen, Ayah, Bulurejo Kab. Kebumen, Buayan, Pakuran Kab. Kebumen, Kebumen, Gesikan Kab. Kebumen, Sempor, Sempor	Dana Transfer Umum-Dana Alokasi Umum	Memperkuat Ketahanan Ekonomi Untuk Pertumbuhan Yang Berkualitas dan Berkeadilan	3. Pemulihan Kapasitas Ekonomi melalui Pemberdayaan Lokal Berbasis Komoditas Unggulan	Pokmaswas	7 Lokasi	294,000,000	DINAS LINGKUNGAN HIDUP, KELAUTAN DAN PERIKANAN

Rancangan Akhir Rencana Kerja Pemerintah Daerah (RKPD)
Kabupaten Kebumen
Tahun 2022

Kode	Urusan/ Bidang Urusan/ Program/ Kegiatan/ Sub Kegiatan	Indikator Program/ Kegiatan/ Sub Kegiatan	Target Akhir Periode RPJMD	Realisasi Capaian RKPD Tahun 2020	Prakiraan Capaian Target RKPD Tahun 2021	Capaian Kinerja dan Kerangka Pendanaan						Kelompok Sasaran	Prakiraan Maju Rencana Tahun 2023		Perangkat Daerah Penanggung Jawab
						Target 2022	Pagu Indikatif	Lokasi	Sumber Dana	Prioritas			Target	Pagu Indikatif	
										Nasional	Daerah				
								Kab. Kebumen, Sempor, Kedungwringin Kab. Kebumen, Karanggayam, Penimbun						
3 25 06	**PROGRAM PENGOLAHAN DAN PEMASARAN HASIL PERIKANAN**	Persentase peningkatan nilai produksi usaha perikanan	%		%	25 %	**1,570,000,000**						25 %	**1,668,361,000**	
3 25 06 2.02	**Pembinaan Mutu dan Keamanan Hasil Perikanan Bagi Usaha Pengolahan dan Pemasaran Skala Mikro dan Kecil**	Jumlah kelompok usaha garam (Kugar) serta kelompok pengolahan dan pemasaran (Poklahsar) yang mendapatkan pembinaan	Kelompok		Kelompok	18 Kelompok	**220,000,000**						18 Kelompok	**231,000,000**	
3 25 06 2.02 01	Pelaksanaan Bimbingan dan Penerapan Persyaratan atau Standar pada Usaha Pengolahan dan Pemasaran Skala Mikro dan Kecil	Jumlah Kelompok Usaha Garam (Kugar) serta Kelompok Pengolahan dan Pemasaran (Poklahsar) yang mendapatkan pembinaan				18 kelompok	220,000,000	Kab. Kebumen, Semua Kecamatan, Semua Kelurahan Kab. Kebumen, Kutowinangun, Ungaran	Dana Transfer Umum-Dana Alokasi Umum	Memperkuat Ketahanan Ekonomi Untuk Pertumbuhan Yang Berkualitas dan Berkeadilan	3. Pemulihan Kapasitas Ekonomi melalui Pemberdayaan Lokal Berbasis Komoditas Unggulan	Poklahsar, Kugar	18 kelompok	231,000,000	DINAS LINGKUNGAN HIDUP, KELAUTAN DAN PERIKANAN
3 25 06 2.03	**Penyediaan dan Penyaluran Bahan Baku Industri Pengolahan Ikan dalam 1 (satu) Daerah Kabupaten/ Kota**	Peningkatan produksi hasil pengolahan perikanan dan garam	Ton		Ton	90.54 Ton	**1,350,000,000**						90.54 Ton	**1,437,361,000**	
3 25 06 2.03 01	Peningkatan Ketersediaan Ikan untuk Konsumsi dan Usaha Pengolahan dalam 1 (satu) Daerah Kabupaten/Kota	Jumlah kegiatan promosi produk perikanan dan sosialisasi GEMARIKAN				3 Kali	200,000,000	Kab. Kebumen, Semua Kecamatan, Semua Kelurahan Kab. Kebumen, Kutowinangun, Ungaran	Dana Transfer Umum-Dana Alokasi Umum	Memperkuat Ketahanan Ekonomi Untuk Pertumbuhan Yang Berkualitas dan Berkeadilan	3. Pemulihan Kapasitas Ekonomi melalui Pemberdayaan Lokal Berbasis Komoditas Unggulan	Poklahsar, Kugar	3 Kali	210,000,000	DINAS LINGKUNGAN HIDUP, KELAUTAN DAN PERIKANAN
3 25 06 2.03 02	Pemberian Fasilitas bagi Pelaku Usaha Perikanan Skala Mikro dan Kecil dalam 1 (satu) Daerah Kabupaten/Kota	Jumlah Kelompok Usaha Garam (Kugar) serta Kelompok Pengolahan dan Pemasaran (Poklahsar) yang mendapatkan pembinaan				18 kelompok	1,150,000,000	Kab. Kebumen, Ayah, Demangsari Kab. Kebumen, Puring, Surorejan Kab. Kebumen, Puring, Sidoharjo Kab. Kebumen, Puring, Purwosari Kab. Kebumen, Petanahan, Karangrejo Kab. Kebumen, Petanahan, Karanggadung Kab. Kebumen, Klirong, Tanggulangin Kab. Kebumen, Klirong, Kebadongan	PENDAPATAN ASLI DAERAH (PAD)	Memperkuat Ketahanan Ekonomi Untuk Pertumbuhan Yang Berkualitas dan Berkeadilan	3. Pemulihan Kapasitas Ekonomi melalui Pemberdayaan Lokal Berbasis Komoditas Unggulan	Poklahsar, Kugar	18 kelompok	1,227,361,000	DINAS LINGKUNGAN HIDUP, KELAUTAN DAN PERIKANAN

Rancangan Akhir Rencana Kerja Pemerintah Daerah (RKPD)
Kabupaten Kebumen
Tahun 2022

Kode	Urusan/ Bidang Urusan/ Program/ Kegiatan/ Sub Kegiatan	Indikator Program/ Kegiatan/ Sub Kegiatan	Target Akhir Periode RPJMD	Realisasi Capaian RKPD Tahun 2020	Prakiraan Capaian Target RKPD Tahun 2021	Capaian Kinerja dan Kerangka Pendanaan						Kelompok Sasaran	Prakiraan Maju Rencana Tahun 2023		Perangkat Daerah Penanggung Jawab
						Target 2022	Pagu Indikatif	Lokasi	Sumber Dana	Prioritas			Target	Pagu Indikatif	
										Nasional	Daerah				
								Kab. Kebumen, Ambal, Kaibonpetangkuran Kab. Kebumen, Ambal, Kaibon Kab. Kebumen, Mirit, Miritpetikusan Kab. Kebumen, Mirit, Tlogopragoto Kab. Kebumen, Mirit, Lembupurwo Kab. Kebumen, Prembun, Kedungwaru Kab. Kebumen, Prembun, Sembirkadipaten Kab. Kebumen, Kutowinangun, Ungaran Kab. Kebumen, Kebumen, Gemeksekti Kab. Kebumen, Bonorowo, Bonjoklor Kab. Kebumen, Padureso, Padureso Kab. Kebumen, Poncowarno, Kedungdowo						
TOTAL							**50,872,307,000**							**62,319,388,000**	

Rancangan Akhir Rencana Kerja Pemerintah Daerah (RKPD)
Kabupaten Kebumen
Tahun 2022

Kode					Urusan/ Bidang Urusan/ Program/ Kegiatan/ Sub Kegiatan	Indikator Program/ Kegiatan/ Sub Kegiatan	Target Akhir Periode RPJMD	Realisasi Capaian RKPD Tahun 2020	Prakiraan Capaian Target RKPD Tahun 2021	Capaian Kinerja dan Kerangka Pendanaan						Kelompok Sasaran	Prakiraan Maju Rencana Tahun 2023		Perangkat Daerah Penanggung Jawab
										Target 2022	Pagu Indikatif	Lokasi	Sumber Dana	Prioritas			Target	Pagu Indikatif	
														Nasional	Daerah				
2					**URUSAN PEMERINTAHAN WAJIB YANG TIDAK BERKAITAN DENGAN PELAYANAN DASAR**														
2	**12**				**URUSAN PEMERINTAHAN BIDANG ADMINISTRASI KEPENDUDUKAN DAN PENCATATAN SIPIL**						**9,954,634,000**							**10,557,627,000**	
2	**12**	**01**			**PROGRAM PENUNJANG URUSAN PEMERINTAHAN DAERAH KABUPATEN/KOTA**	Cakupan Pelayanan Penunjang Urusan Pemerintahan Daerah	%		%	100 %	**4,568,839,000**						100 %	**5,062,399,000**	
2	**12**	**01**	2.01		**Perencanaan, Penganggaran, dan Evaluasi Kinerja Perangkat Daerah**	Jumlah Dokumen Perencanaan dan Evaluasi Kinerja Perangkat Daerah	Dokumen		Dokumen	8 Dokumen	**34,004,000**						8 Dokumen	**34,604,000**	
2	12	01	2.01	01	Penyusunan Dokumen Perencanaan Perangkat Daerah	Jumlah dokumen perencanaan				6 Dokumen	20,004,000	Semua Kab/Kota, Semua Kecamatan, Semua Kelurahan	Dana Transfer Umum-Dana Alokasi Umum	Memperkuat Stabilitas Polhukhankam Dan Transformasi Pelayanan Publik	1. Penerapan Tata Kelola Pemerintahan yang Terintegrasi melalui e-gov dan Peningkatan Kapabilitas Aparatur 1. Penerapan Tata Kelola Pemerintahan yang Terintegrasi melalui e-gov dan Peningkatan Kapabilitas Aparatur	Karyawan/ASN Dinas Kependudukan dan Pencatatan Sipil	6 Dokumen	20,604,000	DINAS KEPENDUDUKAN DAN PENCATATAN SIPIL
2	12	01	2.01	07	Evaluasi Kinerja Perangkat Daerah	Jumlah dokumen evaluasi yang disusun (SAKIP, LAKIP, Casding, Laporan Keuangan)				4 Dokumen	14,000,000	Kab. Kebumen, Semua Kecamatan, Semua Kelurahan	Dana Transfer Umum-Dana Alokasi Umum	Memperkuat Stabilitas Polhukhankam Dan Transformasi Pelayanan Publik	1. Penerapan Tata Kelola Pemerintahan yang Terintegrasi melalui e-gov dan Peningkatan Kapabilitas Aparatur	Karyawan/ASN Dinas Kependudukan dan Pencatatan Sipil	4 Dokumen	14,000,000	DINAS KEPENDUDUKAN DAN PENCATATAN SIPIL
2	**12**	**01**	2.02		**Administrasi Keuangan Perangkat Daerah**	Jumlah bulan administrasi keuangan perangkat daerah	bulan		bulan	12 bulan	**3,952,701,000**						12 bulan	**4,014,838,000**	
2	12	01	2.02	01	Penyediaan Gaji dan Tunjangan ASN	Jumlah ASN yang menerima gaji dan tunjangan				31 orang	3,910,701,000	Kab. Kebumen, Semua Kecamatan, Semua Kelurahan	Dana Transfer Umum-Dana Alokasi Umum	Memperkuat Stabilitas Polhukhankam Dan Transformasi Pelayanan Publik	1. Penerapan Tata Kelola Pemerintahan yang Terintegrasi melalui e-gov dan Peningkatan Kapabilitas Aparatur	Karyawan/ ASN Dinas Kependudukan dan Pencatatan Sipil	31 orang	3,972,838,000	DINAS KEPENDUDUKAN DAN PENCATATAN SIPIL
2	12	01	2.02	03	Pelaksanaan Penatausahaan dan Pengujian/Verifikasi Keuangan SKPD	Jumlah dokumen pelaksanaan penatausahaan dan pengujian/verifikasi keuangan SKPD				4 dokumen	42,000,000	Semua Kab/Kota, Semua Kecamatan, Semua Kelurahan	Dana Transfer Umum-Dana Alokasi Umum	Memperkuat Stabilitas Polhukhankam Dan Transformasi Pelayanan Publik	1. Penerapan Tata Kelola Pemerintahan yang Terintegrasi melalui e-gov dan Peningkatan Kapabilitas Aparatur	Karyawan/ ASN Dinas Kependudukan dan Pencatatan Sipil	4 dokumen	42,000,000	DINAS KEPENDUDUKAN DAN PENCATATAN SIPIL
2	**12**	**01**	2.05		**Administrasi Kepegawaian Perangkat Daerah**	Jumlah Kegiatan Administrasi Kepegawaian Perangkat Daerah	Kegiatan		Kegiatan	1 Kegiatan	**35,000,000**						1 Kegiatan	**35,000,000**	
2	12	01	2.05	11	Bimbingan Teknis Implementasi Peraturan Perundang-Undangan	Jumlah Peserta Bimbingan Teknis Implementasi Perundang-Undangan				33 Orang	35,000,000	Semua Kab/Kota, Semua Kecamatan, Semua Kelurahan	Dana Transfer Umum-Dana Alokasi Umum	Memperkuat Stabilitas Polhukhankam Dan Transformasi Pelayanan Publik	1. Penerapan Tata Kelola Pemerintahan yang Terintegrasi melalui e-gov dan Peningkatan Kapabilitas Aparatur	ASN/ Karyawan Dinas Kependudukan dan Pencatatan Sipil	33 Orang	35,000,000	DINAS KEPENDUDUKAN DAN PENCATATAN SIPIL
2	**12**	**01**	2.06		**Administrasi Umum Perangkat Daerah**	Jumlah bulan penyediaan Administrasi Umum Perangkat Daerah	bulan		bulan	12 bulan	**130,816,000**						12 bulan	**134,624,000**	
2	12	01	2.06	01	Penyediaan Komponen Instalasi Listrik/Penerangan	Jumlah jenis Komponen Instalasi Listrik/Penerangan				4 jenis	3,812,000	Semua Kab/Kota,	Dana Transfer Umum-Dana Alokasi Umum	Memperkuat Stabilitas	1. Penerapan Tata Kelola Pemerintahan	Karyawan/ ASN Dinas	4 jenis	3,812,000	DINAS KEPENDUDUKAN DAN PENCATATAN SIPIL

Rancangan Akhir Rencana Kerja Pemerintah Daerah (RKPD)
Kabupaten Kebumen
Tahun 2022

Kode	Urusan/ Bidang Urusan/ Program/ Kegiatan/ Sub Kegiatan	Indikator Program/ Kegiatan/ Sub Kegiatan	Target Akhir Periode RPJMD	Realisasi Capaian RKPD Tahun 2020	Prakiraan Capaian Target RKPD Tahun 2021	Capaian Kinerja dan Kerangka Pendanaan						Kelompok Sasaran	Prakiraan Maju Rencana Tahun 2023		Perangkat Daerah Penanggung Jawab
						Target 2022	Pagu Indikatif	Lokasi	Sumber Dana	Prioritas			Target	Pagu Indikatif	
										Nasional	Daerah				
	Bangunan Kantor	Bangunan Kantor						Semua Kecamatan, Semua Kelurahan		Polhukhankam Dan Transformasi Pelayanan Publik	yang Terintegrasi melalui e-gov dan Peningkatan Kapabilitas Aparatur	Kependudukan dan Pencatatan Sipil			
2 12 01 2.06 04	Penyediaan Bahan Logistik Kantor	Jumlah bulan penyediaan bahan logistik				12 bulan	19,061,000	Semua Kab/Kota, Semua Kecamatan, Semua Kelurahan	Dana Transfer Umum-Dana Alokasi Umum	Memperkuat Stabilitas Polhukhankam Dan Transformasi Pelayanan Publik	1. Penerapan Tata Kelola Pemerintahan yang Terintegrasi melalui e-gov dan Peningkatan Kapabilitas Aparatur	Karyawan/ ASN Dinas Kependudukan dan Pencatatan Sipil	12 bulan	19,632,000	DINAS KEPENDUDUKAN DAN PENCATATAN SIPIL
2 12 01 2.06 05	Penyediaan Barang Cetakan dan Penggandaan	Jumlah bulan penyediaan barang cetakan dan penggandaan				12 bulan	38,122,000	Semua Kab/Kota, Semua Kecamatan, Semua Kelurahan	Dana Transfer Umum-Dana Alokasi Umum	Memperkuat Stabilitas Polhukhankam Dan Transformasi Pelayanan Publik	1. Penerapan Tata Kelola Pemerintahan yang Terintegrasi melalui e-gov dan Peningkatan Kapabilitas Aparatur	Karyawan/ ASN Dinas Kependudukan dan Pencatatan Sipil	12 bulan	39,265,000	DINAS KEPENDUDUKAN DAN PENCATATAN SIPIL
2 12 01 2.06 06	Penyediaan Bahan Bacaan dan Peraturan Perundang-undangan	Jumlah jenis penyediaan bahan bacaan dan peraraturan perundang-undangan				3 jenis	5,946,000	Semua Kab/Kota, Semua Kecamatan, Semua Kelurahan	Dana Transfer Umum-Dana Alokasi Umum	Memperkuat Stabilitas Polhukhankam Dan Transformasi Pelayanan Publik	1. Penerapan Tata Kelola Pemerintahan yang Terintegrasi melalui e-gov dan Peningkatan Kapabilitas Aparatur	Karyawan/ ASN Dinas Kependudukan dan Pencatatan Sipil	3 jenis	6,124,000	DINAS KEPENDUDUKAN DAN PENCATATAN SIPIL
2 12 01 2.06 07	Penyediaan Bahan/Material	Jumlah bulan penyediaan bahan/material				12 bulan	30,000,000	Semua Kab/Kota, Semua Kecamatan, Semua Kelurahan	Dana Transfer Umum-Dana Alokasi Umum	Memperkuat Stabilitas Polhukhankam Dan Transformasi Pelayanan Publik	1. Penerapan Tata Kelola Pemerintahan yang Terintegrasi melalui e-gov dan Peningkatan Kapabilitas Aparatur	Karyawan/ ASN Dinas Kependudukan dan Pencatatan Sipil	12 bulan	31,050,000	DINAS KEPENDUDUKAN DAN PENCATATAN SIPIL
2 12 01 2.06 09	Penyelenggaraan Rapat Koordinasi dan Konsultasi SKPD	Jumlah Rapat Koordinasi dan Konsultasi SKPD yang diselenggarakan				12 Bulan	28,875,000	Semua Kab/Kota, Semua Kecamatan, Semua Kelurahan	Dana Transfer Umum-Dana Alokasi Umum	Memperkuat Stabilitas Polhukhankam Dan Transformasi Pelayanan Publik	1. Penerapan Tata Kelola Pemerintahan yang Terintegrasi melalui e-gov dan Peningkatan Kapabilitas Aparatur	Karyawan/ ASN Dinas Kependudukan dan Pencatatan Sipil	12 Bulan	29,741,000	DINAS KEPENDUDUKAN DAN PENCATATAN SIPIL
2 12 01 2.06 10	Penatausahaan Arsip Dinamis pada SKPD	Jumlah bulan pelaksanaan pengelolaan Arsip Dinamis				12 bulan	5,000,000	Semua Kab/Kota, Semua Kecamatan, Semua Kelurahan	Dana Transfer Umum-Dana Alokasi Umum	Memperkuat Stabilitas Polhukhankam Dan Transformasi Pelayanan Publik	1. Penerapan Tata Kelola Pemerintahan yang Terintegrasi melalui e-gov dan Peningkatan Kapabilitas Aparatur	Karyawan/ ASN Dinas Kependudukan dan Pencatatan Sipil	12 bulan	5,000,000	DINAS KEPENDUDUKAN DAN PENCATATAN SIPIL
2 12 01 2.07	**Pengadaan Barang Milik Daerah Penunjang Urusan Pemerintah Daerah**	Jumlah unit Pengadaan Barang Milik Daerah Penunjang Urusan Pemerintah Daerah	Unit		Unit	0 Unit	**0**						0 Unit	**276,463,000**	
2 12 01 2.07 05	Pengadaan Mebel	Jumlah unit pengadaan mebel				0 unit	0		Dana Transfer Umum-Dana Alokasi Umum	Memperkuat Stabilitas Polhukhankam Dan Transformasi Pelayanan Publik	1. Penerapan Tata Kelola Pemerintahan yang Terintegrasi melalui e-gov dan Peningkatan Kapabilitas Aparatur	Karyawan/ ASN Dinas Kependudukan dan Pencatatan Sipil	0 unit	66,350,000	DINAS KEPENDUDUKAN DAN PENCATATAN SIPIL
2 12 01 2.07 06	Pengadaan Peralatan dan Mesin Lainnya	Jumlah unit pengadaan peralatan gedung kantor				0 unit	0	Semua Kab/Kota, Semua Kecamatan, Semua Kelurahan	Dana Transfer Umum-Dana Alokasi Umum	Memperkuat Stabilitas Polhukhankam Dan Transformasi Pelayanan Publik	1. Penerapan Tata Kelola Pemerintahan yang Terintegrasi melalui e-gov dan Peningkatan Kapabilitas Aparatur	Karyawan/ ASN Dinas Kependudukan dan Pencatatan Sipil	0 unit	132,500,000	DINAS KEPENDUDUKAN DAN PENCATATAN SIPIL

Rancangan Akhir Rencana Kerja Pemerintah Daerah (RKPD)
Kabupaten Kebumen
Tahun 2022

Kode	Urusan/ Bidang Urusan/ Program/ Kegiatan/ Sub Kegiatan	Indikator Program/ Kegiatan/ Sub Kegiatan	Target Akhir Periode RPJMD	Realisasi Capaian RKPD Tahun 2020	Prakiraan Capaian Target RKPD Tahun 2021	Capaian Kinerja dan Kerangka Pendanaan						Kelompok Sasaran	Prakiraan Maju Rencana Tahun 2023		Perangkat Daerah Penanggung Jawab
						Target 2022	Pagu Indikatif	Lokasi	Sumber Dana	Prioritas			Target	Pagu Indikatif	
										Nasional	Daerah				
2 12 01 2.07 10	Pengadaan Sarana dan Prasarana Gedung Kantor atau Bangunan Lainnya	Jumlah unit penyediaan perlengkapan gedung kantor				0 unit	0	Semua Kab/Kota, Semua Kecamatan, Semua Kelurahan	Dana Transfer Umum-Dana Alokasi Umum	Memperkuat Stabilitas Polhukhankam Dan Transformasi Pelayanan Publik	1. Penerapan Tata Kelola Pemerintahan yang Terintegrasi melalui e-gov dan Peningkatan Kapabilitas Aparatur	Karyawan/ ASN Dinas Kependudukan dan Pencatatan Sipil	0 unit	77,613,000	DINAS KEPENDUDUKAN DAN PENCATATAN SIPIL
2 12 01 2.08	**Penyediaan Jasa Penunjang Urusan Pemerintahan Daerah**	Jumlah bulan Penyediaan Jasa Penunjang Urusan Pemerintah Daerah	bulan		bulan	12 bulan	**285,214,000**						12 bulan	**291,636,000**	
2 12 01 2.08 01	Penyediaan Jasa Surat Menyurat	Jumlah bulan tersedianya jasa surat menyurat materai, perangko dan lainnya				12 bulan	1,143,000	Semua Kab/Kota, Semua Kecamatan, Semua Kelurahan	Dana Transfer Umum-Dana Alokasi Umum	Memperkuat Stabilitas Polhukhankam Dan Transformasi Pelayanan Publik	1. Penerapan Tata Kelola Pemerintahan yang Terintegrasi melalui e-gov dan Peningkatan Kapabilitas Aparatur	Karyawan/ ASN Dinas Kependudukan dan Pencatatan Sipil	12 bulan	1,143,000	DINAS KEPENDUDUKAN DAN PENCATATAN SIPIL
2 12 01 2.08 02	Penyediaan Jasa Komunikasi, Sumber Daya Air dan Listrik	Jumlah bulan tersedianya kebutuhan telepon, air, listrik, faxsimile/internet kantor				12 bulan	214,071,000	Semua Kab/Kota, Semua Kecamatan, Semua Kelurahan	Dana Transfer Umum-Dana Alokasi Umum	Memperkuat Stabilitas Polhukhankam Dan Transformasi Pelayanan Publik	1. Penerapan Tata Kelola Pemerintahan yang Terintegrasi melalui e-gov dan Peningkatan Kapabilitas Aparatur	Karyawan/ ASN Dinas Kependudukan dan Pencatatan Sipil	12 bulan	220,493,000	DINAS KEPENDUDUKAN DAN PENCATATAN SIPIL
2 12 01 2.08 04	Penyediaan Jasa Pelayanan Umum Kantor	Jumlah tersedianya jasa kebersihan				12 bulan	70,000,000	Semua Kab/Kota, Semua Kecamatan, Semua Kelurahan	Dana Transfer Umum-Dana Alokasi Umum	Memperkuat Stabilitas Polhukhankam Dan Transformasi Pelayanan Publik	1. Penerapan Tata Kelola Pemerintahan yang Terintegrasi melalui e-gov dan Peningkatan Kapabilitas Aparatur	Karyawan/ ASN Dinas Kependudukan dan Pencatatan Sipil	12 bulan	70,000,000	DINAS KEPENDUDUKAN DAN PENCATATAN SIPIL
2 12 01 2.09	**Pemeliharaan Barang Milik Daerah Penunjang Urusan Pemerintahan Daerah**	Jumlah unit pemeliharaan barang milik daerah penunjang urusan pemerintahan daerah	unit		unit	61 unit	**131,104,000**						61 unit	**275,234,000**	
2 12 01 2.09 02	Penyediaan Jasa Pemeliharaan, Biaya Pemeliharaan, Pajak, dan Perizinan Kendaraan Dinas Operasional atau Lapangan	Jumlah kendaraan pemeliharaan dan perizinan kendaran Dinas/Operasional				20 unit	65,418,000	Semua Kab/Kota, Semua Kecamatan, Semua Kelurahan	Dana Transfer Umum-Dana Alokasi Umum	Memperkuat Stabilitas Polhukhankam Dan Transformasi Pelayanan Publik	1. Penerapan Tata Kelola Pemerintahan yang Terintegrasi melalui e-gov dan Peningkatan Kapabilitas Aparatur	Karyawan/ ASN Dinas Kependudukan dan Pencatatan Sipil	20 unit	75,418,000	DINAS KEPENDUDUKAN DAN PENCATATAN SIPIL
2 12 01 2.09 05	Pemeliharaan Mebel	Jumlah unit pemeliharaan mebeleur gedung kantor				28 unit	7,624,000	Semua Kab/Kota, Semua Kecamatan, Semua Kelurahan	Dana Transfer Umum-Dana Alokasi Umum	Memperkuat Stabilitas Polhukhankam Dan Transformasi Pelayanan Publik	1. Penerapan Tata Kelola Pemerintahan yang Terintegrasi melalui e-gov dan Peningkatan Kapabilitas Aparatur	Karyawan/ ASN Dinas Kependudukan dan Pencatatan Sipil	28 unit	7,852,000	DINAS KEPENDUDUKAN DAN PENCATATAN SIPIL
2 12 01 2.09 06	Pemeliharaan Peralatan dan Mesin Lainnya	Jumlah tersedianya jasa perbaikan peralatan kerja				12 unit	39,000,000		Dana Transfer Umum-Dana Alokasi Umum	Memperkuat Stabilitas Polhukhankam Dan Transformasi Pelayanan Publik	1. Penerapan Tata Kelola Pemerintahan yang Terintegrasi melalui e-gov dan Peningkatan Kapabilitas Aparatur	Karyawan/ ASN Dinas Kependudukan dan Pencatatan Sipil	12 unit	78,840,000	DINAS KEPENDUDUKAN DAN PENCATATAN SIPIL
2 12 01 2.09 09	Pemeliharaan/Rehabilitasi Gedung Kantor dan Bangunan Lainnya	Jumlah tersedianya pemeliharaan unit gedung				1 unit	19,062,000	Semua Kab/Kota, Semua Kecamatan, Semua Kelurahan	Dana Transfer Umum-Dana Alokasi Umum	Memperkuat Stabilitas Polhukhankam Dan Transformasi Pelayanan Publik	1. Penerapan Tata Kelola Pemerintahan yang Terintegrasi melalui e-gov dan Peningkatan Kapabilitas Aparatur	Karyawan/ ASN Dinas Kependudukan dan Pencatatan Sipil	1 unit	113,124,000	DINAS KEPENDUDUKAN DAN PENCATATAN SIPIL
2 12 02	**PROGRAM PENDAFTARAN**	Cakupan Layanan Pendaftaran Penduduk	%		%	100 %	**3,419,323,000**						100 %	**3,455,369,000**	

Rancangan Akhir Rencana Kerja Pemerintah Daerah (RKPD)
Kabupaten Kebumen
Tahun 2022

Kode	Urusan/ Bidang Urusan/ Program/ Kegiatan/ Sub Kegiatan	Indikator Program/ Kegiatan/ Sub Kegiatan	Target Akhir Periode RPJMD	Realisasi Capaian RKPD Tahun 2020	Prakiraan Capaian Target RKPD Tahun 2021	Capaian Kinerja dan Kerangka Pendanaan						Kelompok Sasaran	Prakiraan Maju Rencana Tahun 2023		Perangkat Daerah Penanggung Jawab
						Target 2022	Pagu Indikatif	Lokasi	Sumber Dana	Prioritas			Target	Pagu Indikatif	
										Nasional	Daerah				
	PENDUDUK														
2 12 02 2.01	**Pelayanan Pendaftaran Penduduk**	Jumlah layanan Pendaftaran Penduduk (KTP, KIA, KK, Pindah datang, SKTT, Suket Kependudukan, SKTS	layanan		layanan	7 layanan	**1,707,644,000**						7 layanan	**1,742,190,000**	
2 12 02 2.01 02	Pencatatan, Penatausahaan dan Penerbitan Dokumen atas Pendaftaran Penduduk	Jumlah dokumen kependudukan yang diterbitkan (KTP, KIA)				110000 Dokumen	609,432,000	Semua Kab/Kota, Semua Kecamatan, Semua Kelurahan	Dana Transfer Umum-Dana Alokasi Umum	Memperkuat Stabilitas Polhukhankam Dan Transformasi Pelayanan Publik	1. Penerapan Tata Kelola Pemerintahan yang Terintegrasi melalui e-gov dan Peningkatan Kapabilitas Aparatur	ASN/Karyawan Dinas Kependudukan dan Pencatatan Sipil, Masyarakat	110000 Dokumen	629,432,000	DINAS KEPENDUDUKAN DAN PENCATATAN SIPIL
2 12 02 2.01 04	Peningkatan Pelayanan Pendaftaran Penduduk	Jumlah Kegiatan Peningkatan Pelayanan Pendaftaran Penduduk				4 kegiatan	1,087,758,000	Semua Kab/Kota, Semua Kecamatan, Semua Kelurahan	DAK Non Fisik - Dana Yanminduk	Memperkuat Stabilitas Polhukhankam Dan Transformasi Pelayanan Publik	1. Penerapan Tata Kelola Pemerintahan yang Terintegrasi melalui e-gov dan Peningkatan Kapabilitas Aparatur	ASN/Karyawan Dinas Kependudukan dan Pencatatan Sipil, Masyarakat	4 kegiatan	1,087,758,000	DINAS KEPENDUDUKAN DAN PENCATATAN SIPIL
2 12 02 2.01 05	Pencatatan, Penatausahaan dan Penerbitan Dokumen atas Pelaporan Peristiwa Kependudukan	Jumlah lokasi monitoring evaluasi dan pelaporan peristiwa kependudukan				27 lokasi	10,454,000	Semua Kab/Kota, Semua Kecamatan, Semua Kelurahan	Dana Transfer Umum-Dana Alokasi Umum	Memperkuat Stabilitas Polhukhankam Dan Transformasi Pelayanan Publik	1. Penerapan Tata Kelola Pemerintahan yang Terintegrasi melalui e-gov dan Peningkatan Kapabilitas Aparatur	ASN/Karyawan Dinas Kependudukan dan Pencatatan Sipil, Masyarakat	27 lokasi	25,000,000	DINAS KEPENDUDUKAN DAN PENCATATAN SIPIL
2 12 02 2.02	**Penataan Pendaftaran Penduduk**	Jumlah kegiatan penataan administrasi kependudukan	kegiatan		kegiatan	1 kegiatan	**1,661,679,000**						1 kegiatan	**1,661,679,000**	
2 12 02 2.02 02	Pengadaan Dokumen Kependudukan selain Blangko KTP-El, Formulir, dan Buku terkait Pendaftaran Penduduk sesuai dengan Kebutuhan	Jumlah jenis formulir dan buku pendaftaran penduduk dan pencatatan sipil				2 jenis	1,661,679,000	Semua Kab/Kota, Semua Kecamatan, Semua Kelurahan	DAK Non Fisik - Dana Yanminduk	Memperkuat Stabilitas Polhukhankam Dan Transformasi Pelayanan Publik	1. Penerapan Tata Kelola Pemerintahan yang Terintegrasi melalui e-gov dan Peningkatan Kapabilitas Aparatur	ASN/Karyawan Dinas Kependudukan dan Pencatatan Sipil, Masyarakat	2 jenis	1,661,679,000	DINAS KEPENDUDUKAN DAN PENCATATAN SIPIL
2 12 02 2.03	**Penyelenggaraan Pendaftaran Penduduk**	Jumlah Kegiatan Penyelenggaraan Urusan Administrasi Kependudukan	kegiatan		kegiatan	1 kegiatan	**50,000,000**						1 kegiatan	**51,500,000**	
2 12 02 2.03 05	Sosialisasi Pendaftaran Penduduk	Jumlah peserta sosialisasi penyelenggaraan urusan administrasi kependudukan				486 orang	50,000,000	Semua Kab/Kota, Semua Kecamatan, Semua Kelurahan	Dana Transfer Umum-Dana Alokasi Umum	Memperkuat Stabilitas Polhukhankam Dan Transformasi Pelayanan Publik	1. Penerapan Tata Kelola Pemerintahan yang Terintegrasi melalui e-gov dan Peningkatan Kapabilitas Aparatur	SDM Pengelola SIAK, Pengelola Data Base Se-Kabupaten Kebumen	486 orang	51,500,000	DINAS KEPENDUDUKAN DAN PENCATATAN SIPIL
2 12 03	**PROGRAM PENCATATAN SIPIL**	Cakupan Layanan Pencatatan Sipil	%		%	100 %	**310,815,000**						100 %	**366,491,000**	
2 12 03 2.01	**Pelayanan Pencatatan Sipil**	Jumlah kegiatan pelayanan pencatatan sipil	kegiatan		kegiatan	2 kegiatan	**293,375,000**						2 kegiatan	**326,491,000**	
2 12 03 2.01 01	Pencatatan, Penatausahaan dan Penerbitan Dokumen atas Pelaporan Peristiwa Penting	Jumlah penerbitan Pencatatan, Penatausahaan dan Penerbitan Dokumen atas Pelaporan Peristiwa Penting				1000 Dokumen	49,708,000	Semua Kab/Kota, Semua Kecamatan, Semua Kelurahan	Dana Transfer Umum-Dana Alokasi Umum	Memperkuat Stabilitas Polhukhankam Dan Transformasi Pelayanan Publik	1. Penerapan Tata Kelola Pemerintahan yang Terintegrasi melalui e-gov dan Peningkatan Kapabilitas Aparatur	Masyarakat pemohon	1000 Dokumen	51,199,000	DINAS KEPENDUDUKAN DAN PENCATATAN SIPIL
2 12 03 2.01 02	Peningkatan dalam Pelayanan Pencatatan Sipil	Jumlah akte kelahiran yang diterbitkan				27000 dokumen	243,667,000	Semua Kab/Kota, Semua Kecamatan,	Dana Transfer Umum-Dana Alokasi Umum	Memperkuat Stabilitas Polhukhankam Dan Transformasi	1. Penerapan Tata Kelola Pemerintahan yang Terintegrasi melalui e-gov dan	Masyarakat pemohon	27000 dokumen	275,292,000	DINAS KEPENDUDUKAN DAN PENCATATAN SIPIL

Rancangan Akhir Rencana Kerja Pemerintah Daerah (RKPD)
Kabupaten Kebumen
Tahun 2022

Kode	Urusan/ Bidang Urusan/ Program/ Kegiatan/ Sub Kegiatan	Indikator Program/ Kegiatan/ Sub Kegiatan	Target Akhir Periode RPJMD	Realisasi Capaian RKPD Tahun 2020	Prakiraan Capaian Target RKPD Tahun 2021	Capaian Kinerja dan Kerangka Pendanaan						Kelompok Sasaran	Prakiraan Maju Rencana Tahun 2023		Perangkat Daerah Penanggung Jawab
						Target 2022	Pagu Indikatif	Lokasi	Sumber Dana	Prioritas			Target	Pagu Indikatif	
										Nasional	Daerah				
								Semua Kelurahan		Pelayanan Publik	Peningkatan Kapabilitas Aparatur				
2 12 03 2.02	**Penyelenggaraan Pencatatan Sipil**	Jumlah kegiatan penyelenggaraan urusan administrasi kependudukan	kegiatan		kegiatan	1 kegiatan	**17,440,000**						1 kegiatan	**40,000,000**	
2 12 03 2.02 02	Koordinasi dengan Kantor Kementerian yang Menyelenggarakan Urusan Pemerintahan di Bidang Agama Kabupaten/Kota dalam Memelihara Hubungan Timbal Balik melalui Pembinaan Masing-Masing kepada Instansi Vertikal dan UPT Dinas Kependudukan dan Pencatatan Sipil Kabupaten/Kota	Jumlah Koordinasi Pelayanan Kependudukan dan Pencatatan Sipil dengan Institusi Lainnya				2 kali	17,440,000	Semua Kab/Kota, Semua Kecamatan, Semua Kelurahan	Dana Transfer Umum-Dana Alokasi Umum	Memperkuat Stabilitas Polhukhankam Dan Transformasi Pelayanan Publik	1. Penerapan Tata Kelola Pemerintahan yang Terintegrasi melalui e-gov dan Peningkatan Kapabilitas Aparatur	ASN/Karyawan Dinas Kependudukan dan Pencatatan Sipil	2 kali	40,000,000	DINAS KEPENDUDUKAN DAN PENCATATAN SIPIL
2 12 04	**PROGRAM PENGELOLAAN INFORMASI ADMINISTRASI KEPENDUDUKAN**	Persentase Penggunaan Data Informasi Administrasi Kependudukan	%		%	100 %	**1,655,657,000**						100 %	**1,673,368,000**	
2 12 04 2.01	**Pengumpulan Data Kependudukan dan Pemanfaatan dan Penyajian Database Kependudukan**	Jumlah buku data kependudukan	buku		buku	2 buku	**81,691,000**						2 buku	**84,141,000**	
2 12 04 2.01 01	Pengolahan dan Penyajian Data Kependudukan	Jumlah agregat buku kependudukan				2 buku	81,691,000	Semua Kab/Kota, Semua Kecamatan, Semua Kelurahan	Dana Transfer Umum-Dana Alokasi Umum	Memperkuat Stabilitas Polhukhankam Dan Transformasi Pelayanan Publik	1. Penerapan Tata Kelola Pemerintahan yang Terintegrasi melalui e-gov dan Peningkatan Kapabilitas Aparatur	Badan / Dinas , Kantor , Desa	2 buku	84,141,000	DINAS KEPENDUDUKAN DAN PENCATATAN SIPIL
2 12 04 2.03	**Penyelenggaraan Pengelolaan Informasi Administrasi Kependudukan**	Jumlah kegiatan penyelenggaraan urusan Administrasi Kependudukan	kegiatan		kegiatan	3 kegiatan	**1,573,966,000**						3 kegiatan	**1,589,227,000**	
2 12 04 2.03 03	Fasilitasi terkait Pengelolaan Informasi Administrasi Kependudukan	Jumlah lokasi pengadaan sarana dan prasarana fasilitas penyelenggaraan urusan administrasi kependudukan				19 lokasi	1,539,590,000	Semua Kab/Kota, Semua Kecamatan, Semua Kelurahan	Dana Transfer Umum-Dana Alokasi Umum	Memperkuat Stabilitas Polhukhankam Dan Transformasi Pelayanan Publik	1. Penerapan Tata Kelola Pemerintahan yang Terintegrasi melalui e-gov dan Peningkatan Kapabilitas Aparatur	Badan / Dinas , Kantor , Desa	19 lokasi	1,539,590,000	DINAS KEPENDUDUKAN DAN PENCATATAN SIPIL
2 12 04 2.03 04	Penyelenggaraan Pemanfaatan Data Kependudukan	Jumlah lembaga yang memanfaatkan data kependudukan				5 lembaga	13,739,000	Semua Kab/Kota, Semua Kecamatan, Semua Kelurahan	Dana Transfer Umum-Dana Alokasi Umum	Memperkuat Stabilitas Polhukhankam Dan Transformasi Pelayanan Publik	1. Penerapan Tata Kelola Pemerintahan yang Terintegrasi melalui e-gov dan Peningkatan Kapabilitas Aparatur	Badan / Dinas , Kantor , Desa	5 lembaga	14,000,000	DINAS KEPENDUDUKAN DAN PENCATATAN SIPIL
2 12 04 2.03 07	Komunikasi, Informasi, dan Edukasi Kepada Pemangku Kepentingan dan Masyarakat	Jumlah Peserta Pelatihan Pengelolaan Informasi Administrasi Kependudukan				75 orang	20,637,000	Semua Kab/Kota, Semua Kecamatan, Semua Kelurahan	Dana Transfer Umum-Dana Alokasi Umum	Memperkuat Stabilitas Polhukhankam Dan Transformasi Pelayanan Publik	1. Penerapan Tata Kelola Pemerintahan yang Terintegrasi melalui e-gov dan Peningkatan Kapabilitas Aparatur	Badan / Dinas , Kantor , Desa	75 orang	35,637,000	DINAS KEPENDUDUKAN DAN PENCATATAN SIPIL
					TOTAL		**9,954,634,000**							**10,557,627,000**	

Rancangan Akhir Rencana Kerja Pemerintah Daerah (RKPD)
Kabupaten Kebumen
Tahun 2022

Kode					Urusan/ Bidang Urusan/ Program/ Kegiatan/ Sub Kegiatan	Indikator Program/ Kegiatan/ Sub Kegiatan	Target Akhir Periode RPJMD	Realisasi Capaian RKPD Tahun 2020	Prakiraan Capaian Target RKPD Tahun 2021	Capaian Kinerja dan Kerangka Pendanaan						Kelompok Sasaran	Prakiraan Maju Rencana Tahun 2023		Perangkat Daerah Penanggung Jawab
										Target 2022	Pagu Indikatif	Lokasi	Sumber Dana	Prioritas			Target	Pagu Indikatif	
														Nasional	Daerah				
2					**URUSAN PEMERINTAHAN WAJIB YANG TIDAK BERKAITAN DENGAN PELAYANAN DASAR**														
2	**13**				**URUSAN PEMERINTAHAN BIDANG PEMBERDAYAAN MASYARAKAT DAN DESA**						**13,789,772,000**							**15,255,127,000**	
2	**13**	**01**			**PROGRAM PENUNJANG URUSAN PEMERINTAHAN DAERAH KABUPATEN/KOTA**	Cakupan pelayanan penunjang urusan pemerintahan daerah	%		%	100 %	**4,906,273,000**						100 %	**5,346,488,000**	
2	**13**	**01**	2.01		**Perencanaan, Penganggaran, dan Evaluasi Kinerja Perangkat Daerah**	Jumlah dokumen perencanaan dan evaluasi kinerja perangkat daerah yang tersusun	Dokumen		Dokumen	9 Dokumen	**114,766,000**						9 Dokumen	**137,073,000**	
2	13	01	2.01	01	Penyusunan Dokumen Perencanaan Perangkat Daerah	Jumlah Dokumen Perencanaan Perangkat Daerah yang Tersusun				5 Dokumen	91,455,000	Kab. Kebumen, Kebumen, Bumirejo	Dana Transfer Umum-Dana Alokasi Umum	Memperkuat Stabilitas Polhukhankam Dan Transformasi Pelayanan Publik	1. Penerapan Tata Kelola Pemerintahan yang Terintegrasi melalui e-gov dan Peningkatan Kapabilitas Aparatur 1. Penerapan Tata Kelola Pemerintahan yang Terintegrasi melalui e-gov dan Peningkatan Kapabilitas Aparatur	dokumen perencanaan dan evaluasi kinerja perangkat daerah	5 Dokumen	93,063,000	DINAS PEMBERDAYAAN MASYARAKAT DAN DESA
2	13	01	2.01	07	Evaluasi Kinerja Perangkat Daerah	Jumlah dokumen Evaluasi Kinerja Perangkat Daerah yang tersusun				3 Dokumen	23,311,000	Kab. Kebumen, Kebumen, Bumirejo	Dana Transfer Umum-Dana Alokasi Umum	Memperkuat Stabilitas Polhukhankam Dan Transformasi Pelayanan Publik	1. Penerapan Tata Kelola Pemerintahan yang Terintegrasi melalui e-gov dan Peningkatan Kapabilitas Aparatur	dokumen perencanaan dan evaluasi kinerja perangkat daerah	3 Dokumen	44,010,000	DINAS PEMBERDAYAAN MASYARAKAT DAN DESA
2	**13**	**01**	2.02		**Administrasi Keuangan Perangkat Daerah**	Jumlah bulan administrasi keuangan perangkat daerah	Bulan		Bulan	12 Bulan	**4,026,324,000**						12 Bulan	**4,171,008,000**	
2	13	01	2.02	01	Penyediaan Gaji dan Tunjangan ASN	Jumlah ASN yang mendapatkan gaji dan tunjangan				37 Orang	3,990,999,000	Kab. Kebumen, Kebumen, Bumirejo	Dana Transfer Umum-Dana Alokasi Umum	Memperkuat Stabilitas Polhukhankam Dan Transformasi Pelayanan Publik	1. Penerapan Tata Kelola Pemerintahan yang Terintegrasi melalui e-gov dan Peningkatan Kapabilitas Aparatur	Karyawan/Karyawati (ASN) Dispermades P3A Kabupaten Kebumen	37 Orang	4,134,624,000	DINAS PEMBERDAYAAN MASYARAKAT DAN DESA
2	13	01	2.02	03	Pelaksanaan Penatausahaan dan Pengujian/Verifikasi Keuangan SKPD	Jumlah Dokumen penatausahaan dan pengujian/verifikasi keuangan SKPD yang tersusun				8 Dokumen	35,325,000	Kab. Kebumen, Kebumen, Bumirejo	Dana Transfer Umum-Dana Alokasi Umum	Memperkuat Stabilitas Polhukhankam Dan Transformasi Pelayanan Publik	1. Penerapan Tata Kelola Pemerintahan yang Terintegrasi melalui e-gov dan Peningkatan Kapabilitas Aparatur	Karyawan/Karyawati (ASN) Dispermades P3A Kabupaten Kebumen	8 Dokumen	36,384,000	DINAS PEMBERDAYAAN MASYARAKAT DAN DESA
2	**13**	**01**	2.05		**Administrasi Kepegawaian Perangkat Daerah**	Jumlah bulan penyediaan Administrasi kepegawaian daerah	bulan		bulan	12 bulan	**30,000,000**						12 bulan	**60,000,000**	
2	13	01	2.05	11	Bimbingan Teknis Implementasi Peraturan Perundang-Undangan	Jumlah peserta peningkatan kapasitas				51 orang	30,000,000	Kab. Kebumen, Kebumen, Bumirejo	Dana Transfer Umum-Dana Alokasi Umum	Memperkuat Stabilitas Polhukhankam Dan Transformasi Pelayanan Publik	1. Penerapan Tata Kelola Pemerintahan yang Terintegrasi melalui e-gov dan Peningkatan Kapabilitas Aparatur	-	51 orang	60,000,000	DINAS PEMBERDAYAAN MASYARAKAT DAN DESA
2	**13**	**01**	2.06		**Administrasi Umum Perangkat Daerah**	Jumlah bulan penyediaan Administrasi Umum Perangkat Daerah	bulan		bulan	12 bulan	**184,200,000**						12 bulan	**281,276,000**	
2	13	01	2.06	01	Penyediaan Komponen Instalasi Listrik/Penerangan Bangunan Kantor	Jumlah jenis Komponen Instalasi Listrik/Penerangan				4 Jenis	8,000,000	Kab. Kebumen, Kebumen,	Dana Transfer Umum-Dana Alokasi Umum	Memperkuat Stabilitas Polhukhankam Dan	1. Penerapan Tata Kelola Pemerintahan yang Terintegrasi	-	4 Jenis	10,240,000	DINAS PEMBERDAYAAN MASYARAKAT DAN DESA

Rancangan Akhir Rencana Kerja Pemerintah Daerah (RKPD)
Kabupaten Kebumen
Tahun 2022

Kode	Urusan/ Bidang Urusan/ Program/ Kegiatan/ Sub Kegiatan	Indikator Program/ Kegiatan/ Sub Kegiatan	Target Akhir Periode RPJMD	Realisasi Capaian RKPD Tahun 2020	Prakiraan Capaian Target RKPD Tahun 2021	Capaian Kinerja dan Kerangka Pendanaan						Kelompok Sasaran	Prakiraan Maju Rencana Tahun 2023		Perangkat Daerah Penanggung Jawab
						Target 2022	Pagu Indikatif	Lokasi	Sumber Dana	Prioritas			Target	Pagu Indikatif	
										Nasional	Daerah				
		Bangunan Kantor						Bumirejo		Transformasi Pelayanan Publik	melalui e-gov dan Peningkatan Kapabilitas Aparatur				
2 13 01 2.06 04	Penyediaan Bahan Logistik Kantor	Jumlah bulan penyediaan bahan logistik kantor				12 Bulan	65,000,000	Kab. Kebumen, Kebumen, Bumirejo	Dana Transfer Umum-Dana Alokasi Umum	Memperkuat Stabilitas Polhukhankam Dan Transformasi Pelayanan Publik	1. Penerapan Tata Kelola Pemerintahan yang Terintegrasi melalui e-gov dan Peningkatan Kapabilitas Aparatur	-	12 Bulan	95,000,000	DINAS PEMBERDAYAAN MASYARAKAT DAN DESA
2 13 01 2.06 05	Penyediaan Barang Cetakan dan Penggandaan	Jumlah bulan Penyediaan Barang Cetakan dan Penggandaan				12 Bulan	25,000,000	Kab. Kebumen, Kebumen, Bumirejo	Dana Transfer Umum-Dana Alokasi Umum	Memperkuat Stabilitas Polhukhankam Dan Transformasi Pelayanan Publik	1. Penerapan Tata Kelola Pemerintahan yang Terintegrasi melalui e-gov dan Peningkatan Kapabilitas Aparatur	-	12 Bulan	26,750,000	DINAS PEMBERDAYAAN MASYARAKAT DAN DESA
2 13 01 2.06 06	Penyediaan Bahan Bacaan dan Peraturan Perundang-undangan	Jumlah bulan penyediaan bahan bacaan dan peraturan perundang-undangan				12 Bulan	1,200,000	Kab. Kebumen, Kebumen, Bumirejo	Dana Transfer Umum-Dana Alokasi Umum	Memperkuat Stabilitas Polhukhankam Dan Transformasi Pelayanan Publik	1. Penerapan Tata Kelola Pemerintahan yang Terintegrasi melalui e-gov dan Peningkatan Kapabilitas Aparatur	-	12 Bulan	1,236,000	DINAS PEMBERDAYAAN MASYARAKAT DAN DESA
2 13 01 2.06 07	Penyediaan Bahan/Material	Jumlah bulan penyediaan Bahan/Material				12 Bulan	34,000,000	Kab. Kebumen, Kebumen, Bumirejo	Dana Transfer Umum-Dana Alokasi Umum	Memperkuat Stabilitas Polhukhankam Dan Transformasi Pelayanan Publik	1. Penerapan Tata Kelola Pemerintahan yang Terintegrasi melalui e-gov dan Peningkatan Kapabilitas Aparatur	-	12 Bulan	50,350,000	DINAS PEMBERDAYAAN MASYARAKAT DAN DESA
2 13 01 2.06 09	Penyelenggaraan Rapat Koordinasi dan Konsultasi SKPD	Jumlah Rapat Koordinasi dan Konsultasi SKPD yang diselenggarakan				37 Kali	40,000,000	Kab. Kebumen, Kebumen, Bumirejo	Dana Transfer Umum-Dana Alokasi Umum	Memperkuat Stabilitas Polhukhankam Dan Transformasi Pelayanan Publik	1. Penerapan Tata Kelola Pemerintahan yang Terintegrasi melalui e-gov dan Peningkatan Kapabilitas Aparatur	-	37 Kali	86,700,000	DINAS PEMBERDAYAAN MASYARAKAT DAN DESA
2 13 01 2.06 10	Penatausahaan Arsip Dinamis pada SKPD	Jumlah bulan penyediaan penatausahaan arsip dinamis SKPD				12 Bulan	11,000,000	Kab. Kebumen, Kebumen, Bumirejo	Dana Transfer Umum-Dana Alokasi Umum	Memperkuat Stabilitas Polhukhankam Dan Transformasi Pelayanan Publik	1. Penerapan Tata Kelola Pemerintahan yang Terintegrasi melalui e-gov dan Peningkatan Kapabilitas Aparatur	-	12 Bulan	11,000,000	DINAS PEMBERDAYAAN MASYARAKAT DAN DESA
2 13 01 2.07	**Pengadaan Barang Milik Daerah Penunjang Urusan Pemerintah Daerah**	Jumlah unit pengadaan barang milik daerah	unit		unit	14 unit	**85,308,000**						14 unit	**200,357,000**	
2 13 01 2.07 06	Pengadaan Peralatan dan Mesin Lainnya	Jumlah pengadaan peralatan gedung kantor, berupa : laptop 1 unit, printer 2 unit				3 Unit	38,000,000	Kab. Kebumen, Kebumen, Bumirejo	Dana Transfer Umum-Dana Alokasi Umum	Memperkuat Stabilitas Polhukhankam Dan Transformasi Pelayanan Publik	1. Penerapan Tata Kelola Pemerintahan yang Terintegrasi melalui e-gov dan Peningkatan Kapabilitas Aparatur	-	3 Unit	71,500,000	DINAS PEMBERDAYAAN MASYARAKAT DAN DESA
2 13 01 2.07 10	Pengadaan Sarana dan Prasarana Gedung Kantor atau Bangunan Lainnya	Jumlah pengadaan rak arsip sebanyak 5 unit, papan struktur organisasi 1 unit, bagan struktur organisasi 1 unit, AC 2 unit, meja rapat 2 unit				11 Unit	47,308,000	Kab. Kebumen, Kebumen, Bumirejo	Dana Transfer Umum-Dana Alokasi Umum	Memperkuat Stabilitas Polhukhankam Dan Transformasi Pelayanan Publik	1. Penerapan Tata Kelola Pemerintahan yang Terintegrasi melalui e-gov dan Peningkatan Kapabilitas Aparatur	-	11 Unit	128,857,000	DINAS PEMBERDAYAAN MASYARAKAT DAN DESA
2 13 01 2.08	**Penyediaan Jasa Penunjang Urusan Pemerintahan Daerah**	Jumlah bulan penyediaan jasa pelayanan umum Kantor	bulan		bulan	12 bulan	**179,600,000**						12 bulan	**159,310,000**	
2 13 01 2.08 01	Penyediaan Jasa Surat Menyurat	Jumlah bulan penyediaan jasa surat menyurat				12 Bulan	2,000,000	Kab. Kebumen, Kebumen,	Dana Transfer Umum-Dana Alokasi Umum	Memperkuat Stabilitas	1. Penerapan Tata Kelola Pemerintahan	-	12 Bulan	2,060,000	DINAS PEMBERDAYAAN MASYARAKAT DAN DESA

Rancangan Akhir Rencana Kerja Pemerintah Daerah (RKPD)
Kabupaten Kebumen
Tahun 2022

Kode	Urusan/ Bidang Urusan/ Program/ Kegiatan/ Sub Kegiatan	Indikator Program/ Kegiatan/ Sub Kegiatan	Target Akhir Periode RPJMD	Realisasi Capaian RKPD Tahun 2020	Prakiraan Capaian Target RKPD Tahun 2021	Capaian Kinerja dan Kerangka Pendanaan						Kelompok Sasaran	Prakiraan Maju Rencana Tahun 2023		Perangkat Daerah Penanggung Jawab
						Target 2022	Pagu Indikatif	Lokasi	Sumber Dana	Prioritas			Target	Pagu Indikatif	
										Nasional	Daerah				
								Bumirejo		Polhukhankam Dan Transformasi Pelayanan Publik	yang Terintegrasi melalui e-gov dan Peningkatan Kapabilitas Aparatur				
2 13 01 2.08 02	Penyediaan Jasa Komunikasi, Sumber Daya Air dan Listrik	Jumlah bulan penyediaan jasa komunikasi, sumber daya air dan listrik				12 Bulan	77,600,000	Kab. Kebumen, Kebumen, Bumirejo	Dana Transfer Umum-Dana Alokasi Umum	Memperkuat Stabilitas Polhukhankam Dan Transformasi Pelayanan Publik	1. Penerapan Tata Kelola Pemerintahan yang Terintegrasi melalui e-gov dan Peningkatan Kapabilitas Aparatur	-	12 Bulan	80,000,000	DINAS PEMBERDAYAAN MASYARAKAT DAN DESA
2 13 01 2.08 04	Penyediaan Jasa Pelayanan Umum Kantor	Jumlah bulan penyediaan alat-alat kebersihan				12 Bulan	100,000,000	Kab. Kebumen, Kebumen, Bumirejo	Dana Transfer Umum-Dana Alokasi Umum	Memperkuat Stabilitas Polhukhankam Dan Transformasi Pelayanan Publik	1. Penerapan Tata Kelola Pemerintahan yang Terintegrasi melalui e-gov dan Peningkatan Kapabilitas Aparatur	-	12 Bulan	77,250,000	DINAS PEMBERDAYAAN MASYARAKAT DAN DESA
2 13 01 2.09	**Pemeliharaan Barang Milik Daerah Penunjang Urusan Pemerintahan Daerah**	Jumlah unit pemeliharaan barang milik daerah penunjang urusan pemerintahan daerah (Unit)	unit		unit	102 unit	**286,075,000**						102 unit	**337,464,000**	
2 13 01 2.09 02	Penyediaan Jasa Pemeliharaan, Biaya Pemeliharaan, Pajak, dan Perizinan Kendaraan Dinas Operasional atau Lapangan	Jumlah unit kendaraan dinas yang terpelihara				26 Unit	137,875,000	Kab. Kebumen, Kebumen, Bumirejo	Dana Transfer Umum-Dana Alokasi Umum	Memperkuat Stabilitas Polhukhankam Dan Transformasi Pelayanan Publik	1. Penerapan Tata Kelola Pemerintahan yang Terintegrasi melalui e-gov dan Peningkatan Kapabilitas Aparatur	-	26 Unit	142,764,000	DINAS PEMBERDAYAAN MASYARAKAT DAN DESA
2 13 01 2.09 05	Pemeliharaan Mebel	Jumlah unit mebel terpelihara				25 Unit	30,000,000	Kab. Kebumen, Kebumen, Bumirejo	Dana Transfer Umum-Dana Alokasi Umum	Memperkuat Stabilitas Polhukhankam Dan Transformasi Pelayanan Publik	1. Penerapan Tata Kelola Pemerintahan yang Terintegrasi melalui e-gov dan Peningkatan Kapabilitas Aparatur	-	25 Unit	30,900,000	DINAS PEMBERDAYAAN MASYARAKAT DAN DESA
2 13 01 2.09 06	Pemeliharaan Peralatan dan Mesin Lainnya	Jumlah unit Peralatan dan Mesin Lainnya terpelihara				50 Unit	30,000,000	Kab. Kebumen, Kebumen, Bumirejo	Dana Transfer Umum-Dana Alokasi Umum	Memperkuat Stabilitas Polhukhankam Dan Transformasi Pelayanan Publik	1. Penerapan Tata Kelola Pemerintahan yang Terintegrasi melalui e-gov dan Peningkatan Kapabilitas Aparatur	-	50 Unit	63,800,000	DINAS PEMBERDAYAAN MASYARAKAT DAN DESA
2 13 01 2.09 09	Pemeliharaan/Rehabilitasi Gedung Kantor dan Bangunan Lainnya	Jumlah unit gedung kantor dan bangunan lainnya terpelihara : kanopi sebelah timur, barat dan belakang gedung, keramik lantai ruang rapat sebelah selatan, pengecatan, pemeliharaan atap, pintu dan jendela				1 Unit	88,200,000	Kab. Kebumen, Kebumen, Bumirejo	Dana Transfer Umum-Dana Alokasi Umum	Memperkuat Stabilitas Polhukhankam Dan Transformasi Pelayanan Publik	1. Penerapan Tata Kelola Pemerintahan yang Terintegrasi melalui e-gov dan Peningkatan Kapabilitas Aparatur	-	1 Unit	100,000,000	DINAS PEMBERDAYAAN MASYARAKAT DAN DESA
2 13 02	**PROGRAM PENATAAN DESA**	Persentase Desa Tertata	%		%	0,22 %	**80,000,000**						0,22 %	**82,400,000**	
2 13 02 2.01	**Penyelenggaraan Penataan Desa**	Jumlah Kegiatan Penyusunan Perda penataan desa dan Jumlah Kegiatan perubahan Perda Pilkades	Kegiatan 2		Kegiatan 2	2 Kegiatan 2	**80,000,000**						2 Kegiatan 2	**82,400,000**	
2 13 02 2.01 01	Pembentukan, Penghapusan, Penggabungan, dan Perubahan Status Desa	Jumlah Perda penataan desa yang tersusun dan Jumlah perubahan Perda Pilkades yang tersusun				2 Dokumen	80,000,000	Kab. Kebumen, Kebumen, Bumirejo	Dana Transfer Umum-Dana Alokasi Umum	Memperkuat Stabilitas Polhukhankam Dan Transformasi Pelayanan Publik	1. Penerapan Tata Kelola Pemerintahan yang Terintegrasi melalui e-gov dan Peningkatan Kapabilitas Aparatur	449 Desa di Kabupaten Kebumen	2 Dokumen	82,400,000	DINAS PEMBERDAYAAN MASYARAKAT DAN DESA

Rancangan Akhir Rencana Kerja Pemerintah Daerah (RKPD)
Kabupaten Kebumen
Tahun 2022

Kode	Urusan/ Bidang Urusan/ Program/ Kegiatan/ Sub Kegiatan	Indikator Program/ Kegiatan/ Sub Kegiatan	Target Akhir Periode RPJMD	Realisasi Capaian RKPD Tahun 2020	Prakiraan Capaian Target RKPD Tahun 2021	Capaian Kinerja dan Kerangka Pendanaan						Kelompok Sasaran	Prakiraan Maju Rencana Tahun 2023		Perangkat Daerah Penanggung Jawab
						Target 2022	Pagu Indikatif	Lokasi	Sumber Dana	Prioritas			Target	Pagu Indikatif	
										Nasional	Daerah				
2 13 03	**PROGRAM PENINGKATAN KERJASAMA DESA**	Cakupan Fasilitasi Kerjasama Desa	%		%	100 %	**1,201,904,000**						100 %	**1,219,960,000**	
2 13 03 2.01	**Fasilitasi Kerja sama antar Desa**	Jumlah kegiatan fasilitasi kerjasama antar Desa	kegiatan		kegiatan	3 kegiatan	**1,201,904,000**						3 kegiatan	**1,219,960,000**	
2 13 03 2.01 01	Fasilitasi Kerja Sama Antar Desa dalam Kabupaten/Kota	Jumlah Desa yang mendapat fasilitasi kerjasama antar Desa				7 Desa	52,000,000	Kab. Kebumen, Kebumen, Bumirejo	Dana Transfer Umum-Dana Alokasi Umum	Memperkuat Ketahanan Ekonomi Untuk Pertumbuhan Yang Berkualitas dan Berkeadilan	3. Pemulihan Kapasitas Ekonomi melalui Pemberdayaan Lokal Berbasis Komoditas Unggulan 3. Pemulihan Kapasitas Ekonomi melalui Pemberdayaan Lokal Berbasis Komoditas Unggulan	55 Desa di Kabupaten Kebumen, TKPKP Kabupaten dan TKPKP Kawasan	7 Desa	53,560,000	DINAS PEMBERDAYAAN MASYARAKAT DAN DESA
2 13 03 2.01 02	Fasilitasi Kerja Sama Antar Desa dengan Pihak Ketiga dalam Kabupaten/Kota	Jumlah desa yang mendapat fasilitasi TMMD, Karya Bakti dan Kerjasama Desa dengan pihak ketiga				10 Desa	990,812,000	Kab. Kebumen, Kebumen, Bumirejo	Dana Transfer Umum-Dana Alokasi Umum	Memperkuat Ketahanan Ekonomi Untuk Pertumbuhan Yang Berkualitas dan Berkeadilan	3. Pemulihan Kapasitas Ekonomi melalui Pemberdayaan Lokal Berbasis Komoditas Unggulan	55 Desa di Kabupaten Kebumen, TKPKP Kabupaten dan TKPKP Kawasan	10 Desa	1,002,536,000	DINAS PEMBERDAYAAN MASYARAKAT DAN DESA
2 13 03 2.01 03	Fasilitasi Pembangunan Kawasan Perdesaan	Jumlah desa yang terfasilitasi kawasan perdesaan dan desa yang mendapat fasilitasi program keberlanjutan pengembangan potensi				48 desa	159,092,000	Kab. Kebumen, Semua Kecamatan, Semua Kelurahan	Dana Transfer Umum-Dana Alokasi Umum	Memperkuat Ketahanan Ekonomi Untuk Pertumbuhan Yang Berkualitas dan Berkeadilan	3. Pemulihan Kapasitas Ekonomi melalui Pemberdayaan Lokal Berbasis Komoditas Unggulan	55 Desa di Kabupaten Kebumen, TKPKP Kabupaten dan TKPKP Kawasan	48 desa	163,864,000	DINAS PEMBERDAYAAN MASYARAKAT DAN DESA
2 13 04	**PROGRAM ADMINISTRASI PEMERINTAHAN DESA**	Jumlah BUMDesa yang meningkat klasifikasinya	lembaga		lembaga	46 lembaga	**7,097,417,000**						46 lembaga	**7,886,978,000**	
2 13 04 2.01	**Pembinaan dan Pengawasan Penyelenggaraan Administrasi Pemerintahan Desa**	Jumlah Kegiatan Pembinaan dan Pengawasan Penyelenggaran Administrasi Pemerintahan Desa	Kegiatan		Kegiatan	13 Kegiatan	**7,097,417,000**						13 Kegiatan	**7,886,978,000**	
2 13 04 2.01 01	Fasilitasi Penyelenggaraan Administrasi Pemerintahan Desa	Jumlah Desa yang terfasilitasi Pendampingan KPMD, Pendamping Desa, Pendamping Lokal Desa dan Tenaga Ahli				449 Desa	152,226,000	Kab. Kebumen, Kebumen, Bumirejo	Dana Transfer Umum-Dana Alokasi Umum	Memperkuat Stabilitas Polhukhankam Dan Transformasi Pelayanan Publik	1. Penerapan Tata Kelola Pemerintahan yang Terintegrasi melalui e-gov dan Peningkatan Kapabilitas Aparatur 1. Penerapan Tata Kelola Pemerintahan yang Terintegrasi melalui e-gov dan Peningkatan Kapabilitas Aparatur 1. Penerapan Tata Kelola Pemerintahan yang Terintegrasi melalui e-gov dan Peningkatan Kapabilitas Aparatur	Aparatur Pemerintah Desa, BPD, BUMDesa, BUMDESMA, Unit Usaha UPK dan 449/Kelurahan Desa di Kabupaten Kebumen	449 Desa	160,792,000	DINAS PEMBERDAYAAN MASYARAKAT DAN DESA
2 13 04 2.01 02	Fasilitasi Penyusunan Produk Hukum Desa	Jumlah desa yang mendapat fasilitasi penyusunan produk hukum desa				2 Dokumen	28,456,000	Kab. Kebumen, Kebumen, Bumirejo	Dana Transfer Umum-Dana Alokasi Umum	Memperkuat Stabilitas Polhukhankam Dan Transformasi Pelayanan Publik	1. Penerapan Tata Kelola Pemerintahan yang Terintegrasi melalui e-gov dan Peningkatan	Aparatur Pemerintah Desa, BPD, BUMDesa, BUMDESMA, Unit Usaha UPK dan	2 Dokumen	29,310,000	DINAS PEMBERDAYAAN MASYARAKAT DAN DESA

Rancangan Akhir Rencana Kerja Pemerintah Daerah (RKPD)
Kabupaten Kebumen
Tahun 2022

Kode	Urusan/ Bidang Urusan/ Program/ Kegiatan/ Sub Kegiatan	Indikator Program/ Kegiatan/ Sub Kegiatan	Target Akhir Periode RPJMD	Realisasi Capaian RKPD Tahun 2020	Prakiraan Capaian Target RKPD Tahun 2021	Capaian Kinerja dan Kerangka Pendanaan						Kelompok Sasaran	Prakiraan Maju Rencana Tahun 2023		Perangkat Daerah Penanggung Jawab
						Target 2022	Pagu Indikatif	Lokasi	Sumber Dana	Prioritas			Target	Pagu Indikatif	
										Nasional	Daerah				
											Kapabilitas Aparatur	449/Kelurahan Desa di Kabupaten Kebumen			
2 13 04 2.01 03	Fasilitasi Penyusunan Perencanaan Pembangunan Desa	Jumlah desa yang terfasilitasi pelaksanaan musrenbangdes				449 Desa	33,479,000	Kab. Kebumen, Kebumen, Bumirejo	Dana Transfer Umum-Dana Alokasi Umum	Memperkuat Stabilitas Polhukhankam Dan Transformasi Pelayanan Publik	1. Penerapan Tata Kelola Pemerintahan yang Terintegrasi melalui e-gov dan Peningkatan Kapabilitas Aparatur	Aparatur Pemerintah Desa, BPD, BUMDesa, BUMDESMA, Unit Usaha UPK dan 449/Kelurahan Desa di Kabupaten Kebumen	449 Desa	34,483,000	DINAS PEMBERDAYAAN MASYARAKAT DAN DESA
2 13 04 2.01 04	Fasilitasi Pengelolaan Keuangan Desa	Jumlah desa yang mendapat fasilitasi pengelolaan keuangan desa (APBDes, APBDes Perubahan)				449 desa	183,685,000	Kab. Kebumen, Kebumen, Bumirejo	Dana Transfer Umum-Dana Alokasi Umum	Memperkuat Stabilitas Polhukhankam Dan Transformasi Pelayanan Publik	1. Penerapan Tata Kelola Pemerintahan yang Terintegrasi melalui e-gov dan Peningkatan Kapabilitas Aparatur	Aparatur Pemerintah Desa, BPD, BUMDesa, BUMDESMA, Unit Usaha UPK dan 449/Kelurahan Desa di Kabupaten Kebumen	449 desa	189,195,000	DINAS PEMBERDAYAAN MASYARAKAT DAN DESA
2 13 04 2.01 05	Pembinaan Peningkatan Kapasitas Aparatur Pemerintah Desa	Jumlah aparatur pemerintah desa yang mengikuti Bimtek aparatur pemerintah desa				130 orang	173,275,000	Kab. Kebumen, Kebumen, Bumirejo	Dana Transfer Umum-Dana Alokasi Umum	Memperkuat Stabilitas Polhukhankam Dan Transformasi Pelayanan Publik	1. Penerapan Tata Kelola Pemerintahan yang Terintegrasi melalui e-gov dan Peningkatan Kapabilitas Aparatur	Aparatur Pemerintah Desa, BPD, BUMDesa, BUMDESMA, Unit Usaha UPK dan 449/Kelurahan Desa di Kabupaten Kebumen	130 orang	400,000,000	DINAS PEMBERDAYAAN MASYARAKAT DAN DESA
2 13 04 2.01 06	Fasilitasi Penyelenggaraan Musyawarah Desa	Jumlah kecamatan yang mendapat fasilitasi pelaksanaan Musdes				26 Kecamatan	13,873,000	Kab. Kebumen, Kebumen, Kebumen	Dana Transfer Umum-Dana Alokasi Umum	Memperkuat Stabilitas Polhukhankam Dan Transformasi Pelayanan Publik	1. Penerapan Tata Kelola Pemerintahan yang Terintegrasi melalui e-gov dan Peningkatan Kapabilitas Aparatur	Aparatur Pemerintah Desa, BPD, BUMDesa, BUMDESMA, Unit Usaha UPK dan 449/Kelurahan Desa di Kabupaten Kebumen	26 Kecamatan	28,578,000	DINAS PEMBERDAYAAN MASYARAKAT DAN DESA
2 13 04 2.01 08	Pembinaan dan Pemberdayaan BUM Desa dan Lembaga Kerja sama antar Desa	Jumlah BUMDesa yang meningkat klasifikasinya				46 lembaga	328,538,000	Kab. Kebumen, Kebumen, Bumirejo	Dana Transfer Umum-Dana Alokasi Umum	Memperkuat Stabilitas Polhukhankam Dan Transformasi Pelayanan Publik	3. Pemulihan Kapasitas Ekonomi melalui Pemberdayaan Lokal Berbasis Komoditas Unggulan	Aparatur Pemerintah Desa, BPD, BUMDesa, BUMDESMA, Unit Usaha UPK dan 449/Kelurahan Desa di Kabupaten Kebumen	46 lembaga	350,000,000	DINAS PEMBERDAYAAN MASYARAKAT DAN DESA
2 13 04 2.01 09	Penyelenggaraan Pemilihan, Pengangkatan dan Pemberhentian Kepala Desa	Jumlah desa yang mendapat fasilitasi pemilihan, pengangkatan dan pemberhentian kepala desa				5 Desa	75,000,000	Kab. Kebumen, Kebumen, Bumirejo	Dana Transfer Umum-Dana Alokasi Umum	Memperkuat Stabilitas Polhukhankam Dan Transformasi Pelayanan Publik	1. Penerapan Tata Kelola Pemerintahan yang Terintegrasi melalui e-gov dan Peningkatan Kapabilitas Aparatur	Aparatur Pemerintah Desa, BPD, BUMDesa, BUMDESMA, Unit Usaha UPK dan 449/Kelurahan Desa di Kabupaten Kebumen	5 Desa	200,000,000	DINAS PEMBERDAYAAN MASYARAKAT DAN DESA
2 13 04 2.01 10	Fasilitasi Pengangkatan dan Pemberhentian Perangkat Desa	Jumlah kegiatan fasilitasi pengangkatan dan pemberhentian perangkat desa				1 Kegiatan	21,615,000	Kab. Kebumen, Kebumen, Bumirejo	Dana Transfer Umum-Dana Alokasi Umum	Memperkuat Stabilitas Polhukhankam Dan Transformasi Pelayanan Publik	1. Penerapan Tata Kelola Pemerintahan yang Terintegrasi melalui e-gov dan Peningkatan Kapabilitas Aparatur	Aparatur Pemerintah Desa, BPD, BUMDesa, BUMDESMA, Unit Usaha UPK dan 449/Kelurahan Desa di Kabupaten Kebumen	1 Kegiatan	22,263,000	DINAS PEMBERDAYAAN MASYARAKAT DAN DESA
2 13 04 2.01 11	Fasilitasi Penyusunan Profil Desa	Jumlah desa yang mendapatkan fasilitasi SID, Desa Online dan IDM				449 Desa	202,620,000	Kab. Kebumen, Kebumen, Bumirejo	Dana Transfer Umum-Dana Alokasi Umum	Memperkuat Stabilitas Polhukhankam Dan	1. Penerapan Tata Kelola Pemerintahan yang Terintegrasi	Aparatur Pemerintah Desa, BPD, BUMDesa,	449 Desa	208,698,000	DINAS PEMBERDAYAAN MASYARAKAT DAN DESA

Rancangan Akhir Rencana Kerja Pemerintah Daerah (RKPD)
Kabupaten Kebumen
Tahun 2022

Kode	Urusan/ Bidang Urusan/ Program/ Kegiatan/ Sub Kegiatan	Indikator Program/ Kegiatan/ Sub Kegiatan	Target Akhir Periode RPJMD	Realisasi Capaian RKPD Tahun 2020	Prakiraan Capaian Target RKPD Tahun 2021	Capaian Kinerja dan Kerangka Pendanaan						Kelompok Sasaran	Prakiraan Maju Rencana Tahun 2023		Perangkat Daerah Penanggung Jawab
						Target 2022	Pagu Indikatif	Lokasi	Sumber Dana	Prioritas			Target	Pagu Indikatif	
										Nasional	Daerah				
										Transformasi Pelayanan Publik	melalui e-gov dan Peningkatan Kapabilitas Aparatur	BUMDESMA, Unit Usaha UPK dan 449/Kelurahan Desa di Kabupaten Kebumen			
2 13 04 2.01 13	Fasilitasi Pengelolaan Aset Desa	Jumlah desa yang mendapat fasilitasi pengelolaan aset desa				449 Desa	136,436,000	Kab. Kebumen, Kebumen, Bumirejo	Dana Transfer Umum-Dana Alokasi Umum	Memperkuat Stabilitas Polhukhankam Dan Transformasi Pelayanan Publik	1. Penerapan Tata Kelola Pemerintahan yang Terintegrasi melalui e-gov dan Peningkatan Kapabilitas Aparatur	Aparatur Pemerintah Desa, BPD, BUMDesa, BUMDESMA, Unit Usaha UPK dan 449/Kelurahan Desa di Kabupaten Kebumen	449 Desa	303,000,000	DINAS PEMBERDAYAAN MASYARAKAT DAN DESA
2 13 04 2.01 14	Pembinaan Peningkatan Kapasitas Anggota BPD	Jumlah BPD yang mengikuti Bimtek aparatur pemerintah desa				130 Orang	19,450,000	Kab. Kebumen, Kebumen, Bumirejo	Dana Transfer Umum-Dana Alokasi Umum	Memperkuat Stabilitas Polhukhankam Dan Transformasi Pelayanan Publik	1. Penerapan Tata Kelola Pemerintahan yang Terintegrasi melalui e-gov dan Peningkatan Kapabilitas Aparatur	Aparatur Pemerintah Desa, BPD, BUMDesa, BUMDESMA, Unit Usaha UPK dan 449/Kelurahan Desa di Kabupaten Kebumen	130 Orang	60,033,000	DINAS PEMBERDAYAAN MASYARAKAT DAN DESA
2 13 04 2.01 17	Pelaksanaan Penugasan Urusan/Kewenangan Kabupaten/Kota yang Dilaksanakan oleh Desa	Jumlah desa yang mendapat fasilitasi bantuan keuangan provinsi, bantuan keuangan Kabupaten dan bantuan keuangan lainnya (DD, ADD, BPJS Kesehatan, BHP, BHR)				449 Desa	5,728,764,000	Kab. Kebumen, Kebumen, Bumirejo	Dana Transfer Umum-Dana Alokasi Umum	Memperkuat Stabilitas Polhukhankam Dan Transformasi Pelayanan Publik	1. Penerapan Tata Kelola Pemerintahan yang Terintegrasi melalui e-gov dan Peningkatan Kapabilitas Aparatur	Aparatur Pemerintah Desa, BPD, BUMDesa, BUMDESMA, Unit Usaha UPK dan 449/Kelurahan Desa di Kabupaten Kebumen	449 Desa	5,900,626,000	DINAS PEMBERDAYAAN MASYARAKAT DAN DESA
2 13 05	**PROGRAM PEMBERDAYAAN LEMBAGA KEMASYARAKATAN, LEMBAGA ADAT DAN MASYARAKAT HUKUM ADAT**	Persentase PKK Desa/Kelurahan Tertib Adminnistrasi	%		%	13,04 %	**504,178,000**						13,04 %	**719,301,000**	
2 13 05 2.01	**Pemberdayaan Lembaga Kemasyarakatan yang Bergerak di Bidang Pemberdayaan Desa dan Lembaga Adat Tingkat Daerah Kabupaten/Kota serta Pemberdayaan Masyarakat Hukum Adat yang Masyarakat Pelakunya Hukum Adat yang Sama dalam Daerah Kabupaten/Kota**	Jumlah Kegiatan Lembaga Kemasyarakatan yang Bergerak di Bidang Pemberdayaan Desa dan Lembaga Adat Tingkat Daerah Kabupaten/Kota serta Pemberdayaan Masyarakat Hukum Adat yang Masyarakat Pelakunya Hukum Adat yang Sama dalam Daerah Kabupaten/Kota yang terfasilitasi	Kegiatan		Kegiatan	5 Kegiatan	**504,178,000**						5 Kegiatan	**719,301,000**	
2 13 05 2.01 03	Peningkatan Kapasitas Kelembagaan Lembaga Kemasyarakatan Desa/Kelurahan (RT, RW, PKK, Posyandu, LPM, dan Karang Taruna), Lembaga Adat Desa/Kelurahan dan Masyarakat Hukum Adat	Jumlah desa yang mendapat fasilitasi pemberdayaan LKD ((RT, RW, Karangtaruna, Posyandu, PKK, LPMD)				50 Desa	150,004,000	Kab. Kebumen, Kebumen, Bumirejo	Dana Transfer Umum-Dana Alokasi Umum	Memperkuat Ketahanan Ekonomi Untuk Pertumbuhan Yang Berkualitas dan Berkeadilan	1. Penerapan Tata Kelola Pemerintahan yang Terintegrasi melalui e-gov dan Peningkatan Kapabilitas Aparatur 1. Penerapan Tata Kelola Pemerintahan yang Terintegrasi melalui e-gov dan Peningkatan Kapabilitas Aparatur 1. Penerapan Tata	LKD (RT,RW, Karangtaruna, Posyandu, dan LPMD di Kabupaten Kebumen), Lembaga Ekonomi Masyarakat, Posyantekdes, 1 Desa Lokasi Pencanangan BBGRM Tingkat Provinsi, dan 449	50 Desa	154,504,000	DINAS PEMBERDAYAAN MASYARAKAT DAN DESA

Rancangan Akhir Rencana Kerja Pemerintah Daerah (RKPD)
Kabupaten Kebumen
Tahun 2022

Kode	Urusan/ Bidang Urusan/ Program/ Kegiatan/ Sub Kegiatan	Indikator Program/ Kegiatan/ Sub Kegiatan	Target Akhir Periode RPJMD	Realisasi Capaian RKPD Tahun 2020	Prakiraan Capaian Target RKPD Tahun 2021	Capaian Kinerja dan Kerangka Pendanaan						Kelompok Sasaran	Prakiraan Maju Rencana Tahun 2023		Perangkat Daerah Penanggung Jawab
						Target 2022	Pagu Indikatif	Lokasi	Sumber Dana	Prioritas			Target	Pagu Indikatif	
										Nasional	Daerah				
											Kelola Pemerintahan yang Terintegrasi melalui e-gov dan Peningkatan Kapabilitas Aparatur	desa di Kabupaten Kebumen, TP. PKK Kabupaten, TP. PKK Kecamatan dan TP.PKK Desa di Kabupaten Kebumen			
2 13 05 2.01 05	Fasilitasi Pengembangan Usaha Ekonomi Masyarakat dan Pemerintah Desa dalam Meningkatkan Pendapatan Asli Desa	Jumlah pasar desa yang dibina				20 pasar	28,659,000	Kab. Kebumen, Kebumen, Bumirejo	Dana Transfer Umum-Dana Alokasi Umum	Memperkuat Ketahanan Ekonomi Untuk Pertumbuhan Yang Berkualitas dan Berkeadilan	3. Pemulihan Kapasitas Ekonomi melalui Pemberdayaan Lokal Berbasis Komoditas Unggulan	LKD (RT,RW, Karangtaruna, Posyandu, dan LPMD di Kabupaten Kebumen), Lembaga Ekonomi Masyarakat, Posyantekdes, 1 Desa Lokasi Pencanangan BBGRM Tingkat Provinsi, dan 449 desa di Kabupaten Kebumen, TP. PKK Kabupaten, TP. PKK Kecamatan dan TP.PKK Desa di Kabupaten Kebumen	20 pasar	229,518,000	DINAS PEMBERDAYAAN MASYARAKAT DAN DESA
2 13 05 2.01 06	Fasilitasi Pemerintah Desa dalam Pemanfaatan Teknologi Tepat Guna	Jumlah Posyantekdes yang dibentuk				2 Unit	27,588,000	Kab. Kebumen, Kebumen, Bumirejo	Dana Transfer Umum-Dana Alokasi Umum	Memperkuat Ketahanan Ekonomi Untuk Pertumbuhan Yang Berkualitas dan Berkeadilan	3. Pemulihan Kapasitas Ekonomi melalui Pemberdayaan Lokal Berbasis Komoditas Unggulan	LKD (RT,RW, Karangtaruna, Posyandu, dan LPMD di Kabupaten Kebumen), Lembaga Ekonomi Masyarakat, Posyantekdes, 1 Desa Lokasi Pencanangan BBGRM Tingkat Provinsi, dan 449 desa di Kabupaten Kebumen, TP. PKK Kabupaten, TP. PKK Kecamatan dan TP.PKK Desa di Kabupaten Kebumen	2 Unit	28,415,000	DINAS PEMBERDAYAAN MASYARAKAT DAN DESA
2 13 05 2.01 07	Fasilitasi Bulan Bhakti Gotong Royong Masyarakat	Jumlah desa yang melaksanakan kegiatan BBGRM				449 Desa	94,379,000	Kab. Kebumen, Kebumen, Bumirejo	Dana Transfer Umum-Dana Alokasi Umum	Memperkuat Ketahanan Ekonomi Untuk Pertumbuhan Yang Berkualitas dan Berkeadilan	3. Pemulihan Kapasitas Ekonomi melalui Pemberdayaan Lokal Berbasis Komoditas Unggulan	LKD (RT,RW, Karangtaruna, Posyandu, dan LPMD di Kabupaten Kebumen), Lembaga Ekonomi Masyarakat, Posyantekdes, 1 Desa Lokasi Pencanangan BBGRM Tingkat Provinsi, dan 449 desa di Kabupaten Kebumen, TP. PKK Kabupaten, TP. PKK Kecamatan dan	449 Desa	97,210,000	DINAS PEMBERDAYAAN MASYARAKAT DAN DESA

Rancangan Akhir Rencana Kerja Pemerintah Daerah (RKPD)
Kabupaten Kebumen
Tahun 2022

Kode	Urusan/ Bidang Urusan/ Program/ Kegiatan/ Sub Kegiatan	Indikator Program/ Kegiatan/ Sub Kegiatan	Target Akhir Periode RPJMD	Realisasi Capaian RKPD Tahun 2020	Prakiraan Capaian Target RKPD Tahun 2021	Capaian Kinerja dan Kerangka Pendanaan						Kelompok Sasaran	Prakiraan Maju Rencana Tahun 2023		Perangkat Daerah Penanggung Jawab
						Target 2022	Pagu Indikatif	Lokasi	Sumber Dana	Prioritas			Target	Pagu Indikatif	
										Nasional	Daerah				
												TP.PKK Desa di Kabupaten Kebumen			
2 13 05 2.01 09	Fasilitasi Tim Penggerak PKK dalam Penyelenggaraan Gerakan Pemberdayaan Masyarakat dan Kesejahteraan Keluarga	Jumlah TP. PKK Kecamatan/Desa/Kelurahan yang mendapat pembinaan/pemberdayaan				487 lembaga	203,548,000	Kab. Kebumen, Kebumen, Bumirejo	Dana Transfer Umum-Dana Alokasi Umum	Memperkuat Ketahanan Ekonomi Untuk Pertumbuhan Yang Berkualitas dan Berkeadilan	3. Pemulihan Kapasitas Ekonomi melalui Pemberdayaan Lokal Berbasis Komoditas Unggulan	LKD (RT,RW, Karangtaruna, Posyandu, dan LPMD di Kabupaten Kebumen), Lembaga Ekonomi Masyarakat, Posyantekdes, 1 Desa Lokasi Pencanangan BBGRM Tingkat Provinsi, dan 449 desa di Kabupaten Kebumen, TP. PKK Kabupaten, TP. PKK Kecamatan dan TP.PKK Desa di Kabupaten Kebumen	487 lembaga	209,654,000	DINAS PEMBERDAYAAN MASYARAKAT DAN DESA
					TOTAL		**13,789,772,000**							**15,255,127,000**	

Rancangan Akhir Rencana Kerja Pemerintah Daerah (RKPD)
Kabupaten Kebumen
Tahun 2022

Kode					Urusan/ Bidang Urusan/ Program/ Kegiatan/ Sub Kegiatan	Indikator Program/ Kegiatan/ Sub Kegiatan	Target Akhir Periode RPJMD	Realisasi Capaian RKPD Tahun 2020	Prakiraan Capaian Target RKPD Tahun 2021	Capaian Kinerja dan Kerangka Pendanaan						Kelompok Sasaran	Prakiraan Maju Rencana Tahun 2023		Perangkat Daerah Penanggung Jawab
										Target 2022	Pagu Indikatif	Lokasi	Sumber Dana	Prioritas			Target	Pagu Indikatif	
														Nasional	Daerah				
2					**URUSAN PEMERINTAHAN WAJIB YANG TIDAK BERKAITAN DENGAN PELAYANAN DASAR**														
2	**16**				**URUSAN PEMERINTAHAN BIDANG KOMUNIKASI DAN INFORMATIKA**						**10,220,573,000**							**12,194,551,740**	
2	**16**	**01**			**PROGRAM PENUNJANG URUSAN PEMERINTAHAN DAERAH KABUPATEN/KOTA**	Cakupan Pelayanan Penunjang Urusan Pemerintahan Daerah	%		%	100 %	**4,937,290,000**						100 %	**5,153,865,480**	
2	**16**	**01**	2.01		**Perencanaan, Penganggaran, dan Evaluasi Kinerja Perangkat Daerah**	Jumlah Dokumen Perencanaan dan Evaluasi Kinerja Perangkat Daerah yang tersusun	10 Dokumen		10 Dokumen	10 Dokumen	**65,000,000**						10 Dokumen	**65,000,000**	
2	16	01	2.01	01	Penyusunan Dokumen Perencanaan Perangkat Daerah	Jumlah Dokumen Perencanaan Perangkat Daerah yang Tersusun				7 Dokumen	40,000,000	Kab. Kebumen, Kebumen, Panjer	Dana Transfer Umum-Dana Alokasi Umum	Memperkuat Infrastruktur Untuk Mendukung Pengembangan Ekonomi Dan Pelayanan Dasar	1. Penerapan Tata Kelola Pemerintahan yang Terintegrasi melalui e-gov dan Peningkatan Kapabilitas Aparatur	Seluruh Karyawan Dinas Komunikasi dan Informatika	7 Dokumen	40,000,000	DINAS KOMUNIKASI DAN INFORMATIKA
2	16	01	2.01	07	Evaluasi Kinerja Perangkat Daerah	Jumlah dokumen Evaluasi Kinerja Perangkat Daerah yang tersusun				3 Dokumen	25,000,000	Kab. Kebumen, Kebumen, Panjer	Dana Transfer Umum-Dana Alokasi Umum	Memperkuat Infrastruktur Untuk Mendukung Pengembangan Ekonomi Dan Pelayanan Dasar	1. Penerapan Tata Kelola Pemerintahan yang Terintegrasi melalui e-gov dan Peningkatan Kapabilitas Aparatur	Seluruh Karyawan Dinas Komunikasi dan Informatika	3 Dokumen	25,000,000	DINAS KOMUNIKASI DAN INFORMATIKA
2	**16**	**01**	2.02		**Administrasi Keuangan Perangkat Daerah**	Jumlah Bulan Administrasi Keuangan Perangkat Daerah	12 Bulan		12 Bulan	12 Bulan	**3,774,290,000**						12 Bulan	**3,831,836,480**	
2	16	01	2.02	01	Penyediaan Gaji dan Tunjangan ASN	Jumlah Bulan Penyediaan Gaji dan Tunjangan ASN				12 Bulan	3,624,290,000	Kab. Kebumen, Kebumen, Panjer	Dana Transfer Umum-Dana Alokasi Umum	Memperkuat Infrastruktur Untuk Mendukung Pengembangan Ekonomi Dan Pelayanan Dasar	1. Penerapan Tata Kelola Pemerintahan yang Terintegrasi melalui e-gov dan Peningkatan Kapabilitas Aparatur	Karyawan Dinas Komunikasi dan Informatika	12 Bulan	3,681,836,480	DINAS KOMUNIKASI DAN INFORMATIKA
2	16	01	2.02	03	Pelaksanaan Penatausahaan dan Pengujian/Verifikasi Keuangan SKPD	Jumlah Bulan Pelaksanaan Penatausahaan dan Pengujian/Verifikasi Keuangan SKPD				12 Bulan	150,000,000	Kab. Kebumen, Kebumen, Panjer	Dana Transfer Umum-Dana Alokasi Umum	Memperkuat Infrastruktur Untuk Mendukung Pengembangan Ekonomi Dan Pelayanan Dasar	1. Penerapan Tata Kelola Pemerintahan yang Terintegrasi melalui e-gov dan Peningkatan Kapabilitas Aparatur	Karyawan Dinas Komunikasi dan Informatika	12 Bulan	150,000,000	DINAS KOMUNIKASI DAN INFORMATIKA
2	**16**	**01**	2.06		**Administrasi Umum Perangkat Daerah**	Jumlah Bulan Penyediaan Administrasi Umum	12 Bulan		12 Bulan	12 Bulan	**204,000,000**						12 Bulan	**204,060,000**	
2	16	01	2.06	01	Penyediaan Komponen Instalasi Listrik/Penerangan Bangunan Kantor	Jumlah Bulan Penyediaan Komponen Instalasi Listrik/Penerangan Bangunan Kantor				12 Bulan	6,000,000	Kab. Kebumen, Kebumen, Panjer	Dana Transfer Umum-Dana Alokasi Umum	Memperkuat Infrastruktur Untuk Mendukung Pengembangan Ekonomi Dan Pelayanan Dasar	1. Penerapan Tata Kelola Pemerintahan yang Terintegrasi melalui e-gov dan Peningkatan Kapabilitas Aparatur	Dinas Komunikasi dan Informatika	12 Bulan	6,060,000	DINAS KOMUNIKASI DAN INFORMATIKA
2	16	01	2.06	04	Penyediaan Bahan Logistik Kantor	Jumlah Bulan Penyediaan Bahan Logistik Kantor				12 Bulan	45,000,000	Kab. Kebumen, Kebumen, Panjer	Dana Transfer Umum-Dana Alokasi Umum	Memperkuat Infrastruktur Untuk Mendukung Pengembangan Ekonomi Dan Pelayanan Dasar	1. Penerapan Tata Kelola Pemerintahan yang Terintegrasi melalui e-gov dan Peningkatan Kapabilitas Aparatur	Dinas Komunikasi dan Informatika	12 Bulan	45,000,000	DINAS KOMUNIKASI DAN INFORMATIKA
2	16	01	2.06	05	Penyediaan Barang Cetakan dan Penggandaan	Jumlah Bulan Penyediaan Barang Cetakan dan Penggandaan				12 Bulan	25,000,000	Kab. Kebumen, Kebumen, Panjer	Dana Transfer Umum-Dana Alokasi Umum	Memperkuat Infrastruktur Untuk Mendukung Pengembangan Ekonomi Dan Pelayanan Dasar	1. Penerapan Tata Kelola Pemerintahan yang Terintegrasi melalui e-gov dan Peningkatan Kapabilitas Aparatur	Dinas Komunikasi dan Informatika	12 Bulan	25,000,000	DINAS KOMUNIKASI DAN INFORMATIKA

Rancangan Akhir Rencana Kerja Pemerintah Daerah (RKPD)
Kabupaten Kebumen
Tahun 2022

Kode	Urusan/ Bidang Urusan/ Program/ Kegiatan/ Sub Kegiatan	Indikator Program/ Kegiatan/ Sub Kegiatan	Target Akhir Periode RPJMD	Realisasi Capaian RKPD Tahun 2020	Prakiraan Capaian Target RKPD Tahun 2021	Capaian Kinerja dan Kerangka Pendanaan						Kelompok Sasaran	Prakiraan Maju Rencana Tahun 2023		Perangkat Daerah Penanggung Jawab
						Target 2022	Pagu Indikatif	Lokasi	Sumber Dana	Prioritas			Target	Pagu Indikatif	
										Nasional	Daerah				
2 16 01 2.06 06	Penyediaan Bahan Bacaan dan Peraturan Perundang-undangan	Jumlah Bulan Penyediaan Bahan Bacaan dan Peraturan Perundang-Undangan				12 Bulan	18,000,000	Kab. Kebumen, Kebumen, Panjer	Dana Transfer Umum-Dana Alokasi Umum	Memperkuat Infrastruktur Untuk Mendukung Pengembangan Ekonomi Dan Pelayanan Dasar	1. Penerapan Tata Kelola Pemerintahan yang Terintegrasi melalui e-gov dan Peningkatan Kapabilitas Aparatur	Dinas Komunikasi dan Informatika	12 Bulan	18,000,000	DINAS KOMUNIKASI DAN INFORMATIKA
2 16 01 2.06 07	Penyediaan Bahan/Material	Jumlah Bulan Penyediaan Bahan/Material				12 Bulan	40,000,000	Kab. Kebumen, Kebumen, Panjer	Dana Transfer Umum-Dana Alokasi Umum	Memperkuat Infrastruktur Untuk Mendukung Pengembangan Ekonomi Dan Pelayanan Dasar	1. Penerapan Tata Kelola Pemerintahan yang Terintegrasi melalui e-gov dan Peningkatan Kapabilitas Aparatur	Dinas Komunikasi dan Informatika	12 Bulan	40,000,000	DINAS KOMUNIKASI DAN INFORMATIKA
2 16 01 2.06 09	Penyelenggaraan Rapat Koordinasi dan Konsultasi SKPD	Jumlah Bulan Penyelenggaraan Rapat Koordinasi dan Konsultasi SKPD				12 Bulan	70,000,000	Kab. Kebumen, Kebumen, Panjer	Dana Transfer Umum-Dana Alokasi Umum	Memperkuat Infrastruktur Untuk Mendukung Pengembangan Ekonomi Dan Pelayanan Dasar	1. Penerapan Tata Kelola Pemerintahan yang Terintegrasi melalui e-gov dan Peningkatan Kapabilitas Aparatur	Dinas Komunikasi dan Informatika	12 Bulan	70,000,000	DINAS KOMUNIKASI DAN INFORMATIKA
2 16 01 2.07	**Pengadaan Barang Milik Daerah Penunjang Urusan Pemerintah Daerah**	Jumlah Unit Pengadaan Barang Milik Daerah Penunjang Urusan Pemerintahan Daerah	2 Unit		149 Unit	0 Unit	**0**						0 Unit	**205,600,000**	
2 16 01 2.07 05	Pengadaan Mebel	Jumlah unit Pengadaan Mebel				0 Unit	0	Kab. Kebumen, Kebumen, Panjer	Dana Transfer Umum-Dana Alokasi Umum	Memperkuat Infrastruktur Untuk Mendukung Pengembangan Ekonomi Dan Pelayanan Dasar	1. Penerapan Tata Kelola Pemerintahan yang Terintegrasi melalui e-gov dan Peningkatan Kapabilitas Aparatur	Dinas Komunikasi dan Informatika dan pihak terkait	0 Unit	10,000,000	DINAS KOMUNIKASI DAN INFORMATIKA
2 16 01 2.07 06	Pengadaan Peralatan dan Mesin Lainnya	Jumlah unit pengadaan Peralatan dan Mesin Lainnya				0 Unit	0	Kab. Kebumen, Kebumen, Panjer	Dana Transfer Umum-Dana Alokasi Umum	Memperkuat Infrastruktur Untuk Mendukung Pengembangan Ekonomi Dan Pelayanan Dasar	1. Penerapan Tata Kelola Pemerintahan yang Terintegrasi melalui e-gov dan Peningkatan Kapabilitas Aparatur	Dinas Komunikasi dan Informatika dan pihak terkait	0 Unit	195,600,000	DINAS KOMUNIKASI DAN INFORMATIKA
2 16 01 2.07 09	Pengadaan Gedung Kantor atau Bangunan Lainnya	Jumlah unit pengadaan gedung kantor dan bangunan lainnya				0 Unit	0	Kab. Kebumen, Kebumen, Panjer	Dana Transfer Umum-Dana Alokasi Umum	Memperkuat Infrastruktur Untuk Mendukung Pengembangan Ekonomi Dan Pelayanan Dasar	1. Penerapan Tata Kelola Pemerintahan yang Terintegrasi melalui e-gov dan Peningkatan Kapabilitas Aparatur	Dinas Komunikasi dan Informatika dan pihak terkait	0 Unit	0	DINAS KOMUNIKASI DAN INFORMATIKA
2 16 01 2.07 10	Pengadaan Sarana dan Prasarana Gedung Kantor atau Bangunan Lainnya	Jumlah unit pengadaan sarana dan prasarana gedung kantor atau bangunan lainnya				0 Unit	0	Kab. Kebumen, Kebumen, Panjer	Dana Transfer Umum-Dana Alokasi Umum	Memperkuat Infrastruktur Untuk Mendukung Pengembangan Ekonomi Dan Pelayanan Dasar	1. Penerapan Tata Kelola Pemerintahan yang Terintegrasi melalui e-gov dan Peningkatan Kapabilitas Aparatur	Dinas Komunikasi dan Informatika dan pihak terkait	0 Unit	0	DINAS KOMUNIKASI DAN INFORMATIKA
2 16 01 2.08	**Penyediaan Jasa Penunjang Urusan Pemerintahan Daerah**	Jumlah Bulan Penyediaan Jasa Penunjang Urusan Pemerintahan Daerah	12 Bulan		12 Bulan	12 Bulan	**652,000,000**						12 Bulan	**578,764,000**	
2 16 01 2.08 01	Penyediaan Jasa Surat Menyurat	Jumlah Bulan Penyediaan Jasa Surat Menyurat				12 Bulan	2,000,000	Kab. Kebumen, Kebumen, Panjer	Dana Transfer Umum-Dana Alokasi Umum	Memperkuat Infrastruktur Untuk Mendukung Pengembangan Ekonomi Dan Pelayanan Dasar	1. Penerapan Tata Kelola Pemerintahan yang Terintegrasi melalui e-gov dan Peningkatan Kapabilitas Aparatur	Dinas Komunikasi dan Informatika	12 Bulan	2,060,000	DINAS KOMUNIKASI DAN INFORMATIKA
2 16 01 2.08 02	Penyediaan Jasa Komunikasi, Sumber Daya Air dan Listrik	Jumlah Bulan Penyediaan Jasa Komunikasi, Sumber Daya Air, dan Listrik				12 Bulan	550,000,000	Kab. Kebumen, Kebumen, Panjer	Dana Transfer Umum-Dana Alokasi Umum	Memperkuat Infrastruktur Untuk Mendukung Pengembangan Ekonomi Dan	1. Penerapan Tata Kelola Pemerintahan yang Terintegrasi melalui e-gov dan Peningkatan	Dinas Komunikasi dan Informatika	12 Bulan	476,704,000	DINAS KOMUNIKASI DAN INFORMATIKA

Rancangan Akhir Rencana Kerja Pemerintah Daerah (RKPD)
Kabupaten Kebumen
Tahun 2022

Kode	Urusan/ Bidang Urusan/ Program/ Kegiatan/ Sub Kegiatan	Indikator Program/ Kegiatan/ Sub Kegiatan	Target Akhir Periode RPJMD	Realisasi Capaian RKPD Tahun 2020	Prakiraan Capaian Target RKPD Tahun 2021	Capaian Kinerja dan Kerangka Pendanaan						Kelompok Sasaran	Prakiraan Maju Rencana Tahun 2023		Perangkat Daerah Penanggung Jawab
						Target 2022	Pagu Indikatif	Lokasi	Sumber Dana	Prioritas			Target	Pagu Indikatif	
										Nasional	Daerah				
										Pelayanan Dasar	Kapabilitas Aparatur				
2 16 01 2.08 04	Penyediaan Jasa Pelayanan Umum Kantor	Jumlah Bulan Penyediaan Jasa Pelayanan Umum Kantor				12 Bulan	100,000,000	Kab. Kebumen, Kebumen, Panjer	Dana Transfer Umum-Dana Alokasi Umum	Memperkuat Infrastruktur Untuk Mendukung Pengembangan Ekonomi Dan Pelayanan Dasar	1. Penerapan Tata Kelola Pemerintahan yang Terintegrasi melalui e-gov dan Peningkatan Kapabilitas Aparatur	Dinas Komunikasi dan Informatika	12 Bulan	100,000,000	DINAS KOMUNIKASI DAN INFORMATIKA
2 16 01 2.09	**Pemeliharaan Barang Milik Daerah Penunjang Urusan Pemerintahan Daerah**	Jumlah Bulan Pemeliharaan Barang Milik Daerah Penunjang Urusan Pemerintahan Daerah	12 Bulan		12 Bulan	12 Bulan	**242,000,000**						12 Bulan	**268,605,000**	
2 16 01 2.09 02	Penyediaan Jasa Pemeliharaan, Biaya Pemeliharaan, Pajak, dan Perizinan Kendaraan Dinas Operasional atau Lapangan	Jumlah Bulan Penyediaan Jasa Pemeliharaan, Biaya Pemeliharaan, Pajak dan Perizinan Kendaraan Dinas Operasional atau Lapangan				12 Bulan	140,000,000	Kab. Kebumen, Kebumen, Panjer	Dana Transfer Umum-Dana Alokasi Umum	Memperkuat Infrastruktur Untuk Mendukung Pengembangan Ekonomi Dan Pelayanan Dasar	1. Penerapan Tata Kelola Pemerintahan yang Terintegrasi melalui e-gov dan Peningkatan Kapabilitas Aparatur	Dinas Komunikasi dan Informatika	12 Bulan	140,000,000	DINAS KOMUNIKASI DAN INFORMATIKA
2 16 01 2.09 05	Pemeliharaan Mebel	Jumlah Bulan Pemeliharaan Mebel				12 Bulan	2,000,000	Kab. Kebumen, Kebumen, Panjer	Dana Transfer Umum-Dana Alokasi Umum	Memperkuat Infrastruktur Untuk Mendukung Pengembangan Ekonomi Dan Pelayanan Dasar	1. Penerapan Tata Kelola Pemerintahan yang Terintegrasi melalui e-gov dan Peningkatan Kapabilitas Aparatur	Dinas Komunikasi dan Informatika	12 Bulan	3,605,000	DINAS KOMUNIKASI DAN INFORMATIKA
2 16 01 2.09 06	Pemeliharaan Peralatan dan Mesin Lainnya	Jumlah Bulan Pemeliharaan Peralatan dan Mesin Lainnya				12 Bulan	75,000,000	Kab. Kebumen, Kebumen, Panjer	Dana Transfer Umum-Dana Alokasi Umum	Memperkuat Infrastruktur Untuk Mendukung Pengembangan Ekonomi Dan Pelayanan Dasar	1. Penerapan Tata Kelola Pemerintahan yang Terintegrasi melalui e-gov dan Peningkatan Kapabilitas Aparatur	Dinas Komunikasi dan Informatika	12 Bulan	75,000,000	DINAS KOMUNIKASI DAN INFORMATIKA
2 16 01 2.09 09	Pemeliharaan/Rehabilitasi Gedung Kantor dan Bangunan Lainnya	Jumlah unit Pemeliharaan/Rehabilitasi Gedung Kantor dan Bangunan Lainnya				3 Unit	25,000,000	Kab. Kebumen, Kebumen, Panjer	Dana Transfer Umum-Dana Alokasi Umum	Memperkuat Infrastruktur Untuk Mendukung Pengembangan Ekonomi Dan Pelayanan Dasar	1. Penerapan Tata Kelola Pemerintahan yang Terintegrasi melalui e-gov dan Peningkatan Kapabilitas Aparatur	Dinas Komunikasi dan Informatika	3 Unit	50,000,000	DINAS KOMUNIKASI DAN INFORMATIKA
2 16 02	**PROGRAM INFORMASI DAN KOMUNIKASI PUBLIK**	Indeks PPID	%		%	6,00 %	**2,101,841,000**						6,00 %	**2,232,801,000**	
2 16 02 2.01	**Pengelolaan Informasi dan Komunikasi Publik Pemerintah Daerah Kabupaten/Kota**	Indeks PPID	%		%	6 %	**2,101,841,000**						6 %	**2,232,801,000**	
2 16 02 2.01 05	Pengelolaan Media Komunikasi Publik	Jumlah jam siar Ratih TV dan Radio In FM				11.315 Jam	1,340,841,000	Kab. Kebumen, Kebumen, Panjer	Dana Transfer Umum-Dana Alokasi Umum	Memperkuat Infrastruktur Untuk Mendukung Pengembangan Ekonomi Dan Pelayanan Dasar	1. Penerapan Tata Kelola Pemerintahan yang Terintegrasi melalui e-gov dan Peningkatan Kapabilitas Aparatur	Dinas Komunikasi dan Informatika, Desa, Semua OPD	11.315 Jam	1,340,841,000	DINAS KOMUNIKASI DAN INFORMATIKA
2 16 02 2.01 06	Pelayanan Informasi Publik	Jumlah PPID OPD dan Desa dalam kondisi baik				52 OPD/Desa	561,000,000	Kab. Kebumen, Kebumen, Panjer	Dana Transfer Umum-Dana Alokasi Umum	Memperkuat Infrastruktur Untuk Mendukung Pengembangan Ekonomi Dan Pelayanan Dasar	1. Penerapan Tata Kelola Pemerintahan yang Terintegrasi melalui e-gov dan Peningkatan Kapabilitas Aparatur	Dinas Komunikasi dan Informatika, Desa, Semua OPD	52 OPD/Desa	685,960,000	DINAS KOMUNIKASI DAN INFORMATIKA
2 16 02 2.01 12	Penyelenggaraan Hubungan Masyarakat, Media dan Kemitraan Komunitas	Jumlah pertemuan LKM dan FK Metra				8 Kali	200,000,000	Kab. Kebumen, Kebumen, Panjer	Dana Transfer Umum-Dana Alokasi Umum	Memperkuat Infrastruktur Untuk Mendukung Pengembangan Ekonomi Dan Pelayanan Dasar	1. Penerapan Tata Kelola Pemerintahan yang Terintegrasi melalui e-gov dan Peningkatan Kapabilitas Aparatur	Dinas Komunikasi dan Informatika, Desa, Semua OPD	8 Kali	206,000,000	DINAS KOMUNIKASI DAN INFORMATIKA

Rancangan Akhir Rencana Kerja Pemerintah Daerah (RKPD)
Kabupaten Kebumen
Tahun 2022

Kode	Urusan/ Bidang Urusan/ Program/ Kegiatan/ Sub Kegiatan	Indikator Program/ Kegiatan/ Sub Kegiatan	Target Akhir Periode RPJMD	Realisasi Capaian RKPD Tahun 2020	Prakiraan Capaian Target RKPD Tahun 2021	Capaian Kinerja dan Kerangka Pendanaan						Kelompok Sasaran	Prakiraan Maju Rencana Tahun 2023		Perangkat Daerah Penanggung Jawab
						Target 2022	Pagu Indikatif	Lokasi	Sumber Dana	Prioritas			Target	Pagu Indikatif	
										Nasional	Daerah				
2 16 03	**PROGRAM APLIKASI INFORMATIKA**	Nilai Domain Layanan SPBE dalam Penilaian Indeks SPBE	nilai		nilai	3,85 nilai	**3,181,442,000**						3,85 nilai	**4,807,885,260**	
2 16 03 2.01	**Pengelolaan Nama Domain yang telah Ditetapkan oleh Pemerintah Pusat dan Sub Domain di Lingkup Pemerintah Daerah Kabupaten/Kota**	Jumlah paket layanan infrastruktur	Pake		Pake	7 Pake	**2,300,000,000**						7 Pake	**3,900,000,000**	
2 16 03 2.01 03	Penyelenggaraan Sistem Jaringan Intra Pemerintah Daerah	Jumlah paket layanan infrastruktur				13 Paket	2,300,000,000	Kab. Kebumen, Kebumen, Panjer	Dana Transfer Umum-Dana Alokasi Umum	Memperkuat Infrastruktur Untuk Mendukung Pengembangan Ekonomi Dan Pelayanan Dasar	1. Penerapan Tata Kelola Pemerintahan yang Terintegrasi melalui e-gov dan Peningkatan Kapabilitas Aparatur	Diskominfo, seluruh OPD, Kecamatan Kuwarasan	13 Paket	3,900,000,000	DINAS KOMUNIKASI DAN INFORMATIKA
2 16 03 2.02	**Pengelolaan e-government Di Lingkup Pemerintah Daerah Kabupaten/Kota**	Jumlah aplikasi pendukung SPBE	Aplikasi		Aplikasi	96 Aplikasi	**881,442,000**						96 Aplikasi	**907,885,260**	
2 16 03 2.02 07	Pengembangan Aplikasi dan Proses Bisnis Pemerintahan Berbasis Elektronik	Jumlah aplikasi pendukung SPBE				96 Aplikasi	720,802,000	Kab. Kebumen, Kebumen, Panjer	Dana Transfer Umum-Dana Alokasi Umum	Memperkuat Infrastruktur Untuk Mendukung Pengembangan Ekonomi Dan Pelayanan Dasar	1. Penerapan Tata Kelola Pemerintahan yang Terintegrasi melalui e-gov dan Peningkatan Kapabilitas Aparatur	Diskominfo,Seluruh OPD,Masyarakat	96 Aplikasi	742,426,060	DINAS KOMUNIKASI DAN INFORMATIKA
2 16 03 2.02 10	Pengembangan dan Pengelolaan Sumber Daya Teknologi Informasi dan Komunikasi Pemerintah Daerah	Jumlah desa yang dilatih Sistem Informasi Desa				60 Desa	160,640,000	Kab. Kebumen, Kebumen, Panjer	Dana Transfer Umum-Dana Alokasi Umum	Memperkuat Infrastruktur Untuk Mendukung Pengembangan Ekonomi Dan Pelayanan Dasar	1. Penerapan Tata Kelola Pemerintahan yang Terintegrasi melalui e-gov dan Peningkatan Kapabilitas Aparatur	Diskominfo,Seluruh OPD,Masyarakat	60 Desa	165,459,200	DINAS KOMUNIKASI DAN INFORMATIKA
2 20	**URUSAN PEMERINTAHAN BIDANG STATISTIK**						**141,929,000**							**162,186,870**	
2 20 02	**PROGRAM PENYELENGGARAAN STATISTIK SEKTORAL**	Persentase OPD yang Mengisi Website Satu Data Sesuai SOP	%		%	100 %	**141,929,000**						100 %	**162,186,870**	
2 20 02 2.01	**Penyelenggaraan Statistik Sektoral di Lingkup Daerah Kabupaten/Kota**	Jumlah dokumen statistik sektoral yang tersedia	Dokumen		Dokumen	1 Dokumen	**141,929,000**						1 Dokumen	**162,186,870**	
2 20 02 2.01 01	Koordinasi dan Sinkronisasi Pengumpulan, Pengolahan, Analisis dan Diseminasi Data Statistik Sektoral	Jumlah OPD yang mengisi website satu data sesuai SOP				28 OPD	141,929,000	Kab. Kebumen, Kebumen, Panjer	Dana Transfer Umum-Dana Alokasi Umum	Memperkuat Infrastruktur Untuk Mendukung Pengembangan Ekonomi Dan Pelayanan Dasar	1. Penerapan Tata Kelola Pemerintahan yang Terintegrasi melalui e-gov dan Peningkatan Kapabilitas Aparatur	Diskominfo,Seluruh OPD,Masyarakat	28 OPD	162,186,870	DINAS KOMUNIKASI DAN INFORMATIKA
2 21	**URUSAN PEMERINTAHAN BIDANG PERSANDIAN**						**337,210,000**							**347,326,300**	
2 21 02	**PROGRAM PENYELENGGARAAN PERSANDIAN UNTUK PENGAMANAN INFORMASI**	Persentase Desa dan Kelurahan yang Menerapkan Tanda Tangan Elektronik dalam Layanan Administrasi Desa dan Kelurahan	%		%	38,98 %	**337,210,000**						38,98 %	**347,326,300**	
2 21 02 2.01	**Penyelenggaraan Persandian untuk Pengamanan Informasi Pemerintah Daerah Kabupaten/Kota**	Jumlah Kelurahan/Desa yang menerapkan tanda tangan elektronik dalam layanan administrasi Desa dan Kelurahan	0 Kelurahan/Desa		0 Kelurahan/Desa	179 Kelurahan/Desa	**337,210,000**						179 Kelurahan/Desa	**347,326,300**	

Rancangan Akhir Rencana Kerja Pemerintah Daerah (RKPD)
Kabupaten Kebumen
Tahun 2022

Kode	Urusan/ Bidang Urusan/ Program/ Kegiatan/ Sub Kegiatan	Indikator Program/ Kegiatan/ Sub Kegiatan	Target Akhir Periode RPJMD	Realisasi Capaian RKPD Tahun 2020	Prakiraan Capaian Target RKPD Tahun 2021	Capaian Kinerja dan Kerangka Pendanaan						Kelompok Sasaran	Prakiraan Maju Rencana Tahun 2023		Perangkat Daerah Penanggung Jawab
						Target 2022	Pagu Indikatif	Lokasi	Sumber Dana	Prioritas			Target	Pagu Indikatif	
										Nasional	Daerah				
2 21 02 2.01 03	Pelaksanaan Keamanan Informasi Pemerintahan Daerah Kabupaten/Kota Berbasis Elektronik dan Non Elektronik	Jumlah Desa dan Kelurahan yang menerapkan tanda tangan elektronik dalam layanan administrasi Desa dan Kelurahan				179 Desa/Kelurahan	50,000,000	Kab. Kebumen, Kebumen, Panjer	Dana Transfer Umum-Dana Alokasi Umum	Memperkuat Infrastruktur Untuk Mendukung Pengembangan Ekonomi Dan Pelayanan Dasar	1. Penerapan Tata Kelola Pemerintahan yang Terintegrasi melalui e-gov dan Peningkatan Kapabilitas Aparatur	Diskominfo,Desa	179 Desa/Kelurahan	51,500,000	DINAS KOMUNIKASI DAN INFORMATIKA
2 21 02 2.01 04	Penyediaan Layanan Keamanan Informasi Pemerintah Daerah Kabupaten/Kota	Jumlah Desa dan Kelurahan yang menerapkan tanda tangan elektronik dalam layanan administrasi desa dan kelurahan				179 Desa/Kelurahan	287,210,000	Kab. Kebumen, Kebumen, Panjer	Dana Transfer Umum-Dana Alokasi Umum	Memperkuat Infrastruktur Untuk Mendukung Pengembangan Ekonomi Dan Pelayanan Dasar	1. Penerapan Tata Kelola Pemerintahan yang Terintegrasi melalui e-gov dan Peningkatan Kapabilitas Aparatur	Diskominfo,Desa	179 Desa/Kelurahan	295,826,300	DINAS KOMUNIKASI DAN INFORMATIKA
					TOTAL		**10,699,712,000**							**12,704,064,910**	

Rancangan Akhir Rencana Kerja Pemerintah Daerah (RKPD)
Kabupaten Kebumen
Tahun 2022

Kode					Urusan/ Bidang Urusan/ Program/ Kegiatan/ Sub Kegiatan	Indikator Program/ Kegiatan/ Sub Kegiatan	Target Akhir Periode RPJMD	Realisasi Capaian RKPD Tahun 2020	Prakiraan Capaian Target RKPD Tahun 2021	Capaian Kinerja dan Kerangka Pendanaan						Kelompok Sasaran	Prakiraan Maju Rencana Tahun 2023		Perangkat Daerah Penanggung Jawab
										Target 2022	Pagu Indikatif	Lokasi	Sumber Dana	Prioritas			Target	Pagu Indikatif	
														Nasional	Daerah				
2					**URUSAN PEMERINTAHAN WAJIB YANG TIDAK BERKAITAN DENGAN PELAYANAN DASAR**														
2	**17**				**URUSAN PEMERINTAHAN BIDANG KOPERASI, USAHA KECIL, DAN MENENGAH**						**5,198,251,000**							**5,220,083,000**	
2	**17**	**03**			**PROGRAM PENGAWASAN DAN PEMERIKSAAN KOPERASI**	Persentase Koperasi yang Berkualitas	%		%	33,33 %	**270,000,000**						33,33 %	**278,100,000**	
2	**17**	**03**	2.01		**Pemeriksaan dan Pengawasan Koperasi, Koperasi Simpan Pinjam/Unit Simpan Pinjam Koperasi yang Wilayah Keanggotaannya dalam Daerah Kabupaten/ Kota**	jumlah koperasi Akuntabel	koperasi		koperasi	80 koperasi	**270,000,000**						80 koperasi	**278,100,000**	
2	17	03	2.01	02	Pemeriksaan Kepatuhan Koperasi terhadap Peraturan Perundang-Undangan Kewenangan Kabupaten/Kota	Jumlah Koperasi yang patuh terhadap Peraturan Perundang-undangan Kab/Kota				80 Koperasi	270,000,000	Kab. Kebumen, Kebumen, Tamanwinangun	Dana Transfer Umum-Dana Alokasi Umum	Memperkuat Ketahanan Ekonomi Untuk Pertumbuhan Yang Berkualitas dan Berkeadilan	3. Pemulihan Kapasitas Ekonomi melalui Pemberdayaan Lokal Berbasis Komoditas Unggulan	Koperasi Kabupaten Kebumen	80 Koperasi	278,100,000	DINAS PERINDUSTRIAN, PERDAGANGAN, KOPERASI USAHA KECIL DAN MENENGAH
2	**17**	**05**			**PROGRAM PENDIDIKAN DAN LATIHAN PERKOPERASIAN**	Persentase SDM Koperasi yang kompeten	%		%	17,53 %	**213,978,000**						17,53 %	**221,628,000**	
2	**17**	**05**	2.01		**Pendidikan dan Latihan Perkoperasian Bagi Koperasi yang Wilayah Keanggotaan dalam Daerah Kabupaten/Kota**	Jumlah Pendidikan dan Pelatihan Perkoperasian yang diselenggarakan	Kegiatan		Kegiatan	4 Kegiatan	**213,978,000**						4 Kegiatan	**221,628,000**	
2	17	05	2.01	01	Peningkatan Pemahaman dan Pengetahuan Perkoperasian serta Kapasitas dan Kompetensi SDM Koperasi	Jumlah SDM koperasi yang kompeten				150 orang	213,978,000	Kab. Kebumen, Kebumen, Tamanwinangun	Dana Transfer Umum-Dana Alokasi Umum	Memperkuat Ketahanan Ekonomi Untuk Pertumbuhan Yang Berkualitas dan Berkeadilan	3. Pemulihan Kapasitas Ekonomi melalui Pemberdayaan Lokal Berbasis Komoditas Unggulan	Koperasi Kabupaten Kebumen	150 orang	221,628,000	DINAS PERINDUSTRIAN, PERDAGANGAN, KOPERASI USAHA KECIL DAN MENENGAH
2	**17**	**06**			**PROGRAM PEMBERDAYAAN DAN PERLINDUNGAN KOPERASI**	Persentase advokasi kepada koperasi	%		%	22,19 %	**377,834,000**						22,19 %	**321,189,000**	
2	**17**	**06**	2.01		**Pemberdayaan dan Perlindungan Koperasi yang Keanggotaannya dalam Daerah Kabupaten/Kota**	Jumlah Koperasi yang Mengikuti Kegiatan Pemberdayaan dan Perlindungan Kopoerasi	orang		orang	60 orang	**377,834,000**						60 orang	**321,189,000**	
2	17	06	2.01	01	Pemberdayaan Peningkatan Produktivitas, Nilai Tambah, Akses Pasar, Akses Pembiayaan, Penguatan Kelembagaan, Penataan Manajemen, Standarisasi, dan Restrukturisasi Usaha Koperasi Kewenangan Kabupaten/Kota	Jumlah Koperasi yang mengikuti kegiatan pemberdayaan dan perlindungan koperasi				60 orang	377,834,000	Kab. Kebumen, Puring, Banjarejo Kab. Kebumen, Kebumen, Tamanwinangun	Dana Transfer Umum-Dana Alokasi Umum	Memperkuat Ketahanan Ekonomi Untuk Pertumbuhan Yang Berkualitas dan Berkeadilan	3. Pemulihan Kapasitas Ekonomi melalui Pemberdayaan Lokal Berbasis Komoditas Unggulan	Koperasi	60 orang	321,189,000	DINAS PERINDUSTRIAN, PERDAGANGAN, KOPERASI USAHA KECIL DAN MENENGAH
2	**17**	**07**			**PROGRAM PEMBERDAYAAN USAHA MENENGAH, USAHA KECIL, DAN USAHA MIKRO (UMKM)**	Persentase peningkatan UKM yang berkualitas	%		%	10,27 %	**1,958,714,000**						10,27 %	**3,306,246,000**	
2	**17**	**07**	2.01		**Pemberdayaan Usaha Mikro yang Dilakukan**	Jumlah Usaha mikro yang terbina	unit		unit	284 unit	**1,958,714,000**						284 unit	**3,306,246,000**	

Rancangan Akhir Rencana Kerja Pemerintah Daerah (RKPD)
Kabupaten Kebumen
Tahun 2022

Kode	Urusan/ Bidang Urusan/ Program/ Kegiatan/ Sub Kegiatan	Indikator Program/ Kegiatan/ Sub Kegiatan	Target Akhir Periode RPJMD	Realisasi Capaian RKPD Tahun 2020	Prakiraan Capaian Target RKPD Tahun 2021	Capaian Kinerja dan Kerangka Pendanaan						Kelompok Sasaran	Prakiraan Maju Rencana Tahun 2023		Perangkat Daerah Penanggung Jawab
						Target 2022	Pagu Indikatif	Lokasi	Sumber Dana	Prioritas			Target	Pagu Indikatif	
										Nasional	Daerah				
	melalui Pendataan, Kemitraan, Kemudahan Perizinan, Penguatan Kelembagaan dan Koordinasi dengan Para Pemangku Kepentingan														
2 17 07 2.01 01	Pendataan Potensi dan Pengembangan Usaha Mikro	Jumlah UMKM yang teridentifikasi berpotensi naik kelas				200 unit	164,139,000	Kab. Kebumen, Buluspesantren, Semua Kelurahan Kab. Kebumen, Rowokele, Semua Kelurahan Kab. Kebumen, Gombong, Semua Kelurahan Kab. Kebumen, Padureso, Semua Kelurahan Kab. Kebumen, Karangsambung, Semua Kelurahan	Dana Transfer Umum-Dana Alokasi Umum	Memperkuat Ketahanan Ekonomi Untuk Pertumbuhan Yang Berkualitas dan Berkeadilan	3. Pemulihan Kapasitas Ekonomi melalui Pemberdayaan Lokal Berbasis Komoditas Unggulan	UMKM	200 unit	198,920,000	DINAS PERINDUSTRIAN, PERDAGANGAN, KOPERASI USAHA KECIL DAN MENENGAH
2 17 07 2.01 03	Fasilitasi Kemudahan Perizinan Usaha Mikro	Jumlah UMKM yang memiliki sertifikasi dan standar mutu produk				75 unit	224,956,000		Dana Transfer Umum-Dana Alokasi Umum	Memperkuat Ketahanan Ekonomi Untuk Pertumbuhan Yang Berkualitas dan Berkeadilan	3. Pemulihan Kapasitas Ekonomi melalui Pemberdayaan Lokal Berbasis Komoditas Unggulan	UMKM	75 unit	300,000,000	DINAS PERINDUSTRIAN, PERDAGANGAN, KOPERASI USAHA KECIL DAN MENENGAH
2 17 07 2.01 04	Pemberdayaan Kelembagaan Potensi dan Pengembangan Usaha Mikro	jml bintek yang terselenggara dalam pengembangan kapasitas umkm				7 Kegiatan	1,569,619,000	Kab. Kebumen, Semua Kecamatan, Semua Kelurahan	Dana Transfer Umum-Dana Alokasi Umum	Memperkuat Ketahanan Ekonomi Untuk Pertumbuhan Yang Berkualitas dan Berkeadilan	3. Pemulihan Kapasitas Ekonomi melalui Pemberdayaan Lokal Berbasis Komoditas Unggulan	UMKM	7 Kegiatan	2,807,326,000	DINAS PERINDUSTRIAN, PERDAGANGAN, KOPERASI USAHA KECIL DAN MENENGAH
2 17 08	**PROGRAM PENGEMBANGAN UMKM**	Jumlah unit usaha mikro terbina yang meningkat omsetnya	unit usaha		unit usaha	35 unit usaha	**2,377,725,000**						35 unit usaha	**1,092,920,000**	
2 17 08 2.01	**Pengembangan Usaha Mikro dengan Orientasi Peningkatan Skala Usaha Menjadi Usaha Kecil**		UKM		UKM	200 UKM	**2,377,725,000**						200 UKM	**1,092,920,000**	
2 17 08 2.01 01	Fasilitasi Usaha Mikro Menjadi Usaha Kecil dalam Pengembangan Produksi dan Pengolahan, Pemasaran, SDM, serta Desain dan Teknologi	jumlah umkm yang meningkat usahanya				225 UMKM	2,377,725,000	Semua Kab/Kota, Semua Kecamatan, Semua Kelurahan Semua Kab/Kota, Kuwarasan, Semua Kelurahan Semua Kab/Kota, Padureso, Semua	Dana Transfer Umum-Dana Alokasi Umum	Memperkuat Ketahanan Ekonomi Untuk Pertumbuhan Yang Berkualitas dan Berkeadilan	3. Pemulihan Kapasitas Ekonomi melalui Pemberdayaan Lokal Berbasis Komoditas Unggulan	UMKM	225 UMKM	1,092,920,000	DINAS PERINDUSTRIAN, PERDAGANGAN, KOPERASI USAHA KECIL DAN MENENGAH

Rancangan Akhir Rencana Kerja Pemerintah Daerah (RKPD)
Kabupaten Kebumen
Tahun 2022

Kode	Urusan/ Bidang Urusan/ Program/ Kegiatan/ Sub Kegiatan	Indikator Program/ Kegiatan/ Sub Kegiatan	Target Akhir Periode RPJMD	Realisasi Capaian RKPD Tahun 2020	Prakiraan Capaian Target RKPD Tahun 2021	Capaian Kinerja dan Kerangka Pendanaan						Kelompok Sasaran	Prakiraan Maju Rencana Tahun 2023		Perangkat Daerah Penanggung Jawab
						Target 2022	Pagu Indikatif	Lokasi	Sumber Dana	Prioritas			Target	Pagu Indikatif	
										Nasional	Daerah				
								Kelurahan Kab. Kebumen, Semua Kecamatan, Semua Kelurahan Kab. Kebumen, Buayan, Semua Kelurahan Kab. Kebumen, Puring, Semua Kelurahan Kab. Kebumen, Petanahan, Semua Kelurahan Kab. Kebumen, Petanahan, Ampelsari Kab. Kebumen, Klirong, Semua Kelurahan Kab. Kebumen, Mirit, Karanggede Kab. Kebumen, Kutowinangun, Semua Kelurahan Kab. Kebumen, Alian, Semua Kelurahan Kab. Kebumen, Sruweng, Semua Kelurahan Kab. Kebumen, Rowokele, Kretek Kab. Kebumen, Sempor, Semua Kelurahan Kab. Kebumen, Sadang, Semua Kelurahan Kab. Kebumen, Bonorowo, Patukrejo Kab. Kebumen, Bonorowo, Mrentul						
3	**URUSAN PEMERINTAHAN PILIHAN**														
3 30	**URUSAN PEMERINTAHAN BIDANG PERDAGANGAN**						**17,726,300,000**							**19,139,888,000**	
3 30 01	**PROGRAM PENUNJANG URUSAN PEMERINTAHAN DAERAH KABUPATEN/KOTA**	Cakupan Pelayanan Penunjang Urusan Pemerintahan Daerah	%		%	100 %	**12,256,300,000**						100 %	**12,599,138,000**	

Rancangan Akhir Rencana Kerja Pemerintah Daerah (RKPD)
Kabupaten Kebumen
Tahun 2022

Kode	Urusan/ Bidang Urusan/ Program/ Kegiatan/ Sub Kegiatan	Indikator Program/ Kegiatan/ Sub Kegiatan	Target Akhir Periode RPJMD	Realisasi Capaian RKPD Tahun 2020	Prakiraan Capaian Target RKPD Tahun 2021	Capaian Kinerja dan Kerangka Pendanaan						Kelompok Sasaran	Prakiraan Maju Rencana Tahun 2023		Perangkat Daerah Penanggung Jawab
						Target 2022	Pagu Indikatif	Lokasi	Sumber Dana	Prioritas			Target	Pagu Indikatif	
										Nasional	Daerah				
3 30 01 2.01	**Perencanaan, Penganggaran, dan Evaluasi Kinerja Perangkat Daerah**	Jumlah dokumen perencanaan dan evaluasi kinerja perangkat daerah yang tersusun	dokumen		dokumen	16 dokumen	**85,000,000**						16 dokumen	**85,000,000**	
3 30 01 2.01 01	Penyusunan Dokumen Perencanaan Perangkat Daerah	Jumlah Dokumen perencanaan yang tersusun				10 Dokumen	50,000,000	Kab. Kebumen, Semua Kecamatan, Semua Kelurahan	Dana Transfer Umum-Dana Alokasi Umum	Memperkuat Stabilitas Polhukhankam Dan Transformasi Pelayanan Publik	1. Penerapan Tata Kelola Pemerintahan yang Terintegrasi melalui e-gov dan Peningkatan Kapabilitas Aparatur	Dinas Perindustrian, Perdagangan, Koperasi Usaha Kecil dan Menengah	10 Dokumen	50,000,000	DINAS PERINDUSTRIAN, PERDAGANGAN, KOPERASI USAHA KECIL DAN MENENGAH
3 30 01 2.01 07	Evaluasi Kinerja Perangkat Daerah	Jumlah dokumen evaluasi kinerja perangkat daerah yang tersusun				6 Dokumen	35,000,000	Kab. Kebumen, Semua Kecamatan, Semua Kelurahan	Dana Transfer Umum-Dana Alokasi Umum	Memperkuat Stabilitas Polhukhankam Dan Transformasi Pelayanan Publik	1. Penerapan Tata Kelola Pemerintahan yang Terintegrasi melalui e-gov dan Peningkatan Kapabilitas Aparatur	Dinas Perindustrian, Perdagangan, Koperasi Usaha Kecil dan Menengah	6 Dokumen	35,000,000	DINAS PERINDUSTRIAN, PERDAGANGAN, KOPERASI USAHA KECIL DAN MENENGAH
3 30 01 2.02	**Administrasi Keuangan Perangkat Daerah**	Jumlah bulan administrasi keuangan perangkat daerah	Bulan		Bulan	12 Bulan	**10,550,300,000**						12 Bulan	**10,707,488,000**	
3 30 01 2.02 01	Penyediaan Gaji dan Tunjangan ASN	Jumlah ASN yang mendapatkan gaji dan tunjangan				112 Orang	10,425,300,000	Kab. Kebumen, Semua Kecamatan, Semua Kelurahan	Dana Transfer Umum-Dana Alokasi Umum	Memperkuat Stabilitas Polhukhankam Dan Transformasi Pelayanan Publik	1. Penerapan Tata Kelola Pemerintahan yang Terintegrasi melalui e-gov dan Peningkatan Kapabilitas Aparatur	ASN	112 Orang	10,572,488,000	DINAS PERINDUSTRIAN, PERDAGANGAN, KOPERASI USAHA KECIL DAN MENENGAH
3 30 01 2.02 03	Pelaksanaan Penatausahaan dan Pengujian/Verifikasi Keuangan SKPD	Jumlah dokumen penatausahaan dan pengujian / verifikasi keuangan SKPD yang tersusun				12 Dokumen	125,000,000	Kab. Kebumen, Semua Kecamatan, Semua Kelurahan	Dana Transfer Umum-Dana Alokasi Umum	Memperkuat Stabilitas Polhukhankam Dan Transformasi Pelayanan Publik	1. Penerapan Tata Kelola Pemerintahan yang Terintegrasi melalui e-gov dan Peningkatan Kapabilitas Aparatur	ASN	12 Dokumen	135,000,000	DINAS PERINDUSTRIAN, PERDAGANGAN, KOPERASI USAHA KECIL DAN MENENGAH
3 30 01 2.05	**Administrasi Kepegawaian Perangkat Daerah**	Jumlah kegiatan diklat dalam satu tahun	kegiatan		kegiatan	8 kegiatan	**205,000,000**						8 kegiatan	**207,000,000**	
3 30 01 2.05 09	Pendidikan dan Pelatihan Pegawai Berdasarkan Tugas dan Fungsi	jumlah pegawai ASN yang mengikuti ASN Gathering untuk peningkatan kapabilitas				105 Orang	105,000,000	Kab. Kebumen, Semua Kecamatan, Semua Kelurahan	Dana Transfer Umum - Dana Alokasi Umum	Memperkuat Stabilitas Polhukhankam Dan Transformasi Pelayanan Publik	1. Penerapan Tata Kelola Pemerintahan yang Terintegrasi melalui e-gov dan Peningkatan Kapabilitas Aparatur	ASN	105 Orang	107,000,000	DINAS PERINDUSTRIAN, PERDAGANGAN, KOPERASI USAHA KECIL DAN MENENGAH
3 30 01 2.05 10	Sosialisasi Peraturan Perundang-Undangan	Jumlah Kegiatan Sosialisasi				7 Kegiatan	100,000,000	Kab. Kebumen, Semua Kecamatan, Semua Kelurahan	DBH CHT	Memperkuat Stabilitas Polhukhankam Dan Transformasi Pelayanan Publik	1. Penerapan Tata Kelola Pemerintahan yang Terintegrasi melalui e-gov dan Peningkatan Kapabilitas Aparatur	ASN	7 Kegiatan	100,000,000	DINAS PERINDUSTRIAN, PERDAGANGAN, KOPERASI USAHA KECIL DAN MENENGAH
3 30 01 2.06	**Administrasi Umum Perangkat Daerah**	Jumlah bulan penyediaan administrasi umum perangkat daerah	Bulan		Bulan	12 Bulan	**610,000,000**						12 Bulan	**611,650,000**	
3 30 01 2.06 01	Penyediaan Komponen Instalasi Listrik/Penerangan Bangunan Kantor	Jumlah bulan Penyediaan Komponen Instalasi Listrik/Penerangan Bangunan Kantor				12 Bulan	25,000,000	Kab. Kebumen, Semua Kecamatan, Semua Kelurahan	Dana Transfer Umum-Dana Alokasi Umum	Memperkuat Stabilitas Polhukhankam Dan Transformasi Pelayanan Publik	1. Penerapan Tata Kelola Pemerintahan yang Terintegrasi melalui e-gov dan Peningkatan Kapabilitas Aparatur	Karyawan Karyawati	12 Bulan	25,750,000	DINAS PERINDUSTRIAN, PERDAGANGAN, KOPERASI USAHA KECIL DAN MENENGAH
3 30 01 2.06 04	Penyediaan Bahan Logistik Kantor	Jumlah bulan penyediaan Bahan Logistik Kantor				12 Bulan	30,000,000	Kab. Kebumen, Semua Kecamatan, Semua	Dana Transfer Umum-Dana Alokasi Umum	Memperkuat Stabilitas Polhukhankam Dan Transformasi Pelayanan Publik	1. Penerapan Tata Kelola Pemerintahan yang Terintegrasi melalui e-gov dan Peningkatan	Karyawan Karyawati	12 Bulan	30,900,000	DINAS PERINDUSTRIAN, PERDAGANGAN, KOPERASI USAHA KECIL DAN MENENGAH

Rancangan Akhir Rencana Kerja Pemerintah Daerah (RKPD)
Kabupaten Kebumen
Tahun 2022

Kode	Urusan/ Bidang Urusan/ Program/ Kegiatan/ Sub Kegiatan	Indikator Program/ Kegiatan/ Sub Kegiatan	Target Akhir Periode RPJMD	Realisasi Capaian RKPD Tahun 2020	Prakiraan Capaian Target RKPD Tahun 2021	Capaian Kinerja dan Kerangka Pendanaan						Kelompok Sasaran	Prakiraan Maju Rencana Tahun 2023		Perangkat Daerah Penanggung Jawab
						Target 2022	Pagu Indikatif	Lokasi	Sumber Dana	Prioritas			Target	Pagu Indikatif	
										Nasional	Daerah				
								Kelurahan			Kapabilitas Aparatur				
3 30 01 2.06 05	Penyediaan Barang Cetakan dan Penggandaan	Jumlah bulan Penyediaan Cetak dan Penggandaan				12 Bulan	350,000,000	Kab. Kebumen, Semua Kecamatan, Semua Kelurahan	Dana Transfer Umum-Dana Alokasi Umum	Memperkuat Stabilitas Polhukhankam Dan Transformasi Pelayanan Publik	1. Penerapan Tata Kelola Pemerintahan yang Terintegrasi melalui e-gov dan Peningkatan Kapabilitas Aparatur	Karyawan Karyawati	12 Bulan	350,000,000	DINAS PERINDUSTRIAN, PERDAGANGAN, KOPERASI USAHA KECIL DAN MENENGAH
3 30 01 2.06 06	Penyediaan Bahan Bacaan dan Peraturan Perundang-undangan	Jumlah dokumen bahan bacaan dan peraturan perudang undangan				36 dokumen	5,000,000	Kab. Kebumen, Semua Kecamatan, Semua Kelurahan	Dana Transfer Umum-Dana Alokasi Umum	Memperkuat Stabilitas Polhukhankam Dan Transformasi Pelayanan Publik	1. Penerapan Tata Kelola Pemerintahan yang Terintegrasi melalui e-gov dan Peningkatan Kapabilitas Aparatur	Karyawan Karyawati	36 dokumen	5,000,000	DINAS PERINDUSTRIAN, PERDAGANGAN, KOPERASI USAHA KECIL DAN MENENGAH
3 30 01 2.06 07	Penyediaan Bahan/Material	Jumlah bulan penyediaan Bahan/Material				12 Bulan	65,000,000	Kab. Kebumen, Semua Kecamatan, Semua Kelurahan	Dana Transfer Umum-Dana Alokasi Umum	Memperkuat Stabilitas Polhukhankam Dan Transformasi Pelayanan Publik	1. Penerapan Tata Kelola Pemerintahan yang Terintegrasi melalui e-gov dan Peningkatan Kapabilitas Aparatur	Karyawan Karyawati	12 Bulan	65,000,000	DINAS PERINDUSTRIAN, PERDAGANGAN, KOPERASI USAHA KECIL DAN MENENGAH
3 30 01 2.06 09	Penyelenggaraan Rapat Koordinasi dan Konsultasi SKPD	Jumlah rapat koordinasi dan konsultasi				12 Bulan	120,000,000	Kab. Kebumen, Semua Kecamatan, Semua Kelurahan	Dana Transfer Umum-Dana Alokasi Umum	Memperkuat Stabilitas Polhukhankam Dan Transformasi Pelayanan Publik	1. Penerapan Tata Kelola Pemerintahan yang Terintegrasi melalui e-gov dan Peningkatan Kapabilitas Aparatur	Karyawan Karyawati	12 Bulan	120,000,000	DINAS PERINDUSTRIAN, PERDAGANGAN, KOPERASI USAHA KECIL DAN MENENGAH
3 30 01 2.06 10	Penatausahaan Arsip Dinamis pada SKPD	Jumlah rapat koordinasi dan konsultasi				12 Bulan	15,000,000	Semua Kab/Kota, Semua Kecamatan, Semua Kelurahan	Dana Transfer Umum-Dana Alokasi Umum	Memperkuat Stabilitas Polhukhankam Dan Transformasi Pelayanan Publik	1. Penerapan Tata Kelola Pemerintahan yang Terintegrasi melalui e-gov dan Peningkatan Kapabilitas Aparatur	Karyawan Karyawati	12 Bulan	15,000,000	DINAS PERINDUSTRIAN, PERDAGANGAN, KOPERASI USAHA KECIL DAN MENENGAH
3 30 01 2.07	**Pengadaan Barang Milik Daerah Penunjang Urusan Pemerintah Daerah**	Jumlah unit pengadaan barang milik daerah penunjang urusan pemerintah daerah	unit		unit	0 unit	**0**						0 unit	**50,000,000**	
3 30 01 2.07 05	Pengadaan Mebel	Jumlah Unit Mebel				0 Unit	0	Kab. Kebumen, Semua Kecamatan, Semua Kelurahan		Memperkuat Infrastruktur Untuk Mendukung Pengembangan Ekonomi Dan Pelayanan Dasar	1. Penerapan Tata Kelola Pemerintahan yang Terintegrasi melalui e-gov dan Peningkatan Kapabilitas Aparatur	Dinas Perindustrian, perdagangan, koperasi usaha kecil dan menengah	0 Unit	0	DINAS PERINDUSTRIAN, PERDAGANGAN, KOPERASI USAHA KECIL DAN MENENGAH
3 30 01 2.07 06	Pengadaan Peralatan dan Mesin Lainnya	Jumlah Unit Pengadaan Peralatan dan Mesin lainnya				0 Unit	0	Kab. Kebumen, Semua Kecamatan, Semua Kelurahan	Dana Transfer Umum-Dana Alokasi Umum	Memperkuat Infrastruktur Untuk Mendukung Pengembangan Ekonomi Dan Pelayanan Dasar	1. Penerapan Tata Kelola Pemerintahan yang Terintegrasi melalui e-gov dan Peningkatan Kapabilitas Aparatur	Dinas Perindustrian, perdagangan, koperasi usaha kecil dan menengah	0 Unit	50,000,000	DINAS PERINDUSTRIAN, PERDAGANGAN, KOPERASI USAHA KECIL DAN MENENGAH
3 30 01 2.08	**Penyediaan Jasa Penunjang Urusan Pemerintahan Daerah**	Jumlah bulan Penyediaan Jasa Penunjang Urusan Pemerintahan Daerah	Bulan		Bulan	12 Bulan	**506,000,000**						12 Bulan	**532,000,000**	
3 30 01 2.08 01	Penyediaan Jasa Surat Menyurat	Jumlah bulan Penyediaan Jasa Surat Menyurat				12 Bulan	6,000,000	Kab. Kebumen, Semua Kecamatan, Semua Kelurahan	Dana Transfer Umum-Dana Alokasi Umum	Memperkuat Stabilitas Polhukhankam Dan Transformasi Pelayanan Publik	1. Penerapan Tata Kelola Pemerintahan yang Terintegrasi melalui e-gov dan Peningkatan Kapabilitas Aparatur	karyawan karyawati	12 Bulan	6,000,000	DINAS PERINDUSTRIAN, PERDAGANGAN, KOPERASI USAHA KECIL DAN MENENGAH

Rancangan Akhir Rencana Kerja Pemerintah Daerah (RKPD)
Kabupaten Kebumen
Tahun 2022

Kode					Urusan/ Bidang Urusan/ Program/ Kegiatan/ Sub Kegiatan	Indikator Program/ Kegiatan/ Sub Kegiatan	Target Akhir Periode RPJMD	Realisasi Capaian RKPD Tahun 2020	Prakiraan Capaian Target RKPD Tahun 2021	Capaian Kinerja dan Kerangka Pendanaan						Kelompok Sasaran	Prakiraan Maju Rencana Tahun 2023		Perangkat Daerah Penanggung Jawab
										Target 2022	Pagu Indikatif	Lokasi	Sumber Dana	Prioritas			Target	Pagu Indikatif	
														Nasional	Daerah				
3	30	01	2.08	02	Penyediaan Jasa Komunikasi, Sumber Daya Air dan Listrik	Jumlah Bulan Peyediaan Jasa Komunikasi Sumber Daya Air dan Listrik				12 Bulan	430,000,000	Kab. Kebumen, Semua Kecamatan, Semua Kelurahan	Dana Transfer Umum-Dana Alokasi Umum	Memperkuat Stabilitas Polhukhankam Dan Transformasi Pelayanan Publik	1. Penerapan Tata Kelola Pemerintahan yang Terintegrasi melalui e-gov dan Peningkatan Kapabilitas Aparatur	karyawan karyawati	12 Bulan	451,000,000	DINAS PERINDUSTRIAN, PERDAGANGAN, KOPERASI USAHA KECIL DAN MENENGAH
3	30	01	2.08	03	Penyediaan Jasa Peralatan dan Perlengkapan Kantor	Jumlah bulan Penyediaan Jasa Peralatan dan Perlengkapan Kantor				12 Bulan	50,000,000	Kab. Kebumen, Semua Kecamatan, Semua Kelurahan	Dana Transfer Umum-Dana Alokasi Umum	Memperkuat Stabilitas Polhukhankam Dan Transformasi Pelayanan Publik		karyawan karyawati	12 Bulan	55,000,000	DINAS PERINDUSTRIAN, PERDAGANGAN, KOPERASI USAHA KECIL DAN MENENGAH
3	30	01	2.08	04	Penyediaan Jasa Pelayanan Umum Kantor	Jumlah Bulan Jasa Pelayanan Umum Kantor				12 Bulan	20,000,000	Kab. Kebumen, Semua Kecamatan, Semua Kelurahan	Dana Transfer Umum-Dana Alokasi Umum	Memperkuat Stabilitas Polhukhankam Dan Transformasi Pelayanan Publik	1. Penerapan Tata Kelola Pemerintahan yang Terintegrasi melalui e-gov dan Peningkatan Kapabilitas Aparatur	karyawan karyawati	12 Bulan	20,000,000	DINAS PERINDUSTRIAN, PERDAGANGAN, KOPERASI USAHA KECIL DAN MENENGAH
3	**30**	**01**	2.09		**Pemeliharaan Barang Milik Daerah Penunjang Urusan Pemerintahan Daerah**	Jumlah unit pemeliharaan barang milik daerah penunjang urusan pemerintah daerah	unit		unit	66 unit	**300,000,000**						66 unit	**406,000,000**	
3	30	01	2.09	02	Penyediaan Jasa Pemeliharaan, Biaya Pemeliharaan, Pajak, dan Perizinan Kendaraan Dinas Operasional atau Lapangan	Jumlah unit Kendaraan Dinas Operasional atau Lapangan				62 Unit	200,000,000	Kab. Kebumen, Semua Kecamatan, Semua Kelurahan	Dana Transfer Umum-Dana Alokasi Umum	Memperkuat Stabilitas Polhukhankam Dan Transformasi Pelayanan Publik	1. Penerapan Tata Kelola Pemerintahan yang Terintegrasi melalui e-gov dan Peningkatan Kapabilitas Aparatur	karyawan karyawati	62 Unit	206,000,000	DINAS PERINDUSTRIAN, PERDAGANGAN, KOPERASI USAHA KECIL DAN MENENGAH
3	30	01	2.09	09	Pemeliharaan/Rehabilitasi Gedung Kantor dan Bangunan Lainnya	Jumlah unit gedung kantor dan bangunan lain terpelihara				4 Unit	100,000,000	Kab. Kebumen, Semua Kecamatan, Semua Kelurahan	Dana Transfer Umum-Dana Alokasi Umum	Memperkuat Stabilitas Polhukhankam Dan Transformasi Pelayanan Publik	1. Penerapan Tata Kelola Pemerintahan yang Terintegrasi melalui e-gov dan Peningkatan Kapabilitas Aparatur	karyawan karyawati	4 Unit	200,000,000	DINAS PERINDUSTRIAN, PERDAGANGAN, KOPERASI USAHA KECIL DAN MENENGAH
3	**30**	**03**			**PROGRAM PENINGKATAN SARANA DISTRIBUSI PERDAGANGAN**	Nilai pendapatan retribusi pasar	miliar rupiah		miliar rupiah	11,60 miliar rupiah	**4,100,000,000**						11,60 miliar rupiah	**4,982,000,000**	
3	**30**	**03**	2.01		**Pembangunan dan Pengelolaan Sarana Distribusi Perdagangan**	Jumlah sarana distribusi perdagangan yang dikelola	UPTD		UPTD	4 UPTD	**2,900,000,000**						4 UPTD	**3,750,000,000**	
3	30	03	2.01	01	Penyediaan Sarana Distribusi Perdagangan	Jumlah unit sarana dan distribusi perdagangan yg tersedia (pengadaan tanah dan bangunan pasar)				4 Unit	1,000,000,000	Kab. Kebumen, Semua Kecamatan, Semua Kelurahan	Dana Transfer Umum-Dana Alokasi Umum	Memperkuat Ketahanan Ekonomi Untuk Pertumbuhan Yang Berkualitas dan Berkeadilan	3. Pemulihan Kapasitas Ekonomi melalui Pemberdayaan Lokal Berbasis Komoditas Unggulan	pedagang dan thl	4 Unit	1,800,000,000	DINAS PERINDUSTRIAN, PERDAGANGAN, KOPERASI USAHA KECIL DAN MENENGAH
3	30	03	2.01	02	Fasilitasi Pengelolaan Sarana Distribusi Perdagangan	Jumlah pasar yg terlayani kebersihan dan tersedianya SDM pengelola				4 UPTD	1,900,000,000	Kab. Kebumen, Semua Kecamatan, Semua Kelurahan	Dana Transfer Umum-Dana Alokasi Umum	Memperkuat Ketahanan Ekonomi Untuk Pertumbuhan Yang Berkualitas dan Berkeadilan	3. Pemulihan Kapasitas Ekonomi melalui Pemberdayaan Lokal Berbasis Komoditas Unggulan	pedagang dan thl	4 UPTD	1,950,000,000	DINAS PERINDUSTRIAN, PERDAGANGAN, KOPERASI USAHA KECIL DAN MENENGAH
3	**30**	**03**	2.02		**Pembinaan Terhadap Pengelola Sarana Distribusi Perdagangan Masyarakat di Wilayah Kerjanya**	Jumlah Pembinaan dan pemberdayaan terhadap Pengelola Sarana Distribusi Perdagangan	UPTD		UPTD	4 UPTD	**1,200,000,000**						4 UPTD	**1,232,000,000**	
3	30	03	2.02	01	Pembinaan dan Pengendalian Pengelola Sarana Distribusi	Jumlah Pembinaan dan Pengendalian Pengelola Sarana Distribusi				4 Unit	800,000,000	Kab. Kebumen, Semua Kecamatan,	Dana Transfer Umum-Dana Alokasi Umum	Memperkuat Ketahanan Ekonomi Untuk Pertumbuhan	3. Pemulihan Kapasitas Ekonomi melalui	pedagan dan pengunjung pasar	4 Unit	820,000,000	DINAS PERINDUSTRIAN, PERDAGANGAN, KOPERASI USAHA KECIL DAN

Rancangan Akhir Rencana Kerja Pemerintah Daerah (RKPD)
Kabupaten Kebumen
Tahun 2022

Kode					Urusan/ Bidang Urusan/ Program/ Kegiatan/ Sub Kegiatan	Indikator Program/ Kegiatan/ Sub Kegiatan	Target Akhir Periode RPJMD	Realisasi Capaian RKPD Tahun 2020	Prakiraan Capaian Target RKPD Tahun 2021	Capaian Kinerja dan Kerangka Pendanaan						Kelompok Sasaran	Prakiraan Maju Rencana Tahun 2023		Perangkat Daerah Penanggung Jawab
										Target 2022	Pagu Indikatif	Lokasi	Sumber Dana	Prioritas			Target	Pagu Indikatif	
														Nasional	Daerah				
					Perdagangan	Perdagangan						Semua Kelurahan		Yang Berkualitas dan Berkeadilan	Pemberdayaan Lokal Berbasis Komoditas Unggulan				MENENGAH
3	30	03	2.02	02	Pemberdayaan Pengelola Sarana Distribusi Perdagangan	Jumlah pemberdayaan pengelola sarana distribusi perdagangan				4 Kegiatan	400,000,000	Kab. Kebumen, Semua Kecamatan, Semua Kelurahan	Dana Transfer Umum-Dana Alokasi Umum	Memperkuat Ketahanan Ekonomi Untuk Pertumbuhan Yang Berkualitas dan Berkeadilan	3. Pemulihan Kapasitas Ekonomi melalui Pemberdayaan Lokal Berbasis Komoditas Unggulan	pedagan dan pengunjung pasar	4 Kegiatan	412,000,000	DINAS PERINDUSTRIAN, PERDAGANGAN, KOPERASI USAHA KECIL DAN MENENGAH
3	**30**	**04**			**PROGRAM STABILISASI HARGA BARANG KEBUTUHAN POKOK DAN BARANG PENTING**	Inflasi barang kebutuhan pokok pada Pasar	%		%	1,50 %	**370,000,000**						1,50 %	**400,000,000**	
3	**30**	**04**	2.01		**Menjamin Ketersediaan Barang Kebutuhan Pokok dan Barang Penting di Tingkat Daerah Kabupaten/ Kota**	Jumlah kegiatan pengawasan Barang Kebutuhan Pokok dan barang Penting	kali		kali	277 kali	**250,000,000**						277 kali	**250,000,000**	
3	30	04	2.01	01	Koordinasi dan Sinkronisasi Ketersediaan Barang Kebutuhan Pokok dan Barang Penting di Tingkat Agen dan Pasar Rakyat	Jumlah kegiatan pengawasan Barang Kebutuhan Pokok dan barang Penting				277 kali	250,000,000	Kab. Kebumen, Semua Kecamatan, Semua Kelurahan	Dana Transfer Umum-Dana Alokasi Umum	Memperkuat Ketahanan Ekonomi Untuk Pertumbuhan Yang Berkualitas dan Berkeadilan	3. Pemulihan Kapasitas Ekonomi melalui Pemberdayaan Lokal Berbasis Komoditas Unggulan	Distributor, Agen dan Pangkalan	277 kali	250,000,000	DINAS PERINDUSTRIAN, PERDAGANGAN, KOPERASI USAHA KECIL DAN MENENGAH
3	**30**	**04**	2.02		**Pengendalian Harga, dan Stok Barang Kebutuhan Pokok dan Barang Penting di Tingkat Pasar Kabupaten/Kota**	Jumlah hari pemantauan harga dan stok Barang Kebutuhan Pokok dan barang Penting	Hari		Hari	365 Hari	**120,000,000**						365 Hari	**150,000,000**	
3	30	04	2.02	02	Pemantauan Harga dan Stok Barang Kebutuhan Pokok dan Barang Penting pada Pasar Rakyat yang Terintegrasi dalam Sistem Informasi Perdagangan	Jumlah hari pemantauan harga dan stok Barang Kebutuhan Pokok dan barang Penting				365 Hari	120,000,000	Kab. Kebumen, Semua Kecamatan, Semua Kelurahan	Dana Transfer Umum-Dana Alokasi Umum	Memperkuat Ketahanan Ekonomi Untuk Pertumbuhan Yang Berkualitas dan Berkeadilan	3. Pemulihan Kapasitas Ekonomi melalui Pemberdayaan Lokal Berbasis Komoditas Unggulan	Bahan Pokok dan Barang Penting	365 Hari	150,000,000	DINAS PERINDUSTRIAN, PERDAGANGAN, KOPERASI USAHA KECIL DAN MENENGAH
3	**30**	**05**			**PROGRAM PENGEMBANGAN EKSPOR**	Nilai ekspor perdagangan	juta rupiah		juta rupiah	1900 juta rupiah	**250,000,000**						1900 juta rupiah	**257,500,000**	
3	**30**	**05**	2.01		**Penyelenggaraan Promosi Dagang melalui Pameran Dagang dan Misi Dagang bagi Produk Ekspor Unggulan yang terdapat pada 1 (satu) Daerah Kabupaten/Kota**	Jumlah Pembinaan dan promosi pengembangan produk ekspor	kegiatan		kegiatan	2 kegiatan	**250,000,000**						2 kegiatan	**257,500,000**	
3	30	05	2.01	01	Pembinaan dan Pengembangan Usaha Produk Ekspor Unggulan Kabupaten/Kota	Jumlah Pembinaan dan Promosi Pengembangan Usaha Produk Ekspor				2 Kegiatan	250,000,000	Kab. Kebumen, Semua Kecamatan, Semua Kelurahan	Dana Transfer Umum-Dana Alokasi Umum	Memperkuat Ketahanan Ekonomi Untuk Pertumbuhan Yang Berkualitas dan Berkeadilan	3. Pemulihan Kapasitas Ekonomi melalui Pemberdayaan Lokal Berbasis Komoditas Unggulan	IKM	2 Kegiatan	257,500,000	DINAS PERINDUSTRIAN, PERDAGANGAN, KOPERASI USAHA KECIL DAN MENENGAH
3	**30**	**06**			**PROGRAM STANDARDISASI DAN PERLINDUNGAN KONSUMEN**	Persentase UTTP Yang Tertera	%		%	53,97 %	**350,000,000**						53,97 %	**360,500,000**	
3	**30**	**06**	2.01		**Pelaksanaan Metrologi Legal, Berupa Tera, Tera Ulang, dan Pengawasan**	Jumlah pelaksanaan dan pengawasan metrologi legal	Unit		Unit	2780 Unit	**350,000,000**						2780 Unit	**360,500,000**	
3	30	06	2.01	01	Pelaksanaan Metrologi Legal, Berupa Tera, Tera	Jumlah pelaksanaan dan pengawasan metrologi				2780 Unit	350,000,000	Kab. Kebumen, Semua	Dana Transfer Umum-Dana Alokasi Umum	Memperkuat Ketahanan Ekonomi	3. Pemulihan Kapasitas Ekonomi	Alat UTTP	2780 Unit	360,500,000	DINAS PERINDUSTRIAN, PERDAGANGAN, KOPERASI

Rancangan Akhir Rencana Kerja Pemerintah Daerah (RKPD)
Kabupaten Kebumen
Tahun 2022

Kode	Urusan/ Bidang Urusan/ Program/ Kegiatan/ Sub Kegiatan	Indikator Program/ Kegiatan/ Sub Kegiatan	Target Akhir Periode RPJMD	Realisasi Capaian RKPD Tahun 2020	Prakiraan Capaian Target RKPD Tahun 2021	Capaian Kinerja dan Kerangka Pendanaan						Kelompok Sasaran	Prakiraan Maju Rencana Tahun 2023		Perangkat Daerah Penanggung Jawab
						Target 2022	Pagu Indikatif	Lokasi	Sumber Dana	Prioritas			Target	Pagu Indikatif	
										Nasional	Daerah				
	Ulang	legal						Kecamatan, Semua Kelurahan		Untuk Pertumbuhan Yang Berkualitas dan Berkeadilan	melalui Pemberdayaan Lokal Berbasis Komoditas Unggulan				USAHA KECIL DAN MENENGAH
3 30 07	**PROGRAM PENGGUNAAN DAN PEMASARAN PRODUK DALAM NEGERI**	Cakupan Pemasaran Produk UMKM	%		%	68,77 %	**400,000,000**						68,77 %	**540,750,000**	
3 30 07 2.01	**Pelaksanaan Promosi, Pemasaran dan Peningkatan Penggunaan Produk Dalam Negeri**	Jumlah kegiatan pemasaran produk dalam negeri	kegiatan		kegiatan	4 kegiatan	**400,000,000**						4 kegiatan	**540,750,000**	
3 30 07 2.01 01	Pelaksanaan Promosi Penggunaan Produk Dalam Negeri di Tingkat Kabupaten/Kota	Jumlah Kegiatan pemasaran produk dalam Negeri				4 Kegiatan	400,000,000	Kab. Kebumen, Semua Kecamatan, Semua Kelurahan	Dana Transfer Umum-Dana Alokasi Umum	Memperkuat Ketahanan Ekonomi Untuk Pertumbuhan Yang Berkualitas dan Berkeadilan	3. Pemulihan Kapasitas Ekonomi melalui Pemberdayaan Lokal Berbasis Komoditas Unggulan	IKM	4 Kegiatan	540,750,000	DINAS PERINDUSTRIAN, PERDAGANGAN, KOPERASI USAHA KECIL DAN MENENGAH
3 31	**URUSAN PEMERINTAHAN BIDANG PERINDUSTRIAN**						**3,562,997,000**							**3,776,639,000**	
3 31 02	**PROGRAM PERENCANAAN DAN PEMBANGUNAN INDUSTRI**	Persentase pertumbuhan produksi gula semut organik dan pertumbuhan produksi rokok bercukai KIHT	%		%	4,35 %	**3,212,997,000**						4,35 %	**3,166,639,000**	
3 31 02 2.01	**Penyusunan dan Evaluasi Rencana Pembangunan Industri Kabupaten/Kota**	Jumlah Industri yang terbina	Orang		Orang	80 Orang	**3,212,997,000**						80 Orang	**3,166,639,000**	
3 31 02 2.01 02	Koordinasi, Sinkronisasi, dan Pelaksanaan Kebijakan Percepatan Pengembangan, Penyebaran dan Perwilayahan Industri	Jumlah koordinasi sinkronisasi dan pemantauan perwilayahan industri				20 Kali	75,000,000	Kab. Kebumen, Semua Kecamatan, Semua Kelurahan	Dana Transfer Umum-Dana Alokasi Umum	Memperkuat Ketahanan Ekonomi Untuk Pertumbuhan Yang Berkualitas dan Berkeadilan	3. Pemulihan Kapasitas Ekonomi melalui Pemberdayaan Lokal Berbasis Komoditas Unggulan	IKM	20 Kali	75,000,000	DINAS PERINDUSTRIAN, PERDAGANGAN, KOPERASI USAHA KECIL DAN MENENGAH
3 31 02 2.01 03	Koordinasi, Sinkronisasi, dan pelaksanaan Pembangunan Sumber Daya Industri	Jumlah perencanaan/pembangunan kawasan industri hasil tembakau (kegiatan)				2 Kegiatan	1,347,599,000	Kab. Kebumen, Semua Kecamatan, Semua Kelurahan	DBH CHT	Memperkuat Ketahanan Ekonomi Untuk Pertumbuhan Yang Berkualitas dan Berkeadilan	3. Pemulihan Kapasitas Ekonomi melalui Pemberdayaan Lokal Berbasis Komoditas Unggulan	IKM	2 Kegiatan	1,347,599,000	DINAS PERINDUSTRIAN, PERDAGANGAN, KOPERASI USAHA KECIL DAN MENENGAH
3 31 02 2.01 04	Koordinasi, Sinkronisasi, dan Pelaksanaan Pembangunan Sarana dan Prasarana Industri	Jumlah perkumpulan industri yang mendapatkan bantuan sarana dan prasarana industri (kelompok)				2 Kelompok	1,460,398,000	Kab. Kebumen, Semua Kecamatan, Semua Kelurahan	Dana Transfer Khusus - Dana Alokasi Khusus Fisik	Memperkuat Ketahanan Ekonomi Untuk Pertumbuhan Yang Berkualitas dan Berkeadilan	3. Pemulihan Kapasitas Ekonomi melalui Pemberdayaan Lokal Berbasis Komoditas Unggulan	IKM	2 Kelompok	1,400,000,000	DINAS PERINDUSTRIAN, PERDAGANGAN, KOPERASI USAHA KECIL DAN MENENGAH
3 31 02 2.01 05	Koordinasi, Sinkronisasi, dan Pelaksanaan Pemberdayaan Industri dan Peran Serta Masyarakat	Jumlah pelaku industri yang terbina (orang)				80 Orang	330,000,000	Kab. Kebumen, Semua Kecamatan, Semua Kelurahan	Dana Transfer Umum-Dana Alokasi Umum	Memperkuat Ketahanan Ekonomi Untuk Pertumbuhan Yang Berkualitas dan Berkeadilan	3. Pemulihan Kapasitas Ekonomi melalui Pemberdayaan Lokal Berbasis Komoditas Unggulan	IKM	80 Orang	344,040,000	DINAS PERINDUSTRIAN, PERDAGANGAN, KOPERASI USAHA KECIL DAN MENENGAH
3 31 03	**PROGRAM PENGENDALIAN IZIN USAHA INDUSTRI KABUPATEN/KOTA**	Persentasi Dokumen Perijinan Yang Terfasilitasi	%		%	100 %	**250,000,000**						100 %	**500,000,000**	
3 31 03 2.01	**Penerbitan Izin Usaha Industri (IUI), Izin Perluasan Usaha Industri (IPUI), Izin Usaha Kawasan Industri (IUKI)**	Jumlah dokumen perijinan industri yg terfasilitasi	Dokumen		Dokumen	150 Dokumen	**250,000,000**						150 Dokumen	**500,000,000**	

Rancangan Akhir Rencana Kerja Pemerintah Daerah (RKPD)
Kabupaten Kebumen
Tahun 2022

Kode					Urusan/ Bidang Urusan/ Program/ Kegiatan/ Sub Kegiatan	Indikator Program/ Kegiatan/ Sub Kegiatan	Target Akhir Periode RPJMD	Realisasi Capaian RKPD Tahun 2020	Prakiraan Capaian Target RKPD Tahun 2021	Capaian Kinerja dan Kerangka Pendanaan						Kelompok Sasaran	Prakiraan Maju Rencana Tahun 2023		Perangkat Daerah Penanggung Jawab
										Target 2022	Pagu Indikatif	Lokasi	Sumber Dana	Prioritas			Target	Pagu Indikatif	
														Nasional	Daerah				
					dan Izin Perluasan Kawasan Industri (IPKI) Kewenangan Kabupaten/Kota															
3	31	03	2.01	02	Koordinasi dan Sinkronisasi Pengawasan Perizinan di Bidang Industri Dalam Lingkup IUI, IPUI, IUKI dan IPKI Kewenangan Kabupaten/ Kota	Jumlah dokumen perijinan industri yg terfasilitasi				150 Dokumen	250,000,000	Kab. Kebumen, Semua Kecamatan, Semua Kelurahan	Dana Transfer Umum-Dana Alokasi Umum	Memperkuat Ketahanan Ekonomi Untuk Pertumbuhan Yang Berkualitas dan Berkeadilan	3. Pemulihan Kapasitas Ekonomi melalui Pemberdayaan Lokal Berbasis Komoditas Unggulan	IKM	150 Dokumen	500,000,000	DINAS PERINDUSTRIAN, PERDAGANGAN, KOPERASI USAHA KECIL DAN MENENGAH
3	**31**	**04**			**PROGRAM PENGELOLAAN SISTEM INFORMASI INDUSTRI NASIONAL**	Jumlah Dokumen Informasi Industri	dokumen		dokumen	1 dokumen	**100,000,000**						1 dokumen	**110,000,000**	
3	**31**	**04**	2.01		**Penyediaan Informasi Industri untuk Informasi Industri untuk IUI, IPUI, IUKI dan IPKI Kewenangan Kabupaten/Kota**	Jumlah dokumen Data Industri	Dokumen		Dokumen	1 Dokumen	**100,000,000**						1 Dokumen	**110,000,000**	
3	31	04	2.01	01	Fasilitasi Pengumpulan, Pengolahan dan Analisis Data Industri, Data Kawasan Industri serta Data Lain Lingkup Kabupaten/Kota melalui Sistem Informasi Industri Nasional (SIINas)	jumlah dokumen Data Industri				1 Dokumen	100,000,000	Kab. Kebumen, Semua Kecamatan, Semua Kelurahan	Dana Transfer Umum-Dana Alokasi Umum	Memperkuat Ketahanan Ekonomi Untuk Pertumbuhan Yang Berkualitas dan Berkeadilan	3. Pemulihan Kapasitas Ekonomi melalui Pemberdayaan Lokal Berbasis Komoditas Unggulan	IKM	1 Dokumen	110,000,000	DINAS PERINDUSTRIAN, PERDAGANGAN, KOPERASI USAHA KECIL DAN MENENGAH
									TOTAL	**26,487,548,000**								**28,136,610,000**	

Rancangan Akhir Rencana Kerja Pemerintah Daerah (RKPD)
Kabupaten Kebumen
Tahun 2022

Kode					Urusan/ Bidang Urusan/ Program/ Kegiatan/ Sub Kegiatan	Indikator Program/ Kegiatan/ Sub Kegiatan	Target Akhir Periode RPJMD	Realisasi Capaian RKPD Tahun 2020	Prakiraan Capaian Target RKPD Tahun 2021	Capaian Kinerja dan Kerangka Pendanaan						Kelompok Sasaran	Prakiraan Maju Rencana Tahun 2023		Perangkat Daerah Penanggung Jawab
										Target 2022	Pagu Indikatif	Lokasi	Sumber Dana	Prioritas			Target	Pagu Indikatif	
														Nasional	Daerah				
2					**URUSAN PEMERINTAHAN WAJIB YANG TIDAK BERKAITAN DENGAN PELAYANAN DASAR**														
2	**18**				**URUSAN PEMERINTAHAN BIDANG PENANAMAN MODAL**						**6,253,933,000**							**6,846,586,000**	
2	**18**	**01**			**PROGRAM PENUNJANG URUSAN PEMERINTAHAN DAERAH KABUPATEN/KOTA**	Cakupan Pelayanan Penunjangan Urusan Pemerintahan Daerah	%		%	100 %	**5,033,141,000**						100 %	**5,547,219,000**	
2	**18**	**01**	2.01		**Perencanaan, Penganggaran, dan Evaluasi Kinerja Perangkat Daerah**	Jumlah dokumen perencanaan dan evaluasi kinerja perangkat daerah yang tersusun	dokumen		dokumen	13 dokumen	**50,000,000**						13 dokumen	**48,000,000**	
2	18	01	2.01	01	Penyusunan Dokumen Perencanaan Perangkat Daerah	Jumlah Dokumen Perencanaan Perangkat Daerah yang tersusun				7 dokumen	30,000,000	Kab. Kebumen, Semua Kecamatan, Semua Kelurahan	Dana Transfer Umum-Dana Alokasi Umum	Memperkuat Stabilitas Polhukhankam Dan Transformasi Pelayanan Publik	1. Penerapan Tata Kelola Pemerintahan yang Terintegrasi melalui e-gov dan Peningkatan Kapabilitas Aparatur	DPMPTSP dan Stakeholder terkait	7 dokumen	31,000,000	DINAS PENANAMAN MODAL DAN PELAYANAN TERPADU SATU PINTU
2	18	01	2.01	07	Evaluasi Kinerja Perangkat Daerah	Jumlah dokumen evaluasi kinerja perangkat daerah yg tersusun				6 Dokumen	20,000,000	Kab. Kebumen, Semua Kecamatan, Semua Kelurahan	Dana Transfer Umum-Dana Alokasi Umum	Memperkuat Stabilitas Polhukhankam Dan Transformasi Pelayanan Publik	1. Penerapan Tata Kelola Pemerintahan yang Terintegrasi melalui e-gov dan Peningkatan Kapabilitas Aparatur	DPMPTSP dan Stakeholder terkait	6 Dokumen	17,000,000	DINAS PENANAMAN MODAL DAN PELAYANAN TERPADU SATU PINTU
2	**18**	**01**	2.02		**Administrasi Keuangan Perangkat Daerah**	Jumlah bulan administrasi keuangan perangkat daerah	bulan		bulan	12 bulan	**3,675,909,000**						12 bulan	**3,741,380,000**	
2	18	01	2.02	01	Penyediaan Gaji dan Tunjangan ASN	Jumlah ASN yang mendapatkan Gaji dan Tunjangan				28 orang	3,469,838,000	Kab. Kebumen, Semua Kecamatan, Semua Kelurahan	Dana Transfer Umum-Dana Alokasi Umum	Memperkuat Stabilitas Polhukhankam Dan Transformasi Pelayanan Publik	1. Penerapan Tata Kelola Pemerintahan yang Terintegrasi melalui e-gov dan Peningkatan Kapabilitas Aparatur	DPMPTSP dan Stakeholder terkait	28 orang	3,525,006,000	DINAS PENANAMAN MODAL DAN PELAYANAN TERPADU SATU PINTU
2	18	01	2.02	03	Pelaksanaan Penatausahaan dan Pengujian/Verifikasi Keuangan SKPD	Jumlah dokumen penatausahaan dan pengujian/verifikasi keuangan SKPD yang tersusun				2 Dokumen	206,071,000	Kab. Kebumen, Semua Kecamatan, Semua Kelurahan	Dana Transfer Umum-Dana Alokasi Umum	Memperkuat Stabilitas Polhukhankam Dan Transformasi Pelayanan Publik	1. Penerapan Tata Kelola Pemerintahan yang Terintegrasi melalui e-gov dan Peningkatan Kapabilitas Aparatur	DPMPTSP dan Stakeholder terkait	2 Dokumen	216,374,000	DINAS PENANAMAN MODAL DAN PELAYANAN TERPADU SATU PINTU
2	**18**	**01**	2.05		**Administrasi Kepegawaian Perangkat Daerah**	Jumlah pegawai yang mengikuti pendidikan dan pelatihan	orang		orang	47 orang	**40,000,000**						47 orang	**41,200,000**	
2	18	01	2.05	09	Pendidikan dan Pelatihan Pegawai Berdasarkan Tugas dan Fungsi	jumlah pegawai yang mengikuti pendidikan dan pelatihan				47 orang	40,000,000	Semua Kab/Kota, Semua Kecamatan, Semua Kelurahan	Dana Transfer Umum-Dana Alokasi Umum	Memperkuat Stabilitas Polhukhankam Dan Transformasi Pelayanan Publik	1. Penerapan Tata Kelola Pemerintahan yang Terintegrasi melalui e-gov dan Peningkatan Kapabilitas Aparatur	Pegawai pada DPMPTSP	47 orang	41,200,000	DINAS PENANAMAN MODAL DAN PELAYANAN TERPADU SATU PINTU
2	**18**	**01**	2.06		**Administrasi Umum Perangkat Daerah**	Jumlah Bulan Penyediaan Administrasi Umum Perangkat Daerah	bulan		bulan	12 bulan	**541,000,000**						12 bulan	**562,380,000**	
2	18	01	2.06	01	Penyediaan Komponen Instalasi Listrik/Penerangan Bangunan Kantor	Jumlah unit komponen instalasi listrik/penerangan bangunan kantor				2 unit	70,000,000	Kab. Kebumen, Semua Kecamatan, Semua Kelurahan	Dana Transfer Umum-Dana Alokasi Umum	Memperkuat Stabilitas Polhukhankam Dan Transformasi Pelayanan Publik	1. Penerapan Tata Kelola Pemerintahan yang Terintegrasi melalui e-gov dan Peningkatan Kapabilitas Aparatur	DPMPTSP dan Stakeholder terkait	2 unit	77,250,000	DINAS PENANAMAN MODAL DAN PELAYANAN TERPADU SATU PINTU

Rancangan Akhir Rencana Kerja Pemerintah Daerah (RKPD)
Kabupaten Kebumen
Tahun 2022

Kode	Urusan/ Bidang Urusan/ Program/ Kegiatan/ Sub Kegiatan	Indikator Program/ Kegiatan/ Sub Kegiatan	Target Akhir Periode RPJMD	Realisasi Capaian RKPD Tahun 2020	Prakiraan Capaian Target RKPD Tahun 2021	Capaian Kinerja dan Kerangka Pendanaan						Kelompok Sasaran	Prakiraan Maju Rencana Tahun 2023		Perangkat Daerah Penanggung Jawab
						Target 2022	Pagu Indikatif	Lokasi	Sumber Dana	Prioritas			Target	Pagu Indikatif	
										Nasional	Daerah				
2 18 01 2.06 04	Penyediaan Bahan Logistik Kantor	Jumlah bulan penyediaan bahan logistik kantor				12 bulan	120,000,000	Kab. Kebumen, Semua Kecamatan, Semua Kelurahan	Dana Transfer Umum-Dana Alokasi Umum	Memperkuat Stabilitas Polhukhankam Dan Transformasi Pelayanan Publik	1. Penerapan Tata Kelola Pemerintahan yang Terintegrasi melalui e-gov dan Peningkatan Kapabilitas Aparatur	DPMPTSP dan Stakeholder terkait	12 bulan	123,600,000	DINAS PENANAMAN MODAL DAN PELAYANAN TERPADU SATU PINTU
2 18 01 2.06 05	Penyediaan Barang Cetakan dan Penggandaan	jumlah bulan penyediaan barang cetakan dan penggandaan				12 bulan	116,000,000	Kab. Kebumen, Semua Kecamatan, Semua Kelurahan	Dana Transfer Umum-Dana Alokasi Umum	Memperkuat Stabilitas Polhukhankam Dan Transformasi Pelayanan Publik	1. Penerapan Tata Kelola Pemerintahan yang Terintegrasi melalui e-gov dan Peningkatan Kapabilitas Aparatur	DPMPTSP dan Stakeholder terkait	12 bulan	119,480,000	DINAS PENANAMAN MODAL DAN PELAYANAN TERPADU SATU PINTU
2 18 01 2.06 06	Penyediaan Bahan Bacaan dan Peraturan Perundang-undangan	jumlah dokumen bahan bacaan dan peraturan perundang undangan				6 Dokumen	10,000,000	Semua Kab/Kota, Semua Kecamatan, Semua Kelurahan	Dana Transfer Umum-Dana Alokasi Umum	Memperkuat Stabilitas Polhukhankam Dan Transformasi Pelayanan Publik	1. Penerapan Tata Kelola Pemerintahan yang Terintegrasi melalui e-gov dan Peningkatan Kapabilitas Aparatur	DPMPTSP dan Stakeholder terkait	6 Dokumen	10,300,000	DINAS PENANAMAN MODAL DAN PELAYANAN TERPADU SATU PINTU
2 18 01 2.06 07	Penyediaan Bahan/Material	Jumlah bulan penyediaan bahan / material				12 bulan	75,000,000	Semua Kab/Kota, Semua Kecamatan, Semua Kelurahan	Dana Transfer Umum-Dana Alokasi Umum	Memperkuat Stabilitas Polhukhankam Dan Transformasi Pelayanan Publik	1. Penerapan Tata Kelola Pemerintahan yang Terintegrasi melalui e-gov dan Peningkatan Kapabilitas Aparatur	DPMPTSP dan Stakeholder terkait	12 bulan	77,250,000	DINAS PENANAMAN MODAL DAN PELAYANAN TERPADU SATU PINTU
2 18 01 2.06 09	Penyelenggaraan Rapat Koordinasi dan Konsultasi SKPD	Jumlah rapat koordinasi dan konsultasi SKPD yang diselenggarakann penyediaan bahan / material				125 kali	150,000,000	Kab. Kebumen, Semua Kecamatan, Semua Kelurahan	Dana Transfer Umum-Dana Alokasi Umum	Memperkuat Stabilitas Polhukhankam Dan Transformasi Pelayanan Publik	1. Penerapan Tata Kelola Pemerintahan yang Terintegrasi melalui e-gov dan Peningkatan Kapabilitas Aparatur	DPMPTSP dan Stakeholder terkait	125 kali	154,500,000	DINAS PENANAMAN MODAL DAN PELAYANAN TERPADU SATU PINTU
2 18 01 2.07	**Pengadaan Barang Milik Daerah Penunjang Urusan Pemerintah Daerah**	Jumlah unit pengadaan barang milik daerah penunjang urusan pemerintah daerah	unit		unit	0 unit	**0**						0 unit	**388,750,000**	
2 18 01 2.07 02	Pengadaan Kendaraan Dinas Operasional atau Lapangan	Jumlah unit kendaraan Dinas Operasional atau Lapangan				0 unit	0	Kab. Kebumen, Semua Kecamatan, Semua Kelurahan	Dana Transfer Umum-Dana Alokasi Umum	Memperkuat Stabilitas Polhukhankam Dan Transformasi Pelayanan Publik	1. Penerapan Tata Kelola Pemerintahan yang Terintegrasi melalui e-gov dan Peningkatan Kapabilitas Aparatur	DPMPTSP dan Stakeholder terkait	0 unit	0	DINAS PENANAMAN MODAL DAN PELAYANAN TERPADU SATU PINTU
2 18 01 2.07 05	Pengadaan Mebel	Jumlah unit mebel				0 unit	0	Kab. Kebumen, Semua Kecamatan, Semua Kelurahan	Dana Transfer Umum-Dana Alokasi Umum	Memperkuat Stabilitas Polhukhankam Dan Transformasi Pelayanan Publik	1. Penerapan Tata Kelola Pemerintahan yang Terintegrasi melalui e-gov dan Peningkatan Kapabilitas Aparatur	DPMPTSP dan Stakeholder terkait	0 unit	70,000,000	DINAS PENANAMAN MODAL DAN PELAYANAN TERPADU SATU PINTU
2 18 01 2.07 06	Pengadaan Peralatan dan Mesin Lainnya	Jumlah unit pengadaan peralatan dan mesin lainnya				0 unit	0	Kab. Kebumen, Semua Kecamatan, Semua Kelurahan	Dana Transfer Umum-Dana Alokasi Umum	Memperkuat Stabilitas Polhukhankam Dan Transformasi Pelayanan Publik	1. Penerapan Tata Kelola Pemerintahan yang Terintegrasi melalui e-gov dan Peningkatan Kapabilitas Aparatur	DPMPTSP dan Stakeholder terkait	0 unit	128,750,000	DINAS PENANAMAN MODAL DAN PELAYANAN TERPADU SATU PINTU
2 18 01 2.07 11	Pengadaan Sarana dan Prasarana Pendukung Gedung Kantor atau Bangunan Lainnya	Jumlah unit pengadaan sarana dan prasarana gedung kantor atau bangunan lainnya				0 unit	0	Kab. Kebumen, Semua Kecamatan, Semua Kelurahan	Dana Transfer Umum-Dana Alokasi Umum	Memperkuat Stabilitas Polhukhankam Dan Transformasi Pelayanan Publik	1. Penerapan Tata Kelola Pemerintahan yang Terintegrasi melalui e-gov dan Peningkatan Kapabilitas Aparatur	DPMPTSP dan Stakeholder terkait	0 unit	190,000,000	DINAS PENANAMAN MODAL DAN PELAYANAN TERPADU SATU PINTU

Rancangan Akhir Rencana Kerja Pemerintah Daerah (RKPD)
Kabupaten Kebumen
Tahun 2022

Kode	Urusan/ Bidang Urusan/ Program/ Kegiatan/ Sub Kegiatan	Indikator Program/ Kegiatan/ Sub Kegiatan	Target Akhir Periode RPJMD	Realisasi Capaian RKPD Tahun 2020	Prakiraan Capaian Target RKPD Tahun 2021	Capaian Kinerja dan Kerangka Pendanaan						Kelompok Sasaran	Prakiraan Maju Rencana Tahun 2023		Perangkat Daerah Penanggung Jawab
						Target 2022	Pagu Indikatif	Lokasi	Sumber Dana	Prioritas			Target	Pagu Indikatif	
										Nasional	Daerah				
2 18 01 2.08	**Penyediaan Jasa Penunjang Urusan Pemerintahan Daerah**	Jumlah bulan penyediaan jasa penunjang urusan pemerintah daerah	bulan		bulan	12 bulan	**380,500,000**						12 bulan	**391,915,000**	
2 18 01 2.08 01	Penyediaan Jasa Surat Menyurat	Jumlah bulan penyediaan jasa surat menyurat				12 bulan	10,500,000	Kab. Kebumen, Semua Kecamatan, Semua Kelurahan	Dana Transfer Umum-Dana Alokasi Umum	Memperkuat Stabilitas Polhukhankam Dan Transformasi Pelayanan Publik	1. Penerapan Tata Kelola Pemerintahan yang Terintegrasi melalui e-gov dan Peningkatan Kapabilitas Aparatur	DPMPTSP dan Stakeholder terkait	12 bulan	10,815,000	DINAS PENANAMAN MODAL DAN PELAYANAN TERPADU SATU PINTU
2 18 01 2.08 02	Penyediaan Jasa Komunikasi, Sumber Daya Air dan Listrik	Jumlah bulan penyediaan jasa komunikasi, sumber daya air dan listrik				12 bulan	300,000,000	Kab. Kebumen, Semua Kecamatan, Semua Kelurahan	Dana Transfer Umum-Dana Alokasi Umum	Memperkuat Stabilitas Polhukhankam Dan Transformasi Pelayanan Publik	1. Penerapan Tata Kelola Pemerintahan yang Terintegrasi melalui e-gov dan Peningkatan Kapabilitas Aparatur	DPMPTSP dan Stakeholder terkait	12 bulan	309,000,000	DINAS PENANAMAN MODAL DAN PELAYANAN TERPADU SATU PINTU
2 18 01 2.08 04	Penyediaan Jasa Pelayanan Umum Kantor	Jumlah bulan penyediaan jasa pelayanan umum kantor				12 bulan	70,000,000	Kab. Kebumen, Semua Kecamatan, Semua Kelurahan	Dana Transfer Umum-Dana Alokasi Umum	Memperkuat Stabilitas Polhukhankam Dan Transformasi Pelayanan Publik	1. Penerapan Tata Kelola Pemerintahan yang Terintegrasi melalui e-gov dan Peningkatan Kapabilitas Aparatur	DPMPTSP dan Stakeholder terkait	12 bulan	72,100,000	DINAS PENANAMAN MODAL DAN PELAYANAN TERPADU SATU PINTU
2 18 01 2.09	**Pemeliharaan Barang Milik Daerah Penunjang Urusan Pemerintahan Daerah**	Jumlah unit pemeliharaan barang milik daerah penunjang urusan pemerintah daerah	unit		unit	21 unit	**345,732,000**						21 unit	**373,594,000**	
2 18 01 2.09 02	Penyediaan Jasa Pemeliharaan, Biaya Pemeliharaan, Pajak, dan Perizinan Kendaraan Dinas Operasional atau Lapangan	Jumlah Jumlah unit kendaraan dinas operasional atau lapangana, Jumlah pemeliharaan, jumlah biaya pajak kendaraan dinasntor				21 unit	183,232,000	Kab. Kebumen, Semua Kecamatan, Semua Kelurahan	Dana Transfer Umum-Dana Alokasi Umum	Memperkuat Stabilitas Polhukhankam Dan Transformasi Pelayanan Publik	1. Penerapan Tata Kelola Pemerintahan yang Terintegrasi melalui e-gov dan Peningkatan Kapabilitas Aparatur	DPMPTSP dan Stakeholder terkait	21 unit	184,000,000	DINAS PENANAMAN MODAL DAN PELAYANAN TERPADU SATU PINTU
2 18 01 2.09 05	Pemeliharaan Mebel	Jumlah unit mebel terpelihara				10 unit	5,000,000	Kab. Kebumen, Semua Kecamatan, Semua Kelurahan	Dana Transfer Umum-Dana Alokasi Umum	Memperkuat Stabilitas Polhukhankam Dan Transformasi Pelayanan Publik	1. Penerapan Tata Kelola Pemerintahan yang Terintegrasi melalui e-gov dan Peningkatan Kapabilitas Aparatur	DPMPTSP dan Stakeholder terkait	10 unit	20,000,000	DINAS PENANAMAN MODAL DAN PELAYANAN TERPADU SATU PINTU
2 18 01 2.09 06	Pemeliharaan Peralatan dan Mesin Lainnya	Jumlah unit peralatan dan mesin lainnya terpelihara				50 unit	50,000,000	Kab. Kebumen, Semua Kecamatan, Semua Kelurahan	Dana Transfer Umum-Dana Alokasi Umum	Memperkuat Stabilitas Polhukhankam Dan Transformasi Pelayanan Publik	1. Penerapan Tata Kelola Pemerintahan yang Terintegrasi melalui e-gov dan Peningkatan Kapabilitas Aparatur	DPMPTSP dan Stakeholder terkait	50 unit	50,000,000	DINAS PENANAMAN MODAL DAN PELAYANAN TERPADU SATU PINTU
2 18 01 2.09 09	Pemeliharaan/Rehabilitasi Gedung Kantor dan Bangunan Lainnya	Jumlah unit gedung kantor dan bangunan lainnya terpelihara				1 unit	107,500,000	Kab. Kebumen, Semua Kecamatan, Semua Kelurahan	Dana Transfer Umum-Dana Alokasi Umum	Memperkuat Stabilitas Polhukhankam Dan Transformasi Pelayanan Publik	1. Penerapan Tata Kelola Pemerintahan yang Terintegrasi melalui e-gov dan Peningkatan Kapabilitas Aparatur	DPMPTSP dan Stakeholder terkait	1 unit	119,594,000	DINAS PENANAMAN MODAL DAN PELAYANAN TERPADU SATU PINTU
2 18 02	**PROGRAM PENGEMBANGAN IKLIM PENANAMAN MODAL**	Nilai Investasi Berskala Nasional (PMDN/PMA)	milyar rupiah		milyar rupiah	397 milyar rupiah	**145,000,000**						397 milyar rupiah	**149,350,000**	
2 18 02 2.01	**Penetapan Pemberian Fasilitas/Insentif Dibidang Penanaman Modal yang menjadi Kewenangan Daerah Kabupaten/Kota**	jumlah dokumen pemberian fasilitas/insentif dan kemudahan penanaman modal	dokumen		dokumen	1 dokumen	**85,000,000**						1 dokumen	**87,550,000**	

Rancangan Akhir Rencana Kerja Pemerintah Daerah (RKPD)
Kabupaten Kebumen
Tahun 2022

Kode	Urusan/ Bidang Urusan/ Program/ Kegiatan/ Sub Kegiatan	Indikator Program/ Kegiatan/ Sub Kegiatan	Target Akhir Periode RPJMD	Realisasi Capaian RKPD Tahun 2020	Prakiraan Capaian Target RKPD Tahun 2021	Capaian Kinerja dan Kerangka Pendanaan						Kelompok Sasaran	Prakiraan Maju Rencana Tahun 2023		Perangkat Daerah Penanggung Jawab
						Target 2022	Pagu Indikatif	Lokasi	Sumber Dana	Prioritas			Target	Pagu Indikatif	
										Nasional	Daerah				
2 18 02 2.01 01	Penetapan Kebijakan Daerah mengenai Pemberian Fasilitas/Insentif dan Kemudahan Penanaman Modal	Jumlah dokumen Kebijakan Pemberian Fasilitas/Insentif dan kemudahan Penanaman Modaldan kemudahan penanaman modal				1 Dokumen	45,000,000	Kab. Kebumen, Semua Kecamatan, Semua Kelurahan	Dana Transfer Umum-Dana Alokasi Umum	Memperkuat Ketahanan Ekonomi Untuk Pertumbuhan Yang Berkualitas dan Berkeadilan	3. Pemulihan Kapasitas Ekonomi melalui Pemberdayaan Lokal Berbasis Komoditas Unggulan	DPMPTSP dan Stakeholder terkait	1 Dokumen	46,350,000	DINAS PENANAMAN MODAL DAN PELAYANAN TERPADU SATU PINTU
2 18 02 2.01 02	Evaluasi Pelaksanaan Pemberian Fasilitas/Insentif dan Kemudahan Penanaman Modal	Jumlah kegiatan Evaluasi Pelaksanaan Pemberian Fasilitas / Insentif dan Kemudahan Penanaman Modal				1 kegiatan	40,000,000	Kab. Kebumen, Semua Kecamatan, Semua Kelurahan	Dana Transfer Umum-Dana Alokasi Umum	Memperkuat Ketahanan Ekonomi Untuk Pertumbuhan Yang Berkualitas dan Berkeadilan	3. Pemulihan Kapasitas Ekonomi melalui Pemberdayaan Lokal Berbasis Komoditas Unggulan	DPMPTSP dan Stakeholder terkait	1 kegiatan	41,200,000	DINAS PENANAMAN MODAL DAN PELAYANAN TERPADU SATU PINTU
2 18 02 2.02	**Pembuatan Peta Potensi Investasi Kabupaten/Kota**	Jumlah dokumen potensi investasi	dokumen		dokumen	2 dokumen	**60,000,000**						2 dokumen	**61,800,000**	
2 18 02 2.02 01	Penyusunan Rencana Umum Penanaman Modal Daerah Kabupaten/Kota	Jumlah Dokumen RUPM yang tersusun				1 dokumen	40,000,000	Kab. Kebumen, Semua Kecamatan, Semua Kelurahan	Dana Transfer Umum-Dana Alokasi Umum	Memperkuat Ketahanan Ekonomi Untuk Pertumbuhan Yang Berkualitas dan Berkeadilan	3. Pemulihan Kapasitas Ekonomi melalui Pemberdayaan Lokal Berbasis Komoditas Unggulan	Dokumen RUPM serta jumlah peta potensi dan peluang usaha	1 dokumen	41,200,000	DINAS PENANAMAN MODAL DAN PELAYANAN TERPADU SATU PINTU
2 18 02 2.02 02	Penyediaan Peta Potensi dan Peluang Usaha Kabupaten/Kota	Jumlah peta potensi investasi yang disusun				1 Dokumen	20,000,000	Kab. Kebumen, Semua Kecamatan, Semua Kelurahan	Dana Transfer Umum-Dana Alokasi Umum	Memperkuat Ketahanan Ekonomi Untuk Pertumbuhan Yang Berkualitas dan Berkeadilan	3. Pemulihan Kapasitas Ekonomi melalui Pemberdayaan Lokal Berbasis Komoditas Unggulan	Dokumen RUPM serta jumlah peta potensi dan peluang usaha	1 Dokumen	20,600,000	DINAS PENANAMAN MODAL DAN PELAYANAN TERPADU SATU PINTU
2 18 03	**PROGRAM PROMOSI PENANAMAN MODAL**	Jumlah Dokumen Kepeminatan Investasi Daerah	Dokumen		Dokumen	45 Dokumen	**240,000,000**						45 Dokumen	**247,200,000**	
2 18 03 2.01	**Penyelenggaraan Promosi Penanaman Modal yang menjadi Kewenangan Daerah Kabupaten/Kota**	Jumlah Kegiatan Promosi Penanaman Modal	Kegiatan		Kegiatan	4 Kegiatan	**240,000,000**						4 Kegiatan	**247,200,000**	
2 18 03 2.01 01	Penyusunan Strategi Promosi Penanaman Modal	Jumlah dokumen Strategi promosi penanaman modal				2 dokumen	100,000,000	Kab. Kebumen, Semua Kecamatan, Semua Kelurahan	Dana Transfer Umum-Dana Alokasi Umum	Memperkuat Ketahanan Ekonomi Untuk Pertumbuhan Yang Berkualitas dan Berkeadilan	3. Pemulihan Kapasitas Ekonomi melalui Pemberdayaan Lokal Berbasis Komoditas Unggulan	DPMPTSP dan Stakeholder terkait	2 dokumen	103,000,000	DINAS PENANAMAN MODAL DAN PELAYANAN TERPADU SATU PINTU
2 18 03 2.01 02	Pelaksanaan Kegiatan Promosi Penanaman Modal Daerah Kabupaten/Kota	Jumlah kegiatan promosi penanaman modal				2 kegiatan	140,000,000	Kab. Kebumen, Semua Kecamatan, Semua Kelurahan	Dana Transfer Umum-Dana Alokasi Umum	Memperkuat Ketahanan Ekonomi Untuk Pertumbuhan Yang Berkualitas dan Berkeadilan	3. Pemulihan Kapasitas Ekonomi melalui Pemberdayaan Lokal Berbasis Komoditas Unggulan	DPMPTSP dan Stakeholder terkait	2 kegiatan	144,200,000	DINAS PENANAMAN MODAL DAN PELAYANAN TERPADU SATU PINTU
2 18 04	**PROGRAM PELAYANAN PENANAMAN MODAL**	Prosentase penyediaan pelayanan terpadu perizinan dan non perizinan berbasis sistem pelayanan perizinan berusaha terintegrasi secara elektronik	persen		persen	100 persen	**373,330,000**						100 persen	**385,280,000**	
2 18 04 2.01	**Pelayanan Perizinan dan Non Perizinan secara Terpadu Satu Pintu dibidang Penanaman Modal yang menjadi Kewenangan Daerah**	jumlah dokumen pelayanan perizinan dan non perizinan berbasis sistem pelayanan perizinan terintegrasi secara elektronik	dokumen		dokumen	3 dokumen	**373,330,000**						3 dokumen	**385,280,000**	

Rancangan Akhir Rencana Kerja Pemerintah Daerah (RKPD)
Kabupaten Kebumen
Tahun 2022

Kode	Urusan/ Bidang Urusan/ Program/ Kegiatan/ Sub Kegiatan	Indikator Program/ Kegiatan/ Sub Kegiatan	Target Akhir Periode RPJMD	Realisasi Capaian RKPD Tahun 2020	Prakiraan Capaian Target RKPD Tahun 2021	Capaian Kinerja dan Kerangka Pendanaan						Kelompok Sasaran	Prakiraan Maju Rencana Tahun 2023		Perangkat Daerah Penanggung Jawab
						Target 2022	Pagu Indikatif	Lokasi	Sumber Dana	Prioritas			Target	Pagu Indikatif	
										Nasional	Daerah				
	Kabupaten/ Kota														
2 18 04 2.01 01	Penyediaan Pelayanan Terpadu Perizinan dan Nonperizinan berbasis Sistem Pelayanan Perizinan Berusaha Terintegrasi secara Elektronik	Jumlah dokumen Perizinan dan Nonperizinan berbasis Sistem Pelayanan Perizinan Berusaha Terintegrasi secara Elektronik				1 dokumen	278,330,000	Semua Kab/Kota, Semua Kecamatan, Semua Kelurahan	Dana Transfer Umum-Dana Alokasi Umum	Memperkuat Ketahanan Ekonomi Untuk Pertumbuhan Yang Berkualitas dan Berkeadilan	3. Pemulihan Kapasitas Ekonomi melalui Pemberdayaan Lokal Berbasis Komoditas Unggulan 3. Pemulihan Kapasitas Ekonomi melalui Pemberdayaan Lokal Berbasis Komoditas Unggulan	DPMPTSP dan Stakeholder terkait	1 dokumen	286,680,000	DINAS PENANAMAN MODAL DAN PELAYANAN TERPADU SATU PINTU
2 18 04 2.01 02	Pemantauan Pemenuhan Komitmen Perizinan dan Non Perizinan Penanaman Modal	Jumlah dokumen hasil pemantauan pemenuhan komitmen perizinan dan nonperizinan				650 Dokumen	20,000,000	Kab. Kebumen, Semua Kecamatan, Semua Kelurahan	Dana Transfer Umum-Dana Alokasi Umum	Memperkuat Ketahanan Ekonomi Untuk Pertumbuhan Yang Berkualitas dan Berkeadilan	3. Pemulihan Kapasitas Ekonomi melalui Pemberdayaan Lokal Berbasis Komoditas Unggulan	DPMPTSP dan Stakeholder terkait	650 Dokumen	20,600,000	DINAS PENANAMAN MODAL DAN PELAYANAN TERPADU SATU PINTU
2 18 04 2.01 03	Penyediaan Layanan Konsultasi dan Pengelolaan Pengaduan Masyarakat terhadap Pelayanan Terpadu Perizinan dan Non Perizinan	Jumlah layanan konsultasi dan pengelolaan Pengaduan Masyarakat terhadap Pelayanan Perizinan dan Non Perizinan				10 kali	50,000,000	Kab. Kebumen, Semua Kecamatan, Semua Kelurahan	Dana Transfer Umum-Dana Alokasi Umum	Memperkuat Ketahanan Ekonomi Untuk Pertumbuhan Yang Berkualitas dan Berkeadilan	3. Pemulihan Kapasitas Ekonomi melalui Pemberdayaan Lokal Berbasis Komoditas Unggulan	DPMPTSP dan Stakeholder terkait	10 kali	52,000,000	DINAS PENANAMAN MODAL DAN PELAYANAN TERPADU SATU PINTU
2 18 04 2.01 04	Koordinasi dan Sinkronisasi Penetapan pemberian Fasilitas/Insentif Daerah	Jumlah kegiatan Koordinasi dan Sinkronisasi Penetapan pemberian Fasilitas/Insentif Daerah				20 kegiatan	25,000,000	Kab. Kebumen, Semua Kecamatan, Semua Kelurahan	Dana Transfer Umum-Dana Alokasi Umum	Memperkuat Ketahanan Ekonomi Untuk Pertumbuhan Yang Berkualitas dan Berkeadilan	3. Pemulihan Kapasitas Ekonomi melalui Pemberdayaan Lokal Berbasis Komoditas Unggulan	DPMPTSP dan Stakeholder terkait	20 kegiatan	26,000,000	DINAS PENANAMAN MODAL DAN PELAYANAN TERPADU SATU PINTU
2 18 05	**PROGRAM PENGENDALIAN PELAKSANAAN PENANAMAN MODAL**	Persentase kegiatan usaha yang sesuai dengan standar pelayanan kegiatan usaha yang berlaku	persen		persen	100 persen	**422,462,000**						100 persen	**476,337,000**	
2 18 05 2.01	**Pengendalian Pelaksanaan Penanaman Modal yang menjadi Kewenangan Daerah Kabupaten/Kota**	jumlah pengendalian pelaksanaan penanaman modal	persen		persen	100 persen	**422,462,000**						100 persen	**476,337,000**	
2 18 05 2.01 01	Koordinasi dan Sinkronisasi Pemantauan Pelaksanaan Penanaman Modal	Jumlah pemantauan pelaksanaan penanaman modal				60 kali	65,820,000	Kab. Kebumen, Semua Kecamatan, Semua Kelurahan	Dana Transfer Umum-Dana Alokasi Umum Dana Transfer Khusus - Dana Alokasi Khusus Non Fisik	Memperkuat Ketahanan Ekonomi Untuk Pertumbuhan Yang Berkualitas dan Berkeadilan	3. Pemulihan Kapasitas Ekonomi melalui Pemberdayaan Lokal Berbasis Komoditas Unggulan	DPMPTSP dan Stakeholder terkait	60 kali	67,795,000	DINAS PENANAMAN MODAL DAN PELAYANAN TERPADU SATU PINTU
2 18 05 2.01 02	Koordinasi dan Sinkronisasi Pembinaan Pelaksanaan Penanaman Modal	Jumlah Pembinaan Pelaksanaan Penanaman Modal				8 kali	247,262,000	Kab. Kebumen, Semua Kecamatan, Semua Kelurahan	Dana Transfer Umum-Dana Alokasi Umum Dana Transfer Khusus - Dana Alokasi Khusus Fisik	Memperkuat Ketahanan Ekonomi Untuk Pertumbuhan Yang Berkualitas dan Berkeadilan	3. Pemulihan Kapasitas Ekonomi melalui Pemberdayaan Lokal Berbasis Komoditas Unggulan	DPMPTSP dan Stakeholder terkait	8 kali	285,580,000	DINAS PENANAMAN MODAL DAN PELAYANAN TERPADU SATU PINTU
2 18 05 2.01 03	Koordinasi dan Sinkronisasi Pengawasan Pelaksanaan Penanaman Modal	Jumlah Pengawasan Pelaksanaan Penanaman Modal				40 kali	109,380,000	Kab. Kebumen, Semua Kecamatan, Semua Kelurahan	Dana Transfer Umum-Dana Alokasi Umum Dana Transfer Khusus - Dana Alokasi Khusus Fisik	Memperkuat Ketahanan Ekonomi Untuk Pertumbuhan Yang Berkualitas dan Berkeadilan	3. Pemulihan Kapasitas Ekonomi melalui Pemberdayaan Lokal Berbasis Komoditas Unggulan	DPMPTSP dan Stakeholder terkait	40 kali	122,962,000	DINAS PENANAMAN MODAL DAN PELAYANAN TERPADU SATU PINTU

Rancangan Akhir Rencana Kerja Pemerintah Daerah (RKPD)
Kabupaten Kebumen
Tahun 2022

Kode	Urusan/ Bidang Urusan/ Program/ Kegiatan/ Sub Kegiatan	Indikator Program/ Kegiatan/ Sub Kegiatan	Target Akhir Periode RPJMD	Realisasi Capaian RKPD Tahun 2020	Prakiraan Capaian Target RKPD Tahun 2021	Capaian Kinerja dan Kerangka Pendanaan						Kelompok Sasaran	Prakiraan Maju Rencana Tahun 2023		Perangkat Daerah Penanggung Jawab
						Target 2022	Pagu Indikatif	Lokasi	Sumber Dana	Prioritas			Target	Pagu Indikatif	
										Nasional	Daerah				
2 18 06	**PROGRAM PENGELOLAAN DATA DAN SISTEM INFORMASI PENANAMAN MODAL**	Persentase Pengelolaan Data dan Informasi Perijinan dan Non Perijinan yang Terintegrasi	%		%	100 %	**40,000,000**						100 %	**41,200,000**	
2 18 06 2.01	**Pengelolaan Data dan Informasi Perizinan dan Non Perizinan yang Terintegrasi pada Tingkat Daerah Kabupaten/Kota**	jumlah dokumen data dan informasi perizinan dan non perizinan yang terintergrasi secara elektronik	dokumen		dokumen	2 dokumen	**40,000,000**						2 dokumen	**41,200,000**	
2 18 06 2.01 01	Pengolahan, Penyajian dan Pemanfaatan Data dan Informasi Perizinan dan Non Perizinan Berbasis Sistem Pelayanan Perizinan Berusaha Terintegrasi secara Elektronik	Jumlah dokumen data dan informasi perizinan dan non perizinan yang terintegrasi secara elektronik				2 Dokumen	40,000,000	Kab. Kebumen, Semua Kecamatan, Semua Kelurahan	Dana Transfer Umum-Dana Alokasi Umum	Memperkuat Ketahanan Ekonomi Untuk Pertumbuhan Yang Berkualitas dan Berkeadilan	3. Pemulihan Kapasitas Ekonomi melalui Pemberdayaan Lokal Berbasis Komoditas Unggulan	Jumlah Para Pengusaha atau Pemohon Izin	2 Dokumen	41,200,000	DINAS PENANAMAN MODAL DAN PELAYANAN TERPADU SATU PINTU
					TOTAL		**6,253,933,000**							**6,846,586,000**	

Rancangan Akhir Rencana Kerja Pemerintah Daerah (RKPD)
Kabupaten Kebumen
Tahun 2022

Kode					Urusan/ Bidang Urusan/ Program/ Kegiatan/ Sub Kegiatan	Indikator Program/ Kegiatan/ Sub Kegiatan	Target Akhir Periode RPJMD	Realisasi Capaian RKPD Tahun 2020	Prakiraan Capaian Target RKPD Tahun 2021	Capaian Kinerja dan Kerangka Pendanaan						Kelompok Sasaran	Prakiraan Maju Rencana Tahun 2023		Perangkat Daerah Penanggung Jawab
										Target 2022	Pagu Indikatif	Lokasi	Sumber Dana	Prioritas			Target	Pagu Indikatif	
														Nasional	Daerah				
2					**URUSAN PEMERINTAHAN WAJIB YANG TIDAK BERKAITAN DENGAN PELAYANAN DASAR**														
2	**22**				**URUSAN PEMERINTAHAN BIDANG KEBUDAYAAN**						**2,377,350,000**							**1,341,350,000**	
2	**22**	**02**			**PROGRAM PENGEMBANGAN KEBUDAYAAN**	Persentase Kesenian yang Dikembangkan	%		%	28,13 %	**2,041,000,000**						28,13 %	**1,195,000,000**	
2	**22**	**02**	2.01		**Pengelolaan Kebudayaan yang Masyarakat Pelakunya dalam Daerah Kabupaten/Kota**	Persentase Kegiatan Pengembangan Kebudayaan Kebumen	-		-	0 -	**195,000,000**						0 -	**195,000,000**	
2	22	02	2.01	01	Pelindungan, Pengembangan, Pemanfaatan Objek Pemajuan Kebudayaan	Jumlah paket pemeliharaan dan pengelolaaan Kampung Jawa Kebumen Jumlah pentas selapanan Kampung Jawa Kebumen				1 Paket 2 Kali	130,000,000	Semua Kab/Kota, Semua Kecamatan, Semua Kelurahan Kab. Kebumen, Ambal, Ambalresmi	Dana Transfer Umum-Dana Alokasi Umum	Revolusi Mental dan Pembangunan Kebudayaan	2. Penerapan Pelayanan Pendidikan dan Sistem Kesehatan yang Adaptif Pandemi	Dinas Pariwisata dan Kebudayaan dan kelompok kesenian	1 Paket 2 Kali	130,000,000	DINAS PARIWISATA DAN KEBUDAYAAN
2	22	02	2.01	02	Pembinaan Sumber Daya Manusia, Lembaga, dan Pranata Kebudayaan	Jumlah Penghayat Kepercayaan yang dibina Jumlah peserta pelatihan seni di Kampung Jawa Kebumen Jumlah peserta sosialisasi tentang Pemajuan Kebudayaan				50 Orang 50 Orang 50 Orang	65,000,000	Semua Kab/Kota, Semua Kecamatan, Semua Kelurahan	Dana Transfer Umum-Dana Alokasi Umum	Revolusi Mental dan Pembangunan Kebudayaan	2. Penerapan Pelayanan Pendidikan dan Sistem Kesehatan yang Adaptif Pandemi	Dinas Pariwisata dan Kebudayaan dan kelompok kesenian	50 Orang 50 Orang 50 Orang	65,000,000	DINAS PARIWISATA DAN KEBUDAYAAN
2	**22**	**02**	2.02		**Pelestarian Kesenian Tradisional yang Masyarakat Pelakunya dalam Daerah Kabupaten/Kota**	Persentase Kegiatan Pelestarian Kesenian Tradisional	-		-	0 -	**1,846,000,000**						0 -	**1,000,000,000**	
2	22	02	2.02	01	Pelindungan, Pengembangan, Pemanfaatan Objek Pemajuan Tradisi Budaya	Alat Kesenian Jumlah Festival Karawitan Jumlah festival musik tradisi yang dilombakan Jumlah Festival Tari Dolanan Anak Jumlah Festival tradisi lisan Jumlah Festival Wayang Anak Jumlah kajian pengusulan warisan budaya Jumlah kegiatan pendataan dan pengkajian Nilai Budaya Daerah Jumlah Lomba Tari Tradisi Jumlah parade seni budaya HUT Jawa Tengah Jumlah parade seni dalam rangka Hari Jadi Kebumen Jumlah Pentas Duta Seni TMII Jakarta Jumlah pentas safari wayang kulit Jumlah pentas seni dalam daerah				94 Paket 1 Kali 1 kali 1 Kali 1 kali 1 Kali 1 Kali 1 Kegiatan 1 Kali 1 kali 1 Kali 1 Kali 3 kali 6 kali 1 kali 3 kali 1 kali 3 Sekolah	1,796,000,000	Kab. Kebumen, Semua Kecamatan, Semua Kelurahan Kab. Kebumen, Ayah, Argopeni Kab. Kebumen, Ayah, Jintung Kab. Kebumen, Ayah, Argosari Kab. Kebumen, Ayah, Ayah Kab. Kebumen, Ayah, Candirenggo Kab. Kebumen, Ayah, Bulurejo Kab. Kebumen, Buayan, Karangbolong Kab. Kebumen, Buayan, Jladri Kab. Kebumen, Buayan, Adiwarno	Dana Transfer Umum-Dana Alokasi Umum	Revolusi Mental dan Pembangunan Kebudayaan	2. Penerapan Pelayanan Pendidikan dan Sistem Kesehatan yang Adaptif Pandemi	Organisasi kesenian, PKK, Karang Taruna, Sekolah	94 Paket 1 Kali 1 kali 1 Kali 1 kali 1 Kali 1 Kali 1 Kegiatan 1 Kali 1 kali 1 Kali 1 Kali 3 kali 6 kali 1 kali 3 kali 1 kali 3 Sekolah	950,000,000	DINAS PARIWISATA DAN KEBUDAYAAN

Rancangan Akhir Rencana Kerja Pemerintah Daerah (RKPD)
Kabupaten Kebumen
Tahun 2022

Kode	Urusan/ Bidang Urusan/ Program/ Kegiatan/ Sub Kegiatan	Indikator Program/ Kegiatan/ Sub Kegiatan	Target Akhir Periode RPJMD	Realisasi Capaian RKPD Tahun 2020	Prakiraan Capaian Target RKPD Tahun 2021	Capaian Kinerja dan Kerangka Pendanaan						Kelompok Sasaran	Prakiraan Maju Rencana Tahun 2023		Perangkat Daerah Penanggung Jawab
						Target 2022	Pagu Indikatif	Lokasi	Sumber Dana	Prioritas			Target	Pagu Indikatif	
										Nasional	Daerah				
		Jumlah pentas seni luar daerah APKASI Jumlah pentas seni luar daerah PEPADI Kebumen Jumlah pentas wayang RRI Purwokerto Jumlah sekolah penyelenggara Gerakan Seni Masuk Sekolah (GSMS)						Kab. Kebumen, Buayan, Wonodadi Kab. Kebumen, Buayan, Sikayu Kab. Kebumen, Buayan, Karangsari Kab. Kebumen, Buayan, Tugu Kab. Kebumen, Buayan, Mergosono Kab. Kebumen, Buayan, Jogomulyo Kab. Kebumen, Buayan, Jatiroto Kab. Kebumen, Petanahan, Grujugan Kab. Kebumen, Petanahan, Tresnorejo Kab. Kebumen, Buluspesantren, Banjurmukadan Kab. Kebumen, Buluspesantren, Waluyo Kab. Kebumen, Ambal, Benerwetan Kab. Kebumen, Ambal, Sidomukti Kab. Kebumen, Ambal, Kradenan Kab. Kebumen, Mirit, Wergonayan Kab. Kebumen, Kutowinangun, Semua Kelurahan Kab. Kebumen, Kutowinangun, Lundong Kab. Kebumen, Kutowinangun, Mekarsari Kab. Kebumen, Kutowinangun, Kaliputih Kab. Kebumen, Alian, Tlogowulung						

Rancangan Akhir Rencana Kerja Pemerintah Daerah (RKPD)
Kabupaten Kebumen
Tahun 2022

Kode	Urusan/ Bidang Urusan/ Program/ Kegiatan/ Sub Kegiatan	Indikator Program/ Kegiatan/ Sub Kegiatan	Target Akhir Periode RPJMD	Realisasi Capaian RKPD Tahun 2020	Prakiraan Capaian Target RKPD Tahun 2021	Capaian Kinerja dan Kerangka Pendanaan						Kelompok Sasaran	Prakiraan Maju Rencana Tahun 2023		Perangkat Daerah Penanggung Jawab
						Target 2022	Pagu Indikatif	Lokasi	Sumber Dana	Prioritas			Target	Pagu Indikatif	
										Nasional	Daerah				
								Kab. Kebumen, Alian, Kalirancang Kab. Kebumen, Alian, Krakal Kab. Kebumen, Kebumen, Tamanwinangun Kab. Kebumen, Kebumen, Kalirejo Kab. Kebumen, Kebumen, Gemeksekti Kab. Kebumen, Pejagoan, Watulawang Kab. Kebumen, Sruweng, Sidoagung Kab. Kebumen, Sruweng, Pandansari Kab. Kebumen, Sruweng, Condongcampur Kab. Kebumen, Adimulyo, Adimulyo Kab. Kebumen, Adimulyo, Tegalsari Kab. Kebumen, Adimulyo, Arjosari Kab. Kebumen, Adimulyo, Sidomukti Kab. Kebumen, Kuwarasan, Mangli Kab. Kebumen, Kuwarasan, Bendungan Kab. Kebumen, Rowokele, Kretek Kab. Kebumen, Rowokele, Sukomulyo Kab. Kebumen, Rowokele, Wagirpandan Kab. Kebumen, Sempor, Kenteng Kab. Kebumen, Gombong, Banjarsari						

Rancangan Akhir Rencana Kerja Pemerintah Daerah (RKPD)
Kabupaten Kebumen
Tahun 2022

Kode	Urusan/ Bidang Urusan/ Program/ Kegiatan/ Sub Kegiatan	Indikator Program/ Kegiatan/ Sub Kegiatan	Target Akhir Periode RPJMD	Realisasi Capaian RKPD Tahun 2020	Prakiraan Capaian Target RKPD Tahun 2021	Capaian Kinerja dan Kerangka Pendanaan						Kelompok Sasaran	Prakiraan Maju Rencana Tahun 2023		Perangkat Daerah Penanggung Jawab
						Target 2022	Pagu Indikatif	Lokasi	Sumber Dana	Prioritas			Target	Pagu Indikatif	
										Nasional	Daerah				
								Kab. Kebumen, Gombong, Wero Kab. Kebumen, Gombong, Sidayu Kab. Kebumen, Gombong, Klopogodo Kab. Kebumen, Karanganyar, Giripurno Kab. Kebumen, Karanganyar, Karangkemiri Kab. Kebumen, Karanganyar, Grenggeng Kab. Kebumen, Karanggayam, Semua Kelurahan Kab. Kebumen, Karanggayam, Karanggayam Kab. Kebumen, Karanggayam, Kajoran Kab. Kebumen, Karanggayam, Kebakalan Kab. Kebumen, Karanggayam, Glontor Kab. Kebumen, Bonorowo, Pujodadi Kab. Kebumen, Bonorowo, Bonorowo Kab. Kebumen, Padureso, Balingasal Kab. Kebumen, Padureso, Merden Kab. Kebumen, Padureso, Kalijering Kab. Kebumen, Padureso, Kaligubug Kab. Kebumen, Padureso, Sidototo Kab. Kebumen, Padureso, Rahayu					

Rancangan Akhir Rencana Kerja Pemerintah Daerah (RKPD)
Kabupaten Kebumen
Tahun 2022

Kode	Urusan/ Bidang Urusan/ Program/ Kegiatan/ Sub Kegiatan	Indikator Program/ Kegiatan/ Sub Kegiatan	Target Akhir Periode RPJMD	Realisasi Capaian RKPD Tahun 2020	Prakiraan Capaian Target RKPD Tahun 2021	Capaian Kinerja dan Kerangka Pendanaan						Kelompok Sasaran	Prakiraan Maju Rencana Tahun 2023		Perangkat Daerah Penanggung Jawab
						Target 2022	Pagu Indikatif	Lokasi	Sumber Dana	Prioritas			Target	Pagu Indikatif	
										Nasional	Daerah				
								Kab. Kebumen, Padureso, Sendangdalem Kab. Kebumen, Padureso, Padureso Kab. Kebumen, Poncowarno, Lerepkebumen Kab. Kebumen, Poncowarno, Soka Kab. Kebumen, Karangsambung, Widoro Kab. Kebumen, Karangsambung, Plumbon						
2 22 02 2.02 02	Pembinaan Sumber Daya Manusia, Lembaga, dan Pranata Tradisional	Jumlah Pembinaan Sumber Daya Manusia, Lembaga, dan Pranata Tradisional Jumlah Pembinaan Sumber Daya Manusia, Lembaga, dan Pranata Tradisional				2 Organisasi 75 orang	50,000,000	Semua Kab/Kota, Semua Kecamatan, Semua Kelurahan	Dana Transfer Umum-Dana Alokasi Umum	Revolusi Mental dan Pembangunan Kebudayaan	2. Penerapan Pelayanan Pendidikan dan Sistem Kesehatan yang Adaptif Pandemi	Organisasi kesenian, PKK, Karang Taruna, Sekolah	2 Organisasi 75 orang	50,000,000	DINAS PARIWISATA DAN KEBUDAYAAN
2 22 05	**PROGRAM PELESTARIAN DAN PENGELOLAAN CAGAR BUDAYA**	Persentase Benda, Situs dan Kawasan Cagar Budaya yang Dilestarikan	%		%	21,35 %	**336,350,000**						21,35 %	**146,350,000**	
2 22 05 2.02	**Pengelolaan Cagar Budaya Peringkat Kabupaten/Kota**	Persentase Cagar Budaya yang Dilestarikan	-		-	0 -	**336,350,000**						0 -	**146,350,000**	
2 22 05 2.02 01	Pelindungan Cagar Budaya	Jumlah cagar budaya yang dilindungi Jumlah Papan Informasi Cagar Budaya Jumlah peserta bimbingan teknis juru kunci, komunitas dan pemerhati cagar budaya				1 Lokasi 1 paket 50 Orang	246,350,000	Semua Kab/Kota, Semua Kecamatan, Semua Kelurahan	Dana Transfer Umum-Dana Alokasi Umum	Revolusi Mental dan Pembangunan Kebudayaan	2. Penerapan Pelayanan Pendidikan dan Sistem Kesehatan yang Adaptif Pandemi	cagar budaya masyarakat	1 Lokasi 1 paket 50 Orang	46,350,000	DINAS PARIWISATA DAN KEBUDAYAAN
2 22 05 2.02 02	Pengembangan Cagar Budaya	Jumlah Pengembangan Cagar Budaya Jumlah Pengembangan Cagar Budaya Jumlah Pengembangan Cagar Budaya				1 dokumen 3 lokasi 30 objek	90,000,000	Semua Kab/Kota, Semua Kecamatan, Semua Kelurahan	Dana Transfer Umum-Dana Alokasi Umum	Revolusi Mental dan Pembangunan Kebudayaan	2. Penerapan Pelayanan Pendidikan dan Sistem Kesehatan yang Adaptif Pandemi	cagar budaya masyarakat	1 dokumen 3 lokasi 30 objek	100,000,000	DINAS PARIWISATA DAN KEBUDAYAAN
3	**URUSAN PEMERINTAHAN PILIHAN**														
3 26	**URUSAN PEMERINTAHAN BIDANG PARIWISATA**						**16,379,878,000**							**12,640,401,000**	
3 26 01	**PROGRAM PENUNJANG URUSAN PEMERINTAHAN DAERAH KABUPATEN/KOTA**	Cakupan Pelayanan Penunjangan Urusan Pemerintahan Daerah	%		%	100 %	**6,570,653,000**						100 %	**6,937,196,000**	
3 26 01 2.01	**Perencanaan, Penganggaran, dan Evaluasi Kinerja Perangkat Daerah**	Jumlah dokumen perencanaan dan evaluasi kinerja perangkat daerah yang tersusun	Dokumen		Dokumen	6 Dokumen	**70,000,000**						6 Dokumen	**65,900,000**	

Rancangan Akhir Rencana Kerja Pemerintah Daerah (RKPD)
Kabupaten Kebumen
Tahun 2022

Kode					Urusan/ Bidang Urusan/ Program/ Kegiatan/ Sub Kegiatan	Indikator Program/ Kegiatan/ Sub Kegiatan	Target Akhir Periode RPJMD	Realisasi Capaian RKPD Tahun 2020	Prakiraan Capaian Target RKPD Tahun 2021	Capaian Kinerja dan Kerangka Pendanaan						Kelompok Sasaran	Prakiraan Maju Rencana Tahun 2023		Perangkat Daerah Penanggung Jawab
										Target 2022	Pagu Indikatif	Lokasi	Sumber Dana	Prioritas			Target	Pagu Indikatif	
														Nasional	Daerah				
3	26	01	2.01	01	Penyusunan Dokumen Perencanaan Perangkat Daerah	Jumlah Dokumen Perencanaan Perangkat Daerah yang Tersusun				4 Dokumen	40,000,000	Kab. Kebumen, Semua Kecamatan, Semua Kelurahan	Dana Transfer Umum-Dana Alokasi Umum	Memperkuat Stabilitas Polhukhankam Dan Transformasi Pelayanan Publik	1. Penerapan Tata Kelola Pemerintahan yang Terintegrasi melalui e-gov dan Peningkatan Kapabilitas Aparatur	Aparatur/ Pemangku Kepentingan , Stakeholder	4 Dokumen	35,000,000	DINAS PARIWISATA DAN KEBUDAYAAN
3	26	01	2.01	07	Evaluasi Kinerja Perangkat Daerah	Jumlah dokumen Evaluasi Kinerja Perangkat Daerah yang tersusun				2 Dokumen	30,000,000	Kab. Kebumen, Semua Kecamatan, Semua Kelurahan	Dana Transfer Umum-Dana Alokasi Umum	Memperkuat Stabilitas Polhukhankam Dan Transformasi Pelayanan Publik	1. Penerapan Tata Kelola Pemerintahan yang Terintegrasi melalui e-gov dan Peningkatan Kapabilitas Aparatur	Aparatur/ Pemangku Kepentingan , Stakeholder	2 Dokumen	30,900,000	DINAS PARIWISATA DAN KEBUDAYAAN
3	**26**	**01**	2.02		**Administrasi Keuangan Perangkat Daerah**	Jumlah bulan administrasi keuangan perangkat daerah	bulan		bulan	12 bulan	**5,706,338,000**						12 bulan	**5,803,807,000**	
3	26	01	2.02	01	Penyediaan Gaji dan Tunjangan ASN	Jumlah ASN yang mendapatkan gaji dan tunjangan				66 orang	5,631,338,000	Kab. Kebumen, Semua Kecamatan, Semua Kelurahan	Dana Transfer Umum-Dana Alokasi Umum	Memperkuat Stabilitas Polhukhankam Dan Transformasi Pelayanan Publik	1. Penerapan Tata Kelola Pemerintahan yang Terintegrasi melalui e-gov dan Peningkatan Kapabilitas Aparatur	Aparatur	66 orang	5,726,557,000	DINAS PARIWISATA DAN KEBUDAYAAN
3	26	01	2.02	03	Pelaksanaan Penatausahaan dan Pengujian/Verifikasi Keuangan SKPD	Jumlah Dokumen penatausahaan dan pengujian/verifikasi keuangan SKPD yang tersusun				2 Dokumen	75,000,000	Kab. Kebumen, Semua Kecamatan, Semua Kelurahan	Dana Transfer Umum-Dana Alokasi Umum	Memperkuat Stabilitas Polhukhankam Dan Transformasi Pelayanan Publik	1. Penerapan Tata Kelola Pemerintahan yang Terintegrasi melalui e-gov dan Peningkatan Kapabilitas Aparatur	Aparatur	2 Dokumen	77,250,000	DINAS PARIWISATA DAN KEBUDAYAAN
3	**26**	**01**	2.05		**Administrasi Kepegawaian Perangkat Daerah**	Jumlah kegiatan diklat dalam 1 tahun	kali		kali	1 kali	**50,000,000**						1 kali	**70,000,000**	
3	26	01	2.05	09	Pendidikan dan Pelatihan Pegawai Berdasarkan Tugas dan Fungsi	jumlah orang yang mengikuti diklat				55 orang	50,000,000	Kab. Kebumen, Semua Kecamatan, Semua Kelurahan	Dana Transfer Umum-Dana Alokasi Umum	Memperkuat Stabilitas Polhukhankam Dan Transformasi Pelayanan Publik	1. Penerapan Tata Kelola Pemerintahan yang Terintegrasi melalui e-gov dan Peningkatan Kapabilitas Aparatur	Aparatur	55 orang	70,000,000	DINAS PARIWISATA DAN KEBUDAYAAN
3	**26**	**01**	2.06		**Administrasi Umum Perangkat Daerah**	Jumlah bulan penyediaan Administrasi Umum Perangkat Daerah	bulan		bulan	12 bulan	**352,500,000**						12 bulan	**363,075,000**	
3	26	01	2.06	01	Penyediaan Komponen Instalasi Listrik/Penerangan Bangunan Kantor	Jumlah unit Komponen Instalasi Listrik/Penerangan Bangunan Kantor				580 unit	42,000,000	Kab. Kebumen, Semua Kecamatan, Semua Kelurahan	Dana Transfer Umum-Dana Alokasi Umum	Memperkuat Stabilitas Polhukhankam Dan Transformasi Pelayanan Publik	1. Penerapan Tata Kelola Pemerintahan yang Terintegrasi melalui e-gov dan Peningkatan Kapabilitas Aparatur	Kantor Disporawisata Kebumen	580 unit	43,260,000	DINAS PARIWISATA DAN KEBUDAYAAN
3	26	01	2.06	04	Penyediaan Bahan Logistik Kantor	Jumlah bulan Penyediaan Bahan Logistik Kantor				12 bulan	65,000,000	Semua Kab/Kota, Semua Kecamatan, Semua Kelurahan	Dana Transfer Umum-Dana Alokasi Umum	Memperkuat Stabilitas Polhukhankam Dan Transformasi Pelayanan Publik	1. Penerapan Tata Kelola Pemerintahan yang Terintegrasi melalui e-gov dan Peningkatan Kapabilitas Aparatur	Kantor Disporawisata Kebumen	12 bulan	66,950,000	DINAS PARIWISATA DAN KEBUDAYAAN
3	26	01	2.06	05	Penyediaan Barang Cetakan dan Penggandaan	Jumlah bulan Penyediaan Barang Cetakan dan Penggandaan				12 bulan	75,000,000	Kab. Kebumen, Semua Kecamatan, Semua Kelurahan	Dana Transfer Umum-Dana Alokasi Umum	Memperkuat Stabilitas Polhukhankam Dan Transformasi Pelayanan Publik	1. Penerapan Tata Kelola Pemerintahan yang Terintegrasi melalui e-gov dan Peningkatan Kapabilitas Aparatur	Kantor Disporawisata Kebumen	12 bulan	77,250,000	DINAS PARIWISATA DAN KEBUDAYAAN
3	26	01	2.06	06	Penyediaan Bahan Bacaan dan Peraturan Perundang-undangan	Jumlah dokumen Bahan Bacaan dan Peraturan				720 dokumen	3,500,000	Semua Kab/Kota,	Dana Transfer Umum-Dana Alokasi Umum	Memperkuat Stabilitas Polhukhankam Dan	1. Penerapan Tata Kelola Pemerintahan yang Terintegrasi	Kantor Disporawisata Kebumen	720 dokumen	3,605,000	DINAS PARIWISATA DAN KEBUDAYAAN

Rancangan Akhir Rencana Kerja Pemerintah Daerah (RKPD)
Kabupaten Kebumen
Tahun 2022

Kode	Urusan/ Bidang Urusan/ Program/ Kegiatan/ Sub Kegiatan	Indikator Program/ Kegiatan/ Sub Kegiatan	Target Akhir Periode RPJMD	Realisasi Capaian RKPD Tahun 2020	Prakiraan Capaian Target RKPD Tahun 2021	Capaian Kinerja dan Kerangka Pendanaan						Kelompok Sasaran	Prakiraan Maju Rencana Tahun 2023		Perangkat Daerah Penanggung Jawab
						Target 2022	Pagu Indikatif	Lokasi	Sumber Dana	Prioritas			Target	Pagu Indikatif	
										Nasional	Daerah				
		Perundang-undangan						Semua Kecamatan, Semua Kelurahan		Transformasi Pelayanan Publik	melalui e-gov dan Peningkatan Kapabilitas Aparatur				
3 26 01 2.06 07	Penyediaan Bahan/Material	Jumlah bulan Penyediaan Bahan/Material				12 bulan	45,000,000	Semua Kab/Kota, Semua Kecamatan, Semua Kelurahan	Dana Transfer Umum-Dana Alokasi Umum	Memperkuat Stabilitas Polhukhankam Dan Transformasi Pelayanan Publik	1. Penerapan Tata Kelola Pemerintahan yang Terintegrasi melalui e-gov dan Peningkatan Kapabilitas Aparatur	Kantor Disporawisata Kebumen	12 bulan	46,350,000	DINAS PARIWISATA DAN KEBUDAYAAN
3 26 01 2.06 09	Penyelenggaraan Rapat Koordinasi dan Konsultasi SKPD	Jumlah Rapat Koordinasi dan Konsultasi SKPD yang diselenggarakan				60 kali	122,000,000	Kab. Kebumen, Semua Kecamatan, Semua Kelurahan	Dana Transfer Umum-Dana Alokasi Umum	Memperkuat Stabilitas Polhukhankam Dan Transformasi Pelayanan Publik	1. Penerapan Tata Kelola Pemerintahan yang Terintegrasi melalui e-gov dan Peningkatan Kapabilitas Aparatur	Kantor Disporawisata Kebumen	60 kali	125,660,000	DINAS PARIWISATA DAN KEBUDAYAAN
3 26 01 2.07	**Pengadaan Barang Milik Daerah Penunjang Urusan Pemerintah Daerah**	Jumlah unit Pengadaan Barang Milik Daerah Penunjang Urusan Pemerintah Daerah	unit		unit	0 unit	**0**						0 unit	**151,119,000**	
3 26 01 2.07 05	Pengadaan Mebel	Jumlah unit Pengadaan Mebel				0 unit	0	Kab. Kebumen, Semua Kecamatan, Semua Kelurahan	Dana Transfer Umum-Dana Alokasi Umum	Memperkuat Stabilitas Polhukhankam Dan Transformasi Pelayanan Publik	1. Penerapan Tata Kelola Pemerintahan yang Terintegrasi melalui e-gov dan Peningkatan Kapabilitas Aparatur	Kantor Disparbud, obyek wisata	0 unit	36,050,000	DINAS PARIWISATA DAN KEBUDAYAAN
3 26 01 2.07 06	Pengadaan Peralatan dan Mesin Lainnya	Jumlah unit Pengadaan Peralatan dan Mesin Lainnya				0 unit	0	Semua Kab/Kota, Semua Kecamatan, Semua Kelurahan	Dana Transfer Umum-Dana Alokasi Umum	Memperkuat Stabilitas Polhukhankam Dan Transformasi Pelayanan Publik	1. Penerapan Tata Kelola Pemerintahan yang Terintegrasi melalui e-gov dan Peningkatan Kapabilitas Aparatur	Kantor Disparbud, obyek wisata	0 unit	115,069,000	DINAS PARIWISATA DAN KEBUDAYAAN
3 26 01 2.08	**Penyediaan Jasa Penunjang Urusan Pemerintahan Daerah**	Jumlah bulan Penyediaan Jasa Penunjang Urusan Pemerintahan Daerah	bulan		bulan	12 bulan	**252,470,000**						12 bulan	**314,020,000**	
3 26 01 2.08 01	Penyediaan Jasa Surat Menyurat	Jumlah bulan penyediaan jasa surat menyurat				12 bulan	3,000,000	Kab. Kebumen, Semua Kecamatan, Semua Kelurahan	Dana Transfer Umum-Dana Alokasi Umum	Memperkuat Stabilitas Polhukhankam Dan Transformasi Pelayanan Publik	1. Penerapan Tata Kelola Pemerintahan yang Terintegrasi melalui e-gov dan Peningkatan Kapabilitas Aparatur	Aparatur Disparbud	12 bulan	3,090,000	DINAS PARIWISATA DAN KEBUDAYAAN
3 26 01 2.08 02	Penyediaan Jasa Komunikasi, Sumber Daya Air dan Listrik	Jumlah bulan penyesuaian jasa komunikasi sumber daya air dan listrik				12 bulan	227,470,000	Kab. Kebumen, Semua Kecamatan, Semua Kelurahan	Dana Transfer Umum-Dana Alokasi Umum	Memperkuat Stabilitas Polhukhankam Dan Transformasi Pelayanan Publik	1. Penerapan Tata Kelola Pemerintahan yang Terintegrasi melalui e-gov dan Peningkatan Kapabilitas Aparatur	Aparatur Disparbud	12 bulan	288,270,000	DINAS PARIWISATA DAN KEBUDAYAAN
3 26 01 2.08 04	Penyediaan Jasa Pelayanan Umum Kantor	Jumlah bulan Penyediaan Jasa Pelayanan Umum Kantor				12 bulan	22,000,000	Kab. Kebumen, Semua Kecamatan, Semua Kelurahan	Dana Transfer Umum-Dana Alokasi Umum	Memperkuat Stabilitas Polhukhankam Dan Transformasi Pelayanan Publik	1. Penerapan Tata Kelola Pemerintahan yang Terintegrasi melalui e-gov dan Peningkatan Kapabilitas Aparatur	Aparatur Disparbud	12 bulan	22,660,000	DINAS PARIWISATA DAN KEBUDAYAAN
3 26 01 2.09	**Pemeliharaan Barang Milik Daerah Penunjang Urusan Pemerintahan Daerah**	Jumlah unit Pemeliharaan Barang Milik Daerah Penunjang Urusan Pemerintahan Daerah	unit		unit	51 unit	**139,345,000**						51 unit	**169,275,000**	

Rancangan Akhir Rencana Kerja Pemerintah Daerah (RKPD)
Kabupaten Kebumen
Tahun 2022

Kode	Urusan/ Bidang Urusan/ Program/ Kegiatan/ Sub Kegiatan	Indikator Program/ Kegiatan/ Sub Kegiatan	Target Akhir Periode RPJMD	Realisasi Capaian RKPD Tahun 2020	Prakiraan Capaian Target RKPD Tahun 2021	Capaian Kinerja dan Kerangka Pendanaan						Kelompok Sasaran	Prakiraan Maju Rencana Tahun 2023		Perangkat Daerah Penanggung Jawab
						Target 2022	Pagu Indikatif	Lokasi	Sumber Dana	Prioritas			Target	Pagu Indikatif	
										Nasional	Daerah				
3 26 01 2.09 02	Penyediaan Jasa Pemeliharaan, Biaya Pemeliharaan, Pajak, dan Perizinan Kendaraan Dinas Operasional atau Lapangan	Jumlah unit Kendaraan Dinas Operasional atau Lapangan				37 unit	110,000,000	Kab. Kebumen, Semua Kecamatan, Semua Kelurahan	Dana Transfer Umum-Dana Alokasi Umum	Memperkuat Stabilitas Polhukhankam Dan Transformasi Pelayanan Publik	1. Penerapan Tata Kelola Pemerintahan yang Terintegrasi melalui e-gov dan Peningkatan Kapabilitas Aparatur	Kantor Dispbud, obyek wisata	37 unit	113,300,000	DINAS PARIWISATA DAN KEBUDAYAAN
3 26 01 2.09 05	Pemeliharaan Mebel	Jumlah unit Mebel terpelihara				5 unit	4,345,000	Kab. Kebumen, Semua Kecamatan, Semua Kelurahan	Dana Transfer Umum-Dana Alokasi Umum	Memperkuat Stabilitas Polhukhankam Dan Transformasi Pelayanan Publik	1. Penerapan Tata Kelola Pemerintahan yang Terintegrasi melalui e-gov dan Peningkatan Kapabilitas Aparatur	Kantor Dispbud, obyek wisata	5 unit	4,475,000	DINAS PARIWISATA DAN KEBUDAYAAN
3 26 01 2.09 06	Pemeliharaan Peralatan dan Mesin Lainnya	Jumlah unit Peralatan dan Mesin Lainnya terpelihara				7 unit	10,000,000	Kab. Kebumen, Semua Kecamatan, Semua Kelurahan	Dana Transfer Umum-Dana Alokasi Umum	Memperkuat Stabilitas Polhukhankam Dan Transformasi Pelayanan Publik	1. Penerapan Tata Kelola Pemerintahan yang Terintegrasi melalui e-gov dan Peningkatan Kapabilitas Aparatur	Kantor Dispbud, obyek wisata	7 unit	20,600,000	DINAS PARIWISATA DAN KEBUDAYAAN
3 26 01 2.09 09	Pemeliharaan/Rehabilitasi Gedung Kantor dan Bangunan Lainnya	Jumlah unit Gedung Kantor dan Bangunan Lainnya terpelihara				2 unit	15,000,000	Kab. Kebumen, Semua Kecamatan, Semua Kelurahan	Dana Transfer Umum-Dana Alokasi Umum	Memperkuat Stabilitas Polhukhankam Dan Transformasi Pelayanan Publik	1. Penerapan Tata Kelola Pemerintahan yang Terintegrasi melalui e-gov dan Peningkatan Kapabilitas Aparatur	Kantor Dispbud, obyek wisata	2 unit	30,900,000	DINAS PARIWISATA DAN KEBUDAYAAN
3 26 02	**PROGRAM PENINGKATAN DAYA TARIK DESTINASI PARIWISATA**	Persentase Penyediaan Sarana Prasarana Pariwisata	%		%	86,66 %	**8,214,904,000**						86,66 %	**3,649,054,000**	
3 26 02 2.02	**Pengelolaan Kawasan Strategis Pariwisata Kabupaten/Kota**	Jumlah Kegiatan Pengelolaan Kawasan Strategis Pariwisata Kabupaten/Kota	kegiatan		kegiatan	1 kegiatan	**675,000,000**						1 kegiatan	**283,250,000**	
3 26 02 2.02 06	Pemberdayaan Masyarakat dalam Pengelolaan Kawasan Strategis Pariwisata Kabupaten/Kota	Jumlah Peserta Pengelolaan Kawasan Strategis Pariwisata Kab/Kota				525 orang	675,000,000	Kab. Kebumen, Semua Kecamatan, Semua Kelurahan Kab. Kebumen, Petanahan, Jogomertan	Dana Transfer Umum-Dana Alokasi Umum	Memperkuat Ketahanan Ekonomi Untuk Pertumbuhan Yang Berkualitas dan Berkeadilan	3. Pemulihan Kapasitas Ekonomi melalui Pemberdayaan Lokal Berbasis Komoditas Unggulan	SDM Pelaku Wisata, Desa Wisata dan Pokdarwis	525 orang	283,250,000	DINAS PARIWISATA DAN KEBUDAYAAN
3 26 02 2.03	**Pengelolaan Destinasi Pariwisata Kabupaten/Kota**	Jumlah sarana prasarana destinasi pariwisata yang dikelola	unit		unit	9 unit	**7,409,904,000**						9 unit	**3,231,904,000**	
3 26 02 2.03 02	Perencanaan Destinasi Pariwisata Kabupaten/Kota	Jumlah dokumen perencanaan pariwisata kab/kota				4 Dokumen	100,000,000	Semua Kab/Kota, Semua Kecamatan, Semua Kelurahan	Dana Transfer Umum-Dana Alokasi Umum	Memperkuat Ketahanan Ekonomi Untuk Pertumbuhan Yang Berkualitas dan Berkeadilan	3. Pemulihan Kapasitas Ekonomi melalui Pemberdayaan Lokal Berbasis Komoditas Unggulan	Obyek Wisata, Masyarakat	4 Dokumen	103,000,000	DINAS PARIWISATA DAN KEBUDAYAAN
3 26 02 2.03 04	Pengadaan/Pemeliharaan /Rehabilitasi Sarana dan Prasarana dalam Pengelolaan Destinasi Pariwisata Kabupaten/Kota	Jumlah destinasi pariwisata kab/kota yang dikembangkan				9 destinasi	5,800,000,000	Kab. Kebumen, Semua Kecamatan, Semua Kelurahan	Dana Transfer Umum-Dana Alokasi Umum	Memperkuat Ketahanan Ekonomi Untuk Pertumbuhan Yang Berkualitas dan Berkeadilan	3. Pemulihan Kapasitas Ekonomi melalui Pemberdayaan Lokal Berbasis Komoditas Unggulan	Obyek Wisata, Masyarakat	9 destinasi	1,356,000,000	DINAS PARIWISATA DAN KEBUDAYAAN
3 26 02 2.03 06	Pemberdayaan Masyarakat dalam Pengelolaan Destinasi Pariwisata Kabupaten/Kota	Jumlah kegiatan pengelolaan destinasi pariwisata melalui pemberdayaan masyarakat				3 Kegiatan	1,509,904,000	Semua Kab/Kota, Semua Kecamatan,	Dana Transfer Umum-Dana Alokasi Umum	Memperkuat Ketahanan Ekonomi Untuk Pertumbuhan Yang Berkualitas dan	3. Pemulihan Kapasitas Ekonomi melalui Pemberdayaan Lokal	Obyek Wisata, Masyarakat	3 Kegiatan	1,772,904,000	DINAS PARIWISATA DAN KEBUDAYAAN

Rancangan Akhir Rencana Kerja Pemerintah Daerah (RKPD)
Kabupaten Kebumen
Tahun 2022

Kode	Urusan/ Bidang Urusan/ Program/ Kegiatan/ Sub Kegiatan	Indikator Program/ Kegiatan/ Sub Kegiatan	Target Akhir Periode RPJMD	Realisasi Capaian RKPD Tahun 2020	Prakiraan Capaian Target RKPD Tahun 2021	Capaian Kinerja dan Kerangka Pendanaan						Kelompok Sasaran	Prakiraan Maju Rencana Tahun 2023		Perangkat Daerah Penanggung Jawab
						Target 2022	Pagu Indikatif	Lokasi	Sumber Dana	Prioritas			Target	Pagu Indikatif	
										Nasional	Daerah				
								Semua Kelurahan		Berkeadilan	Berbasis Komoditas Unggulan				
3 26 02 2.04	**Penetapan Tanda Daftar Usaha Pariwisata Daerah Kabupaten/Kota**	Presentase Rekomendasi Jumlah TDUP yang diterbitkan terhadap TDUP yg diajukan	%		%	100 %	**130,000,000**						100 %	**133,900,000**	
3 26 02 2.04 01	Penyediaan Layanan Pendaftaran Usaha Pariwisata Kabupaten/Kota	Jumlah unit bidang usaha pariwisata yang terbina/ sosialisasi				2 bidang	65,000,000	Kab. Kebumen, Semua Kecamatan, Semua Kelurahan	Dana Transfer Umum-Dana Alokasi Umum	Memperkuat Ketahanan Ekonomi Untuk Pertumbuhan Yang Berkualitas dan Berkeadilan	3. Pemulihan Kapasitas Ekonomi melalui Pemberdayaan Lokal Berbasis Komoditas Unggulan	Usaha Jasa Pariwisata, Pelaku usaha pariwisata	2 bidang	66,950,000	DINAS PARIWISATA DAN KEBUDAYAAN
3 26 02 2.04 03	Pengelolaan Investasi Pariwisata	Jumlah obyek wisata yang dikelola pemda				8 obwis	65,000,000	Kab. Kebumen, Semua Kecamatan, Semua Kelurahan	Dana Transfer Umum-Dana Alokasi Umum	Memperkuat Ketahanan Ekonomi Untuk Pertumbuhan Yang Berkualitas dan Berkeadilan	3. Pemulihan Kapasitas Ekonomi melalui Pemberdayaan Lokal Berbasis Komoditas Unggulan	Usaha Jasa Pariwisata, Pelaku usaha pariwisata	8 obwis	66,950,000	DINAS PARIWISATA DAN KEBUDAYAAN
3 26 03	**PROGRAM PEMASARAN PARIWISATA**	Persentase Peningkatan Kunjungan Wisatawan	%		%	19,00 %	**1,494,321,000**						19,00 %	**1,951,151,000**	
3 26 03 2.01	**Pemasaran Pariwisata Dalam dan Luar Negeri Daya Tarik, Destinasi dan Kawasan Strategis Pariwisata Kabupaten/Kota**	Jumlah kunjungan wisatawan mancanegara dan Nusantara	orang		orang	1200130 orang	**1,494,321,000**						1200130 orang	**1,951,151,000**	
3 26 03 2.01 02	Fasilitasi Kegiatan Pemasaran Pariwisata Baik Dalam dan Luar Negeri Pariwisata Kabupaten/Kota	Jumlah kegiatan/event pemasaran pariwisata yang dilaksanakan				15 Kegiatan	1,494,321,000	Kab. Kebumen, Semua Kecamatan, Semua Kelurahan	Dana Transfer Umum-Dana Alokasi Umum	Memperkuat Ketahanan Ekonomi Untuk Pertumbuhan Yang Berkualitas dan Berkeadilan	3. Pemulihan Kapasitas Ekonomi melalui Pemberdayaan Lokal Berbasis Komoditas Unggulan	Wisatawan, Pelaku Wisata	15 Kegiatan	1,951,151,000	DINAS PARIWISATA DAN KEBUDAYAAN
3 26 05	**PROGRAM PENGEMBANGAN SUMBER DAYA PARIWISATA DAN EKONOMI KREATIF**	Persentase pelaku ekonomi kreatif yang terfasilitasi untuk pengembangan kompetensi tingkat dasar	%		%	20 %	**100,000,000**						20 %	**103,000,000**	
3 26 05 2.01	**Pelaksanaan Peningkatan Kapasitas Sumber Daya Manusia Pariwisata dan Ekonomi Kreatif Tingkat Dasar**	Jumlah Kegiatan Pelaksanaan Peningkatan Kapasitas Sumber Daya Manusia Pariwisata dan Ekonomi Kreatif Tingkat Dasar	Kegiatan		Kegiatan	1 Kegiatan	**100,000,000**						1 Kegiatan	**103,000,000**	
3 26 05 2.01 01	Pengembangan Kompetensi SDM Pariwisata dan Ekonomi Kreatif Tingkat Dasar	Jumlah Peserta Pengembangan Kompetensi SDM Pariwisata dan Ekonomi Tingkat Dasar				220 orang	100,000,000	Kab. Kebumen, Semua Kecamatan, Semua Kelurahan	Dana Transfer Umum-Dana Alokasi Umum	Memperkuat Ketahanan Ekonomi Untuk Pertumbuhan Yang Berkualitas dan Berkeadilan	3. Pemulihan Kapasitas Ekonomi melalui Pemberdayaan Lokal Berbasis Komoditas Unggulan	SDM Pariwisata dan Ekonomi Kreatif	220 orang	103,000,000	DINAS PARIWISATA DAN KEBUDAYAAN
					TOTAL		**18,757,228,000**							**13,981,751,000**	

Rancangan Akhir Rencana Kerja Pemerintah Daerah (RKPD)
Kabupaten Kebumen
Tahun 2022

Kode					Urusan/ Bidang Urusan/ Program/ Kegiatan/ Sub Kegiatan	Indikator Program/ Kegiatan/ Sub Kegiatan	Target Akhir Periode RPJMD	Realisasi Capaian RKPD Tahun 2020	Prakiraan Capaian Target RKPD Tahun 2021	Capaian Kinerja dan Kerangka Pendanaan						Kelompok Sasaran	Prakiraan Maju Rencana Tahun 2023		Perangkat Daerah Penanggung Jawab
										Target 2022	Pagu Indikatif	Lokasi	Sumber Dana	Prioritas			Target	Pagu Indikatif	
														Nasional	Daerah				
2					**URUSAN PEMERINTAHAN WAJIB YANG TIDAK BERKAITAN DENGAN PELAYANAN DASAR**														
2	**23**				**URUSAN PEMERINTAHAN BIDANG PERPUSTAKAAN**						**938,696,000**							**957,506,000**	
2	**23**	**02**			**PROGRAM PEMBINAAN PERPUSTAKAAN**	Indeks Pembangunan Literasi Masyarakat	%		%	12,89 %	**921,072,000**						12,89 %	**938,120,000**	
2	**23**	**02**	2.01		**Pengelolaan Perpustakaan Tingkat Daerah Kabupaten/Kota**		%		%	32.3 %	**421,574,000**						32.3 %	**739,974,000**	
2	23	02	2.01	02	Pengembangan Perpustakaan di Tingkat Daerah Kabupaten/Kota	Jumlah perpustakaan desa/kelurahan dan perpustakaan sekolah yang terakreditasi				5 unit	33,249,000	Kab. Kebumen, Kebumen, Kebumen	Dana Transfer Umum-Dana Alokasi Umum	Memperkuat Stabilitas Polhukhankam Dan Transformasi Pelayanan Publik	1. Penerapan Tata Kelola Pemerintahan yang Terintegrasi melalui e-gov dan Peningkatan Kapabilitas Aparatur	Perpustakaan Binaan dan Perpustakaan Kabupaten	5 unit	36,574,000	DINAS KEARSIPAN DAN PERPUSTAKAAN
2	23	02	2.01	06	Peningkatan Kapasitas Tenaga Perpustakaan dan Pustakawan Tingkat Daerah Kabupaten/Kota	Jumlah SDM Perpustakaan Daerah dan Perpustakaan Binaan yang meningkat kapasitasnya				25 orang	208,325,000	Kab. Kebumen, Kebumen, Kebumen	Dana Transfer Umum-Dana Alokasi Umum	Memperkuat Stabilitas Polhukhankam Dan Transformasi Pelayanan Publik	1. Penerapan Tata Kelola Pemerintahan yang Terintegrasi melalui e-gov dan Peningkatan Kapabilitas Aparatur	Perpustakaan Binaan dan Perpustakaan Kabupaten	25 orang	218,000,000	DINAS KEARSIPAN DAN PERPUSTAKAAN
2	23	02	2.01	09	Pengelolaan dan Pengembangan Bahan Pustaka	Jumlah koleksi bahan pustaka				1500 buku	180,000,000	Kab. Kebumen, Kebumen, Kebumen	Dana Transfer Umum-Dana Alokasi Umum	Memperkuat Stabilitas Polhukhankam Dan Transformasi Pelayanan Publik	1. Penerapan Tata Kelola Pemerintahan yang Terintegrasi melalui e-gov dan Peningkatan Kapabilitas Aparatur	Perpustakaan Binaan dan Perpustakaan Kabupaten	1500 buku	485,400,000	DINAS KEARSIPAN DAN PERPUSTAKAAN
2	**23**	**02**	2.02		**Pembudayaan Gemar Membaca Tingkat Daerah Kabupaten/Kota**		%		%	19.4 %	**499,498,000**						19.4 %	**198,146,000**	
2	23	02	2.02	01	Sosiaisasi Budaya Baca dan Literasi pada Satuan Pendidikan Dasar dan Pendidikan Khusus serta Masyarakat	Jumlah pelayanan Perpustakaan Ekstensi				131 kali	27,634,000	Kab. Kebumen, Kebumen, Kebumen	Dana Transfer Umum-Dana Alokasi Umum	Memperkuat Stabilitas Polhukhankam Dan Transformasi Pelayanan Publik	1. Penerapan Tata Kelola Pemerintahan yang Terintegrasi melalui e-gov dan Peningkatan Kapabilitas Aparatur	Masyarakat di Kabupaten Kebumen	131 kali	30,397,000	DINAS KEARSIPAN DAN PERPUSTAKAAN
2	23	02	2.02	02	Pembangunan dan Pemeliharaan Sarana Perpustakaan di Tempat-Tempat Umum yang Menjadi Kewenangan Daerah Kabupaten/Kota	Jumlah fasilitas layanan perpustakaan yang bertambah				1 kegiatan	309,000,000	Kab. Kebumen, Kebumen, Kebumen	Dana Transfer Umum-Dana Alokasi Umum Dana Transfer Khusus - Dana Alokasi Khusus Fisik	Memperkuat Stabilitas Polhukhankam Dan Transformasi Pelayanan Publik	2. Penerapan Pelayanan Pendidikan dan Sistem Kesehatan yang Adaptif Pandemi	Masyarakat di Kabupaten Kebumen	1 kegiatan	0	DINAS KEARSIPAN DAN PERPUSTAKAAN
2	23	02	2.02	04	Pengembangan Literasi Berbasis Inklusi Sosial	Jumlah kegiatan Pemasyarakatan Minat Baca				68 kegiatan	162,864,000	Kab. Kebumen, Kebumen, Kebumen	Dana Transfer Umum-Dana Alokasi Umum	Memperkuat Stabilitas Polhukhankam Dan Transformasi Pelayanan Publik	1. Penerapan Tata Kelola Pemerintahan yang Terintegrasi melalui e-gov dan Peningkatan Kapabilitas Aparatur	Masyarakat di Kabupaten Kebumen	68 kegiatan	167,749,000	DINAS KEARSIPAN DAN PERPUSTAKAAN
2	**23**	**03**			**PROGRAM PELESTARIAN KOLEKSI NASIONAL DAN NASKAH KUNO**	Persentase pelestarian koleksi dan naskah kuno	%		%	40 %	**17,624,000**						40 %	**19,386,000**	
2	**23**	**03**	2.01		**Pelestarian Naskah Kuno Milik Daerah Kabupaten/Kota**	Jumlah naskah kuno yang didaftarkan ke perpustakaan nasional	dokumen		dokumen	1 dokumen	**17,624,000**						1 dokumen	**19,386,000**	
2	23	03	2.01	01	Peningkatan Peran Serta Masyarakat dalam Penyimpanan, Perawatan, Pelestarian, dan Pendaftaran Naskah Kuno	Jumlah seminar/sosialisasi dan alih media terkait pelestarian naskah kuno				1 kegiatan	17,624,000	Kab. Kebumen, Kebumen, Kebumen	Dana Transfer Umum-Dana Alokasi Umum	Memperkuat Stabilitas Polhukhankam Dan Transformasi Pelayanan Publik	1. Penerapan Tata Kelola Pemerintahan yang Terintegrasi melalui e-gov dan Peningkatan Kapabilitas Aparatur	Masyarakat di Kabupaten Kebumen	1 kegiatan	19,386,000	DINAS KEARSIPAN DAN PERPUSTAKAAN
2	**24**				**URUSAN PEMERINTAHAN BIDANG KEARSIPAN**						**3,501,176,000**							**3,761,192,000**	

Rancangan Akhir Rencana Kerja Pemerintah Daerah (RKPD)
Kabupaten Kebumen
Tahun 2022

Kode					Urusan/ Bidang Urusan/ Program/ Kegiatan/ Sub Kegiatan	Indikator Program/ Kegiatan/ Sub Kegiatan	Target Akhir Periode RPJMD	Realisasi Capaian RKPD Tahun 2020	Prakiraan Capaian Target RKPD Tahun 2021	Capaian Kinerja dan Kerangka Pendanaan						Kelompok Sasaran	Prakiraan Maju Rencana Tahun 2023		Perangkat Daerah Penanggung Jawab
										Target 2022	Pagu Indikatif	Lokasi	Sumber Dana	Prioritas			Target	Pagu Indikatif	
														Nasional	Daerah				
2	**24**	**01**			**PROGRAM PENUNJANG URUSAN PEMERINTAHAN DAERAH KABUPATEN/KOTA**	Cakupan Pelayanan Penunjangan Urusan Pemerintahan Daerah	%		%	100 %	**2,981,827,000**						100 %	**3,226,264,000**	
2	**24**	**01**	2.01		**Perencanaan, Penganggaran, dan Evaluasi Kinerja Perangkat Daerah**		dokumen		dokumen	9 dokumen	**26,690,000**						9 dokumen	**28,000,000**	
2	24	01	2.01	01	Penyusunan Dokumen Perencanaan Perangkat Daerah	Jumlah Dokumen Perencanaan Perangkat Daerah yang Tersusun				5 dokumen	16,690,000	Kab. Kebumen, Kebumen, Kebumen	Dana Transfer Umum-Dana Alokasi Umum	Memperkuat Stabilitas Polhukhankam Dan Transformasi Pelayanan Publik	1. Penerapan Tata Kelola Pemerintahan yang Terintegrasi melalui e-gov dan Peningkatan Kapabilitas Aparatur	ASN Dinas Kearsipan dan Perpustakaan Kabupaten Kebumen	5 dokumen	17,000,000	DINAS KEARSIPAN DAN PERPUSTAKAAN
2	24	01	2.01	07	Evaluasi Kinerja Perangkat Daerah	Jumlah dokumen Evaluasi Kinerja Perangkat Daerah yang tersusun				4 dokumen	10,000,000	Kab. Kebumen, Semua Kecamatan, Semua Kelurahan	Dana Transfer Umum-Dana Alokasi Umum	Memperkuat Stabilitas Polhukhankam Dan Transformasi Pelayanan Publik	1. Penerapan Tata Kelola Pemerintahan yang Terintegrasi melalui e-gov dan Peningkatan Kapabilitas Aparatur	ASN Dinas Kearsipan dan Perpustakaan Kabupaten Kebumen	4 dokumen	11,000,000	DINAS KEARSIPAN DAN PERPUSTAKAAN
2	**24**	**01**	2.02		**Administrasi Keuangan Perangkat Daerah**		bulan		bulan	12 bulan	**2,387,137,000**						12 bulan	**2,425,414,000**	
2	24	01	2.02	01	Penyediaan Gaji dan Tunjangan ASN	Jumlah ASN yang mendapatkan gaji dan tunjangan				19 orang	2,365,323,000	Kab. Kebumen, Kebumen, Kebumen	Dana Transfer Umum-Dana Alokasi Umum	Memperkuat Stabilitas Polhukhankam Dan Transformasi Pelayanan Publik	1. Penerapan Tata Kelola Pemerintahan yang Terintegrasi melalui e-gov dan Peningkatan Kapabilitas Aparatur	ASN Dinas Kearsipan dan Perpustakaan Kabupaten Kebumen	19 orang	2,402,946,000	DINAS KEARSIPAN DAN PERPUSTAKAAN
2	24	01	2.02	03	Pelaksanaan Penatausahaan dan Pengujian/Verifikasi Keuangan SKPD	Jumlah Dokumen penatausahaan dan pengujian/verifikasi keuangan SKPD yang tersusun				8 dokumen	21,814,000	Kab. Kebumen, Kebumen, Kebumen	Dana Transfer Umum-Dana Alokasi Umum	Memperkuat Stabilitas Polhukhankam Dan Transformasi Pelayanan Publik	1. Penerapan Tata Kelola Pemerintahan yang Terintegrasi melalui e-gov dan Peningkatan Kapabilitas Aparatur	ASN Dinas Kearsipan dan Perpustakaan Kabupaten Kebumen	8 dokumen	22,468,000	DINAS KEARSIPAN DAN PERPUSTAKAAN
2	**24**	**01**	2.05		**Administrasi Kepegawaian Perangkat Daerah**	Jumlah pegawai yang ditingkatkan kapasitasnya	orang		orang	30 orang	**30,000,000**						30 orang	**42,000,000**	
2	24	01	2.05	11	Bimbingan Teknis Implementasi Peraturan Perundang-Undangan	Jumlah pegawai yang ditingkatkan kapasitasnya				30 orang	30,000,000	Kab. Kebumen, Kebumen, Kebumen	Dana Transfer Umum-Dana Alokasi Umum	Memperkuat Stabilitas Polhukhankam Dan Transformasi Pelayanan Publik	1. Penerapan Tata Kelola Pemerintahan yang Terintegrasi melalui e-gov dan Peningkatan Kapabilitas Aparatur	Karyawan/Karyawati Disarpus Kebumen	30 orang	42,000,000	DINAS KEARSIPAN DAN PERPUSTAKAAN
2	**24**	**01**	2.06		**Administrasi Umum Perangkat Daerah**		bulan		bulan	12 bulan	**120,000,000**						12 bulan	**133,950,000**	
2	24	01	2.06	01	Penyediaan Komponen Instalasi Listrik/Penerangan Bangunan Kantor	Jumlah jenis Komponen Instalasi Listrik/Penerangan Bangunan Kantor				10 jenis	20,000,000	Kab. Kebumen, Kebumen, Kebumen	Dana Transfer Umum-Dana Alokasi Umum	Memperkuat Stabilitas Polhukhankam Dan Transformasi Pelayanan Publik	1. Penerapan Tata Kelola Pemerintahan yang Terintegrasi melalui e-gov dan Peningkatan Kapabilitas Aparatur	ASN Dinas Kearsipan dan Perpustakaan Kabupaten Kebumen	10 jenis	21,000,000	DINAS KEARSIPAN DAN PERPUSTAKAAN
2	24	01	2.06	04	Penyediaan Bahan Logistik Kantor	Jumlah bulan penyediaan Bahan Logistik Kantor				12 bulan	20,000,000	Kab. Kebumen, Kebumen, Kebumen	Dana Transfer Umum-Dana Alokasi Umum	Memperkuat Stabilitas Polhukhankam Dan Transformasi Pelayanan Publik	1. Penerapan Tata Kelola Pemerintahan yang Terintegrasi melalui e-gov dan Peningkatan Kapabilitas Aparatur	ASN Dinas Kearsipan dan Perpustakaan Kabupaten Kebumen	12 bulan	21,000,000	DINAS KEARSIPAN DAN PERPUSTAKAAN
2	24	01	2.06	05	Penyediaan Barang Cetakan dan Penggandaan	Jumlah bulan Penyediaan Barang Cetakan dan				12 bulan	15,000,000	Kab. Kebumen, Kebumen,	Dana Transfer Umum-Dana Alokasi Umum	Memperkuat Stabilitas Polhukhankam Dan	1. Penerapan Tata Kelola Pemerintahan yang Terintegrasi	ASN Dinas Kearsipan dan Perpustakaan	12 bulan	15,450,000	DINAS KEARSIPAN DAN PERPUSTAKAAN

Rancangan Akhir Rencana Kerja Pemerintah Daerah (RKPD)
Kabupaten Kebumen
Tahun 2022

Kode	Urusan/ Bidang Urusan/ Program/ Kegiatan/ Sub Kegiatan	Indikator Program/ Kegiatan/ Sub Kegiatan	Target Akhir Periode RPJMD	Realisasi Capaian RKPD Tahun 2020	Prakiraan Capaian Target RKPD Tahun 2021	Capaian Kinerja dan Kerangka Pendanaan						Kelompok Sasaran	Prakiraan Maju Rencana Tahun 2023		Perangkat Daerah Penanggung Jawab
						Target 2022	Pagu Indikatif	Lokasi	Sumber Dana	Prioritas			Target	Pagu Indikatif	
										Nasional	Daerah				
		Penggandaan						Kebumen		Transformasi Pelayanan Publik	melalui e-gov dan Peningkatan Kapabilitas Aparatur	Kabupaten Kebumen			
2 24 01 2.06 06	Penyediaan Bahan Bacaan dan Peraturan Perundang-undangan	Jumlah dokumen Bahan Bacaan dan Peraturan Perundang-undangan				18 dokumen	15,000,000	Kab. Kebumen, Kebumen, Kebumen	Dana Transfer Umum-Dana Alokasi Umum	Memperkuat Stabilitas Polhukhankam Dan Transformasi Pelayanan Publik	1. Penerapan Tata Kelola Pemerintahan yang Terintegrasi melalui e-gov dan Peningkatan Kapabilitas Aparatur	ASN Dinas Kearsipan dan Perpustakaan Kabupaten Kebumen	18 dokumen	15,500,000	DINAS KEARSIPAN DAN PERPUSTAKAAN
2 24 01 2.06 07	Penyediaan Bahan/Material	Jumlah bulan penyediaan Bahan/Material				12 bulan	20,000,000	Kab. Kebumen, Kebumen, Kebumen	Dana Transfer Umum-Dana Alokasi Umum	Memperkuat Stabilitas Polhukhankam Dan Transformasi Pelayanan Publik	1. Penerapan Tata Kelola Pemerintahan yang Terintegrasi melalui e-gov dan Peningkatan Kapabilitas Aparatur	ASN Dinas Kearsipan dan Perpustakaan Kabupaten Kebumen	12 bulan	21,000,000	DINAS KEARSIPAN DAN PERPUSTAKAAN
2 24 01 2.06 09	Penyelenggaraan Rapat Koordinasi dan Konsultasi SKPD	Jumlah Rapat Koordinasi dan Konsultasi SKPD yang diselenggarakan				35 kali	30,000,000	Kab. Kebumen, Kebumen, Kebumen	Dana Transfer Umum-Dana Alokasi Umum	Memperkuat Stabilitas Polhukhankam Dan Transformasi Pelayanan Publik	1. Penerapan Tata Kelola Pemerintahan yang Terintegrasi melalui e-gov dan Peningkatan Kapabilitas Aparatur	ASN Dinas Kearsipan dan Perpustakaan Kabupaten Kebumen	35 kali	40,000,000	DINAS KEARSIPAN DAN PERPUSTAKAAN
2 24 01 2.07	**Pengadaan Barang Milik Daerah Penunjang Urusan Pemerintah Daerah**		unit		unit	18 unit	**0**						18 unit	**110,000,000**	
2 24 01 2.07 05	Pengadaan Mebel	Jumlah unit pengadaan Mebel				0 unit	0	Kab. Kebumen, Kebumen, Kebumen	Dana Transfer Umum-Dana Alokasi Umum	Memperkuat Stabilitas Polhukhankam Dan Transformasi Pelayanan Publik	1. Penerapan Tata Kelola Pemerintahan yang Terintegrasi melalui e-gov dan Peningkatan Kapabilitas Aparatur	ASN Dinas Kearsipan dan Perpustakaan Kabupaten Kebumen	0 unit	60,000,000	DINAS KEARSIPAN DAN PERPUSTAKAAN
2 24 01 2.07 06	Pengadaan Peralatan dan Mesin Lainnya	Jumlah unit Pengadaan Peralatan dan mesin lainnya				0 unit	0	Kab. Kebumen, Kebumen, Kebumen	Dana Transfer Umum-Dana Alokasi Umum	Memperkuat Stabilitas Polhukhankam Dan Transformasi Pelayanan Publik	1. Penerapan Tata Kelola Pemerintahan yang Terintegrasi melalui e-gov dan Peningkatan Kapabilitas Aparatur	ASN Dinas Kearsipan dan Perpustakaan Kabupaten Kebumen	0 unit	50,000,000	DINAS KEARSIPAN DAN PERPUSTAKAAN
2 24 01 2.08	**Penyediaan Jasa Penunjang Urusan Pemerintahan Daerah**		bulan		bulan	12 bulan	**298,000,000**						12 bulan	**306,600,000**	
2 24 01 2.08 01	Penyediaan Jasa Surat Menyurat	Jumlah bulan Penyediaan Jasa Surat Menyurat				12 bulan	3,000,000	Kab. Kebumen, Kebumen, Kebumen	Dana Transfer Umum-Dana Alokasi Umum	Memperkuat Stabilitas Polhukhankam Dan Transformasi Pelayanan Publik	1. Penerapan Tata Kelola Pemerintahan yang Terintegrasi melalui e-gov dan Peningkatan Kapabilitas Aparatur	ASN Dinas Kearsipan dan Perpustakaan Kabupaten Kebumen	12 bulan	3,000,000	DINAS KEARSIPAN DAN PERPUSTAKAAN
2 24 01 2.08 02	Penyediaan Jasa Komunikasi, Sumber Daya Air dan Listrik	Jumlah bulan Penyediaan Jasa Komunikasi, Sumber Daya Air dan Listrik				12 bulan	220,000,000	Kab. Kebumen, Kebumen, Kebumen	Dana Transfer Umum-Dana Alokasi Umum	Memperkuat Stabilitas Polhukhankam Dan Transformasi Pelayanan Publik	1. Penerapan Tata Kelola Pemerintahan yang Terintegrasi melalui e-gov dan Peningkatan Kapabilitas Aparatur	ASN Dinas Kearsipan dan Perpustakaan Kabupaten Kebumen	12 bulan	226,600,000	DINAS KEARSIPAN DAN PERPUSTAKAAN
2 24 01 2.08 04	Penyediaan Jasa Pelayanan Umum Kantor	Jumlah bulan Penyediaan Jasa Pelayanan Umum Kantor				12 bulan	75,000,000	Kab. Kebumen, Kebumen, Kebumen	Dana Transfer Umum-Dana Alokasi Umum	Memperkuat Stabilitas Polhukhankam Dan Transformasi Pelayanan Publik	1. Penerapan Tata Kelola Pemerintahan yang Terintegrasi melalui e-gov dan Peningkatan Kapabilitas Aparatur	ASN Dinas Kearsipan dan Perpustakaan Kabupaten Kebumen	12 bulan	77,000,000	DINAS KEARSIPAN DAN PERPUSTAKAAN
2 24 01 2.09	**Pemeliharaan Barang Milik Daerah Penunjang Urusan Pemerintahan**		unit		unit	128 unit	**120,000,000**						128 unit	**180,300,000**	

Rancangan Akhir Rencana Kerja Pemerintah Daerah (RKPD)
Kabupaten Kebumen
Tahun 2022

Kode					Urusan/ Bidang Urusan/ Program/ Kegiatan/ Sub Kegiatan	Indikator Program/ Kegiatan/ Sub Kegiatan	Target Akhir Periode RPJMD	Realisasi Capaian RKPD Tahun 2020	Prakiraan Capaian Target RKPD Tahun 2021	Capaian Kinerja dan Kerangka Pendanaan						Kelompok Sasaran	Prakiraan Maju Rencana Tahun 2023		Perangkat Daerah Penanggung Jawab
										Target 2022	Pagu Indikatif	Lokasi	Sumber Dana	Prioritas			Target	Pagu Indikatif	
														Nasional	Daerah				
					Daerah														
2	24	01	2.09	02	Penyediaan Jasa Pemeliharaan, Biaya Pemeliharaan, Pajak, dan Perizinan Kendaraan Dinas Operasional atau Lapangan	Jumlah unit Kendaraan Dinas Operasional atau Lapangan yang terpelihara				15 unit	70,000,000	Kab. Kebumen, Kebumen, Kebumen	Dana Transfer Umum-Dana Alokasi Umum	Memperkuat Stabilitas Polhukhankam Dan Transformasi Pelayanan Publik	1. Penerapan Tata Kelola Pemerintahan yang Terintegrasi melalui e-gov dan Peningkatan Kapabilitas Aparatur	Barang Milik Daerah pada Dinas Kearsipan dan Perpustakaan Kabupaten Kebumen	15 unit	70,000,000	DINAS KEARSIPAN DAN PERPUSTAKAAN
2	24	01	2.09	05	Pemeliharaan Mebel	Jumlah unit Mebel terpelihara				71 unit	10,000,000	Kab. Kebumen, Kebumen, Kebumen	Dana Transfer Umum-Dana Alokasi Umum	Memperkuat Stabilitas Polhukhankam Dan Transformasi Pelayanan Publik	1. Penerapan Tata Kelola Pemerintahan yang Terintegrasi melalui e-gov dan Peningkatan Kapabilitas Aparatur	Barang Milik Daerah pada Dinas Kearsipan dan Perpustakaan Kabupaten Kebumen	71 unit	10,300,000	DINAS KEARSIPAN DAN PERPUSTAKAAN
2	24	01	2.09	06	Pemeliharaan Peralatan dan Mesin Lainnya	Jumlah unit Peralatan dan Mesin Lainnya yang terpelihara				40 unit	12,500,000	Kab. Kebumen, Kebumen, Kebumen	Dana Transfer Umum-Dana Alokasi Umum	Memperkuat Stabilitas Polhukhankam Dan Transformasi Pelayanan Publik	1. Penerapan Tata Kelola Pemerintahan yang Terintegrasi melalui e-gov dan Peningkatan Kapabilitas Aparatur	Barang Milik Daerah pada Dinas Kearsipan dan Perpustakaan Kabupaten Kebumen	40 unit	25,000,000	DINAS KEARSIPAN DAN PERPUSTAKAAN
2	24	01	2.09	09	Pemeliharaan/Rehabilitasi Gedung Kantor dan Bangunan Lainnya	Jumlah unit Gedung Kantor dan Bangunan Lainnya yang terpelihara				2 unit	27,500,000	Kab. Kebumen, Kebumen, Kebumen	Dana Transfer Umum-Dana Alokasi Umum	Memperkuat Stabilitas Polhukhankam Dan Transformasi Pelayanan Publik	1. Penerapan Tata Kelola Pemerintahan yang Terintegrasi melalui e-gov dan Peningkatan Kapabilitas Aparatur	Barang Milik Daerah pada Dinas Kearsipan dan Perpustakaan Kabupaten Kebumen	2 unit	75,000,000	DINAS KEARSIPAN DAN PERPUSTAKAAN
2	**24**	**02**			**PROGRAM PENGELOLAAN ARSIP**	Persentase jumlah pencipta arsip yang menerapkan arsip secara baku	%		%	71,57 %	**519,349,000**						71,57 %	**534,928,000**	
2	**24**	**02**	2.01		**Pengelolaan Arsip Dinamis Daerah Kabupaten/Kota**	Jumlah Perangkat Daerah yang mengelola arsip secara baku	OPD		OPD	46 OPD	**299,252,000**						46 OPD	**308,229,000**	
2	24	02	2.01	01	Penciptaan dan Penggunaan Arsip Dinamis	Jumlah pembinaan pengelolaan arsip dan pengawasan kearsipan				30 OPD	154,317,000	Kab. Kebumen, Kebumen, Kebumen	Dana Transfer Umum-Dana Alokasi Umum	Memperkuat Stabilitas Polhukhankam Dan Transformasi Pelayanan Publik	1. Penerapan Tata Kelola Pemerintahan yang Terintegrasi melalui e-gov dan Peningkatan Kapabilitas Aparatur	Organisasi Perangkat Daerah di Kabupaten Kebumen	30 OPD	158,946,000	DINAS KEARSIPAN DAN PERPUSTAKAAN
2	24	02	2.01	02	Pemeliharaan dan Penyusutan Arsip Dinamis	Jumlah Kegiatan Pengelolaan Arsip Dinamis				3 kegiatan	144,935,000	Kab. Kebumen, Kebumen, Kebumen	Dana Transfer Umum-Dana Alokasi Umum	Memperkuat Stabilitas Polhukhankam Dan Transformasi Pelayanan Publik	1. Penerapan Tata Kelola Pemerintahan yang Terintegrasi melalui e-gov dan Peningkatan Kapabilitas Aparatur	Organisasi Perangkat Daerah di Kabupaten Kebumen	3 kegiatan	149,283,000	DINAS KEARSIPAN DAN PERPUSTAKAAN
2	**24**	**02**	2.02		**Pengelolaan Arsip Statis Daerah Kabupaten/Kota**		kegiatan		kegiatan	4 kegiatan	**51,430,000**						4 kegiatan	**52,972,000**	
2	24	02	2.02	02	Akuisisi, Pengolahan, Preservasi, dan Akses Arsip Statis	Jumlah Kegiatan Penyelamatan Arsip Statis				4 kali	51,430,000	Kab. Kebumen, Kebumen, Kebumen	Dana Transfer Umum-Dana Alokasi Umum	Memperkuat Stabilitas Polhukhankam Dan Transformasi Pelayanan Publik	1. Penerapan Tata Kelola Pemerintahan yang Terintegrasi melalui e-gov dan Peningkatan Kapabilitas Aparatur	Organisasi Perangkat Daerah di Kabupaten Kebumen	4 kali	52,972,000	DINAS KEARSIPAN DAN PERPUSTAKAAN
2	**24**	**02**	2.03		**Pengelolaan Simpul Jaringan Informasi Kearsipan Nasional Tingkat Kabupaten/Kota**		arsip		arsip	24 arsip	**168,667,000**						24 arsip	**173,727,000**	
2	24	02	2.03	01	Penyediaan Informasi, Akses dan Layanan Kearsipan Tingkat Daerah Kabupaten/Kota melalui JIKN	Jumlah Kegiatan Pengelolaan Informasi Arsip				5 kegiatan	168,667,000	Kab. Kebumen, Kebumen, Kebumen	Dana Transfer Umum-Dana Alokasi Umum	Memperkuat Stabilitas Polhukhankam Dan Transformasi Pelayanan Publik	1. Penerapan Tata Kelola Pemerintahan yang Terintegrasi melalui e-gov dan Peningkatan	Organisasi Perangkat Daerah di Kabupaten Kebumen	5 kegiatan	173,727,000	DINAS KEARSIPAN DAN PERPUSTAKAAN

Rancangan Akhir Rencana Kerja Pemerintah Daerah (RKPD)
Kabupaten Kebumen
Tahun 2022

Kode	Urusan/ Bidang Urusan/ Program/ Kegiatan/ Sub Kegiatan	Indikator Program/ Kegiatan/ Sub Kegiatan	Target Akhir Periode RPJMD	Realisasi Capaian RKPD Tahun 2020	Prakiraan Capaian Target RKPD Tahun 2021	Capaian Kinerja dan Kerangka Pendanaan						Kelompok Sasaran	Prakiraan Maju Rencana Tahun 2023		Perangkat Daerah Penanggung Jawab
						Target 2022	Pagu Indikatif	Lokasi	Sumber Dana	Prioritas			Target	Pagu Indikatif	
										Nasional	Daerah				
											Kapabilitas Aparatur				
					TOTAL		**4,439,872,000**							**4,718,698,000**	

Rancangan Akhir Rencana Kerja Pemerintah Daerah (RKPD)
Kabupaten Kebumen
Tahun 2022

Kode					Urusan/ Bidang Urusan/ Program/ Kegiatan/ Sub Kegiatan	Indikator Program/ Kegiatan/ Sub Kegiatan	Target Akhir Periode RPJMD	Realisasi Capaian RKPD Tahun 2020	Prakiraan Capaian Target RKPD Tahun 2021	Capaian Kinerja dan Kerangka Pendanaan						Kelompok Sasaran	Prakiraan Maju Rencana Tahun 2023		Perangkat Daerah Penanggung Jawab
										Target 2022	Pagu Indikatif	Lokasi	Sumber Dana	Prioritas			Target	Pagu Indikatif	
														Nasional	Daerah				
2					**URUSAN PEMERINTAHAN WAJIB YANG TIDAK BERKAITAN DENGAN PELAYANAN DASAR**														
2	**07**				**URUSAN PEMERINTAHAN BIDANG TENAGA KERJA**						**10,722,791,000**							**10,258,247,000**	
2	**07**	**01**			**PROGRAM PENUNJANG URUSAN PEMERINTAHAN DAERAH KABUPATEN/KOTA**	Cakupan Pelayanan Penunjangan Urusan Pemerintahan Daerah	%		%	100 %	**5,937,553,000**						100 %	**6,544,689,000**	
2	**07**	**01**	2.01		**Perencanaan, Penganggaran, dan Evaluasi Kinerja Perangkat Daerah**	Jumlah dokumen perencanaan dan evaluasi kinerja perangkat daerah yang tersusun	dokumen		dokumen	13 dokumen	**141,022,000**						13 dokumen	**143,272,000**	
2	07	01	2.01	01	Penyusunan Dokumen Perencanaan Perangkat Daerah	Jumlah dokumen perencanaan perangkat daerah yang tersusun				10 dokumen	101,022,000	Kab. Kebumen, Kebumen, Tamanwinangun	Dana Transfer Umum-Dana Alokasi Umum	Memperkuat Stabilitas Polhukhankam Dan Transformasi Pelayanan Publik	1. Penerapan Tata Kelola Pemerintahan yang Terintegrasi melalui e-gov dan Peningkatan Kapabilitas Aparatur	Disnaker Stakeholder terkait	10 dokumen	102,822,000	DINAS TENAGA KERJA
2	07	01	2.01	07	Evaluasi Kinerja Perangkat Daerah	Jumlah evaluasi kinerja perangkat daerah yang tersusun				3 dokumen	40,000,000	Kab. Kebumen, Kebumen, Tamanwinangun	PENDAPATAN ASLI DAERAH (PAD)	Memperkuat Stabilitas Polhukhankam Dan Transformasi Pelayanan Publik	1. Penerapan Tata Kelola Pemerintahan yang Terintegrasi melalui e-gov dan Peningkatan Kapabilitas Aparatur	Disnaker Stakeholder terkait	3 dokumen	40,450,000	DINAS TENAGA KERJA
2	**07**	**01**	2.02		**Administrasi Keuangan Perangkat Daerah**	Jumlah bulan administrasi keuangan perangkat daerah	bulan		bulan	12 bulan	**5,062,791,000**						12 bulan	**5,161,411,000**	
2	07	01	2.02	01	Penyediaan Gaji dan Tunjangan ASN	Jumlah ASN yang mendapatkan gaji dan tunjangan				53 orang	5,020,791,000	Kab. Kebumen, Kebumen, Tamanwinangun	Dana Transfer Umum-Dana Alokasi Umum	Memperkuat Stabilitas Polhukhankam Dan Transformasi Pelayanan Publik	1. Penerapan Tata Kelola Pemerintahan yang Terintegrasi melalui e-gov dan Peningkatan Kapabilitas Aparatur	Disnaker stakeholder terkait	53 orang	5,118,151,000	DINAS TENAGA KERJA
2	07	01	2.02	03	Pelaksanaan Penatausahaan dan Pengujian/Verifikasi Keuangan SKPD	Jumlah bulan pelaksanaan penatausahaan dan pengujian/verifikasi keuangan SKPD yang tersusun				12 bulan	42,000,000	Semua Kab/Kota, Semua Kecamatan, Semua Kelurahan Kab. Kebumen, Kebumen, Semua Kelurahan	PENDAPATAN ASLI DAERAH (PAD)	Memperkuat Stabilitas Polhukhankam Dan Transformasi Pelayanan Publik	1. Penerapan Tata Kelola Pemerintahan yang Terintegrasi melalui e-gov dan Peningkatan Kapabilitas Aparatur	Disnaker stakeholder terkait	12 bulan	43,260,000	DINAS TENAGA KERJA
2	**07**	**01**	2.05		**Administrasi Kepegawaian Perangkat Daerah**	Jumlah kegiatan diklat dalam satu tahun Jumlah pegawai yang mengikuti pendidikan/pelatihan	kegiatan orang		kegiatan orang	1 kegiatan 70 orang	**75,000,000**						1 kegiatan 70 orang	**75,000,000**	
2	07	01	2.05	09	Pendidikan dan Pelatihan Pegawai Berdasarkan Tugas dan Fungsi	Jumlah orang yang mengikuti diklat				70 orang	75,000,000	Kab. Kebumen, Kebumen, Kebumen	Dana Transfer Umum-Dana Alokasi Umum	Memperkuat Stabilitas Polhukhankam Dan Transformasi Pelayanan Publik	1. Penerapan Tata Kelola Pemerintahan yang Terintegrasi melalui e-gov dan Peningkatan Kapabilitas Aparatur	pegawai yang mengikuti pendidikan/pelatihan	70 orang	75,000,000	DINAS TENAGA KERJA
2	**07**	**01**	2.06		**Administrasi Umum Perangkat Daerah**	Jumlah bulan penyediaan administrasi umum perangkat daerah	bulan		bulan	12 bulan	**161,122,000**						12 bulan	**167,046,000**	

Rancangan Akhir Rencana Kerja Pemerintah Daerah (RKPD)
Kabupaten Kebumen
Tahun 2022

Kode	Urusan/ Bidang Urusan/ Program/ Kegiatan/ Sub Kegiatan	Indikator Program/ Kegiatan/ Sub Kegiatan	Target Akhir Periode RPJMD	Realisasi Capaian RKPD Tahun 2020	Prakiraan Capaian Target RKPD Tahun 2021	Capaian Kinerja dan Kerangka Pendanaan						Kelompok Sasaran	Prakiraan Maju Rencana Tahun 2023		Perangkat Daerah Penanggung Jawab
						Target 2022	Pagu Indikatif	Lokasi	Sumber Dana	Prioritas			Target	Pagu Indikatif	
										Nasional	Daerah				
2 07 01 2.06 01	Penyediaan Komponen Instalasi Listrik/Penerangan Bangunan Kantor	Jumlah unit Komponen Instalasi Listrik/Penerangan Bangunan Kantor				300 unit	19,000,000	Kab. Kebumen, Kebumen, Tamanwinangun	Dana Transfer Umum-Dana Alokasi Umum	Memperkuat Stabilitas Polhukhankam Dan Transformasi Pelayanan Publik	1. Penerapan Tata Kelola Pemerintahan yang Terintegrasi melalui e-gov dan Peningkatan Kapabilitas Aparatur	Disnaker stakeholder terkait	300 unit	19,500,000	DINAS TENAGA KERJA
2 07 01 2.06 04	Penyediaan Bahan Logistik Kantor	Jumlah bulan penyediaan bahan logistik kantor				12 bulan	20,000,000	Kab. Kebumen, Kebumen, Tamanwinangun	PENDAPATAN ASLI DAERAH (PAD)	Memperkuat Stabilitas Polhukhankam Dan Transformasi Pelayanan Publik	1. Penerapan Tata Kelola Pemerintahan yang Terintegrasi melalui e-gov dan Peningkatan Kapabilitas Aparatur	Disnaker stakeholder terkait	12 bulan	21,000,000	DINAS TENAGA KERJA
2 07 01 2.06 05	Penyediaan Barang Cetakan dan Penggandaan	Jumlah bulan penyediaan barang cetakan dan pengadaan				12 bulan	14,000,000	Kab. Kebumen, Kebumen, Tamanwinangun	PENDAPATAN ASLI DAERAH (PAD)	Memperkuat Stabilitas Polhukhankam Dan Transformasi Pelayanan Publik	1. Penerapan Tata Kelola Pemerintahan yang Terintegrasi melalui e-gov dan Peningkatan Kapabilitas Aparatur	Disnaker stakeholder terkait	12 bulan	15,000,000	DINAS TENAGA KERJA
2 07 01 2.06 06	Penyediaan Bahan Bacaan dan Peraturan Perundang-undangan	jumlah dokumen bahan bacaan dan peraturan perundang-undangan				36 dokumen	4,000,000	Kab. Kebumen, Kebumen, Tamanwinangun	PENDAPATAN ASLI DAERAH (PAD)	Memperkuat Stabilitas Polhukhankam Dan Transformasi Pelayanan Publik	1. Penerapan Tata Kelola Pemerintahan yang Terintegrasi melalui e-gov dan Peningkatan Kapabilitas Aparatur	Disnaker stakeholder terkait	36 dokumen	4,120,000	DINAS TENAGA KERJA
2 07 01 2.06 07	Penyediaan Bahan/Material	jumlah bulan penyediaan bahan/material				12 bulan	14,000,000	Kab. Kebumen, Kebumen, Tamanwinangun	PENDAPATAN ASLI DAERAH (PAD)	Memperkuat Stabilitas Polhukhankam Dan Transformasi Pelayanan Publik	1. Penerapan Tata Kelola Pemerintahan yang Terintegrasi melalui e-gov dan Peningkatan Kapabilitas Aparatur	Disnaker stakeholder terkait	12 bulan	14,600,000	DINAS TENAGA KERJA
2 07 01 2.06 09	Penyelenggaraan Rapat Koordinasi dan Konsultasi SKPD	Jumlah rapat koordinasi dan konsultasi SKPD yang diselenggarakan				45 kali	80,122,000	Kab. Kebumen, Kebumen, Semua Kelurahan	PENDAPATAN ASLI DAERAH (PAD)	Memperkuat Stabilitas Polhukhankam Dan Transformasi Pelayanan Publik	1. Penerapan Tata Kelola Pemerintahan yang Terintegrasi melalui e-gov dan Peningkatan Kapabilitas Aparatur	Disnaker stakeholder terkait	45 kali	82,526,000	DINAS TENAGA KERJA
2 07 01 2.06 10	Penatausahaan Arsip Dinamis pada SKPD	jumlah bulan penatausahaan arsip dinamis SKPD				12 bulan	10,000,000	Kab. Kebumen, Kebumen, Tamanwinangun	PENDAPATAN ASLI DAERAH (PAD)	Memperkuat Stabilitas Polhukhankam Dan Transformasi Pelayanan Publik	1. Penerapan Tata Kelola Pemerintahan yang Terintegrasi melalui e-gov dan Peningkatan Kapabilitas Aparatur	Disnaker stakeholder terkait	12 bulan	10,300,000	DINAS TENAGA KERJA
2 07 01 2.07	**Pengadaan Barang Milik Daerah Penunjang Urusan Pemerintah Daerah**	Jumlah unit pengadaan barang milik daerah penunjang urusan pemerintah daerah	unit		unit	0 unit	**0**						0 unit	**437,652,000**	
2 07 01 2.07 05	Pengadaan Mebel	umlah unit pengadaan barang milik daerah penunjang urusan pemerintah daerah				0 unit	0	Kab. Kebumen, Kebumen, Tamanwinangun	Dana Transfer Umum-Dana Alokasi Umum	Memperkuat Stabilitas Polhukhankam Dan Transformasi Pelayanan Publik	1. Penerapan Tata Kelola Pemerintahan yang Terintegrasi melalui e-gov dan Peningkatan Kapabilitas Aparatur	Disnaker stakeholder terkait	0 unit	8,652,000	DINAS TENAGA KERJA
2 07 01 2.07 06	Pengadaan Peralatan dan Mesin Lainnya	Jumlah unit pengadaan peralatan dan mesin lainnya				0 unit	0	Kab. Kebumen, Kebumen, Tamanwinangun	PENDAPATAN ASLI DAERAH (PAD)	Memperkuat Stabilitas Polhukhankam Dan Transformasi Pelayanan Publik	1. Penerapan Tata Kelola Pemerintahan yang Terintegrasi melalui e-gov dan Peningkatan Kapabilitas Aparatur	Disnaker stakeholder terkait	0 unit	117,000,000	DINAS TENAGA KERJA
2 07 01 2.07 10	Pengadaan Sarana dan Prasarana Gedung Kantor atau Bangunan Lainnya	jumlah unit gedung kantor dan bangunan lainnyaa				0 unit	0		PENDAPATAN ASLI DAERAH (PAD)	Memperkuat Stabilitas Polhukhankam Dan	1. Penerapan Tata Kelola Pemerintahan yang Terintegrasi	Disnaker stakeholder terkait	0 unit	312,000,000	DINAS TENAGA KERJA

Rancangan Akhir Rencana Kerja Pemerintah Daerah (RKPD)
Kabupaten Kebumen
Tahun 2022

Kode	Urusan/ Bidang Urusan/ Program/ Kegiatan/ Sub Kegiatan	Indikator Program/ Kegiatan/ Sub Kegiatan	Target Akhir Periode RPJMD	Realisasi Capaian RKPD Tahun 2020	Prakiraan Capaian Target RKPD Tahun 2021	Capaian Kinerja dan Kerangka Pendanaan						Kelompok Sasaran	Prakiraan Maju Rencana Tahun 2023		Perangkat Daerah Penanggung Jawab
						Target 2022	Pagu Indikatif	Lokasi	Sumber Dana	Prioritas			Target	Pagu Indikatif	
										Nasional	Daerah				
								Kab. Kebumen, Kebumen, Tamanwinangun		Transformasi Pelayanan Publik	melalui e-gov dan Peningkatan Kapabilitas Aparatur				
2 07 01 2.08	**Penyediaan Jasa Penunjang Urusan Pemerintahan Daerah**	Jumlah bulan Penyedia jasa penunjang urusan Pemerintah Daerah	bulan		bulan	12 bulan	**323,118,000**						12 bulan	**362,218,000**	
2 07 01 2.08 01	Penyediaan Jasa Surat Menyurat	Jumlah bulan Penyediaan suratmenyurat				12 bulan	3,000,000	Kab. Kebumen, Kebumen, Tamanwinangun	Dana Transfer Umum-Dana Alokasi Umum	Memperkuat Stabilitas Polhukhankam Dan Transformasi Pelayanan Publik	1. Penerapan Tata Kelola Pemerintahan yang Terintegrasi melalui e-gov dan Peningkatan Kapabilitas Aparatur	Disnaker Stakeholder terkit	12 bulan	3,600,000	DINAS TENAGA KERJA
2 07 01 2.08 02	Penyediaan Jasa Komunikasi, Sumber Daya Air dan Listrik	jumlah bulan penyediaan jasa komunikasi, sumber daya air dan listrik				12 bulan	144,000,000	Kab. Kebumen, Kebumen, Tamanwinangun	PENDAPATAN ASLI DAERAH (PAD)	Memperkuat Stabilitas Polhukhankam Dan Transformasi Pelayanan Publik	1. Penerapan Tata Kelola Pemerintahan yang Terintegrasi melalui e-gov dan Peningkatan Kapabilitas Aparatur	Disnaker Stakeholder terkit	12 bulan	180,000,000	DINAS TENAGA KERJA
2 07 01 2.08 04	Penyediaan Jasa Pelayanan Umum Kantor	Jumlah bulan Penyediaan jasa pelayanan umum kantor				12 bulan	176,118,000	Kab. Kebumen, Kebumen, Tamanwinangun	PENDAPATAN ASLI DAERAH (PAD)	Memperkuat Stabilitas Polhukhankam Dan Transformasi Pelayanan Publik	1. Penerapan Tata Kelola Pemerintahan yang Terintegrasi melalui e-gov dan Peningkatan Kapabilitas Aparatur	Disnaker Stakeholder terkit	12 bulan	178,618,000	DINAS TENAGA KERJA
2 07 01 2.09	**Pemeliharaan Barang Milik Daerah Penunjang Urusan Pemerintahan Daerah**	Jumlah unit Pemeliharaan barang milik daerah penunjang urusan pemerintah daerah	unit		unit	122 unit	**174,500,000**						122 unit	**198,090,000**	
2 07 01 2.09 01	Penyediaan Jasa Pemeliharaan, Biaya Pemeliharaan dan Pajak Kendaraan Perorangan Dinas atau Kendaraan Dinas Jabatan	jumlah unit kendaraan dinas operasional atau lapangan				39 unit	85,000,000	Kab. Kebumen, Kebumen, Tamanwinangun	PENDAPATAN ASLI DAERAH (PAD)	Memperkuat Stabilitas Polhukhankam Dan Transformasi Pelayanan Publik	1. Penerapan Tata Kelola Pemerintahan yang Terintegrasi melalui e-gov dan Peningkatan Kapabilitas Aparatur	Disnaker stakeholder terkait	39 unit	87,550,000	DINAS TENAGA KERJA
2 07 01 2.09 05	Pemeliharaan Mebel	Jumlah unit mebel terpelihara				250 unit	15,000,000	Semua Kab/Kota, Semua Kecamatan, Semua Kelurahan Kab. Kebumen, Semua Kecamatan, Semua Kelurahan	PENDAPATAN ASLI DAERAH (PAD)	Memperkuat Stabilitas Polhukhankam Dan Transformasi Pelayanan Publik	1. Penerapan Tata Kelola Pemerintahan yang Terintegrasi melalui e-gov dan Peningkatan Kapabilitas Aparatur	Disnaker stakeholder terkait	250 unit	8,240,000	DINAS TENAGA KERJA
2 07 01 2.09 06	Pemeliharaan Peralatan dan Mesin Lainnya	Jumlah unit peralatan dan mesin lainnya terpelihara				50 unit	24,500,000	Kab. Kebumen, Kebumen, Tamanwinangun	PENDAPATAN ASLI DAERAH (PAD)	Memperkuat Stabilitas Polhukhankam Dan Transformasi Pelayanan Publik	1. Penerapan Tata Kelola Pemerintahan yang Terintegrasi melalui e-gov dan Peningkatan Kapabilitas Aparatur	Disnaker stakeholder terkait	50 unit	35,350,000	DINAS TENAGA KERJA
2 07 01 2.09 09	Pemeliharaan/Rehabilitasi Gedung Kantor dan Bangunan Lainnya	Jumlah unit gedung kantor dan bangunan lainnya terpelihara				21 unit	50,000,000	Kab. Kebumen, Kebumen, Tamanwinangun	Dana Transfer Umum-Dana Alokasi Umum	Memperkuat Stabilitas Polhukhankam Dan Transformasi Pelayanan Publik	1. Penerapan Tata Kelola Pemerintahan yang Terintegrasi melalui e-gov dan Peningkatan Kapabilitas Aparatur	Disnaker stakeholder terkait	21 unit	66,950,000	DINAS TENAGA KERJA
2 07 03	**PROGRAM PELATIHAN KERJA DAN PRODUKTIVITAS**	Persentase Tenaga Kerja yang Dilatih Bernilai"A"	%		%	100 %	**1,675,507,000**						100 %	**1,765,106,000**	

Rancangan Akhir Rencana Kerja Pemerintah Daerah (RKPD)
Kabupaten Kebumen
Tahun 2022

Kode	Urusan/ Bidang Urusan/ Program/ Kegiatan/ Sub Kegiatan	Indikator Program/ Kegiatan/ Sub Kegiatan	Target Akhir Periode RPJMD	Realisasi Capaian RKPD Tahun 2020	Prakiraan Capaian Target RKPD Tahun 2021	Capaian Kinerja dan Kerangka Pendanaan						Kelompok Sasaran	Prakiraan Maju Rencana Tahun 2023		Perangkat Daerah Penanggung Jawab
						Target 2022	Pagu Indikatif	Lokasi	Sumber Dana	Prioritas			Target	Pagu Indikatif	
										Nasional	Daerah				
	TENAGA KERJA														
2 07 03 2.01	**Pelaksanaan Pelatihan berdasarkan Unit Kompetensi**	Jumlah paket pelatihan berdasarkan unit kompetensi	paket		paket	19 paket	**1,615,507,000**						19 paket	**1,703,306,000**	
2 07 03 2.01 01	Proses Pelaksanaan Pendidikan dan Pelatihan Keterampilan bagi Pencari Kerja berdasarkan Klaster Kompetensi	Jumlah orang pencari kerja yang mengikuti pelatihan				900 orang	1,470,507,000	Semua Kab/Kota, Semua Kecamatan, Semua Kelurahan Kab. Kebumen, Puring, Tukinggedong Kab. Kebumen, Petanahan, Karangrejo Kab. Kebumen, Petanahan, Munggu Kab. Kebumen, Buluspesantren, Banjurmukadan Kab. Kebumen, Mirit, Wergonayan Kab. Kebumen, Kutowinangun, Kaliputih Kab. Kebumen, Kebumen, Tamanwinangun Kab. Kebumen, Kebumen, Kebumen Kab. Kebumen, Kebumen, Gemeksekti Kab. Kebumen, Kebumen, Karangsari Kab. Kebumen, Sruweng, Sidoarjo Kab. Kebumen, Kuwarasan, Sidomukti Kab. Kebumen, Kuwarasan, Lemahduwur Kab. Kebumen, Kuwarasan, Madureso Kab. Kebumen, Rowokele, Wonoharjo Kab. Kebumen, Gombong, Semanding	Dana Transfer Umum-Dana Alokasi Umum	Memperkuat Ketahanan Ekonomi Untuk Pertumbuhan Yang Berkualitas dan Berkeadilan	3. Pemulihan Kapasitas Ekonomi melalui Pemberdayaan Lokal Berbasis Komoditas Unggulan 3. Pemulihan Kapasitas Ekonomi melalui Pemberdayaan Lokal Berbasis Komoditas Unggulan 3. Pemulihan Kapasitas Ekonomi melalui Pemberdayaan Lokal Berbasis Komoditas Unggulan	Pencari Kerja di Kabupaten Kebumen	900 orang	1,558,306,000	DINAS TENAGA KERJA

Rancangan Akhir Rencana Kerja Pemerintah Daerah (RKPD)
Kabupaten Kebumen
Tahun 2022

Kode	Urusan/ Bidang Urusan/ Program/ Kegiatan/ Sub Kegiatan	Indikator Program/ Kegiatan/ Sub Kegiatan	Target Akhir Periode RPJMD	Realisasi Capaian RKPD Tahun 2020	Prakiraan Capaian Target RKPD Tahun 2021	Capaian Kinerja dan Kerangka Pendanaan						Kelompok Sasaran	Prakiraan Maju Rencana Tahun 2023		Perangkat Daerah Penanggung Jawab
						Target 2022	Pagu Indikatif	Lokasi	Sumber Dana	Prioritas			Target	Pagu Indikatif	
										Nasional	Daerah				
								Kab. Kebumen, Karanganyar, Karanganyar Kab. Kebumen, Karangsambung, Wadasmalang							
2 07 03 2.01 02	Koordinasi Lintas Lembaga dan Kerja Sama dengan Sektor Swasta untuk Penyediaan Instruktur serta Sarana dan Prasarana Lembaga Pelatihan Kerja	Jumlah paket kerjasama dengan LPK dan Swasta				6 paket	145,000,000	Semua Kab/Kota, Semua Kecamatan, Semua Kelurahan	PENDAPATAN ASLI DAERAH (PAD)	Memperkuat Ketahanan Ekonomi Untuk Pertumbuhan Yang Berkualitas dan Berkeadilan	3. Pemulihan Kapasitas Ekonomi melalui Pemberdayaan Lokal Berbasis Komoditas Unggulan	Pencari Kerja di Kabupaten Kebumen	6 paket	145,000,000	DINAS TENAGA KERJA
2 07 03 2.02	**Pembinaan Lembaga Pelatihan Kerja Swasta**	Jumlah instruktur LPKS yang terbina	orang		orang	60 orang	**60,000,000**						60 orang	**61,800,000**	
2 07 03 2.02 01	Pembinaan Lembaga Pelatihan Kerja Swasta	Jumlah Instruktur LPKS yang terbina				60 orang	60,000,000	Kab. Kebumen, Semua Kecamatan, Semua Kelurahan		Memperkuat Ketahanan Ekonomi Untuk Pertumbuhan Yang Berkualitas dan Berkeadilan	3. Pemulihan Kapasitas Ekonomi melalui Pemberdayaan Lokal Berbasis Komoditas Unggulan	LPKS	60 orang	61,800,000	DINAS TENAGA KERJA
2 07 04	**PROGRAM PENEMPATAN TENAGA KERJA**	Persentase penempatan pencari kerja yang terdaftar	%		%	21,82 %	**2,970,000,000**						21,82 %	**1,804,400,000**	
2 07 04 2.01	**Pelayanan Antarkerja di Daerah Kabupaten/Kota**	Jumlah tenaga kerja terserap	orang		orang	2287 orang	**2,585,000,000**						2287 orang	**1,407,850,000**	
2 07 04 2.01 02	Pelayanan antar Kerja	jml pencari kerja yg terlayani melalui meknisme antar kerja				16140 orang	345,000,000	Kab. Kebumen, Semua Kecamatan, Semua Kelurahan	PENDAPATAN ASLI DAERAH (PAD)	Memperkuat Ketahanan Ekonomi Untuk Pertumbuhan Yang Berkualitas dan Berkeadilan	3. Pemulihan Kapasitas Ekonomi melalui Pemberdayaan Lokal Berbasis Komoditas Unggulan	Pencari Kerja	16140 orang	355,350,000	DINAS TENAGA KERJA
2 07 04 2.01 04	Penyelenggaraan Unit Layanan Disabilitas Ketenagakerjaan	Jumlah terselenggaranya kegiatan layanan disabilitas				0 kegiatan	0	Kab. Kebumen, Kebumen, Tamanwinangun	Dana Transfer Umum-Dana Alokasi Umum	Memperkuat Ketahanan Ekonomi Untuk Pertumbuhan Yang Berkualitas dan Berkeadilan	3. Pemulihan Kapasitas Ekonomi melalui Pemberdayaan Lokal Berbasis Komoditas Unggulan	Pencari Kerja	0 kegiatan	52,500,000	DINAS TENAGA KERJA
2 07 04 2.01 05	Perluasan Kesempatan Kerja	jumlah tenaga kerja terserap				1425 orang	2,240,000,000	Kab. Kebumen, Ayah, Karangduwur Kab. Kebumen, Puring, Tambakmulyo Kab. Kebumen, Puring, Sidoharjo Kab. Kebumen, Puring, Arjowinangun Kab. Kebumen, Puring, Wetonwetan Kab. Kebumen, Puring, Madurejo Kab. Kebumen, Petanahan, Jogomertan	PENDAPATAN ASLI DAERAH (PAD)	Memperkuat Ketahanan Ekonomi Untuk Pertumbuhan Yang Berkualitas dan Berkeadilan	3. Pemulihan Kapasitas Ekonomi melalui Pemberdayaan Lokal Berbasis Komoditas Unggulan	Pencari Kerja	1425 orang	1,000,000,000	DINAS TENAGA KERJA

Rancangan Akhir Rencana Kerja Pemerintah Daerah (RKPD)
Kabupaten Kebumen
Tahun 2022

Kode	Urusan/ Bidang Urusan/ Program/ Kegiatan/ Sub Kegiatan	Indikator Program/ Kegiatan/ Sub Kegiatan	Target Akhir Periode RPJMD	Realisasi Capaian RKPD Tahun 2020	Prakiraan Capaian Target RKPD Tahun 2021	Capaian Kinerja dan Kerangka Pendanaan						Kelompok Sasaran	Prakiraan Maju Rencana Tahun 2023		Perangkat Daerah Penanggung Jawab
						Target 2022	Pagu Indikatif	Lokasi	Sumber Dana	Prioritas			Target	Pagu Indikatif	
										Nasional	Daerah				
								Kab. Kebumen, Kebumen, Jatisari Kab. Kebumen, Kebumen, Roworejo Kab. Kebumen, Sruweng, Donosari Kab. Kebumen, Sruweng, Pandansari Kab. Kebumen, Adimulyo, Tepakyang Kab. Kebumen, Adimulyo, Wajasari Kab. Kebumen, Karanganyar, Jatiluhur Kab. Kebumen, Karanganyar, Plarangan Kab. Kebumen, Sadang, Cangkring Kab. Kebumen, Sadang, Kedunggong					
2 07 04 2.04	**Pelindungan PMI (Pra dan Purna Penempatan) di Daerah Kabupaten/Kota**	Jumlah CPMI/PMI yang terlindungi	orang		orang	2130 orang	**385,000,000**						2130 orang	**396,550,000**	
2 07 04 2.04 01	Peningkatan Pelindungan dan Kompetensi Calon Pekerja Migran Indonesia (PMI)/Pekerja Migran Indonesia (PMI)	Jml Calon Pekerja Migran Indonesia (PMI)/Pekerja Migran Indonesia (PMI) yang dilindungi				255 orang	100,000,000	Kab. Kebumen, Kebumen, Tamanwinangun	Dana Transfer Umum-Dana Alokasi Umum	Memperkuat Ketahanan Ekonomi Untuk Pertumbuhan Yang Berkualitas dan Berkeadilan	3. Pemulihan Kapasitas Ekonomi melalui Pemberdayaan Lokal Berbasis Komoditas Unggulan	PMI, Stakeholder terkait	255 orang	103,000,000	DINAS TENAGA KERJA
2 07 04 2.04 02	Penyediaan Layanan Terpadu pada Calon Pekerja Migran	jumlah calon pekerja migran terlayan				1800 orang	125,000,000	Kab. Kebumen, Semua Kecamatan, Semua Kelurahan	PENDAPATAN ASLI DAERAH (PAD)	Memperkuat Ketahanan Ekonomi Untuk Pertumbuhan Yang Berkualitas dan Berkeadilan	3. Pemulihan Kapasitas Ekonomi melalui Pemberdayaan Lokal Berbasis Komoditas Unggulan	PMI, Stakeholder terkait	1800 orang	128,750,000	DINAS TENAGA KERJA
2 07 04 2.04 03	Pemberdayaan Pekerja Migran Indonesia Purna Penempatan	Jumlah Pekerja Migran Indonesia purna penempatan yang diberdayakan				75 orang	160,000,000	Kab. Kebumen, Kebumen, Tamanwinangun	PENDAPATAN ASLI DAERAH (PAD)	Memperkuat Ketahanan Ekonomi Untuk Pertumbuhan Yang Berkualitas dan Berkeadilan	3. Pemulihan Kapasitas Ekonomi melalui Pemberdayaan Lokal Berbasis Komoditas Unggulan	PMI, Stakeholder terkait	75 orang	164,800,000	DINAS TENAGA KERJA
2 07 05	**PROGRAM HUBUNGAN INDUSTRIAL**	Persentase kasus yg diselesaikan dengan Perjanjian Bersama	%		%	100 %	**139,731,000**						100 %	**144,052,000**	
2 07 05 2.02	**Pencegahan dan Penyelesaian Perselisihan Hubungan Industrial, Mogok Kerja dan**	Jumlah Perselihan yang terselesaikan	kasus		kasus	7 kasus	**139,731,000**						7 kasus	**144,052,000**	

Rancangan Akhir Rencana Kerja Pemerintah Daerah (RKPD)
Kabupaten Kebumen
Tahun 2022

Kode	Urusan/ Bidang Urusan/ Program/ Kegiatan/ Sub Kegiatan	Indikator Program/ Kegiatan/ Sub Kegiatan	Target Akhir Periode RPJMD	Realisasi Capaian RKPD Tahun 2020	Prakiraan Capaian Target RKPD Tahun 2021	Capaian Kinerja dan Kerangka Pendanaan						Kelompok Sasaran	Prakiraan Maju Rencana Tahun 2023		Perangkat Daerah Penanggung Jawab
						Target 2022	Pagu Indikatif	Lokasi	Sumber Dana	Prioritas			Target	Pagu Indikatif	
										Nasional	Daerah				
	Penutupan Perusahaan di Daerah Kabupaten/Kota														
2 07 05 2.02 01	Pencegahan Perselisihan Hubungan Industrial, Mogok Kerja, dan Penutupan Perusahaan yang Berakibat/Berdampak pada Kepentingan di 1 (satu) Daerah Kabupaten/Kota	Jumlah kegiatan pencegahan perselisihan hubungan industria;				6 kegiatan	139,731,000	Kab. Kebumen, Semua Kecamatan, Semua Kelurahan	Dana Transfer Umum-Dana Alokasi Umum	Memperkuat Ketahanan Ekonomi Untuk Pertumbuhan Yang Berkualitas dan Berkeadilan	3. Pemulihan Kapasitas Ekonomi melalui Pemberdayaan Lokal Berbasis Komoditas Unggulan	Stakeholder terkait	6 kegiatan	144,052,000	DINAS TENAGA KERJA
3	**URUSAN PEMERINTAHAN PILIHAN**														
3 29	**URUSAN PEMERINTAHAN BIDANG ENERGI DAN SUMBER DAYA MINERAL**						**30,000,000**							**15,000,000**	
3 29 05	**PROGRAM PENGELOLAAN ENERGI BARU TERBARUKAN**	Persentase Pengelolaan Energi Baru Terbarukan	%		%	100 %	**30,000,000**						100 %	**15,000,000**	
3 29 05 2.01	**Penatausahaan Izin Pemanfaatan Langsung Panas Bumi dalam Daerah Kabupaten/Kota**	Jumlah Dokumen pngendalian dan pengawasan pelaksanaan perizinan pemanfaatan	dokumen		dokumen	2 dokumen	**30,000,000**						2 dokumen	**15,000,000**	
3 29 05 2.01 03	Pengendalian dan Pengawasan Pelaksanaan Perizinan Pemanfaatan Langsung Panas Bumi dalam Daerah Kabupaten/Kota	Jumlah kegiatan pengendalian dan pengawasan pelaksanaan perizinan pemanfaatan langsung panas bumi dalam daerah kabupaten / kota				2 dokumen	30,000,000	Semua Kab/Kota, Semua Kecamatan, Semua Kelurahan	Dana Transfer Umum-Dana Alokasi Umum	Memperkuat Ketahanan Ekonomi Untuk Pertumbuhan Yang Berkualitas dan Berkeadilan	3. Pemulihan Kapasitas Ekonomi melalui Pemberdayaan Lokal Berbasis Komoditas Unggulan	Stakeholder terkait	2 dokumen	15,000,000	DINAS TENAGA KERJA
3 32	**URUSAN PEMERINTAHAN BIDANG TRANSMIGRASI**						**250,000,000**							**260,000,000**	
3 32 03	**PROGRAM PEMBANGUNAN KAWASAN TRANSMIGRASI**	Persentase Transmigran yang di tempatkan	%		%	20 %	**250,000,000**						20 %	**260,000,000**	
3 32 03 2.01	**Penataan Persebaran Penduduk yang Berasal dari 1 (satu) Daerah Kabupaten/Kota**	Jumlah KK Transmigrasi yang ditempatkan	KK		KK	10 KK	**250,000,000**						10 KK	**260,000,000**	
3 32 03 2.01 04	Pemindahan dan Penempatan Transmigran yang berasal dari 1 (satu) Daerah Kabupaten/Kota	Jumlah KK transmigrasi ditempatkan				10 kk	250,000,000	Kab. Kebumen, Semua Kecamatan, Semua Kelurahan	Dana Transfer Umum-Dana Alokasi Umum	Mengembangkan Wilayah Untuk Mengurangi Kesenjangan Dan Menjamin Pemerataan	3. Pemulihan Kapasitas Ekonomi melalui Pemberdayaan Lokal Berbasis Komoditas Unggulan	Calon Transmigran	10 kk	260,000,000	DINAS TENAGA KERJA
					TOTAL		**11,002,791,000**							**10,533,247,000**	

Rancangan Akhir Rencana Kerja Pemerintah Daerah (RKPD)
Kabupaten Kebumen
Tahun 2022

Kode					Urusan/ Bidang Urusan/ Program/ Kegiatan/ Sub Kegiatan	Indikator Program/ Kegiatan/ Sub Kegiatan	Target Akhir Periode RPJMD	Realisasi Capaian RKPD Tahun 2020	Prakiraan Capaian Target RKPD Tahun 2021	Capaian Kinerja dan Kerangka Pendanaan						Kelompok Sasaran	Prakiraan Maju Rencana Tahun 2023		Perangkat Daerah Penanggung Jawab
										Target 2022	Pagu Indikatif	Lokasi	Sumber Dana	Prioritas			Target	Pagu Indikatif	
														Nasional	Daerah				
4					**UNSUR PENDUKUNG URUSAN PEMERINTAHAN**														
4	**01**				**SEKRETARIAT DAERAH**						**37,651,439,000**							**39,999,957,870**	
4	**01**	**01**			**PROGRAM PENUNJANG URUSAN PEMERINTAHAN DAERAH KABUPATEN/KOTA**	Nilai IKM Setda	nilai		nilai	83 nilai	**23,889,294,000**						83 nilai	**23,723,743,870**	
4	**01**	**01**	2.02		**Administrasi Keuangan Perangkat Daerah**	Jumlah bulan administrasi keuangan perangkat daerah	Bulan		Bulan	12 Bulan	**16,975,715,000**						12 Bulan	**17,250,515,000**	
4	01	01	2.02	01	Penyediaan Gaji dan Tunjangan ASN	Jumlah ASN yang mendapatkan gaji dan tunjangan				159 orang	16,815,715,000	Kab. Kebumen, Kebumen, Kebumen	Dana Transfer Umum - Dana Alokasi Umum	Memperkuat Stabilitas Polhukhankam Dan Transformasi Pelayanan Publik	1. Penerapan Tata Kelola Pemerintahan yang Terintegrasi melalui e-gov dan Peningkatan Kapabilitas Aparatur	Sekretariat Daerah	159 orang	17,085,715,000	SEKRETARIAT DAERAH
4	01	01	2.02	03	Pelaksanaan Penatausahaan dan Pengujian/Verifikasi Keuangan SKPD	Jumlah dokumen penatausahaan dan pengujian/verifikasi keuangan SKPD yang tersusun				4 dok	160,000,000	Kab. Kebumen, Kebumen, Kebumen	Dana Transfer Umum-Dana Alokasi Umum	Memperkuat Stabilitas Polhukhankam Dan Transformasi Pelayanan Publik	1. Penerapan Tata Kelola Pemerintahan yang Terintegrasi melalui e-gov dan Peningkatan Kapabilitas Aparatur	Sekretariat Daerah	4 dok	164,800,000	SEKRETARIAT DAERAH
4	**01**	**01**	2.05		**Administrasi Kepegawaian Perangkat Daerah**	Jumlah bulan penyediaan administrasi kepegawaian perangkat daerah	Bulan		Bulan	12 Bulan	**210,000,000**						12 Bulan	**210,300,000**	
4	01	01	2.05	03	Pendataan dan Pengolahan Administrasi Kepegawaian	Jumlah fasilitasi kepegawaian				2 kegiatan	210,000,000	Kab. Kebumen, Kebumen, Kebumen	Dana Transfer Umum-Dana Alokasi Umum	Memperkuat Stabilitas Polhukhankam Dan Transformasi Pelayanan Publik	1. Penerapan Tata Kelola Pemerintahan yang Terintegrasi melalui e-gov dan Peningkatan Kapabilitas Aparatur	Sekretariat Daerah	2 kegiatan	210,300,000	SEKRETARIAT DAERAH
4	**01**	**01**	2.06		**Administrasi Umum Perangkat Daerah**	Jumlah bulan penyediaan Administrasi Umum Perangkat Daerah	bulan		bulan	12 bulan	**785,000,000**						12 bulan	**807,800,000**	
4	01	01	2.06	01	Penyediaan Komponen Instalasi Listrik/Penerangan Bangunan Kantor	Jumlah jenis penyediaan komponen instalasi listrik/penerangan bangunan kantor				4 jenis	70,000,000	Kab. Kebumen, Kebumen, Kebumen	Dana Transfer Umum-Dana Alokasi Umum	Memperkuat Stabilitas Polhukhankam Dan Transformasi Pelayanan Publik	1. Penerapan Tata Kelola Pemerintahan yang Terintegrasi melalui e-gov dan Peningkatan Kapabilitas Aparatur	Sekretariat Daerah	4 jenis	72,100,000	SEKRETARIAT DAERAH
4	01	01	2.06	04	Penyediaan Bahan Logistik Kantor	Jumlah bulan penyediaan bahan logistik kantor				12 bulan	325,000,000	Kab. Kebumen, Kebumen, Kebumen	Dana Transfer Umum-Dana Alokasi Umum	Memperkuat Stabilitas Polhukhankam Dan Transformasi Pelayanan Publik	1. Penerapan Tata Kelola Pemerintahan yang Terintegrasi melalui e-gov dan Peningkatan Kapabilitas Aparatur	Sekretariat Daerah	12 bulan	334,000,000	SEKRETARIAT DAERAH
4	01	01	2.06	05	Penyediaan Barang Cetakan dan Penggandaan	Jumlah bulan penyediaan barang cetakan dan penggandaan				12 bulan	45,000,000	Kab. Kebumen, Kebumen, Kebumen	Dana Transfer Umum-Dana Alokasi Umum	Memperkuat Stabilitas Polhukhankam Dan Transformasi Pelayanan Publik	1. Penerapan Tata Kelola Pemerintahan yang Terintegrasi melalui e-gov dan Peningkatan Kapabilitas Aparatur	Sekretariat Daerah	12 bulan	46,350,000	SEKRETARIAT DAERAH
4	01	01	2.06	06	Penyediaan Bahan Bacaan dan Peraturan Perundang-undangan	Jumlah dokumen bahan bacaan dan peraturan perundang-undangan				2 jenis	15,000,000	Kab. Kebumen, Kebumen, Kebumen	Dana Transfer Umum-Dana Alokasi Umum	Memperkuat Stabilitas Polhukhankam Dan Transformasi Pelayanan Publik	1. Penerapan Tata Kelola Pemerintahan yang Terintegrasi melalui e-gov dan Peningkatan Kapabilitas Aparatur	Sekretariat Daerah	2 jenis	15,450,000	SEKRETARIAT DAERAH

Rancangan Akhir Rencana Kerja Pemerintah Daerah (RKPD)
Kabupaten Kebumen
Tahun 2022

Kode	Urusan/ Bidang Urusan/ Program/ Kegiatan/ Sub Kegiatan	Indikator Program/ Kegiatan/ Sub Kegiatan	Target Akhir Periode RPJMD	Realisasi Capaian RKPD Tahun 2020	Prakiraan Capaian Target RKPD Tahun 2021	Capaian Kinerja dan Kerangka Pendanaan						Kelompok Sasaran	Prakiraan Maju Rencana Tahun 2023		Perangkat Daerah Penanggung Jawab
						Target 2022	Pagu Indikatif	Lokasi	Sumber Dana	Prioritas			Target	Pagu Indikatif	
										Nasional	Daerah				
4 01 01 2.06 07	Penyediaan Bahan/Material	Jumlah bulan penyediaan bahan/material				12 bulan	30,000,000	Kab. Kebumen, Kebumen, Kebumen	Dana Transfer Umum-Dana Alokasi Umum	Memperkuat Stabilitas Polhukhankam Dan Transformasi Pelayanan Publik	1. Penerapan Tata Kelola Pemerintahan yang Terintegrasi melalui e-gov dan Peningkatan Kapabilitas Aparatur	Sekretariat Daerah	12 bulan	30,900,000	SEKRETARIAT DAERAH
4 01 01 2.06 09	Penyelenggaraan Rapat Koordinasi dan Konsultasi SKPD	Jumlah rapat koordinasi dan konsultasi SKPD yang diselenggarakan				200 orang/kali	300,000,000	Kab. Kebumen, Kebumen, Kebumen	Dana Transfer Umum-Dana Alokasi Umum	Memperkuat Stabilitas Polhukhankam Dan Transformasi Pelayanan Publik	1. Penerapan Tata Kelola Pemerintahan yang Terintegrasi melalui e-gov dan Peningkatan Kapabilitas Aparatur	Sekretariat Daerah	200 orang/kali	309,000,000	SEKRETARIAT DAERAH
4 01 01 2.07	**Pengadaan Barang Milik Daerah Penunjang Urusan Pemerintah Daerah**	Jumlah unit Pengadaan Barang Milik Daerah Penunjang Urusan Pemerintah Daerah	unit		unit	0 unit	**0**						0 unit	**270,250,000**	
4 01 01 2.07 05	Pengadaan Mebel	Jumlah unit mebel				5 unit	0		Dana Transfer Umum-Dana Alokasi Umum	Memperkuat Stabilitas Polhukhankam Dan Transformasi Pelayanan Publik	1. Penerapan Tata Kelola Pemerintahan yang Terintegrasi melalui e-gov dan Peningkatan Kapabilitas Aparatur	Sekretariat Daerah	5 unit	38,500,000	SEKRETARIAT DAERAH
4 01 01 2.07 06	Pengadaan Peralatan dan Mesin Lainnya	Jumlah unit pengadaan peralatan dan mesin lainnya				30 unit	0	Kab. Kebumen, Kebumen, Kebumen	Dana Transfer Umum-Dana Alokasi Umum	Memperkuat Stabilitas Polhukhankam Dan Transformasi Pelayanan Publik	1. Penerapan Tata Kelola Pemerintahan yang Terintegrasi melalui e-gov dan Peningkatan Kapabilitas Aparatur	Sekretariat Daerah	30 unit	154,500,000	SEKRETARIAT DAERAH
4 01 01 2.07 10	Pengadaan Sarana dan Prasarana Gedung Kantor atau Bangunan Lainnya	Jumlah unit pengadaan sarana dan prasarana Gedung Kantor atau bangunan lainnya				25 unit	0	Kab. Kebumen, Kebumen, Kebumen	Dana Transfer Umum-Dana Alokasi Umum	Memperkuat Stabilitas Polhukhankam Dan Transformasi Pelayanan Publik	1. Penerapan Tata Kelola Pemerintahan yang Terintegrasi melalui e-gov dan Peningkatan Kapabilitas Aparatur	Sekretariat Daerah	25 unit	77,250,000	SEKRETARIAT DAERAH
4 01 01 2.08	**Penyediaan Jasa Penunjang Urusan Pemerintahan Daerah**	Jumlah bulan penyediaan jasa penunjang urusan pemerintahan daerah	bulan		bulan	12 bulan	**1,243,807,000**						12 bulan	**1,281,122,000**	
4 01 01 2.08 01	Penyediaan Jasa Surat Menyurat	Jumlah bulan penyediaan jasa surat menyurat				12 bulan	7,591,000	Kab. Kebumen, Kebumen, Kebumen	Dana Transfer Umum-Dana Alokasi Umum	Memperkuat Stabilitas Polhukhankam Dan Transformasi Pelayanan Publik	1. Penerapan Tata Kelola Pemerintahan yang Terintegrasi melalui e-gov dan Peningkatan Kapabilitas Aparatur	Sekretariat Daerah	12 bulan	7,819,000	SEKRETARIAT DAERAH
4 01 01 2.08 02	Penyediaan Jasa Komunikasi, Sumber Daya Air dan Listrik	Jumlah bulan penyediaan jasa komunikasi,sumber daya air dan listrik				12 bulan	700,000,000	Kab. Kebumen, Kebumen, Kebumen	Dana Transfer Umum-Dana Alokasi Umum	Memperkuat Stabilitas Polhukhankam Dan Transformasi Pelayanan Publik	1. Penerapan Tata Kelola Pemerintahan yang Terintegrasi melalui e-gov dan Peningkatan Kapabilitas Aparatur	Sekretariat Daerah	12 bulan	721,000,000	SEKRETARIAT DAERAH
4 01 01 2.08 03	Penyediaan Jasa Peralatan dan Perlengkapan Kantor	Jumlah bulan penyediaan jasa peralatan dan perlengkapan kantor				12 bulan	46,216,000	Kab. Kebumen, Kebumen, Kebumen	Dana Transfer Umum-Dana Alokasi Umum	Memperkuat Stabilitas Polhukhankam Dan Transformasi Pelayanan Publik	1. Penerapan Tata Kelola Pemerintahan yang Terintegrasi melalui e-gov dan Peningkatan Kapabilitas Aparatur	Sekretariat Daerah	12 bulan	47,603,000	SEKRETARIAT DAERAH
4 01 01 2.08 04	Penyediaan Jasa Pelayanan Umum Kantor	Jumlah bulan penyediaan jasa pelayanan umum kantor				12 bulan	490,000,000	Kab. Kebumen, Kebumen, Kebumen	Dana Transfer Umum-Dana Alokasi Umum	Memperkuat Stabilitas Polhukhankam Dan Transformasi Pelayanan Publik	1. Penerapan Tata Kelola Pemerintahan yang Terintegrasi melalui e-gov dan Peningkatan	Sekretariat Daerah	12 bulan	504,700,000	SEKRETARIAT DAERAH

Rancangan Akhir Rencana Kerja Pemerintah Daerah (RKPD)
Kabupaten Kebumen
Tahun 2022

Kode	Urusan/ Bidang Urusan/ Program/ Kegiatan/ Sub Kegiatan	Indikator Program/ Kegiatan/ Sub Kegiatan	Target Akhir Periode RPJMD	Realisasi Capaian RKPD Tahun 2020	Prakiraan Capaian Target RKPD Tahun 2021	Capaian Kinerja dan Kerangka Pendanaan						Kelompok Sasaran	Prakiraan Maju Rencana Tahun 2023		Perangkat Daerah Penanggung Jawab
						Target 2022	Pagu Indikatif	Lokasi	Sumber Dana	Prioritas			Target	Pagu Indikatif	
										Nasional	Daerah				
											Kapabilitas Aparatur				
4 01 01 2.09	**Pemeliharaan Barang Milik Daerah Penunjang Urusan Pemerintahan Daerah**	Jumlah unit pemeliharaan barang milik daerah penunjang urusan pemerintahan daerah	unit		unit	127 unit	**1,795,000,000**						127 unit	**1,163,900,000**	
4 01 01 2.09 02	Penyediaan Jasa Pemeliharaan, Biaya Pemeliharaan, Pajak, dan Perizinan Kendaraan Dinas Operasional atau Lapangan	Jumlah unit kendaraan dinas operasional atau lapangan yang terpelihara				109 unit	325,000,000	Kab. Kebumen, Kebumen, Kebumen	Dana Transfer Umum-Dana Alokasi Umum	Memperkuat Stabilitas Polhukhankam Dan Transformasi Pelayanan Publik	1. Penerapan Tata Kelola Pemerintahan yang Terintegrasi melalui e-gov dan Peningkatan Kapabilitas Aparatur	Sekretariat Daerah	109 unit	334,750,000	SEKRETARIAT DAERAH
4 01 01 2.09 05	Pemeliharaan Mebel	Jumlah unit mebel terpelihara				4 unit	15,000,000	Kab. Kebumen, Kebumen, Kebumen		Memperkuat Stabilitas Polhukhankam Dan Transformasi Pelayanan Publik	1. Penerapan Tata Kelola Pemerintahan yang Terintegrasi melalui e-gov dan Peningkatan Kapabilitas Aparatur	Sekretariat Daerah	4 unit	30,900,000	SEKRETARIAT DAERAH
4 01 01 2.09 06	Pemeliharaan Peralatan dan Mesin Lainnya	Jumlah unit peraatan dan mesin lainnya terpelihara				15 unit	30,000,000	Kab. Kebumen, Kebumen, Kebumen	Dana Transfer Umum-Dana Alokasi Umum	Memperkuat Stabilitas Polhukhankam Dan Transformasi Pelayanan Publik	1. Penerapan Tata Kelola Pemerintahan yang Terintegrasi melalui e-gov dan Peningkatan Kapabilitas Aparatur	Sekretariat Daerah	15 unit	30,900,000	SEKRETARIAT DAERAH
4 01 01 2.09 09	Pemeliharaan/Rehabilitasi Gedung Kantor dan Bangunan Lainnya	Jumlah unit gedung kantor dan bangunan lainnya terpelihara				8 unit	1,425,000,000	Kab. Kebumen, Kebumen, Kebumen	Dana Transfer Umum-Dana Alokasi Umum	Memperkuat Stabilitas Polhukhankam Dan Transformasi Pelayanan Publik	1. Penerapan Tata Kelola Pemerintahan yang Terintegrasi melalui e-gov dan Peningkatan Kapabilitas Aparatur	Sekretariat Daerah	8 unit	767,350,000	SEKRETARIAT DAERAH
4 01 01 2.11	**Administrasi Keuangan dan Operasional Kepala Daerah dan Wakil Kepala Daerah**	Jumlah bulan penyediaan Administrasi Keuangan dan Operasional Kepala Daerah dan Wakil Kepala Daerah	Bulan		Bulan	12 Bulan	**939,847,000**						12 Bulan	**983,783,000**	
4 01 01 2.11 01	Penyediaan Gaji dan Tunjangan Kepala Daerah dan Wakil Kepala Daerah	Jumlah KDH/WKDH yang mendapatkan gaji dan tunjangan				2 orang	193,847,000	Kab. Kebumen, Kebumen, Kebumen	Dana Transfer Umum-Dana Alokasi Umum	Memperkuat Stabilitas Polhukhankam Dan Transformasi Pelayanan Publik	1. Penerapan Tata Kelola Pemerintahan yang Terintegrasi melalui e-gov dan Peningkatan Kapabilitas Aparatur	Sekretariat Daerah	2 orang	199,663,000	SEKRETARIAT DAERAH
4 01 01 2.11 02	Penyediaan Pakaian Dinas dan Atribut Kelengkapan Kepala Daerah dan Wakil Kepala Daerah	Jumlah paket pengadaan pakaian dinas Bupati dan Wakil Bupati beserta kelengkapannya				2 paket	142,000,000	Kab. Kebumen, Semua Kecamatan, Semua Kelurahan	Dana Transfer Umum-Dana Alokasi Umum	Memperkuat Stabilitas Polhukhankam Dan Transformasi Pelayanan Publik	1. Penerapan Tata Kelola Pemerintahan yang Terintegrasi melalui e-gov dan Peningkatan Kapabilitas Aparatur	Sekretariat Daerah	2 paket	145,000,000	SEKRETARIAT DAERAH
4 01 01 2.11 03	Pelaksanaan Medical Check Up Kepala Daerah dan Wakil Kepala Daerah	Jumlah KDH/WKDH dan keluarga yang melaksanakan medical chekup				8 orang	4,000,000	Kab. Kebumen, Kebumen, Kebumen	Dana Transfer Umum-Dana Alokasi Umum	Memperkuat Stabilitas Polhukhankam Dan Transformasi Pelayanan Publik	1. Penerapan Tata Kelola Pemerintahan yang Terintegrasi melalui e-gov dan Peningkatan Kapabilitas Aparatur	Sekretariat Daerah	8 orang	4,120,000	SEKRETARIAT DAERAH
4 01 01 2.11 04	Penyediaan Dana Penunjang Operasional Kepala Daerah dan Wakil Kepala Daerah	Jumlah bulan penyediaan dana penunjang operasional KDH/WKDH				12 bulan	600,000,000	Kab. Kebumen, Semua Kecamatan, Semua Kelurahan	Dana Transfer Umum-Dana Alokasi Umum	Memperkuat Stabilitas Polhukhankam Dan Transformasi Pelayanan Publik	1. Penerapan Tata Kelola Pemerintahan yang Terintegrasi melalui e-gov dan Peningkatan Kapabilitas Aparatur	Sekretariat Daerah	12 bulan	635,000,000	SEKRETARIAT DAERAH
4 01 01 2.12	**Fasilitasi Kerumahtanggaan Sekretariat Daerah**	Jumlah bulan penyediaan Fasilitasi Kerumahtanggaan Sekretariat Daerah	bulan		bulan	12 bulan	**580,000,000**						12 bulan	**597,401,000**	

Rancangan Akhir Rencana Kerja Pemerintah Daerah (RKPD)
Kabupaten Kebumen
Tahun 2022

Kode	Urusan/ Bidang Urusan/ Program/ Kegiatan/ Sub Kegiatan	Indikator Program/ Kegiatan/ Sub Kegiatan	Target Akhir Periode RPJMD	Realisasi Capaian RKPD Tahun 2020	Prakiraan Capaian Target RKPD Tahun 2021	Capaian Kinerja dan Kerangka Pendanaan						Kelompok Sasaran	Prakiraan Maju Rencana Tahun 2023		Perangkat Daerah Penanggung Jawab
						Target 2022	Pagu Indikatif	Lokasi	Sumber Dana	Prioritas			Target	Pagu Indikatif	
										Nasional	Daerah				
4 01 01 2.12 01	Penyediaan Kebutuhan Rumah Tangga Kepala Daerah	Jumlah bulan penyediaan kebutuhan rumah tangga Kepala Daerah				12 bulan	383,373,000	Kab. Kebumen, Semua Kecamatan, Semua Kelurahan	Dana Transfer Umum-Dana Alokasi Umum	Memperkuat Stabilitas Polhukhankam Dan Transformasi Pelayanan Publik	1. Penerapan Tata Kelola Pemerintahan yang Terintegrasi melalui e-gov dan Peningkatan Kapabilitas Aparatur	Sekretariat Daerah	12 bulan	394,875,000	SEKRETARIAT DAERAH
4 01 01 2.12 02	Penyediaan Kebutuhan Rumah Tangga Wakil Kepala Daerah	Jumlah bulan penyediaan kebutuhan rumah tangga Wakil Kepala Daerah				12 bulan	196,627,000	Kab. Kebumen, Semua Kecamatan, Semua Kelurahan	Dana Transfer Umum - Dana Alokasi Umum	Memperkuat Stabilitas Polhukhankam Dan Transformasi Pelayanan Publik	1. Penerapan Tata Kelola Pemerintahan yang Terintegrasi melalui e-gov dan Peningkatan Kapabilitas Aparatur	Sekretariat Daerah	12 bulan	202,526,000	SEKRETARIAT DAERAH
4 01 01 2.13	**Penataan Organisasi**	Jumlah dokumen kegiatan Penataan Organisasi	Dokumen		Dokumen	4 Dokumen	**795,000,000**						4 Dokumen	**576,800,000**	
4 01 01 2.13 01	Pengelolaan Kelembagaan dan Analisis Jabatan	Jumlah dokumen kelembagaan dan analisis jabatan				2 Dokumen	202,000,000	Kab. Kebumen, Semua Kecamatan, Semua Kelurahan	Dana Transfer Umum-Dana Alokasi Umum	Memperkuat Stabilitas Polhukhankam Dan Transformasi Pelayanan Publik	1. Penerapan Tata Kelola Pemerintahan yang Terintegrasi melalui e-gov dan Peningkatan Kapabilitas Aparatur	Perangkat Daerah	2 Dokumen	208,060,000	SEKRETARIAT DAERAH
4 01 01 2.13 02	Fasilitasi Pelayanan Publik dan Tata Laksana	Jumlah laporan fasilitasi pelayanan publik dan tata laksana				2 Dokumen	437,000,000	Kab. Kebumen, Semua Kecamatan, Semua Kelurahan	Dana Transfer Umum-Dana Alokasi Umum	Memperkuat Stabilitas Polhukhankam Dan Transformasi Pelayanan Publik	1. Penerapan Tata Kelola Pemerintahan yang Terintegrasi melalui e-gov dan Peningkatan Kapabilitas Aparatur	Perangkat Daerah	2 Dokumen	208,060,000	SEKRETARIAT DAERAH
4 01 01 2.13 03	Peningkatan Kinerja dan Reformasi Birokrasi	Jumlah laporan Monitoring dan evaluasi implementasi Reformasi Birokrasi				1 Dokumen	156,000,000	Kab. Kebumen, Semua Kecamatan, Semua Kelurahan	Dana Transfer Umum-Dana Alokasi Umum	Memperkuat Stabilitas Polhukhankam Dan Transformasi Pelayanan Publik	1. Penerapan Tata Kelola Pemerintahan yang Terintegrasi melalui e-gov dan Peningkatan Kapabilitas Aparatur	Perangkat Daerah	1 Dokumen	160,680,000	SEKRETARIAT DAERAH
4 01 01 2.14	**Pelaksanaan Protokol dan Komunikasi Pimpinan**	Jumlah layanan Fasilitasi Protokol dan Komunikasi Pimpinan	layanan		layanan	8 layanan	**564,925,000**						8 layanan	**581,872,870**	
4 01 01 2.14 01	Fasilitasi Keprotokolan	Jumlah Layanan kegiatan keprotokolan Bupati dan Wakil Bupati Kebumen				3 layanan	187,097,000	Kab. Kebumen, Semua Kecamatan, Semua Kelurahan	Dana Transfer Umum-Dana Alokasi Umum	Memperkuat Stabilitas Polhukhankam Dan Transformasi Pelayanan Publik	1. Penerapan Tata Kelola Pemerintahan yang Terintegrasi melalui e-gov dan Peningkatan Kapabilitas Aparatur	Pelayanan kepada KDH/ WKDH	3 layanan	192,710,000	SEKRETARIAT DAERAH
4 01 01 2.14 02	Fasilitasi Komunikasi Pimpinan	Jumlah publikasi Kegiatan Bupati dan Wakil				3 layanan	144,499,000	Kab. Kebumen, Semua Kecamatan, Semua Kelurahan	Dana Transfer Umum-Dana Alokasi Umum	Memperkuat Stabilitas Polhukhankam Dan Transformasi Pelayanan Publik	1. Penerapan Tata Kelola Pemerintahan yang Terintegrasi melalui e-gov dan Peningkatan Kapabilitas Aparatur	Pelayanan kepada KDH/ WKDH	3 layanan	148,834,000	SEKRETARIAT DAERAH
4 01 01 2.14 03	Pendokumentasian Tugas Pimpinan	Jumlah Dokumentasi Kegiatan Bupati dan wakil Bupati Kebumen				3 layanan	233,329,000	Kab. Kebumen, Semua Kecamatan, Semua Kelurahan	Dana Transfer Umum-Dana Alokasi Umum	Memperkuat Stabilitas Polhukhankam Dan Transformasi Pelayanan Publik	1. Penerapan Tata Kelola Pemerintahan yang Terintegrasi melalui e-gov dan Peningkatan Kapabilitas Aparatur	Pelayanan kepada KDH/ WKDH	3 layanan	240,328,870	SEKRETARIAT DAERAH
4 01 02	**PROGRAM PEMERINTAHAN DAN KESEJAHTERAAN RAKYAT**	Nilai Evaluasi Kinerja Penyelenggaraan Pemerintah Daerah	nilai		nilai	2,61 nilai	**10,795,591,000**						2,61 nilai	**12,701,271,000**	
4 01 02 2.01	**Administrasi Tata Pemerintahan**	Jumlah kegiatan Administrasi Tata Pemerintahan	Kegiatan		Kegiatan	3 Kegiatan	**522,400,000**						3 Kegiatan	**538,072,000**	

Rancangan Akhir Rencana Kerja Pemerintah Daerah (RKPD)
Kabupaten Kebumen
Tahun 2022

Kode	Urusan/ Bidang Urusan/ Program/ Kegiatan/ Sub Kegiatan	Indikator Program/ Kegiatan/ Sub Kegiatan	Target Akhir Periode RPJMD	Realisasi Capaian RKPD Tahun 2020	Prakiraan Capaian Target RKPD Tahun 2021	Capaian Kinerja dan Kerangka Pendanaan						Kelompok Sasaran	Prakiraan Maju Rencana Tahun 2023		Perangkat Daerah Penanggung Jawab
						Target 2022	Pagu Indikatif	Lokasi	Sumber Dana	Prioritas			Target	Pagu Indikatif	
										Nasional	Daerah				
4 01 02 2.01 01	Penataan Administrasi Pemerintahan	Jumlah dokumen penataan administrasi pemerintahan				1 Dokumen	166,400,000	Kab. Kebumen, Semua Kecamatan, Semua Kelurahan	Dana Transfer Umum-Dana Alokasi Umum	Memperkuat Stabilitas Polhukhankam Dan Transformasi Pelayanan Publik	1. Penerapan Tata Kelola Pemerintahan yang Terintegrasi melalui e-gov dan Peningkatan Kapabilitas Aparatur	Administrasi Tata Pemerintahan	1 Dokumen	171,392,000	SEKRETARIAT DAERAH
4 01 02 2.01 02	Pengelolaan Administrasi Kewilayahan	Jumlah dokumen pengelolaan administrasi kewilayahan				2 kali	127,000,000	Kab. Kebumen, Semua Kecamatan, Semua Kelurahan	Dana Transfer Umum-Dana Alokasi Umum	Memperkuat Stabilitas Polhukhankam Dan Transformasi Pelayanan Publik	1. Penerapan Tata Kelola Pemerintahan yang Terintegrasi melalui e-gov dan Peningkatan Kapabilitas Aparatur	Administrasi Tata Pemerintahan	2 kali	130,810,000	SEKRETARIAT DAERAH
4 01 02 2.01 03	Fasilitasi Pelaksanaan Otonomi Daerah	Jumlah dokumen laporan Pelaksanaan Otonomi Daerah				2 dokumen	229,000,000	Kab. Kebumen, Semua Kecamatan, Semua Kelurahan	Dana Transfer Umum-Dana Alokasi Umum	Memperkuat Stabilitas Polhukhankam Dan Transformasi Pelayanan Publik	1. Penerapan Tata Kelola Pemerintahan yang Terintegrasi melalui e-gov dan Peningkatan Kapabilitas Aparatur	Administrasi Tata Pemerintahan	2 dokumen	235,870,000	SEKRETARIAT DAERAH
4 01 02 2.02	**Pelaksanaan Kebijakan Kesejahteraan Rakyat**	Jumlah kegiatan Fasilitasi Pelaksanaan Kebijakan Kesejahteraan Rakyat	Kegiatan		Kegiatan	15 Kegiatan	**9,523,000,000**						15 Kegiatan	**11,390,500,000**	
4 01 02 2.02 01	Fasilitasi Pengelolaan Bina Mental Spiritual	Jumlah Bantuan ke Badan Amil Zakat Nasional Kabupaten Kebumen Jalan Arungbinang Nomor 20 Kebumen Rp.150.000.000 Jumlah bantuan ke Gereja Bethel Indonesia Bethel Indonesia Jl Dewi Sartika 37 Gombong, Kab. Kebumen 25.000.000 Jumlah bantuan ke Gereja Bethel Indonesia Jemaat Rajawali Kelurahan Wonokriyo Kecamatan Gombong Kab. Kebumen 25.000.000 Jumlah bantuan ke Gereja Bethel Indonesia Jl Kesatuan No. 7-8 Rt 03 Rw 01 Karanganyar Kecamatan Karanganyar Kab. Kebumen 25.000.000 Jumlah bantuan ke Gereja Bethel Indonesia Jln Puring No 407 Rt 07 Rw III Wonokriyo Gombong, Kab. Kebumen 25.000.000 Jumlah bantuan ke Gereja Bethel Indonesia Jl. Puter No. 2, Kab. Kebumen, Gombong, Wonokriyo 25.000.000 Jumlah bantuan ke Gereja Gerakan Pentakosta Pingsterbeweging Gg. Kepodang 524 Rt 04 Rw 04 Wonokriyo Kecamatan Gombong, Kab. Kebumen 25.000.000				1 lembaga 1 lembaga 1 lembaga 1 lembaga 1 lembaga 1 lembaga 1 lembaga 1 lembaga 1 lembaga 1 lemabga 1 lembaga	8,173,000,000	Kab. Kebumen, Semua Kecamatan, Semua Kelurahan	Dana Transfer Umum-Dana Alokasi Umum	Mengembangkan Wilayah Untuk Mengurangi Kesenjangan Dan Menjamin Pemerataan	1. Penerapan Tata Kelola Pemerintahan yang Terintegrasi melalui e-gov dan Peningkatan Kapabilitas Aparatur	Masyarakat/ Organisasi Kemasyarakatan/ OPD	1 lembaga 1 lembaga 1 lembaga 1 lembaga 1 lembaga 1 lembaga 1 lembaga 1 lembaga 1 lembaga 1 lemabga 1 lembaga	10,000,000,000	SEKRETARIAT DAERAH

Rancangan Akhir Rencana Kerja Pemerintah Daerah (RKPD)
Kabupaten Kebumen
Tahun 2022

Kode	Urusan/ Bidang Urusan/ Program/ Kegiatan/ Sub Kegiatan	Indikator Program/ Kegiatan/ Sub Kegiatan	Target Akhir Periode RPJMD	Realisasi Capaian RKPD Tahun 2020	Prakiraan Capaian Target RKPD Tahun 2021	Capaian Kinerja dan Kerangka Pendanaan						Kelompok Sasaran	Prakiraan Maju Rencana Tahun 2023		Perangkat Daerah Penanggung Jawab
						Target 2022	Pagu Indikatif	Lokasi	Sumber Dana	Prioritas			Target	Pagu Indikatif	
										Nasional	Daerah				
		Jumlah bantuan ke Gereja Gerakan Pentakosta Tiberias Gg. Kepodang 524 Rt 04 Rw 04 Wonokriyo Kecamatan Gombong, Kab. Kebumen 25.000.000				1 lembaga							1 lembaga		
		Jumlah bantuan ke Gereja Isa Al Masih Desa Wera Kecamatan Gombong, Kab. Kebumen 25.000.000				1 lembaga							1 lembaga		
		Jumlah bantuan ke Gereja Kapel Stasi St Maria Dukuh Panjatan Rt 08 Rw 06 Sukomulyo, Kecamatan Rowokele, Kab. Kebumen 25.000.000				1 lembaga							1 lembaga		
		Jumlah bantuan ke Gereja Pantekosta di Indonesia Jemaat Immanuel Jl Gereja No 58 Gombong Kabupaten Kebumen 25.000.000				1 lembaga							1 lembaga		
		Jumlah bantuan ke Gereja Pasamuan Umat Allah RT 01 RW 01, Desa Wonodadi Kecamatan Buayan Kab. Kebumen, 25.000.000				1 lembaga							1 lembaga		
		Jumlah bantuan ke GKJ Grujugan Desa Grujugan Kecamatan Petanahan Kab. Kebumen 25.000.000				1 lembaga							1 lembaga		
		Jumlah bantuan ke GKJ Sibango Dukuh Sibango, Bumiagung Kecamatan Rowokele, Kab. Kebumen 25.000.000				1 lembaga							1 lembaga		
		Jumlah bantuan ke Komisi Penanggulangan Acquired Immuno Defisienncy Syindrom Kabupaten Kebumen Jalan Veteran Nomor 2 Kebumen Rp.250.000.000				1 lembaga							1 lembaga		
		Jumlah bantuan ke Madin Islamiyah Faqihiyah Desa Krakal Kecamatan Alian Kab. Kebumen, 15.000.000				1 lembaga							1 lembaga		
		Jumlah bantuan ke Madrasah Diniyah Al Kharis Desa Wonosari, Kecamatan Sadang Kabupaten Kebumen 15.000.000				1 lembaga							1 lembaga		
		Jumlah bantuan ke Madrasah Diniyah Darul Muttaqin RT 01 RW 01 Desa Jintung Kecamatan Ayah Kab. Kebumen 5.000.000				1 lembaga							1 lembaga		
		Jumlah bantuan ke Madrasah Diniyah Takmiliyah Al Falah RT. 03				1 lembaga							1 lembaga		

Rancangan Akhir Rencana Kerja Pemerintah Daerah (RKPD)
Kabupaten Kebumen
Tahun 2022

Kode	Urusan/ Bidang Urusan/ Program/ Kegiatan/ Sub Kegiatan	Indikator Program/ Kegiatan/ Sub Kegiatan	Target Akhir Periode RPJMD	Realisasi Capaian RKPD Tahun 2020	Prakiraan Capaian Target RKPD Tahun 2021	Capaian Kinerja dan Kerangka Pendanaan						Kelompok Sasaran	Prakiraan Maju Rencana Tahun 2023		Perangkat Daerah Penanggung Jawab
						Target 2022	Pagu Indikatif	Lokasi	Sumber Dana	Prioritas			Target	Pagu Indikatif	
										Nasional	Daerah				
		RW. 02, Desa Candimulyo Kecamatan Kab. Kebumen, Kab. Kebumen 50.000.000				1 lembaga							1 lembaga		
		Jumlah bantuan ke Masjid Al Hidayah Desa Kalibening Kecamatan Karanggayam, Kab. Kebumen 25.000.000				1 lembaga							1 lembaga		
		Jumlah bantuan ke Masjid Al Hidayah Desa Karangduwur RT 04 RW 04 Kecamatan Ayah, Kab. Kebumen 25.000.000				1 lembaga							1 lembaga		
		Jumlah bantuan ke Masjid Al Ikhlas Desa Sawangan. Rt 03/ Rw 05. Kecamatan Alian, Kab. Kebumen 25.000.000				1 lembaga							1 lembaga		
		Jumlah bantuan ke Masjid Al Ikhsan Gg. Bogowonto RT 1 RW 1 Desa Wero, Kecamatan Gombong Kab. Kebumen 25.000.000				1 lembaga							1 lembaga		
		Jumlah bantuan ke Masjid Al Misbakhunnur Dusun Bendan Rt 05/01 Desa Ambalkliwonan Kecamatan Ambal, Kab. Kebumen 15.000.000				1 lembaga							1 lembaga		
		Jumlah bantuan ke Masjid Al Munawwar Dukuh Kabejen RT 02 RW 02, Desa Kuwarisan Kecamatan KutowinangunKab. Kebumen 25.000.000				1 lembaga							1 lembaga		
		Jumlah bantuan ke Masjid Annida RT 1 RW 1 Desa Wonoyoso Kecamatan Kuwarasan, Kab. Kebumen 25.000.000				1 lembaga							1 lembaga		
		Jumlah bantuan ke Masjid AN NUR Desa Kedalemankulon, Kecamatan Puring Kab. Kebumen 25.000.000				1 lembaga							1 lembaga		
		Jumlah bantuan ke Masjid Attaqwa Desa Jabres RT 2 RW 2 Kecamatan Sruweng, Kab. Kebumen 25.000.000				1 lembaga							1 lembaga		
		Jumlah bantuan ke Masjid At-Taubah Dk.Legok RT 01 RW 05 Desa Purbowangi Kec Buayan, Kab. Kebumen 25.000.000				1 lembaga							1 lembaga		
		Jumlah bantuan ke Masjid Baitul Akbar Desa Bonjoklor Kecamatan Bonorowo Kab. Kebumen 25.000.000				1 lembaga							1 lembaga		
		Jumlah bantuan ke Masjid Baitul Hamid Desa Banjarwinangun, Kecamatan Petanahan Kab.				1 lembaga							1 lembaga		

Rancangan Akhir Rencana Kerja Pemerintah Daerah (RKPD)
Kabupaten Kebumen
Tahun 2022

Kode	Urusan/ Bidang Urusan/ Program/ Kegiatan/ Sub Kegiatan	Indikator Program/ Kegiatan/ Sub Kegiatan	Target Akhir Periode RPJMD	Realisasi Capaian RKPD Tahun 2020	Prakiraan Capaian Target RKPD Tahun 2021	Capaian Kinerja dan Kerangka Pendanaan						Kelompok Sasaran	Prakiraan Maju Rencana Tahun 2023		Perangkat Daerah Penanggung Jawab
						Target 2022	Pagu Indikatif	Lokasi	Sumber Dana	Prioritas			Target	Pagu Indikatif	
										Nasional	Daerah				
		Kebumen 15.000.000													
		Jumlah bantuan ke Masjid Baitul Mutaqin Desa Kali Putih Kecamatan Kutowinangun Kabupaten Kebumen 25.000.000													
		Jumlah bantuan ke Masjid Baitul Mutaqqim Dukuh Tlogosari Rt02/07 Desa Bonjoklor. Kecamatan Bonorowo., Kab. Kebumen 25.000.000													
		Jumlah bantuan ke Masjid Baiturrohim Dukuh Jerotengah RT. 01 RW. 08, Desa Krakal Kecamatan Alian Kab. Kebumen 25.000.000													
		Jumlah bantuan ke Masjid Baiturrohman Dukuh Panjul Wetan RT 03 RW 03, Desa Pucangan Kecamatan Sadang Kab. Kebumen 25.000.000				1 lembaga							1 lembaga		
		Jumlah bantuan ke Masjid Baiturrosyad Desa Lemahduwur, Kecamatan Kuwarasan Kab. Kebumen 30.000.000				1 lembaga							1 lembaga		
		Jumlah bantuan ke Masjid Baitussalaf Dukuh Krajan, RT1 RW2 Desa LerepKebumen, Kecamatan Poncowarno, Kab. Kebumen 25.000.000				1 lembaga							1 lembaga		
		Jumlah bantuan ke Masjid Baitussalaf Dukuh Krajan, RT1 RW2 Desa Lerepkebumen, Kecamatan Poncowarno, Kabupaten Kebumen 25.000.000				1 lembaga							1 lembaga		
		Jumlah bantuan ke Masjid Darul Khikam Desa Argopeni Kecamatan Ayah Kabupaten Kebumen 25.000.000				1 lembaga							1 lembaga		
		Jumlah bantuan ke Masjid Darul Ulum RT 01 RW 04 Dukuh 4, Desa Jlegiwinangun Kecamatan Kutowinangun Kab. Kebumen 25.000.000				1 lembaga							1 lembaga		
		Jumlah bantuan ke Masjid Hidayatul Khasanah RT 04 RW 05 Desa Seboro Kecamatan Sadang Kab. Kebumen 25.000.000				1 lembaga							1 lembaga		
		Jumlah bantuan ke Masjid Husnul Hidayah RT. 02 RW. 01 Dukuh Kalijambe Desa Kalisana Kecamatan				3 Kegiatan							3 Kegiatan		
						10 orang							10 orang		
						1 orang							1 orang		
						229 orang							229 orang		
						252 orang							252 orang		
						3 orang							3 orang		
						5 orang							5 orang		

Rancangan Akhir Rencana Kerja Pemerintah Daerah (RKPD)
Kabupaten Kebumen
Tahun 2022

Kode	Urusan/ Bidang Urusan/ Program/ Kegiatan/ Sub Kegiatan	Indikator Program/ Kegiatan/ Sub Kegiatan	Target Akhir Periode RPJMD	Realisasi Capaian RKPD Tahun 2020	Prakiraan Capaian Target RKPD Tahun 2021	Capaian Kinerja dan Kerangka Pendanaan						Kelompok Sasaran	Prakiraan Maju Rencana Tahun 2023		Perangkat Daerah Penanggung Jawab
						Target 2022	Pagu Indikatif	Lokasi	Sumber Dana	Prioritas			Target	Pagu Indikatif	
										Nasional	Daerah				
		Karangsambung, Kab. Kebumen 25.000.000 Jumlah bantuan ke Masjid Ibtidaussyariah Dukuh Gebrak RT. 02 RW. 07, Desa Krakal Kecamatan Alian Kab. Kebumen 25.000.000 Jumlah bantuan ke Masjid Jarulloh Desa Grogolpenatus, Kecamatan Petanahan Kab. Kebumen 15.000.000 Jumlah bantuan ke Masjid Masjid Miftahul Jannah Dukuh Watutumpang Desa Tanjungsari, Kecamatan Kutowinangun Kab. Kebumen 25.000.000 Jumlah bantuan ke Masjid Miftahul Huda Dukuh Lerep RT. 02 RW. 02, Desa Karangsari Kecamatan Kutowinangun Kab. Kebumen 25.000.000 Jumlah bantuan ke Masjid Miftakhul Jannah Desa Jintung Kecamatan Ayah Kab. Kebumen 25.000.000 Jumlah bantuan ke Masjid Mujahidin Rt 001 Rw 005 Desa Kemukus Kecamatan Gombong Kabupaten Kebumen 65.000.000 Jumlah bantuan ke Masjid Nurul Awalin Rt 05/ Rw 05 Desa Argosari Kecamatan Ayah, Kab. Kebumen 25.000.000 Jumlah bantuan ke Masjid Nurul Huda Desa Bumrejo Kecamatan Puring Kabupaten Kebumen 25.000.000 Jumlah bantuan ke Masjid Nurul Huda Desa Jatimulyo RT 02 RW 05 Kecamatan Kuwarasan, Kab. Kebumen 25.000.000 Jumlah bantuan ke Masjid Nurul Huda RT 04 RW 02 Desa Wonoyoso Kecamatan Kuwarasan, Kab. Kebumen 25.000.000 Jumlah bantuan ke Masjid Nurul Huda RT 1 RW 2 Desa Karangkemiri, Kecamatan Karanganyar Kab. Kebumen 50.000.000 Jumlah bantuan ke Masjid Nurul Huda RT 1 RW 2 Desa Karangkemiri,													

Rancangan Akhir Rencana Kerja Pemerintah Daerah (RKPD)
Kabupaten Kebumen
Tahun 2022

Kode	Urusan/ Bidang Urusan/ Program/ Kegiatan/ Sub Kegiatan	Indikator Program/ Kegiatan/ Sub Kegiatan	Target Akhir Periode RPJMD	Realisasi Capaian RKPD Tahun 2020	Prakiraan Capaian Target RKPD Tahun 2021	Capaian Kinerja dan Kerangka Pendanaan						Kelompok Sasaran	Prakiraan Maju Rencana Tahun 2023		Perangkat Daerah Penanggung Jawab
						Target 2022	Pagu Indikatif	Lokasi	Sumber Dana	Prioritas			Target	Pagu Indikatif	
										Nasional	Daerah				
		Kecamatan Karanganyar, Kab. Kebumen, 50.000.000 Jumlah bantuan ke Masjid Nurul Mubin RT 02 RW 08, Desa Seliling Kecamatan Alian Kab. Kebumen 25.000.000 Jumlah bantuan ke Masjid Sabilunajah Desa Babadsari Kecamatan Kutowinangun Kab. Kebumen 25.000.000 Jumlah bantuan ke Mushoal Jabal Nur Dukuh Sawangan Watusodong RT 01 RW 06, Desa Wonoharjo Kecamatan Rowokele Kab. Kebumen 15.000.000 Jumlah bantuan ke Mushola Ad-Dzakirin Desa Grogolbeningsari, Kecamatan Petanahan Kab. Kebumen 15.000.000 Jumlah bantuan ke Mushola Al Barukah Dukuh Bojong RT 5 RW 1 Kelaurahan Panjer Kecamatan Kebumen Kebumen Kab. Kebumen 370.000.000 Jumlah bantuan ke Mushola Al Hayat Desa Sukomulyo Kecamatan Rowokele Kab. Kebumen 15.000.000 Jumlah bantuan ke Mushola Al Hidayah Desa Triwarno Kecamatan Kutowinangun Kab. Kebumen 15.000.000 Jumlah bantuan ke Mushola Al Hidayah Dukuh Kaliterus RT 04 RW 04, Desa Karanggayam Kecamatan Karanggayam Kab. Kebumen 15.000.000 Jumlah bantuan ke Mushola Al-Huda Desa Kabuaran, Prembun, Kab. Kebumen, Prembun, Kabuaran 15.000.000 Jumlah bantuan ke Mushola Al Ihsan RT 01 RW 01 Desa Kalipoh Kecamatan Ayah Kab. Kebumen 15.000.000 Jumlah bantuan ke Mushola Al Ikhlas Desa Jintung Kecamatan Ayah Kab. Kebumen 15.000.000													

Rancangan Akhir Rencana Kerja Pemerintah Daerah (RKPD)
Kabupaten Kebumen
Tahun 2022

Kode	Urusan/ Bidang Urusan/ Program/ Kegiatan/ Sub Kegiatan	Indikator Program/ Kegiatan/ Sub Kegiatan	Target Akhir Periode RPJMD	Realisasi Capaian RKPD Tahun 2020	Prakiraan Capaian Target RKPD Tahun 2021	Capaian Kinerja dan Kerangka Pendanaan						Kelompok Sasaran	Prakiraan Maju Rencana Tahun 2023		Perangkat Daerah Penanggung Jawab
						Target 2022	Pagu Indikatif	Lokasi	Sumber Dana	Prioritas			Target	Pagu Indikatif	
										Nasional	Daerah				
		Jumlah bantuan ke Mushola Al-Ikhlas RT 04/01 Desa Ngabean Kec Mirit, Kab. Kebumen 15.000.000 Jumlah bantuan ke Mushola Al Ikhlas RT3 RW 3 Kelurahan Karanganyar, Kecamatan Karanganyar Kab. Kebumen 20.000.000 Jumlah bantuan ke Mushola Al Ikhlas RT 3 RW 3 Kelurahan Karanganyar, Kecamatan Karanganyar Kab. Kebumen 23.000.000 Jumlah bantuan ke Mushola Al Iqlas Desa Karangduwur RT 02 RW 04, Kecamatan Ayah Kab. Kebumen 15.000.000 Jumlah bantuan ke Mushola Al Khamidiyah Desa Arjowinangun Kecamatan Puring Kab. Kebumen 15.000.000 Jumlah bantuan ke Mushola Al Maruf RT4 RW 5 Dukuh Pesawahan Desa Plumbon Kecamatan Karangsambung, Kab. Kebumen 15.000.000 Jumlah bantuan ke Mushola Al Mubaroq Desa Jintung Kecamatan Ayah Kab. Kebumen 15.000.000 Jumlah bantuan ke Mushola Al Mutakim RT 3 RW 5 Dukuh Pesawahan Desa Plumbon Kecamatan Karangsambung, Kab. Kebumen 15.000.000 Jumlah bantuan ke Mushola Assaadah Dukuh Jayanlor Rt 01 RW 05 Desa Bonjoklor Kecamatan Bonorowo, Kab. Kebumen 15.000.000 Jumlah bantuan ke Mushola As Salam RT 05 RW 01 Desa Kalipoh Kecamatan Ayah Kab. Kebumen 15.000.000 Jumlah bantuan ke Mushola Asyiraj Dukuh Karangsari Rt 03 / Rw 01 Desa Wetonwetan Kecamatan Puring Kab. Kebumen 15.000.000 Jumlah bantuan ke Mushola At Taqwa Desa Mekarsari Kecamatan Kutowinangun Kab.													

Rancangan Akhir Rencana Kerja Pemerintah Daerah (RKPD)
Kabupaten Kebumen
Tahun 2022

Kode	Urusan/ Bidang Urusan/ Program/ Kegiatan/ Sub Kegiatan	Indikator Program/ Kegiatan/ Sub Kegiatan	Target Akhir Periode RPJMD	Realisasi Capaian RKPD Tahun 2020	Prakiraan Capaian Target RKPD Tahun 2021	Capaian Kinerja dan Kerangka Pendanaan						Kelompok Sasaran	Prakiraan Maju Rencana Tahun 2023		Perangkat Daerah Penanggung Jawab
						Target 2022	Pagu Indikatif	Lokasi	Sumber Dana	Prioritas			Target	Pagu Indikatif	
										Nasional	Daerah				
		Kebumen 15.000.000 Jumlah bantuan ke Mushola Baitul Amin RT 04 RW 02, Desa Pucangan Kecamatan Sadang Kab. Kebumen 15.000.000 Jumlah bantuan ke Mushola Baitul Mutaqin Desa Jintung Kecamatan Ayah Kab. Kebumen 15.000.000 Jumlah bantuan ke Mushola Baitul Mutaqin Desa Kaliputuh, Kecamatan Kutowinangun Kabupaten Kebumen 15.000.000 Jumlah bantuan ke Mushola Baiturahmah RT. 03 RW. 02, Desa Sidomukti Kecamatan Ambal Kab. Kebumen 15.000.000 Jumlah bantuan ke Mushola Darul Mutakdir RT 02 RW 02, Desa Bonorowo Kecamatan Bonorowo Kab. Kebumen 15.000.000 Jumlah bantuan ke Mushola Darul Muttaqin Desa Bonorowo Kec Bonorowo, Kab. Kebumen 15.000.000 Jumlah bantuan ke Mushola Darussaadah Dukuh Legok, RT3 RW4 Desa Blater, Kecamatan Poncowarno, Kab. Kebumen 15.000.000 Jumlah bantuan ke Mushola Miftahul Huda Desa Kalijaya Kecamatan Alian Kab. Kebumen 15.000.000 Jumlah bantuan ke Mushola Miftahul Huda Rt 02 RW 02, Desa Tersobo Kecamatan Prembun Kab. Kebumen 15.000.000 Jumlah bantuan ke Mushola Miftahul Huda RT 03 RW 03 Dukuh Gunung Mujil,Desa Wonosari Kecamatan Sadang Kab. Kebumen 15.000.000 Jumlah bantuan ke Mushola Musdolah RT 04 RW 02 Desa Pecarikan Kec Prembun, Kab. Kebumen 15.000.000 Jumlah bantuan ke Mushola Nurul Huda Desa Wadasmalang, Kecamatan													

Rancangan Akhir Rencana Kerja Pemerintah Daerah (RKPD)
Kabupaten Kebumen
Tahun 2022

Kode	Urusan/ Bidang Urusan/ Program/ Kegiatan/ Sub Kegiatan	Indikator Program/ Kegiatan/ Sub Kegiatan	Target Akhir Periode RPJMD	Realisasi Capaian RKPD Tahun 2020	Prakiraan Capaian Target RKPD Tahun 2021	Capaian Kinerja dan Kerangka Pendanaan						Kelompok Sasaran	Prakiraan Maju Rencana Tahun 2023		Perangkat Daerah Penanggung Jawab
						Target 2022	Pagu Indikatif	Lokasi	Sumber Dana	Prioritas			Target	Pagu Indikatif	
										Nasional	Daerah				
		Karangsambung Kab. Kebumen 15.000.000 Jumlah bantuan ke Mushola Nurul Huda Jalan Meles RT 01 RW 01, Desa Gumawang Kecamatan Kuwarasan Kab. Kebumen 15.000.000 Jumlah bantuan ke Mushola Nurul Iman Desa Lemahduwur Kecamatan Kuwarasan, Kab. Kebumen 15.000.000 Jumlah bantuan ke Mushola Nurul Iman Desa Lemahduwur Kecamatan Kuwarasan Kabupaten Kebumen 15.000.000 Jumlah bantuan ke Mushola Nurul Iman Desa Sidoharjo, Kecamatan Puring Kab. Kebumen 15.000.000 Jumlah bantuan ke Mushola Nurul Iman Desa Weton Wetan, Kecamatan Puring, Kab. Kebumen 15.000.000 Jumlah bantuan ke Mushola Nurul Iman Jalan Candi Wulan RT 01 RW 01, Desa Gandusari Kecamatan Kuwarasan Kab. Kebumen 15.000.000 Jumlah bantuan ke Mushola Nurul Iman RT. 02 RW. 01, Desa Pasir Kecamatan Ayah Kab. Kebumen 50.000.000 Jumlah bantuan ke Mushola Nurul Iman Rt 03 Rw 04 Desa Grenggeng Kecamatan Karanganyar, Kab. Kebumen 15.000.000 Jumlah bantuan ke Mushola Roudhotu Maungidhoh Rt 01 Rw 01 Desa Klopogodo Kecamatan Gombong Kabupaten Kebumen 15.000.000 Jumlah bantuan ke Mushola Salikil Muhtadi RT3 RW 3 Desa Lemahduwur, Kecamatan Kuwarasan Kab. Kebumen 15.000.000 Jumlah bantuan ke Mushola Waliyulloh Dukuh Kepodang Rt 03 Rw 05 Desa Sampang Kecamatan													

Rancangan Akhir Rencana Kerja Pemerintah Daerah (RKPD)
Kabupaten Kebumen
Tahun 2022

Kode	Urusan/ Bidang Urusan/ Program/ Kegiatan/ Sub Kegiatan	Indikator Program/ Kegiatan/ Sub Kegiatan	Target Akhir Periode RPJMD	Realisasi Capaian RKPD Tahun 2020	Prakiraan Capaian Target RKPD Tahun 2021	Capaian Kinerja dan Kerangka Pendanaan						Kelompok Sasaran	Prakiraan Maju Rencana Tahun 2023		Perangkat Daerah Penanggung Jawab
						Target 2022	Pagu Indikatif	Lokasi	Sumber Dana	Prioritas			Target	Pagu Indikatif	
										Nasional	Daerah				
		Sempor, Kab. Kebumen 25.000.000 Jumlah bantuan ke Musholla Al-Baroqah Dukuh Jatiwera RT. 03 RW. 07, Desa Krakal Kecamatan Alian Kab. Kebumen 15.000.000 Jumlah bantuan ke Musholla Al-Falah Desa Bonjoklor, Kecamatan Bonorowo, Kab. Kebumen 15.000.000 Jumlah bantuan ke Musholla Al Falah Desa Jabres RT 4 RW 4 Kecamatan Sruweng, Kab. Kebumen 15.000.000 Jumlah bantuan ke Musholla Al Huda Rt 02/ Rw 02 Desa Rangkah Kecamatan Buayan, Kab. Kebumen 15.000.000 Jumlah bantuan ke Musholla Al Ikhlas Desa Jatiroto Kecamatan Buayan, Kab. Kebumen 15.000.000 Jumlah bantuan ke Musholla Al Iman Rt 04/ Rw 02 Desa Wonodadi Kecamatan Buayan, Kab. Kebumen 15.000.000 Jumlah bantuan ke Musholla Al Karomah Desa Kretek Kecamatan Rowokele, Kab. Kebumen 15.000.000 Jumlah bantuan ke Musholla Ar-Rahmah Dukuh Kalikarang RT. 02 RW. 04, Desa Langse Kecamatan Karangsambung Kab. Kebumen 15.000.000 Jumlah bantuan ke Musholla Baitul Mumin Desa Wagirpandan Kecamatan Rowokele Kab. Kebumen 15.000.000 Jumlah bantuan ke Musholla Baitul Mumin Dukuh Kempyung RT. 06 RW. 03, Kab. Kebumen, Karangsambung, Pujotirto 15.000.000 Jumlah bantuan ke Musholla Darussafah Dukuh Kalikayen RT. 02 RW. 04, Desa Pucangan Kecamatan Sadang Kab. Kebumen 15.000.000													

Rancangan Akhir Rencana Kerja Pemerintah Daerah (RKPD)
Kabupaten Kebumen
Tahun 2022

Kode	Urusan/ Bidang Urusan/ Program/ Kegiatan/ Sub Kegiatan	Indikator Program/ Kegiatan/ Sub Kegiatan	Target Akhir Periode RPJMD	Realisasi Capaian RKPD Tahun 2020	Prakiraan Capaian Target RKPD Tahun 2021	Capaian Kinerja dan Kerangka Pendanaan						Kelompok Sasaran	Prakiraan Maju Rencana Tahun 2023		Perangkat Daerah Penanggung Jawab
						Target 2022	Pagu Indikatif	Lokasi	Sumber Dana	Prioritas			Target	Pagu Indikatif	
										Nasional	Daerah				
		Jumlah bantuan ke Musholla Darussalam RT 01 RW 05, Desa Kalipoh Kecamatan Ayah Kab. Kebumen 15.000.000 Jumlah bantuan ke Musholla Miftahul Huda RT. 04 RW. 04, Desa Widoro Kecamatan Karangsambung Kab. Kebumen 15.000.000 Jumlah bantuan ke Musholla Miftakhul Huda Dukuh Pekuncen Desa Krandegan, Kec Puring, Kab. Kebumen 15.000.000 Jumlah bantuan ke Musholla Nur Karimah Rt 01/ Rw 03 Desa Purbowangi Kecamatan Buayan, Kab. Kebumen 15.000.000 Jumlah bantuan ke Musholla Nur Salam Desa Pandansari RT 3 RW 3 Kecamatan Sruweng, Kab. Kebumen 15.000.000 Jumlah bantuan ke Musholla Nurul Hidayah RT. 02 RW. 04, Desa Krakal Kecamatan Alian Kab. Kebumen 15.000.000 Jumlah bantuan ke Musholla Roudhotulmutaqin Desa Jemur, Kecamatan Pejagoan, Kab. Kebumen 15.000.000 Jumlah bantuan ke Musholla Sabilil Muttaqin RT. 02 RW. 05, Desa Widoro Kecamatan Karangsambung Kab. Kebumen 15.000.000 Jumlah bantuan ke Musholla Tajdidul Iman Dukuh Pagerkemiri RT. 01 RW. 05, Desa Krakal Kecamatan Alian Kab. Kebumen 15.000.000 Jumlah bantuan ke PCNU Kabupaten Kebumen Rp.600.000.000 Jumlah bantuan ke PD Muhamadiyah Kabupaten Kebumen Rp.250.000.000 Jumlah bantuan ke Pondok Al Hidayah Kelurahan Bumirejo, Kecamatan Kebumen, Kabupaten Kebumen 150.000.000													

Rancangan Akhir Rencana Kerja Pemerintah Daerah (RKPD)
Kabupaten Kebumen
Tahun 2022

Kode	Urusan/ Bidang Urusan/ Program/ Kegiatan/ Sub Kegiatan	Indikator Program/ Kegiatan/ Sub Kegiatan	Target Akhir Periode RPJMD	Realisasi Capaian RKPD Tahun 2020	Prakiraan Capaian Target RKPD Tahun 2021	Capaian Kinerja dan Kerangka Pendanaan						Kelompok Sasaran	Prakiraan Maju Rencana Tahun 2023		Perangkat Daerah Penanggung Jawab
						Target 2022	Pagu Indikatif	Lokasi	Sumber Dana	Prioritas			Target	Pagu Indikatif	
										Nasional	Daerah				
		Jumlah bantuan ke Pondok Pesantren Darussaadah Rt 02 / Rw 02, Desa Kritig Kecamatan Petanahan Kab. Kebumen 750.000.000 Jumlah bantuan ke Pondok Pesantren Salafiyah Gg Walikonang 2 Rt 02 Rw 05 Kelurahan Bumirejo Kecamatan Kebumen, Kab. Kebumen 25.000.000 Jumlah bantuan ke TPQ Al Anshor Dukuh Sawangan RT.01 RW.05 Desa Wonoharjo Kecamatan Rowokele, Kab. Kebumen 60.000.000 Jumlah bantuan ke TPQ Al Ihsan Desa Kalirejo Kecamatan Kebumen, Kab. Kebumen, 15.000.000 Jumlah bantuan ke TPQ AN NUR Desa Kuwarasan, Kecamatan Kuwarasan Kab. Kebumen 15.000.000 Jumlah bantuan ke TPQ AN NUR Desa Kuwarasan, Kecamatan Kuwarasan Kabupaten Kebumen 15.000.000 Jumlah bantuan ke TPQ Darul Maarif Dukuh Lengkong RT. 01 RW. 03 Desa Kalijaya Kecamatan Alian Kab. Kebumen 15.000.000 Jumlah bantuan ke TPQ Darul Muttaqien RT. 01 RW. 04, Desa Seliling Kecamatan Alia Kab. Kebumen 15.000.000 Jumlah bantuan ke TPQ Hikmatul Hidayah Dukuh Dukuh Watu Tumpang RT. 03 RW. 005, Desa Karangsambung Kecamatan Karangsambung Kab. Kebumen 15.000.000 Jumlah bantuan ke TPQ Miftahul Huda Dukuh Tamansari RT. 03 RW. 06, Desa Krakal Kecamatan Alian Kab. Kebumen 15.000.000 Jumlah bantuan ke TPQ Nahdlatul Athfal RT 03 RW 04, Desa Gandusari Kecamatan Kuwarasan Kab. Kebumen 15.000.000													

Rancangan Akhir Rencana Kerja Pemerintah Daerah (RKPD)
Kabupaten Kebumen
Tahun 2022

Kode	Urusan/ Bidang Urusan/ Program/ Kegiatan/ Sub Kegiatan	Indikator Program/ Kegiatan/ Sub Kegiatan	Target Akhir Periode RPJMD	Realisasi Capaian RKPD Tahun 2020	Prakiraan Capaian Target RKPD Tahun 2021	Capaian Kinerja dan Kerangka Pendanaan						Kelompok Sasaran	Prakiraan Maju Rencana Tahun 2023		Perangkat Daerah Penanggung Jawab
						Target 2022	Pagu Indikatif	Lokasi	Sumber Dana	Prioritas			Target	Pagu Indikatif	
										Nasional	Daerah				
		Jumlah bantuan ke TPQ Nurul Hikmah RT. 04 RW. 02, Desa Kalibagor Kecamatan Kebumen Kab. Kebumen 50.000.000 Jumlah bantuan ke TPQ Nurul Huda Desa Tlepok, Kab. Kebumen, Karangsambung, Tlepok 15.000.000 Jumlah bantuan ke TPQ Nurul Huda RT. 06 RW. 01, Desa Tlepok Kecamatan Karangsambung Kab. Kebumen 15.000.000 Jumlah bantuan ke TPQ Tarbiyatul Athfal Rt 01/ Rw 03 Desa Jatiroto Kecamatan Buayan, Kab. Kebumen 15.000.000 Jumlah bantuan ke Vihara Vanna Metta Bhumi Dusun Temetes RT 01 RW 15, Desa Wonoharjo Kecamatan Rowokele Kab. Kebumen 25.000.000 Jumlah kegiatan Fasilitasi Haji, MTQ,dan Fasilitasi pelaksanaan Belanja Hibah kepada Badan dan Lembaga Terbantunya 10 orang santri pada Ponpes Nurul Falah Desa Jabres Kecamatan Sruweng Kebumen Terbantunya 1 orang santri Ponpes Tathmainnul Qulub Kelurahan Tamanwinangun Kebumen Terbantunya 229 orang santri pada Ponpes Al-Kahfi Somalangu Desa Sumberadi Kecamatan Kebumen Terbantunya 252 orang santri pada Ponpes Al Istikomah Desa Tanjungsari Kecamatan Petanahan Kebumen Terbantunya 3 orang santri pada Ponpes Mambaul Hisan Desa Sitibentar Kecamatan Mirit Kebumen Terbantunya 5 orang santri pada Ponpes An Nahdiyah Jl.Goa Jatijajar Km. 2 Demangsari Ayah													
4 01 02 2.02 02	Pelaksanaan Kebijakan, Evaluasi, dan Capaian Kinerja terkait	Jumlah Fasilitasi kegiatan Evaluasi, Pelaksanaan Kebijakan dan Capaian				7 Kegiatan	575,000,000	Kab. Kebumen, Semua Kecamatan,	Dana Transfer Umum-Dana Alokasi Umum	Mengembangkan Wilayah Untuk Mengurangi	1. Penerapan Tata Kelola Pemerintahan yang Terintegrasi	Masyarakat/ Organisasi Kemasyarakatan/	7 Kegiatan	592,250,000	SEKRETARIAT DAERAH

Rancangan Akhir Rencana Kerja Pemerintah Daerah (RKPD)
Kabupaten Kebumen
Tahun 2022

Kode	Urusan/ Bidang Urusan/ Program/ Kegiatan/ Sub Kegiatan	Indikator Program/ Kegiatan/ Sub Kegiatan	Target Akhir Periode RPJMD	Realisasi Capaian RKPD Tahun 2020	Prakiraan Capaian Target RKPD Tahun 2021	Capaian Kinerja dan Kerangka Pendanaan						Kelompok Sasaran	Prakiraan Maju Rencana Tahun 2023		Perangkat Daerah Penanggung Jawab
						Target 2022	Pagu Indikatif	Lokasi	Sumber Dana	Prioritas			Target	Pagu Indikatif	
										Nasional	Daerah				
	Kesejahteraan Sosial	Kinerja terkait Kesejahteraan Sosial						Semua Kelurahan		Kesenjangan Dan Menjamin Pemerataan	melalui e-gov dan Peningkatan Kapabilitas Aparatur	OPD			
4 01 02 2.02 03	Pelaksanaan Kebijakan, Evaluasi, dan Capaian Kinerja terkait Kesejahteraan Masyarakat	Jumlah Kegiatan fasilitasi Evaluasi, Pelaksanaan Kebijakan dan Capaian Kinerja terkait Kesejahteraan Masyarakat				6 Kegiatan	775,000,000	Kab. Kebumen, Semua Kecamatan, Semua Kelurahan	Dana Transfer Umum-Dana Alokasi Umum	Mengembangkan Wilayah Untuk Mengurangi Kesenjangan Dan Menjamin Pemerataan	1. Penerapan Tata Kelola Pemerintahan yang Terintegrasi melalui e-gov dan Peningkatan Kapabilitas Aparatur	Masyarakat/ Organisasi Kemasyarakatan/ OPD	6 Kegiatan	798,250,000	SEKRETARIAT DAERAH
4 01 02 2.03	**Fasilitasi dan Koordinasi Hukum**	Jumlah kegiatan Fasilitasi dan Koordinasi Hukum	Kegiatan		Kegiatan	3 Kegiatan	**695,191,000**						3 Kegiatan	**716,049,000**	
4 01 02 2.03 01	Fasilitasi Penyusunan Produk Hukum Daerah	Jumlah dokumen produk hukum daerah				550 Dokumen	97,185,000	Kab. Kebumen, Semua Kecamatan, Semua Kelurahan	Dana Transfer Umum-Dana Alokasi Umum	Memperkuat Stabilitas Polhukhankam Dan Transformasi Pelayanan Publik	1. Penerapan Tata Kelola Pemerintahan yang Terintegrasi melalui e-gov dan Peningkatan Kapabilitas Aparatur	Masyarakat dan OPD	550 Dokumen	100,101,000	SEKRETARIAT DAERAH
4 01 02 2.03 02	Fasilitasi Bantuan Hukum	Jumlah perkara yang mendapatkan fasilitasi bantuan hukum				12 perkara	403,137,000	Kab. Kebumen, Semua Kecamatan, Semua Kelurahan	Dana Transfer Umum-Dana Alokasi Umum	Memperkuat Stabilitas Polhukhankam Dan Transformasi Pelayanan Publik	1. Penerapan Tata Kelola Pemerintahan yang Terintegrasi melalui e-gov dan Peningkatan Kapabilitas Aparatur	Masyarakat dan OPD	12 perkara	415,232,000	SEKRETARIAT DAERAH
4 01 02 2.03 03	Pendokumentasian Produk Hukum dan Pengelolaan Informasi Hukum	Jumlah Kegiatan Pendokumentasian Produk Hukum dan Pengelolaan Informasi Hukum				6 kegiatan	194,869,000	Kab. Kebumen, Semua Kecamatan, Semua Kelurahan	Dana Transfer Umum-Dana Alokasi Umum	Memperkuat Stabilitas Polhukhankam Dan Transformasi Pelayanan Publik	1. Penerapan Tata Kelola Pemerintahan yang Terintegrasi melalui e-gov dan Peningkatan Kapabilitas Aparatur	Masyarakat dan OPD	6 kegiatan	200,716,000	SEKRETARIAT DAERAH
4 01 02 2.04	**Fasilitasi Kerjasama Daerah**	Jumlah dokumen kerjasama dengan pihak lainnya	Dokumen		Dokumen	5 Dokumen	**55,000,000**						5 Dokumen	**56,650,000**	
4 01 02 2.04 01	Fasilitasi Kerja Sama Dalam Negeri	Jumlah dokumen kerjasama daerah dengan pihak lain				5 Dokumen	55,000,000	Kab. Kebumen, Semua Kecamatan, Semua Kelurahan	Dana Transfer Umum-Dana Alokasi Umum	Memperkuat Stabilitas Polhukhankam Dan Transformasi Pelayanan Publik	1. Penerapan Tata Kelola Pemerintahan yang Terintegrasi melalui e-gov dan Peningkatan Kapabilitas Aparatur	Kerjasama Daerah	5 Dokumen	56,650,000	SEKRETARIAT DAERAH
4 01 03	**PROGRAM PEREKONOMIAN DAN PEMBANGUNAN**	Indeks kualitas kebijakan pembangunan	%		%	87 %	**2,966,554,000**						87 %	**3,574,943,000**	
4 01 03 2.01	**Pelaksanaan Kebijakan Perekonomian**	Jumlah dokumen fasilitasi pelaksanaan kebijakan perekonomian	Dokumen		Dokumen	3 Dokumen	**522,406,000**						3 Dokumen	**536,579,000**	
4 01 03 2.01 01	Koordinasi, Sinkronisasi, Monitoring dan Evaluasi Kebijakan Pengelolaan BUMD dan BLUD	Jumlah laporan monev pengelolaan BUMD dan BLUD				2 Dokumen	361,688,000	Kab. Kebumen, Semua Kecamatan, Semua Kelurahan	Dana Transfer Umum - Dana Alokasi Umum	Memperkuat Ketahanan Ekonomi Untuk Pertumbuhan Yang Berkualitas dan Berkeadilan	1. Penerapan Tata Kelola Pemerintahan yang Terintegrasi melalui e-gov dan Peningkatan Kapabilitas Aparatur	BUMD/ BLUD	2 Dokumen	372,539,000	SEKRETARIAT DAERAH
4 01 03 2.01 02	Pengendalian dan Distribusi Perekonomian	Jumlah dokumen laporan monev pengendalian dan distribusi perekonomian				1 Dokumen	160,718,000	Kab. Kebumen, Semua Kecamatan, Semua Kelurahan	Dana Transfer Umum - Dana Alokasi Umum	Memperkuat Ketahanan Ekonomi Untuk Pertumbuhan Yang Berkualitas dan Berkeadilan	1. Penerapan Tata Kelola Pemerintahan yang Terintegrasi melalui e-gov dan Peningkatan Kapabilitas Aparatur	BUMD/ BLUD	1 Dokumen	164,040,000	SEKRETARIAT DAERAH
4 01 03 2.02	**Pelaksanaan Administrasi Pembangunan**	Jumlah Kegiatan Pelaksanaan Administrasi Pembangunan	Dokumen		Dokumen	2 Dokumen	**400,000,000**						2 Dokumen	**412,000,000**	

Rancangan Akhir Rencana Kerja Pemerintah Daerah (RKPD)
Kabupaten Kebumen
Tahun 2022

Kode	Urusan/ Bidang Urusan/ Program/ Kegiatan/ Sub Kegiatan	Indikator Program/ Kegiatan/ Sub Kegiatan	Target Akhir Periode RPJMD	Realisasi Capaian RKPD Tahun 2020	Prakiraan Capaian Target RKPD Tahun 2021	Capaian Kinerja dan Kerangka Pendanaan						Kelompok Sasaran	Prakiraan Maju Rencana Tahun 2023		Perangkat Daerah Penanggung Jawab
						Target 2022	Pagu Indikatif	Lokasi	Sumber Dana	Prioritas			Target	Pagu Indikatif	
										Nasional	Daerah				
4 01 03 2.02 02	Pengendalian dan Evaluasi Program Pembangunan	Jumlah laporan Monitoring Pengendalian Pembangunan				12 Dokumen	190,000,000	Kab. Kebumen, Semua Kecamatan, Semua Kelurahan	Dana Transfer Umum-Dana Alokasi Umum	Memperkuat Stabilitas Polhukhankam Dan Transformasi Pelayanan Publik	1. Penerapan Tata Kelola Pemerintahan yang Terintegrasi melalui e-gov dan Peningkatan Kapabilitas Aparatur	OPD	12 Dokumen	195,700,000	SEKRETARIAT DAERAH
4 01 03 2.02 03	Pengelolaan Evaluasi dan Pelaporan Pelaksanaan Pembangunan	Jumlah Laporan Pelaksanaan Pembangunan				12 Dokumen	210,000,000	Kab. Kebumen, Semua Kecamatan, Semua Kelurahan	Dana Transfer Umum-Dana Alokasi Umum	Memperkuat Stabilitas Polhukhankam Dan Transformasi Pelayanan Publik	1. Penerapan Tata Kelola Pemerintahan yang Terintegrasi melalui e-gov dan Peningkatan Kapabilitas Aparatur	OPD	12 Dokumen	216,300,000	SEKRETARIAT DAERAH
4 01 03 2.03	**Pengelolaan Pengadaan Barang dan Jasa**	Jumlah Laporan Fasilitasi Pengelolaan Pengadaan Barang dan Jasa	Dokumen		Dokumen	4 Dokumen	**1,600,000,000**						4 Dokumen	**2,176,391,000**	
4 01 03 2.03 01	Pengelolaan Pengadaan Barang dan Jasa	Jumlah laporan fasilitasi pengadaan melaui SPSE				2 Dokumen	968,760,000	Kab. Kebumen, Semua Kecamatan, Semua Kelurahan	Dana Transfer Umum-Dana Alokasi Umum	Memperkuat Stabilitas Polhukhankam Dan Transformasi Pelayanan Publik	1. Penerapan Tata Kelola Pemerintahan yang Terintegrasi melalui e-gov dan Peningkatan Kapabilitas Aparatur	OPD	2 Dokumen	1,456,213,000	SEKRETARIAT DAERAH
4 01 03 2.03 02	Pengelolaan Layanan Pengadaan secara Elektronik	Jumlah Laporan Fasilitasi layanan pengadaan secara elektronik				1 Dokumen	172,490,000	Kab. Kebumen, Semua Kecamatan, Semua Kelurahan	Dana Transfer Umum-Dana Alokasi Umum	Memperkuat Stabilitas Polhukhankam Dan Transformasi Pelayanan Publik	1. Penerapan Tata Kelola Pemerintahan yang Terintegrasi melalui e-gov dan Peningkatan Kapabilitas Aparatur	OPD	1 Dokumen	177,665,000	SEKRETARIAT DAERAH
4 01 03 2.03 03	Pembinaan dan Advokasi Pengadaan Barang dan Jasa	Jumlah laporan fasilitasi pembinaan dan advokasi Pengadaan Barang dan Jasa				1 Dokumen	458,750,000	Kab. Kebumen, Semua Kecamatan, Semua Kelurahan	Dana Transfer Umum-Dana Alokasi Umum	Memperkuat Stabilitas Polhukhankam Dan Transformasi Pelayanan Publik	1. Penerapan Tata Kelola Pemerintahan yang Terintegrasi melalui e-gov dan Peningkatan Kapabilitas Aparatur	OPD	1 Dokumen	542,513,000	SEKRETARIAT DAERAH
4 01 03 2.04	**Pemantauan Kebijakan Sumber Daya Alam**	Jumlah Dokumen Kegiatan Pemantauan Kebijakan Sumber Daya Alam	Dokumen		Dokumen	4 Dokumen	**444,148,000**						4 Dokumen	**449,973,000**	
4 01 03 2.04 01	Koordinasi, Sinkronisasi, dan Evaluasi Kebijakan Pertanian, Kehutanan, Kelautan, dan Perikanan	Jumlah laporan monev pelaksanaan kebiajkan pertanian, kehutanan, kelautan dan perikanan dan Dokumen Hasil Monitoring Kegiatan DBHCHT				2 Dokumen	384,148,000	Kab. Kebumen, Semua Kecamatan, Semua Kelurahan	DBH CHT Dana Transfer Umum - Dana Alokasi Umum	Memperkuat Stabilitas Polhukhankam Dan Transformasi Pelayanan Publik	1. Penerapan Tata Kelola Pemerintahan yang Terintegrasi melalui e-gov dan Peningkatan Kapabilitas Aparatur	OPD	2 Dokumen	388,173,000	SEKRETARIAT DAERAH
4 01 03 2.04 02	Koordinasi, Sinkronisasi, dan Evaluasi Kebijakan Pertambangan dan Lingkungan Hidup	Jumlah laporan monev pelaksanaan kebijakan pertambangan dan lingkungan hidup				1 Dokumen	10,000,000	Kab. Kebumen, Semua Kecamatan, Semua Kelurahan	Dana Transfer Umum - Dana Alokasi Umum	Memperkuat Stabilitas Polhukhankam Dan Transformasi Pelayanan Publik	1. Penerapan Tata Kelola Pemerintahan yang Terintegrasi melalui e-gov dan Peningkatan Kapabilitas Aparatur	OPD	1 Dokumen	10,300,000	SEKRETARIAT DAERAH
4 01 03 2.04 03	Koordinasi, Sinkronisasi, dan Evaluasi Kebijakan Energi dan Air	Jumlah laporan monev pelaksanaan kebijakan energi dan air				1 Dokumen	50,000,000	Kab. Kebumen, Semua Kecamatan, Semua Kelurahan	Dana Transfer Umum - Dana Alokasi Umum	Memperkuat Stabilitas Polhukhankam Dan Transformasi Pelayanan Publik	1. Penerapan Tata Kelola Pemerintahan yang Terintegrasi melalui e-gov dan Peningkatan Kapabilitas Aparatur	OPD	1 Dokumen	51,500,000	SEKRETARIAT DAERAH
					TOTAL	**37,651,439,000**								**39,999,957,870**	

Rancangan Akhir Rencana Kerja Pemerintah Daerah (RKPD)
Kabupaten Kebumen
Tahun 2022

Kode					Urusan/ Bidang Urusan/ Program/ Kegiatan/ Sub Kegiatan	Indikator Program/ Kegiatan/ Sub Kegiatan	Target Akhir Periode RPJMD	Realisasi Capaian RKPD Tahun 2020	Prakiraan Capaian Target RKPD Tahun 2021	Capaian Kinerja dan Kerangka Pendanaan						Kelompok Sasaran	Prakiraan Maju Rencana Tahun 2023		Perangkat Daerah Penanggung Jawab
										Target 2022	Pagu Indikatif	Lokasi	Sumber Dana	Prioritas			Target	Pagu Indikatif	
														Nasional	Daerah				
4					**UNSUR PENDUKUNG URUSAN PEMERINTAHAN**														
4	**02**				**SEKRETARIAT DPRD**						**52,531,180,000**							**53,234,283,000**	
4	**02**	**01**			**PROGRAM PENUNJANG URUSAN PEMERINTAHAN DAERAH KABUPATEN/KOTA**	Cakupan pelayanan penunjang urusan pemerintahan daerah	%		%	100 %	**37,606,680,000**						100 %	**37,749,283,000**	
4	**02**	**01**	2.01		**Perencanaan, Penganggaran, dan Evaluasi Kinerja Perangkat Daerah**	Jumlah dokumen perencanaan dan evaluasi kinerja perangkat daerah yang tersusun	Dokumen		Dokumen	8 Dokumen	**70,000,000**						8 Dokumen	**71,800,000**	
4	02	01	2.01	01	Penyusunan Dokumen Perencanaan Perangkat Daerah	Jumlah Dokumen Perencanaan Perangkat Daerah yang Tersusun				5 Dokumen	60,000,000	Semua Kab/Kota, Semua Kecamatan, Semua Kelurahan	Dana Transfer Umum-Dana Alokasi Umum	Memperkuat Stabilitas Polhukhankam Dan Transformasi Pelayanan Publik	1. Penerapan Tata Kelola Pemerintahan yang Terintegrasi melalui e-gov dan Peningkatan Kapabilitas Aparatur 1. Penerapan Tata Kelola Pemerintahan yang Terintegrasi melalui e-gov dan Peningkatan Kapabilitas Aparatur	Sekretariat DPRD	5 Dokumen	61,500,000	SEKRETARIAT DPRD
4	02	01	2.01	07	Evaluasi Kinerja Perangkat Daerah	Jumlah dokumen Evaluasi Kinerja Perangkat Daerah yang tersusun				3 Dokumen	10,000,000	Semua Kab/Kota, Semua Kecamatan, Semua Kelurahan	Dana Transfer Umum-Dana Alokasi Umum	Memperkuat Stabilitas Polhukhankam Dan Transformasi Pelayanan Publik	1. Penerapan Tata Kelola Pemerintahan yang Terintegrasi melalui e-gov dan Peningkatan Kapabilitas Aparatur 1. Penerapan Tata Kelola Pemerintahan yang Terintegrasi melalui e-gov dan Peningkatan Kapabilitas Aparatur	Sekretariat DPRD	3 Dokumen	10,300,000	SEKRETARIAT DPRD
4	**02**	**01**	2.02		**Administrasi Keuangan Perangkat Daerah**	Jumlah bulan administrasi keuangan perangkat daerah	Bulan		Bulan	12 Bulan	**2,938,602,000**						12 Bulan	**3,178,657,000**	
4	02	01	2.02	01	Penyediaan Gaji dan Tunjangan ASN	Jumlah ASN yang mendapatkan gaji dan tunjangan				31 Orang	2,833,602,000	Semua Kab/Kota, Semua Kecamatan, Semua Kelurahan	Dana Transfer Umum-Dana Alokasi Umum	Memperkuat Stabilitas Polhukhankam Dan Transformasi Pelayanan Publik	1. Penerapan Tata Kelola Pemerintahan yang Terintegrasi melalui e-gov dan Peningkatan Kapabilitas Aparatur	Sekretariat DPRD	31 Orang	3,073,657,000	SEKRETARIAT DPRD
4	02	01	2.02	03	Pelaksanaan Penatausahaan dan Pengujian/Verifikasi Keuangan SKPD	Jumlah Dokumen penatausahaan dan pengujian/verifikasi keuangan SKPD yang tersusun				4 Dokumen	105,000,000		Dana Transfer Umum-Dana Alokasi Umum	Memperkuat Stabilitas Polhukhankam Dan Transformasi Pelayanan Publik	1. Penerapan Tata Kelola Pemerintahan yang Terintegrasi melalui e-gov dan Peningkatan Kapabilitas Aparatur	Sekretariat DPRD	4 Dokumen	105,000,000	SEKRETARIAT DPRD
4	**02**	**01**	2.05		**Administrasi Kepegawaian Perangkat Daerah**	Jumlah Bulan Pemenuhan Administrasi Kepegawaian Perangkat Daerah	Bulan		Bulan	12 Bulan	**150,000,000**						12 Bulan	**140,000,000**	
4	02	01	2.05	10	Sosialisasi Peraturan Perundang-Undangan	Jumlah Pertemuan ASDEKSI/Sosialisasi perundangan-undangan yang diikuti				4 Kali	100,000,000	Semua Kab/Kota, Semua Kecamatan, Semua Kelurahan	Dana Transfer Umum-Dana Alokasi Umum	Memperkuat Stabilitas Polhukhankam Dan Transformasi Pelayanan Publik	1. Penerapan Tata Kelola Pemerintahan yang Terintegrasi melalui e-gov dan Peningkatan Kapabilitas Aparatur	Sekretariat DPRD	4 Kali	90,000,000	SEKRETARIAT DPRD

Rancangan Akhir Rencana Kerja Pemerintah Daerah (RKPD)
Kabupaten Kebumen
Tahun 2022

Kode	Urusan/ Bidang Urusan/ Program/ Kegiatan/ Sub Kegiatan	Indikator Program/ Kegiatan/ Sub Kegiatan	Target Akhir Periode RPJMD	Realisasi Capaian RKPD Tahun 2020	Prakiraan Capaian Target RKPD Tahun 2021	Capaian Kinerja dan Kerangka Pendanaan						Kelompok Sasaran	Prakiraan Maju Rencana Tahun 2023		Perangkat Daerah Penanggung Jawab
						Target 2022	Pagu Indikatif	Lokasi	Sumber Dana	Prioritas			Target	Pagu Indikatif	
										Nasional	Daerah				
4 02 01 2.05 11	Bimbingan Teknis Implementasi Peraturan Perundang-Undangan	Jumlah orang mengikuti Bimbingan Teknis Implementasi Peraturan perundang-undangan				31 orang	50,000,000		Dana Transfer Umum-Dana Alokasi Umum	Memperkuat Stabilitas Polhukhankam Dan Transformasi Pelayanan Publik	1. Penerapan Tata Kelola Pemerintahan yang Terintegrasi melalui e-gov dan Peningkatan Kapabilitas Aparatur	Sekretariat DPRD	31 orang	50,000,000	SEKRETARIAT DPRD
4 02 01 2.06	**Administrasi Umum Perangkat Daerah**	Jumlah Bulan Pemenuhan Administrasi Kepegawaian Perangkat Daerah	Bulan		Bulan	12 Bulan	**375,000,000**						12 Bulan	**349,000,000**	
4 02 01 2.06 01	Penyediaan Komponen Instalasi Listrik/Penerangan Bangunan Kantor	Jumlah jenis Penyediaan Komponen Instalasi Listrik/Penerangan Bangunan Kantor				4 Jenis	15,000,000	Kab. Kebumen, Semua Kecamatan, Semua Kelurahan	Dana Transfer Umum-Dana Alokasi Umum	Memperkuat Stabilitas Polhukhankam Dan Transformasi Pelayanan Publik	1. Penerapan Tata Kelola Pemerintahan yang Terintegrasi melalui e-gov dan Peningkatan Kapabilitas Aparatur	Sekretariat DPRD	4 Jenis	15,500,000	SEKRETARIAT DPRD
4 02 01 2.06 04	Penyediaan Bahan Logistik Kantor	Jumlah bulan penyediaan Bahan Logistik Kantor				12 Bulan	80,000,000	Semua Kab/Kota, Semua Kecamatan, Semua Kelurahan	Dana Transfer Umum-Dana Alokasi Umum	Memperkuat Stabilitas Polhukhankam Dan Transformasi Pelayanan Publik	1. Penerapan Tata Kelola Pemerintahan yang Terintegrasi melalui e-gov dan Peningkatan Kapabilitas Aparatur	Sekretariat DPRD	12 Bulan	82,000,000	SEKRETARIAT DPRD
4 02 01 2.06 05	Penyediaan Barang Cetakan dan Penggandaan	Jumlah bulan Penyediaan Barang Cetakan dan Penggandaan				12 Bulan	110,000,000	Semua Kab/Kota, Semua Kecamatan, Semua Kelurahan	Dana Transfer Umum-Dana Alokasi Umum	Memperkuat Stabilitas Polhukhankam Dan Transformasi Pelayanan Publik	1. Penerapan Tata Kelola Pemerintahan yang Terintegrasi melalui e-gov dan Peningkatan Kapabilitas Aparatur	Sekretariat DPRD	12 Bulan	100,000,000	SEKRETARIAT DPRD
4 02 01 2.06 06	Penyediaan Bahan Bacaan dan Peraturan Perundang-undangan	Jumlah Bulan Penyediaan Bahan Bacaan dan Peraturan Perundang-undangan				12 Bulan	20,000,000	Semua Kab/Kota, Semua Kecamatan, Semua Kelurahan	Dana Transfer Umum-Dana Alokasi Umum	Memperkuat Stabilitas Polhukhankam Dan Transformasi Pelayanan Publik	1. Penerapan Tata Kelola Pemerintahan yang Terintegrasi melalui e-gov dan Peningkatan Kapabilitas Aparatur	Sekretariat DPRD	12 Bulan	20,000,000	SEKRETARIAT DPRD
4 02 01 2.06 07	Penyediaan Bahan/Material	Jumlah bulan penyediaan Bahan/Material				12 Bulan	30,000,000	Semua Kab/Kota, Semua Kecamatan, Semua Kelurahan	Dana Transfer Umum-Dana Alokasi Umum	Memperkuat Stabilitas Polhukhankam Dan Transformasi Pelayanan Publik	1. Penerapan Tata Kelola Pemerintahan yang Terintegrasi melalui e-gov dan Peningkatan Kapabilitas Aparatur	Sekretariat DPRD	12 Bulan	31,000,000	SEKRETARIAT DPRD
4 02 01 2.06 09	Penyelenggaraan Rapat Koordinasi dan Konsultasi SKPD	Jumlah Bulan Pemenuhan Kebutuhan Koordinasi dan Konsultasi SKPD				12 Bulan	100,000,000	Semua Kab/Kota, Semua Kecamatan, Semua Kelurahan	Dana Transfer Umum-Dana Alokasi Umum	Memperkuat Stabilitas Polhukhankam Dan Transformasi Pelayanan Publik	1. Penerapan Tata Kelola Pemerintahan yang Terintegrasi melalui e-gov dan Peningkatan Kapabilitas Aparatur	Sekretariat DPRD	12 Bulan	80,000,000	SEKRETARIAT DPRD
4 02 01 2.06 10	Penatausahaan Arsip Dinamis pada SKPD	Jumlah Bulan Pemenuhan Penatausahaan Arsip Dinamis				12 Bulan	20,000,000		Dana Transfer Umum-Dana Alokasi Umum	Memperkuat Stabilitas Polhukhankam Dan Transformasi Pelayanan Publik	1. Penerapan Tata Kelola Pemerintahan yang Terintegrasi melalui e-gov dan Peningkatan Kapabilitas Aparatur	Sekretariat DPRD	12 Bulan	20,500,000	SEKRETARIAT DPRD
4 02 01 2.07	**Pengadaan Barang Milik Daerah Penunjang Urusan Pemerintah Daerah**	Jumlah Unit Barang Milik Daerah yang diadakan	unit		unit	0 unit	**0**						0 unit	**10,000,000**	
4 02 01 2.07 05	Pengadaan Mebel	Jumlah unit Mebel				0 Unit	0	Semua Kab/Kota, Semua	Dana Transfer Umum-Dana Alokasi Umum	Memperkuat Stabilitas Polhukhankam Dan Transformasi	1. Penerapan Tata Kelola Pemerintahan yang Terintegrasi melalui e-gov dan	Sekretariat DPRD	0 Unit	0	SEKRETARIAT DPRD

Rancangan Akhir Rencana Kerja Pemerintah Daerah (RKPD)
Kabupaten Kebumen
Tahun 2022

Kode	Urusan/ Bidang Urusan/ Program/ Kegiatan/ Sub Kegiatan	Indikator Program/ Kegiatan/ Sub Kegiatan	Target Akhir Periode RPJMD	Realisasi Capaian RKPD Tahun 2020	Prakiraan Capaian Target RKPD Tahun 2021	Capaian Kinerja dan Kerangka Pendanaan						Kelompok Sasaran	Prakiraan Maju Rencana Tahun 2023		Perangkat Daerah Penanggung Jawab
						Target 2022	Pagu Indikatif	Lokasi	Sumber Dana	Prioritas			Target	Pagu Indikatif	
										Nasional	Daerah				
								Kecamatan, Semua Kelurahan		Pelayanan Publik	Peningkatan Kapabilitas Aparatur				
4 02 01 2.07 06	Pengadaan Peralatan dan Mesin Lainnya	Jumlah unit Peralatan dan Mesin Lainnya				0 Unit	0	Semua Kab/Kota, Semua Kecamatan, Semua Kelurahan	Dana Transfer Umum-Dana Alokasi Umum	Memperkuat Stabilitas Polhukhankam Dan Transformasi Pelayanan Publik	1. Penerapan Tata Kelola Pemerintahan yang Terintegrasi melalui e-gov dan Peningkatan Kapabilitas Aparatur	Sekretariat DPRD	0 Unit	10,000,000	SEKRETARIAT DPRD
4 02 01 2.08	**Penyediaan Jasa Penunjang Urusan Pemerintahan Daerah**	Jumlah bulan Penyediaan Jasa Penunjang Urusan Pemerintahan Daerah	Bulan		Bulan	12 Bulan	**519,000,000**						12 Bulan	**533,500,000**	
4 02 01 2.08 01	Penyediaan Jasa Surat Menyurat	Jumlah bulan Penyediaan Jasa Surat Menyurat				12 Bulan	4,000,000	Semua Kab/Kota, Semua Kecamatan, Semua Kelurahan	Dana Transfer Umum-Dana Alokasi Umum	Memperkuat Stabilitas Polhukhankam Dan Transformasi Pelayanan Publik	1. Penerapan Tata Kelola Pemerintahan yang Terintegrasi melalui e-gov dan Peningkatan Kapabilitas Aparatur	Sekretariat DPRD	12 Bulan	3,500,000	SEKRETARIAT DPRD
4 02 01 2.08 02	Penyediaan Jasa Komunikasi, Sumber Daya Air dan Listrik	Jumlah bulan Penyediaan Jasa Komunikasi, Sumber Daya Air dan Listrik				12 Bulan	320,000,000	Semua Kab/Kota, Semua Kecamatan, Semua Kelurahan	Dana Transfer Umum-Dana Alokasi Umum	Memperkuat Stabilitas Polhukhankam Dan Transformasi Pelayanan Publik	1. Penerapan Tata Kelola Pemerintahan yang Terintegrasi melalui e-gov dan Peningkatan Kapabilitas Aparatur	Sekretariat DPRD	12 Bulan	330,000,000	SEKRETARIAT DPRD
4 02 01 2.08 03	Penyediaan Jasa Peralatan dan Perlengkapan Kantor	Jumlah bulan Penyediaan Jasa Peralatan dan Perlengkapan Kantor				12 Bulan	35,000,000	Semua Kab/Kota, Semua Kecamatan, Semua Kelurahan	Dana Transfer Umum-Dana Alokasi Umum	Memperkuat Stabilitas Polhukhankam Dan Transformasi Pelayanan Publik	1. Penerapan Tata Kelola Pemerintahan yang Terintegrasi melalui e-gov dan Peningkatan Kapabilitas Aparatur	Sekretariat DPRD	12 Bulan	35,000,000	SEKRETARIAT DPRD
4 02 01 2.08 04	Penyediaan Jasa Pelayanan Umum Kantor	Jumlah bulan Penyediaan Jasa Pelayanan Umum Kantor				12 Bulan	160,000,000	Semua Kab/Kota, Semua Kecamatan, Semua Kelurahan	Dana Transfer Umum-Dana Alokasi Umum	Memperkuat Stabilitas Polhukhankam Dan Transformasi Pelayanan Publik	1. Penerapan Tata Kelola Pemerintahan yang Terintegrasi melalui e-gov dan Peningkatan Kapabilitas Aparatur	Sekretariat DPRD	12 Bulan	165,000,000	SEKRETARIAT DPRD
4 02 01 2.09	**Pemeliharaan Barang Milik Daerah Penunjang Urusan Pemerintahan Daerah**	Jumlah unit Pemenuhan Pemeliharaan Barang Milik Daerah	unit		unit	115 unit	**302,252,000**						115 unit	**367,500,000**	
4 02 01 2.09 01	Penyediaan Jasa Pemeliharaan, Biaya Pemeliharaan dan Pajak Kendaraan Perorangan Dinas atau Kendaraan Dinas Jabatan	Jumlah Unit Kendaraan Dinas Perorangan dan Kendaraan Dinas Jabat yang dipelihara				34 Unit	232,252,000	Semua Kab/Kota, Semua Kecamatan, Semua Kelurahan	Dana Transfer Umum-Dana Alokasi Umum	Memperkuat Stabilitas Polhukhankam Dan Transformasi Pelayanan Publik	1. Penerapan Tata Kelola Pemerintahan yang Terintegrasi melalui e-gov dan Peningkatan Kapabilitas Aparatur	Sekretariat DPRD	34 Unit	240,000,000	SEKRETARIAT DPRD
4 02 01 2.09 05	Pemeliharaan Mebel	Jumlah Unit Mebel yang dipelihara				25 Unit	15,000,000	Semua Kab/Kota, Semua Kecamatan, Semua Kelurahan	Dana Transfer Umum-Dana Alokasi Umum	Memperkuat Stabilitas Polhukhankam Dan Transformasi Pelayanan Publik	1. Penerapan Tata Kelola Pemerintahan yang Terintegrasi melalui e-gov dan Peningkatan Kapabilitas Aparatur	Sekretariat DPRD	25 Unit	15,500,000	SEKRETARIAT DPRD
4 02 01 2.09 06	Pemeliharaan Peralatan dan Mesin Lainnya	Jumlah Unit Peralatan dan Mesin yang dipelihara				55 Unit	25,000,000	Semua Kab/Kota, Semua Kecamatan, Semua	Dana Transfer Umum-Dana Alokasi Umum	Memperkuat Stabilitas Polhukhankam Dan Transformasi Pelayanan Publik	1. Penerapan Tata Kelola Pemerintahan yang Terintegrasi melalui e-gov dan Peningkatan Kapabilitas Aparatur	Sekretariat DPRD	55 Unit	50,000,000	SEKRETARIAT DPRD

Rancangan Akhir Rencana Kerja Pemerintah Daerah (RKPD)
Kabupaten Kebumen
Tahun 2022

Kode	Urusan/ Bidang Urusan/ Program/ Kegiatan/ Sub Kegiatan	Indikator Program/ Kegiatan/ Sub Kegiatan	Target Akhir Periode RPJMD	Realisasi Capaian RKPD Tahun 2020	Prakiraan Capaian Target RKPD Tahun 2021	Capaian Kinerja dan Kerangka Pendanaan						Kelompok Sasaran	Prakiraan Maju Rencana Tahun 2023		Perangkat Daerah Penanggung Jawab
						Target 2022	Pagu Indikatif	Lokasi	Sumber Dana	Prioritas			Target	Pagu Indikatif	
										Nasional	Daerah				
								Kelurahan							
4 02 01 2.09 09	Pemeliharaan/Rehabilitasi Gedung Kantor dan Bangunan Lainnya	Jumlah Unit Gedung Kantor yang dipelihara				1 Unit	30,000,000	Semua Kab/Kota, Semua Kecamatan, Semua Kelurahan	Dana Transfer Umum-Dana Alokasi Umum	Memperkuat Stabilitas Polhukhankam Dan Transformasi Pelayanan Publik	1. Penerapan Tata Kelola Pemerintahan yang Terintegrasi melalui e-gov dan Peningkatan Kapabilitas Aparatur	Sekretariat DPRD	1 Unit	62,000,000	SEKRETARIAT DPRD
4 02 01 2.15	**Layanan Keuangan dan Kesejahteraan DPRD**	Jumlah Bulan Pemenuhan Layanan Keuangan dan Kesejahteraan Anggota DPRD	Bulan		Bulan	12 Bulan	**32,314,826,000**						12 Bulan	**32,132,326,000**	
4 02 01 2.15 01	Penyelenggaraan Administrasi Keuangan DPRD	Jumlah Anggota DPRD yang memperoleh Gaji dan Tunjangan				50 Orang	31,792,326,000	Semua Kab/Kota, Semua Kecamatan, Semua Kelurahan	PENDAPATAN ASLI DAERAH (PAD)	Memperkuat Stabilitas Polhukhankam Dan Transformasi Pelayanan Publik	1. Penerapan Tata Kelola Pemerintahan yang Terintegrasi melalui e-gov dan Peningkatan Kapabilitas Aparatur	DPRD Kab. Kebumen	50 Orang	31,792,326,000	SEKRETARIAT DPRD
4 02 01 2.15 02	Penyediaan Pakaian Dinas dan Atribut DPRD	Jumlah Stel Pakaian Dinas dan Atribut yang disediakan untuk setiap Anggota DPRD				6 Stel	472,500,000	Semua Kab/Kota, Semua Kecamatan, Semua Kelurahan	Dana Transfer Umum-Dana Alokasi Umum	Memperkuat Stabilitas Polhukhankam Dan Transformasi Pelayanan Publik	1. Penerapan Tata Kelola Pemerintahan yang Terintegrasi melalui e-gov dan Peningkatan Kapabilitas Aparatur	DPRD Kab. Kebumen	6 Stel	290,000,000	SEKRETARIAT DPRD
4 02 01 2.15 03	Pelaksanaan Medical Check Up DPRD	Jumlah Anggota DPRD yang memperoleh layanan medical check up				50 Orang	50,000,000	Semua Kab/Kota, Semua Kecamatan, Semua Kelurahan	Dana Transfer Umum-Dana Alokasi Umum	Memperkuat Stabilitas Polhukhankam Dan Transformasi Pelayanan Publik	1. Penerapan Tata Kelola Pemerintahan yang Terintegrasi melalui e-gov dan Peningkatan Kapabilitas Aparatur	DPRD Kab. Kebumen	50 Orang	50,000,000	SEKRETARIAT DPRD
4 02 01 2.16	**Layanan Administrasi DPRD**	Jumlah Bulan Pemenuhan Layanan Administrasi DPRD	Bulan		Bulan	12 Bulan	**937,000,000**						12 Bulan	**966,500,000**	
4 02 01 2.16 02	Fasilitasi Fraksi DPRD	Jumlah Bulan Pemenuhan Fasilitasi Fraksi DPRD				12 Bulan	72,000,000	Semua Kab/Kota, Semua Kecamatan, Semua Kelurahan	Dana Transfer Umum-Dana Alokasi Umum	Memperkuat Stabilitas Polhukhankam Dan Transformasi Pelayanan Publik	1. Penerapan Tata Kelola Pemerintahan yang Terintegrasi melalui e-gov dan Peningkatan Kapabilitas Aparatur	DPRD Kab. Kebumen	12 Bulan	75,000,000	SEKRETARIAT DPRD
4 02 01 2.16 03	Fasilitasi Rapat Koordinasi dan Konsultasi DPRD	Jumlah bulan pemenuhan fasilitasi rapat koordinasi dan konsultasi DPRD				12 Bulan	850,000,000	Semua Kab/Kota, Semua Kecamatan, Semua Kelurahan	Dana Transfer Umum-Dana Alokasi Umum	Memperkuat Stabilitas Polhukhankam Dan Transformasi Pelayanan Publik	1. Penerapan Tata Kelola Pemerintahan yang Terintegrasi melalui e-gov dan Peningkatan Kapabilitas Aparatur	DPRD Kab. Kebumen	12 Bulan	875,500,000	SEKRETARIAT DPRD
4 02 01 2.16 04	Penyediaan Kebutuhan Rumah Tangga DPRD	Jumlah Bulan Pemenuhan Kebutuhan Rumah Tangga DPRD				12 Bulan	15,000,000	Semua Kab/Kota, Semua Kecamatan, Semua Kelurahan	Dana Transfer Umum-Dana Alokasi Umum	Memperkuat Stabilitas Polhukhankam Dan Transformasi Pelayanan Publik	1. Penerapan Tata Kelola Pemerintahan yang Terintegrasi melalui e-gov dan Peningkatan Kapabilitas Aparatur	DPRD Kab. Kebumen	12 Bulan	16,000,000	SEKRETARIAT DPRD
4 02 02	**PROGRAM DUKUNGAN PELAKSANAAN TUGAS DAN FUNGSI DPRD**	Persentase Fasilitasi Pelaksanaan Tugas dan Fungsi DPRD yang terpenuhi	Persen		Persen	100 Persen	**14,924,500,000**						100 Persen	**15,485,000,000**	
4 02 02 2.01	**Pembentukan Peraturan Daerah dan Peraturan DPRD**	Jumlah Dokumen Peraturan Daerah yang terbentuk	Dokumen		Dokumen	29 Dokumen	**2,340,000,000**						29 Dokumen	**2,305,000,000**	

Rancangan Akhir Rencana Kerja Pemerintah Daerah (RKPD)
Kabupaten Kebumen
Tahun 2022

Kode	Urusan/ Bidang Urusan/ Program/ Kegiatan/ Sub Kegiatan	Indikator Program/ Kegiatan/ Sub Kegiatan	Target Akhir Periode RPJMD	Realisasi Capaian RKPD Tahun 2020	Prakiraan Capaian Target RKPD Tahun 2021	Capaian Kinerja dan Kerangka Pendanaan						Kelompok Sasaran	Prakiraan Maju Rencana Tahun 2023		Perangkat Daerah Penanggung Jawab
						Target 2022	Pagu Indikatif	Lokasi	Sumber Dana	Prioritas			Target	Pagu Indikatif	
										Nasional	Daerah				
4 02 02 2.01 01	Penyusunan dan Pembahasan Program Pembentukan Peraturan Daerah	Jumlah Dokumen Propemperda yang tersusun				2 Dokumen	350,000,000	Semua Kab/Kota, Semua Kecamatan, Semua Kelurahan	Dana Transfer Umum-Dana Alokasi Umum	Memperkuat Stabilitas Polhukhankam Dan Transformasi Pelayanan Publik	1. Penerapan Tata Kelola Pemerintahan yang Terintegrasi melalui e-gov dan Peningkatan Kapabilitas Aparatur	DPRD Kab. Kebumen	2 Dokumen	360,000,000	SEKRETARIAT DPRD
4 02 02 2.01 02	Pembahasan Rancangan Peraturan Daerah	Jumlah Dokumen Raperda yang dibahas				15 Dokumen	1,500,000,000	Semua Kab/Kota, Semua Kecamatan, Semua Kelurahan	Dana Transfer Umum-Dana Alokasi Umum	Memperkuat Stabilitas Polhukhankam Dan Transformasi Pelayanan Publik	1. Penerapan Tata Kelola Pemerintahan yang Terintegrasi melalui e-gov dan Peningkatan Kapabilitas Aparatur	DPRD Kab. Kebumen	15 Dokumen	1,545,000,000	SEKRETARIAT DPRD
4 02 02 2.01 03	Penyelenggaraan Kajian Perundang-Undangan	Jumlah Dokumen Peraturan Perundang-undangan yang dikaji				6 Dokumen	250,000,000	Semua Kab/Kota, Semua Kecamatan, Semua Kelurahan	Dana Transfer Umum-Dana Alokasi Umum	Memperkuat Stabilitas Polhukhankam Dan Transformasi Pelayanan Publik	1. Penerapan Tata Kelola Pemerintahan yang Terintegrasi melalui e-gov dan Peningkatan Kapabilitas Aparatur	DPRD Kab. Kebumen	6 Dokumen	160,000,000	SEKRETARIAT DPRD
4 02 02 2.01 04	Fasilitasi Penyusunan Penjelasan/Keterangan dan/atau Naskah Akademik	Jumlah Dokumen Penjelasan/Keterangan dan/atau Naskah Akademik yang tersusun				6 Dokumen	240,000,000	Semua Kab/Kota, Semua Kecamatan, Semua Kelurahan	Dana Transfer Umum-Dana Alokasi Umum	Memperkuat Stabilitas Polhukhankam Dan Transformasi Pelayanan Publik	1. Penerapan Tata Kelola Pemerintahan yang Terintegrasi melalui e-gov dan Peningkatan Kapabilitas Aparatur	DPRD Kab. Kebumen	6 Dokumen	240,000,000	SEKRETARIAT DPRD
4 02 02 2.02	**Pembahasan Kebijakan Anggaran**	Jumlah Dokumen Kebijakan Anggaran yang dibahas	Dokumen		Dokumen	6 Dokumen	**660,000,000**						6 Dokumen	**690,000,000**	
4 02 02 2.02 01	Pembahasan KUA dan PPAS	Jumlah Dokumen KUA dan PPAS yang dibahas				1 Dokumen	115,000,000	Semua Kab/Kota, Semua Kecamatan, Semua Kelurahan	Dana Transfer Umum-Dana Alokasi Umum	Memperkuat Stabilitas Polhukhankam Dan Transformasi Pelayanan Publik	1. Penerapan Tata Kelola Pemerintahan yang Terintegrasi melalui e-gov dan Peningkatan Kapabilitas Aparatur	DPRD Kab. Kebumen	1 Dokumen	120,000,000	SEKRETARIAT DPRD
4 02 02 2.02 02	Pembahasan Perubahan KUA dan Perubahan PPAS	Jumlah Dokumen Perubahan KUA dan Perubahan PPAS yang dibahas				1 Dokumen	115,000,000	Semua Kab/Kota, Semua Kecamatan, Semua Kelurahan	Dana Transfer Umum-Dana Alokasi Umum	Memperkuat Stabilitas Polhukhankam Dan Transformasi Pelayanan Publik	1. Penerapan Tata Kelola Pemerintahan yang Terintegrasi melalui e-gov dan Peningkatan Kapabilitas Aparatur	DPRD Kab. Kebumen	1 Dokumen	120,000,000	SEKRETARIAT DPRD
4 02 02 2.02 03	Pembahasan APBD	Jumlah Dokumen APBD yang dibahas				1 Dokumen	115,000,000	Semua Kab/Kota, Semua Kecamatan, Semua Kelurahan	Dana Transfer Umum-Dana Alokasi Umum	Memperkuat Stabilitas Polhukhankam Dan Transformasi Pelayanan Publik	1. Penerapan Tata Kelola Pemerintahan yang Terintegrasi melalui e-gov dan Peningkatan Kapabilitas Aparatur	DPRD Kab. Kebumen	1 Dokumen	120,000,000	SEKRETARIAT DPRD
4 02 02 2.02 04	Pembahasan APBD Perubahan	Jumlah Dokumen APBD Perubahan yang dibahas				1 Dokumen	115,000,000	Semua Kab/Kota, Semua Kecamatan, Semua Kelurahan	Dana Transfer Umum-Dana Alokasi Umum	Memperkuat Stabilitas Polhukhankam Dan Transformasi Pelayanan Publik	1. Penerapan Tata Kelola Pemerintahan yang Terintegrasi melalui e-gov dan Peningkatan Kapabilitas Aparatur	DPRD Kab. Kebumen	1 Dokumen	120,000,000	SEKRETARIAT DPRD
4 02 02 2.02 05	Pembahasan Laporan Semester	Jumlah Dokumen Laporan Semester yang dibahas				1 Dokumen	100,000,000	Semua Kab/Kota, Semua Kecamatan, Semua Kelurahan	Dana Transfer Umum-Dana Alokasi Umum	Memperkuat Stabilitas Polhukhankam Dan Transformasi Pelayanan Publik	1. Penerapan Tata Kelola Pemerintahan yang Terintegrasi melalui e-gov dan Peningkatan Kapabilitas Aparatur	DPRD Kab. Kebumen	1 Dokumen	105,000,000	SEKRETARIAT DPRD

Rancangan Akhir Rencana Kerja Pemerintah Daerah (RKPD)
Kabupaten Kebumen
Tahun 2022

Kode	Urusan/ Bidang Urusan/ Program/ Kegiatan/ Sub Kegiatan	Indikator Program/ Kegiatan/ Sub Kegiatan	Target Akhir Periode RPJMD	Realisasi Capaian RKPD Tahun 2020	Prakiraan Capaian Target RKPD Tahun 2021	Capaian Kinerja dan Kerangka Pendanaan						Kelompok Sasaran	Prakiraan Maju Rencana Tahun 2023		Perangkat Daerah Penanggung Jawab
						Target 2022	Pagu Indikatif	Lokasi	Sumber Dana	Prioritas			Target	Pagu Indikatif	
										Nasional	Daerah				
4 02 02 2.02 06	Pembahasan Pertanggungjawaban APBD	Jumlah Dokumen Pertanggungjawaban APBD yang dibahas				1 Dokumen	100,000,000	Semua Kab/Kota, Semua Kecamatan, Semua Kelurahan	Dana Transfer Umum-Dana Alokasi Umum	Memperkuat Stabilitas Polhukhankam Dan Transformasi Pelayanan Publik	1. Penerapan Tata Kelola Pemerintahan yang Terintegrasi melalui e-gov dan Peningkatan Kapabilitas Aparatur	DPRD Kab. Kebumen	1 Dokumen	105,000,000	SEKRETARIAT DPRD
4 02 02 2.03	**Pengawasan Penyelenggaraan Pemerintahan**	Jumlah Dokumen Hasil Pengawasan Penyelenggaraan Pemerintahan yang tersusun	Dokumen		Dokumen	7 Dokumen	**210,000,000**						7 Dokumen	**210,000,000**	
4 02 02 2.03 01	Pengawasan Urusan Pemerintahan bidang Pemerintahan dan Hukum	Jumlah Dokumen Hasil Pengawasan Bidang Pemerintahan dan Hukum yang tersusun				1 Dokumen	30,000,000	Semua Kab/Kota, Semua Kecamatan, Semua Kelurahan	Dana Transfer Umum-Dana Alokasi Umum	Memperkuat Stabilitas Polhukhankam Dan Transformasi Pelayanan Publik	1. Penerapan Tata Kelola Pemerintahan yang Terintegrasi melalui e-gov dan Peningkatan Kapabilitas Aparatur	DPRD Kab. Kebumen	1 Dokumen	30,000,000	SEKRETARIAT DPRD
4 02 02 2.03 02	Pengawasan Urusan Pemerintahan Bidang Infrastruktur	Jumlah Dokumen Hasil Pengawasan Bidang Infrastruktur yang tersusun				1 Dokumen	30,000,000	Semua Kab/Kota, Semua Kecamatan, Semua Kelurahan	Dana Transfer Umum-Dana Alokasi Umum	Memperkuat Stabilitas Polhukhankam Dan Transformasi Pelayanan Publik	1. Penerapan Tata Kelola Pemerintahan yang Terintegrasi melalui e-gov dan Peningkatan Kapabilitas Aparatur	DPRD Kab. Kebumen	1 Dokumen	30,000,000	SEKRETARIAT DPRD
4 02 02 2.03 03	Pengawasan Urusan Pemerintahan Bidang Kesejahteraan Rakyat	Jumlah Dokumen Hasil Pengawasan Bidang Kesejahteraan Rakyat yang tersusun				1 Dokumen	30,000,000	Semua Kab/Kota, Semua Kecamatan, Semua Kelurahan	Dana Transfer Umum-Dana Alokasi Umum	Memperkuat Stabilitas Polhukhankam Dan Transformasi Pelayanan Publik	1. Penerapan Tata Kelola Pemerintahan yang Terintegrasi melalui e-gov dan Peningkatan Kapabilitas Aparatur	DPRD Kab. Kebumen	1 Dokumen	30,000,000	SEKRETARIAT DPRD
4 02 02 2.03 04	Pengawasan Urusan Pemerintahan Bidang Perekonomian	Jumlah Dokumen Hasil Pengawasan Bidang Perekonomian yang tersusun				1 Dokumen	30,000,000	Semua Kab/Kota, Semua Kecamatan, Semua Kelurahan	Dana Transfer Umum-Dana Alokasi Umum	Memperkuat Stabilitas Polhukhankam Dan Transformasi Pelayanan Publik	1. Penerapan Tata Kelola Pemerintahan yang Terintegrasi melalui e-gov dan Peningkatan Kapabilitas Aparatur	DPRD Kab. Kebumen	1 Dokumen	30,000,000	SEKRETARIAT DPRD
4 02 02 2.03 05	Pengawasan Urusan Pemerintahan Bidang Sumber Daya Alam	Jumlah Dokumen Hasil Pengawasan Bidang Sumber Daya Alam yang tersusun				1 Dokumen	30,000,000	Semua Kab/Kota, Semua Kecamatan, Semua Kelurahan	Dana Transfer Umum-Dana Alokasi Umum	Memperkuat Stabilitas Polhukhankam Dan Transformasi Pelayanan Publik	1. Penerapan Tata Kelola Pemerintahan yang Terintegrasi melalui e-gov dan Peningkatan Kapabilitas Aparatur	DPRD Kab. Kebumen	1 Dokumen	30,000,000	SEKRETARIAT DPRD
4 02 02 2.03 06	Pengawasan Tindak Lanjut Hasil Pemeriksaan Laporan Keuangan oleh Badan Pemeriksa Keuangan	Jumlah Dokumen Hasil Pengawasan Tindak Lanjut Hasil Pemeriksaan Laporan Keuangan oleh BPK yang tersusun				1 Dokumen	30,000,000	Semua Kab/Kota, Semua Kecamatan, Semua Kelurahan	Dana Transfer Umum-Dana Alokasi Umum	Memperkuat Stabilitas Polhukhankam Dan Transformasi Pelayanan Publik	1. Penerapan Tata Kelola Pemerintahan yang Terintegrasi melalui e-gov dan Peningkatan Kapabilitas Aparatur	DPRD Kab. Kebumen	1 Dokumen	30,000,000	SEKRETARIAT DPRD
4 02 02 2.03 08	Pembahasan Laporan Keterangan Pertanggungjawaban Kepala Daerah	Jumlah Dokumen Hasil Pembahasan LKPJ Bupati				1 Dokumen	30,000,000	Semua Kab/Kota, Semua Kecamatan, Semua Kelurahan	Dana Transfer Umum-Dana Alokasi Umum	Memperkuat Stabilitas Polhukhankam Dan Transformasi Pelayanan Publik	1. Penerapan Tata Kelola Pemerintahan yang Terintegrasi melalui e-gov dan Peningkatan Kapabilitas Aparatur	DPRD Kab. Kebumen	1 Dokumen	30,000,000	SEKRETARIAT DPRD
4 02 02 2.04	**Peningkatan Kapasitas DPRD**	Jumlah kegiatan Fasilitasi Peningkatan Kapasitas yang diberikan kepada DPRD	Kegiatan		Kegiatan	6 Kegiatan	**4,869,000,000**						6 Kegiatan	**5,005,000,000**	

Rancangan Akhir Rencana Kerja Pemerintah Daerah (RKPD)
Kabupaten Kebumen
Tahun 2022

Kode	Urusan/ Bidang Urusan/ Program/ Kegiatan/ Sub Kegiatan	Indikator Program/ Kegiatan/ Sub Kegiatan	Target Akhir Periode RPJMD	Realisasi Capaian RKPD Tahun 2020	Prakiraan Capaian Target RKPD Tahun 2021	Capaian Kinerja dan Kerangka Pendanaan						Kelompok Sasaran	Prakiraan Maju Rencana Tahun 2023		Perangkat Daerah Penanggung Jawab
						Target 2022	Pagu Indikatif	Lokasi	Sumber Dana	Prioritas			Target	Pagu Indikatif	
										Nasional	Daerah				
4 02 02 2.04 02	Bimbingan Teknis DPRD	Jumlah Kali Bimbingan Teknis/Pendalaman Tugas DPRD yang diselenggarakan				6 Kali	3,300,000,000	Semua Kab/Kota, Semua Kecamatan, Semua Kelurahan	Dana Transfer Umum-Dana Alokasi Umum	Memperkuat Stabilitas Polhukhankam Dan Transformasi Pelayanan Publik	1. Penerapan Tata Kelola Pemerintahan yang Terintegrasi melalui e-gov dan Peningkatan Kapabilitas Aparatur	DPRD Kab. Kebumen	6 Kali	3,400,000,000	SEKRETARIAT DPRD
4 02 02 2.04 03	Publikasi dan Dokumentasi Dewan	Jumlah kegiatan Pemenuhan Fasilitasi Publikasi dan Dokumentasi DPRD				2 Kegiatan	210,000,000	Semua Kab/Kota, Semua Kecamatan, Semua Kelurahan	Dana Transfer Umum-Dana Alokasi Umum	Memperkuat Stabilitas Polhukhankam Dan Transformasi Pelayanan Publik	1. Penerapan Tata Kelola Pemerintahan yang Terintegrasi melalui e-gov dan Peningkatan Kapabilitas Aparatur	DPRD Kab. Kebumen	2 Kegiatan	215,000,000	SEKRETARIAT DPRD
4 02 02 2.04 04	Penyediaan Kelompok Pakar dan Tim Ahli	Jumlah Alat Kelengkapan DPRD (AKD) yang disediakan Pakar dan Tim Ahli				7 AKD	984,000,000	Semua Kab/Kota, Semua Kecamatan, Semua Kelurahan	Dana Transfer Umum-Dana Alokasi Umum	Memperkuat Stabilitas Polhukhankam Dan Transformasi Pelayanan Publik	1. Penerapan Tata Kelola Pemerintahan yang Terintegrasi melalui e-gov dan Peningkatan Kapabilitas Aparatur	DPRD Kab. Kebumen	7 AKD	1,000,000,000	SEKRETARIAT DPRD
4 02 02 2.04 05	Penyediaan Tenaga Ahli Fraksi	Jumlah Tenaga Ahli Fraksi yang disediakan				7 Orang	180,000,000	Semua Kab/Kota, Semua Kecamatan, Semua Kelurahan	Dana Transfer Umum-Dana Alokasi Umum	Memperkuat Stabilitas Polhukhankam Dan Transformasi Pelayanan Publik	1. Penerapan Tata Kelola Pemerintahan yang Terintegrasi melalui e-gov dan Peningkatan Kapabilitas Aparatur	DPRD Kab. Kebumen	7 Orang	185,000,000	SEKRETARIAT DPRD
4 02 02 2.04 06	Penyelenggaraan Hubungan Masyarakat	Jumlah kegiatan Fasilitasi Hubungan Masyarakat DPRD				4 Kegiatan	90,000,000	Semua Kab/Kota, Semua Kecamatan, Semua Kelurahan	Dana Transfer Umum-Dana Alokasi Umum	Memperkuat Stabilitas Polhukhankam Dan Transformasi Pelayanan Publik	1. Penerapan Tata Kelola Pemerintahan yang Terintegrasi melalui e-gov dan Peningkatan Kapabilitas Aparatur	DPRD Kab. Kebumen	4 Kegiatan	95,000,000	SEKRETARIAT DPRD
4 02 02 2.04 07	Penyusunan Program Kerja DPRD	Jumlah Dokumen Program Kerja DPRD yang tersusun				1 Dokumen	105,000,000	Semua Kab/Kota, Semua Kecamatan, Semua Kelurahan	Dana Transfer Umum-Dana Alokasi Umum	Memperkuat Stabilitas Polhukhankam Dan Transformasi Pelayanan Publik	1. Penerapan Tata Kelola Pemerintahan yang Terintegrasi melalui e-gov dan Peningkatan Kapabilitas Aparatur	DPRD Kab. Kebumen	1 Dokumen	110,000,000	SEKRETARIAT DPRD
4 02 02 2.05	**Penyerapan dan Penghimpunan Aspirasi Masyarakat**	Jumlah kegiatan Fasilitasi Penyerapan dan Penghimpunan Aspirasi Masyarakat	Kegiatan		Kegiatan	3 Kegiatan	**980,000,000**						3 Kegiatan	**1,020,000,000**	
4 02 02 2.05 01	Kunjungan Kerja dalam Daerah	Jumlah Bulan Penyediaan Fasilitasi Kunjungan Kerja Dalam Daerah untuk Anggota DPRD				12 Bulan	25,000,000	Semua Kab/Kota, Semua Kecamatan, Semua Kelurahan	Dana Transfer Umum-Dana Alokasi Umum	Memperkuat Stabilitas Polhukhankam Dan Transformasi Pelayanan Publik	1. Penerapan Tata Kelola Pemerintahan yang Terintegrasi melalui e-gov dan Peningkatan Kapabilitas Aparatur	DPRD Kab. Kebumen	12 Bulan	30,000,000	SEKRETARIAT DPRD
4 02 02 2.05 02	Penyusunan Pokok-Pokok Pikiran DPRD	Jumlah Dokumen Pokok-Pokok Pikiran DPRD yang tersusun				2 Dokumen	25,000,000	Semua Kab/Kota, Semua Kecamatan, Semua Kelurahan	Dana Transfer Umum-Dana Alokasi Umum	Memperkuat Stabilitas Polhukhankam Dan Transformasi Pelayanan Publik	1. Penerapan Tata Kelola Pemerintahan yang Terintegrasi melalui e-gov dan Peningkatan Kapabilitas Aparatur	DPRD Kab. Kebumen	2 Dokumen	30,000,000	SEKRETARIAT DPRD
4 02 02 2.05 03	Pelaksanaan Reses	Jumlah Kali Reses yang difasilitasi pelaksanaannya untuk setiap Anggota DPRD				3 Kali	930,000,000	Semua Kab/Kota, Semua Kecamatan, Semua	Dana Transfer Umum-Dana Alokasi Umum	Memperkuat Stabilitas Polhukhankam Dan Transformasi Pelayanan Publik	1. Penerapan Tata Kelola Pemerintahan yang Terintegrasi melalui e-gov dan Peningkatan Kapabilitas Aparatur	DPRD Kab. Kebumen	3 Kali	960,000,000	SEKRETARIAT DPRD

Rancangan Akhir Rencana Kerja Pemerintah Daerah (RKPD)
Kabupaten Kebumen
Tahun 2022

Kode	Urusan/ Bidang Urusan/ Program/ Kegiatan/ Sub Kegiatan	Indikator Program/ Kegiatan/ Sub Kegiatan	Target Akhir Periode RPJMD	Realisasi Capaian RKPD Tahun 2020	Prakiraan Capaian Target RKPD Tahun 2021	Capaian Kinerja dan Kerangka Pendanaan						Kelompok Sasaran	Prakiraan Maju Rencana Tahun 2023		Perangkat Daerah Penanggung Jawab
						Target 2022	Pagu Indikatif	Lokasi	Sumber Dana	Prioritas			Target	Pagu Indikatif	
										Nasional	Daerah				
								Kelurahan							
4 02 02 2.06	**Pelaksanaan dan Pengawasan Kode Etik DPRD**	Jumlah dokumen Pelaksanaan dan Pengawasan Kode Etik DPRD	Dokumen		Dokumen	1 Dokumen	**50,000,000**						1 Dokumen	**55,000,000**	
4 02 02 2.06 02	Pengawasan Kode Etik DPRD	Jumlah Bulan Pengawasan Kode Etik DPRD				12 Bulan	50,000,000	Semua Kab/Kota, Semua Kecamatan, Semua Kelurahan	Dana Transfer Umum-Dana Alokasi Umum	Memperkuat Stabilitas Polhukhankam Dan Transformasi Pelayanan Publik	1. Penerapan Tata Kelola Pemerintahan yang Terintegrasi melalui e-gov dan Peningkatan Kapabilitas Aparatur	DPRD Kab. Kebumen	12 Bulan	55,000,000	SEKRETARIAT DPRD
4 02 02 2.07	**Pembahasan Kerja Sama Daerah**	Jumlah Dokumen Kerjasama Daerah yang dibahas	Dokumen		Dokumen	1 Dokumen	**25,000,000**						1 Dokumen	**25,000,000**	
4 02 02 2.07 01	Fasilitasi, Verifikasi, dan Koordinasi Persetujuan Kerjasama Daerah	Jumlah Bulan Pemenuhan Fasilitasi, Verifikasi dan Koordinasi Persetujuan Kerjasama Daerah				12 Bulan	25,000,000	Semua Kab/Kota, Semua Kecamatan, Semua Kelurahan	Dana Transfer Umum-Dana Alokasi Umum	Memperkuat Stabilitas Polhukhankam Dan Transformasi Pelayanan Publik	1. Penerapan Tata Kelola Pemerintahan yang Terintegrasi melalui e-gov dan Peningkatan Kapabilitas Aparatur	DPRD Kab. Kebumen	12 Bulan	25,000,000	SEKRETARIAT DPRD
4 02 02 2.08	**Fasilitasi Tugas DPRD**	Jumlah kegiatan Pemenuhan Fasilitasi Pelaksanaan Tugas dan Fungsi 6 Alat Kelengkapan DPRD	Kegiatan		Kegiatan	3 Kegiatan	**5,790,500,000**						3 Kegiatan	**6,175,000,000**	
4 02 02 2.08 01	Koordinasi dan Konsultasi Pelaksanaan Tugas DPRD	Jumlah Bulan Penyediaan Fasilitasi Koordinasi dan Koordinasi Pelaksanaan Tugas DPRD kepada AKD selain Pimpinan DPRD				12 Bulan	4,260,500,000	Semua Kab/Kota, Semua Kecamatan, Semua Kelurahan	Dana Transfer Umum-Dana Alokasi Umum	Memperkuat Stabilitas Polhukhankam Dan Transformasi Pelayanan Publik	1. Penerapan Tata Kelola Pemerintahan yang Terintegrasi melalui e-gov dan Peningkatan Kapabilitas Aparatur	DPRD Kab. Kebumen	12 Bulan	4,600,000,000	SEKRETARIAT DPRD
4 02 02 2.08 02	Penyusunan Laporan Kinerja DPRD	Jumlah Dokumen Laporan Kinerja DPRD yang tersusun				1 Dokumen	30,000,000	Semua Kab/Kota, Semua Kecamatan, Semua Kelurahan	Dana Transfer Umum-Dana Alokasi Umum	Memperkuat Stabilitas Polhukhankam Dan Transformasi Pelayanan Publik	1. Penerapan Tata Kelola Pemerintahan yang Terintegrasi melalui e-gov dan Peningkatan Kapabilitas Aparatur	DPRD Kab. Kebumen	1 Dokumen	30,000,000	SEKRETARIAT DPRD
4 02 02 2.08 04	Fasilitasi Tugas Pimpinan DPRD	Jumlah Bulan Pemenuhan Fasilitasi Tugas Pimpinan DPRD				12 Bulan	1,500,000,000	Semua Kab/Kota, Semua Kecamatan, Semua Kelurahan	Dana Transfer Umum-Dana Alokasi Umum	Memperkuat Stabilitas Polhukhankam Dan Transformasi Pelayanan Publik	1. Penerapan Tata Kelola Pemerintahan yang Terintegrasi melalui e-gov dan Peningkatan Kapabilitas Aparatur	DPRD Kab. Kebumen	12 Bulan	1,545,000,000	SEKRETARIAT DPRD
					TOTAL	**52,531,180,000**								**53,234,283,000**	

Rancangan Akhir Rencana Kerja Pemerintah Daerah (RKPD)
Kabupaten Kebumen
Tahun 2022

Kode					Urusan/ Bidang Urusan/ Program/ Kegiatan/ Sub Kegiatan	Indikator Program/ Kegiatan/ Sub Kegiatan	Target Akhir Periode RPJMD	Realisasi Capaian RKPD Tahun 2020	Prakiraan Capaian Target RKPD Tahun 2021	Capaian Kinerja dan Kerangka Pendanaan						Kelompok Sasaran	Prakiraan Maju Rencana Tahun 2023		Perangkat Daerah Penanggung Jawab
										Target 2022	Pagu Indikatif	Lokasi	Sumber Dana	Prioritas			Target	Pagu Indikatif	
														Nasional	Daerah				
5					**UNSUR PENUNJANG URUSAN PEMERINTAHAN**														
5	**01**				**PERENCANAAN**						**6,991,025,000**							**7,206,735,000**	
5	**01**	**01**			**PROGRAM PENUNJANG URUSAN PEMERINTAHAN DAERAH KABUPATEN/KOTA**	Cakupan pelayanan Penunjang urusan Pemerintah Daerah	%		%	100 %	**4,753,034,000**						100 %	**5,238,751,000**	
5	**01**	**01**	2.01		**Perencanaan, Penganggaran, dan Evaluasi Kinerja Perangkat Daerah**	Jumlah Dokumen Perencanaan dan Evaluasi Perangkat Daerah Yang Tersusun	dokumen		dokumen	10 dokumen	**74,000,000**						10 dokumen	**76,220,000**	
5	01	01	2.01	01	Penyusunan Dokumen Perencanaan Perangkat Daerah	Jumlah Dokumen Perencanaan Perangkat Daerah yang Tersusun				7 dokumen	59,000,000	Kab. Kebumen, Kebumen, Bumirejo	Dana Transfer Umum-Dana Alokasi Umum	Memperkuat Stabilitas Polhukhankam Dan Transformasi Pelayanan Publik	1. Penerapan Tata Kelola Pemerintahan yang Terintegrasi melalui e-gov dan Peningkatan Kapabilitas Aparatur	BAPPEDA dan Stakeholder Terkait	7 dokumen	60,770,000	BADAN PERENCANAAN, PENELITIAN DAN PENGEMBANGAN DAERAH
5	01	01	2.01	07	Evaluasi Kinerja Perangkat Daerah	Jumlah dokumen Evaluasi Kinerja Perangkat Daerah yang tersusun				3 dokumen	15,000,000	Kab. Kebumen, Kebumen, Bumirejo	Dana Transfer Umum-Dana Alokasi Umum	Memperkuat Stabilitas Polhukhankam Dan Transformasi Pelayanan Publik	1. Penerapan Tata Kelola Pemerintahan yang Terintegrasi melalui e-gov dan Peningkatan Kapabilitas Aparatur	BAPPEDA dan Stakeholder Terkait	3 dokumen	15,450,000	BADAN PERENCANAAN, PENELITIAN DAN PENGEMBANGAN DAERAH
5	**01**	**01**	2.02		**Administrasi Keuangan Perangkat Daerah**	Jumlah Bulan Administrasi Keuangan Perangkat daerah	bulan		bulan	12 bulan	**3,850,346,000**						12 bulan	**4,127,071,000**	
5	01	01	2.02	01	Penyediaan Gaji dan Tunjangan ASN	Jumlah ASN yang mendapatkan gaji dan tunjangan				39 orang	3,805,346,000	Kab. Kebumen, Kebumen, Bumirejo	Dana Transfer Umum-Dana Alokasi Umum	Memperkuat Stabilitas Polhukhankam Dan Transformasi Pelayanan Publik	1. Penerapan Tata Kelola Pemerintahan yang Terintegrasi melalui e-gov dan Peningkatan Kapabilitas Aparatur	BAPPEDA dan Stackeholder terkait	39 orang	4,080,721,000	BADAN PERENCANAAN, PENELITIAN DAN PENGEMBANGAN DAERAH
5	01	01	2.02	03	Pelaksanaan Penatausahaan dan Pengujian/Verifikasi Keuangan SKPD	Jumlah Dokumen penatausahaan dan pengujian/verifikasi keuangan SKPD yang tersusun				6 dokumen	45,000,000	Kab. Kebumen, Kebumen, Bumirejo	Dana Transfer Umum-Dana Alokasi Umum	Memperkuat Stabilitas Polhukhankam Dan Transformasi Pelayanan Publik	1. Penerapan Tata Kelola Pemerintahan yang Terintegrasi melalui e-gov dan Peningkatan Kapabilitas Aparatur	BAPPEDA dan Stackeholder terkait	6 dokumen	46,350,000	BADAN PERENCANAAN, PENELITIAN DAN PENGEMBANGAN DAERAH
5	**01**	**01**	2.05		**Administrasi Kepegawaian Perangkat Daerah**	Jumlah Kegiatan Diklat dalam Satu Tahun	kegiatan		kegiatan	1 kegiatan	**70,000,000**						1 kegiatan	**72,100,000**	
5	01	01	2.05	09	Pendidikan dan Pelatihan Pegawai Berdasarkan Tugas dan Fungsi	Jumlah orang mengikuti diklat				56 orang	70,000,000	Kab. Kebumen, Semua Kecamatan, Semua Kelurahan	Dana Transfer Umum-Dana Alokasi Umum	Memperkuat Stabilitas Polhukhankam Dan Transformasi Pelayanan Publik	1. Penerapan Tata Kelola Pemerintahan yang Terintegrasi melalui e-gov dan Peningkatan Kapabilitas Aparatur	Bappeda Kab. Kebumen	56 orang	72,100,000	BADAN PERENCANAAN, PENELITIAN DAN PENGEMBANGAN DAERAH
5	**01**	**01**	2.06		**Administrasi Umum Perangkat Daerah**	Jumlah Bulan Penyediaan Administrasi Umum Perangkat Daerah	bulan		bulan	12 bulan	**430,679,000**						12 bulan	**439,300,000**	
5	01	01	2.06	01	Penyediaan Komponen Instalasi Listrik/Penerangan Bangunan Kantor	Jumlah jenis Komponen Instalasi Listrik/Penerangan Bangunan Kantor				4 jenis	10,000,000	Kab. Kebumen, Kebumen, Bumirejo	Dana Transfer Umum-Dana Alokasi Umum	Memperkuat Stabilitas Polhukhankam Dan Transformasi Pelayanan Publik	1. Penerapan Tata Kelola Pemerintahan yang Terintegrasi melalui e-gov dan Peningkatan Kapabilitas Aparatur	Bappeda dan Stakeholder terkait	4 jenis	10,300,000	BADAN PERENCANAAN, PENELITIAN DAN PENGEMBANGAN DAERAH
5	01	01	2.06	04	Penyediaan Bahan Logistik Kantor	jumlah bulan penyediaan bahan logistik kantor				12 Bulan	120,000,000	Kab. Kebumen, Kebumen,	Dana Transfer Umum-Dana Alokasi Umum	Memperkuat Stabilitas Polhukhankam Dan	1. Penerapan Tata Kelola Pemerintahan yang Terintegrasi	Bappeda dan Stakeholder terkait	12 Bulan	123,600,000	BADAN PERENCANAAN, PENELITIAN DAN PENGEMBANGAN DAERAH

Rancangan Akhir Rencana Kerja Pemerintah Daerah (RKPD)
Kabupaten Kebumen
Tahun 2022

Kode	Urusan/ Bidang Urusan/ Program/ Kegiatan/ Sub Kegiatan	Indikator Program/ Kegiatan/ Sub Kegiatan	Target Akhir Periode RPJMD	Realisasi Capaian RKPD Tahun 2020	Prakiraan Capaian Target RKPD Tahun 2021	Capaian Kinerja dan Kerangka Pendanaan						Kelompok Sasaran	Prakiraan Maju Rencana Tahun 2023		Perangkat Daerah Penanggung Jawab
						Target 2022	Pagu Indikatif	Lokasi	Sumber Dana	Prioritas			Target	Pagu Indikatif	
										Nasional	Daerah				
								Kebumen		Transformasi Pelayanan Publik	melalui e-gov dan Peningkatan Kapabilitas Aparatur				
5 01 01 2.06 05	Penyediaan Barang Cetakan dan Penggandaan	jumlah bulan penyediaan barang cetakan dan penggandaan				12 Bulan	58,179,000	Kab. Kebumen, Kebumen, Kebumen	Dana Transfer Umum-Dana Alokasi Umum	Memperkuat Stabilitas Polhukhankam Dan Transformasi Pelayanan Publik	1. Penerapan Tata Kelola Pemerintahan yang Terintegrasi melalui e-gov dan Peningkatan Kapabilitas Aparatur	Bappeda dan Stakeholder terkait	12 Bulan	59,925,000	BADAN PERENCANAAN, PENELITIAN DAN PENGEMBANGAN DAERAH
5 01 01 2.06 06	Penyediaan Bahan Bacaan dan Peraturan Perundang-undangan	Jumlah dokumen Bahan Bacaan dan Peraturan Perundang-undangan				3 dokumen	10,000,000	Kab. Kebumen, Kebumen, Bumirejo	Dana Transfer Umum-Dana Alokasi Umum	Memperkuat Stabilitas Polhukhankam Dan Transformasi Pelayanan Publik	1. Penerapan Tata Kelola Pemerintahan yang Terintegrasi melalui e-gov dan Peningkatan Kapabilitas Aparatur	Bappeda dan Stakeholder terkait	3 dokumen	6,000,000	BADAN PERENCANAAN, PENELITIAN DAN PENGEMBANGAN DAERAH
5 01 01 2.06 07	Penyediaan Bahan/Material	Jumlah bulan penyediaan Bahan/Material				12 bulan	27,500,000	Kab. Kebumen, Kebumen, Bumirejo	Dana Transfer Umum-Dana Alokasi Umum	Memperkuat Stabilitas Polhukhankam Dan Transformasi Pelayanan Publik	1. Penerapan Tata Kelola Pemerintahan yang Terintegrasi melalui e-gov dan Peningkatan Kapabilitas Aparatur	Bappeda dan Stakeholder terkait	12 bulan	28,325,000	BADAN PERENCANAAN, PENELITIAN DAN PENGEMBANGAN DAERAH
5 01 01 2.06 09	Penyelenggaraan Rapat Koordinasi dan Konsultasi SKPD	Jumlah rapat koordinasi dan konsultasi SKPD yang diselenggarakan				485 orang/kali	200,000,000	Kab. Kebumen, Kebumen, Kebumen	Dana Transfer Umum-Dana Alokasi Umum	Memperkuat Stabilitas Polhukhankam Dan Transformasi Pelayanan Publik	1. Penerapan Tata Kelola Pemerintahan yang Terintegrasi melalui e-gov dan Peningkatan Kapabilitas Aparatur	Bappeda dan Stakeholder terkait	485 orang/kali	206,150,000	BADAN PERENCANAAN, PENELITIAN DAN PENGEMBANGAN DAERAH
5 01 01 2.06 10	Penatausahaan Arsip Dinamis pada SKPD	Jumlah bulan fasilitasi pengelolaan arsip				12 bulan	5,000,000	Kab. Kebumen, Kebumen, Bumirejo	Dana Transfer Umum-Dana Alokasi Umum	Memperkuat Stabilitas Polhukhankam Dan Transformasi Pelayanan Publik	1. Penerapan Tata Kelola Pemerintahan yang Terintegrasi melalui e-gov dan Peningkatan Kapabilitas Aparatur	Bappeda dan Stakeholder terkait	12 bulan	5,000,000	BADAN PERENCANAAN, PENELITIAN DAN PENGEMBANGAN DAERAH
5 01 01 2.07	**Pengadaan Barang Milik Daerah Penunjang Urusan Pemerintah Daerah**	Jumlah unit pengadaan Barang milik daerah penunjang urusan pemerintah daerah	unit		unit	0 unit	**0**						0 unit	**142,500,000**	
5 01 01 2.07 06	Pengadaan Peralatan dan Mesin Lainnya	jumlah unit pengadaan peralatan dan mesin lainnya				0 unit	0		Dana Transfer Umum-Dana Alokasi Umum	Memperkuat Stabilitas Polhukhankam Dan Transformasi Pelayanan Publik	1. Penerapan Tata Kelola Pemerintahan yang Terintegrasi melalui e-gov dan Peningkatan Kapabilitas Aparatur	Bappeda dan Stakeholder terkait	0 unit	142,500,000	BADAN PERENCANAAN, PENELITIAN DAN PENGEMBANGAN DAERAH
5 01 01 2.08	**Penyediaan Jasa Penunjang Urusan Pemerintahan Daerah**	Jumlah Bulan Penyediaan Jasa Penunjang Urusan Pemerintahan Daerah	bulan		bulan	12 bulan	**158,009,000**						12 bulan	**162,750,000**	
5 01 01 2.08 01	Penyediaan Jasa Surat Menyurat	Jumlah bulan penyediaan jasa surat menyurat				12 bulan	3,009,000	Kab. Kebumen, Kebumen, Bumirejo	Dana Transfer Umum-Dana Alokasi Umum	Memperkuat Stabilitas Polhukhankam Dan Transformasi Pelayanan Publik	1. Penerapan Tata Kelola Pemerintahan yang Terintegrasi melalui e-gov dan Peningkatan Kapabilitas Aparatur	Bappeda Kab. Kebumen	12 bulan	3,100,000	BADAN PERENCANAAN, PENELITIAN DAN PENGEMBANGAN DAERAH
5 01 01 2.08 02	Penyediaan Jasa Komunikasi, Sumber Daya Air dan Listrik	Jumlah bulan Penyediaan Jasa Komunikasi, Sumber Daya Air dan Listrik				12 bulan	85,000,000	Kab. Kebumen, Kebumen, Bumirejo	Dana Transfer Umum-Dana Alokasi Umum	Memperkuat Stabilitas Polhukhankam Dan Transformasi Pelayanan Publik	1. Penerapan Tata Kelola Pemerintahan yang Terintegrasi melalui e-gov dan Peningkatan Kapabilitas Aparatur	Bappeda Kab. Kebumen	12 bulan	87,550,000	BADAN PERENCANAAN, PENELITIAN DAN PENGEMBANGAN DAERAH
5 01 01 2.08 04	Penyediaan Jasa Pelayanan Umum Kantor	jumlah bulan penyediaan jasa pelayanan umum				12 Bulan	70,000,000	Kab. Kebumen, Kebumen,	Dana Transfer Umum-Dana Alokasi Umum	Memperkuat Stabilitas	1. Penerapan Tata Kelola Pemerintahan	Bappeda Kab. Kebumen	12 Bulan	72,100,000	BADAN PERENCANAAN, PENELITIAN DAN

Rancangan Akhir Rencana Kerja Pemerintah Daerah (RKPD)
Kabupaten Kebumen
Tahun 2022

Kode	Urusan/ Bidang Urusan/ Program/ Kegiatan/ Sub Kegiatan	Indikator Program/ Kegiatan/ Sub Kegiatan	Target Akhir Periode RPJMD	Realisasi Capaian RKPD Tahun 2020	Prakiraan Capaian Target RKPD Tahun 2021	Capaian Kinerja dan Kerangka Pendanaan						Kelompok Sasaran	Prakiraan Maju Rencana Tahun 2023		Perangkat Daerah Penanggung Jawab
						Target 2022	Pagu Indikatif	Lokasi	Sumber Dana	Prioritas			Target	Pagu Indikatif	
										Nasional	Daerah				
		kantor						Kebumen		Polhukhankam Dan Transformasi Pelayanan Publik	yang Terintegrasi melalui e-gov dan Peningkatan Kapabilitas Aparatur				PENGEMBANGAN DAERAH
5 01 01 2.09	**Pemeliharaan Barang Milik Daerah Penunjang Urusan Pemerintahan Daerah**	Jumlah unit pemeliharaan barang milik daerah penunjang urusan pemerintahan daerah	unit		unit	43 unit	**170,000,000**						43 unit	**218,810,000**	
5 01 01 2.09 02	Penyediaan Jasa Pemeliharaan, Biaya Pemeliharaan, Pajak, dan Perizinan Kendaraan Dinas Operasional atau Lapangan	jumlah unit kendaraan dinas operasional dan lapangan				36 unit	130,000,000	Kab. Kebumen, Kebumen, Kebumen	Dana Transfer Umum-Dana Alokasi Umum	Memperkuat Stabilitas Polhukhankam Dan Transformasi Pelayanan Publik	1. Penerapan Tata Kelola Pemerintahan yang Terintegrasi melalui e-gov dan Peningkatan Kapabilitas Aparatur	BAPPEDA dan Stackholher	36 unit	133,900,000	BADAN PERENCANAAN, PENELITIAN DAN PENGEMBANGAN DAERAH
5 01 01 2.09 06	Pemeliharaan Peralatan dan Mesin Lainnya	jumlah unit pemeliharaan peralatan dan mesin lainnya terpelihara				6 unit	20,000,000	Kab. Kebumen, Kebumen, Kebumen	Dana Transfer Umum-Dana Alokasi Umum	Memperkuat Stabilitas Polhukhankam Dan Transformasi Pelayanan Publik	1. Penerapan Tata Kelola Pemerintahan yang Terintegrasi melalui e-gov dan Peningkatan Kapabilitas Aparatur	BAPPEDA dan Stackholher	6 unit	41,200,000	BADAN PERENCANAAN, PENELITIAN DAN PENGEMBANGAN DAERAH
5 01 01 2.09 09	Pemeliharaan/Rehabilitasi Gedung Kantor dan Bangunan Lainnya	Jumlah unit gedung kantor dan bangunan lainnya yang terpelihara				1 unit	20,000,000	Kab. Kebumen, Kebumen, Bumirejo	Dana Transfer Umum-Dana Alokasi Umum	Memperkuat Stabilitas Polhukhankam Dan Transformasi Pelayanan Publik	1. Penerapan Tata Kelola Pemerintahan yang Terintegrasi melalui e-gov dan Peningkatan Kapabilitas Aparatur	BAPPEDA dan Stackholher	1 unit	43,710,000	BADAN PERENCANAAN, PENELITIAN DAN PENGEMBANGAN DAERAH
5 01 02	**PROGRAM PERENCANAAN, PENGENDALIAN DAN EVALUASI PEMBANGUNAN DAERAH**	Konsistensi Program RPJMD kedalam RKPD	90 %		90 %	90 %	**1,120,991,000**						90 %	**1,230,811,000**	
5 01 02 2.01	**Penyusunan Perencanaan dan Pendanaan**	Jumlah dokumen perencanaan penyusunan perencanaan dan pendanaan yang ditetapkan sesuai aturan perundangan	dokumen		dokumen	2 dokumen	**970,991,000**						2 dokumen	**1,075,711,000**	
5 01 02 2.01 05	Pelaksanaan Musrenbang Kabupaten/Kota	Jumlah kegiatan Musrenbang dilaksanakan				1 kegiatan	376,602,000	Kab. Kebumen, Kebumen, Kebumen	Dana Transfer Umum-Dana Alokasi Umum	Memperkuat Stabilitas Polhukhankam Dan Transformasi Pelayanan Publik	1. Penerapan Tata Kelola Pemerintahan yang Terintegrasi melalui e-gov dan Peningkatan Kapabilitas Aparatur	Seluruh Aparatur di Bappeda dan Stakeholder terkait	1 kegiatan	451,602,000	BADAN PERENCANAAN, PENELITIAN DAN PENGEMBANGAN DAERAH
5 01 02 2.01 07	Koordinasi Penyusunan dan Penetapan Dokumen Perencanaan Pembangunan Daerah Kabupaten/Kota	Jumlah dokumen perencanaan penyusunan perencanaan pembangunan daerah				2 dokumen	594,389,000	Kab. Kebumen, Kebumen, Kebumen	Dana Transfer Umum-Dana Alokasi Umum	Memperkuat Stabilitas Polhukhankam Dan Transformasi Pelayanan Publik	1. Penerapan Tata Kelola Pemerintahan yang Terintegrasi melalui e-gov dan Peningkatan Kapabilitas Aparatur	Seluruh Aparatur di Bappeda dan Stakeholder terkait	2 dokumen	624,109,000	BADAN PERENCANAAN, PENELITIAN DAN PENGEMBANGAN DAERAH
5 01 02 2.02	**Analisis Data dan Informasi Pemerintahan Daerah Bidang Perencanaan Pembangunan Daerah**	Jumlah Dokumen Analisis Data dan Informasi Perencanaan Pembangunan Daerah	dokumen		dokumen	2 dokumen	**70,000,000**						2 dokumen	**72,100,000**	

Rancangan Akhir Rencana Kerja Pemerintah Daerah (RKPD)
Kabupaten Kebumen
Tahun 2022

Kode	Urusan/ Bidang Urusan/ Program/ Kegiatan/ Sub Kegiatan	Indikator Program/ Kegiatan/ Sub Kegiatan	Target Akhir Periode RPJMD	Realisasi Capaian RKPD Tahun 2020	Prakiraan Capaian Target RKPD Tahun 2021	Capaian Kinerja dan Kerangka Pendanaan						Kelompok Sasaran	Prakiraan Maju Rencana Tahun 2023		Perangkat Daerah Penanggung Jawab
						Target 2022	Pagu Indikatif	Lokasi	Sumber Dana	Prioritas			Target	Pagu Indikatif	
										Nasional	Daerah				
5 01 02 2.02 01	Analisis Data dan Informasi Perencanaan Pembangunan Daerah	Jumlah kegiatan Analisis Data dan Informasi Perencanaan Pembangunan Daerah				2 dokumen	70,000,000	Kab. Kebumen, Kebumen, Kebumen	Dana Transfer Umum-Dana Alokasi Umum	Memperkuat Stabilitas Polhukhankam Dan Transformasi Pelayanan Publik	1. Penerapan Tata Kelola Pemerintahan yang Terintegrasi melalui e-gov dan Peningkatan Kapabilitas Aparatur	Bappeda dan Stakeholder terkait	2 dokumen	72,100,000	BADAN PERENCANAAN, PENELITIAN DAN PENGEMBANGAN DAERAH
5 01 02 2.03	**Pengendalian, Evaluasi dan Pelaporan Bidang Perencanaan Pembangunan Daerah**	Jumlah dokumen monitoring, evaluasi dan laporan berkala pembangunan daerah	dokumen		dokumen	1 dokumen	**80,000,000**						1 dokumen	**83,000,000**	
5 01 02 2.03 01	Koordinasi Pengendalian Perencanaan dan Pelaksanaan Pembangunan Daerah di Kabupaten/Kota	Jumlah dokumen monitoring, evaluasi dan penyusunan laporan berkala pelaksanaan pembangunan yang dilakukan				1 dokumen	80,000,000	Kab. Kebumen, Kebumen, Bumirejo	Dana Transfer Umum-Dana Alokasi Umum	Memperkuat Stabilitas Polhukhankam Dan Transformasi Pelayanan Publik	1. Penerapan Tata Kelola Pemerintahan yang Terintegrasi melalui e-gov dan Peningkatan Kapabilitas Aparatur	Bappeda dan Stakeholder terkait	1 dokumen	83,000,000	BADAN PERENCANAAN, PENELITIAN DAN PENGEMBANGAN DAERAH
5 01 03	**PROGRAM KOORDINASI DAN SINKRONISASI PERENCANAAN PEMBANGUNAN DAERAH**	Cakupan Koordinasi dan Sinkronisasi Perencanaan Urusan Pembangunan Daerah	%		%	100 %	**1,117,000,000**						100 %	**737,173,000**	
5 01 03 2.01	**Koordinasi Perencanaan Bidang Pemerintahan dan Pembangunan Manusia**	Jumah urusan perencanaan bidang Pemerintahan dan Pembangunan Manusia	urusan		urusan	16 urusan	**295,000,000**						16 urusan	**279,500,000**	
5 01 03 2.01 01	Koordinasi Penyusunan Dokumen Perencanaan Pembangunan Daerah Bidang Pemerintahan (RPJPD, RPJMD dan RKPD)	Jumlah urusan perencanaan pembangunan Bidang Pemerintahan yang dikoordinasi				8 urusan	145,000,000	Kab. Kebumen, Semua Kecamatan, Semua Kelurahan	Dana Transfer Umum-Dana Alokasi Umum	Memperkuat Stabilitas Polhukhankam Dan Transformasi Pelayanan Publik	1. Penerapan Tata Kelola Pemerintahan yang Terintegrasi melalui e-gov dan Peningkatan Kapabilitas Aparatur 1. Penerapan Tata Kelola Pemerintahan yang Terintegrasi melalui e-gov dan Peningkatan Kapabilitas Aparatur 1. Penerapan Tata Kelola Pemerintahan yang Terintegrasi melalui e-gov dan Peningkatan Kapabilitas Aparatur	OPD, Kecamatan, kelurahan dan Masyarakat	8 urusan	125,000,000	BADAN PERENCANAAN, PENELITIAN DAN PENGEMBANGAN DAERAH
5 01 03 2.01 05	Koordinasi Penyusunan Dokumen Perencanaan Pembangunan Daerah Bidang Pembangunan Manusia (RPJPD, RPJMD dan RKPD)	Jumlah urusan perencanaan pembangunan Bidang Pembangunan Manusia yang dikoordinasi				8 Urusan	150,000,000	Kab. Kebumen, Semua Kecamatan, Semua Kelurahan	Dana Transfer Umum-Dana Alokasi Umum	Memperkuat Stabilitas Polhukhankam Dan Transformasi Pelayanan Publik	1. Penerapan Tata Kelola Pemerintahan yang Terintegrasi melalui e-gov dan Peningkatan Kapabilitas Aparatur	OPD, Kecamatan, kelurahan dan Masyarakat	8 Urusan	154,500,000	BADAN PERENCANAAN, PENELITIAN DAN PENGEMBANGAN DAERAH
5 01 03 2.02	**Koordinasi Perencanaan Bidang Perekonomian dan SDA (Sumber Daya Alam)**	Jumah urusan pembangunan daerah Bidang Perekonomian dan SDA (Sumber Daya Alam) yang dikoordinasi	urusan		urusan	13 urusan	**222,000,000**						13 urusan	**228,660,000**	
5 01 03 2.02 01	Koordinasi Penyusunan Dokumen Perencanaan Pembangunan Daerah Bidang Perekonomian (RPJPD, RPJMD dan RKPD)	Jumlah urusan pembangunan daerah Bidang Perekonomian yang dikoordinasi				9 urusan	115,000,000	Kab. Kebumen, Semua Kecamatan, Semua Kelurahan	Dana Transfer Umum-Dana Alokasi Umum	Memperkuat Stabilitas Polhukhankam Dan Transformasi Pelayanan Publik	1. Penerapan Tata Kelola Pemerintahan yang Terintegrasi melalui e-gov dan Peningkatan Kapabilitas Aparatur	Bappeda dan stakeholder terkait	9 urusan	118,450,000	BADAN PERENCANAAN, PENELITIAN DAN PENGEMBANGAN DAERAH

Rancangan Akhir Rencana Kerja Pemerintah Daerah (RKPD)
Kabupaten Kebumen
Tahun 2022

Kode	Urusan/ Bidang Urusan/ Program/ Kegiatan/ Sub Kegiatan	Indikator Program/ Kegiatan/ Sub Kegiatan	Target Akhir Periode RPJMD	Realisasi Capaian RKPD Tahun 2020	Prakiraan Capaian Target RKPD Tahun 2021	Capaian Kinerja dan Kerangka Pendanaan						Kelompok Sasaran	Prakiraan Maju Rencana Tahun 2023		Perangkat Daerah Penanggung Jawab
						Target 2022	Pagu Indikatif	Lokasi	Sumber Dana	Prioritas			Target	Pagu Indikatif	
										Nasional	Daerah				
5 01 03 2.02 05	Koordinasi Penyusunan Dokumen Perencanaan Pembangunan Daerah Bidang SDA (RPJPD, RPJMD dan RKPD)	Jumlah urusan pembangunan daerah Bidang Sumber Daya Alam yang dikoordinasi				4 urusan	107,000,000	Kab. Kebumen, Semua Kecamatan, Semua Kelurahan	Dana Transfer Umum-Dana Alokasi Umum	Memperkuat Stabilitas Polhukhankam Dan Transformasi Pelayanan Publik	1. Penerapan Tata Kelola Pemerintahan yang Terintegrasi melalui e-gov dan Peningkatan Kapabilitas Aparatur	Bappeda dan stakeholder terkait	4 urusan	110,210,000	BADAN PERENCANAAN, PENELITIAN DAN PENGEMBANGAN DAERAH
5 01 03 2.03	**Koordinasi Perencanaan Bidang Infrastruktur dan Kewilayahan**	Jumlah Urusan Pembangunan Daerah Bidang Infrastruktur yang tersusun	Urusan		Urusan	6 Urusan	**600,000,000**						6 Urusan	**229,013,000**	
5 01 03 2.03 01	Koordinasi Penyusunan Dokumen Perencanaan Pembangunan Daerah Bidang Infrastruktur (RPJPD, RPJMD dan RKPD)	Jumlah urusan pembangunan daerah Bidang Infrastruktur yang dikoordinasi				6 Urusan	600,000,000	Kab. Kebumen, Kebumen, Kebumen	Dana Transfer Umum-Dana Alokasi Umum	Memperkuat Stabilitas Polhukhankam Dan Transformasi Pelayanan Publik	1. Penerapan Tata Kelola Pemerintahan yang Terintegrasi melalui e-gov dan Peningkatan Kapabilitas Aparatur	Bappeda dan stakeholder terkait	6 Urusan	229,013,000	BADAN PERENCANAAN, PENELITIAN DAN PENGEMBANGAN DAERAH
5 05	**PENELITIAN DAN PENGEMBANGAN**						**727,607,000**							**845,800,000**	
5 05 02	**PROGRAM PENELITIAN DAN PENGEMBANGAN DAERAH**	Persentase Pemanfaatan Hasil Penelitian dan Pengembangan	%		%	75,00 %	**727,607,000**						75,00 %	**845,800,000**	
5 05 02 2.01	**Penelitian dan Pengembangan Bidang Penyelenggaraan Pemerintahan dan Pengkajian Peraturan**	Jumlah dokumen Penelitian dan Pengembangan Bidang Penyelenggaraan Pemerintahan dan Pengkajian Peraturan yang disusun	dokumen		dokumen	8 dokumen	**594,985,000**						8 dokumen	**709,200,000**	
5 05 02 2.01 02	Fasilitasi, Pelaksanaan dan Evaluasi Penelitian dan Pengembangan Bidang Pemerintahan Umum	Jumlah dokumen Penelitian dan Pengembangan Bidang Penyelenggaraan Pemerintahan dan Pengkajian Peraturan yang disusun				8 dokumen	594,985,000	Kab. Kebumen, Kebumen, Kebumen	Dana Transfer Umum-Dana Alokasi Umum	Memperkuat Stabilitas Polhukhankam Dan Transformasi Pelayanan Publik	1. Penerapan Tata Kelola Pemerintahan yang Terintegrasi melalui e-gov dan Peningkatan Kapabilitas Aparatur	Bappeda dan stakeholder terkait	8 dokumen	709,200,000	BADAN PERENCANAAN, PENELITIAN DAN PENGEMBANGAN DAERAH
5 05 02 2.04	**Pengembangan Inovasi dan Teknologi**	Jumlah produk pengembangan Inovasi dan Teknologi yang dimanfaatkan untuk pembangunan daerah	produk		produk	6 produk	**132,622,000**						6 produk	**136,600,000**	
5 05 02 2.04 01	Penelitian, Pengembangan, dan Perekayasaan di Bidang Teknologi dan Inovasi	Jumlah hasil Penelitian, Pengembangan, dan Perekayasaan di Bidang Teknologi dan Inovasi yang difasilitasi				6 produk	132,622,000	Kab. Kebumen, Kebumen, Kebumen	Dana Transfer Umum-Dana Alokasi Umum	Memperkuat Stabilitas Polhukhankam Dan Transformasi Pelayanan Publik	1. Penerapan Tata Kelola Pemerintahan yang Terintegrasi melalui e-gov dan Peningkatan Kapabilitas Aparatur	Bappeda dan Stakeholder terkait	6 produk	136,600,000	BADAN PERENCANAAN, PENELITIAN DAN PENGEMBANGAN DAERAH
					TOTAL		**7,718,632,000**							**8,052,535,000**	

Rancangan Akhir Rencana Kerja Pemerintah Daerah (RKPD)
Kabupaten Kebumen
Tahun 2022

Kode					Urusan/ Bidang Urusan/ Program/ Kegiatan/ Sub Kegiatan	Indikator Program/ Kegiatan/ Sub Kegiatan	Target Akhir Periode RPJMD	Realisasi Capaian RKPD Tahun 2020	Prakiraan Capaian Target RKPD Tahun 2021	Capaian Kinerja dan Kerangka Pendanaan						Kelompok Sasaran	Prakiraan Maju Rencana Tahun 2023		Perangkat Daerah Penanggung Jawab
										Target 2022	Pagu Indikatif	Lokasi	Sumber Dana	Prioritas			Target	Pagu Indikatif	
														Nasional	Daerah				
5					**UNSUR PENUNJANG URUSAN PEMERINTAHAN**														
5	**02**				**KEUANGAN**						**660,671,273,000**							**629,541,705,000**	
5	**02**	**01**			**PROGRAM PENUNJANG URUSAN PEMERINTAHAN DAERAH KABUPATEN/KOTA**	Cakupan Pelayanan Penunjang Urusan Pemerintahan Daerah	%		%	100 %	**32,164,245,000**						100 %	**26,157,253,000**	
5	**02**	**01**	2.01		**Perencanaan, Penganggaran, dan Evaluasi Kinerja Perangkat Daerah**	Jumlah Dokumen Perencanaan dan Evaluasi Kinerja Perangkat Daerah Yang Tersusun	Dokumen		Dokumen	8 Dokumen	**500,000,000**						8 Dokumen	**287,000,000**	
5	02	01	2.01	01	Penyusunan Dokumen Perencanaan Perangkat Daerah	Jumlah Dokumen Perencanaan dan evaluasi kinerja Perangkat Daerah yang tersusun				8 Dokumen	430,000,000	Kab. Kebumen, Kebumen, Kebumen	Dana Transfer Umum-Dana Alokasi Umum	Memperkuat Stabilitas Polhukhankam Dan Transformasi Pelayanan Publik	1. Penerapan Tata Kelola Pemerintahan yang Terintegrasi melalui e-gov dan Peningkatan Kapabilitas Aparatur	Seluruh Aparatur di BPKAD Kabupaten Kebumen dan Stakeholder terkait	8 Dokumen	185,000,000	BADAN PENGELOLAAN KEUANGAN DAN PENDAPATAN DAERAH
5	02	01	2.01	07	Evaluasi Kinerja Perangkat Daerah	Jumlah Dokumen evaluasi kinerja perangkat daerah yang tersusun, Jumlah Pelaksanaan Rakor POP				4 Dokumen	70,000,000	Kab. Kebumen, Kebumen, Kebumen	Dana Transfer Umum-Dana Alokasi Umum	Memperkuat Stabilitas Polhukhankam Dan Transformasi Pelayanan Publik	1. Penerapan Tata Kelola Pemerintahan yang Terintegrasi melalui e-gov dan Peningkatan Kapabilitas Aparatur	Seluruh Aparatur di BPKAD Kabupaten Kebumen dan Stakeholder terkait	4 Dokumen	102,000,000	BADAN PENGELOLAAN KEUANGAN DAN PENDAPATAN DAERAH
5	**02**	**01**	2.02		**Administrasi Keuangan Perangkat Daerah**	Jumlah bulan administrasi keuangan perangkat daerah	bulan		bulan	12 bulan	**19,779,974,000**						12 bulan	**21,034,385,000**	
5	02	01	2.02	01	Penyediaan Gaji dan Tunjangan ASN	Jumlah ASN yang mendapat gaji dan tunjangan, Jumlah ASN yang menerima tamsil				106 orang	19,364,974,000	Kab. Kebumen, Kebumen, Kebumen	Dana Transfer Umum-Dana Alokasi Umum	Memperkuat Stabilitas Polhukhankam Dan Transformasi Pelayanan Publik	1. Penerapan Tata Kelola Pemerintahan yang Terintegrasi melalui e-gov dan Peningkatan Kapabilitas Aparatur	ASN BPKPD Kabupaten Kebumen	106 orang	20,586,335,000	BADAN PENGELOLAAN KEUANGAN DAN PENDAPATAN DAERAH
5	02	01	2.02	03	Pelaksanaan Penatausahaan dan Pengujian/Verifikasi Keuangan SKPD	Jumlah dokumen penatausahaan dan pengujian/verifikasi keuangan SKPD yang tersusun				10 dokumen	415,000,000	Kab. Kebumen, Kebumen, Kebumen	Dana Transfer Umum-Dana Alokasi Umum	Memperkuat Stabilitas Polhukhankam Dan Transformasi Pelayanan Publik	1. Penerapan Tata Kelola Pemerintahan yang Terintegrasi melalui e-gov dan Peningkatan Kapabilitas Aparatur	ASN BPKPD Kabupaten Kebumen	10 dokumen	448,050,000	BADAN PENGELOLAAN KEUANGAN DAN PENDAPATAN DAERAH
5	**02**	**01**	2.05		**Administrasi Kepegawaian Perangkat Daerah**	Jumlah Paket Pelaksanaan Bimtek/Workshop/Seminar	Paket		Paket	1 Paket	**160,000,000**						1 Paket	**116,800,000**	
5	02	01	2.05	11	Bimbingan Teknis Implementasi Peraturan Perundang-Undangan	Jumlah orang yang mengikuti Bimtek/Worshop /Seminar				110 orang	160,000,000	Kab. Kebumen, Kebumen, Kebumen	Dana Transfer Umum-Dana Alokasi Umum	Memperkuat Stabilitas Polhukhankam Dan Transformasi Pelayanan Publik	1. Penerapan Tata Kelola Pemerintahan yang Terintegrasi melalui e-gov dan Peningkatan Kapabilitas Aparatur	ASN Badan Pengelolaan Keuangan dan Pendapatan Daerah Kabupaten Kebumen	110 orang	116,800,000	BADAN PENGELOLAAN KEUANGAN DAN PENDAPATAN DAERAH
5	**02**	**01**	2.06		**Administrasi Umum Perangkat Daerah**	Jumlah bulan penyediaan administrasi umum perangkat daerah	Bulan		Bulan	12 Bulan	**667,000,000**						12 Bulan	**668,790,000**	
5	02	01	2.06	01	Penyediaan Komponen Instalasi Listrik/Penerangan Bangunan Kantor	Jumlah Jenis komponen instalasi listrik/penerangan bangunan kantor				8 jenis	20,000,000	Kab. Kebumen, Kebumen, Kebumen	Dana Transfer Umum-Dana Alokasi Umum	Memperkuat Stabilitas Polhukhankam Dan Transformasi Pelayanan Publik	1. Penerapan Tata Kelola Pemerintahan yang Terintegrasi melalui e-gov dan Peningkatan Kapabilitas Aparatur	OPD	8 jenis	31,930,000	BADAN PENGELOLAAN KEUANGAN DAN PENDAPATAN DAERAH
5	02	01	2.06	04	Penyediaan Bahan Logistik Kantor	Jumlah bulan penyediaan bahan logistik kantor				12 Bulan	180,000,000	Kab. Kebumen, Kebumen,	Dana Transfer Umum-Dana Alokasi Umum	Memperkuat Stabilitas Polhukhankam Dan	1. Penerapan Tata Kelola Pemerintahan yang Terintegrasi	OPD	12 Bulan	164,000,000	BADAN PENGELOLAAN KEUANGAN DAN PENDAPATAN DAERAH

Rancangan Akhir Rencana Kerja Pemerintah Daerah (RKPD)
Kabupaten Kebumen
Tahun 2022

Kode	Urusan/ Bidang Urusan/ Program/ Kegiatan/ Sub Kegiatan	Indikator Program/ Kegiatan/ Sub Kegiatan	Target Akhir Periode RPJMD	Realisasi Capaian RKPD Tahun 2020	Prakiraan Capaian Target RKPD Tahun 2021	Capaian Kinerja dan Kerangka Pendanaan						Kelompok Sasaran	Prakiraan Maju Rencana Tahun 2023		Perangkat Daerah Penanggung Jawab
						Target 2022	Pagu Indikatif	Lokasi	Sumber Dana	Prioritas			Target	Pagu Indikatif	
										Nasional	Daerah				
								Kebumen		Transformasi Pelayanan Publik	melalui e-gov dan Peningkatan Kapabilitas Aparatur				
5 02 01 2.06 05	Penyediaan Barang Cetakan dan Penggandaan	Jumlah bulan Penyediaan Barang Cetakan dan Penggandaan				12 bulan	65,000,000	Kab. Kebumen, Kebumen, Kebumen	Dana Transfer Umum-Dana Alokasi Umum	Memperkuat Stabilitas Polhukhankam Dan Transformasi Pelayanan Publik	1. Penerapan Tata Kelola Pemerintahan yang Terintegrasi melalui e-gov dan Peningkatan Kapabilitas Aparatur	OPD	12 bulan	75,537,000	BADAN PENGELOLAAN KEUANGAN DAN PENDAPATAN DAERAH
5 02 01 2.06 06	Penyediaan Bahan Bacaan dan Peraturan Perundang-undangan	Jumlah dokumen Bahan Bacaan dan Peraturan Perundang-undangan				4 dokumen	17,000,000	Kab. Kebumen, Kebumen, Kebumen	Dana Transfer Umum-Dana Alokasi Umum	Memperkuat Stabilitas Polhukhankam Dan Transformasi Pelayanan Publik	1. Penerapan Tata Kelola Pemerintahan yang Terintegrasi melalui e-gov dan Peningkatan Kapabilitas Aparatur	OPD	4 dokumen	20,336,000	BADAN PENGELOLAAN KEUANGAN DAN PENDAPATAN DAERAH
5 02 01 2.06 07	Penyediaan Bahan/Material	Jumlah Bulan Penyediaan Bahan/Material				12 Bulan	120,000,000	Kab. Kebumen, Kebumen, Kebumen	Dana Transfer Umum-Dana Alokasi Umum	Memperkuat Stabilitas Polhukhankam Dan Transformasi Pelayanan Publik	1. Penerapan Tata Kelola Pemerintahan yang Terintegrasi melalui e-gov dan Peningkatan Kapabilitas Aparatur	OPD	12 Bulan	113,260,000	BADAN PENGELOLAAN KEUANGAN DAN PENDAPATAN DAERAH
5 02 01 2.06 09	Penyelenggaraan Rapat Koordinasi dan Konsultasi SKPD	Jumlah rapat koordinasi dan konsultasi SKPD yang diselenggarakan				240 Orang/Kali	230,000,000	Kab. Kebumen, Kebumen, Kebumen	Dana Transfer Umum-Dana Alokasi Umum	Memperkuat Stabilitas Polhukhankam Dan Transformasi Pelayanan Publik	1. Penerapan Tata Kelola Pemerintahan yang Terintegrasi melalui e-gov dan Peningkatan Kapabilitas Aparatur	OPD	240 Orang/Kali	227,327,000	BADAN PENGELOLAAN KEUANGAN DAN PENDAPATAN DAERAH
5 02 01 2.06 10	Penatausahaan Arsip Dinamis pada SKPD	Jumlah bulan penatausahaan Arsip Dinamis pada SKPD				12 Bulan	35,000,000	Kab. Kebumen, Kebumen, Kebumen	Dana Transfer Umum-Dana Alokasi Umum	Memperkuat Stabilitas Polhukhankam Dan Transformasi Pelayanan Publik	1. Penerapan Tata Kelola Pemerintahan yang Terintegrasi melalui e-gov dan Peningkatan Kapabilitas Aparatur	OPD	12 Bulan	36,400,000	BADAN PENGELOLAAN KEUANGAN DAN PENDAPATAN DAERAH
5 02 01 2.07	**Pengadaan Barang Milik Daerah Penunjang Urusan Pemerintah Daerah**	Jumlah Unit Pengadaan Barang Milik Daerah Penunjang Urusan Pemerintah Daerah	unit		unit	258 unit	**10,172,000,000**						258 unit	**3,017,560,000**	
5 02 01 2.07 02	Pengadaan Kendaraan Dinas Operasional atau Lapangan	Jumlah unit Kendaraan Dinas Operasional atau Lapangan				260 unit	10,172,000,000	Kab. Kebumen, Kebumen, Kebumen	Dana Transfer Umum-Dana Alokasi Umum	Memperkuat Stabilitas Polhukhankam Dan Transformasi Pelayanan Publik	1. Penerapan Tata Kelola Pemerintahan yang Terintegrasi melalui e-gov dan Peningkatan Kapabilitas Aparatur	OPD, Kades	260 unit	3,017,560,000	BADAN PENGELOLAAN KEUANGAN DAN PENDAPATAN DAERAH
5 02 01 2.08	**Penyediaan Jasa Penunjang Urusan Pemerintahan Daerah**	Jumlah Bulan Penyediaan Jasa Penunjang Urusan Pemerintahan Daerah	Bulan		Bulan	12 Bulan	**462,375,000**						12 Bulan	**481,878,000**	
5 02 01 2.08 01	Penyediaan Jasa Surat Menyurat	Jumlah bulan Penyediaan Jasa Surat Menyurat				12 Bulan	7,875,000	Kab. Kebumen, Kebumen, Kebumen	Dana Transfer Umum-Dana Alokasi Umum	Memperkuat Stabilitas Polhukhankam Dan Transformasi Pelayanan Publik	1. Penerapan Tata Kelola Pemerintahan yang Terintegrasi melalui e-gov dan Peningkatan Kapabilitas Aparatur	OPD	12 Bulan	8,111,000	BADAN PENGELOLAAN KEUANGAN DAN PENDAPATAN DAERAH
5 02 01 2.08 02	Penyediaan Jasa Komunikasi, Sumber Daya Air dan Listrik	Jumlah bulan penyediaan jasa komunikasi, sumber daya air dan listrik				12 Bulan	322,000,000	Kab. Kebumen, Kebumen, Kebumen	Dana Transfer Umum-Dana Alokasi Umum	Memperkuat Stabilitas Polhukhankam Dan Transformasi Pelayanan Publik	1. Penerapan Tata Kelola Pemerintahan yang Terintegrasi melalui e-gov dan Peningkatan Kapabilitas Aparatur	OPD	12 Bulan	333,617,000	BADAN PENGELOLAAN KEUANGAN DAN PENDAPATAN DAERAH
5 02 01 2.08 04	Penyediaan Jasa Pelayanan Umum Kantor	jumlah bulan penyediaan jasa pelayanan umum				12 Bulan	132,500,000	Kab. Kebumen, Kebumen,	Dana Transfer Umum-Dana Alokasi Umum	Memperkuat Stabilitas	1. Penerapan Tata Kelola Pemerintahan	OPD	12 Bulan	140,150,000	BADAN PENGELOLAAN KEUANGAN DAN

Rancangan Akhir Rencana Kerja Pemerintah Daerah (RKPD)
Kabupaten Kebumen
Tahun 2022

Kode	Urusan/ Bidang Urusan/ Program/ Kegiatan/ Sub Kegiatan	Indikator Program/ Kegiatan/ Sub Kegiatan	Target Akhir Periode RPJMD	Realisasi Capaian RKPD Tahun 2020	Prakiraan Capaian Target RKPD Tahun 2021	Capaian Kinerja dan Kerangka Pendanaan						Kelompok Sasaran	Prakiraan Maju Rencana Tahun 2023		Perangkat Daerah Penanggung Jawab
						Target 2022	Pagu Indikatif	Lokasi	Sumber Dana	Prioritas			Target	Pagu Indikatif	
										Nasional	Daerah				
								Kebumen		Polhukhankam Dan Transformasi Pelayanan Publik	yang Terintegrasi melalui e-gov dan Peningkatan Kapabilitas Aparatur				PENDAPATAN DAERAH
5 02 01 2.09	**Pemeliharaan Barang Milik Daerah Penunjang Urusan Pemerintahan Daerah**	Jumlah Unit Pemelharaan Barang Milik Daerah Penunjang Urusan Pemerintahan Daerah	unit		unit	105 unit	**422,896,000**						105 unit	**550,840,000**	
5 02 01 2.09 02	Penyediaan Jasa Pemeliharaan, Biaya Pemeliharaan, Pajak, dan Perizinan Kendaraan Dinas Operasional atau Lapangan	Jumlah unit kendaraan dinas operasional atau lapangan				76 Unit	297,396,000	Kab. Kebumen, Kebumen, Kebumen	Dana Transfer Umum-Dana Alokasi Umum	Memperkuat Stabilitas Polhukhankam Dan Transformasi Pelayanan Publik	1. Penerapan Tata Kelola Pemerintahan yang Terintegrasi melalui e-gov dan Peningkatan Kapabilitas Aparatur	OPD	76 Unit	318,060,000	BADAN PENGELOLAAN KEUANGAN DAN PENDAPATAN DAERAH
5 02 01 2.09 05	Pemeliharaan Mebel	Jumlah Unit Mebel Terpelihara				50 unit	7,000,000	Kab. Kebumen, Kebumen, Kebumen	Dana Transfer Umum-Dana Alokasi Umum	Memperkuat Stabilitas Polhukhankam Dan Transformasi Pelayanan Publik	1. Penerapan Tata Kelola Pemerintahan yang Terintegrasi melalui e-gov dan Peningkatan Kapabilitas Aparatur	OPD	50 unit	7,210,000	BADAN PENGELOLAAN KEUANGAN DAN PENDAPATAN DAERAH
5 02 01 2.09 06	Pemeliharaan Peralatan dan Mesin Lainnya	Jumlah unit Peralatan dan Mesin Lainnya terpelihara				94 Unit	64,000,000	Kab. Kebumen, Kebumen, Kebumen	Dana Transfer Umum-Dana Alokasi Umum	Memperkuat Stabilitas Polhukhankam Dan Transformasi Pelayanan Publik	1. Penerapan Tata Kelola Pemerintahan yang Terintegrasi melalui e-gov dan Peningkatan Kapabilitas Aparatur	OPD	94 Unit	123,600,000	BADAN PENGELOLAAN KEUANGAN DAN PENDAPATAN DAERAH
5 02 01 2.09 09	Pemeliharaan/Rehabilitasi Gedung Kantor dan Bangunan Lainnya	Jumlah unit Gedung Kantor dan Bangunan Lainnya terpelihara				2 unit	54,500,000	Kab. Kebumen, Kebumen, Kebumen	Dana Transfer Umum-Dana Alokasi Umum	Memperkuat Stabilitas Polhukhankam Dan Transformasi Pelayanan Publik	1. Penerapan Tata Kelola Pemerintahan yang Terintegrasi melalui e-gov dan Peningkatan Kapabilitas Aparatur	OPD	2 unit	101,970,000	BADAN PENGELOLAAN KEUANGAN DAN PENDAPATAN DAERAH
5 02 02	**PROGRAM PENGELOLAAN KEUANGAN DAERAH**	Persentase Capaian Pengelolaan Keuangan Daerah	%		%	91 %	**621,538,019,000**						91 %	**596,097,229,000**	
5 02 02 2.01	**Koordinasi dan Penyusunan Rencana Anggaran Daerah**	Jumlah Dokumen Anggaran dan Regulasi	Dokumen		Dokumen	10 Dokumen	**1,348,007,000**						10 Dokumen	**1,412,247,000**	
5 02 02 2.01 01	Koordinasi dan Penyusunan KUA dan PPAS	Jumlah Dokumen KUA APBD dan PPAS Murni dan Perubahan				4 Dokumen	191,300,000	Kab. Kebumen, Kebumen, Kebumen	Dana Transfer Umum-Dana Alokasi Umum	Memperkuat Stabilitas Polhukhankam Dan Transformasi Pelayanan Publik	1. Penerapan Tata Kelola Pemerintahan yang Terintegrasi melalui e-gov dan Peningkatan Kapabilitas Aparatur	OPD Lingkup Kabupaten Kebumen	4 Dokumen	197,039,000	BADAN PENGELOLAAN KEUANGAN DAN PENDAPATAN DAERAH
5 02 02 2.01 07	Koordinasi dan Penyusunan Peraturan Daerah tentang APBD dan Peraturan Kepala Daerah tentang Penjabaran APBD	Jumlah Dokumen Raperda dan Raperbup APBD				2 Dokumen	369,268,000	Kab. Kebumen, Kebumen, Kebumen	Dana Transfer Umum-Dana Alokasi Umum	Memperkuat Stabilitas Polhukhankam Dan Transformasi Pelayanan Publik	1. Penerapan Tata Kelola Pemerintahan yang Terintegrasi melalui e-gov dan Peningkatan Kapabilitas Aparatur	OPD Lingkup Kabupaten Kebumen	2 Dokumen	380,346,000	BADAN PENGELOLAAN KEUANGAN DAN PENDAPATAN DAERAH
5 02 02 2.01 08	Koordinasi dan Penyusunan Peraturan Daerah tentang Perubahan APBD dan Peraturan Kepala Daerah tentang Penjabaran Perubahan APBD	Jumlah Dokumen Perubahan Perda APBD dan Perbup Penjabaran APBD Perubahan				2 Dokumen	351,089,000	Kab. Kebumen, Kebumen, Kebumen	Dana Transfer Umum-Dana Alokasi Umum	Memperkuat Stabilitas Polhukhankam Dan Transformasi Pelayanan Publik	1. Penerapan Tata Kelola Pemerintahan yang Terintegrasi melalui e-gov dan Peningkatan Kapabilitas Aparatur	OPD Lingkup Kabupaten Kebumen	2 Dokumen	361,622,000	BADAN PENGELOLAAN KEUANGAN DAN PENDAPATAN DAERAH
5 02 02 2.01 09	Koordinasi dan Penyusunan Regulasi serta Kebijakan Bidang	Jumlah Dokumen Perbup Analisis Standar Belanda dan Perbup SHSD / Standar				2 Dokumen	340,000,000	Kab. Kebumen, Kebumen, Kebumen	Dana Transfer Umum-Dana Alokasi Umum	Memperkuat Stabilitas Polhukhankam Dan	1. Penerapan Tata Kelola Pemerintahan yang Terintegrasi	OPD Lingkup Kabupaten Kebumen	2 Dokumen	374,000,000	BADAN PENGELOLAAN KEUANGAN DAN PENDAPATAN DAERAH

Rancangan Akhir Rencana Kerja Pemerintah Daerah (RKPD)
Kabupaten Kebumen
Tahun 2022

Kode	Urusan/ Bidang Urusan/ Program/ Kegiatan/ Sub Kegiatan	Indikator Program/ Kegiatan/ Sub Kegiatan	Target Akhir Periode RPJMD	Realisasi Capaian RKPD Tahun 2020	Prakiraan Capaian Target RKPD Tahun 2021	Capaian Kinerja dan Kerangka Pendanaan						Kelompok Sasaran	Prakiraan Maju Rencana Tahun 2023		Perangkat Daerah Penanggung Jawab
						Target 2022	Pagu Indikatif	Lokasi	Sumber Dana	Prioritas			Target	Pagu Indikatif	
										Nasional	Daerah				
	Anggaran	Satuan Harga								Transformasi Pelayanan Publik	melalui e-gov dan Peningkatan Kapabilitas Aparatur				
5 02 02 2.01 11	Koordinasi Perencanaan Anggaran Belanja Daerah	Jumlah Kegiatan Rakor Perencanaan Anggaran Belanja Daerah				5 Kegiatan	96,350,000	Kab. Kebumen, Kebumen, Kebumen	Dana Transfer Umum-Dana Alokasi Umum	Memperkuat Stabilitas Polhukhankam Dan Transformasi Pelayanan Publik	1. Penerapan Tata Kelola Pemerintahan yang Terintegrasi melalui e-gov dan Peningkatan Kapabilitas Aparatur	OPD Lingkup Kabupaten Kebumen	5 Kegiatan	99,240,000	BADAN PENGELOLAAN KEUANGAN DAN PENDAPATAN DAERAH
5 02 02 2.02	**Koordinasi dan Pengelolaan Perbendaharaan Daerah**	Jumlah Kegiatan koordinasi dan Pengelolaan Perbendaharaan Daerah	Kegiatan		Kegiatan	4 Kegiatan	**836,569,000**						4 Kegiatan	**861,334,000**	
5 02 02 2.02 01	Koordinasi dan Pengelolaan Kas Daerah	Jumlah jenis laporan penerimaan dan pengeluaran dana perimbangan daerah Jumlah OPD yang terlayani pencairan belanja gaji berdasar penerbitan SP2D Jumlah OPD yang terlayani pencairan pencairan belanja non gaji berdasar penerbitan SP2D				10 Jenis 52 OPD 114 OPD	347,237,000	Kab. Kebumen, Kebumen, Kebumen	Dana Transfer Umum-Dana Alokasi Umum	Memperkuat Stabilitas Polhukhankam Dan Transformasi Pelayanan Publik	1. Penerapan Tata Kelola Pemerintahan yang Terintegrasi melalui e-gov dan Peningkatan Kapabilitas Aparatur	OPD Lingkup Kabupaten Kebumen	10 Jenis 52 OPD 114 OPD	357,655,000	BADAN PENGELOLAAN KEUANGAN DAN PENDAPATAN DAERAH
5 02 02 2.02 07	Koordinasi dan Penyusunan Laporan Realisasi Penerimaan dan Pengeluaran Kas Daerah, Laporan Aliran Kas, dan Pelaksanaan Pemungutan/Pemotongan dan Penyetoran Perhitungan Fihak Ketiga (PFK)	Jumlah OPD yang mengajukan pencairan Pembiayaan/Belanja Transfer				9 OPD	182,803,000	Kab. Kebumen, Kebumen, Kebumen	Dana Transfer Umum-Dana Alokasi Umum	Memperkuat Stabilitas Polhukhankam Dan Transformasi Pelayanan Publik	1. Penerapan Tata Kelola Pemerintahan yang Terintegrasi melalui e-gov dan Peningkatan Kapabilitas Aparatur	OPD Lingkup Kabupaten Kebumen	9 OPD	188,287,000	BADAN PENGELOLAAN KEUANGAN DAN PENDAPATAN DAERAH
5 02 02 2.02 09	Rekonsiliasi Data Penerimaan dan Pengeluaran Kas serta Pemungutan dan Pemotongan Atas SP2D dengan Instansi Terkait	Jumlah OPD yang melaksanakan laporan rekonsiliasi DTH, RTH, dan Verifikasi SPM Non Gaji				52 Dokumen	121,740,000	Kab. Kebumen, Kebumen, Kebumen	Dana Transfer Umum-Dana Alokasi Umum	Memperkuat Stabilitas Polhukhankam Dan Transformasi Pelayanan Publik	1. Penerapan Tata Kelola Pemerintahan yang Terintegrasi melalui e-gov dan Peningkatan Kapabilitas Aparatur	OPD Lingkup Kabupaten Kebumen	52 Dokumen	125,392,000	BADAN PENGELOLAAN KEUANGAN DAN PENDAPATAN DAERAH
5 02 02 2.02 10	Penyusunan Petunjuk Teknis Administrasi Keuangan yang Berkaitan dengan Penerimaan dan Pengeluaran Kas serta Penatausahaan dan Pertanggungjawaban Sub Kegiatan	Jumlah Dokumen Petunjuk Teknis Administrasi Keuangan				4 Dokumen	184,789,000	Kab. Kebumen, Kebumen, Kebumen	Dana Transfer Umum-Dana Alokasi Umum	Memperkuat Stabilitas Polhukhankam Dan Transformasi Pelayanan Publik	1. Penerapan Tata Kelola Pemerintahan yang Terintegrasi melalui e-gov dan Peningkatan Kapabilitas Aparatur	OPD Lingkup Kabupaten Kebumen	4 Dokumen	190,000,000	BADAN PENGELOLAAN KEUANGAN DAN PENDAPATAN DAERAH
5 02 02 2.03	**Koordinasi dan Pelaksanaan Akuntansi dan Pelaporan Keuangan Daerah**	Jumlah Dokumen Penyampaian Pelaporan Keuangan SKPD Tepat Waktu	Dokumen		Dokumen	1357 Dokumen	**701,050,000**						1357 Dokumen	**722,082,000**	
5 02 02 2.03 03	Koordinasi Penyusunan Laporan Pertanggungjawaban Pelaksanaan APBD Bulanan, Triwulanan dan Semesteran	Jumlah Dokumen Laporan Pertanggungjawaban Fungsional OPD, Jumlah SP2B BLUD, SP2B Bos yang disahkan dan Jumlah Laporan Realisasi APBD Semester I				1355 Dokumen	129,050,000	Kab. Kebumen, Kebumen, Kebumen	Dana Transfer Umum-Dana Alokasi Umum	Memperkuat Stabilitas Polhukhankam Dan Transformasi Pelayanan Publik	1. Penerapan Tata Kelola Pemerintahan yang Terintegrasi melalui e-gov dan Peningkatan Kapabilitas Aparatur	OPD Lingkup Kabupaten Kebumen	1355 Dokumen	132,922,000	BADAN PENGELOLAAN KEUANGAN DAN PENDAPATAN DAERAH

Rancangan Akhir Rencana Kerja Pemerintah Daerah (RKPD)
Kabupaten Kebumen
Tahun 2022

Kode	Urusan/ Bidang Urusan/ Program/ Kegiatan/ Sub Kegiatan	Indikator Program/ Kegiatan/ Sub Kegiatan	Target Akhir Periode RPJMD	Realisasi Capaian RKPD Tahun 2020	Prakiraan Capaian Target RKPD Tahun 2021	Capaian Kinerja dan Kerangka Pendanaan						Kelompok Sasaran	Prakiraan Maju Rencana Tahun 2023		Perangkat Daerah Penanggung Jawab
						Target 2022	Pagu Indikatif	Lokasi	Sumber Dana	Prioritas			Target	Pagu Indikatif	
										Nasional	Daerah				
5 02 02 2.03 04	Konsolidasi Laporan Keuangan SKPD, BLUD dan Laporan Keuangan Pemerintah Daerah	Jumlah pelaksanaan rekon dalam rangka konsolidasi laporan keuangan SKPD, BLUD dengan Laporan Keuangan Pemerintah Daerah				3 Kegiatan	100,000,000	Kab. Kebumen, Kebumen, Kebumen	Dana Transfer Umum-Dana Alokasi Umum	Memperkuat Stabilitas Polhukhankam Dan Transformasi Pelayanan Publik	1. Penerapan Tata Kelola Pemerintahan yang Terintegrasi melalui e-gov dan Peningkatan Kapabilitas Aparatur	OPD Lingkup Kabupaten Kebumen	3 Kegiatan	103,000,000	BADAN PENGELOLAAN KEUANGAN DAN PENDAPATAN DAERAH
5 02 02 2.03 05	Koordinasi dan Penyusunan Rancangan Peraturan Daerah tentang Pertanggungjawaban Pelaksanaan APBD Provinsi dan Rancangan Peraturan Kepala Daerah tentang Penjabaran Pertanggungjawaban Pelaksanaan APBD Kabupaten/Kota	Jumlah Dokumen LKPD, Rancangan Peraturan Daerah Tentang Pertanggungjawaban Pelaksanaan APBD Kabupaten dan Rancangan Peraturan Bupati tentang Penjabaran Pertanggungjawaban Pelaksanaan APBD Kabupaten				2 Dokumen	180,000,000	Kab. Kebumen, Kebumen, Kebumen	Dana Transfer Umum-Dana Alokasi Umum	Memperkuat Stabilitas Polhukhankam Dan Transformasi Pelayanan Publik	1. Penerapan Tata Kelola Pemerintahan yang Terintegrasi melalui e-gov dan Peningkatan Kapabilitas Aparatur	OPD Lingkup Kabupaten Kebumen	2 Dokumen	185,400,000	BADAN PENGELOLAAN KEUANGAN DAN PENDAPATAN DAERAH
5 02 02 2.03 11	Pembinaan Akuntansi, Pelaporan dan Pertanggungjawaban Pemerintah Kabupaten/Kota	Jumlah Kegiatan Bimtek Akuntansi				1 Kegiatan	192,000,000	Kab. Kebumen, Kebumen, Kebumen	Dana Transfer Umum-Dana Alokasi Umum	Memperkuat Stabilitas Polhukhankam Dan Transformasi Pelayanan Publik	1. Penerapan Tata Kelola Pemerintahan yang Terintegrasi melalui e-gov dan Peningkatan Kapabilitas Aparatur	OPD Lingkup Kabupaten Kebumen	1 Kegiatan	197,760,000	BADAN PENGELOLAAN KEUANGAN DAN PENDAPATAN DAERAH
5 02 02 2.03 12	Pembinaan Pengelolaan Keuangan BLUD Kabupaten/Kota	Jumlah Kegiatan Pembinaan Keuangan BLUD				1 kegiatan	100,000,000	Kab. Kebumen, Kebumen, Kebumen	Dana Transfer Umum-Dana Alokasi Umum	Memperkuat Stabilitas Polhukhankam Dan Transformasi Pelayanan Publik	1. Penerapan Tata Kelola Pemerintahan yang Terintegrasi melalui e-gov dan Peningkatan Kapabilitas Aparatur	OPD Lingkup Kabupaten Kebumen	1 kegiatan	103,000,000	BADAN PENGELOLAAN KEUANGAN DAN PENDAPATAN DAERAH
5 02 02 2.04	**Penunjang Urusan Kewenangan Pengelolaan Keuangan Daerah**	Jumlah Paket Kegiatan Penunjang Urusan Kewenangan Pengelolaan Keuangan Daerah	Kegiatan		Kegiatan	2 Kegiatan	**618,652,393,000**						2 Kegiatan	**593,101,566,000**	
5 02 02 2.04 07	Penyusunan Kebijakan dan Alokasi Subsidi	Jumlah Nasabah Yang Mendapatkan Subsidi Bunga Melalui Lembaga Penyalur (BUMD/BUMS)				1000 Nasabah	500,000,000	Kab. Kebumen, Semua Kecamatan, Semua Kelurahan	Dana Transfer Umum-Dana Alokasi Umum	Memperkuat Stabilitas Polhukhankam Dan Transformasi Pelayanan Publik	1. Penerapan Tata Kelola Pemerintahan yang Terintegrasi melalui e-gov dan Peningkatan Kapabilitas Aparatur	449 Desa, 1000 Nasabah	1000 Nasabah	1,000,000,000	BADAN PENGELOLAAN KEUANGAN DAN PENDAPATAN DAERAH
5 02 02 2.04 08	Analisis Perencanaan dan Penyaluran Bantuan Keuangan	Jumlah Desa yang Mendapatkan Alokasi Bantuan Keuangan (Alokasi 449 Desa untuk Alokasi Dana Desa, Dana Desa, Operasional TPQ,) Pembangunan akses jalan RT.06 RT.07 RW.05 Dukuh Tembana Desa Kutosari Kec.Kebumen ; Pembangunan Saluran Drainase Jalan Wilayah RT04 dan RT 05 RW 04 Desa Tanjungsari Kec. Kutowinangun ;Pembangunan Jalan Lingkungan Desa Bojongsari Kec.Alian ; Pembangunan Jalan Aspal akses warga Jalan Poros Desa Banjararjo di Dukuh Blimbing RT. 02 RW. 02 Kec. Ayah ; Pembangunan Drainase Jalan Desa RT 01 RW 03. Desa				449 Desa 4 Lokasi 4 Lokasi 4 Lokasi 4 Lokasi 4 Lokasi 2 Lokasi 5 Lokasi 4 Lokasi 5 Lokasi 4 Lokasi 4 Lokasi 4 Lokasi 2 Lokasi 5 Lokasi 3 Lokasi 5 Lokasi	602,732,275,000	Semua Kab/Kota, Semua Kecamatan, Semua Kelurahan Kab. Kebumen, Semua Kecamatan, Semua Kelurahan	Dana Transfer Umum-Dana Alokasi Umum	Memperkuat Stabilitas Polhukhankam Dan Transformasi Pelayanan Publik	1. Penerapan Tata Kelola Pemerintahan yang Terintegrasi melalui e-gov dan Peningkatan Kapabilitas Aparatur	449 Desa, 1000 Nasabah	449 Desa 4 Lokasi 4 Lokasi 4 Lokasi 4 Lokasi 4 Lokasi 2 Lokasi 5 Lokasi 4 Lokasi 5 Lokasi 4 Lokasi 4 Lokasi 4 Lokasi 2 Lokasi 5 Lokasi 3 Lokasi 5 Lokasi	576,220,753,000	BADAN PENGELOLAAN KEUANGAN DAN PENDAPATAN DAERAH

Rancangan Akhir Rencana Kerja Pemerintah Daerah (RKPD)
Kabupaten Kebumen
Tahun 2022

Kode	Urusan/ Bidang Urusan/ Program/ Kegiatan/ Sub Kegiatan	Indikator Program/ Kegiatan/ Sub Kegiatan	Target Akhir Periode RPJMD	Realisasi Capaian RKPD Tahun 2020	Prakiraan Capaian Target RKPD Tahun 2021	Capaian Kinerja dan Kerangka Pendanaan						Kelompok Sasaran	Prakiraan Maju Rencana Tahun 2023		Perangkat Daerah Penanggung Jawab
						Target 2022	Pagu Indikatif	Lokasi	Sumber Dana	Prioritas			Target	Pagu Indikatif	
										Nasional	Daerah				
		Sidoluhur Kec.Ambal ; Pembangunan jalan rabat beton Dusun Kalipuring/Daratan Desa Sidomukti Kec. Ambal ;Bantuan Pekerjaan Peningkatan Pembangunan Sarana dan Prasarana Jalan Desa Karangrejo Kec.Petanahan ; Rabat Beton Jl. Puntadewa Dukuh Kebonagung Desa Bumiagung Kec. Rowokele ; Pembangunan Gedung TPQ Darussalam RT 03 RW 01 Desa Kaligubug Kec. Padureso ; Pembangunan Jembatan di RW 05 RW 06 Dusun IV Teba Desa Candirenggo Kec. Ayah ; Pembangunan talud jalan poros desa RW 03 Dusun II Candi Desa Candirenggo Kec. Ayah ; Pembangunan/Rehabilitasi Jalan Desa di Rt 06/ Rw 01 Dukuh Combong Desa Jogomulyo, Kec. Buayan ; Pembangunan Infrastruktur jalan desa Dukuh Jladri RT.02 RW.03 Desa Patukgawemulyo Kec. Mirit, ; Pembangunan Sarpras Desa Kalijering Kec.Padureso; Pembangunan gasebo untuk desa wisata cangkring dan kemancing Desa Cangkring Kecamatan Sadang ;Pembangunan gasebo desa wisata kedunggong Kec.Sadang ; Pembangunan jalan antar desa dukuh Aglik Lembupurwo Kec. Mirit ; Pembangunan Jalan Desa Dukuh Kenyaen Desa Karangduwur Kec.Petanahan ; Pengerasan Jalan RT 01 RW 01 Desa Gumawang Kec.Kuwarasan ; Pembangunan akses tranportasi warga Dukuh Jladri RT.02 RW.03 Desa Patukgawemulyo Kec.Mirit, Pembangunan Jalan Desa di Lingkungan RW. 03 Desa Karanggadung Kec. Petanahan; Pembangunan Talud Jalan Desa di Wilayah RW. 02 Dusun Plesung dan Beji RW. 02 Desa Karangrejo Kec. Petanahan; Pembangunan Jalan Desa Dukuh Guyangan RT 03 RW 01 Desa Madureso Kecamatan Kuwarasan; Pengerasan/pembangunan Jalan Desa (Rabat Beton) RT 03 RW 02 Desa Kuwaru				1 Lokasi 4 Lokasi 3 Lokasi 5 Lokasi 5 Lokasi 4 Lokasi 5 Lokasi 4 Lokasi 2 Lokasi 3 Lokasi 5 Lokasi 3 Lokasi 4 Lokasi 4 Lokasi 3 Lokasi 3 Lokasi 4 Lokasi 4 Lokasi 2 Lokasi 5 Lokasi 4 Lokasi 4 Lokasi 4 Lokasi 4 Lokasi 3 Lokasi 2 Lokasi 1 Lokasi 4 Lokasi 4 Lokasi 2 Lokasi 4 Lokasi 1 Lokasi 5 Lokasi 5 Lokasi 4 Lokasi 4 Lokasi 4 Lokasi 4 Lokasi 3 Lokasi 6 Lokasi 4 Lokasi 1 Lokasi 1 Lokasi 4 Lokasi 6 Lokasi 5 Lokasi 1 Lokasi								1 Lokasi 4 Lokasi 3 Lokasi 5 Lokasi 5 Lokasi 4 Lokasi 5 Lokasi 4 Lokasi 2 Lokasi 3 Lokasi 5 Lokasi 3 Lokasi 4 Lokasi 4 Lokasi 3 Lokasi 3 Lokasi 4 Lokasi 4 Lokasi 2 Lokasi 5 Lokasi 4 Lokasi 4 Lokasi 4 Lokasi 4 Lokasi 3 Lokasi 2 Lokasi 1 Lokasi 4 Lokasi 4 Lokasi 2 Lokasi 4 Lokasi 1 Lokasi 5 Lokasi 5 Lokasi 4 Lokasi 4 Lokasi 4 Lokasi 4 Lokasi 3 Lokasi 6 Lokasi 4 Lokasi 1 Lokasi 1 Lokasi 4 Lokasi 6 Lokasi 5 Lokasi 1 Lokasi		

Rancangan Akhir Rencana Kerja Pemerintah Daerah (RKPD)
Kabupaten Kebumen
Tahun 2022

Kode	Urusan/ Bidang Urusan/ Program/ Kegiatan/ Sub Kegiatan	Indikator Program/ Kegiatan/ Sub Kegiatan	Target Akhir Periode RPJMD	Realisasi Capaian RKPD Tahun 2020	Prakiraan Capaian Target RKPD Tahun 2021	Capaian Kinerja dan Kerangka Pendanaan						Kelompok Sasaran	Prakiraan Maju Rencana Tahun 2023		Perangkat Daerah Penanggung Jawab
						Target 2022	Pagu Indikatif	Lokasi	Sumber Dana	Prioritas			Target	Pagu Indikatif	
										Nasional	Daerah				
		Kecamatan Kuwarasan; Pembangunan Talud Drainase/Selokan RT 01 RW 03 Desa Mangli Kecamatan Kuwarasan ; Pembangunan jalan desa Rabat beton di RT 05/01 desa Mulyosri Kecamatan Prembun; Pembangunan talud RT 06 RW 01 Desa Mulyosri Kecamatan Prembun; Pembangunan Jalan Pecinan Jalan Sartini Desa Lembupurwo Kec.Mirit ; Pembangunan air dalam desa maupun dari luar Desa Sitibentar Saluran air batas Desa RT 6 RW 2 Desa Sitibentar Kec. Mirit ; Pembangunan jalan desa Dusun Tampingan 2 RT 2 RW 1 Desa Wergonayan Kec. Mirit ; Pembangunan jalan desa ngasinan Kec.Bonorowo ; Pembangunan Jalan Rabat Beton Desa Wonoyoso - Mergosono Kec. Kuwarasan; Pembangunan Jalan Rabat Beton Desa Bendungan Kec. Kuwarasan; Pembangunan aspal jalan desa di Desa sawangan Rt 01-02 Rw 05 Kec. Alian; Pembangunan Rabat Beton Jalan Desa Tambaharjo Kec. Adimulyo; Pembangunan Rabat Beton di wilayah Rw 01 Desa Sugihwaras, Kec. Adimulyo; Pembangunan jalan rabat beton Dukuh Lentong RT 01, 02 RW 02 Desa Jembangan Kec. Poncowarno ; Pembangunan rabat beton untuk jalan Desa Dusun Daratan Desa Sidomukti Kec.Ambal ; Pembangunan Jalan Desa Dukuh Kebebekan RT. 03 RW. 04 Desa Surotrunan Kec. Alian ; Pembangunan Jalan usaha Tani rabat Beton RT 04 RW 02, Dukuh Sumberan Desa Tegalrejo Kec. Poncowarno ; Pembangunan Jalan Rabat Beton Dusun Purwosari RT 03/06 Desa Karanggayam Kec. Karanggayam; Pembangunan Rabat Beton jalan desa RT1 RW3 Desa Kuwarasan, Kec.Kuwarasan; Pembangunan Rabat Beton di Dusun Wadasmalang Desa Kalibening RT 05 RW 01 Kec. aranggayam ; Pengaspalan Jalan Desa													

Rancangan Akhir Rencana Kerja Pemerintah Daerah (RKPD)
Kabupaten Kebumen
Tahun 2022

Kode	Urusan/ Bidang Urusan/ Program/ Kegiatan/ Sub Kegiatan	Indikator Program/ Kegiatan/ Sub Kegiatan	Target Akhir Periode RPJMD	Realisasi Capaian RKPD Tahun 2020	Prakiraan Capaian Target RKPD Tahun 2021	Capaian Kinerja dan Kerangka Pendanaan						Kelompok Sasaran	Prakiraan Maju Rencana Tahun 2023		Perangkat Daerah Penanggung Jawab
						Target 2022	Pagu Indikatif	Lokasi	Sumber Dana	Prioritas			Target	Pagu Indikatif	
										Nasional	Daerah				
		Dukuh Pekalongan RT1 RW4 Desa Plumbon Kec. Karangsambung; Pengaspalan jalan Desa Dukuh Sumberan RT3 RW6 Desa Plumbon Kec. Karangsambung; Pembangunan jalan rabat beton RW 07 Desa Kedawung Kec. Pejagoan ; Rehabilitasi Gedung Olahraga Desa Ambalresmi Kec. Ambal ; Pembangunan/rehabilitasi lapangan bulu tangkis Dusun Sajamerta RT 03 RW 07 Desa Tunjungseto Kec. Sempor ; Pembangunan/Rehab lapangan bola voli Dusun Krumput RT 03 RW 06 Desa Tunjungseto Kec. Sempor ; Pembangunan Jembatan Desa Kabuaran Kec. Prembun ; Pembangunan Lapangan olahraga Desa Kedungbulus Kec. Prembun ; Pembangunan lapangan Olahraga Bola Voli Desa Pejengkolan Kecamatan Padureso; Pembangunan sarana dan prasarana bola Volly Desa Ngasinan Kecamatan Bonorowo; Pembangunan Sarana dan Prasarana Bola Voli Desa patukrejo Kecamatan Bonorowo; Pembangunan Sarana dan Prasarana Bola Voli Desa Bonjokkidul Kecamatan Bonorowo; Pembangunan Sarana dan Prasarana Bola Voli Desa Bonjoklor Kecamatan Bonorowo; Pembangunan Lapangan sepak bola di Lapangan Soka Dukuh Sari RT 03 RW 02 Desa Argosari Kec. Ayah ; Pembangunan lapangan bola voli di Desa Sinungrejo Kec. Ambal ; Rehabilitasi / Perawatan Lapangan Desa Kutowinangun Kauman RT 01/ RW 05 Desa Kutowinangun Kecamatan Kutowinangun ; Pembangunan lapangan voli Desa Balorejo Kecamatan Bonorowo; Pembangunan Sarana dan Prasarana Bola Voli Desa Bonorowo Kecamatan Bonorowo; Pembangunan Sarana dan Prasarana Bola Voli Desa Pucangan Kecamatan Ambal; Pembangunan lapangan bola voli Desa Mrentul Kec. Bonorowo ;													

Rancangan Akhir Rencana Kerja Pemerintah Daerah (RKPD)
Kabupaten Kebumen
Tahun 2022

Kode	Urusan/ Bidang Urusan/ Program/ Kegiatan/ Sub Kegiatan	Indikator Program/ Kegiatan/ Sub Kegiatan	Target Akhir Periode RPJMD	Realisasi Capaian RKPD Tahun 2020	Prakiraan Capaian Target RKPD Tahun 2021	Capaian Kinerja dan Kerangka Pendanaan						Kelompok Sasaran	Prakiraan Maju Rencana Tahun 2023		Perangkat Daerah Penanggung Jawab
						Target 2022	Pagu Indikatif	Lokasi	Sumber Dana	Prioritas			Target	Pagu Indikatif	
										Nasional	Daerah				
		Sarpras Olahraga Bola Voli di Karangtaruna "Satria Jaya" Desa Padureso Kecamatan Padureso Pembangunan Masjid Baitul Makmur Desa Setrojenar Kecamatan Buluspesantren. Pembangunan Pagar Makom RT1 RW1 Desa Lemahduwur Kecamatan Kuwarasan; Pembangunan talud lapangan Desa Pondok Gebangsari Kecamatan Kuwarasan; Pembangunan Jalan Poros Desa Tambaksari Kecamatan Kuwarasan; Pembangunan Pengaspalan Jalan Dusun Gagakbaning RT 01, 02, 03, 04 RW 01 Desa Wonotirto Kecamatan Karanggayam; Pembangunan pengaspalan jalan Desa di Lingkungan RT 01 s.d RT 07 RW 01 Desa Karangkembang Kecamatan Alian ; Pembangunan Pengaspalan Baru Dukuh Bungas RT. 01 sd RT. 02 RW. 04 Desa Lerepkebumen Kecamatan Poncowarno ; Pembangunan Rabat Beton Dukuh Bulus RT. 04 RW. 03 Desa Tanuharjo Kecamatan Alian ; Pembangunan Pengaspalan Jalan Dukuh Ragayudan RT. 02 RW. 02 Desa Bocor Kec. Buluspesantren ; Pembangunan Talud Jalan Dukuh Kedunglo Desa Kedungpuji Kec. Gombong;Pembangunan Jalan Rabat Beton di RT 05 dan RT 06 Desa Arjosari Kec. Adimulyo; Pembangunan Pengaspalan Desa Banjarsari Rt 01 Rw 01 Kec. Gombong; Pembangunan Rabat Beton Dukuh Kalibatur RW 04 dan RW 05 Desa Giyanti, Kecamatan Rowokele, ; Pembangunan pengaspalan Jalan Pemali Gang Bugel Desa Kutosari Kec. Kebumen ; Pembangunan jalan Rabat Beton RT. 01 RW. 04 Desa Roworejo Kec. Kebumen ; Pembangunan Talud Desa Kemangguan Kecamatan Alian; Pembangunan pengaspalan Jalan RW. 03 Desa Muktisari Kecamatan Kebumen ; Pembangunan Rabat Beton Jalan Wonoharjo-Kretek Desa													

Rancangan Akhir Rencana Kerja Pemerintah Daerah (RKPD)
Kabupaten Kebumen
Tahun 2022

Kode	Urusan/ Bidang Urusan/ Program/ Kegiatan/ Sub Kegiatan	Indikator Program/ Kegiatan/ Sub Kegiatan	Target Akhir Periode RPJMD	Realisasi Capaian RKPD Tahun 2020	Prakiraan Capaian Target RKPD Tahun 2021	Capaian Kinerja dan Kerangka Pendanaan						Kelompok Sasaran	Prakiraan Maju Rencana Tahun 2023		Perangkat Daerah Penanggung Jawab
						Target 2022	Pagu Indikatif	Lokasi	Sumber Dana	Prioritas			Target	Pagu Indikatif	
										Nasional	Daerah				
		Wonoharjo Kecamatan rowokele, ; Pembangunan rabat beton di Dukuh Plesung RT. 04/02 Desa Karangrejo Kec. Petanahan ; Pembangunan Jalan Desa Dk Kaliwuluh RT 06 RW 01 Desa Karanggayam Kec. Karanggayam ; Pembangunan Jalan Desa di RT 01 RT 02 RT 03 RW 02 Desa Karanggayam Kec. Karanggayam;Pembangunan Jalan Desa di RT 01 RW 04 Desa Candi Kec. Karanganyar ; Pembangunan Rabat Beton di RT 01 RW 03 Desa Sempor Kec. Sempor ;Pembangunan jalan lingkungan di RT. 01/RW. 02 Desa Ungaran Kec. Kutowinangun ;Pembangunan Rabat beton Dukuh Luwung RT 02 RW 01 Desa Wonoharjo Kec. Rowokele ; Pembangunan jalan RT2 RW2, RT1 RW5 Desa Candi Kec. Karanganyar ; Pembangunan / Rehabilitasi Talud di Dukuh Karangdadi RW. 03 Desa Bojongsari Kec. Alian ; Pembangunan Rabat Beton di Rt 02/ Rw 01 Desa Wagirpandan, Kec. Rowokele ; Pembangunan/Rehabilitasi Gedung TPQ Nurul Irfan Rt 01 RW 02 Desa Kradenan Kec. Ambal ; Pembangunan Gedung TPQ Anwarus Sibiyan Desa Kedungbulus Kecamatan Prembun ; Pembangunan lapangan olahraga sepakbola untuk pembangunan tempat ganti baju dan MCK di Desa Candimulyo Kec. Kebumen ; Pembangunan Rabat Beton Dukuh Wanatawang RT. 03 dan RT. 04 RW. 03 Desa Rantewringin Kecamatan Buluspesantren ; Pembangunan Rabat Beton Dukuh Mentahun Wetan RT. 04 RW. 01 Desa Maduretno Kec. Buluspesantren ; Pembangunan rabat Beton Jalan Dukuh Glempang RT.01-RT.02 RW.01 Desa Binangun Kec. Karanggayam ; Pembangunan Rabat beton Jalan Dukuh Paruk II RT.01 RW.04 Desa Glontor Kec. Karanggayam; Pembangunan Rabat beton Jalan Dukuh Polaman RT.06 RW.03 Desa													

Rancangan Akhir Rencana Kerja Pemerintah Daerah (RKPD)
Kabupaten Kebumen
Tahun 2022

Kode	Urusan/ Bidang Urusan/ Program/ Kegiatan/ Sub Kegiatan	Indikator Program/ Kegiatan/ Sub Kegiatan	Target Akhir Periode RPJMD	Realisasi Capaian RKPD Tahun 2020	Prakiraan Capaian Target RKPD Tahun 2021	Capaian Kinerja dan Kerangka Pendanaan						Kelompok Sasaran	Prakiraan Maju Rencana Tahun 2023		Perangkat Daerah Penanggung Jawab
						Target 2022	Pagu Indikatif	Lokasi	Sumber Dana	Prioritas			Target	Pagu Indikatif	
										Nasional	Daerah				
		Kebakalan Kecamatan Karanggayam; Pembangunan Rabat Beton Jalan Dusun Kwali RT 01 RW 02 Desa Lumbu Kec. Kutowinangun;Pembangunan Rabat Beton Jln Dusun Bowana RT 01 RW 01 Desa Wotbuwono Kec. Klirong;Pembangunan Talud Jalan Usaha Tani Dukuh Jetak RT 01 RW 01 Desa Jerukagung Kec. Klirong;Pembangunan Rabat Beton di Dukuh Kuripan Rt 07 Rw 03 Desa Logandu Kec. Karanggayam;Pembangunan Rabat Beton Dukuh Kemit Rt 03/04 Desa Rogodono Kec. Buayan; Pembangunan Rabat Beton - Jalan Penghubung Dukuh Padasan RT 002/013 dengan RT 002/014 Desa Wonoharjo Kec. Rowokele; Pembangunan/rehabilitasi kawasan perekonomian Desa/Pasar Desa di Desa Mergosono RT 03 RW 05 Dusun Pendekel Desa Mergosono Kec. Buayan; Pembangunan Rabat Beton di RT.04/RW.04 Dusun Prapatan Desa Penimbun Kec. Karanggayam; Pembangunan Rabat Beton Jalan RT.02 RW.02 Desa Sembirkadipaten Kec. Prembun ; Pengaspalan Jalan Desa RT.01 RW.02 Desa Tunggalroso Kecamatan Prembun ; Pembangunan Rabat Beton Jalan Dusun Krajan RT.01 RW.01 Desa Kaliputih Kec. Kutowinangun ; Pembangunan Rabat Beton Jalan RT 05, RT.06 RW.03 Desa Wagirpandan Kec. Rowokele ; Pembangunan Rabat Beton RT 03 RW 04 Desa Gandusari Kec. Kuwarasan ; Pembangunan Rabat Beton jalan Dusun Jeblosan RT 02 RW 04, Desa Sikayu Kec. Buayan, ; Pembangunan saluran drainase di wilayah tersebut RT 6 RW 3 Dukuh Sumelang Desa Gemeksekti Kec. Kebumen, ; Pembangunan Jalan Rabat Beton di RT 4 RW 4 Desa Muktisari Kec. Kebumen ; Pembangunan/Rehabilitasi jalan Desa Depokrejo RT 04 RW 02 Kec. Kebumen ;													

Rancangan Akhir Rencana Kerja Pemerintah Daerah (RKPD)
Kabupaten Kebumen
Tahun 2022

Kode	Urusan/ Bidang Urusan/ Program/ Kegiatan/ Sub Kegiatan	Indikator Program/ Kegiatan/ Sub Kegiatan	Target Akhir Periode RPJMD	Realisasi Capaian RKPD Tahun 2020	Prakiraan Capaian Target RKPD Tahun 2021	Capaian Kinerja dan Kerangka Pendanaan						Kelompok Sasaran	Prakiraan Maju Rencana Tahun 2023		Perangkat Daerah Penanggung Jawab
						Target 2022	Pagu Indikatif	Lokasi	Sumber Dana	Prioritas			Target	Pagu Indikatif	
										Nasional	Daerah				
		Pembangunan Rabat Beton RT. 02 RW. 01 dan RT. 01 RW. 02 Desa Candimulyo ; Pembangunan/ Perbaikan talud di Desa Logede Kec. Pejagoan ; Pembangunan/Rehabilitasi Jalan Desa di Wilayah Desa Kutosari RW 02 Kec. Kebumen ; Pembangunan/Rehabilitasi saluran drainase untuk Sawah blok 6 blok 7,blok 8 dan blok 9 Desa Wajasari Kec. Adimulyo ; Pembangunan rabat beton Jalan Desa Penghubung Desa Temanggal dengan Desa Adiluhur Kec. Adimulyo ; Pembangunan/Rehabilitasi Jalan Desa Jemur Kec. Kebumen ; Rehabilitasi Drainase di jalan RT. 03 RW. 02 (Perumahan Sigaru Permai) Desa Kembaran Kec. Kebumen ; Pembangunan/Rehabilitasi Lapangan Sepak Bola Desa Arjowinangun Kec. Puring ; Pembangunan Talud, Saluran Irigasi dan Perbaikan Jalan Desa di RT 01 / RW 12 Desa Wonoharjo Kecamatan Rowokele ; Pembangunan/Rehabilitasi jalan Desa Wero Kecamatan Gombong; Pembangunan/rehabilitasi Jalan di RT 01 Rw III Desa Bonjok Kec. Adimulyo ; Pembangunan/rehabilitasi sarana dan prasarana air bersih perdesaan di Desa Gemeksekti RT 09 RW 03 Kec. Kebumen ; Pembangunan / rehabilitasi sarana dan prasarana air bersih perdesaan di Desa Gemeksekti RT 03 RW 03 Kec. Kebumen ; Pembangunan / rehabilitasi jalan di Dukuh 1 dan Dukuh 2 Desa Jlegiwinangun Kec. Kutowinangun ; Pembangunan/Rehabilitasi Jalan Desa di RT 4 RW. 2 Desa Bonosari Kec. Sempor; Pembangunan/Rehabilitasi jalan di RT 01 RW 01 Desa Roworejo Kec. Kebumen; Pembangunan Senderan/Talud RT 02 RW 01 Desa Karanggayam Kec. Karanggayam; Pembangunan Jalan Rabat Beton Dukuh Margolunyu Kidul RT 02 RW 01 Desa Jatiluhur Kec. Rowokele Pengaspalan Jalan Desa di RT													

Rancangan Akhir Rencana Kerja Pemerintah Daerah (RKPD)
Kabupaten Kebumen
Tahun 2022

Kode	Urusan/ Bidang Urusan/ Program/ Kegiatan/ Sub Kegiatan	Indikator Program/ Kegiatan/ Sub Kegiatan	Target Akhir Periode RPJMD	Realisasi Capaian RKPD Tahun 2020	Prakiraan Capaian Target RKPD Tahun 2021	Capaian Kinerja dan Kerangka Pendanaan						Kelompok Sasaran	Prakiraan Maju Rencana Tahun 2023		Perangkat Daerah Penanggung Jawab
						Target 2022	Pagu Indikatif	Lokasi	Sumber Dana	Prioritas			Target	Pagu Indikatif	
										Nasional	Daerah				
		03 RW 01 Dusun Kimbaran dan RT 01.02 RW 02 Dusun Masnganten Desa Lundong Kec. Kutowinangun; Pembangunan Talud RT 02 RW 02 Dukuh Kubanglandak Desa Lumbu Kec. Kutowinangun; Pembangunan/rehabilitasi jalan di RT 01 RW 02 Desa Babadsari Kec. Kutowinangun ; Pembangunan Talud di Desa Ginandong Kec. Karanggayam; Pembangunan jalan Aspal poros jalan Desa di Dukuh Kradenan RW 5 Desa Karanggayam Kec. Karanggayam ; Pembangunan rehabilitasi Jalan Desa Bandung RT 04 RW 02 Kec. Kebumen ; Pembangunan rehabilitasi Jalan di RT 03 RW 01 Desa Banioro Kec. Karangsambung ; Pembangunan Talud jalan Dukuh Tipar RT 010 RW 002 Desa Ginandong Kec. Karanggayam ; Pembangunan talud jalan RT 2 RW 1 Desa Kalijaya Kec. Alian ; Pembangunan/Rehabilitasi jalan di RT 01 RW 01 Desa Lundong Kec. Kutowinangun ; Pembangunan/rehabilitasi jalan di Wilayah RW 2 Desa Grenggeng Kec. Karanganyar ; Pembangunan/Rehabilitasijalan di Dusun Gunung Sari RW 1 Desa Pejagoan Kec. Pejagoan ; Pembangunan Jalan di RT. 03 RW. 02 Desa Candirenggo Kecamatan Ayah ; Pembangunan Rabat beton diwilayah RT 01 / RW 03 Desa Pakuran Kec. Sruweng ; Pembangunan/rehabilitasi Jalan menuju Makam Arumbinang Dukuh kebejen RW 2 Desa Kuwarisan Kec. Kutowinangun ; Pembangunan/Rehabilitasi Jalan Desa Kemujan Kec. Adimulyo ; Pembangunan/Rehabilitasi Jalan Desa Banyuroto di wilayah RW III Desa Adikarto Kec. Adimulyo ; Pembangunan Jembatan di Dukuh Jatibungkus RT01 RW 03 Desa Langse Kec. Karangsambung ; Pembangunan/rehabilitasi jalan rabat beton RT 01 dan RT 02 RW 02 Desa Adiluhur Kec. Adimulyo ; Pembangunan													

Rancangan Akhir Rencana Kerja Pemerintah Daerah (RKPD)
Kabupaten Kebumen
Tahun 2022

Kode	Urusan/ Bidang Urusan/ Program/ Kegiatan/ Sub Kegiatan	Indikator Program/ Kegiatan/ Sub Kegiatan	Target Akhir Periode RPJMD	Realisasi Capaian RKPD Tahun 2020	Prakiraan Capaian Target RKPD Tahun 2021	Capaian Kinerja dan Kerangka Pendanaan						Kelompok Sasaran	Prakiraan Maju Rencana Tahun 2023		Perangkat Daerah Penanggung Jawab
						Target 2022	Pagu Indikatif	Lokasi	Sumber Dana	Prioritas			Target	Pagu Indikatif	
										Nasional	Daerah				
		rabat beton di RT 01 RW 01 Desa Arjosari Kec. Adimulyo ; Pembangunan talud Jalan Usaha Tani RT 03 RW 03 Desa Sugihwaras Kec. Adimulyo ; Pembangunan / rehabilitasi jalan untuk rabat beton di RT 02 RW 02 Desa Ungaran Kec. Kutowinangun ; Normalisasi jalan pertanian / Pembangunan Jalan Usaha Tani untuk menormalisasi sawah petani Desa Jabres kecamatan Sruweng ; Pembangunan /rehabilitasi lapangan olahraga GOR Sangubanyu RT. 04 RW. 02 Desa Sangubanyu Kecamatan Buluspesantren; Pembangunan/Rehabilitasi rabat beton di Dukuh Semampir Desa Selogiri Kec.Karanggayam ; Pembangunan Talud RW. 03 Desa Wirogaten Kec. Mirit ; Pembangunan / Rehabilitasi rabat beton di RT. 05 RW. 03 Desa Sangubanyu Kecamatan Buluspesantren ; Pembangunan/Rehabilitasi Lapangan Olahraga Desa Ambalresmi Kecamatan Ambal Pembangunan Sarpras Desa Serut RW 02 Kec.Kuwarasan ; Pembangunan Jalan RT 07 RW 02 Desa Sidobunder Kec.Puring ;Pembangunan Pengerasan Jalan RT 02 RW 04 Desa Mangli Kec. Kuwarasan ; Pembangunan Infrastruktur Talud RT.03 RW.04 Desa Klegenwonosari Kec. Klirong, ; Pembangunan Talud dan Pengaspalan Baru Dukuh Sokareja RT. 03 sd RT. 04 RW. 01 Desa Tlogowulung Kecamatan Alian ; Pembangunan jalan makadam RT. 03 RW. 01 Desa Banioro Kecamatan Karangsambung ; Pembangunan talud di RW 06 Dusun IV Teba Desa Candirenggo Kec. Ayah ; Pembangunan jalan makam Desa Candirenggo Kec. Ayah ; Pembangunan/rehabilitasi Gedung TPQ Miftahul Huda RT 02 RW 02 Desa Kabuaran Kec. Prembun ;Pembangunan/Rehabilitasi Gedung TPQ Tarbiyatul Afal Desa Bonorowo Kec. Bonorowo ;													

Rancangan Akhir Rencana Kerja Pemerintah Daerah (RKPD)
Kabupaten Kebumen
Tahun 2022

Kode	Urusan/ Bidang Urusan/ Program/ Kegiatan/ Sub Kegiatan	Indikator Program/ Kegiatan/ Sub Kegiatan	Target Akhir Periode RPJMD	Realisasi Capaian RKPD Tahun 2020	Prakiraan Capaian Target RKPD Tahun 2021	Capaian Kinerja dan Kerangka Pendanaan						Kelompok Sasaran	Prakiraan Maju Rencana Tahun 2023		Perangkat Daerah Penanggung Jawab
						Target 2022	Pagu Indikatif	Lokasi	Sumber Dana	Prioritas			Target	Pagu Indikatif	
										Nasional	Daerah				
		Pembangunan Talud Irigasi RT 4 RW 5 Dukuh Purwogondo Desa Kalipurwo Kecamatan Kuwarasan Pembangunan Talud Jalan Desa di Dukuh Pondokgede Rt 03 Rw 01 Desa Purwodadi Kec. Kuwarasan; Pembangunan Talud disamping Pos Paud "BHAKTI LUHUR" Desa Srati Kec. Ayah; Pembangunan Jalan Usaha Tani (JUT) desa Waluyorejo Kec. Puring; Rehabilitasi jalan Desa di Dukuh Tangkil RT 08 RW 03 Desa Gemesekti Kec. Kebumen; Pembangunan/Perbaikan jalan dengan diaspal di Jalan Samolo RT 02 dan RT 03 dan Jalan Markisah RT 05 dan RT 06 RW 01 Dusun Karangasem Desa Karangsari Kab. Kebumen; Pembangunan Talud Jalan Desa di Wilayah RT. 02 RW. 04 Desa Munggu Kec. Petanahan; Pembangunan saluran irigasi Blok Talang Wungu Kalianyar RT. 03 RW. 02 Desa Nampudadi Kec. Petanahan; Pembangunan jalan Lingkungan RW. 02 Desa Kedungjati Kec. Sempor; Pembangunan Jalan Desa Dukuh Pangkalan RT 03 RW 03 Desa Madureso Kec. Kuwarasan; Pembangunan Jalan Desa Dukuh Pangkalan RT 03 RW 02 Desa Madureso Kec. Kuwarasan; Pembangunan Talud Jalan Desa Kaliputih Kec. Kutowinangun ; Pembangunan Rabat Jalan Dukuh Siwajik RT 006 RW 003 Desa Jogomulyo, Kec.Buayan ;Pembangunan Jembatan RT 03/05 menuju RT 02/05 Desa Giyanti, Kec. Rowokele;Pembangunan Jalan Rabat Beton Desa Wero Kec. Gombong. Pembangunan talud jalan Desa Maduretno Kecamatan Buluspesantren; Pembangunan/Rehabilitasi Drainase RT. 11 RW. 03 Desa Gemeksekti Kec. Kebumen ; Pembangunan Pengaspalan Jalan Dukuh Mulyosari RT 02 RW 04 Desa Sukomulyo Kecamatan Rowokele ; Pembangunan / rehabilitasi Rabat Beton RT. 03 RW. 04													

Rancangan Akhir Rencana Kerja Pemerintah Daerah (RKPD)
Kabupaten Kebumen
Tahun 2022

Kode	Urusan/ Bidang Urusan/ Program/ Kegiatan/ Sub Kegiatan	Indikator Program/ Kegiatan/ Sub Kegiatan	Target Akhir Periode RPJMD	Realisasi Capaian RKPD Tahun 2020	Prakiraan Capaian Target RKPD Tahun 2021	Capaian Kinerja dan Kerangka Pendanaan						Kelompok Sasaran	Prakiraan Maju Rencana Tahun 2023		Perangkat Daerah Penanggung Jawab
						Target 2022	Pagu Indikatif	Lokasi	Sumber Dana	Prioritas			Target	Pagu Indikatif	
										Nasional	Daerah				
		Desa Kalirejo Kecamatan Kebumen ; Pembangunan Talud jalan Dukuh Jeblosan RT 02/04 Desa Sikayu Kec. Buayan; Pembangunan jalan rabat beton Dukuh Situmbu RT 04 RW 02 desa Selogiri Kec. Karanggayam;Pembangunan Talud jalan desa di dukuh Klampis, Bango dan Tajug Desa Klegenrejo, Kec. Klirong;Pembangunan jalan aspal di Desa Kedungsari di Dukuh Truntung Desa Kedungsari Kec.Klirong, Pembangunan talud jalan RT 02 RW 04 Desa Munggu Kec.Petanahan ; Pembangunan Infrastruktur Peningkatan Kapasitas Jalan Desa Ampelsari Kec.Petanahan ; Pembangunan /Rehabilitasi Jalan desa wiromartan Jl. Golog Motor Dk. Aglik RT. 04 RW. 01 Kec. Mirit ; Pembangunan Jalan Desa Semampir Rt 01 Rw 01 Kec. Buayan; Pembangunan Jalan RW 8 dan RW 9 Desa Kaleng Kec. Puring ; Pembangunan talud Lapangan Desa Meles Kec. Adimulyo ; Pembangunan jalan rabat beton di RT 05 RW 4 Desa Muktisari Kec. Kebumen ; Pembangunan Lapangan Bola Voli di Desa Patukrejomulyo Kec. Mirit ; Pembangunan Talud RT. 02 RW. 03, Desa Pujotirto Kec. Karangsambung; Pembangunan Talud dan Drainase Dukuh Kalikudu RT. 04 RW. 04, Desa Kaligending Kec. Karangsambung; Pembangunan Talud jalan Dukuh Tipar Rt 010 RW 002, Desa Ginandong Kec. Karanggayam; Pembangunan Drainase Dukuh Tipar RT 010 RW 002, Desa Ginandong Kec. Karanggayam; Pembangunan Jalan Rabat Beton Desa Arjomulyo Kec. Adimulyo; Pembangunan Jalan Rabat Beton Desa Sugiwaras Kec. Adimulyo; Pembangunan Talud RT 1/ Rw 1 dk. Jurutengah Desa Jatipurus Kec.Poncowarno ; Pembangunan lajur ekonomi dibidang pertanian masyarakat RT 02 RW 05 Desa Sinungrejo													

Rancangan Akhir Rencana Kerja Pemerintah Daerah (RKPD)
Kabupaten Kebumen
Tahun 2022

Kode	Urusan/ Bidang Urusan/ Program/ Kegiatan/ Sub Kegiatan	Indikator Program/ Kegiatan/ Sub Kegiatan	Target Akhir Periode RPJMD	Realisasi Capaian RKPD Tahun 2020	Prakiraan Capaian Target RKPD Tahun 2021	Capaian Kinerja dan Kerangka Pendanaan						Kelompok Sasaran	Prakiraan Maju Rencana Tahun 2023		Perangkat Daerah Penanggung Jawab
						Target 2022	Pagu Indikatif	Lokasi	Sumber Dana	Prioritas			Target	Pagu Indikatif	
										Nasional	Daerah				
		Kec.Ambal ; Pembangunan Jalan Dk. Gasaran Kec. Mirit ; Pembangunan Jalan Tlogopragoto – Kertodeso Kec.Mirit ; Pembangunan Tempat ibadah Gedung TPQ Anak Pintar Dk Sumberdukuh RT 005 RW 001 Desa Mulyosri Kec. Prembun ; Pembangunan Tugu Masuk ke Desa Kalirejo RT. 01 RW. 01 Kecamatan Kebumen ; Pengaspalan Jalan poros desa pasir Dukuh Ketanggung RT. 03 RW. 01 Desa Pasir Kec. Ayah ; Pembangunan Jalan desa Dukuh Dilem Desa Pasir Kec. Ayah ; Pembangunan Jalan desa poros desa Dukuh Beteng Desa Karangbolong Kec. Buayan ;Pembangunan Jalan Dukuh Kembarsari RT 04 RW 01 Desa Kemujan Kec. Adimulyo ; Rabat Beton Jalan Desa Dukuh Pujegan RT4, RT5, RW5 Desa Wadasmalang Kec. Karangsambung ; Pembangunan jalan Desa RT3 RW3 Dukuh Jaganayan Desa Surotrunan Kec. Alian; Pembangunan Jalan Desa untuk Desa Wergonayan Mirit 200 juta untuk jalan desa Desa Wergonayan Kec. Mirit; Pembangunan Jalan Desa Kenojayan Kec. Ambal; Pembangunan jalan aspal hotmik RT2 RW3 dan RT1 RW5 Desa Candi Kec. Karanganyar; Pembangunan Jalan Desa Dukuh Aglik 2 (utara Masjid) RT. 03 RW. 04, Desa Lembupurwo Kec. Mirit; Rehabilitasi Bahu Jalan Desa di Desa Kalibagor RT 03 RW 03 Kecamatan Kebumen; Rehabilitasi Jalan Desa di Desa Kalibagor RT 03 RW 02 Kecamatan Kebumen; Rehabilitasi Jalan RT 02 RW 15 Desa Wonoharjo Kecamatan Rowokele ; Pembangunan jalan Desa di RT 03 RW 03 Desa Sidogede Kecamatan Prembun ; Pembangunan penerangan jalan PJU Desa Sidogede Kecamatan Prembun, ; Rehabilitasi Tugu Kutowinangun Kauman RT 1/ RW 05 Kec. Kutowinangun ;													

Rancangan Akhir Rencana Kerja Pemerintah Daerah (RKPD)
Kabupaten Kebumen
Tahun 2022

Kode	Urusan/ Bidang Urusan/ Program/ Kegiatan/ Sub Kegiatan	Indikator Program/ Kegiatan/ Sub Kegiatan	Target Akhir Periode RPJMD	Realisasi Capaian RKPD Tahun 2020	Prakiraan Capaian Target RKPD Tahun 2021	Capaian Kinerja dan Kerangka Pendanaan						Kelompok Sasaran	Prakiraan Maju Rencana Tahun 2023		Perangkat Daerah Penanggung Jawab
						Target 2022	Pagu Indikatif	Lokasi	Sumber Dana	Prioritas			Target	Pagu Indikatif	
										Nasional	Daerah				
5 02 02 2.04 09	Pengelolaan Dana Darurat dan Mendesak	Jumlah Penyediaan Belanja Tidak Terduga				1 Paket	2,000,000,000	Kab. Kebumen, Semua Kecamatan, Semua Kelurahan	Dana Transfer Umum-Dana Alokasi Umum	Memperkuat Stabilitas Polhukhankam Dan Transformasi Pelayanan Publik	1. Penerapan Tata Kelola Pemerintahan yang Terintegrasi melalui e-gov dan Peningkatan Kapabilitas Aparatur	449 Desa, 1000 Nasabah	1 Paket	2,000,000,000	BADAN PENGELOLAAN KEUANGAN DAN PENDAPATAN DAERAH
5 02 02 2.04 10	Pengelolaan Dana Bagi Hasil Kabupaten/Kota	Jumlah Desa Yang Mendapatkan Alokasi Bagi Hasil Pajak Daerah (BHPD) Jumlah Desa Yang Mendapatkan Alokasi Bagi Hasil Retribusi Daerah (BHRD)				449 Desa	13,420,118,000	Kab. Kebumen, Semua Kecamatan, Semua Kelurahan	Dana Transfer Umum-Dana Alokasi Umum	Memperkuat Stabilitas Polhukhankam Dan Transformasi Pelayanan Publik	1. Penerapan Tata Kelola Pemerintahan yang Terintegrasi melalui e-gov dan Peningkatan Kapabilitas Aparatur	449 Desa, 1000 Nasabah	449 Desa	13,880,813,000	BADAN PENGELOLAAN KEUANGAN DAN PENDAPATAN DAERAH
5 02 03	**PROGRAM PENGELOLAAN BARANG MILIK DAERAH**	Cakupan Pengelolaan Barang Milik Daerah	%		%	100 %	**1,727,363,000**						100 %	**1,598,934,000**	
5 02 03 2.01	**Pengelolaan Barang Milik Daerah**	Jumlah Dokumen Pengelolaan Barang Milik Daerah	Dokumen		Dokumen	63 Dokumen	**1,727,363,000**						63 Dokumen	**1,598,934,000**	
5 02 03 2.01 03	Penyusunan Perencanaan Kebutuhan Barang Milik Daerah	Jumlah Dokumen RKBMD dan RKPBMD				3 Dokumen	225,000,000	Kab. Kebumen, Kebumen, Kebumen	Dana Transfer Umum-Dana Alokasi Umum	Memperkuat Stabilitas Polhukhankam Dan Transformasi Pelayanan Publik	1. Penerapan Tata Kelola Pemerintahan yang Terintegrasi melalui e-gov dan Peningkatan Kapabilitas Aparatur	OPD Lingkup Kabupaten Kebumen	3 Dokumen	180,250,000	BADAN PENGELOLAAN KEUANGAN DAN PENDAPATAN DAERAH
5 02 03 2.01 05	Penatausahaan Barang Milik Daerah	Jumlah Pelaksanaan Kegiatan Koordinasi Pengembangan Aplikasi BMD dan Pendampingan Penatausahaan BMD OPD				2 kegiatan	175,000,000	Kab. Kebumen, Kebumen, Kebumen	Dana Transfer Umum-Dana Alokasi Umum	Memperkuat Stabilitas Polhukhankam Dan Transformasi Pelayanan Publik	1. Penerapan Tata Kelola Pemerintahan yang Terintegrasi melalui e-gov dan Peningkatan Kapabilitas Aparatur	OPD Lingkup Kabupaten Kebumen	2 kegiatan	180,250,000	BADAN PENGELOLAAN KEUANGAN DAN PENDAPATAN DAERAH
5 02 03 2.01 07	Pengamanan Barang Milik Daerah	Jumlah Unit Barang Milik Daerah yang difasilitasi pengamanannya (sertifikat, plang, asuransi)				156 unit	752,363,000	Kab. Kebumen, Kebumen, Kebumen	Dana Transfer Umum-Dana Alokasi Umum	Memperkuat Stabilitas Polhukhankam Dan Transformasi Pelayanan Publik	1. Penerapan Tata Kelola Pemerintahan yang Terintegrasi melalui e-gov dan Peningkatan Kapabilitas Aparatur	OPD Lingkup Kabupaten Kebumen	156 unit	774,934,000	BADAN PENGELOLAAN KEUANGAN DAN PENDAPATAN DAERAH
5 02 03 2.01 10	Optimalisasi Penggunaan, Pemanfaatan, Pemindahtanganan, Pemusnahan, dan Penghapusan Barang Milik Daerah	Jumlah jenis dokumen Penggunaan, Pemanfaatan, Pemindahtanganan, Pemusnahan, dan Penghapusan Barang Milik Daerah				5 Jenis	150,000,000	Kab. Kebumen, Kebumen, Kebumen	Dana Transfer Umum-Dana Alokasi Umum	Memperkuat Stabilitas Polhukhankam Dan Transformasi Pelayanan Publik	1. Penerapan Tata Kelola Pemerintahan yang Terintegrasi melalui e-gov dan Peningkatan Kapabilitas Aparatur	OPD Lingkup Kabupaten Kebumen	5 Jenis	154,500,000	BADAN PENGELOLAAN KEUANGAN DAN PENDAPATAN DAERAH
5 02 03 2.01 11	Rekonsiliasi dalam rangka Penyusunan Laporan Barang Milik Daerah	Jumlah Pelaksanaan Kegiatan Rekonsiliasi Laporan BMD				2 Kegiatan	100,000,000	Kab. Kebumen, Kebumen, Kebumen	Dana Transfer Umum-Dana Alokasi Umum	Memperkuat Stabilitas Polhukhankam Dan Transformasi Pelayanan Publik	1. Penerapan Tata Kelola Pemerintahan yang Terintegrasi melalui e-gov dan Peningkatan Kapabilitas Aparatur	OPD Lingkup Kabupaten Kebumen	2 Kegiatan	103,000,000	BADAN PENGELOLAAN KEUANGAN DAN PENDAPATAN DAERAH
5 02 03 2.01 12	Penyusunan Laporan Barang Milik Daerah	Jumlah Dokumen Laporan BMD yang disusun				2 Dokumen	200,000,000	Kab. Kebumen, Kebumen, Kebumen	Dana Transfer Umum-Dana Alokasi Umum	Memperkuat Stabilitas Polhukhankam Dan Transformasi Pelayanan Publik	1. Penerapan Tata Kelola Pemerintahan yang Terintegrasi melalui e-gov dan Peningkatan Kapabilitas Aparatur	OPD Lingkup Kabupaten Kebumen	2 Dokumen	206,000,000	BADAN PENGELOLAAN KEUANGAN DAN PENDAPATAN DAERAH
5 02 03 2.01 13	Pembinaan Pengelolaan Barang Milik Daerah Pemerintah Kabupaten/Kota	Jumlah Pelaksanaan Kegiatan Pembinaan Pengelolaan Barang Milik Daerah				1 Kegiatan	125,000,000	Kab. Kebumen, Kebumen, Kebumen	Dana Transfer Umum-Dana Alokasi Umum	Memperkuat Stabilitas Polhukhankam Dan Transformasi Pelayanan Publik	1. Penerapan Tata Kelola Pemerintahan yang Terintegrasi melalui e-gov dan Peningkatan	OPD Lingkup Kabupaten Kebumen	1 Kegiatan	0	BADAN PENGELOLAAN KEUANGAN DAN PENDAPATAN DAERAH

Rancangan Akhir Rencana Kerja Pemerintah Daerah (RKPD)
Kabupaten Kebumen
Tahun 2022

Kode	Urusan/ Bidang Urusan/ Program/ Kegiatan/ Sub Kegiatan	Indikator Program/ Kegiatan/ Sub Kegiatan	Target Akhir Periode RPJMD	Realisasi Capaian RKPD Tahun 2020	Prakiraan Capaian Target RKPD Tahun 2021	Capaian Kinerja dan Kerangka Pendanaan						Kelompok Sasaran	Prakiraan Maju Rencana Tahun 2023		Perangkat Daerah Penanggung Jawab
						Target 2022	Pagu Indikatif	Lokasi	Sumber Dana	Prioritas			Target	Pagu Indikatif	
										Nasional	Daerah				
											Kapabilitas Aparatur				
5 02 04	**PROGRAM PENGELOLAAN PENDAPATAN DAERAH**	Persentase Capaian Pendapatan Daerah	%		%	100 %	**5,241,646,000**						100 %	**5,688,289,000**	
5 02 04 2.01	**Kegiatan Pengelolaan pendapatan Daerah**	Jumlah jenis pengelolaan pendapatan daerah	Pajak Daerah		Pajak Daerah	11 Pajak Daerah	**5,241,646,000**						11 Pajak Daerah	**5,688,289,000**	
5 02 04 2.01 02	Analisa dan Pengembangan Pajak Daerah, serta Penyusunan Kebijakan Pajak Daerah.	Jumlah desa/kelurahan yang termonitor dan terevaluasi pemungutan pajak daerah dan retribusi daerah Jumlah OPD yang termonitor dan terevaluasi pemungutan pajak daerah dan retribusi daerahnya Jumlah Unit Kerja yang termonitor dan terevaluasi pemungutan pajak daerah dan retribusi daerahnya				460 Desa 41 OPD 37 Unit	1,388,000,000	Kab. Kebumen, Semua Kecamatan, Semua Kelurahan	Dana Transfer Umum-Dana Alokasi Umum	Memperkuat Stabilitas Polhukhankam Dan Transformasi Pelayanan Publik	1. Penerapan Tata Kelola Pemerintahan yang Terintegrasi melalui e-gov dan Peningkatan Kapabilitas Aparatur	Wajib Pajak Daerah, OPD Pengelola Pendapatan, Desa/Kelurahan	460 Desa 41 OPD 37 Unit	1,526,800,000	BADAN PENGELOLAAN KEUANGAN DAN PENDAPATAN DAERAH
5 02 04 2.01 03	Penyuluhan dan Penyebarluasan Kebijakan Pajak Daerah	Jumlah lokasi sasaran yang mendapatkan penyuluhan sosialisasi dan keberatan				26 Lokasi	196,000,000	Kab. Kebumen, Semua Kecamatan, Semua Kelurahan	Dana Transfer Umum-Dana Alokasi Umum	Memperkuat Stabilitas Polhukhankam Dan Transformasi Pelayanan Publik	1. Penerapan Tata Kelola Pemerintahan yang Terintegrasi melalui e-gov dan Peningkatan Kapabilitas Aparatur	Wajib Pajak Daerah, OPD Pengelola Pendapatan, Desa/Kelurahan	26 Lokasi	201,880,000	BADAN PENGELOLAAN KEUANGAN DAN PENDAPATAN DAERAH
5 02 04 2.01 05	Pendataan dan Pendaftaran Objek Pajak Daerah	Jumlah basis data objek pajak daerah				1356791 Objek Pajak	312,000,000	Kab. Kebumen, Semua Kecamatan, Semua Kelurahan	Dana Transfer Umum-Dana Alokasi Umum	Memperkuat Stabilitas Polhukhankam Dan Transformasi Pelayanan Publik	1. Penerapan Tata Kelola Pemerintahan yang Terintegrasi melalui e-gov dan Peningkatan Kapabilitas Aparatur	Wajib Pajak Daerah, OPD Pengelola Pendapatan, Desa/Kelurahan	1356791 Objek Pajak	343,200,000	BADAN PENGELOLAAN KEUANGAN DAN PENDAPATAN DAERAH
5 02 04 2.01 06	Pengolahan, Pemeliharaan, dan Pelaporan Basis Data Pajak Daerah	Jumlah OPD Pengelola Pendapatan				80 OPD	150,000,000	Kab. Kebumen, Semua Kecamatan, Semua Kelurahan	Dana Transfer Umum-Dana Alokasi Umum	Memperkuat Stabilitas Polhukhankam Dan Transformasi Pelayanan Publik	1. Penerapan Tata Kelola Pemerintahan yang Terintegrasi melalui e-gov dan Peningkatan Kapabilitas Aparatur	Wajib Pajak Daerah, OPD Pengelola Pendapatan, Desa/Kelurahan	80 OPD	154,500,000	BADAN PENGELOLAAN KEUANGAN DAN PENDAPATAN DAERAH
5 02 04 2.01 08	Penetapan Wajib Pajak Daerah	Jumlah penetapan wajib pajak daerah				1354791 Wajib Pajak	450,000,000	Kab. Kebumen, Semua Kecamatan, Semua Kelurahan	Dana Transfer Umum-Dana Alokasi Umum	Memperkuat Stabilitas Polhukhankam Dan Transformasi Pelayanan Publik	1. Penerapan Tata Kelola Pemerintahan yang Terintegrasi melalui e-gov dan Peningkatan Kapabilitas Aparatur	Wajib Pajak Daerah, OPD Pengelola Pendapatan, Desa/Kelurahan	1354791 Wajib Pajak	481,366,000	BADAN PENGELOLAAN KEUANGAN DAN PENDAPATAN DAERAH
5 02 04 2.01 11	Penagihan Pajak Daerah	Jumlah wajib pajak yang tertagih				1354791 wajib pajak	2,745,646,000	Kab. Kebumen, Kebumen, Kebumen	Dana Transfer Umum-Dana Alokasi Umum	Memperkuat Stabilitas Polhukhankam Dan Transformasi Pelayanan Publik	1. Penerapan Tata Kelola Pemerintahan yang Terintegrasi melalui e-gov dan Peningkatan Kapabilitas Aparatur	Wajib Pajak Daerah, OPD Pengelola Pendapatan, Desa/Kelurahan	1354791 wajib pajak	2,980,543,000	BADAN PENGELOLAAN KEUANGAN DAN PENDAPATAN DAERAH
					TOTAL	**660,671,273,000**								**629,541,705,000**	

Rancangan Akhir Rencana Kerja Pemerintah Daerah (RKPD)
Kabupaten Kebumen
Tahun 2022

Kode					Urusan/ Bidang Urusan/ Program/ Kegiatan/ Sub Kegiatan	Indikator Program/ Kegiatan/ Sub Kegiatan	Target Akhir Periode RPJMD	Realisasi Capaian RKPD Tahun 2020	Prakiraan Capaian Target RKPD Tahun 2021	Capaian Kinerja dan Kerangka Pendanaan						Kelompok Sasaran	Prakiraan Maju Rencana Tahun 2023		Perangkat Daerah Penanggung Jawab
										Target 2022	Pagu Indikatif	Lokasi	Sumber Dana	Prioritas			Target	Pagu Indikatif	
														Nasional	Daerah				
5					**UNSUR PENUNJANG URUSAN PEMERINTAHAN**														
5	**03**				**KEPEGAWAIAN**						**11,407,497,000**							**19,630,633,000**	
5	**03**	**01**			**PROGRAM PENUNJANG URUSAN PEMERINTAHAN DAERAH KABUPATEN/KOTA**	Cakupan layanan penunjang urusan pemerintahan daerah Cakupan layanan penunjang urusan pemerintahan daerah	100 % %		100 % %	100 % 100 %	**9,547,747,000**						100 % 100 %	**17,684,145,500**	
5	**03**	**01**	2.01		**Perencanaan, Penganggaran, dan Evaluasi Kinerja Perangkat Daerah**	Jumlah dokumen perencanaan dan evaluasi kinerja perangkat daerah yang tersusun	dokumen		dokumen	10 dokumen	**40,000,000**						10 dokumen	**41,200,000**	
5	03	01	2.01	01	Penyusunan Dokumen Perencanaan Perangkat Daerah	Jumlah dokumen data/informasi perencanaan pelaksanaan dokumen evaluasi yang disusun				8 dokumen	25,000,000	Kab. Kebumen, Semua Kecamatan, Semua Kelurahan	Dana Transfer Umum-Dana Alokasi Umum	Memperkuat Stabilitas Polhukhankam Dan Transformasi Pelayanan Publik	1. Penerapan Tata Kelola Pemerintahan yang Terintegrasi melalui e-gov dan Peningkatan Kapabilitas Aparatur 1. Penerapan Tata Kelola Pemerintahan yang Terintegrasi melalui e-gov dan Peningkatan Kapabilitas Aparatur	Kabupaten Kebumen	8 dokumen	25,750,000	BADAN KEPEGAWAIAN DAN PENGEMBANGAN SUMBER DAYA MANUSIA
5	03	01	2.01	07	Evaluasi Kinerja Perangkat Daerah	Jumlah dokumen perencanaan dan evaluasi kinerja perangkat daerah yang disusun.				2 Dokumen	15,000,000	Kab. Kebumen, Semua Kecamatan, Semua Kelurahan	Dana Transfer Umum-Dana Alokasi Umum	Memperkuat Stabilitas Polhukhankam Dan Transformasi Pelayanan Publik	1. Penerapan Tata Kelola Pemerintahan yang Terintegrasi melalui e-gov dan Peningkatan Kapabilitas Aparatur	Kabupaten Kebumen	2 Dokumen	15,450,000	BADAN KEPEGAWAIAN DAN PENGEMBANGAN SUMBER DAYA MANUSIA
5	**03**	**01**	2.02		**Administrasi Keuangan Perangkat Daerah**	Jumlah bulan administrasi keuangan perangkat daerah	bulan		bulan	12 bulan	**9,047,647,000**						12 bulan	**17,121,250,500**	
5	03	01	2.02	01	Penyediaan Gaji dan Tunjangan ASN	Jumlah orang ASN yang mendapat gaji dan tunjangan				52 orang	9,020,447,000	Kab. Kebumen, Semua Kecamatan, Semua Kelurahan	Dana Transfer Umum-Dana Alokasi Umum	Memperkuat Stabilitas Polhukhankam Dan Transformasi Pelayanan Publik	1. Penerapan Tata Kelola Pemerintahan yang Terintegrasi melalui e-gov dan Peningkatan Kapabilitas Aparatur	Kabupaten Kebumen	52 orang	17,092,750,500	BADAN KEPEGAWAIAN DAN PENGEMBANGAN SUMBER DAYA MANUSIA
5	03	01	2.02	03	Pelaksanaan Penatausahaan dan Pengujian/Verifikasi Keuangan SKPD	Jumlah dokumen penatausahaan dan pengujian/verifikasi keuangan SKPD yang tersusun				6 dokumen	27,200,000	Kab. Kebumen, Semua Kecamatan, Semua Kelurahan	Dana Transfer Umum-Dana Alokasi Umum	Memperkuat Stabilitas Polhukhankam Dan Transformasi Pelayanan Publik	1. Penerapan Tata Kelola Pemerintahan yang Terintegrasi melalui e-gov dan Peningkatan Kapabilitas Aparatur 1. Penerapan Tata Kelola Pemerintahan yang Terintegrasi melalui e-gov dan Peningkatan Kapabilitas Aparatur	Kabupaten Kebumen	6 dokumen	28,500,000	BADAN KEPEGAWAIAN DAN PENGEMBANGAN SUMBER DAYA MANUSIA
5	**03**	**01**	2.06		**Administrasi Umum Perangkat Daerah**	Jumlah bulan penyediaan Administrasi Umum Perangkat Daerah	bulan		bulan	12 bulan	**166,200,000**						12 bulan	**130,800,000**	

Rancangan Akhir Rencana Kerja Pemerintah Daerah (RKPD)
Kabupaten Kebumen
Tahun 2022

Kode	Urusan/ Bidang Urusan/ Program/ Kegiatan/ Sub Kegiatan	Indikator Program/ Kegiatan/ Sub Kegiatan	Target Akhir Periode RPJMD	Realisasi Capaian RKPD Tahun 2020	Prakiraan Capaian Target RKPD Tahun 2021	Capaian Kinerja dan Kerangka Pendanaan						Kelompok Sasaran	Prakiraan Maju Rencana Tahun 2023		Perangkat Daerah Penanggung Jawab
						Target 2022	Pagu Indikatif	Lokasi	Sumber Dana	Prioritas			Target	Pagu Indikatif	
										Nasional	Daerah				
5 03 01 2.06 01	Penyediaan Komponen Instalasi Listrik/Penerangan Bangunan Kantor	Jumlah jenis komponen instalasi listrik/penerangan bangunan kantor				4 jenis	4,000,000	Kab. Kebumen, Semua Kecamatan, Semua Kelurahan	Dana Transfer Umum-Dana Alokasi Umum	Memperkuat Stabilitas Polhukhankam Dan Transformasi Pelayanan Publik	1. Penerapan Tata Kelola Pemerintahan yang Terintegrasi melalui e-gov dan Peningkatan Kapabilitas Aparatur	kabupaten Kebumen	4 jenis	4,200,000	BADAN KEPEGAWAIAN DAN PENGEMBANGAN SUMBER DAYA MANUSIA
5 03 01 2.06 04	Penyediaan Bahan Logistik Kantor	Jumlah bulan penyediaan bahan logistik kantor				12 bulan	30,000,000	Kab. Kebumen, Semua Kecamatan, Semua Kelurahan	Dana Transfer Umum-Dana Alokasi Umum	Memperkuat Stabilitas Polhukhankam Dan Transformasi Pelayanan Publik	1. Penerapan Tata Kelola Pemerintahan yang Terintegrasi melalui e-gov dan Peningkatan Kapabilitas Aparatur	kabupaten Kebumen	12 bulan	30,900,000	BADAN KEPEGAWAIAN DAN PENGEMBANGAN SUMBER DAYA MANUSIA
5 03 01 2.06 05	Penyediaan Barang Cetakan dan Penggandaan	Jumlah bulan penyediaan barang cetakan dan penggandaan				12 bulan	33,000,000	Kab. Kebumen, Semua Kecamatan, Semua Kelurahan	Dana Transfer Umum-Dana Alokasi Umum	Memperkuat Stabilitas Polhukhankam Dan Transformasi Pelayanan Publik	1. Penerapan Tata Kelola Pemerintahan yang Terintegrasi melalui e-gov dan Peningkatan Kapabilitas Aparatur	kabupaten Kebumen	12 bulan	33,990,000	BADAN KEPEGAWAIAN DAN PENGEMBANGAN SUMBER DAYA MANUSIA
5 03 01 2.06 06	Penyediaan Bahan Bacaan dan Peraturan Perundang-undangan	Jumlah bulan penyediaan barang cetakan dan penggandaan				12 bulan	1,200,000	Kab. Kebumen, Semua Kecamatan, Semua Kelurahan	Dana Transfer Umum-Dana Alokasi Umum	Memperkuat Stabilitas Polhukhankam Dan Transformasi Pelayanan Publik	1. Penerapan Tata Kelola Pemerintahan yang Terintegrasi melalui e-gov dan Peningkatan Kapabilitas Aparatur	kabupaten Kebumen	12 bulan	1,260,000	BADAN KEPEGAWAIAN DAN PENGEMBANGAN SUMBER DAYA MANUSIA
5 03 01 2.06 07	Penyediaan Bahan/Material	Jumlah bulan penyediaan bahan/ material				12 bulan	30,000,000	Kab. Kebumen, Semua Kecamatan, Semua Kelurahan	Dana Transfer Umum-Dana Alokasi Umum	Memperkuat Stabilitas Polhukhankam Dan Transformasi Pelayanan Publik	1. Penerapan Tata Kelola Pemerintahan yang Terintegrasi melalui e-gov dan Peningkatan Kapabilitas Aparatur	kabupaten Kebumen	12 bulan	30,900,000	BADAN KEPEGAWAIAN DAN PENGEMBANGAN SUMBER DAYA MANUSIA
5 03 01 2.06 09	Penyelenggaraan Rapat Koordinasi dan Konsultasi SKPD	Jumlah rapat koordinasi dan konsultasi SKPD yang diselenggarakan				12 orang/kali	65,000,000	Kab. Kebumen, Semua Kecamatan, Semua Kelurahan	Dana Transfer Umum-Dana Alokasi Umum	Memperkuat Stabilitas Polhukhankam Dan Transformasi Pelayanan Publik	1. Penerapan Tata Kelola Pemerintahan yang Terintegrasi melalui e-gov dan Peningkatan Kapabilitas Aparatur	kabupaten Kebumen	12 orang/kali	26,250,000	BADAN KEPEGAWAIAN DAN PENGEMBANGAN SUMBER DAYA MANUSIA
5 03 01 2.06 10	Penatausahaan Arsip Dinamis pada SKPD	Jumlah bulan penataan arsip dinamis				12 bulan	3,000,000	Kab. Kebumen, Kebumen	Dana Transfer Umum-Dana Alokasi Umum	Memperkuat Stabilitas Polhukhankam Dan Transformasi Pelayanan Publik	1. Penerapan Tata Kelola Pemerintahan yang Terintegrasi melalui e-gov dan Peningkatan Kapabilitas Aparatur	kabupaten Kebumen	12 bulan	3,300,000	BADAN KEPEGAWAIAN DAN PENGEMBANGAN SUMBER DAYA MANUSIA
5 03 01 2.07	**Pengadaan Barang Milik Daerah Penunjang Urusan Pemerintah Daerah**	Jumlah Unit Barang Milik Daerah yang diadakan	unit		unit	1 unit	**47,000,000**						1 unit	**134,070,000**	
5 03 01 2.07 02	Pengadaan Kendaraan Dinas Operasional atau Lapangan	Jumlah unit kendaraan dinas operasional atau lapangan				0 unit	0	Kab. Kebumen, Semua Kecamatan, Semua Kelurahan	Dana Transfer Umum-Dana Alokasi Umum	Memperkuat Stabilitas Polhukhankam Dan Transformasi Pelayanan Publik	1. Penerapan Tata Kelola Pemerintahan yang Terintegrasi melalui e-gov dan Peningkatan Kapabilitas Aparatur	Kabupaten Kebumen	0 unit	22,660,000	BADAN KEPEGAWAIAN DAN PENGEMBANGAN SUMBER DAYA MANUSIA
5 03 01 2.07 06	Pengadaan Peralatan dan Mesin Lainnya	Jumlah unit pengadaan peralatan gedung kantor				0 unit	0	Kab. Kebumen, Semua Kecamatan, Semua Kelurahan	Dana Transfer Umum-Dana Alokasi Umum	Memperkuat Stabilitas Polhukhankam Dan Transformasi Pelayanan Publik	1. Penerapan Tata Kelola Pemerintahan yang Terintegrasi melalui e-gov dan Peningkatan Kapabilitas Aparatur	Kabupaten Kebumen	0 unit	63,000,000	BADAN KEPEGAWAIAN DAN PENGEMBANGAN SUMBER DAYA MANUSIA
5 03 01 2.07 10	Pengadaan Sarana dan Prasarana Gedung Kantor atau Bangunan Lainnya	Jumlah unit pengadaan perlengkapan gedung Kntor				1 unit	47,000,000	Kab. Kebumen, Semua Kecamatan,	Dana Transfer Umum-Dana Alokasi Umum	Memperkuat Stabilitas Polhukhankam Dan	1. Penerapan Tata Kelola Pemerintahan yang Terintegrasi	Kabupaten Kebumen	1 unit	48,410,000	BADAN KEPEGAWAIAN DAN PENGEMBANGAN SUMBER DAYA MANUSIA

Rancangan Akhir Rencana Kerja Pemerintah Daerah (RKPD)
Kabupaten Kebumen
Tahun 2022

Kode	Urusan/ Bidang Urusan/ Program/ Kegiatan/ Sub Kegiatan	Indikator Program/ Kegiatan/ Sub Kegiatan	Target Akhir Periode RPJMD	Realisasi Capaian RKPD Tahun 2020	Prakiraan Capaian Target RKPD Tahun 2021	Capaian Kinerja dan Kerangka Pendanaan						Kelompok Sasaran	Prakiraan Maju Rencana Tahun 2023		Perangkat Daerah Penanggung Jawab
						Target 2022	Pagu Indikatif	Lokasi	Sumber Dana	Prioritas			Target	Pagu Indikatif	
										Nasional	Daerah				
								Semua Kelurahan		Transformasi Pelayanan Publik	melalui e-gov dan Peningkatan Kapabilitas Aparatur				
5 03 01 2.08	**Penyediaan Jasa Penunjang Urusan Pemerintahan Daerah**	Jumlah bulan penyediaan jasa penunjang urusan pemerintahan daerah	bulan		bulan	12 bulan	**155,400,000**						12 bulan	**155,500,000**	
5 03 01 2.08 01	Penyediaan Jasa Surat Menyurat	Jumlah bulan penyediaan jasa surat menyurat				12 bulan	2,000,000	Kab. Kebumen, Semua Kecamatan, Semua Kelurahan	Dana Transfer Umum-Dana Alokasi Umum	Memperkuat Stabilitas Polhukhankam Dan Transformasi Pelayanan Publik	1. Penerapan Tata Kelola Pemerintahan yang Terintegrasi melalui e-gov dan Peningkatan Kapabilitas Aparatur	Kabupaten Kebumen	12 bulan	2,100,000	BADAN KEPEGAWAIAN DAN PENGEMBANGAN SUMBER DAYA MANUSIA
5 03 01 2.08 02	Penyediaan Jasa Komunikasi, Sumber Daya Air dan Listrik	Jumlah bulan penyediaan jasa komunikasi, sumber daya air dan listrik				12 bulan	134,000,000	Kab. Kebumen, Semua Kecamatan, Semua Kelurahan	Dana Transfer Umum-Dana Alokasi Umum	Memperkuat Stabilitas Polhukhankam Dan Transformasi Pelayanan Publik	1. Penerapan Tata Kelola Pemerintahan yang Terintegrasi melalui e-gov dan Peningkatan Kapabilitas Aparatur	Kabupaten Kebumen	12 bulan	134,000,000	BADAN KEPEGAWAIAN DAN PENGEMBANGAN SUMBER DAYA MANUSIA
5 03 01 2.08 04	Penyediaan Jasa Pelayanan Umum Kantor	Jumlah bulan penyediaan jasa pelayanan umum				12 bulan	19,400,000	Kab. Kebumen, Semua Kecamatan, Semua Kelurahan	Dana Transfer Umum-Dana Alokasi Umum	Memperkuat Stabilitas Polhukhankam Dan Transformasi Pelayanan Publik	1. Penerapan Tata Kelola Pemerintahan yang Terintegrasi melalui e-gov dan Peningkatan Kapabilitas Aparatur	Kabupaten Kebumen	12 bulan	19,400,000	BADAN KEPEGAWAIAN DAN PENGEMBANGAN SUMBER DAYA MANUSIA
5 03 01 2.09	**Pemeliharaan Barang Milik Daerah Penunjang Urusan Pemerintahan Daerah**	Jumlah unit pemeliharaan barang milik daerah penunjang urusan pemerintahan daerah	unit		unit	50 unit	**91,500,000**						50 unit	**101,325,000**	
5 03 01 2.09 02	Penyediaan Jasa Pemeliharaan, Biaya Pemeliharaan, Pajak, dan Perizinan Kendaraan Dinas Operasional atau Lapangan	Jumlah unit kendaraan dinas operasional atau lapangan				29 unit	46,500,000	Kab. Kebumen, Semua Kecamatan, Semua Kelurahan	Dana Transfer Umum-Dana Alokasi Umum	Memperkuat Stabilitas Polhukhankam Dan Transformasi Pelayanan Publik	1. Penerapan Tata Kelola Pemerintahan yang Terintegrasi melalui e-gov dan Peningkatan Kapabilitas Aparatur	Kabupaten Kebumen	29 unit	48,825,000	BADAN KEPEGAWAIAN DAN PENGEMBANGAN SUMBER DAYA MANUSIA
5 03 01 2.09 06	Pemeliharaan Peralatan dan Mesin Lainnya	Jumlah unit peralatan dan mesin lainnya yang terpelihara				20 unit	30,000,000	Kab. Kebumen, Semua Kecamatan, Semua Kelurahan	Dana Transfer Umum-Dana Alokasi Umum	Memperkuat Stabilitas Polhukhankam Dan Transformasi Pelayanan Publik	1. Penerapan Tata Kelola Pemerintahan yang Terintegrasi melalui e-gov dan Peningkatan Kapabilitas Aparatur	Kabupaten Kebumen	20 unit	31,500,000	BADAN KEPEGAWAIAN DAN PENGEMBANGAN SUMBER DAYA MANUSIA
5 03 01 2.09 09	Pemeliharaan/Rehabilitasi Gedung Kantor dan Bangunan Lainnya	Jumlah unit gedung kantor dan bangunan lainnya yang terpelihara				1 unit	15,000,000	Kab. Kebumen, Semua Kecamatan, Semua Kelurahan	Dana Transfer Umum-Dana Alokasi Umum	Memperkuat Stabilitas Polhukhankam Dan Transformasi Pelayanan Publik	1. Penerapan Tata Kelola Pemerintahan yang Terintegrasi melalui e-gov dan Peningkatan Kapabilitas Aparatur	Kabupaten Kebumen	1 unit	21,000,000	BADAN KEPEGAWAIAN DAN PENGEMBANGAN SUMBER DAYA MANUSIA
5 03 02	**PROGRAM KEPEGAWAIAN DAERAH**	Prosentase Penempatan PNS dalam Jabatan	%		%	90 %	**1,859,750,000**						90 %	**1,946,487,500**	
5 03 02 2.01	**Pengadaan, Pemberhentian dan Informasi Kepegawaian ASN**	Jumlah Kegiatan Pengadaan, Pemberhentian dan Informasi Kepegawaian ASN	kegiatan		kegiatan	3 kegiatan	**1,108,000,000**						3 kegiatan	**1,163,400,000**	
5 03 02 2.01 02	Penyusunan Rencana Kebutuhan, Jenis dan Jumlah Jabatan untuk Pelaksanaan Pengadaan ASN	"Jumlah kegiatan Pengadaan ASN"				7 kegiatan	1,008,000,000	Kab. Kebumen, Semua Kecamatan, Semua Kelurahan	Dana Transfer Umum-Dana Alokasi Umum	Memperkuat Stabilitas Polhukhankam Dan Transformasi Pelayanan Publik	1. Penerapan Tata Kelola Pemerintahan yang Terintegrasi melalui e-gov dan Peningkatan Kapabilitas Aparatur	Kabupaten Kebumen	7 kegiatan	1,058,400,000	BADAN KEPEGAWAIAN DAN PENGEMBANGAN SUMBER DAYA MANUSIA

Rancangan Akhir Rencana Kerja Pemerintah Daerah (RKPD)
Kabupaten Kebumen
Tahun 2022

Kode	Urusan/ Bidang Urusan/ Program/ Kegiatan/ Sub Kegiatan	Indikator Program/ Kegiatan/ Sub Kegiatan	Target Akhir Periode RPJMD	Realisasi Capaian RKPD Tahun 2020	Prakiraan Capaian Target RKPD Tahun 2021	Capaian Kinerja dan Kerangka Pendanaan						Kelompok Sasaran	Prakiraan Maju Rencana Tahun 2023		Perangkat Daerah Penanggung Jawab
						Target 2022	Pagu Indikatif	Lokasi	Sumber Dana	Prioritas			Target	Pagu Indikatif	
										Nasional	Daerah				
5 03 02 2.01 06	Koordinasi Pelaksanaan Administrasi Pemberhentian	"Jumlah dokumen Pemberhentian Kepegawaian ASN"				600 dokumen	50,000,000	Kab. Kebumen, Semua Kecamatan, Semua Kelurahan	Dana Transfer Umum-Dana Alokasi Umum	Memperkuat Stabilitas Polhukhankam Dan Transformasi Pelayanan Publik	1. Penerapan Tata Kelola Pemerintahan yang Terintegrasi melalui e-gov dan Peningkatan Kapabilitas Aparatur	Kabupaten Kebumen	600 dokumen	52,500,000	BADAN KEPEGAWAIAN DAN PENGEMBANGAN SUMBER DAYA MANUSIA
5 03 02 2.01 10	Pengelolaan Sistem Informasi Kepegawaian	Jumlah dokumen Pemutakhiran Data Kepegawaian				2 dokumen	50,000,000	Kab. Kebumen, Semua Kecamatan, Semua Kelurahan	Dana Transfer Umum - Dana Alokasi Umum	Memperkuat Stabilitas Polhukhankam Dan Transformasi Pelayanan Publik	1. Penerapan Tata Kelola Pemerintahan yang Terintegrasi melalui e-gov dan Peningkatan Kapabilitas Aparatur	Kabupaten Kebumen	2 dokumen	52,500,000	BADAN KEPEGAWAIAN DAN PENGEMBANGAN SUMBER DAYA MANUSIA
5 03 02 2.02	**Mutasi dan Promosi ASN**	jumlah kegiatan Mutasi dan promosi yang dilaksanakan	kegiatan		kegiatan	2 kegiatan	**466,750,000**						2 kegiatan	**490,087,500**	
5 03 02 2.02 01	Pengelolaan Mutasi ASN	Jumlah kegiatan Pengelolaan Mutasi ASN				3 kegiatan	170,000,000	Kab. Kebumen, Semua Kecamatan, Semua Kelurahan	Dana Transfer Umum-Dana Alokasi Umum	Memperkuat Stabilitas Polhukhankam Dan Transformasi Pelayanan Publik	1. Penerapan Tata Kelola Pemerintahan yang Terintegrasi melalui e-gov dan Peningkatan Kapabilitas Aparatur 1. Penerapan Tata Kelola Pemerintahan yang Terintegrasi melalui e-gov dan Peningkatan Kapabilitas Aparatur	Kabupaten Kebumen	3 kegiatan	178,500,000	BADAN KEPEGAWAIAN DAN PENGEMBANGAN SUMBER DAYA MANUSIA
5 03 02 2.02 03	Pengelolaan Promosi ASN	Jumlah kegiatan pengelolaan promosi ASN				3 kegiatan	296,750,000	Kab. Kebumen, Semua Kecamatan, Semua Kelurahan	Dana Transfer Umum-Dana Alokasi Umum	Memperkuat Stabilitas Polhukhankam Dan Transformasi Pelayanan Publik	1. Penerapan Tata Kelola Pemerintahan yang Terintegrasi melalui e-gov dan Peningkatan Kapabilitas Aparatur 1. Penerapan Tata Kelola Pemerintahan yang Terintegrasi melalui e-gov dan Peningkatan Kapabilitas Aparatur	Kabupaten Kebumen	3 kegiatan	311,587,500	BADAN KEPEGAWAIAN DAN PENGEMBANGAN SUMBER DAYA MANUSIA
5 03 02 2.03	**Pengembangan Kompetensi ASN**	Jumlah ASN yang meningkat Kompetensinya	kegiatan		kegiatan	2 kegiatan	**65,000,000**						2 kegiatan	**66,000,000**	
5 03 02 2.03 04	Pengelolaan Pendidikan Lanjutan ASN	Jumlah orang yang mengikuti Pelaksanaan Pendidikan lanjutan				386 orang	45,000,000	Kab. Kebumen, Semua Kecamatan, Semua Kelurahan	Dana Transfer Umum-Dana Alokasi Umum	Memperkuat Stabilitas Polhukhankam Dan Transformasi Pelayanan Publik	1. Penerapan Tata Kelola Pemerintahan yang Terintegrasi melalui e-gov dan Peningkatan Kapabilitas Aparatur 1. Penerapan Tata Kelola Pemerintahan yang Terintegrasi melalui e-gov dan Peningkatan Kapabilitas Aparatur	Kabupaten Kebumen	386 orang	45,000,000	BADAN KEPEGAWAIAN DAN PENGEMBANGAN SUMBER DAYA MANUSIA
5 03 02 2.03 14	Fasilitasi Pengembangan Karir dalam Jabatan Fungsional	Jumlah dokumen SK Jabatan Fungsional yang diterbitkan				200 orang	20,000,000	Kab. Kebumen, Semua Kecamatan, Semua Kelurahan	Dana Transfer Umum-Dana Alokasi Umum	Memperkuat Stabilitas Polhukhankam Dan Transformasi Pelayanan Publik	1. Penerapan Tata Kelola Pemerintahan yang Terintegrasi	Kabupaten Kebumen	200 orang	21,000,000	BADAN KEPEGAWAIAN DAN PENGEMBANGAN SUMBER DAYA MANUSIA

Rancangan Akhir Rencana Kerja Pemerintah Daerah (RKPD)
Kabupaten Kebumen
Tahun 2022

Kode	Urusan/ Bidang Urusan/ Program/ Kegiatan/ Sub Kegiatan	Indikator Program/ Kegiatan/ Sub Kegiatan	Target Akhir Periode RPJMD	Realisasi Capaian RKPD Tahun 2020	Prakiraan Capaian Target RKPD Tahun 2021	Capaian Kinerja dan Kerangka Pendanaan						Kelompok Sasaran	Prakiraan Maju Rencana Tahun 2023		Perangkat Daerah Penanggung Jawab
						Target 2022	Pagu Indikatif	Lokasi	Sumber Dana	Prioritas			Target	Pagu Indikatif	
										Nasional	Daerah				
											melalui e-gov dan Peningkatan Kapabilitas Aparatur				
5 03 02 2.04	**Penilaian dan Evaluasi Kinerja Aparatur**	Jumlah Kegiatan Penialian dan Evaluasi Kinerja Aparatur	kegiatan		kegiatan	2 kegiatan	**220,000,000**						2 kegiatan	**227,000,000**	
5 03 02 2.04 02	Pelaksanaan Penilaian dan Evaluasi Kinerja Aparatur	Jumlah jenis dokumen evaluasi kinerja aparatur				6 dokumen	149,000,000	Kab. Kebumen, Semua Kecamatan, Semua Kelurahan	Dana Transfer Umum-Dana Alokasi Umum	Memperkuat Stabilitas Polhukhankam Dan Transformasi Pelayanan Publik	1. Penerapan Tata Kelola Pemerintahan yang Terintegrasi melalui e-gov dan Peningkatan Kapabilitas Aparatur 1. Penerapan Tata Kelola Pemerintahan yang Terintegrasi melalui e-gov dan Peningkatan Kapabilitas Aparatur	Kabupaten Kebumen	6 dokumen	152,000,000	BADAN KEPEGAWAIAN DAN PENGEMBANGAN SUMBER DAYA MANUSIA
5 03 02 2.04 03	Evaluasi Hasil Penilaian dan Evaluasi Kinerja Aparatur	Jumlah Jenis dokumen Hasil Penilaian dan Evaluasi Kinerja Aparatur				4 dokumen	71,000,000	Kab. Kebumen, Semua Kecamatan, Semua Kelurahan	Dana Transfer Umum-Dana Alokasi Umum	Memperkuat Stabilitas Polhukhankam Dan Transformasi Pelayanan Publik	1. Penerapan Tata Kelola Pemerintahan yang Terintegrasi melalui e-gov dan Peningkatan Kapabilitas Aparatur	Kabupaten Kebumen	4 dokumen	75,000,000	BADAN KEPEGAWAIAN DAN PENGEMBANGAN SUMBER DAYA MANUSIA
5 04	**PENDIDIKAN DAN PELATIHAN**						**3,499,000,000**							**5,200,000,000**	
5 04 02	**PROGRAM PENGEMBANGAN SUMBER DAYA MANUSIA**	Prosentase ASN Yang meningkat Kapasitasnya	%		%	70 %	**3,499,000,000**						70 %	**5,200,000,000**	
5 04 02 2.01	**Pengembangan Kompetensi Teknis**	Prosentase kegiatan pengembangan kompetensi teknis	%		%	100 %	**450,000,000**						100 %	**520,000,000**	
5 04 02 2.01 03	Penyelenggaraan Pengembangan Kompetensi Teknis Umum, Inti, dan pilihan bagi Jabatan Administrasi Penyelenggara Urusan Pemerintahan Konkuren, Perangkat Daerah Penunjang, dan Urusan Pemerintahan Umum	Penialian dan Evaluasi				6 kegiatan	450,000,000	Kab. Kebumen, Semua Kecamatan, Semua Kelurahan	Dana Transfer Umum-Dana Alokasi Umum	Memperkuat Stabilitas Polhukhankam Dan Transformasi Pelayanan Publik	1. Penerapan Tata Kelola Pemerintahan yang Terintegrasi melalui e-gov dan Peningkatan Kapabilitas Aparatur 1. Penerapan Tata Kelola Pemerintahan yang Terintegrasi melalui e-gov dan Peningkatan Kapabilitas Aparatur	Kabupaten Kebumen	6 kegiatan	520,000,000	BADAN KEPEGAWAIAN DAN PENGEMBANGAN SUMBER DAYA MANUSIA
5 04 02 2.02	**Sertifikasi, Kelembagaan, Pengembangan Kompetensi Manajerial dan Fungsional**	Jumlah Jenis Diklat Sertifikasi, Kelembagaan, Pengembangan Kompetensi Manajerial dan Fungsional	jenis		jenis	5 jenis	**3,049,000,000**						5 jenis	**4,680,000,000**	
5 04 02 2.02 07	Penyelenggaraan Pengembangan Kompetensi bagi Pimpinan Daerah, Jabatan Pimpinan Tinggi, Jabatan Fungsional, Kepemimpinan, dan Prajabatan	Jumlah jenis Diklat Penyelenggaraan Pengembangan Kompetensi bagi Pimpinan Daerah, Jabatan Pimpinan Tinggi, Jabatan Fungsional, Kepemimpinan, dan Prajabatan				5 jenis	3,049,000,000	Kab. Kebumen, Semua Kecamatan, Semua Kelurahan	Dana Transfer Umum-Dana Alokasi Umum	Memperkuat Stabilitas Polhukhankam Dan Transformasi Pelayanan Publik	1. Penerapan Tata Kelola Pemerintahan yang Terintegrasi melalui e-gov dan Peningkatan Kapabilitas Aparatur	Kabupaten Kebumen	5 jenis	4,680,000,000	BADAN KEPEGAWAIAN DAN PENGEMBANGAN SUMBER DAYA MANUSIA
						TOTAL	**14,906,497,000**							**24,830,633,000**	

Rancangan Akhir Rencana Kerja Pemerintah Daerah (RKPD)
Kabupaten Kebumen
Tahun 2022

Kode					Urusan/ Bidang Urusan/ Program/ Kegiatan/ Sub Kegiatan	Indikator Program/ Kegiatan/ Sub Kegiatan	Target Akhir Periode RPJMD	Realisasi Capaian RKPD Tahun 2020	Prakiraan Capaian Target RKPD Tahun 2021	Capaian Kinerja dan Kerangka Pendanaan						Kelompok Sasaran	Prakiraan Maju Rencana Tahun 2023		Perangkat Daerah Penanggung Jawab
										Target 2022	Pagu Indikatif	Lokasi	Sumber Dana	Prioritas			Target	Pagu Indikatif	
														Nasional	Daerah				
6					**UNSUR PENGAWASAN URUSAN PEMERINTAHAN**														
6	**01**				**INSPEKTORAT DAERAH**						**6,568,828,000**							**13,520,102,000**	
6	**01**	**01**			**PROGRAM PENUNJANG URUSAN PEMERINTAHAN DAERAH KABUPATEN/KOTA**	Cakupan Pelayanan Penunjang Urusan Pemerintahan Daerah	%		%	100 %	**5,469,519,000**						100 %	**9,805,919,000**	
6	**01**	**01**	2.01		**Perencanaan, Penganggaran, dan Evaluasi Kinerja Perangkat Daerah**	Jumlah dokumen Perencanaan dan Evaluasi Kinerja Perangkat Daerah yang tersusun	dokumen		dokumen	9 dokumen	**30,000,000**						9 dokumen	**40,189,000**	
6	01	01	2.01	01	Penyusunan Dokumen Perencanaan Perangkat Daerah	Jumlah dokumen Perencanaan Perangkat Daerah yang tersusun				5 Dokumen	20,000,000	Kab. Kebumen, Kebumen, Kebumen	Dana Transfer Umum-Dana Alokasi Umum	Memperkuat Stabilitas Polhukhankam Dan Transformasi Pelayanan Publik	1. Penerapan Tata Kelola Pemerintahan yang Terintegrasi melalui e-gov dan Peningkatan Kapabilitas Aparatur	Semua Aparat di Inspektorat Kabupaten Kebumen	5 Dokumen	20,000,000	INSPEKTORAT DAERAH
6	01	01	2.01	07	Evaluasi Kinerja Perangkat Daerah	Jumlah dokumen Evaluasi Kinerja Perangkat Daerah yang tersusun				4 Dokumen	10,000,000	Kab. Kebumen, Kebumen, Kebumen	Dana Transfer Umum-Dana Alokasi Umum	Memperkuat Stabilitas Polhukhankam Dan Transformasi Pelayanan Publik	1. Penerapan Tata Kelola Pemerintahan yang Terintegrasi melalui e-gov dan Peningkatan Kapabilitas Aparatur 1. Penerapan Tata Kelola Pemerintahan yang Terintegrasi melalui e-gov dan Peningkatan Kapabilitas Aparatur	Semua Aparat di Inspektorat Kabupaten Kebumen	4 Dokumen	20,189,000	INSPEKTORAT DAERAH
6	**01**	**01**	2.02		**Administrasi Keuangan Perangkat Daerah**	Jumlah bulan penyediaan Administrasi Keuangan Perangkat Daerah	Bulan		Bulan	12 Bulan	**4,951,011,000**						12 Bulan	**8,167,230,000**	
6	01	01	2.02	01	Penyediaan Gaji dan Tunjangan ASN	Jumlah ASN yang mendapatkan gaji dan tunjangan				44 ASN	4,940,511,000	Kab. Kebumen, Kebumen, Kebumen	Dana Transfer Umum-Dana Alokasi Umum	Memperkuat Stabilitas Polhukhankam Dan Transformasi Pelayanan Publik	1. Penerapan Tata Kelola Pemerintahan yang Terintegrasi melalui e-gov dan Peningkatan Kapabilitas Aparatur	Aparat Inspektorat Kabupaten Kebumen	44 ASN	8,150,230,000	INSPEKTORAT DAERAH
6	01	01	2.02	03	Pelaksanaan Penatausahaan dan Pengujian/Verifikasi Keuangan SKPD	Jumlah Dokumen penatausahaan dan pengujian/verifikasi keuangan SKPD yang tersusun				11 Bulan	10,500,000	Kab. Kebumen, Kebumen, Kebumen	Dana Transfer Umum-Dana Alokasi Umum	Memperkuat Stabilitas Polhukhankam Dan Transformasi Pelayanan Publik	1. Penerapan Tata Kelola Pemerintahan yang Terintegrasi melalui e-gov dan Peningkatan Kapabilitas Aparatur	Aparat Inspektorat Kabupaten Kebumen	11 Bulan	17,000,000	INSPEKTORAT DAERAH
6	**01**	**01**	2.05		**Administrasi Kepegawaian Perangkat Daerah**	Jumlah bulan Administrasi Kepegawaian Perangkat Daerah	ASN		ASN	44 ASN	**100,000,000**						44 ASN	**175,000,000**	
6	01	01	2.05	02	Pengadaan Pakaian Dinas Beserta Atribut Kelengkapannya	Jumlah unit pengadaan pakaian dinas				0 Unit	0	Kab. Kebumen, Kebumen, Kebumen	Dana Transfer Umum-Dana Alokasi Umum	Memperkuat Stabilitas Polhukhankam Dan Transformasi Pelayanan Publik	1. Penerapan Tata Kelola Pemerintahan yang Terintegrasi melalui e-gov dan Peningkatan Kapabilitas Aparatur	Aparat Inspektorat Kabupaten Kebumen	0 Unit	0	INSPEKTORAT DAERAH
6	01	01	2.05	09	Pendidikan dan Pelatihan Pegawai Berdasarkan Tugas dan Fungsi	"Jumlah Aparat yang mengikuti Pendidikan dan Pelatihan Pegawai Berdasarkan Tugas dan Pelatihan Pegawai Berdasarkan Tugas dan				44 ASN	100,000,000	Kab. Kebumen, Kebumen, Kebumen	Dana Transfer Umum-Dana Alokasi Umum	Memperkuat Stabilitas Polhukhankam Dan Transformasi Pelayanan Publik	1. Penerapan Tata Kelola Pemerintahan yang Terintegrasi melalui e-gov dan Peningkatan Kapabilitas Aparatur	Aparat Inspektorat Kabupaten Kebumen	44 ASN	175,000,000	INSPEKTORAT DAERAH

Rancangan Akhir Rencana Kerja Pemerintah Daerah (RKPD)
Kabupaten Kebumen
Tahun 2022

Kode	Urusan/ Bidang Urusan/ Program/ Kegiatan/ Sub Kegiatan	Indikator Program/ Kegiatan/ Sub Kegiatan	Target Akhir Periode RPJMD	Realisasi Capaian RKPD Tahun 2020	Prakiraan Capaian Target RKPD Tahun 2021	Capaian Kinerja dan Kerangka Pendanaan						Kelompok Sasaran	Prakiraan Maju Rencana Tahun 2023		Perangkat Daerah Penanggung Jawab
						Target 2022	Pagu Indikatif	Lokasi	Sumber Dana	Prioritas			Target	Pagu Indikatif	
										Nasional	Daerah				
		Fungsi"													
6 01 01 2.06	**Administrasi Umum Perangkat Daerah**	Jumlah bulan penyediaan Administrasi Umum Perangkat Daerah	bulan		bulan	12 bulan	**95,008,000**						12 bulan	**242,500,000**	
6 01 01 2.06 01	Penyediaan Komponen Instalasi Listrik/Penerangan Bangunan Kantor	Jumlah jenis Komponen Instalasi Listrik/Penerangan Bangunan Kantor				5 Jenis	3,508,000	Kab. Kebumen, Kebumen, Kebumen	Dana Transfer Umum-Dana Alokasi Umum	Memperkuat Stabilitas Polhukhankam Dan Transformasi Pelayanan Publik	1. Penerapan Tata Kelola Pemerintahan yang Terintegrasi melalui e-gov dan Peningkatan Kapabilitas Aparatur	Aparat Inspektorat, Dinas Terkait	5 Jenis	25,000,000	INSPEKTORAT DAERAH
6 01 01 2.06 04	Penyediaan Bahan Logistik Kantor	Jumlah bulan Penyediaan Bahan Logistik Kantor				12 Bulan	7,500,000	Kab. Kebumen, Kebumen, Kebumen	Dana Transfer Umum-Dana Alokasi Umum	Memperkuat Stabilitas Polhukhankam Dan Transformasi Pelayanan Publik	1. Penerapan Tata Kelola Pemerintahan yang Terintegrasi melalui e-gov dan Peningkatan Kapabilitas Aparatur	Aparat Inspektorat, Dinas Terkait	12 Bulan	15,000,000	INSPEKTORAT DAERAH
6 01 01 2.06 05	Penyediaan Barang Cetakan dan Penggandaan	Jumlah bulan Penyediaan Barang Cetakan dan Penggandaan				12 Bulan	7,500,000	Kab. Kebumen, Semua Kecamatan, Semua Kelurahan	Dana Transfer Umum-Dana Alokasi Umum	Memperkuat Stabilitas Polhukhankam Dan Transformasi Pelayanan Publik	1. Penerapan Tata Kelola Pemerintahan yang Terintegrasi melalui e-gov dan Peningkatan Kapabilitas Aparatur	Aparat Inspektorat, Dinas Terkait	12 Bulan	20,000,000	INSPEKTORAT DAERAH
6 01 01 2.06 06	Penyediaan Bahan Bacaan dan Peraturan Perundang-undangan	Jumlah Bulan Penyediaan Bahan Bacaan dan Peraturan Perundang-undangan				12 bulan	3,500,000	Kab. Kebumen, Kebumen, Kebumen	Dana Transfer Umum-Dana Alokasi Umum	Memperkuat Stabilitas Polhukhankam Dan Transformasi Pelayanan Publik	1. Penerapan Tata Kelola Pemerintahan yang Terintegrasi melalui e-gov dan Peningkatan Kapabilitas Aparatur	Aparat Inspektorat, Dinas Terkait	12 bulan	7,500,000	INSPEKTORAT DAERAH
6 01 01 2.06 07	Penyediaan Bahan/Material	Jumlah bulan penyediaan Bahan/Material				12 Bulan	20,000,000	Kab. Kebumen, Semua Kecamatan, Semua Kelurahan	Dana Transfer Umum-Dana Alokasi Umum	Memperkuat Stabilitas Polhukhankam Dan Transformasi Pelayanan Publik	1. Penerapan Tata Kelola Pemerintahan yang Terintegrasi melalui e-gov dan Peningkatan Kapabilitas Aparatur	Aparat Inspektorat, Dinas Terkait	12 Bulan	40,000,000	INSPEKTORAT DAERAH
6 01 01 2.06 09	Penyelenggaraan Rapat Koordinasi dan Konsultasi SKPD	Jumlah Rapat Koordinasi dan Konsultasi SKPD yang diselenggarakan				50 orang/Kali	50,000,000	Kab. Kebumen, Semua Kecamatan, Semua Kelurahan	Dana Transfer Umum-Dana Alokasi Umum	Memperkuat Stabilitas Polhukhankam Dan Transformasi Pelayanan Publik	1. Penerapan Tata Kelola Pemerintahan yang Terintegrasi melalui e-gov dan Peningkatan Kapabilitas Aparatur	Aparat Inspektorat, Dinas Terkait	50 orang/Kali	125,000,000	INSPEKTORAT DAERAH
6 01 01 2.06 10	Penatausahaan Arsip Dinamis pada SKPD	Jumlah penyelenggaraan Penatausahaan Arsip Dinamis pada Satuan Kerja Perangkat Daerah				3 set	3,000,000		Dana Transfer Umum-Dana Alokasi Umum	Memperkuat Stabilitas Polhukhankam Dan Transformasi Pelayanan Publik	1. Penerapan Tata Kelola Pemerintahan yang Terintegrasi melalui e-gov dan Peningkatan Kapabilitas Aparatur	Aparat Inspektorat, Dinas Terkait	3 set	10,000,000	INSPEKTORAT DAERAH
6 01 01 2.07	**Pengadaan Barang Milik Daerah Penunjang Urusan Pemerintah Daerah**	Jumlah bulan penyediaan Administrasi Umum Perangkat Daerah	unit		unit	2 unit	**57,000,000**						2 unit	**603,000,000**	
6 01 01 2.07 02	Pengadaan Kendaraan Dinas Operasional atau Lapangan	Jumlah unit Kendaraan Dinas Operasional atau Lapangan				0 Unit	0	Kab. Kebumen, Semua Kecamatan, Semua Kelurahan	Dana Transfer Umum-Dana Alokasi Umum	Memperkuat Stabilitas Polhukhankam Dan Transformasi Pelayanan Publik	1. Penerapan Tata Kelola Pemerintahan yang Terintegrasi melalui e-gov dan Peningkatan Kapabilitas Aparatur	Aparat Inspektorat Kabupaten Kebumen	0 Unit	0	INSPEKTORAT DAERAH
6 01 01 2.07 05	Pengadaan Mebel	Jumlah unit pengadaan Mebel				15 Unit	0	Kab. Kebumen, Semua Kecamatan, Semua	Dana Transfer Umum-Dana Alokasi Umum	Memperkuat Stabilitas Polhukhankam Dan Transformasi	1. Penerapan Tata Kelola Pemerintahan yang Terintegrasi melalui e-gov dan	Aparat Inspektorat Kabupaten Kebumen	15 Unit	251,000,000	INSPEKTORAT DAERAH

Rancangan Akhir Rencana Kerja Pemerintah Daerah (RKPD)
Kabupaten Kebumen
Tahun 2022

Kode	Urusan/ Bidang Urusan/ Program/ Kegiatan/ Sub Kegiatan	Indikator Program/ Kegiatan/ Sub Kegiatan	Target Akhir Periode RPJMD	Realisasi Capaian RKPD Tahun 2020	Prakiraan Capaian Target RKPD Tahun 2021	Capaian Kinerja dan Kerangka Pendanaan						Kelompok Sasaran	Prakiraan Maju Rencana Tahun 2023		Perangkat Daerah Penanggung Jawab
						Target 2022	Pagu Indikatif	Lokasi	Sumber Dana	Prioritas			Target	Pagu Indikatif	
										Nasional	Daerah				
								Kelurahan		Pelayanan Publik	Peningkatan Kapabilitas Aparatur				
6 01 01 2.07 06	Pengadaan Peralatan dan Mesin Lainnya	Jumlah unit pengadaan peralatan dan mesin lainnya				0 Unit	0	Kab. Kebumen, Kebumen, Kebumen	Dana Transfer Umum-Dana Alokasi Umum	Memperkuat Stabilitas Polhukhankam Dan Transformasi Pelayanan Publik	1. Penerapan Tata Kelola Pemerintahan yang Terintegrasi melalui e-gov dan Peningkatan Kapabilitas Aparatur	Aparat Inspektorat Kabupaten Kebumen	0 Unit	250,000,000	INSPEKTORAT DAERAH
6 01 01 2.07 10	Pengadaan Sarana dan Prasarana Gedung Kantor atau Bangunan Lainnya	Jumlah unit Pengadaan sarana dan prasarana gedung kantor atau bangunan lainya				2 unit	57,000,000	Kab. Kebumen, Kebumen, Kebumen	Dana Transfer Umum-Dana Alokasi Umum	Memperkuat Stabilitas Polhukhankam Dan Transformasi Pelayanan Publik	1. Penerapan Tata Kelola Pemerintahan yang Terintegrasi melalui e-gov dan Peningkatan Kapabilitas Aparatur	Aparat Inspektorat Kabupaten Kebumen	2 unit	102,000,000	INSPEKTORAT DAERAH
6 01 01 2.08	**Penyediaan Jasa Penunjang Urusan Pemerintahan Daerah**	Jumlah Bulan Peneyediaan Jasa Penunjang Urusan Pemerintahan Daerah	bulan		bulan	12 bulan	**131,500,000**						12 bulan	**208,000,000**	
6 01 01 2.08 01	Penyediaan Jasa Surat Menyurat	Jumlah bulan Penyediaan Jasa Surat Menyurat				12 Bulan	5,000,000	Kab. Kebumen, Semua Kecamatan, Semua Kelurahan	Dana Transfer Umum-Dana Alokasi Umum	Memperkuat Stabilitas Polhukhankam Dan Transformasi Pelayanan Publik	1. Penerapan Tata Kelola Pemerintahan yang Terintegrasi melalui e-gov dan Peningkatan Kapabilitas Aparatur	Aparat Inspektorat Kabupaten Kebumen	12 Bulan	10,000,000	INSPEKTORAT DAERAH
6 01 01 2.08 02	Penyediaan Jasa Komunikasi, Sumber Daya Air dan Listrik	Jumlah bulan Penyediaan Jasa Komunikasi, Sumber Daya Air dan Listrik				12 Bulan	100,000,000	Kab. Kebumen, Kebumen, Kebumen	Dana Transfer Umum-Dana Alokasi Umum	Memperkuat Stabilitas Polhukhankam Dan Transformasi Pelayanan Publik	1. Penerapan Tata Kelola Pemerintahan yang Terintegrasi melalui e-gov dan Peningkatan Kapabilitas Aparatur	Aparat Inspektorat Kabupaten Kebumen	12 Bulan	115,000,000	INSPEKTORAT DAERAH
6 01 01 2.08 04	Penyediaan Jasa Pelayanan Umum Kantor	Jumlah bulan Penyediaan Jasa Pelayanan Umum Kantor				12 Bulan	26,500,000	Kab. Kebumen, Semua Kecamatan, Semua Kelurahan	Dana Transfer Umum-Dana Alokasi Umum	Memperkuat Stabilitas Polhukhankam Dan Transformasi Pelayanan Publik	1. Penerapan Tata Kelola Pemerintahan yang Terintegrasi melalui e-gov dan Peningkatan Kapabilitas Aparatur	Aparat Inspektorat Kabupaten Kebumen	12 Bulan	83,000,000	INSPEKTORAT DAERAH
6 01 01 2.09	**Pemeliharaan Barang Milik Daerah Penunjang Urusan Pemerintahan Daerah**	Jumlah unit Pemeliharaan Barang Milik Daerah Penunjang Urusan Pemerintah Daerah	unit		unit	54 unit	**105,000,000**						54 unit	**370,000,000**	
6 01 01 2.09 02	Penyediaan Jasa Pemeliharaan, Biaya Pemeliharaan, Pajak, dan Perizinan Kendaraan Dinas Operasional atau Lapangan	Jumlah unit Kendaraan Dinas Operasional atau Lapangan				24 Unit	90,000,000	Kab. Kebumen, Semua Kecamatan, Semua Kelurahan	Dana Transfer Umum-Dana Alokasi Umum	Memperkuat Stabilitas Polhukhankam Dan Transformasi Pelayanan Publik	1. Penerapan Tata Kelola Pemerintahan yang Terintegrasi melalui e-gov dan Peningkatan Kapabilitas Aparatur	Aparat Inspektorat Kabupaten Kebumen	24 Unit	125,000,000	INSPEKTORAT DAERAH
6 01 01 2.09 05	Pemeliharaan Mebel	Jumlah unit Mebel terpelihara0				0 Unit	0	Kab. Kebumen, Kebumen, Kebumen	Dana Transfer Umum-Dana Alokasi Umum	Memperkuat Stabilitas Polhukhankam Dan Transformasi Pelayanan Publik	1. Penerapan Tata Kelola Pemerintahan yang Terintegrasi melalui e-gov dan Peningkatan Kapabilitas Aparatur	Aparat Inspektorat Kabupaten Kebumen	0 Unit	15,000,000	INSPEKTORAT DAERAH
6 01 01 2.09 06	Pemeliharaan Peralatan dan Mesin Lainnya	Jumlah unit Peralatan dan Mesin Lainnya terpelihara				30 Unit	15,000,000	Kab. Kebumen, Semua Kecamatan, Semua Kelurahan	Dana Transfer Umum-Dana Alokasi Umum	Memperkuat Stabilitas Polhukhankam Dan Transformasi Pelayanan Publik	1. Penerapan Tata Kelola Pemerintahan yang Terintegrasi melalui e-gov dan Peningkatan Kapabilitas Aparatur	Aparat Inspektorat Kabupaten Kebumen	30 Unit	30,000,000	INSPEKTORAT DAERAH
6 01 01 2.09 09	Pemeliharaan/Rehabilitasi Gedung Kantor dan Bangunan Lainnya	Jumlah unit Pemeliharaan/Rehabilitasi Gedung Kantor dan				0 Unit	0	Kab. Kebumen, Semua Kecamatan,	Dana Transfer Umum-Dana Alokasi Umum	Memperkuat Stabilitas Polhukhankam Dan	1. Penerapan Tata Kelola Pemerintahan yang Terintegrasi	Aparat Inspektorat Kabupaten Kebumen	0 Unit	200,000,000	INSPEKTORAT DAERAH

Rancangan Akhir Rencana Kerja Pemerintah Daerah (RKPD)
Kabupaten Kebumen
Tahun 2022

Kode	Urusan/ Bidang Urusan/ Program/ Kegiatan/ Sub Kegiatan	Indikator Program/ Kegiatan/ Sub Kegiatan	Target Akhir Periode RPJMD	Realisasi Capaian RKPD Tahun 2020	Prakiraan Capaian Target RKPD Tahun 2021	Capaian Kinerja dan Kerangka Pendanaan						Kelompok Sasaran	Prakiraan Maju Rencana Tahun 2023		Perangkat Daerah Penanggung Jawab
						Target 2022	Pagu Indikatif	Lokasi	Sumber Dana	Prioritas			Target	Pagu Indikatif	
										Nasional	Daerah				
		Bangunan Lainnya						Semua Kelurahan		Transformasi Pelayanan Publik	melalui e-gov dan Peningkatan Kapabilitas Aparatur				
6 01 02	**PROGRAM PENYELENGGARAAN PENGAWASAN**	Level Kapabilitas APIP	nilai		nilai	3 nilai	**805,558,000**						3 nilai	**2,115,000,000**	
6 01 02 2.01	**Penyelenggaraan Pengawasan Internal**	Jumlah Penyelenggaraan Pengawasan Insternal	Obrik		Obrik	100 Obrik	**555,558,000**						100 Obrik	**1,755,000,000**	
6 01 02 2.01 01	Pengawasan Kinerja Pemerintah Daerah	Jumlah Pengawasan Kinerja Pemerintah Daerah				8 OPD/BUMD	78,000,000	Kab. Kebumen, Semua Kecamatan, Semua Kelurahan	Dana Transfer Umum-Dana Alokasi Umum	Memperkuat Stabilitas Polhukhankam Dan Transformasi Pelayanan Publik	1. Penerapan Tata Kelola Pemerintahan yang Terintegrasi melalui e-gov dan Peningkatan Kapabilitas Aparatur	OPD,Kecamatan,UPT Puskesmas, Kelurahan,Desa dan Sekolah SMP	8 OPD/BUMD	190,000,000	INSPEKTORAT DAERAH
6 01 02 2.01 02	Pengawasan Keuangan Pemerintah Daerah	Jumlah Pengawasan Keuangan Pemerintah Daerah				50 Paket	150,000,000	Kab. Kebumen, Semua Kecamatan, Semua Kelurahan	Dana Transfer Umum-Dana Alokasi Umum	Memperkuat Stabilitas Polhukhankam Dan Transformasi Pelayanan Publik	1. Penerapan Tata Kelola Pemerintahan yang Terintegrasi melalui e-gov dan Peningkatan Kapabilitas Aparatur	OPD,Kecamatan,UPT Puskesmas, Kelurahan,Desa dan Sekolah SMP	50 Paket	570,000,000	INSPEKTORAT DAERAH
6 01 02 2.01 03	Reviu Laporan Kinerja	Jumlah Reviu Laporan Kinerja Jumlah Reviu Laporan Kinerja				5 Kali 54 OPD	77,558,000	Kab. Kebumen, Semua Kecamatan, Semua Kelurahan	Dana Transfer Umum-Dana Alokasi Umum	Memperkuat Stabilitas Polhukhankam Dan Transformasi Pelayanan Publik	1. Penerapan Tata Kelola Pemerintahan yang Terintegrasi melalui e-gov dan Peningkatan Kapabilitas Aparatur	OPD,Kecamatan,UPT Puskesmas, Kelurahan,Desa dan Sekolah SMP	5 Kali 54 OPD	165,000,000	INSPEKTORAT DAERAH
6 01 02 2.01 04	Reviu Laporan Keuangan	Jumlah Reviu Laporan Keuangan Jumlah Reviu Laporan Kinerja				8 Kali 54 OPD	50,000,000	Kab. Kebumen, Semua Kecamatan, Semua Kelurahan	Dana Transfer Umum-Dana Alokasi Umum	Memperkuat Stabilitas Polhukhankam Dan Transformasi Pelayanan Publik	1. Penerapan Tata Kelola Pemerintahan yang Terintegrasi melalui e-gov dan Peningkatan Kapabilitas Aparatur	OPD,Kecamatan,UPT Puskesmas, Kelurahan,Desa dan Sekolah SMP	8 Kali 54 OPD	170,000,000	INSPEKTORAT DAERAH
6 01 02 2.01 05	Pengawasan Desa	Jumlah Pengawasan Desa				20 Desa	150,000,000	Semua Kab/Kota, Semua Kecamatan, Semua Kelurahan	Dana Transfer Umum-Dana Alokasi Umum	Memperkuat Stabilitas Polhukhankam Dan Transformasi Pelayanan Publik	1. Penerapan Tata Kelola Pemerintahan yang Terintegrasi melalui e-gov dan Peningkatan Kapabilitas Aparatur	OPD,Kecamatan,UPT Puskesmas, Kelurahan,Desa dan Sekolah SMP	20 Desa	400,000,000	INSPEKTORAT DAERAH
6 01 02 2.01 06	Kerjasama Pengawasan Internal	Jumlah Kerjasma pengawasan internal				1 Kali	25,000,000	Kab. Kebumen, Semua Kecamatan, Semua Kelurahan	Dana Transfer Umum-Dana Alokasi Umum	Memperkuat Stabilitas Polhukhankam Dan Transformasi Pelayanan Publik	1. Penerapan Tata Kelola Pemerintahan yang Terintegrasi melalui e-gov dan Peningkatan Kapabilitas Aparatur	OPD,Kecamatan,UPT Puskesmas, Kelurahan,Desa dan Sekolah SMP	1 Kali	150,000,000	INSPEKTORAT DAERAH
6 01 02 2.01 07	Monitoring dan Evaluasi Tindak Lanjut Hasil Pemeriksaan BPK RI dan Tindak Lanjut Hasil Pemeriksaan APIP	Jumlah Tindak lanjut Auditi yang dimonitoning dan Evaluasi				20 Obrik	25,000,000	Kab. Kebumen, Semua Kecamatan, Semua Kelurahan	Dana Transfer Umum-Dana Alokasi Umum	Memperkuat Stabilitas Polhukhankam Dan Transformasi Pelayanan Publik	1. Penerapan Tata Kelola Pemerintahan yang Terintegrasi melalui e-gov dan Peningkatan Kapabilitas Aparatur	OPD,Kecamatan,UPT Puskesmas, Kelurahan,Desa dan Sekolah SMP	20 Obrik	110,000,000	INSPEKTORAT DAERAH
6 01 02 2.02	**Penyelenggaraan Pengawasan dengan Tujuan Tertentu**	Jumlah Penyelenggaraan Pengawasan dengan Tujuan Tertentu	Obrik		Obrik	34 Obrik	**250,000,000**						34 Obrik	**360,000,000**	
6 01 02 2.02 01	Penanganan Penyelesaian Kerugian Negara/Daerah	Jumlah penanganan penyelesaian kerugian negara yang diselesaikan				10 Kasus	50,000,000	Kab. Kebumen, Semua Kecamatan, Semua Kelurahan	Dana Transfer Umum-Dana Alokasi Umum	Memperkuat Stabilitas Polhukhankam Dan Transformasi Pelayanan Publik	1. Penerapan Tata Kelola Pemerintahan yang Terintegrasi melalui e-gov dan Peningkatan Kapabilitas Aparatur	OPD, Kecamatan, Kelurahan, Desa,UPTD Puskesamas dan Sekolahan SMP	10 Kasus	110,000,000	INSPEKTORAT DAERAH

Rancangan Akhir Rencana Kerja Pemerintah Daerah (RKPD)
Kabupaten Kebumen
Tahun 2022

Kode	Urusan/ Bidang Urusan/ Program/ Kegiatan/ Sub Kegiatan	Indikator Program/ Kegiatan/ Sub Kegiatan	Target Akhir Periode RPJMD	Realisasi Capaian RKPD Tahun 2020	Prakiraan Capaian Target RKPD Tahun 2021	Capaian Kinerja dan Kerangka Pendanaan						Kelompok Sasaran	Prakiraan Maju Rencana Tahun 2023		Perangkat Daerah Penanggung Jawab
						Target 2022	Pagu Indikatif	Lokasi	Sumber Dana	Prioritas			Target	Pagu Indikatif	
										Nasional	Daerah				
6 01 02 2.02 02	Pengawasan Dengan Tujuan Tertentu	Jumlah Pengawasan Dengan Tujuan Tertentu				50 Obrik	200,000,000	Kab. Kebumen, Semua Kecamatan, Semua Kelurahan	Dana Transfer Umum-Dana Alokasi Umum	Memperkuat Stabilitas Polhukhankam Dan Transformasi Pelayanan Publik	1. Penerapan Tata Kelola Pemerintahan yang Terintegrasi melalui e-gov dan Peningkatan Kapabilitas Aparatur	OPD, Kecamatan, Kelurahan, Desa,UPTD Puskesamas dan Sekolahan SMP	50 Obrik	250,000,000	INSPEKTORAT DAERAH
6 01 03	**PROGRAM PERUMUSAN KEBIJAKAN, PENDAMPINGAN DAN ASISTENSI**	Nilai Persepsi Korupsi	Nilai		Nilai	3,34 Nilai	**293,751,000**						3,34 Nilai	**1,599,183,000**	
6 01 03 2.01	**Perumusan Kebijakan Teknis di Bidang Pengawasan dan Fasilitasi Pengawasan**	Jumlah Dokumen Perumusan Kebijakan Tehnis di Bidang Pengawasan dan Fasilitasi Pengawasan	Dokumen		Dokumen	5 Dokumen	**29,751,000**						5 Dokumen	**49,183,000**	
6 01 03 2.01 01	Perumusan Kebijakan Teknis di Bidang Pengawasan	Jumlah Rancangan Peraturan Daerah /Peraturan Bupati				3 Dokumen	14,751,000	Kab. Kebumen, Kebumen, Kebumen	Dana Transfer Umum-Dana Alokasi Umum	Memperkuat Stabilitas Polhukhankam Dan Transformasi Pelayanan Publik	1. Penerapan Tata Kelola Pemerintahan yang Terintegrasi melalui e-gov dan Peningkatan Kapabilitas Aparatur	OPD dan Aparat Inspektorat Kabupaten Kebumen	3 Dokumen	25,750,000	INSPEKTORAT DAERAH
6 01 03 2.01 02	Perumusan Kebijakan Teknis di Bidang Fasilitasi Pengawasan	Jumlah rumusan kebijakan pengawasan				2 Dokumen	15,000,000	Kab. Kebumen, Semua Kecamatan, Semua Kelurahan	Dana Transfer Umum-Dana Alokasi Umum	Memperkuat Stabilitas Polhukhankam Dan Transformasi Pelayanan Publik	1. Penerapan Tata Kelola Pemerintahan yang Terintegrasi melalui e-gov dan Peningkatan Kapabilitas Aparatur	OPD dan Aparat Inspektorat Kabupaten Kebumen	2 Dokumen	23,433,000	INSPEKTORAT DAERAH
6 01 03 2.02	**Pendampingan dan Asistensi**	Jumlah Pendampingan dan Asistensi	OPD		OPD	26 OPD	**264,000,000**						26 OPD	**1,550,000,000**	
6 01 03 2.02 01	Pendampingan dan Asistensi Urusan Pemerintahan Daerah	Jumlah pendampingan dan Asistensi Pemerintahan Daerah				40 OPD/Desa	75,000,000	Kab. Kebumen, Semua Kecamatan, Semua Kelurahan	Dana Transfer Umum-Dana Alokasi Umum	Memperkuat Stabilitas Polhukhankam Dan Transformasi Pelayanan Publik	1. Penerapan Tata Kelola Pemerintahan yang Terintegrasi melalui e-gov dan Peningkatan Kapabilitas Aparatur	OPD, Kecamatan, Kelurahan, Desa, UPTD Puskesams dan Sekolah	40 OPD/Desa	100,000,000	INSPEKTORAT DAERAH
6 01 03 2.02 02	Pendampingan, Asistensi, Verifikasi, dan Penilaian Reformasi Birokrasi	Jumlah Fasilitasi Jumlah Penilaian				5 OPD 15 OPD	50,000,000	Kab. Kebumen, Kebumen, Kebumen	Dana Transfer Umum-Dana Alokasi Umum	Memperkuat Stabilitas Polhukhankam Dan Transformasi Pelayanan Publik	1. Penerapan Tata Kelola Pemerintahan yang Terintegrasi melalui e-gov dan Peningkatan Kapabilitas Aparatur	OPD, Kecamatan, Kelurahan, Desa, UPTD Puskesams dan Sekolah	5 OPD 15 OPD	450,000,000	INSPEKTORAT DAERAH
6 01 03 2.02 03	Koordinasi, Monitoring dan Evaluasi serta Verifikasi Pencegahan dan Pemberantasan Korupsi	Koordinasi, Monitoring dan Evaluasi serta Verifikasi Pencegahan dan Pemberantasan Korupsi				8 Kegiatan	89,000,000	Kab. Kebumen, Semua Kecamatan, Semua Kelurahan	Dana Transfer Umum-Dana Alokasi Umum	Memperkuat Stabilitas Polhukhankam Dan Transformasi Pelayanan Publik	1. Penerapan Tata Kelola Pemerintahan yang Terintegrasi melalui e-gov dan Peningkatan Kapabilitas Aparatur	OPD, Kecamatan, Kelurahan, Desa, UPTD Puskesams dan Sekolah	8 Kegiatan	550,000,000	INSPEKTORAT DAERAH
6 01 03 2.02 04	Pendampingan, Asistensi dan Verifikasi Penegakan Integritas	Jumlah Fasilitasi				15 OPD	50,000,000	Kab. Kebumen, Semua Kecamatan, Semua Kelurahan	Dana Transfer Umum-Dana Alokasi Umum	Memperkuat Stabilitas Polhukhankam Dan Transformasi Pelayanan Publik	1. Penerapan Tata Kelola Pemerintahan yang Terintegrasi melalui e-gov dan Peningkatan Kapabilitas Aparatur	OPD, Kecamatan, Kelurahan, Desa, UPTD Puskesams dan Sekolah	15 OPD	450,000,000	INSPEKTORAT DAERAH
					TOTAL		**6,568,828,000**							**13,520,102,000**	

Rancangan Akhir Rencana Kerja Pemerintah Daerah (RKPD)
Kabupaten Kebumen
Tahun 2022

Kode					Urusan/ Bidang Urusan/ Program/ Kegiatan/ Sub Kegiatan	Indikator Program/ Kegiatan/ Sub Kegiatan	Target Akhir Periode RPJMD	Realisasi Capaian RKPD Tahun 2020	Prakiraan Capaian Target RKPD Tahun 2021	Capaian Kinerja dan Kerangka Pendanaan						Kelompok Sasaran	Prakiraan Maju Rencana Tahun 2023		Perangkat Daerah Penanggung Jawab
										Target 2022	Pagu Indikatif	Lokasi	Sumber Dana	Prioritas			Target	Pagu Indikatif	
														Nasional	Daerah				
7					**UNSUR KEWILAYAHAN**														
7	**01**				**KECAMATAN**						**2,355,329,000**							**2,450,725,000**	
7	**01**	**01**			**PROGRAM PENUNJANG URUSAN PEMERINTAHAN DAERAH KABUPATEN/KOTA**	Cakupan Pelayanan Penunjangan Urusan Pemerintahan Daerah	%		%	100 %	**2,149,329,000**						100 %	**2,244,725,000**	
7	**01**	**01**	2.01		**Perencanaan, Penganggaran, dan Evaluasi Kinerja Perangkat Daerah**	Jumlah dokumen Perencanaan, Penganggaran, dan Evaluasi kinerja Perangkat Daerah	Dokumen		Dokumen	10 Dokumen	**10,000,000**						10 Dokumen	**10,000,000**	
7	01	01	2.01	01	Penyusunan Dokumen Perencanaan Perangkat Daerah	Jumlah dokumen perencanaan Perangkat daerah yang disusun(Renstra, Renja ,RKA/DPA, RKAP/DPPA)				6 Dokumen	5,000,000	Semua Kab/Kota, Semua Kecamatan, Semua Kelurahan Kab. Kebumen, Ayah, Semua Kelurahan	Dana Transfer Umum-Dana Alokasi Umum	Memperkuat Stabilitas Polhukhankam Dan Transformasi Pelayanan Publik	1. Penerapan Tata Kelola Pemerintahan yang Terintegrasi melalui e-gov dan Peningkatan Kapabilitas Aparatur 1. Penerapan Tata Kelola Pemerintahan yang Terintegrasi melalui e-gov dan Peningkatan Kapabilitas Aparatur	Kecamatan Ayah	6 Dokumen	5,000,000	KECAMATAN AYAH
7	01	01	2.01	07	Evaluasi Kinerja Perangkat Daerah	Jumlah Dokumen Evaluasi Perangkat Daerah yang disusun (LKjIP, LKPJ, LPPD, LK SKPD)				4 Dokumen	5,000,000	Kab. Kebumen, Ayah, Semua Kelurahan	Dana Transfer Umum-Dana Alokasi Umum	Memperkuat Stabilitas Polhukhankam Dan Transformasi Pelayanan Publik	1. Penerapan Tata Kelola Pemerintahan yang Terintegrasi melalui e-gov dan Peningkatan Kapabilitas Aparatur	Kecamatan Ayah	4 Dokumen	5,000,000	KECAMATAN AYAH
7	**01**	**01**	2.02		**Administrasi Keuangan Perangkat Daerah**	Jumlah bulan penyediaan administrasi keuangan perangkat daerah	bulan		bulan	12 bulan	**1,949,334,000**						12 bulan	**1,949,334,000**	
7	01	01	2.02	01	Penyediaan Gaji dan Tunjangan ASN	Jumlah ASN yang mendapatkan Gaji dan Tunjangan dan jumlah ASN yang mendapatkan Tamsil				20 Orang	1,922,334,000	Kab. Kebumen, Ayah, Semua Kelurahan	Dana Transfer Umum-Dana Alokasi Umum	Memperkuat Stabilitas Polhukhankam Dan Transformasi Pelayanan Publik	1. Penerapan Tata Kelola Pemerintahan yang Terintegrasi melalui e-gov dan Peningkatan Kapabilitas Aparatur	Kecamatan Ayah	20 Orang	1,922,334,000	KECAMATAN AYAH
7	01	01	2.02	03	Pelaksanaan Penatausahaan dan Pengujian/Verifikasi Keuangan SKPD	Jumlah bulan pengelola administrasi keuangan				12 0rang	27,000,000	Kab. Kebumen, Ayah, Semua Kelurahan	Dana Transfer Umum-Dana Alokasi Umum	Memperkuat Stabilitas Polhukhankam Dan Transformasi Pelayanan Publik	1. Penerapan Tata Kelola Pemerintahan yang Terintegrasi melalui e-gov dan Peningkatan Kapabilitas Aparatur	Kecamatan Ayah	12 0rang	27,000,000	KECAMATAN AYAH
7	**01**	**01**	2.06		**Administrasi Umum Perangkat Daerah**	Jumlah bulan penyediaan Administrasi Umum Perangkat Daerah	bulan		bulan	12 bulan	**54,600,000**						12 bulan	**54,600,000**	
7	01	01	2.06	01	Penyediaan Komponen Instalasi Listrik/Penerangan Bangunan Kantor	Jumlah Jenis Penyediaan komponen instalasi listrik/penerangan Bangunan Kantor				4 Jenis	5,000,000	Kab. Kebumen, Ayah, Semua Kelurahan	Dana Transfer Umum-Dana Alokasi Umum	Memperkuat Stabilitas Polhukhankam Dan Transformasi Pelayanan Publik	1. Penerapan Tata Kelola Pemerintahan yang Terintegrasi melalui e-gov dan Peningkatan Kapabilitas Aparatur	Kecamatan Ayah	4 Jenis	5,000,000	KECAMATAN AYAH
7	01	01	2.06	04	Penyediaan Bahan Logistik Kantor	Jumlah Bulan Penyediaan Makanan dan Minuman Rapat				12 Bulan	20,000,000	Kab. Kebumen, Ayah, Semua Kelurahan	Dana Transfer Umum-Dana Alokasi Umum	Memperkuat Stabilitas Polhukhankam Dan Transformasi Pelayanan Publik	1. Penerapan Tata Kelola Pemerintahan yang Terintegrasi melalui e-gov dan Peningkatan Kapabilitas Aparatur	Kecamatan Ayah	12 Bulan	20,000,000	KECAMATAN AYAH

Rancangan Akhir Rencana Kerja Pemerintah Daerah (RKPD)
Kabupaten Kebumen
Tahun 2022

Kode	Urusan/ Bidang Urusan/ Program/ Kegiatan/ Sub Kegiatan	Indikator Program/ Kegiatan/ Sub Kegiatan	Target Akhir Periode RPJMD	Realisasi Capaian RKPD Tahun 2020	Prakiraan Capaian Target RKPD Tahun 2021	Capaian Kinerja dan Kerangka Pendanaan						Kelompok Sasaran	Prakiraan Maju Rencana Tahun 2023		Perangkat Daerah Penanggung Jawab
						Target 2022	Pagu Indikatif	Lokasi	Sumber Dana	Prioritas			Target	Pagu Indikatif	
										Nasional	Daerah				
7 01 01 2.06 05	Penyediaan Barang Cetakan dan Penggandaan	Jumlah Bulan Penyediaan Barang Cetakan dan Penggandaan				12 Bulan	5,000,000	Kab. Kebumen, Ayah, Semua Kelurahan	Dana Transfer Umum-Dana Alokasi Umum	Memperkuat Stabilitas Polhukhankam Dan Transformasi Pelayanan Publik	1. Penerapan Tata Kelola Pemerintahan yang Terintegrasi melalui e-gov dan Peningkatan Kapabilitas Aparatur	Kecamatan Ayah	12 Bulan	5,000,000	KECAMATAN AYAH
7 01 01 2.06 06	Penyediaan Bahan Bacaan dan Peraturan Perundang-undangan	Jumlah bulan penyediaan bahan bacaan dan peraturan perundang-undangan (Suara Merdeka, Kebumen Expres dan Tabloid)				12 Bulan	2,600,000	Kab. Kebumen, Ayah, Semua Kelurahan	Dana Transfer Umum-Dana Alokasi Umum	Memperkuat Stabilitas Polhukhankam Dan Transformasi Pelayanan Publik	1. Penerapan Tata Kelola Pemerintahan yang Terintegrasi melalui e-gov dan Peningkatan Kapabilitas Aparatur	Kecamatan Ayah	12 Bulan	2,600,000	KECAMATAN AYAH
7 01 01 2.06 07	Penyediaan Bahan/Material	Jumlah Bulan Penyediaan Alat Tulis Kantor				12 Bulan	15,000,000	Kab. Kebumen, Ayah, Semua Kelurahan	Dana Transfer Umum-Dana Alokasi Umum	Memperkuat Stabilitas Polhukhankam Dan Transformasi Pelayanan Publik	1. Penerapan Tata Kelola Pemerintahan yang Terintegrasi melalui e-gov dan Peningkatan Kapabilitas Aparatur	Kecamatan Ayah	12 Bulan	15,000,000	KECAMATAN AYAH
7 01 01 2.06 09	Penyelenggaraan Rapat Koordinasi dan Konsultasi SKPD	Jumlah Bulan Penyelenggaraan Rapat-Rapat Koordinasi dan Konsultasi ke Luar Daerah				3 Orang/Kali	5,000,000	Kab. Kebumen, Ayah, Semua Kelurahan	Dana Transfer Umum-Dana Alokasi Umum	Memperkuat Stabilitas Polhukhankam Dan Transformasi Pelayanan Publik	1. Penerapan Tata Kelola Pemerintahan yang Terintegrasi melalui e-gov dan Peningkatan Kapabilitas Aparatur	Kecamatan Ayah	3 Orang/Kali	5,000,000	KECAMATAN AYAH
7 01 01 2.06 10	Penatausahaan Arsip Dinamis pada SKPD	Jumlah Bulan Fasilitasi pengelolaan Arsip				12 Bulan	2,000,000	Kab. Kebumen, Ayah, Semua Kelurahan	Dana Transfer Umum-Dana Alokasi Umum	Memperkuat Stabilitas Polhukhankam Dan Transformasi Pelayanan Publik	1. Penerapan Tata Kelola Pemerintahan yang Terintegrasi melalui e-gov dan Peningkatan Kapabilitas Aparatur	Kecamatan Ayah	12 Bulan	2,000,000	KECAMATAN AYAH
7 01 01 2.07	**Pengadaan Barang Milik Daerah Penunjang Urusan Pemerintah Daerah**	Jumlah Unit Pengadaan Barang Milik Daerah Penunjang Urusan Pemerintah Daerah	Unit		Unit	0 Unit	**0**						0 Unit	**80,000,000**	
7 01 01 2.07 05	Pengadaan Mebel	Jumlah unit pengadaan mebeleur (kursi rapat dan 1set sofa)				0 Unit	0	Kab. Kebumen, Ayah, Semua Kelurahan	Dana Transfer Umum-Dana Alokasi Umum	Memperkuat Stabilitas Polhukhankam Dan Transformasi Pelayanan Publik	1. Penerapan Tata Kelola Pemerintahan yang Terintegrasi melalui e-gov dan Peningkatan Kapabilitas Aparatur	KECAMATAN AYAH	0 Unit	15,000,000	KECAMATAN AYAH
7 01 01 2.07 06	Pengadaan Peralatan dan Mesin Lainnya	Jumlah Unit Pengadaan Peralatan dan Mesin				0 Unit	0	Kab. Kebumen, Ayah, Semua Kelurahan	Dana Transfer Umum-Dana Alokasi Umum	Memperkuat Stabilitas Polhukhankam Dan Transformasi Pelayanan Publik	1. Penerapan Tata Kelola Pemerintahan yang Terintegrasi melalui e-gov dan Peningkatan Kapabilitas Aparatur	KECAMATAN AYAH	0 Unit	35,000,000	KECAMATAN AYAH
7 01 01 2.07 10	Pengadaan Sarana dan Prasarana Gedung Kantor atau Bangunan Lainnya	Jumlah Unit Pengadaan Sarana dan Prasarana Gedung Kantor atau Bangunan Lainnya				0 Unit	0	Kab. Kebumen, Ayah, Semua Kelurahan	Dana Transfer Umum-Dana Alokasi Umum	Memperkuat Stabilitas Polhukhankam Dan Transformasi Pelayanan Publik	1. Penerapan Tata Kelola Pemerintahan yang Terintegrasi melalui e-gov dan Peningkatan Kapabilitas Aparatur	KECAMATAN AYAH	0 Unit	30,000,000	KECAMATAN AYAH
7 01 01 2.08	**Penyediaan Jasa Penunjang Urusan Pemerintahan Daerah**	Jumlah Bulan Penyediaan Jasa Penunjang Urusan pemerintahan Daerah	Bulan		Bulan	12 Bulan	**73,000,000**						12 Bulan	**73,000,000**	
7 01 01 2.08 01	Penyediaan Jasa Surat Menyurat	Jumlah Bulan Penyediaan Jasa Surat Menyurat				12 Bulan	1,000,000	Kab. Kebumen, Ayah, Semua Kelurahan	Dana Transfer Umum-Dana Alokasi Umum	Memperkuat Stabilitas Polhukhankam Dan Transformasi Pelayanan Publik	1. Penerapan Tata Kelola Pemerintahan yang Terintegrasi melalui e-gov dan Peningkatan	Kecamatan Ayah	12 Bulan	1,000,000	KECAMATAN AYAH

Rancangan Akhir Rencana Kerja Pemerintah Daerah (RKPD)
Kabupaten Kebumen
Tahun 2022

Kode	Urusan/ Bidang Urusan/ Program/ Kegiatan/ Sub Kegiatan	Indikator Program/ Kegiatan/ Sub Kegiatan	Target Akhir Periode RPJMD	Realisasi Capaian RKPD Tahun 2020	Prakiraan Capaian Target RKPD Tahun 2021	Capaian Kinerja dan Kerangka Pendanaan						Kelompok Sasaran	Prakiraan Maju Rencana Tahun 2023		Perangkat Daerah Penanggung Jawab
						Target 2022	Pagu Indikatif	Lokasi	Sumber Dana	Prioritas			Target	Pagu Indikatif	
										Nasional	Daerah				
											Kapabilitas Aparatur				
7 01 01 2.08 02	Penyediaan Jasa Komunikasi, Sumber Daya Air dan Listrik	Jumlah Bulan Penyediaan Jasa Komunkasi sumber daya air dan Listrik				12 Bulan	40,000,000	Kab. Kebumen, Ayah, Semua Kelurahan	Dana Transfer Umum-Dana Alokasi Umum	Memperkuat Stabilitas Polhukhankam Dan Transformasi Pelayanan Publik	1. Penerapan Tata Kelola Pemerintahan yang Terintegrasi melalui e-gov dan Peningkatan Kapabilitas Aparatur	Kecamatan Ayah	12 Bulan	40,000,000	KECAMATAN AYAH
7 01 01 2.08 04	Penyediaan Jasa Pelayanan Umum Kantor	Jumlah Bulan Penyedia Jasa Kebersihan Kantor				12 Bulan	32,000,000	Kab. Kebumen, Ayah, Semua Kelurahan	Dana Transfer Umum-Dana Alokasi Umum	Memperkuat Stabilitas Polhukhankam Dan Transformasi Pelayanan Publik	1. Penerapan Tata Kelola Pemerintahan yang Terintegrasi melalui e-gov dan Peningkatan Kapabilitas Aparatur	Kecamatan Ayah	12 Bulan	32,000,000	KECAMATAN AYAH
7 01 01 2.09	**Pemeliharaan Barang Milik Daerah Penunjang Urusan Pemerintahan Daerah**	Jumlah Unit Pemeliharaan Barang Milik Daerah Penunjang Urusan Pemerintah Daerah	Unit		Unit	31 Unit	**62,395,000**						31 Unit	**77,791,000**	
7 01 01 2.09 02	Penyediaan Jasa Pemeliharaan, Biaya Pemeliharaan, Pajak, dan Perizinan Kendaraan Dinas Operasional atau Lapangan	Jumlah unit penyediaan jasa pemeliharaan, biaya pemeliharaan, pajak dan perizinan kendaraan dinas operasional				9 Unit	37,000,000	Kab. Kebumen, Ayah, Semua Kelurahan	Dana Transfer Umum-Dana Alokasi Umum	Memperkuat Stabilitas Polhukhankam Dan Transformasi Pelayanan Publik	1. Penerapan Tata Kelola Pemerintahan yang Terintegrasi melalui e-gov dan Peningkatan Kapabilitas Aparatur	Kecamatan Ayah	9 Unit	37,000,000	KECAMATAN AYAH
7 01 01 2.09 05	Pemeliharaan Mebel	Jumlah Unit Pemeliharaan rutin/berkala Mebeleur				10 Unit	10,000,000	Kab. Kebumen, Ayah, Semua Kelurahan	Dana Transfer Umum-Dana Alokasi Umum	Memperkuat Stabilitas Polhukhankam Dan Transformasi Pelayanan Publik	1. Penerapan Tata Kelola Pemerintahan yang Terintegrasi melalui e-gov dan Peningkatan Kapabilitas Aparatur	Kecamatan Ayah	10 Unit	10,000,000	KECAMATAN AYAH
7 01 01 2.09 06	Pemeliharaan Peralatan dan Mesin Lainnya	Jumlah Unit Penyediaan Pemeliharaan Peralatan dan Mesin/ pemeliharaan Perbaikan Peralatan kerja				10 Unit	3,750,000	Kab. Kebumen, Ayah, Semua Kelurahan	Dana Transfer Umum-Dana Alokasi Umum	Memperkuat Stabilitas Polhukhankam Dan Transformasi Pelayanan Publik	1. Penerapan Tata Kelola Pemerintahan yang Terintegrasi melalui e-gov dan Peningkatan Kapabilitas Aparatur	Kecamatan Ayah	10 Unit	7,500,000	KECAMATAN AYAH
7 01 01 2.09 09	Pemeliharaan/Rehabilitasi Gedung Kantor dan Bangunan Lainnya	Jumlah Unit Pemeliharaan rutin/Berkala Gedung Kantor dan bangunan lainnya				2 Unit	11,645,000	Kab. Kebumen, Ayah, Semua Kelurahan	Dana Transfer Umum-Dana Alokasi Umum	Memperkuat Stabilitas Polhukhankam Dan Transformasi Pelayanan Publik	1. Penerapan Tata Kelola Pemerintahan yang Terintegrasi melalui e-gov dan Peningkatan Kapabilitas Aparatur	Kecamatan Ayah	2 Unit	23,291,000	KECAMATAN AYAH
7 01 02	**PROGRAM PENYELENGGARAAN PEMERINTAHAN DAN PELAYANAN PUBLIK**	Indeks Kepuasan Masyarakat terhadap Pelayanan Publik Kecamatan	%		%	83,5 %	**91,000,000**						83,5 %	**91,000,000**	
7 01 02 2.04	**Pelaksanaan Urusan Pemerintahan yang Dilimpahkan kepada Camat**	Jumlah Urusan Pemerintahan yang dilimpahkan kepada Camat	Jenis		Jenis	6 Jenis	**91,000,000**						6 Jenis	**91,000,000**	
7 01 02 2.04 02	Pelaksanaan Urusan Pemerintahan yang terkait dengan Nonperizinan	Jumlah pelayanan perijinan yang dilaksanakan (KTP, KK, Kartu Kelahiran, Surat Kematian, Pindah Datang, Rekom SKCK, Ijin Keramaian)				5 Jenis	91,000,000	Kab. Kebumen, Ayah, Semua Kelurahan	Dana Transfer Umum-Dana Alokasi Umum	Memperkuat Stabilitas Polhukhankam Dan Transformasi Pelayanan Publik	1. Penerapan Tata Kelola Pemerintahan yang Terintegrasi melalui e-gov dan Peningkatan Kapabilitas Aparatur	Kecamatan Ayah	5 Jenis	91,000,000	KECAMATAN AYAH
7 01 05	**PROGRAM PENYELENGGARAAN URUSAN PEMERINTAHAN UMUM**	Indeks kondusivitas kecamatan	%		%	100 %	**25,000,000**						100 %	**25,000,000**	

Rancangan Akhir Rencana Kerja Pemerintah Daerah (RKPD)
Kabupaten Kebumen
Tahun 2022

Kode	Urusan/ Bidang Urusan/ Program/ Kegiatan/ Sub Kegiatan	Indikator Program/ Kegiatan/ Sub Kegiatan	Target Akhir Periode RPJMD	Realisasi Capaian RKPD Tahun 2020	Prakiraan Capaian Target RKPD Tahun 2021	Capaian Kinerja dan Kerangka Pendanaan						Kelompok Sasaran	Prakiraan Maju Rencana Tahun 2023		Perangkat Daerah Penanggung Jawab
						Target 2022	Pagu Indikatif	Lokasi	Sumber Dana	Prioritas			Target	Pagu Indikatif	
										Nasional	Daerah				
7 01 05 2.01	**Penyelenggaraan Urusan Pemerintahan Umum sesuai Penugasan Kepala Daerah**	Jumlah kegiatan urusan pemerintahan umum sesuai penugasan kepala daerah	kegiatan		kegiatan	3 kegiatan	**25,000,000**						3 kegiatan	**25,000,000**	
7 01 05 2.01 01	Pembinaan Wawasan Kebangsaan dan Ketahanan Nasional dalam rangka Memantapkan Pengamalan Pancasila, Pelaksanaan Undang-Undang Dasar Negara Republik Indonesia Tahun 1945, Pelestarian Bhinneka Tunggal Ika serta Pemertahanan dan Pemeliharaan Keutuhan Negara Kesatuan Republik Indonesia	Jumlah kegiatan dalam rangka HUT RI, (Hari Jadi, Karnaval, Resepsi HUT RI)				3 Kegiatan	25,000,000	Kab. Kebumen, Ayah, Semua Kelurahan	Dana Transfer Umum-Dana Alokasi Umum	Memperkuat Stabilitas Polhukhankam Dan Transformasi Pelayanan Publik	1. Penerapan Tata Kelola Pemerintahan yang Terintegrasi melalui e-gov dan Peningkatan Kapabilitas Aparatur	Kecamatan Ayah	3 Kegiatan	25,000,000	KECAMATAN AYAH
7 01 06	**PROGRAM PEMBINAAN DAN PENGAWASAN PEMERINTAHAN DESA**	Persentase Desa dengan Indeks Desa Membangun Kategori Maju da Mandiri	%		%	24,05 %	**90,000,000**						24,05 %	**90,000,000**	
7 01 06 2.01	**Fasilitasi, Rekomendasi dan Koordinasi Pembinaan dan Pengawasan Pemerintahan Desa**	Jumlah kegiatan Fasilitasi rekomendasi dan koordinasi pembinaan, pengawasan pemerintahan	Kegiatan		Kegiatan	6 Kegiatan	**90,000,000**						6 Kegiatan	**90,000,000**	
7 01 06 2.01 03	Fasilitasi Pengelolaan Keuangan Desa dan Pendayagunaan Aset Desa	Jumlah Desa Yang Terfasilitasi Pengellaan Keuangan Desa dan Pendayagunaan Aset Desa				18 Desa	25,000,000	Kab. Kebumen, Ayah, Semua Kelurahan	Dana Transfer Umum-Dana Alokasi Umum	Memperkuat Stabilitas Polhukhankam Dan Transformasi Pelayanan Publik	1. Penerapan Tata Kelola Pemerintahan yang Terintegrasi melalui e-gov dan Peningkatan Kapabilitas Aparatur	Kecamatan Ayah	18 Desa	25,000,000	KECAMATAN AYAH
7 01 06 2.01 09	Fasilitasi Sinkronisasi Perencanaan Pembangunan Daerah dengan Pembangunan Desa	Jumlah dokumen sinkronisasi percepatan pembangunan daerah dengan pembangunan desa (ipmd dan profil)				2 Dokumen	5,000,000	Kab. Kebumen, Ayah, Semua Kelurahan	Dana Transfer Umum-Dana Alokasi Umum	Memperkuat Stabilitas Polhukhankam Dan Transformasi Pelayanan Publik	1. Penerapan Tata Kelola Pemerintahan yang Terintegrasi melalui e-gov dan Peningkatan Kapabilitas Aparatur	Kecamatan Ayah	2 Dokumen	5,000,000	KECAMATAN AYAH
7 01 06 2.01 11	Fasilitasi Penyelenggaraan Ketenteraman dan Ketertiban Umum	Jumlah kegiatan fasilitasi penyelenggaraan ketentraman dan ketertiban umum				1 Kegiatan	5,000,000	Kab. Kebumen, Ayah, Semua Kelurahan	Dana Transfer Umum-Dana Alokasi Umum	Memperkuat Stabilitas Polhukhankam Dan Transformasi Pelayanan Publik	1. Penerapan Tata Kelola Pemerintahan yang Terintegrasi melalui e-gov dan Peningkatan Kapabilitas Aparatur	Kecamatan Ayah	1 Kegiatan	5,000,000	KECAMATAN AYAH
7 01 06 2.01 13	Fasilitasi Penyusunan Perencanaan Pembangunan Partisipatif	Jumlah kegiatan fasilitasi musrenbangdes dan musrenbangcam				2 Kegiata	25,000,000	Kab. Kebumen, Ayah, Semua Kelurahan	Dana Transfer Umum-Dana Alokasi Umum	Memperkuat Stabilitas Polhukhankam Dan Transformasi Pelayanan Publik	1. Penerapan Tata Kelola Pemerintahan yang Terintegrasi melalui e-gov dan Peningkatan Kapabilitas Aparatur	Kecamatan Ayah	2 Kegiata	25,000,000	KECAMATAN AYAH
7 01 06 2.01 16	Fasilitasi Penyusunan Program dan Pelaksanaan Pemberdayaan Masyarakat Desa	Jumlah Kegiatan Pemberdayaan Masyarakat Desa (PKK, UKS, BUMDES, Sosmas)				4 Kegiatan	20,000,000	Kab. Kebumen, Ayah, Semua Kelurahan	Dana Transfer Umum-Dana Alokasi Umum	Memperkuat Stabilitas Polhukhankam Dan Transformasi Pelayanan Publik	1. Penerapan Tata Kelola Pemerintahan yang Terintegrasi melalui e-gov dan Peningkatan Kapabilitas Aparatur	Kecamatan Ayah	4 Kegiatan	20,000,000	KECAMATAN AYAH
7 01 06 2.01 17	Koordinasi Pendampingan Desa di Wilayahnya	Jumlah kegiatan fasilitasi penanggulangan kemiskinan				2 Kegiatan	10,000,000	Kab. Kebumen, Ayah, Semua Kelurahan	Dana Transfer Umum-Dana Alokasi Umum	Memperkuat Stabilitas Polhukhankam Dan Transformasi Pelayanan Publik	1. Penerapan Tata Kelola Pemerintahan yang Terintegrasi melalui e-gov dan Peningkatan	Kecamatan Ayah	2 Kegiatan	10,000,000	KECAMATAN AYAH

Rancangan Akhir Rencana Kerja Pemerintah Daerah (RKPD)
Kabupaten Kebumen
Tahun 2022

Kode	Urusan/ Bidang Urusan/ Program/ Kegiatan/ Sub Kegiatan	Indikator Program/ Kegiatan/ Sub Kegiatan	Target Akhir Periode RPJMD	Realisasi Capaian RKPD Tahun 2020	Prakiraan Capaian Target RKPD Tahun 2021	Capaian Kinerja dan Kerangka Pendanaan						Kelompok Sasaran	Prakiraan Maju Rencana Tahun 2023		Perangkat Daerah Penanggung Jawab
						Target 2022	Pagu Indikatif	Lokasi	Sumber Dana	Prioritas			Target	Pagu Indikatif	
										Nasional	Daerah				
											Kapabilitas Aparatur				
					TOTAL		**2,355,329,000**							**2,450,725,000**	

Rancangan Akhir Rencana Kerja Pemerintah Daerah (RKPD)
Kabupaten Kebumen
Tahun 2022

Kode					Urusan/ Bidang Urusan/ Program/ Kegiatan/ Sub Kegiatan	Indikator Program/ Kegiatan/ Sub Kegiatan	Target Akhir Periode RPJMD	Realisasi Capaian RKPD Tahun 2020	Prakiraan Capaian Target RKPD Tahun 2021	Capaian Kinerja dan Kerangka Pendanaan						Kelompok Sasaran	Prakiraan Maju Rencana Tahun 2023		Perangkat Daerah Penanggung Jawab
										Target 2022	Pagu Indikatif	Lokasi	Sumber Dana	Prioritas			Target	Pagu Indikatif	
														Nasional	Daerah				
7					**UNSUR KEWILAYAHAN**														
7	**01**				**KECAMATAN**						**1,897,366,000**							**1,980,546,000**	
7	**01**	**01**			**PROGRAM PENUNJANG URUSAN PEMERINTAHAN DAERAH KABUPATEN/KOTA**	Cakupan Pelayanan Penunjangan Urusan Pemerintahan Daerah	%		%	100 %	**1,671,366,000**						100 %	**1,744,866,000**	
7	**01**	**01**	2.01		**Perencanaan, Penganggaran, dan Evaluasi Kinerja Perangkat Daerah**	Jumlah dokumen perencanaan dan dokumen evaluasi perangkat daerah	dokumen		dokumen	11 dokumen	**8,000,000**						11 dokumen	**8,000,000**	
7	01	01	2.01	01	Penyusunan Dokumen Perencanaan Perangkat Daerah	umlah Dokumen Perencanaan Perangkat Daerah yang Tersusun (Renja, RKA, DPA, RKAP, DPPA, Renstra 2026)				5 dokumen	4,000,000	Kab. Kebumen, Buayan, Semua Kelurahan	Dana Transfer Umum-Dana Alokasi Umum	Memperkuat Stabilitas Polhukhankam Dan Transformasi Pelayanan Publik	1. Penerapan Tata Kelola Pemerintahan yang Terintegrasi melalui e-gov dan Peningkatan Kapabilitas Aparatur	Dokumen peencanaan RKA. RKAP, DPA, DPPA, RKO, dan Renja Dokumen evaluasi LPPD, LKPJ, LKjIP, laporan Keuangan , SAKIP	5 dokumen	4,000,000	KECAMATAN BUAYAN
7	01	01	2.01	07	Evaluasi Kinerja Perangkat Daerah	Jumlah dokumen Evaluasi Kinerja Perangkat Daerah yang tersusun (Dalev, Sakip, LKPJ, LKJIP,SPIP, LPPD)				6 dokumen	4,000,000	Kab. Kebumen, Buayan, Semua Kelurahan	Dana Transfer Umum-Dana Alokasi Umum	Memperkuat Stabilitas Polhukhankam Dan Transformasi Pelayanan Publik	1. Penerapan Tata Kelola Pemerintahan yang Terintegrasi melalui e-gov dan Peningkatan Kapabilitas Aparatur	Dokumen peencanaan RKA. RKAP, DPA, DPPA, RKO, dan Renja Dokumen evaluasi LPPD, LKPJ, LKjIP, laporan Keuangan , SAKIP	6 dokumen	4,000,000	KECAMATAN BUAYAN
7	**01**	**01**	2.02		**Administrasi Keuangan Perangkat Daerah**	Jumlah bulan administrasi keuangan perangkat daerah	bulan		bulan	12 bulan	**1,508,776,000**						12 bulan	**1,508,776,000**	
7	01	01	2.02	01	Penyediaan Gaji dan Tunjangan ASN	Jumlah ASN yang mendapatkan gaji dan tunjangan				14 orang	1,491,776,000	Kab. Kebumen, Buayan, Semua Kelurahan	Dana Transfer Umum-Dana Alokasi Umum	Memperkuat Stabilitas Polhukhankam Dan Transformasi Pelayanan Publik	1. Penerapan Tata Kelola Pemerintahan yang Terintegrasi melalui e-gov dan Peningkatan Kapabilitas Aparatur	ASN Kecamatan Buayan	14 orang	1,491,776,000	KECAMATAN BUAYAN
7	01	01	2.02	03	Pelaksanaan Penatausahaan dan Pengujian/Verifikasi Keuangan SKPD	Jumlah Dokumen penatausahaan dan pengujian/verifikasi keuangan SKPD yang tersusun (gu, tu, up,ls)				4 Dokumen	17,000,000	Kab. Kebumen, Buayan, Semua Kelurahan	Dana Transfer Umum-Dana Alokasi Umum	Memperkuat Stabilitas Polhukhankam Dan Transformasi Pelayanan Publik	1. Penerapan Tata Kelola Pemerintahan yang Terintegrasi melalui e-gov dan Peningkatan Kapabilitas Aparatur	ASN Kecamatan Buayan	4 Dokumen	17,000,000	KECAMATAN BUAYAN
7	**01**	**01**	2.06		**Administrasi Umum Perangkat Daerah**	Jumlah bulan penyediaan administrasi umum perangkat daerah	bulan		bulan	12 bulan	**43,990,000**						12 bulan	**45,990,000**	
7	01	01	2.06	01	Penyediaan Komponen Instalasi Listrik/Penerangan Bangunan Kantor	Jumlah jenis Komponen Instalasi Listrik/Penerangan Bangunan Kantor (Kabel, Lampu, Terminal, Saklar)				4 jenis	2,500,000	Kab. Kebumen, Buayan, Semua Kelurahan	Dana Transfer Umum-Dana Alokasi Umum	Memperkuat Stabilitas Polhukhankam Dan Transformasi Pelayanan Publik	1. Penerapan Tata Kelola Pemerintahan yang Terintegrasi melalui e-gov dan Peningkatan Kapabilitas Aparatur	ASN Kantor Kecamatan Buayan	4 jenis	2,500,000	KECAMATAN BUAYAN
7	01	01	2.06	04	Penyediaan Bahan Logistik Kantor	Jumlah bulan penyediaan Bahan Logistik Kantor				12 bulan	20,000,000	Kab. Kebumen, Buayan, Semua Kelurahan	Dana Transfer Umum-Dana Alokasi Umum	Memperkuat Stabilitas Polhukhankam Dan Transformasi Pelayanan Publik	1. Penerapan Tata Kelola Pemerintahan yang Terintegrasi melalui e-gov dan Peningkatan Kapabilitas Aparatur	ASN Kantor Kecamatan Buayan	12 bulan	20,000,000	KECAMATAN BUAYAN
7	01	01	2.06	05	Penyediaan Barang Cetakan dan Penggandaan	Jumlah bulan penyedian barang cetakan dan				12 bulan	2,490,000	Kab. Kebumen, Buayan, Semua	Dana Transfer Umum-Dana Alokasi Umum	Memperkuat Stabilitas Polhukhankam Dan	1. Penerapan Tata Kelola Pemerintahan yang Terintegrasi	ASN Kantor Kecamatan Buayan	12 bulan	2,490,000	KECAMATAN BUAYAN

Rancangan Akhir Rencana Kerja Pemerintah Daerah (RKPD)
Kabupaten Kebumen
Tahun 2022

Kode	Urusan/ Bidang Urusan/ Program/ Kegiatan/ Sub Kegiatan	Indikator Program/ Kegiatan/ Sub Kegiatan	Target Akhir Periode RPJMD	Realisasi Capaian RKPD Tahun 2020	Prakiraan Capaian Target RKPD Tahun 2021	Capaian Kinerja dan Kerangka Pendanaan						Kelompok Sasaran	Prakiraan Maju Rencana Tahun 2023		Perangkat Daerah Penanggung Jawab
						Target 2022	Pagu Indikatif	Lokasi	Sumber Dana	Prioritas			Target	Pagu Indikatif	
										Nasional	Daerah				
		penggandaan						Kelurahan		Transformasi Pelayanan Publik	melalui e-gov dan Peningkatan Kapabilitas Aparatur				
7 01 01 2.06 06	Penyediaan Bahan Bacaan dan Peraturan Perundang-undangan	Jumlah Bulan penyedian bahan bacaan dan peraturan perundang-undangan				12 bulan	2,000,000	Kab. Kebumen, Buayan, Semua Kelurahan	Dana Transfer Umum-Dana Alokasi Umum	Memperkuat Stabilitas Polhukhankam Dan Transformasi Pelayanan Publik	1. Penerapan Tata Kelola Pemerintahan yang Terintegrasi melalui e-gov dan Peningkatan Kapabilitas Aparatur	ASN Kantor Kecamatan Buayan	12 bulan	2,000,000	KECAMATAN BUAYAN
7 01 01 2.06 07	Penyediaan Bahan/Material	Jumlah bulan penyediaan Bahan/Material				12 bulan	9,000,000	Kab. Kebumen, Buayan, Semua Kelurahan	Dana Transfer Umum-Dana Alokasi Umum	Memperkuat Stabilitas Polhukhankam Dan Transformasi Pelayanan Publik	1. Penerapan Tata Kelola Pemerintahan yang Terintegrasi melalui e-gov dan Peningkatan Kapabilitas Aparatur	ASN Kantor Kecamatan Buayan	12 bulan	9,000,000	KECAMATAN BUAYAN
7 01 01 2.06 09	Penyelenggaraan Rapat Koordinasi dan Konsultasi SKPD	Jumlah bulan penyelenggaraan rapat-rapat koordinasi dan konsultasi ke luar daerah				12 bulan	6,000,000	Kab. Kebumen, Buayan, Semua Kelurahan	Dana Transfer Umum-Dana Alokasi Umum	Memperkuat Stabilitas Polhukhankam Dan Transformasi Pelayanan Publik	1. Penerapan Tata Kelola Pemerintahan yang Terintegrasi melalui e-gov dan Peningkatan Kapabilitas Aparatur	ASN Kantor Kecamatan Buayan	12 bulan	8,000,000	KECAMATAN BUAYAN
7 01 01 2.06 10	Penatausahaan Arsip Dinamis pada SKPD	Jumlah bulan fasilitasi arsip				12 bulan	2,000,000	Kab. Kebumen, Buayan, Semua Kelurahan	Dana Transfer Umum-Dana Alokasi Umum	Memperkuat Stabilitas Polhukhankam Dan Transformasi Pelayanan Publik	1. Penerapan Tata Kelola Pemerintahan yang Terintegrasi melalui e-gov dan Peningkatan Kapabilitas Aparatur	ASN Kantor Kecamatan Buayan	12 bulan	2,000,000	KECAMATAN BUAYAN
7 01 01 2.07	**Pengadaan Barang Milik Daerah Penunjang Urusan Pemerintah Daerah**	Jumlah unit pengadaan barang milik daerah penunjang urusan pemerintah daerah	unit		unit	0 unit	**0**						0 unit	**41,000,000**	
7 01 01 2.07 05	Pengadaan Mebel	Jumlah unit pengadaan mebeleur				0 unit	0	Kab. Kebumen, Buayan, Semua Kelurahan	Dana Transfer Umum-Dana Alokasi Umum	Memperkuat Stabilitas Polhukhankam Dan Transformasi Pelayanan Publik	1. Penerapan Tata Kelola Pemerintahan yang Terintegrasi melalui e-gov dan Peningkatan Kapabilitas Aparatur	Meja , sofa, rak arsip, Laptop, LCD dan APE	0 unit	10,000,000	KECAMATAN BUAYAN
7 01 01 2.07 06	Pengadaan Peralatan dan Mesin Lainnya	Jumlah unit pengadaan peralatan kerja				0 unit	0	Kab. Kebumen, Buayan, Semua Kelurahan	Dana Transfer Umum-Dana Alokasi Umum	Memperkuat Stabilitas Polhukhankam Dan Transformasi Pelayanan Publik	1. Penerapan Tata Kelola Pemerintahan yang Terintegrasi melalui e-gov dan Peningkatan Kapabilitas Aparatur	Meja , sofa, rak arsip, Laptop, LCD dan APE	0 unit	26,000,000	KECAMATAN BUAYAN
7 01 01 2.07 10	Pengadaan Sarana dan Prasarana Gedung Kantor atau Bangunan Lainnya	Jumlah unit pengadaan sarana dan prasarana gedung kantor atau bangunan lainnya				0 unit	0	Kab. Kebumen, Buayan, Semua Kelurahan	Dana Transfer Umum-Dana Alokasi Umum	Memperkuat Stabilitas Polhukhankam Dan Transformasi Pelayanan Publik	1. Penerapan Tata Kelola Pemerintahan yang Terintegrasi melalui e-gov dan Peningkatan Kapabilitas Aparatur	Meja , sofa, rak arsip, Laptop, LCD dan APE	0 unit	5,000,000	KECAMATAN BUAYAN
7 01 01 2.08	**Penyediaan Jasa Penunjang Urusan Pemerintahan Daerah**	Jumlah bulan penyediaan jasa penunjang urusan pemerintahan daerah	bulan		bulan	12 bulan	**41,100,000**						12 bulan	**41,100,000**	
7 01 01 2.08 01	Penyediaan Jasa Surat Menyurat	Jumlah bulan penyediaan jasa surat menyurat				12 bulan	1,100,000	Kab. Kebumen, Buayan, Semua Kelurahan	Dana Transfer Umum-Dana Alokasi Umum	Memperkuat Stabilitas Polhukhankam Dan Transformasi Pelayanan Publik	1. Penerapan Tata Kelola Pemerintahan yang Terintegrasi melalui e-gov dan Peningkatan Kapabilitas Aparatur	ASN Kecamatan Buayan	12 bulan	1,100,000	KECAMATAN BUAYAN
7 01 01 2.08 02	Penyediaan Jasa Komunikasi, Sumber Daya	Jumlah bulan penyediaan jasa komunikasi,sumber				12 bulan	18,000,000	Kab. Kebumen, Buayan, Semua	Dana Transfer Umum-Dana Alokasi Umum	Memperkuat Stabilitas	1. Penerapan Tata Kelola Pemerintahan	ASN Kecamatan Buayan	12 bulan	18,000,000	KECAMATAN BUAYAN

Rancangan Akhir Rencana Kerja Pemerintah Daerah (RKPD)
Kabupaten Kebumen
Tahun 2022

Kode	Urusan/ Bidang Urusan/ Program/ Kegiatan/ Sub Kegiatan	Indikator Program/ Kegiatan/ Sub Kegiatan	Target Akhir Periode RPJMD	Realisasi Capaian RKPD Tahun 2020	Prakiraan Capaian Target RKPD Tahun 2021	Capaian Kinerja dan Kerangka Pendanaan						Kelompok Sasaran	Prakiraan Maju Rencana Tahun 2023		Perangkat Daerah Penanggung Jawab
						Target 2022	Pagu Indikatif	Lokasi	Sumber Dana	Prioritas			Target	Pagu Indikatif	
										Nasional	Daerah				
	Air dan Listrik	daya air dan listrik						Kelurahan		Polhukhankam Dan Transformasi Pelayanan Publik	yang Terintegrasi melalui e-gov dan Peningkatan Kapabilitas Aparatur				
7 01 01 2.08 04	Penyediaan Jasa Pelayanan Umum Kantor	Jumlah bulan penyediaan jasa kebersihan kantor Jumlah orang tenaga kebersihan				12 bulan 1 orang	22,000,000	Kab. Kebumen, Buayan, Semua Kelurahan	Dana Transfer Umum-Dana Alokasi Umum	Memperkuat Stabilitas Polhukhankam Dan Transformasi Pelayanan Publik	1. Penerapan Tata Kelola Pemerintahan yang Terintegrasi melalui e-gov dan Peningkatan Kapabilitas Aparatur	ASN Kecamatan Buayan	12 bulan 1 orang	22,000,000	KECAMATAN BUAYAN
7 01 01 2.09	**Pemeliharaan Barang Milik Daerah Penunjang Urusan Pemerintahan Daerah**	Jumlah unit pemeliharaan barang milik daerah penunjang urusa pemerintahan daerah	unit		unit	23 unit	**69,500,000**						23 unit	**100,000,000**	
7 01 01 2.09 01	Penyediaan Jasa Pemeliharaan, Biaya Pemeliharaan dan Pajak Kendaraan Perorangan Dinas atau Kendaraan Dinas Jabatan	Jumlah unit penyediaan jasa pemeliharaan dan perizinan kendaraan dinas /operasional				10 unit	35,000,000	Kab. Kebumen, Buayan, Semua Kelurahan	Dana Transfer Umum-Dana Alokasi Umum	Memperkuat Stabilitas Polhukhankam Dan Transformasi Pelayanan Publik	1. Penerapan Tata Kelola Pemerintahan yang Terintegrasi melalui e-gov dan Peningkatan Kapabilitas Aparatur	ASN Kantor Kecamatan Buayan	10 unit	35,000,000	KECAMATAN BUAYAN
7 01 01 2.09 05	Pemeliharaan Mebel	Jumlah unit pemeliharaan rutin/berkala mebeleur				2 unit	4,000,000	Kab. Kebumen, Buayan, Semua Kelurahan	Dana Transfer Umum-Dana Alokasi Umum	Memperkuat Stabilitas Polhukhankam Dan Transformasi Pelayanan Publik	1. Penerapan Tata Kelola Pemerintahan yang Terintegrasi melalui e-gov dan Peningkatan Kapabilitas Aparatur	ASN Kantor Kecamatan Buayan	2 unit	4,000,000	KECAMATAN BUAYAN
7 01 01 2.09 06	Pemeliharaan Peralatan dan Mesin Lainnya	Jumlah unit penyediaan pemeliharaan peralatan dan mesin /pemeliharaan perbaikan peralatan kerja				9 unit	3,000,000	Kab. Kebumen, Buayan, Semua Kelurahan	Dana Transfer Umum-Dana Alokasi Umum	Memperkuat Stabilitas Polhukhankam Dan Transformasi Pelayanan Publik	1. Penerapan Tata Kelola Pemerintahan yang Terintegrasi melalui e-gov dan Peningkatan Kapabilitas Aparatur	ASN Kantor Kecamatan Buayan	9 unit	6,000,000	KECAMATAN BUAYAN
7 01 01 2.09 09	Pemeliharaan/Rehabilitasi Gedung Kantor dan Bangunan Lainnya	Jumlah unit pemeliharaan/rehabilitasi gedung kantor dan banguinan lainnya				2 unit	27,500,000	Kab. Kebumen, Buayan, Semua Kelurahan	Dana Transfer Umum-Dana Alokasi Umum	Memperkuat Stabilitas Polhukhankam Dan Transformasi Pelayanan Publik	1. Penerapan Tata Kelola Pemerintahan yang Terintegrasi melalui e-gov dan Peningkatan Kapabilitas Aparatur	ASN Kantor Kecamatan Buayan	2 unit	55,000,000	KECAMATAN BUAYAN
7 01 02	**PROGRAM PENYELENGGARAAN PEMERINTAHAN DAN PELAYANAN PUBLIK**	Indeks Kepuasan Masyarakat terhadap Pelayanan Publik Kecamatan	%		%	87 %	**62,000,000**						87 %	**60,000,000**	
7 01 02 2.04	**Pelaksanaan Urusan Pemerintahan yang Dilimpahkan kepada Camat**	Jumlah urusan pemerintahan yang dilimpahkan kepada camat	Jenis		Jenis	5 Jenis	**62,000,000**						5 Jenis	**60,000,000**	
7 01 02 2.04 02	Pelaksanaan Urusan Pemerintahan yang terkait dengan Nonperizinan	Jumlah pelayanan perijinan yang dilaksanakan (KTP, KK, Kartu Kelahiran, Surat Kematian, Pindah Datang)				5 Jenis	62,000,000	Kab. Kebumen, Buayan, Semua Kelurahan	Dana Transfer Umum-Dana Alokasi Umum	Memperkuat Stabilitas Polhukhankam Dan Transformasi Pelayanan Publik	1. Penerapan Tata Kelola Pemerintahan yang Terintegrasi melalui e-gov dan Peningkatan Kapabilitas Aparatur	Pemohon perijinan dan masyarakat	5 Jenis	60,000,000	KECAMATAN BUAYAN
7 01 05	**PROGRAM PENYELENGGARAAN URUSAN PEMERINTAHAN UMUM**	Indeks Kondusivitas Kecamatan	%		%	100 %	**14,000,000**						100 %	**14,000,000**	
7 01 05 2.01	**Penyelenggaraan Urusan Pemerintahan Umum sesuai Penugasan Kepala Daerah**	Jumlah kegiatan penyelenggaraan pemerintahan umum sesuai penugasan kepala daerah	kegiatan		kegiatan	2 kegiatan	**14,000,000**						2 kegiatan	**14,000,000**	

Rancangan Akhir Rencana Kerja Pemerintah Daerah (RKPD)
Kabupaten Kebumen
Tahun 2022

Kode	Urusan/ Bidang Urusan/ Program/ Kegiatan/ Sub Kegiatan	Indikator Program/ Kegiatan/ Sub Kegiatan	Target Akhir Periode RPJMD	Realisasi Capaian RKPD Tahun 2020	Prakiraan Capaian Target RKPD Tahun 2021	Capaian Kinerja dan Kerangka Pendanaan						Kelompok Sasaran	Prakiraan Maju Rencana Tahun 2023		Perangkat Daerah Penanggung Jawab
						Target 2022	Pagu Indikatif	Lokasi	Sumber Dana	Prioritas			Target	Pagu Indikatif	
										Nasional	Daerah				
7 01 05 2.01 01	Pembinaan Wawasan Kebangsaan dan Ketahanan Nasional dalam rangka Memantapkan Pengamalan Pancasila, Pelaksanaan Undang-Undang Dasar Negara Republik Indonesia Tahun 1945, Pelestarian Bhinneka Tunggal Ika serta Pemertahanan dan Pemeliharaan Keutuhan Negara Kesatuan Republik Indonesia	Jumlah kegiatan dalam rangka HUT RI, (Hari Jadi, Karnaval, Resepsi HUT RI)				2 kegiatan	14,000,000	Kab. Kebumen, Buayan, Semua Kelurahan	Dana Transfer Umum-Dana Alokasi Umum	Memperkuat Stabilitas Polhukhankam Dan Transformasi Pelayanan Publik	1. Penerapan Tata Kelola Pemerintahan yang Terintegrasi melalui e-gov dan Peningkatan Kapabilitas Aparatur	Warga masyarakat Kec. Buayan lintas sektoral tomas , toga	2 kegiatan	14,000,000	KECAMATAN BUAYAN
7 01 06	**PROGRAM PEMBINAAN DAN PENGAWASAN PEMERINTAHAN DESA**	Persentase Desa dengan Indeks Desa Membangun Kategori Maju dan Mandiri	%		%	100 %	**150,000,000**						100 %	**161,680,000**	
7 01 06 2.01	**Fasilitasi, Rekomendasi dan Koordinasi Pembinaan dan Pengawasan Pemerintahan Desa**	Jumlah fasilitasi , rekomendasi dan koordinasi pembinaan dan pengawasan pemerintahan	kegiatan		kegiatan	6 kegiatan	**150,000,000**						6 kegiatan	**161,680,000**	
7 01 06 2.01 03	Fasilitasi Pengelolaan Keuangan Desa dan Pendayagunaan Aset Desa	Jumlah desa yang terfasilitasi pengelolaan keuangan desa dan pendayagunaan aset desa				20 desa	53,000,000	Kab. Kebumen, Buayan, Semua Kelurahan	Dana Transfer Umum-Dana Alokasi Umum	Memperkuat Stabilitas Polhukhankam Dan Transformasi Pelayanan Publik	1. Penerapan Tata Kelola Pemerintahan yang Terintegrasi melalui e-gov dan Peningkatan Kapabilitas Aparatur	Masyarakat , Lembaga dan Aparat pemerintah desa	20 desa	53,000,000	KECAMATAN BUAYAN
7 01 06 2.01 05	Fasilitasi Pelaksanaan Tugas Kepala Desa dan Perangkat Desa	Jumlah desa yang terfasilitasi pelaksanaan tugas Kades dan Perangkat Desa				20 desa	10,000,000	Kab. Kebumen, Buayan, Semua Kelurahan	Dana Transfer Umum-Dana Alokasi Umum	Memperkuat Stabilitas Polhukhankam Dan Transformasi Pelayanan Publik	1. Penerapan Tata Kelola Pemerintahan yang Terintegrasi melalui e-gov dan Peningkatan Kapabilitas Aparatur	Masyarakat , Lembaga dan Aparat pemerintah desa	20 desa	10,000,000	KECAMATAN BUAYAN
7 01 06 2.01 11	Fasilitasi Penyelenggaraan Ketenteraman dan Ketertiban Umum	Jumlah fasilitasi penyelenggaraan ketentraman dan ketertiban umum				1 kegiatan	10,000,000	Kab. Kebumen, Buayan, Semua Kelurahan	Dana Transfer Umum-Dana Alokasi Umum	Memperkuat Stabilitas Polhukhankam Dan Transformasi Pelayanan Publik	1. Penerapan Tata Kelola Pemerintahan yang Terintegrasi melalui e-gov dan Peningkatan Kapabilitas Aparatur	Masyarakat , Lembaga dan Aparat pemerintah desa	1 kegiatan	10,000,000	KECAMATAN BUAYAN
7 01 06 2.01 13	Fasilitasi Penyusunan Perencanaan Pembangunan Partisipatif	Jumlah kegiatan fasilitasi penyelenggaraan musrenbangdes dan Musrenbangcam				2 kegiatan	15,000,000	Kab. Kebumen, Buayan, Semua Kelurahan	Dana Transfer Umum-Dana Alokasi Umum	Memperkuat Stabilitas Polhukhankam Dan Transformasi Pelayanan Publik	1. Penerapan Tata Kelola Pemerintahan yang Terintegrasi melalui e-gov dan Peningkatan Kapabilitas Aparatur	Masyarakat , Lembaga dan Aparat pemerintah desa	2 kegiatan	15,000,000	KECAMATAN BUAYAN
7 01 06 2.01 16	Fasilitasi Penyusunan Program dan Pelaksanaan Pemberdayaan Masyarakat Desa	Jumlah kegiatan Pemberdayaan Masyarakat Desa (Pembinaan PKK, UKS, BUMDES, Sosmas)				4 kegiatan	56,000,000	Kab. Kebumen, Buayan, Semua Kelurahan	Dana Transfer Umum-Dana Alokasi Umum	Memperkuat Stabilitas Polhukhankam Dan Transformasi Pelayanan Publik	1. Penerapan Tata Kelola Pemerintahan yang Terintegrasi melalui e-gov dan Peningkatan Kapabilitas Aparatur	Masyarakat , Lembaga dan Aparat pemerintah desa	4 kegiatan	51,680,000	KECAMATAN BUAYAN
7 01 06 2.01 17	Koordinasi Pendampingan Desa di Wilayahnya	Jumlah fasilitasi kegiatan penanggulangan kemiskinan (TKP2kdes dan Sembako)				2 kegiatan	6,000,000	Kab. Kebumen, Buayan, Semua Kelurahan	Dana Transfer Umum-Dana Alokasi Umum	Memperkuat Stabilitas Polhukhankam Dan Transformasi Pelayanan Publik	1. Penerapan Tata Kelola Pemerintahan yang Terintegrasi melalui e-gov dan Peningkatan Kapabilitas Aparatur	Masyarakat , Lembaga dan Aparat pemerintah desa	2 kegiatan	6,000,000	KECAMATAN BUAYAN
7 01 06 2.01 18	Koordinasi Pelaksanaan Pembangunan Kawasan Perdesaan di Wilayah	Jumlah fasilitasi kegiatan BUMDes				0 kegiatan	0	Kab. Kebumen, Buayan, Semua Kelurahan	Dana Transfer Umum-Dana Alokasi Umum	Memperkuat Stabilitas Polhukhankam Dan	1. Penerapan Tata Kelola Pemerintahan yang Terintegrasi	Masyarakat , Lembaga dan Aparat pemerintah	0 kegiatan	16,000,000	KECAMATAN BUAYAN

Rancangan Akhir Rencana Kerja Pemerintah Daerah (RKPD)
Kabupaten Kebumen
Tahun 2022

Kode	Urusan/ Bidang Urusan/ Program/ Kegiatan/ Sub Kegiatan	Indikator Program/ Kegiatan/ Sub Kegiatan	Target Akhir Periode RPJMD	Realisasi Capaian RKPD Tahun 2020	Prakiraan Capaian Target RKPD Tahun 2021	Capaian Kinerja dan Kerangka Pendanaan						Kelompok Sasaran	Prakiraan Maju Rencana Tahun 2023		Perangkat Daerah Penanggung Jawab
						Target 2022	Pagu Indikatif	Lokasi	Sumber Dana	Prioritas			Target	Pagu Indikatif	
										Nasional	Daerah				
	Kecamatan									Transformasi Pelayanan Publik	melalui e-gov dan Peningkatan Kapabilitas Aparatur	desa			
					TOTAL		**1,897,366,000**							**1,980,546,000**	

Rancangan Akhir Rencana Kerja Pemerintah Daerah (RKPD)
Kabupaten Kebumen
Tahun 2022

Kode					Urusan/ Bidang Urusan/ Program/ Kegiatan/ Sub Kegiatan	Indikator Program/ Kegiatan/ Sub Kegiatan	Target Akhir Periode RPJMD	Realisasi Capaian RKPD Tahun 2020	Prakiraan Capaian Target RKPD Tahun 2021	Capaian Kinerja dan Kerangka Pendanaan						Kelompok Sasaran	Prakiraan Maju Rencana Tahun 2023		Perangkat Daerah Penanggung Jawab
										Target 2022	Pagu Indikatif	Lokasi	Sumber Dana	Prioritas			Target	Pagu Indikatif	
														Nasional	Daerah				
7					**UNSUR KEWILAYAHAN**														
7	**01**				**KECAMATAN**						**2,147,071,000**							**2,202,918,000**	
7	**01**	**01**			**PROGRAM PENUNJANG URUSAN PEMERINTAHAN DAERAH KABUPATEN/KOTA**	Cakupan Pelayanan Penunjang Urusan Pemerintahan Daerah	%		%	100 %	**1,925,821,000**						100 %	**1,981,668,000**	
7	**01**	**01**	2.01		**Perencanaan, Penganggaran, dan Evaluasi Kinerja Perangkat Daerah**	Jumlah Dokumen Perencanaan Dan Evaluasi Perangkat Daerah	Dokumen		Dokumen	11 Dokumen	**25,600,000**						11 Dokumen	**25,600,000**	
7	01	01	2.01	01	Penyusunan Dokumen Perencanaan Perangkat Daerah	Jumlah dokumen renstra dan renja yang disusun (Renja, RKA, DPA, DPPA, RKAP,Renstra 2026)				5 Dokumen	15,000,000	Kab. Kebumen, Puring, Semua Kelurahan	Dana Transfer Umum-Dana Alokasi Umum	Memperkuat Stabilitas Polhukhankam Dan Transformasi Pelayanan Publik	1. Penerapan Tata Kelola Pemerintahan yang Terintegrasi melalui e-gov dan Peningkatan Kapabilitas Aparatur	Kantor Kecamatan Puring	5 Dokumen	15,000,000	KECAMATAN PURING
7	01	01	2.01	07	Evaluasi Kinerja Perangkat Daerah	Jumlah Dokumen Evaluasi Perangkat Daerah yang disusun (LKjIP, SAKIP, LAKIP, LKPJ, LPPD, Dalev, SPIP)				6 Dokumen	10,600,000	Kab. Kebumen, Puring, Semua Kelurahan	Dana Transfer Umum-Dana Alokasi Umum	Memperkuat Stabilitas Polhukhankam Dan Transformasi Pelayanan Publik	1. Penerapan Tata Kelola Pemerintahan yang Terintegrasi melalui e-gov dan Peningkatan Kapabilitas Aparatur	Kantor Kecamatan Puring	6 Dokumen	10,600,000	KECAMATAN PURING
7	**01**	**01**	2.02		**Administrasi Keuangan Perangkat Daerah**	Jumlah bulan Addministrasi Keuangan perangkat Daerah	Bulan		Bulan	12 Bulan	**1,768,605,000**						12 Bulan	**1,768,605,000**	
7	01	01	2.02	01	Penyediaan Gaji dan Tunjangan ASN	Jumlah ASN yang mendapatkan Gaji dan Tunjangan dan jumlah ASN yang mendapatkan Tamsil				16 Orang	1,750,605,000	Kab. Kebumen, Puring, Semua Kelurahan	Dana Transfer Umum-Dana Alokasi Umum	Memperkuat Stabilitas Polhukhankam Dan Transformasi Pelayanan Publik	1. Penerapan Tata Kelola Pemerintahan yang Terintegrasi melalui e-gov dan Peningkatan Kapabilitas Aparatur	Kantor Kecamatan Puring	16 Orang	1,750,605,000	KECAMATAN PURING
7	01	01	2.02	03	Pelaksanaan Penatausahaan dan Pengujian/Verifikasi Keuangan SKPD	Jumlah Dokumen pengelola administrasi keuangan (TU,GU,LS,UP)				4 Dokumen	18,000,000	Kab. Kebumen, Puring, Semua Kelurahan	Dana Transfer Umum-Dana Alokasi Umum	Memperkuat Stabilitas Polhukhankam Dan Transformasi Pelayanan Publik	1. Penerapan Tata Kelola Pemerintahan yang Terintegrasi melalui e-gov dan Peningkatan Kapabilitas Aparatur	Kantor Kecamatan Puring	4 Dokumen	18,000,000	KECAMATAN PURING
7	**01**	**01**	2.06		**Administrasi Umum Perangkat Daerah**	Jumlah Bulan Penyediaan Administrasi Umum Perangkat Daerah	Bulan		Bulan	12 Bulan	**43,385,000**						12 Bulan	**45,385,000**	
7	01	01	2.06	01	Penyediaan Komponen Instalasi Listrik/Penerangan Bangunan Kantor	Jumlah Jenis penyediaan komponen instalasi listrik/penerangan bangunan kantor				4 jenis	2,000,000	Kab. Kebumen, Puring, Semua Kelurahan	Dana Transfer Umum-Dana Alokasi Umum	Memperkuat Stabilitas Polhukhankam Dan Transformasi Pelayanan Publik	1. Penerapan Tata Kelola Pemerintahan yang Terintegrasi melalui e-gov dan Peningkatan Kapabilitas Aparatur	Kantor Kecamatan Puring	4 jenis	2,000,000	KECAMATAN PURING
7	01	01	2.06	04	Penyediaan Bahan Logistik Kantor	Jumlah bulan penyediaan makanan dan minuman				12 Bulan	20,000,000	Kab. Kebumen, Buayan, Semua Kelurahan	Dana Transfer Umum-Dana Alokasi Umum	Memperkuat Stabilitas Polhukhankam Dan Transformasi Pelayanan Publik	1. Penerapan Tata Kelola Pemerintahan yang Terintegrasi melalui e-gov dan Peningkatan Kapabilitas Aparatur	Kantor Kecamatan Puring	12 Bulan	20,000,000	KECAMATAN PURING
7	01	01	2.06	05	Penyediaan Barang Cetakan dan Penggandaan	Jumlah bulan penyediaan barang cetakan dan penggandaan				12 Bulan	4,585,000	Kab. Kebumen, Puring, Semua Kelurahan	Dana Transfer Umum-Dana Alokasi Umum	Memperkuat Stabilitas Polhukhankam Dan Transformasi Pelayanan Publik	1. Penerapan Tata Kelola Pemerintahan yang Terintegrasi melalui e-gov dan Peningkatan Kapabilitas Aparatur	Kantor Kecamatan Puring	12 Bulan	4,585,000	KECAMATAN PURING

Rancangan Akhir Rencana Kerja Pemerintah Daerah (RKPD)
Kabupaten Kebumen
Tahun 2022

Kode	Urusan/ Bidang Urusan/ Program/ Kegiatan/ Sub Kegiatan	Indikator Program/ Kegiatan/ Sub Kegiatan	Target Akhir Periode RPJMD	Realisasi Capaian RKPD Tahun 2020	Prakiraan Capaian Target RKPD Tahun 2021	Capaian Kinerja dan Kerangka Pendanaan						Kelompok Sasaran	Prakiraan Maju Rencana Tahun 2023		Perangkat Daerah Penanggung Jawab
						Target 2022	Pagu Indikatif	Lokasi	Sumber Dana	Prioritas			Target	Pagu Indikatif	
										Nasional	Daerah				
7 01 01 2.06 06	Penyediaan Bahan Bacaan dan Peraturan Perundang-undangan	Jumlah bulan bacaan dan peraturan perundang-undangan (Suara Merdeka, Kebumen Expres dan Tabloid)				12 Bulan	1,800,000	Kab. Kebumen, Puring, Semua Kelurahan	Dana Transfer Umum-Dana Alokasi Umum	Memperkuat Stabilitas Polhukhankam Dan Transformasi Pelayanan Publik	1. Penerapan Tata Kelola Pemerintahan yang Terintegrasi melalui e-gov dan Peningkatan Kapabilitas Aparatur	Kantor Kecamatan Puring	12 Bulan	1,800,000	KECAMATAN PURING
7 01 01 2.06 07	Penyediaan Bahan/Material	Jumlah bulan penyediaan Alat Tulis Kantor				12 Bulan	9,000,000	Kab. Kebumen, Puring, Semua Kelurahan	Dana Transfer Umum-Dana Alokasi Umum	Memperkuat Stabilitas Polhukhankam Dan Transformasi Pelayanan Publik	1. Penerapan Tata Kelola Pemerintahan yang Terintegrasi melalui e-gov dan Peningkatan Kapabilitas Aparatur	Kantor Kecamatan Puring	12 Bulan	9,000,000	KECAMATAN PURING
7 01 01 2.06 09	Penyelenggaraan Rapat Koordinasi dan Konsultasi SKPD	Jumlah bulan rapat-rapat dan konsultasi ke luar daerah				12 Bulan	4,000,000	Kab. Kebumen, Puring, Semua Kelurahan	Dana Transfer Umum-Dana Alokasi Umum	Memperkuat Stabilitas Polhukhankam Dan Transformasi Pelayanan Publik	1. Penerapan Tata Kelola Pemerintahan yang Terintegrasi melalui e-gov dan Peningkatan Kapabilitas Aparatur	Kantor Kecamatan Puring	12 Bulan	6,000,000	KECAMATAN PURING
7 01 01 2.06 10	Penatausahaan Arsip Dinamis pada SKPD	Jumlah bulan penatausahaan arsip dinamis				12 Bulan	2,000,000	Kab. Kebumen, Puring, Semua Kelurahan	Dana Transfer Umum-Dana Alokasi Umum	Memperkuat Stabilitas Polhukhankam Dan Transformasi Pelayanan Publik	1. Penerapan Tata Kelola Pemerintahan yang Terintegrasi melalui e-gov dan Peningkatan Kapabilitas Aparatur	Kantor Kecamatan Puring	12 Bulan	2,000,000	KECAMATAN PURING
7 01 01 2.07	**Pengadaan Barang Milik Daerah Penunjang Urusan Pemerintah Daerah**	Jumlah Unit Pengadaan Barang Milik Daerah Penunjang Urusan Pemerintah DaerahJumlah Unit Pengadaan Barang Milik Daerah Penunjang Urusan Pemerintah DaerahBarang Milik Daerah Penunjang Pemerintah Daerah	Unit		Unit	0 Unit	**0**						0 Unit	**23,000,000**	
7 01 01 2.07 02	Pengadaan Kendaraan Dinas Operasional atau Lapangan	Jumlah unit pengadaan kendaraan dinas/operasional				0 Unit	0	Kab. Kebumen, Puring, Semua Kelurahan	Dana Transfer Umum-Dana Alokasi Umum	Memperkuat Stabilitas Polhukhankam Dan Transformasi Pelayanan Publik	1. Penerapan Tata Kelola Pemerintahan yang Terintegrasi melalui e-gov dan Peningkatan Kapabilitas Aparatur	Kantor Kecamatan Puring	0 Unit	0	KECAMATAN PURING
7 01 01 2.07 05	Pengadaan Mebel	Jumlah unit pengadaan mebeleur (kursi tamu ruang camat)				0 Unit	0	Kab. Kebumen, Puring, Semua Kelurahan	Dana Transfer Umum-Dana Alokasi Umum	Memperkuat Stabilitas Polhukhankam Dan Transformasi Pelayanan Publik	1. Penerapan Tata Kelola Pemerintahan yang Terintegrasi melalui e-gov dan Peningkatan Kapabilitas Aparatur	Kantor Kecamatan Puring	0 Unit	10,000,000	KECAMATAN PURING
7 01 01 2.07 06	Pengadaan Peralatan dan Mesin Lainnya	Jumlah unit Pengadaan Peralatan dan Mesin Lainnya (Komputer, Printer, Kipas Angin /Blower dan Sound Syistem Portable				0 Unit	0	Kab. Kebumen, Puring, Semua Kelurahan	Dana Transfer Umum-Dana Alokasi Umum	Memperkuat Stabilitas Polhukhankam Dan Transformasi Pelayanan Publik	1. Penerapan Tata Kelola Pemerintahan yang Terintegrasi melalui e-gov dan Peningkatan Kapabilitas Aparatur	Kantor Kecamatan Puring	0 Unit	13,000,000	KECAMATAN PURING
7 01 01 2.07 10	Pengadaan Sarana dan Prasarana Gedung Kantor atau Bangunan Lainnya	Jumlah unit pengadaan perlengkapan gedung kantor				0 Unit	0	Kab. Kebumen, Puring, Semua Kelurahan	Dana Transfer Umum-Dana Alokasi Umum	Memperkuat Stabilitas Polhukhankam Dan Transformasi Pelayanan Publik	1. Penerapan Tata Kelola Pemerintahan yang Terintegrasi melalui e-gov dan Peningkatan Kapabilitas Aparatur	Kantor Kecamatan Puring	0 Unit	0	KECAMATAN PURING
7 01 01 2.08	**Penyediaan Jasa Penunjang Urusan Pemerintahan Daerah**	Jumlah Bulan Penyediaan Jasa PenunjangUrusan Pemerintahan Daerah	Bulan		Bulan	12 Bulan	**33,100,000**						12 Bulan	**33,100,000**	

Rancangan Akhir Rencana Kerja Pemerintah Daerah (RKPD)
Kabupaten Kebumen
Tahun 2022

Kode	Urusan/ Bidang Urusan/ Program/ Kegiatan/ Sub Kegiatan	Indikator Program/ Kegiatan/ Sub Kegiatan	Target Akhir Periode RPJMD	Realisasi Capaian RKPD Tahun 2020	Prakiraan Capaian Target RKPD Tahun 2021	Capaian Kinerja dan Kerangka Pendanaan						Kelompok Sasaran	Prakiraan Maju Rencana Tahun 2023		Perangkat Daerah Penanggung Jawab
						Target 2022	Pagu Indikatif	Lokasi	Sumber Dana	Prioritas			Target	Pagu Indikatif	
										Nasional	Daerah				
7 01 01 2.08 01	Penyediaan Jasa Surat Menyurat	Jumlah bulan penyediaan jasa surat menyurat				12 Bulan	1,100,000	Kab. Kebumen, Puring, Semua Kelurahan	Dana Transfer Umum-Dana Alokasi Umum	Memperkuat Stabilitas Polhukhankam Dan Transformasi Pelayanan Publik	1. Penerapan Tata Kelola Pemerintahan yang Terintegrasi melalui e-gov dan Peningkatan Kapabilitas Aparatur	Kantor Kecamatan Puring	12 Bulan	1,100,000	KECAMATAN PURING
7 01 01 2.08 02	Penyediaan Jasa Komunikasi, Sumber Daya Air dan Listrik	Jumlah Bulan Penyediaan Jasa Komunikasisumber daya air dan listrik				12 Bulan	15,000,000	Semua Kab/Kota, Semua Kecamatan, Semua Kelurahan	Dana Transfer Umum-Dana Alokasi Umum	Memperkuat Stabilitas Polhukhankam Dan Transformasi Pelayanan Publik	1. Penerapan Tata Kelola Pemerintahan yang Terintegrasi melalui e-gov dan Peningkatan Kapabilitas Aparatur	Kantor Kecamatan Puring	12 Bulan	15,000,000	KECAMATAN PURING
7 01 01 2.08 04	Penyediaan Jasa Pelayanan Umum Kantor	Jumlah bulan penyedia jasa kebersihan kantor				12 Bulan	17,000,000	Kab. Kebumen, Puring, Semua Kelurahan	Dana Transfer Umum-Dana Alokasi Umum	Memperkuat Stabilitas Polhukhankam Dan Transformasi Pelayanan Publik	1. Penerapan Tata Kelola Pemerintahan yang Terintegrasi melalui e-gov dan Peningkatan Kapabilitas Aparatur	Kantor Kecamatan Puring	12 Bulan	17,000,000	KECAMATAN PURING
7 01 01 2.09	**Pemeliharaan Barang Milik Daerah Penunjang Urusan Pemerintahan Daerah**	Jumlah Unit Pemeliharaan Barang Milik DaerahPenunjang Urusan Pemerintahan Daerah	Unit		Unit	19 Unit	**55,131,000**						19 Unit	**85,978,000**	
7 01 01 2.09 02	Penyediaan Jasa Pemeliharaan, Biaya Pemeliharaan, Pajak, dan Perizinan Kendaraan Dinas Operasional atau Lapangan	Jumlah unit penyediaan jasa pemeliharaan, biaya pemeliharaan, pajak dan perizinan kendaraan dinas operasional				14 Unit	27,000,000	Kab. Kebumen, Puring, Semua Kelurahan	Dana Transfer Umum-Dana Alokasi Umum	Memperkuat Stabilitas Polhukhankam Dan Transformasi Pelayanan Publik	1. Penerapan Tata Kelola Pemerintahan yang Terintegrasi melalui e-gov dan Peningkatan Kapabilitas Aparatur	Kantor Kecamatan Puring	14 Unit	30,978,000	KECAMATAN PURING
7 01 01 2.09 05	Pemeliharaan Mebel	Jumlah unit pemeliharaan rutin/berkala mebeleur				1 Unit	1,000,000	Kab. Kebumen, Puring, Semua Kelurahan	Dana Transfer Umum-Dana Alokasi Umum	Memperkuat Stabilitas Polhukhankam Dan Transformasi Pelayanan Publik	1. Penerapan Tata Kelola Pemerintahan yang Terintegrasi melalui e-gov dan Peningkatan Kapabilitas Aparatur	Kantor Kecamatan Puring	1 Unit	1,000,000	KECAMATAN PURING
7 01 01 2.09 06	Pemeliharaan Peralatan dan Mesin Lainnya	Jumlah unit pemeliharaan/rehabilitasi gedung kantor dan banguinan lainnya				2 Unit	2,000,000	Kab. Kebumen, Puring, Semua Kelurahan	Dana Transfer Umum-Dana Alokasi Umum	Memperkuat Stabilitas Polhukhankam Dan Transformasi Pelayanan Publik	1. Penerapan Tata Kelola Pemerintahan yang Terintegrasi melalui e-gov dan Peningkatan Kapabilitas Aparatur	Kantor Kecamatan Puring	2 Unit	4,000,000	KECAMATAN PURING
7 01 01 2.09 09	Pemeliharaan/Rehabilitasi Gedung Kantor dan Bangunan Lainnya	Jumlah Unit Pemeliharaan rutin/berkala Gedung Kantor				2 Unit	25,131,000	Kab. Kebumen, Puring, Semua Kelurahan	Dana Transfer Umum-Dana Alokasi Umum	Memperkuat Stabilitas Polhukhankam Dan Transformasi Pelayanan Publik	1. Penerapan Tata Kelola Pemerintahan yang Terintegrasi melalui e-gov dan Peningkatan Kapabilitas Aparatur	Kantor Kecamatan Puring	2 Unit	50,000,000	KECAMATAN PURING
7 01 02	**PROGRAM PENYELENGGARAAN PEMERINTAHAN DAN PELAYANAN PUBLIK**	Indeks Kepuasan Masyarakat terhadap Pelayanan Publik Kecamatan	%		%	100 %	**63,000,000**						100 %	**62,000,000**	
7 01 02 2.04	**Pelaksanaan Urusan Pemerintahan yang Dilimpahkan kepada Camat**	Jumlah Urusan Pemerintahan yang dilimpahkan kepada CamatJumlah Urusan Pemerintahan yang dilimpahkan kepada CamatJumlah UJumlah Urusan Pemerintahan yang dilimpahkan kepada Camatrusan Pemerintahan	Jenis		Jenis	7 Jenis	**63,000,000**						7 Jenis	**62,000,000**	

Rancangan Akhir Rencana Kerja Pemerintah Daerah (RKPD)
Kabupaten Kebumen
Tahun 2022

Kode	Urusan/ Bidang Urusan/ Program/ Kegiatan/ Sub Kegiatan	Indikator Program/ Kegiatan/ Sub Kegiatan	Target Akhir Periode RPJMD	Realisasi Capaian RKPD Tahun 2020	Prakiraan Capaian Target RKPD Tahun 2021	Capaian Kinerja dan Kerangka Pendanaan						Kelompok Sasaran	Prakiraan Maju Rencana Tahun 2023		Perangkat Daerah Penanggung Jawab
						Target 2022	Pagu Indikatif	Lokasi	Sumber Dana	Prioritas			Target	Pagu Indikatif	
										Nasional	Daerah				
		yang dilimpahkan kepada Camat													
7 01 02 2.04 02	Pelaksanaan Urusan Pemerintahan yang terkait dengan Nonperizinan	Jumlah pelayanan perijinan yang dilaksanakan (KTP, KK, Kartu Kelahiran, Surat Kematian, Pindah Datang, Rekom SKCK, Ijin Keramaian)				7 Jenis	63,000,000	Kab. Kebumen, Puring, Semua Kelurahan	Dana Transfer Umum-Dana Alokasi Umum	Memperkuat Stabilitas Polhukhankam Dan Transformasi Pelayanan Publik	1. Penerapan Tata Kelola Pemerintahan yang Terintegrasi melalui e-gov dan Peningkatan Kapabilitas Aparatur 1. Penerapan Tata Kelola Pemerintahan yang Terintegrasi melalui e-gov dan Peningkatan Kapabilitas Aparatur 1. Penerapan Tata Kelola Pemerintahan yang Terintegrasi melalui e-gov dan Peningkatan Kapabilitas Aparatur	Kantor Kecamatan Puring	7 Jenis	62,000,000	KECAMATAN PURING
7 01 05	**PROGRAM PENYELENGGARAAN URUSAN PEMERINTAHAN UMUM**	Indeks Kondusivitas Kecamatan	%		%	100 %	**19,500,000**						100 %	**19,500,000**	
7 01 05 2.01	**Penyelenggaraan Urusan Pemerintahan Umum sesuai Penugasan Kepala Daerah**	Jumlah Kegiatan Penyelenggaraan Pemerintahan Umum sesuai Penugasan Kepala Daerah	Kegiatan		Kegiatan	2 Kegiatan	**19,500,000**						2 Kegiatan	**19,500,000**	
7 01 05 2.01 01	Pembinaan Wawasan Kebangsaan dan Ketahanan Nasional dalam rangka Memantapkan Pengamalan Pancasila, Pelaksanaan Undang-Undang Dasar Negara Republik Indonesia Tahun 1945, Pelestarian Bhinneka Tunggal Ika serta Pemertahanan dan Pemeliharaan Keutuhan Negara Kesatuan Republik Indonesia	Jumlah kegiatan dalam rangka HUT RI, (Hari Jadi, Karnaval, Resepsi HUT RI)				2 Kegiatan	19,500,000	Kab. Kebumen, Puring, Semua Kelurahan	Dana Transfer Umum-Dana Alokasi Umum	Memperkuat Stabilitas Polhukhankam Dan Transformasi Pelayanan Publik	1. Penerapan Tata Kelola Pemerintahan yang Terintegrasi melalui e-gov dan Peningkatan Kapabilitas Aparatur	Kantor Kecamatan Puring	2 Kegiatan	19,500,000	KECAMATAN PURING
7 01 06	**PROGRAM PEMBINAAN DAN PENGAWASAN PEMERINTAHAN DESA**	Persentase Desa dengan Indeks Desa Membangun Kategori Maju dan Mandiri	%		%	100 %	**138,750,000**						100 %	**139,750,000**	
7 01 06 2.01	**Fasilitasi, Rekomendasi dan Koordinasi Pembinaan dan Pengawasan Pemerintahan Desa**	Jumlah Kegiatan Fasilitasi, Rekomendasidan Koordinasi Pembinaan dan Pengawasan Pemerintahan	Kegiatan		Kegiatan	7 Kegiatan	**138,750,000**						7 Kegiatan	**139,750,000**	
7 01 06 2.01 03	Fasilitasi Pengelolaan Keuangan Desa dan Pendayagunaan Aset Desa	Jumlah desa yang terfasilitasi pengelolaan keuangan desa dan pendayagunaan aset desa				23 Desa	40,000,000	Kab. Kebumen, Puring, Semua Kelurahan	Dana Transfer Umum-Dana Alokasi Umum	Memperkuat Stabilitas Polhukhankam Dan Transformasi Pelayanan Publik	1. Penerapan Tata Kelola Pemerintahan yang Terintegrasi melalui e-gov dan Peningkatan Kapabilitas Aparatur	Kantor Kecamatan Puring	23 Desa	40,000,000	KECAMATAN PURING
7 01 06 2.01 06	Fasilitasi Pelaksanaan Pemilihan Kepala Desa	Jumlah Desa yang difalitasi Pemilihan Kepala Desa				0 desa	0	Kab. Kebumen, Puring, Semua Kelurahan	Dana Transfer Umum-Dana Alokasi Umum	Memperkuat Stabilitas Polhukhankam Dan Transformasi Pelayanan Publik	1. Penerapan Tata Kelola Pemerintahan yang Terintegrasi melalui e-gov dan Peningkatan	Kantor Kecamatan Puring	0 desa	0	KECAMATAN PURING

Rancangan Akhir Rencana Kerja Pemerintah Daerah (RKPD)
Kabupaten Kebumen
Tahun 2022

Kode	Urusan/ Bidang Urusan/ Program/ Kegiatan/ Sub Kegiatan	Indikator Program/ Kegiatan/ Sub Kegiatan	Target Akhir Periode RPJMD	Realisasi Capaian RKPD Tahun 2020	Prakiraan Capaian Target RKPD Tahun 2021	Capaian Kinerja dan Kerangka Pendanaan						Kelompok Sasaran	Prakiraan Maju Rencana Tahun 2023		Perangkat Daerah Penanggung Jawab
						Target 2022	Pagu Indikatif	Lokasi	Sumber Dana	Prioritas			Target	Pagu Indikatif	
										Nasional	Daerah				
											Kapabilitas Aparatur				
7 01 06 2.01 08	Rekomendasi Pengangkatan dan Pemberhentian Perangkat Desa	Jumlah Fasilitasi Kegiatan Pengangkatan dan Pemberhentian Perangkat Desa				2 Kegiatan	1,000,000	Kab. Kebumen, Puring, Semua Kelurahan	Dana Transfer Umum-Dana Alokasi Umum	Memperkuat Stabilitas Polhukhankam Dan Transformasi Pelayanan Publik	1. Penerapan Tata Kelola Pemerintahan yang Terintegrasi melalui e-gov dan Peningkatan Kapabilitas Aparatur	Kantor Kecamatan Puring	2 Kegiatan	1,000,000	KECAMATAN PURING
7 01 06 2.01 09	Fasilitasi Sinkronisasi Perencanaan Pembangunan Daerah dengan Pembangunan Desa	Jumlah dokumen sinkronisasi percepatan pembangunan daerah dengan pembangunan desa (profil dan IPMD)				2 Dokumen	11,750,000	Kab. Kebumen, Puring, Semua Kelurahan	Dana Transfer Umum-Dana Alokasi Umum	Memperkuat Stabilitas Polhukhankam Dan Transformasi Pelayanan Publik	1. Penerapan Tata Kelola Pemerintahan yang Terintegrasi melalui e-gov dan Peningkatan Kapabilitas Aparatur	Kantor Kecamatan Puring	2 Dokumen	11,750,000	KECAMATAN PURING
7 01 06 2.01 11	Fasilitasi Penyelenggaraan Ketenteraman dan Ketertiban Umum	Jumlah kegiatan fasilitasi penyelenggaraan ketentraman dan ketertiban umum				1 Kegiatan	9,000,000	Kab. Kebumen, Puring, Semua Kelurahan	Dana Transfer Umum-Dana Alokasi Umum	Memperkuat Stabilitas Polhukhankam Dan Transformasi Pelayanan Publik	1. Penerapan Tata Kelola Pemerintahan yang Terintegrasi melalui e-gov dan Peningkatan Kapabilitas Aparatur	Kantor Kecamatan Puring	1 Kegiatan	10,000,000	KECAMATAN PURING
7 01 06 2.01 13	Fasilitasi Penyusunan Perencanaan Pembangunan Partisipatif	Jumlah Kegiatan Fasilitasi Penyelenggaran Musrenbangdes/kel dan musrenbangcam				2 Kegiatan	31,000,000	Kab. Kebumen, Puring, Semua Kelurahan	Dana Transfer Umum-Dana Alokasi Umum	Memperkuat Stabilitas Polhukhankam Dan Transformasi Pelayanan Publik	1. Penerapan Tata Kelola Pemerintahan yang Terintegrasi melalui e-gov dan Peningkatan Kapabilitas Aparatur	Kantor Kecamatan Puring	2 Kegiatan	31,000,000	KECAMATAN PURING
7 01 06 2.01 16	Fasilitasi Penyusunan Program dan Pelaksanaan Pemberdayaan Masyarakat Desa	Jumlah Kegiatan Pemberdayaan Masyarakat Desa (PKK,UKS,BUMDES,Sosial Masyarakat)				4 Kegiatan	36,000,000	Kab. Kebumen, Puring, Semua Kelurahan	Dana Transfer Umum-Dana Alokasi Umum	Memperkuat Stabilitas Polhukhankam Dan Transformasi Pelayanan Publik	1. Penerapan Tata Kelola Pemerintahan yang Terintegrasi melalui e-gov dan Peningkatan Kapabilitas Aparatur	Kantor Kecamatan Puring	4 Kegiatan	36,000,000	KECAMATAN PURING
7 01 06 2.01 17	Koordinasi Pendampingan Desa di Wilayahnya	Jumlah fasilitasi kegiatan pendampiangan Desa (Bansos Sembako)				2 Kegiatan	10,000,000	Kab. Kebumen, Puring, Semua Kelurahan	Dana Transfer Umum-Dana Alokasi Umum	Memperkuat Stabilitas Polhukhankam Dan Transformasi Pelayanan Publik	1. Penerapan Tata Kelola Pemerintahan yang Terintegrasi melalui e-gov dan Peningkatan Kapabilitas Aparatur	Kantor Kecamatan Puring	2 Kegiatan	10,000,000	KECAMATAN PURING
					TOTAL		**2,147,071,000**							**2,202,918,000**	

Rancangan Akhir Rencana Kerja Pemerintah Daerah (RKPD)
Kabupaten Kebumen
Tahun 2022

Kode					Urusan/ Bidang Urusan/ Program/ Kegiatan/ Sub Kegiatan	Indikator Program/ Kegiatan/ Sub Kegiatan	Target Akhir Periode RPJMD	Realisasi Capaian RKPD Tahun 2020	Prakiraan Capaian Target RKPD Tahun 2021	Capaian Kinerja dan Kerangka Pendanaan						Kelompok Sasaran	Prakiraan Maju Rencana Tahun 2023		Perangkat Daerah Penanggung Jawab
										Target 2022	Pagu Indikatif	Lokasi	Sumber Dana	Prioritas			Target	Pagu Indikatif	
														Nasional	Daerah				
7					**UNSUR KEWILAYAHAN**														
7	**01**				**KECAMATAN**						**2,038,628,000**							**2,544,300,000**	
7	**01**	**01**			**PROGRAM PENUNJANG URUSAN PEMERINTAHAN DAERAH KABUPATEN/KOTA**	Cakupan Pelayanan Penunjangan Urusan Pemerintahan Daerah	%		%	100 %	**1,846,933,000**						100 %	**2,314,500,000**	
7	**01**	**01**	2.01		**Perencanaan, Penganggaran, dan Evaluasi Kinerja Perangkat Daerah**	Jumlah dokumen perencanaan dan evaluasi kinerja perangkat daerah	Dokumen		Dokumen	10 Dokumen	**16,800,000**						10 Dokumen	**19,000,000**	
7	01	01	2.01	01	Penyusunan Dokumen Perencanaan Perangkat Daerah	Jumlah dokumen renstra dan renja yang disusun (Renstra, Renja, RKA, DPA, DPPA, RKAP,Renstra 2026)				5 Dokumen	12,627,000	Kab. Kebumen, Petanahan, Semua Kelurahan	Dana Transfer Umum-Dana Alokasi Umum	Memperkuat Stabilitas Polhukhankam Dan Transformasi Pelayanan Publik	1. Penerapan Tata Kelola Pemerintahan yang Terintegrasi melalui e-gov dan Peningkatan Kapabilitas Aparatur	Aparatur Kecamatan Petanahan	5 Dokumen	13,000,000	KECAMATAN PETANAHAN
7	01	01	2.01	07	Evaluasi Kinerja Perangkat Daerah	Jumlah Dokumen Evaluasi dan Data Perangkat Daerah yang disusun				5 Dokumen	4,173,000	Kab. Kebumen, Petanahan, Semua Kelurahan	Dana Transfer Umum-Dana Alokasi Umum	Memperkuat Stabilitas Polhukhankam Dan Transformasi Pelayanan Publik	1. Penerapan Tata Kelola Pemerintahan yang Terintegrasi melalui e-gov dan Peningkatan Kapabilitas Aparatur	Aparatur Kecamatan Petanahan	5 Dokumen	6,000,000	KECAMATAN PETANAHAN
7	**01**	**01**	2.02		**Administrasi Keuangan Perangkat Daerah**	Jumlah bulan administrasi keuangan perangkat daerah	Bulan		Bulan	12 Bulan	**1,686,352,000**						12 Bulan	**2,040,000,000**	
7	01	01	2.02	01	Penyediaan Gaji dan Tunjangan ASN	Jumlah ASN yang mendapatkan Gaji dan Tunjangan dan jumlah ASN yang mendapatkan Tamsil				17 Orang	1,651,352,000	Kab. Kebumen, Petanahan, Semua Kelurahan	Dana Transfer Umum - Dana Alokasi Umum	Memperkuat Stabilitas Polhukhankam Dan Transformasi Pelayanan Publik	1. Penerapan Tata Kelola Pemerintahan yang Terintegrasi melalui e-gov dan Peningkatan Kapabilitas Aparatur	Kecamatan Petanahan	17 Orang	2,000,000,000	KECAMATAN PETANAHAN
7	01	01	2.02	03	Pelaksanaan Penatausahaan dan Pengujian/Verifikasi Keuangan SKPD	Jumlah Dokumen pengelola administrasi keuangan (TU,GU,LS,UP)				4 Dokumen	35,000,000	Kab. Kebumen, Petanahan, Semua Kelurahan	Dana Transfer Umum - Dana Alokasi Umum	Memperkuat Stabilitas Polhukhankam Dan Transformasi Pelayanan Publik	1. Penerapan Tata Kelola Pemerintahan yang Terintegrasi melalui e-gov dan Peningkatan Kapabilitas Aparatur	Kecamatan Petanahan	4 Dokumen	40,000,000	KECAMATAN PETANAHAN
7	**01**	**01**	2.06		**Administrasi Umum Perangkat Daerah**	Jumlah bulan penyediaan Administrasi Umum Perangkat Daerah	Bulan		Bulan	12 Bulan	**46,781,000**						12 Bulan	**52,000,000**	
7	01	01	2.06	01	Penyediaan Komponen Instalasi Listrik/Penerangan Bangunan Kantor	Jumlah Jenis penyediaan komponen instalasi listrik/penerangan bangunan kantor				4 Jenis	3,667,000	Kab. Kebumen, Petanahan, Semua Kelurahan	Dana Transfer Umum - Dana Alokasi Umum	Memperkuat Stabilitas Polhukhankam Dan Transformasi Pelayanan Publik	1. Penerapan Tata Kelola Pemerintahan yang Terintegrasi melalui e-gov dan Peningkatan Kapabilitas Aparatur	Kecamatan Petanahan	4 Jenis	4,000,000	KECAMATAN PETANAHAN
7	01	01	2.06	04	Penyediaan Bahan Logistik Kantor	Jumlah Bulan Penyediaan Makanan dan Minuman Rapat				12 Bulan	20,614,000	Kab. Kebumen, Petanahan, Semua Kelurahan	Dana Transfer Umum-Dana Alokasi Umum	Memperkuat Stabilitas Polhukhankam Dan Transformasi Pelayanan Publik	1. Penerapan Tata Kelola Pemerintahan yang Terintegrasi melalui e-gov dan Peningkatan Kapabilitas Aparatur	Kecamatan Petanahan	12 Bulan	22,000,000	KECAMATAN PETANAHAN
7	01	01	2.06	05	Penyediaan Barang Cetakan dan Penggandaan	Jumlah bulan Penyediaan Barang Cetakan dan Penggandaan				12 Bulan	7,000,000	Kab. Kebumen, Petanahan, Semua Kelurahan	Dana Transfer Umum-Dana Alokasi Umum	Memperkuat Stabilitas Polhukhankam Dan Transformasi Pelayanan Publik	1. Penerapan Tata Kelola Pemerintahan yang Terintegrasi melalui e-gov dan Peningkatan Kapabilitas Aparatur	Kecamatan Petanahan	12 Bulan	7,500,000	KECAMATAN PETANAHAN

Rancangan Akhir Rencana Kerja Pemerintah Daerah (RKPD)
Kabupaten Kebumen
Tahun 2022

Kode	Urusan/ Bidang Urusan/ Program/ Kegiatan/ Sub Kegiatan	Indikator Program/ Kegiatan/ Sub Kegiatan	Target Akhir Periode RPJMD	Realisasi Capaian RKPD Tahun 2020	Prakiraan Capaian Target RKPD Tahun 2021	Capaian Kinerja dan Kerangka Pendanaan						Kelompok Sasaran	Prakiraan Maju Rencana Tahun 2023		Perangkat Daerah Penanggung Jawab
						Target 2022	Pagu Indikatif	Lokasi	Sumber Dana	Prioritas			Target	Pagu Indikatif	
										Nasional	Daerah				
7 01 01 2.06 06	Penyediaan Bahan Bacaan dan Peraturan Perundang-undangan	Jumlah Bulan Penyediaan Bahan Bacaan dan Peraturan Perundang-undangan				12 Bulan	2,000,000	Kab. Kebumen, Petanahan, Semua Kelurahan	Dana Transfer Umum-Dana Alokasi Umum	Memperkuat Stabilitas Polhukhankam Dan Transformasi Pelayanan Publik	1. Penerapan Tata Kelola Pemerintahan yang Terintegrasi melalui e-gov dan Peningkatan Kapabilitas Aparatur	Kecamatan Petanahan	12 Bulan	2,000,000	KECAMATAN PETANAHAN
7 01 01 2.06 07	Penyediaan Bahan/Material	Jumlah Bulan Penyediaan Alat Tulis Kantor				12 Bulan	10,000,000	Kab. Kebumen, Petanahan, Semua Kelurahan	Dana Transfer Umum-Dana Alokasi Umum	Memperkuat Stabilitas Polhukhankam Dan Transformasi Pelayanan Publik	1. Penerapan Tata Kelola Pemerintahan yang Terintegrasi melalui e-gov dan Peningkatan Kapabilitas Aparatur	Kecamatan Petanahan	12 Bulan	13,000,000	KECAMATAN PETANAHAN
7 01 01 2.06 09	Penyelenggaraan Rapat Koordinasi dan Konsultasi SKPD	Jumlah bulan Penyelenggaraan Rapat-rapat Koordinasi dan Konsultasi Keluar Daerah				12 Bulan	1,500,000	Kab. Kebumen, Petanahan, Semua Kelurahan	Dana Transfer Umum-Dana Alokasi Umum	Memperkuat Stabilitas Polhukhankam Dan Transformasi Pelayanan Publik	1. Penerapan Tata Kelola Pemerintahan yang Terintegrasi melalui e-gov dan Peningkatan Kapabilitas Aparatur	Kecamatan Petanahan	12 Bulan	1,500,000	KECAMATAN PETANAHAN
7 01 01 2.06 10	Penatausahaan Arsip Dinamis pada SKPD	Jumlah bulan penatausahaan arsip dinamis				12 Bulan	2,000,000	Kab. Kebumen, Petanahan, Semua Kelurahan	Dana Transfer Umum-Dana Alokasi Umum	Memperkuat Stabilitas Polhukhankam Dan Transformasi Pelayanan Publik	1. Penerapan Tata Kelola Pemerintahan yang Terintegrasi melalui e-gov dan Peningkatan Kapabilitas Aparatur	Kecamatan Petanahan	12 Bulan	2,000,000	KECAMATAN PETANAHAN
7 01 01 2.07	**Pengadaan Barang Milik Daerah Penunjang Urusan Pemerintah Daerah**	Jumlah unit pengadaan barang milik daerah penunjang urusan pemerintah daerah	Unit		Unit	0 Unit	**0**						0 Unit	**64,500,000**	
7 01 01 2.07 05	Pengadaan Mebel	Jumlah unit mebel				0 Unit	0	Kab. Kebumen, Petanahan, Semua Kelurahan	Dana Transfer Umum-Dana Alokasi Umum	Memperkuat Stabilitas Polhukhankam Dan Transformasi Pelayanan Publik	1. Penerapan Tata Kelola Pemerintahan yang Terintegrasi melalui e-gov dan Peningkatan Kapabilitas Aparatur	Kecamatan Petanahan	0 Unit	19,500,000	KECAMATAN PETANAHAN
7 01 01 2.07 06	Pengadaan Peralatan dan Mesin Lainnya	Jumlah Unit Pengadaan Peralatan dan Mesin Lainnya				0 Unit	0	Kab. Kebumen, Petanahan, Semua Kelurahan	Dana Transfer Umum-Dana Alokasi Umum	Memperkuat Stabilitas Polhukhankam Dan Transformasi Pelayanan Publik	1. Penerapan Tata Kelola Pemerintahan yang Terintegrasi melalui e-gov dan Peningkatan Kapabilitas Aparatur	Kecamatan Petanahan	0 Unit	35,000,000	KECAMATAN PETANAHAN
7 01 01 2.07 10	Pengadaan Sarana dan Prasarana Gedung Kantor atau Bangunan Lainnya	Jumlah Unit Pengadaan sarana dan prasarana kantor				0 Unit	0	Kab. Kebumen, Petanahan, Semua Kelurahan	Dana Transfer Umum - Dana Alokasi Umum	Memperkuat Stabilitas Polhukhankam Dan Transformasi Pelayanan Publik	1. Penerapan Tata Kelola Pemerintahan yang Terintegrasi melalui e-gov dan Peningkatan Kapabilitas Aparatur	Kecamatan Petanahan	0 Unit	10,000,000	KECAMATAN PETANAHAN
7 01 01 2.08	**Penyediaan Jasa Penunjang Urusan Pemerintahan Daerah**	Jumlah bulan penyediaan jasa penunjang urusan pemerintah daerah	Bulan		Bulan	12 Bulan	**20,000,000**						12 Bulan	**23,000,000**	
7 01 01 2.08 01	Penyediaan Jasa Surat Menyurat	Jumlah Bulan Penyediaan Jasa Surat Menyurat				12 Bulan	1,000,000	Kab. Kebumen, Petanahan, Semua Kelurahan	Dana Transfer Umum-Dana Alokasi Umum	Memperkuat Stabilitas Polhukhankam Dan Transformasi Pelayanan Publik	1. Penerapan Tata Kelola Pemerintahan yang Terintegrasi melalui e-gov dan Peningkatan Kapabilitas Aparatur	Kecamatan Petanahan	12 Bulan	1,000,000	KECAMATAN PETANAHAN
7 01 01 2.08 02	Penyediaan Jasa Komunikasi, Sumber Daya Air dan Listrik	Jumlah Bulan Penyediaan Jasa Komunikasi Sumber Daya Air dan Listrik				12 Bulan	15,000,000	Kab. Kebumen, Petanahan, Semua Kelurahan	Dana Transfer Umum-Dana Alokasi Umum	Memperkuat Stabilitas Polhukhankam Dan Transformasi Pelayanan Publik	1. Penerapan Tata Kelola Pemerintahan yang Terintegrasi melalui e-gov dan Peningkatan	Kecamatan Petanahan	12 Bulan	17,000,000	KECAMATAN PETANAHAN

Rancangan Akhir Rencana Kerja Pemerintah Daerah (RKPD)
Kabupaten Kebumen
Tahun 2022

Kode	Urusan/ Bidang Urusan/ Program/ Kegiatan/ Sub Kegiatan	Indikator Program/ Kegiatan/ Sub Kegiatan	Target Akhir Periode RPJMD	Realisasi Capaian RKPD Tahun 2020	Prakiraan Capaian Target RKPD Tahun 2021	Capaian Kinerja dan Kerangka Pendanaan						Kelompok Sasaran	Prakiraan Maju Rencana Tahun 2023		Perangkat Daerah Penanggung Jawab
						Target 2022	Pagu Indikatif	Lokasi	Sumber Dana	Prioritas			Target	Pagu Indikatif	
										Nasional	Daerah				
											Kapabilitas Aparatur				
7 01 01 2.08 04	Penyediaan Jasa Pelayanan Umum Kantor	Jumlah Bulan Penyediaan Jasa Kebersihan Kantor				12 Bulan	4,000,000	Kab. Kebumen, Petanahan, Semua Kelurahan	Dana Transfer Umum-Dana Alokasi Umum	Memperkuat Stabilitas Polhukhankam Dan Transformasi Pelayanan Publik	1. Penerapan Tata Kelola Pemerintahan yang Terintegrasi melalui e-gov dan Peningkatan Kapabilitas Aparatur	Kecamatan Petanahan	12 Bulan	5,000,000	KECAMATAN PETANAHAN
7 01 01 2.09	**Pemeliharaan Barang Milik Daerah Penunjang Urusan Pemerintahan Daerah**	Jumlah unit pemeliharaan barang milik daerah penunjang urusan pemerintah daerah	Unit		Unit	37 Unit	**77,000,000**						37 Unit	**116,000,000**	
7 01 01 2.09 02	Penyediaan Jasa Pemeliharaan, Biaya Pemeliharaan, Pajak, dan Perizinan Kendaraan Dinas Operasional atau Lapangan	Jumlah Unit Penyediaan Jasa Pemeliharaan dan Perizinan Kendaraan Dinas/Operasional				10 Unit	38,000,000	Kab. Kebumen, Petanahan, Semua Kelurahan	Dana Transfer Umum-Dana Alokasi Umum	Memperkuat Stabilitas Polhukhankam Dan Transformasi Pelayanan Publik	1. Penerapan Tata Kelola Pemerintahan yang Terintegrasi melalui e-gov dan Peningkatan Kapabilitas Aparatur	Kecamatan Petanahan	10 Unit	38,000,000	KECAMATAN PETANAHAN
7 01 01 2.09 05	Pemeliharaan Mebel	Jumlah unit pemeliharaan rutin/berkala meubeler				15 Unit	6,000,000	Kab. Kebumen, Petanahan, Semua Kelurahan	Dana Transfer Umum-Dana Alokasi Umum	Memperkuat Stabilitas Polhukhankam Dan Transformasi Pelayanan Publik	1. Penerapan Tata Kelola Pemerintahan yang Terintegrasi melalui e-gov dan Peningkatan Kapabilitas Aparatur	Kecamatan Petanahan	15 Unit	6,000,000	KECAMATAN PETANAHAN
7 01 01 2.09 06	Pemeliharaan Peralatan dan Mesin Lainnya	Jumlah Unit Penyediaan Jasa Pemeliharaan dan Peralatan dan Mesin/Pemeliharaan Peralatan Kerja				10 Unit	2,500,000	Kab. Kebumen, Petanahan, Semua Kelurahan	Dana Transfer Umum-Dana Alokasi Umum	Memperkuat Stabilitas Polhukhankam Dan Transformasi Pelayanan Publik	1. Penerapan Tata Kelola Pemerintahan yang Terintegrasi melalui e-gov dan Peningkatan Kapabilitas Aparatur	Kecamatan Petanahan	10 Unit	7,000,000	KECAMATAN PETANAHAN
7 01 01 2.09 09	Pemeliharaan/Rehabilitasi Gedung Kantor dan Bangunan Lainnya	Jumlah Unit Pemeliharaan Rutin/Berkala Gedung Kantor dan bangunan Lainya				2 Unit	30,500,000	Kab. Kebumen, Petanahan, Semua Kelurahan	Dana Transfer Umum-Dana Alokasi Umum	Memperkuat Stabilitas Polhukhankam Dan Transformasi Pelayanan Publik	1. Penerapan Tata Kelola Pemerintahan yang Terintegrasi melalui e-gov dan Peningkatan Kapabilitas Aparatur	Kecamatan Petanahan	2 Unit	65,000,000	KECAMATAN PETANAHAN
7 01 02	**PROGRAM PENYELENGGARAAN PEMERINTAHAN DAN PELAYANAN PUBLIK**	Indeks Kepuasan Masyarakat terhadap Pelayanan Publik Kecamatan	%		%	91 %	**62,000,000**						91 %	**85,000,000**	
7 01 02 2.04	**Pelaksanaan Urusan Pemerintahan yang Dilimpahkan kepada Camat**	Jumlah urusan pemerintahan yang dilimpahkan kepada Camat	Jenis		Jenis	9 Jenis	**62,000,000**						9 Jenis	**85,000,000**	
7 01 02 2.04 02	Pelaksanaan Urusan Pemerintahan yang terkait dengan Nonperizinan	Jumlah pelayanan perijinan yang dilaksanakan (KTP, KK, Kartu Kelahiran, Surat Kematian, Pindah Datang, Rekom SKCK, Ijin Keramaian, KIA, Legalisasi Umum)				9 Jenis	62,000,000	Kab. Kebumen, Petanahan, Semua Kelurahan	Dana Transfer Umum-Dana Alokasi Umum	Memperkuat Stabilitas Polhukhankam Dan Transformasi Pelayanan Publik	1. Penerapan Tata Kelola Pemerintahan yang Terintegrasi melalui e-gov dan Peningkatan Kapabilitas Aparatur	Kecamatan Petanahan	9 Jenis	85,000,000	KECAMATAN PETANAHAN
7 01 05	**PROGRAM PENYELENGGARAAN URUSAN PEMERINTAHAN UMUM**	Indeks Kondusivitas Kecamatan	%		%	100 %	**9,000,000**						100 %	**12,000,000**	
7 01 05 2.01	**Penyelenggaraan Urusan Pemerintahan Umum sesuai Penugasan Kepala Daerah**	Jumlah kegiatan penyelenggaraan pemerintahan umum sesuai penugasan kepala daerah	Kegiatan		Kegiatan	2 Kegiatan	**9,000,000**						2 Kegiatan	**12,000,000**	

Rancangan Akhir Rencana Kerja Pemerintah Daerah (RKPD)
Kabupaten Kebumen
Tahun 2022

Kode	Urusan/ Bidang Urusan/ Program/ Kegiatan/ Sub Kegiatan	Indikator Program/ Kegiatan/ Sub Kegiatan	Target Akhir Periode RPJMD	Realisasi Capaian RKPD Tahun 2020	Prakiraan Capaian Target RKPD Tahun 2021	Capaian Kinerja dan Kerangka Pendanaan						Kelompok Sasaran	Prakiraan Maju Rencana Tahun 2023		Perangkat Daerah Penanggung Jawab
						Target 2022	Pagu Indikatif	Lokasi	Sumber Dana	Prioritas			Target	Pagu Indikatif	
										Nasional	Daerah				
7 01 05 2.01 01	Pembinaan Wawasan Kebangsaan dan Ketahanan Nasional dalam rangka Memantapkan Pengamalan Pancasila, Pelaksanaan Undang-Undang Dasar Negara Republik Indonesia Tahun 1945, Pelestarian Bhinneka Tunggal Ika serta Pemertahanan dan Pemeliharaan Keutuhan Negara Kesatuan Republik Indonesia	Jumlah kegiatan dalam rangka HUT RI, (Hari Jadi, Karnaval, Resepsi HUT RI)				2 Kegiatan	9,000,000	Kab. Kebumen, Petanahan, Semua Kelurahan	Dana Transfer Umum-Dana Alokasi Umum	Memperkuat Stabilitas Polhukhankam Dan Transformasi Pelayanan Publik	1. Penerapan Tata Kelola Pemerintahan yang Terintegrasi melalui e-gov dan Peningkatan Kapabilitas Aparatur	Kecamatan Petanahan	2 Kegiatan	12,000,000	KECAMATAN PETANAHAN
7 01 06	**PROGRAM PEMBINAAN DAN PENGAWASAN PEMERINTAHAN DESA**	Persentase Desa dengan Indeks Desa Membangun Kategori Maju dan Mandiri	%		%	100 %	**120,695,000**						100 %	**132,800,000**	
7 01 06 2.01	**Fasilitasi, Rekomendasi dan Koordinasi Pembinaan dan Pengawasan Pemerintahan Desa**	Jumlah Kegiatan fasilitasi, rekomendasi dan koordinasi pembinaan dan pengawasan pemerintahan	Kegiatan		Kegiatan	7 Kegiatan	**120,695,000**						7 Kegiatan	**132,800,000**	
7 01 06 2.01 03	Fasilitasi Pengelolaan Keuangan Desa dan Pendayagunaan Aset Desa	Jumlah desa yang terfasilitasi pengelolaan keuangan desa dan pendayagunaan aset desa				21 Desa	45,279,000	Kab. Kebumen, Petanahan, Semua Kelurahan	Dana Transfer Umum-Dana Alokasi Umum	Memperkuat Stabilitas Polhukhankam Dan Transformasi Pelayanan Publik	1. Penerapan Tata Kelola Pemerintahan yang Terintegrasi melalui e-gov dan Peningkatan Kapabilitas Aparatur	Kecamatan Petanahan	21 Desa	47,000,000	KECAMATAN PETANAHAN
7 01 06 2.01 06	Fasilitasi Pelaksanaan Pemilihan Kepala Desa	Jumlah Desa yang difalitasi Pemilihan Kepala Desa				0 Desa	0	Kab. Kebumen, Petanahan, Semua Kelurahan	Dana Transfer Umum-Dana Alokasi Umum	Memperkuat Stabilitas Polhukhankam Dan Transformasi Pelayanan Publik	1. Penerapan Tata Kelola Pemerintahan yang Terintegrasi melalui e-gov dan Peningkatan Kapabilitas Aparatur	Kecamatan Petanahan	0 Desa	2,000,000	KECAMATAN PETANAHAN
7 01 06 2.01 08	Rekomendasi Pengangkatan dan Pemberhentian Perangkat Desa	Jumlah Fasilitasi Kegiatan Pengangkatan dan Pemberhentian Perangkat Desa				2 Kegiatan	1,000,000	Kab. Kebumen, Petanahan, Semua Kelurahan	Dana Transfer Umum-Dana Alokasi Umum	Memperkuat Stabilitas Polhukhankam Dan Transformasi Pelayanan Publik	1. Penerapan Tata Kelola Pemerintahan yang Terintegrasi melalui e-gov dan Peningkatan Kapabilitas Aparatur	Kecamatan Petanahan	2 Kegiatan	1,000,000	KECAMATAN PETANAHAN
7 01 06 2.01 09	Fasilitasi Sinkronisasi Perencanaan Pembangunan Daerah dengan Pembangunan Desa	Jumlah dokumen sinkronisasi percepatan pembangunan daerah dengan pembangunan desa (profil dan IPMD)				2 Dokumen	17,496,000	Kab. Kebumen, Petanahan, Semua Kelurahan	Dana Transfer Umum-Dana Alokasi Umum	Memperkuat Stabilitas Polhukhankam Dan Transformasi Pelayanan Publik	1. Penerapan Tata Kelola Pemerintahan yang Terintegrasi melalui e-gov dan Peningkatan Kapabilitas Aparatur	Kecamatan Petanahan	2 Dokumen	22,000,000	KECAMATAN PETANAHAN
7 01 06 2.01 11	Fasilitasi Penyelenggaraan Ketenteraman dan Ketertiban Umum	Jumlah kegiatan fasilitasi penyelenggaraan ketentraman dan ketertiban umum				2 Kegiatan	8,841,000	Kab. Kebumen, Petanahan, Semua Kelurahan	Dana Transfer Umum-Dana Alokasi Umum	Memperkuat Stabilitas Polhukhankam Dan Transformasi Pelayanan Publik	1. Penerapan Tata Kelola Pemerintahan yang Terintegrasi melalui e-gov dan Peningkatan Kapabilitas Aparatur	Kecamatan Petanahan	2 Kegiatan	10,800,000	KECAMATAN PETANAHAN
7 01 06 2.01 13	Fasilitasi Penyusunan Perencanaan Pembangunan Partisipatif	Jumlah Kegiatan Fasilitasi Penyelenggaran Musrenbangdes dan musrenbangcam				2 kegiatan	20,000,000	Kab. Kebumen, Petanahan, Semua Kelurahan	Dana Transfer Umum-Dana Alokasi Umum	Memperkuat Stabilitas Polhukhankam Dan Transformasi Pelayanan Publik	1. Penerapan Tata Kelola Pemerintahan yang Terintegrasi melalui e-gov dan Peningkatan Kapabilitas Aparatur	Kecamatan Petanahan	2 kegiatan	20,000,000	KECAMATAN PETANAHAN
7 01 06 2.01 16	Fasilitasi Penyusunan Program dan Pelaksanaan Pemberdayaan Masyarakat	Jumlah Kegiatan Pemberdayaan Masyarakat Desa				4 Kegiatan	20,000,000	Kab. Kebumen, Petanahan, Semua	Dana Transfer Umum-Dana Alokasi Umum	Memperkuat Stabilitas Polhukhankam Dan	1. Penerapan Tata Kelola Pemerintahan yang Terintegrasi	Kecamatan Petanahan	4 Kegiatan	20,000,000	KECAMATAN PETANAHAN

Rancangan Akhir Rencana Kerja Pemerintah Daerah (RKPD)
Kabupaten Kebumen
Tahun 2022

Kode	Urusan/ Bidang Urusan/ Program/ Kegiatan/ Sub Kegiatan	Indikator Program/ Kegiatan/ Sub Kegiatan	Target Akhir Periode RPJMD	Realisasi Capaian RKPD Tahun 2020	Prakiraan Capaian Target RKPD Tahun 2021	Capaian Kinerja dan Kerangka Pendanaan						Kelompok Sasaran	Prakiraan Maju Rencana Tahun 2023		Perangkat Daerah Penanggung Jawab
						Target 2022	Pagu Indikatif	Lokasi	Sumber Dana	Prioritas			Target	Pagu Indikatif	
										Nasional	Daerah				
	Desa	(PKK,UKS,BUMDES,Sosial Masyarakat)						Kelurahan		Transformasi Pelayanan Publik	melalui e-gov dan Peningkatan Kapabilitas Aparatur				
7 01 06 2.01 17	Koordinasi Pendampingan Desa di Wilayahnya	Jumlah fasilitasi kegiatan Penanggulangan Kemiskinan (TKP2Kdes/kel dan Bansos Sembako)				2 Kegiatan	8,079,000	Kab. Kebumen, Petanahan, Semua Kelurahan	Dana Transfer Umum-Dana Alokasi Umum	Memperkuat Stabilitas Polhukhankam Dan Transformasi Pelayanan Publik	1. Penerapan Tata Kelola Pemerintahan yang Terintegrasi melalui e-gov dan Peningkatan Kapabilitas Aparatur	Kecamatan Petanahan	2 Kegiatan	10,000,000	KECAMATAN PETANAHAN
					TOTAL	**2,038,628,000**								**2,544,300,000**	

Rancangan Akhir Rencana Kerja Pemerintah Daerah (RKPD)
Kabupaten Kebumen
Tahun 2022

Kode					Urusan/ Bidang Urusan/ Program/ Kegiatan/ Sub Kegiatan	Indikator Program/ Kegiatan/ Sub Kegiatan	Target Akhir Periode RPJMD	Realisasi Capaian RKPD Tahun 2020	Prakiraan Capaian Target RKPD Tahun 2021	Capaian Kinerja dan Kerangka Pendanaan						Kelompok Sasaran	Prakiraan Maju Rencana Tahun 2023		Perangkat Daerah Penanggung Jawab
										Target 2022	Pagu Indikatif	Lokasi	Sumber Dana	Prioritas			Target	Pagu Indikatif	
														Nasional	Daerah				
7					**UNSUR KEWILAYAHAN**														
7	**01**				**KECAMATAN**						**1,734,665,000**							**1,810,775,000**	
7	**01**	**01**			**PROGRAM PENUNJANG URUSAN PEMERINTAHAN DAERAH KABUPATEN/KOTA**	Cakupan Pelayanan Penunjang Urusan Pemerintahan Daerah	%		%	100 %	**1,525,412,000**						100 %	**1,603,275,000**	
7	**01**	**01**	2.01		**Perencanaan, Penganggaran, dan Evaluasi Kinerja Perangkat Daerah**	Jumlah Dokumen Perencanaan, Penganggaran, dan Evaluasi Kinerja Perangkat Daerah	Dokumen		Dokumen	9 Dokumen	**10,500,000**						9 Dokumen	**10,500,000**	
7	01	01	2.01	01	Penyusunan Dokumen Perencanaan Perangkat Daerah	Jumlah dokumen perencanaan Perangkat daerah yang disusun				5 dokumen	7,500,000	Kab. Kebumen, Klirong, Semua Kelurahan	Dana Transfer Umum-Dana Alokasi Umum	Memperkuat Stabilitas Polhukhankam Dan Transformasi Pelayanan Publik	1. Penerapan Tata Kelola Pemerintahan yang Terintegrasi melalui e-gov dan Peningkatan Kapabilitas Aparatur 1. Penerapan Tata Kelola Pemerintahan yang Terintegrasi melalui e-gov dan Peningkatan Kapabilitas Aparatur	Kantor Kecamatan Klirong	5 dokumen	7,500,000	KECAMATAN KLIRONG
7	01	01	2.01	07	Evaluasi Kinerja Perangkat Daerah	Jumlah Dokumen Evaluasi Perangkat Daerah yang disusun				4 dokumen	3,000,000	Kab. Kebumen, Klirong, Semua Kelurahan	Dana Transfer Umum-Dana Alokasi Umum	Memperkuat Stabilitas Polhukhankam Dan Transformasi Pelayanan Publik	1. Penerapan Tata Kelola Pemerintahan yang Terintegrasi melalui e-gov dan Peningkatan Kapabilitas Aparatur	Kantor Kecamatan Klirong	4 dokumen	3,000,000	KECAMATAN KLIRONG
7	**01**	**01**	2.02		**Administrasi Keuangan Perangkat Daerah**	Jumlah Bulan Administrasi Keuangan Perangkat Daerah	Bulan		Bulan	12 Bulan	**1,364,550,000**						12 Bulan	**1,364,550,000**	
7	01	01	2.02	01	Penyediaan Gaji dan Tunjangan ASN	Jumlah ASN yang mendapatkan Gaji dan Tunjangan dan jumlah ASN yang mendapatkan Tamsil				13 orang	1,340,550,000	Kab. Kebumen, Klirong, Semua Kelurahan	Dana Transfer Umum-Dana Alokasi Umum	Memperkuat Stabilitas Polhukhankam Dan Transformasi Pelayanan Publik	1. Penerapan Tata Kelola Pemerintahan yang Terintegrasi melalui e-gov dan Peningkatan Kapabilitas Aparatur	Kantor Kecamatan Klirong	13 orang	1,340,550,000	KECAMATAN KLIRONG
7	01	01	2.02	03	Pelaksanaan Penatausahaan dan Pengujian/Verifikasi Keuangan SKPD	Jumlah bulan fasilitasi pengelola administrasi keuangan				12 bulan	24,000,000	Kab. Kebumen, Klirong, Semua Kelurahan	Dana Transfer Umum-Dana Alokasi Umum	Memperkuat Stabilitas Polhukhankam Dan Transformasi Pelayanan Publik	1. Penerapan Tata Kelola Pemerintahan yang Terintegrasi melalui e-gov dan Peningkatan Kapabilitas Aparatur	Kantor Kecamatan Klirong	12 bulan	24,000,000	KECAMATAN KLIRONG
7	**01**	**01**	2.06		**Administrasi Umum Perangkat Daerah**	Jumlah Bulan Penyediaan Administrasi Umum Perangkat Daerah	Bulan		Bulan	12 Bulan	**63,500,000**						12 Bulan	**65,500,000**	
7	01	01	2.06	01	Penyediaan Komponen Instalasi Listrik/Penerangan Bangunan Kantor	Jumlah jenis penyediaan komponen instalasi listrik/penerangan bangunan kantor				4 Jenis	6,000,000	Kab. Kebumen, Klirong, Semua Kelurahan	Dana Transfer Umum-Dana Alokasi Umum	Memperkuat Stabilitas Polhukhankam Dan Transformasi Pelayanan Publik	1. Penerapan Tata Kelola Pemerintahan yang Terintegrasi melalui e-gov dan Peningkatan Kapabilitas Aparatur	Kecamatan Klirong	4 Jenis	6,000,000	KECAMATAN KLIRONG
7	01	01	2.06	04	Penyediaan Bahan Logistik Kantor	Jumlah bulan penyediaan makanan dan minuman rapat				12 Bulan	20,000,000	Kab. Kebumen, Klirong, Semua Kelurahan	Dana Transfer Umum-Dana Alokasi Umum	Memperkuat Stabilitas Polhukhankam Dan Transformasi Pelayanan Publik	1. Penerapan Tata Kelola Pemerintahan yang Terintegrasi melalui e-gov dan Peningkatan Kapabilitas Aparatur	Kecamatan Klirong	12 Bulan	22,000,000	KECAMATAN KLIRONG

Rancangan Akhir Rencana Kerja Pemerintah Daerah (RKPD)
Kabupaten Kebumen
Tahun 2022

Kode	Urusan/ Bidang Urusan/ Program/ Kegiatan/ Sub Kegiatan	Indikator Program/ Kegiatan/ Sub Kegiatan	Target Akhir Periode RPJMD	Realisasi Capaian RKPD Tahun 2020	Prakiraan Capaian Target RKPD Tahun 2021	Capaian Kinerja dan Kerangka Pendanaan						Kelompok Sasaran	Prakiraan Maju Rencana Tahun 2023		Perangkat Daerah Penanggung Jawab
						Target 2022	Pagu Indikatif	Lokasi	Sumber Dana	Prioritas			Target	Pagu Indikatif	
										Nasional	Daerah				
7 01 01 2.06 05	Penyediaan Barang Cetakan dan Penggandaan	Jumlah bulan penyediaan barang cetakan dan penggandaan				12 Bulan	14,000,000	Kab. Kebumen, Klirong, Semua Kelurahan	Dana Transfer Umum-Dana Alokasi Umum	Memperkuat Stabilitas Polhukhankam Dan Transformasi Pelayanan Publik	1. Penerapan Tata Kelola Pemerintahan yang Terintegrasi melalui e-gov dan Peningkatan Kapabilitas Aparatur	Kecamatan Klirong	12 Bulan	14,000,000	KECAMATAN KLIRONG
7 01 01 2.06 06	Penyediaan Bahan Bacaan dan Peraturan Perundang-undangan	Jumlah jenis penyediaan bahan bacaan dan peraturan perundang-undangan (Suara Merdeka, Kebumen Expres dan Tabloid)				1 Jenis	2,500,000	Kab. Kebumen, Klirong, Semua Kelurahan	Dana Transfer Umum-Dana Alokasi Umum	Memperkuat Stabilitas Polhukhankam Dan Transformasi Pelayanan Publik	1. Penerapan Tata Kelola Pemerintahan yang Terintegrasi melalui e-gov dan Peningkatan Kapabilitas Aparatur	Kecamatan Klirong	1 Jenis	2,500,000	KECAMATAN KLIRONG
7 01 01 2.06 07	Penyediaan Bahan/Material	Jumlah bulan penyediaan alat tulis kantor				12 Bulan	16,000,000	Kab. Kebumen, Klirong, Semua Kelurahan	Dana Transfer Umum-Dana Alokasi Umum	Memperkuat Stabilitas Polhukhankam Dan Transformasi Pelayanan Publik	1. Penerapan Tata Kelola Pemerintahan yang Terintegrasi melalui e-gov dan Peningkatan Kapabilitas Aparatur	Kecamatan Klirong	12 Bulan	16,000,000	KECAMATAN KLIRONG
7 01 01 2.06 09	Penyelenggaraan Rapat Koordinasi dan Konsultasi SKPD	Jumlah penyelenggaraan rapat-rapat dan konsultasi ke luar daerah				6 Orang/Kali	3,000,000	Kab. Kebumen, Klirong, Semua Kelurahan	Dana Transfer Umum-Dana Alokasi Umum	Memperkuat Stabilitas Polhukhankam Dan Transformasi Pelayanan Publik	1. Penerapan Tata Kelola Pemerintahan yang Terintegrasi melalui e-gov dan Peningkatan Kapabilitas Aparatur	Kecamatan Klirong	6 Orang/Kali	3,000,000	KECAMATAN KLIRONG
7 01 01 2.06 10	Penatausahaan Arsip Dinamis pada SKPD	Jumlah bulan pengelolaan arsip				12 Bulan	2,000,000	Kab. Kebumen, Klirong, Semua Kelurahan	Dana Transfer Umum-Dana Alokasi Umum	Memperkuat Stabilitas Polhukhankam Dan Transformasi Pelayanan Publik	1. Penerapan Tata Kelola Pemerintahan yang Terintegrasi melalui e-gov dan Peningkatan Kapabilitas Aparatur	Kecamatan Klirong	12 Bulan	2,000,000	KECAMATAN KLIRONG
7 01 01 2.07	**Pengadaan Barang Milik Daerah Penunjang Urusan Pemerintah Daerah**	Jumlah Unit Pengadaan Barang Milik Daerah Penunjang Urusan Pemerintah Daerah	Unit		Unit	0 Unit	**0**						0 Unit	**57,000,000**	
7 01 01 2.07 02	Pengadaan Kendaraan Dinas Operasional atau Lapangan	Jumlah unit pengadaan kendaraan dinas/operasional				0 Unit	0	Kab. Kebumen, Klirong, Semua Kelurahan	Dana Transfer Umum-Dana Alokasi Umum	Memperkuat Stabilitas Polhukhankam Dan Transformasi Pelayanan Publik	1. Penerapan Tata Kelola Pemerintahan yang Terintegrasi melalui e-gov dan Peningkatan Kapabilitas Aparatur	Kantor Kecamatan Klirong	0 Unit	0	KECAMATAN KLIRONG
7 01 01 2.07 05	Pengadaan Mebel	Jumlah unit pengadaan mebeleur				0 unit	0	Kab. Kebumen, Klirong, Semua Kelurahan	Dana Transfer Umum-Dana Alokasi Umum	Memperkuat Stabilitas Polhukhankam Dan Transformasi Pelayanan Publik	1. Penerapan Tata Kelola Pemerintahan yang Terintegrasi melalui e-gov dan Peningkatan Kapabilitas Aparatur	Kantor Kecamatan Klirong	0 unit	25,000,000	KECAMATAN KLIRONG
7 01 01 2.07 06	Pengadaan Peralatan dan Mesin Lainnya	Jumlah unit pengadaan peralatan gedung kantor				0 Unit	0	Kab. Kebumen, Klirong, Semua Kelurahan	Dana Transfer Umum-Dana Alokasi Umum	Memperkuat Stabilitas Polhukhankam Dan Transformasi Pelayanan Publik	1. Penerapan Tata Kelola Pemerintahan yang Terintegrasi melalui e-gov dan Peningkatan Kapabilitas Aparatur	Kantor Kecamatan Klirong	0 Unit	14,000,000	KECAMATAN KLIRONG
7 01 01 2.07 10	Pengadaan Sarana dan Prasarana Gedung Kantor atau Bangunan Lainnya	Jumlah unit pengadaan sarana Prasarana Gedung Kantor atau Bangunan Lainnya				0 Unit	0	Kab. Kebumen, Klirong, Semua Kelurahan	Dana Transfer Umum-Dana Alokasi Umum	Memperkuat Stabilitas Polhukhankam Dan Transformasi Pelayanan Publik	1. Penerapan Tata Kelola Pemerintahan yang Terintegrasi melalui e-gov dan Peningkatan Kapabilitas Aparatur	Kantor Kecamatan Klirong	0 Unit	18,000,000	KECAMATAN KLIRONG
7 01 01 2.08	**Penyediaan Jasa Penunjang Urusan**	Jumlah Bulan Penyediaan Jasa Penunjang Urusan	Bulan		Bulan	12 Bulan	**41,000,000**						12 Bulan	**44,000,000**	

Rancangan Akhir Rencana Kerja Pemerintah Daerah (RKPD)
Kabupaten Kebumen
Tahun 2022

Kode	Urusan/ Bidang Urusan/ Program/ Kegiatan/ Sub Kegiatan	Indikator Program/ Kegiatan/ Sub Kegiatan	Target Akhir Periode RPJMD	Realisasi Capaian RKPD Tahun 2020	Prakiraan Capaian Target RKPD Tahun 2021	Capaian Kinerja dan Kerangka Pendanaan						Kelompok Sasaran	Prakiraan Maju Rencana Tahun 2023		Perangkat Daerah Penanggung Jawab
						Target 2022	Pagu Indikatif	Lokasi	Sumber Dana	Prioritas			Target	Pagu Indikatif	
										Nasional	Daerah				
	Pemerintahan Daerah	Pemerintahan Daerah													
7 01 01 2.08 01	Penyediaan Jasa Surat Menyurat	Jumlah bulan penyediaan jasa surat menyurat				12 Bulan	1,000,000	Kab. Kebumen, Klirong, Semua Kelurahan	Dana Transfer Umum-Dana Alokasi Umum	Memperkuat Stabilitas Polhukhankam Dan Transformasi Pelayanan Publik	1. Penerapan Tata Kelola Pemerintahan yang Terintegrasi melalui e-gov dan Peningkatan Kapabilitas Aparatur	Kecamatan Klirong	12 Bulan	3,000,000	KECAMATAN KLIRONG
7 01 01 2.08 02	Penyediaan Jasa Komunikasi, Sumber Daya Air dan Listrik	Jumlah bulan penyediaan jasa komunikasi, sumber daya air dan listrik				12 Bulan	20,500,000	Kab. Kebumen, Klirong, Semua Kelurahan	Dana Transfer Umum-Dana Alokasi Umum	Memperkuat Stabilitas Polhukhankam Dan Transformasi Pelayanan Publik	1. Penerapan Tata Kelola Pemerintahan yang Terintegrasi melalui e-gov dan Peningkatan Kapabilitas Aparatur	Kecamatan Klirong	12 Bulan	21,000,000	KECAMATAN KLIRONG
7 01 01 2.08 04	Penyediaan Jasa Pelayanan Umum Kantor	Jumlah bulan penyediaan jasa kebersihan kantor				12 Bulan	19,500,000	Kab. Kebumen, Klirong, Semua Kelurahan	Dana Transfer Umum-Dana Alokasi Umum	Memperkuat Stabilitas Polhukhankam Dan Transformasi Pelayanan Publik	1. Penerapan Tata Kelola Pemerintahan yang Terintegrasi melalui e-gov dan Peningkatan Kapabilitas Aparatur	Kecamatan Klirong	12 Bulan	20,000,000	KECAMATAN KLIRONG
7 01 01 2.09	**Pemeliharaan Barang Milik Daerah Penunjang Urusan Pemerintahan Daerah**	Jumlah Unit Pemeliharaan Barang Milik Daerah Penunjang Urusan Pemerintahan Daerah	Unit		Unit	37 Unit	**45,862,000**						37 Unit	**61,725,000**	
7 01 01 2.09 02	Penyediaan Jasa Pemeliharaan, Biaya Pemeliharaan, Pajak, dan Perizinan Kendaraan Dinas Operasional atau Lapangan	Jumlah paket penyediaan jasa pemeliharaan, biaya pemeliharaan, pajak dan perizinan kendaraan dinas operasional				10 Unit	28,000,000	Kab. Kebumen, Klirong, Semua Kelurahan	Dana Transfer Umum-Dana Alokasi Umum	Memperkuat Stabilitas Polhukhankam Dan Transformasi Pelayanan Publik	1. Penerapan Tata Kelola Pemerintahan yang Terintegrasi melalui e-gov dan Peningkatan Kapabilitas Aparatur	Kantor Kecamatan Klirong	10 Unit	28,000,000	KECAMATAN KLIRONG
7 01 01 2.09 05	Pemeliharaan Mebel	Jumlah unit pemeliharaan rutin/berkala mebeleur				5 Unit	2,000,000	Kab. Kebumen, Klirong, Semua Kelurahan	Dana Transfer Umum-Dana Alokasi Umum	Memperkuat Stabilitas Polhukhankam Dan Transformasi Pelayanan Publik	1. Penerapan Tata Kelola Pemerintahan yang Terintegrasi melalui e-gov dan Peningkatan Kapabilitas Aparatur	Kantor Kecamatan Klirong	5 Unit	2,000,000	KECAMATAN KLIRONG
7 01 01 2.09 06	Pemeliharaan Peralatan dan Mesin Lainnya	Jumlah unit pemeliharaan peralatan dan mesin lainnya				20 Unit	7,362,000	Kab. Kebumen, Klirong, Semua Kelurahan	Dana Transfer Umum-Dana Alokasi Umum	Memperkuat Stabilitas Polhukhankam Dan Transformasi Pelayanan Publik	1. Penerapan Tata Kelola Pemerintahan yang Terintegrasi melalui e-gov dan Peningkatan Kapabilitas Aparatur	Kantor Kecamatan Klirong	20 Unit	14,725,000	KECAMATAN KLIRONG
7 01 01 2.09 09	Pemeliharaan/Rehabilitasi Gedung Kantor dan Bangunan Lainnya	Jumlah unit pemeliharaan/rehabilitasi gedung kantor dan banguinan lainnya				2 Unit	8,500,000	Kab. Kebumen, Klirong, Semua Kelurahan	Dana Transfer Umum-Dana Alokasi Umum	Memperkuat Stabilitas Polhukhankam Dan Transformasi Pelayanan Publik	1. Penerapan Tata Kelola Pemerintahan yang Terintegrasi melalui e-gov dan Peningkatan Kapabilitas Aparatur	Kantor Kecamatan Klirong	2 Unit	17,000,000	KECAMATAN KLIRONG
7 01 02	**PROGRAM PENYELENGGARAAN PEMERINTAHAN DAN PELAYANAN PUBLIK**	Indeks Kepuasan Masyarakat terhadap Pelayanan Publik Kecamatan	%		%	100 %	**71,753,000**						100 %	**70,000,000**	
7 01 02 2.04	**Pelaksanaan Urusan Pemerintahan yang Dilimpahkan kepada Camat**	Jumlah Urusan Pemerintahan yang Dilimpahkan kepada Camat	Jenis		Jenis	6 Jenis	**71,753,000**						6 Jenis	**70,000,000**	

Rancangan Akhir Rencana Kerja Pemerintah Daerah (RKPD)
Kabupaten Kebumen
Tahun 2022

Kode	Urusan/ Bidang Urusan/ Program/ Kegiatan/ Sub Kegiatan	Indikator Program/ Kegiatan/ Sub Kegiatan	Target Akhir Periode RPJMD	Realisasi Capaian RKPD Tahun 2020	Prakiraan Capaian Target RKPD Tahun 2021	Capaian Kinerja dan Kerangka Pendanaan						Kelompok Sasaran	Prakiraan Maju Rencana Tahun 2023		Perangkat Daerah Penanggung Jawab
						Target 2022	Pagu Indikatif	Lokasi	Sumber Dana	Prioritas			Target	Pagu Indikatif	
										Nasional	Daerah				
7 01 02 2.04 02	Pelaksanaan Urusan Pemerintahan yang terkait dengan Nonperizinan	Jumlah jenis pelayanan perijinan yang dilaksanakan (KTP, KK, Kartu Kelahiran, Surat Kematian, Pindah Datang,)				5 Jenis	71,753,000	Kab. Kebumen, Klirong, Semua Kelurahan	Dana Transfer Umum-Dana Alokasi Umum	Memperkuat Stabilitas Polhukhankam Dan Transformasi Pelayanan Publik	1. Penerapan Tata Kelola Pemerintahan yang Terintegrasi melalui e-gov dan Peningkatan Kapabilitas Aparatur	Kantor Kecamatan Klirong	5 Jenis	70,000,000	KECAMATAN KLIRONG
7 01 05	**PROGRAM PENYELENGGARAAN URUSAN PEMERINTAHAN UMUM**	Indeks Kondusivitas Kecamatan	%		%	100 %	**14,000,000**						100 %	**14,000,000**	
7 01 05 2.01	**Penyelenggaraan Urusan Pemerintahan Umum sesuai Penugasan Kepala Daerah**	Jumlah Kegiatan Penyelenggaraan Urusan Pemerintahan Umum sesuai Penugasan Kepala Daerah	Kegiatan		Kegiatan	2 Kegiatan	**14,000,000**						2 Kegiatan	**14,000,000**	
7 01 05 2.01 01	Pembinaan Wawasan Kebangsaan dan Ketahanan Nasional dalam rangka Memantapkan Pengamalan Pancasila, Pelaksanaan Undang-Undang Dasar Negara Republik Indonesia Tahun 1945, Pelestarian Bhinneka Tunggal Ika serta Pemertahanan dan Pemeliharaan Keutuhan Negara Kesatuan Republik Indonesia	Jumlah kegiatan rangkaian Hari Jadi Kab. Kebumen dan HUT RI				2 Kegiatan	14,000,000	Kab. Kebumen, Klirong, Semua Kelurahan	Dana Transfer Umum-Dana Alokasi Umum	Memperkuat Stabilitas Polhukhankam Dan Transformasi Pelayanan Publik	1. Penerapan Tata Kelola Pemerintahan yang Terintegrasi melalui e-gov dan Peningkatan Kapabilitas Aparatur	ASN, Pelajar, Tokoh Masyarakat dan Warga Masyarakat Kecamatan Klirong	2 Kegiatan	14,000,000	KECAMATAN KLIRONG
7 01 06	**PROGRAM PEMBINAAN DAN PENGAWASAN PEMERINTAHAN DESA**	Persentase Desa dengan Indeks Desa Membangun Kategori Maju dan Mandiri	%		%	24,05 %	**123,500,000**						24,05 %	**123,500,000**	
7 01 06 2.01	**Fasilitasi, Rekomendasi dan Koordinasi Pembinaan dan Pengawasan Pemerintahan Desa**	Jumlah kegiatan Fasilitasi, Rekomendasi dan Koordinasi Pembinaan dan Pengawasan Pemerintahan Desa	Kegiatan		Kegiatan	6 Kegiatan	**123,500,000**						6 Kegiatan	**123,500,000**	
7 01 06 2.01 03	Fasilitasi Pengelolaan Keuangan Desa dan Pendayagunaan Aset Desa	Jumlah desa yang difasilitasi pegelolaan keuangan desa dan pendayagunaan aset desa				24 Desa	42,000,000	Kab. Kebumen, Klirong, Semua Kelurahan	Dana Transfer Umum-Dana Alokasi Umum	Memperkuat Stabilitas Polhukhankam Dan Transformasi Pelayanan Publik	1. Penerapan Tata Kelola Pemerintahan yang Terintegrasi melalui e-gov dan Peningkatan Kapabilitas Aparatur	Desa se-Kecamatan Klirong	24 Desa	42,000,000	KECAMATAN KLIRONG
7 01 06 2.01 09	Fasilitasi Sinkronisasi Perencanaan Pembangunan Daerah dengan Pembangunan Desa	Jumlah dokumen singkronisasi perencanaan pembangunan daerah dengan pembangunan desa				2 Dokumen	15,500,000	Kab. Kebumen, Klirong, Semua Kelurahan	Dana Transfer Umum-Dana Alokasi Umum	Memperkuat Stabilitas Polhukhankam Dan Transformasi Pelayanan Publik	1. Penerapan Tata Kelola Pemerintahan yang Terintegrasi melalui e-gov dan Peningkatan Kapabilitas Aparatur	Desa se-Kecamatan Klirong	2 Dokumen	15,500,000	KECAMATAN KLIRONG
7 01 06 2.01 11	Fasilitasi Penyelenggaraan Ketenteraman dan Ketertiban Umum	Jumlah kegiatan fasilitasi penyelenggaraan ketentraman dan ketertiban umum				1 Kegiatan	6,000,000	Kab. Kebumen, Klirong, Semua Kelurahan	Dana Transfer Umum-Dana Alokasi Umum	Memperkuat Stabilitas Polhukhankam Dan Transformasi Pelayanan Publik	1. Penerapan Tata Kelola Pemerintahan yang Terintegrasi melalui e-gov dan Peningkatan Kapabilitas Aparatur	Desa se-Kecamatan Klirong	1 Kegiatan	6,000,000	KECAMATAN KLIRONG
7 01 06 2.01 13	Fasilitasi Penyusunan Perencanaan Pembangunan Partisipatif	Jumlah Kegiatan Fasilitasi Penyelenggaran Musrenbangdes/kel dan musrenbangcam				2 Kegiatan	28,000,000	Kab. Kebumen, Klirong, Semua Kelurahan	Dana Transfer Umum-Dana Alokasi Umum	Memperkuat Stabilitas Polhukhankam Dan Transformasi Pelayanan Publik	1. Penerapan Tata Kelola Pemerintahan yang Terintegrasi melalui e-gov dan Peningkatan Kapabilitas Aparatur	Desa se-Kecamatan Klirong	2 Kegiatan	28,000,000	KECAMATAN KLIRONG

Rancangan Akhir Rencana Kerja Pemerintah Daerah (RKPD)
Kabupaten Kebumen
Tahun 2022

Kode	Urusan/ Bidang Urusan/ Program/ Kegiatan/ Sub Kegiatan	Indikator Program/ Kegiatan/ Sub Kegiatan	Target Akhir Periode RPJMD	Realisasi Capaian RKPD Tahun 2020	Prakiraan Capaian Target RKPD Tahun 2021	Capaian Kinerja dan Kerangka Pendanaan						Kelompok Sasaran	Prakiraan Maju Rencana Tahun 2023		Perangkat Daerah Penanggung Jawab
						Target 2022	Pagu Indikatif	Lokasi	Sumber Dana	Prioritas			Target	Pagu Indikatif	
										Nasional	Daerah				
7 01 06 2.01 16	Fasilitasi Penyusunan Program dan Pelaksanaan Pemberdayaan Masyarakat Desa	Jumlah fasilitasi kegiatan Pemberdayaan Masyarakat Desa (Pembinaan PKK, UKS, BUMDES, Sosmas)				4 Kegiatan	22,000,000	Kab. Kebumen, Klirong, Semua Kelurahan	Dana Transfer Umum-Dana Alokasi Umum	Memperkuat Stabilitas Polhukhankam Dan Transformasi Pelayanan Publik	1. Penerapan Tata Kelola Pemerintahan yang Terintegrasi melalui e-gov dan Peningkatan Kapabilitas Aparatur	Desa se-Kecamatan Klirong	4 Kegiatan	22,000,000	KECAMATAN KLIRONG
7 01 06 2.01 17	Koordinasi Pendampingan Desa di Wilayahnya	Jumlah fasilitasi kegiatan Penanggulangan Kemiskinan (TKP2Kdes/kel dan Bansos Sembako)				2 Kegiatan	10,000,000	Kab. Kebumen, Klirong, Semua Kelurahan	Dana Transfer Umum-Dana Alokasi Umum	Memperkuat Stabilitas Polhukhankam Dan Transformasi Pelayanan Publik	1. Penerapan Tata Kelola Pemerintahan yang Terintegrasi melalui e-gov dan Peningkatan Kapabilitas Aparatur	Desa se-Kecamatan Klirong	2 Kegiatan	10,000,000	KECAMATAN KLIRONG
					TOTAL		**1,734,665,000**							**1,810,775,000**	

Rancangan Akhir Rencana Kerja Pemerintah Daerah (RKPD)
Kabupaten Kebumen
Tahun 2022

Kode					Urusan/ Bidang Urusan/ Program/ Kegiatan/ Sub Kegiatan	Indikator Program/ Kegiatan/ Sub Kegiatan	Target Akhir Periode RPJMD	Realisasi Capaian RKPD Tahun 2020	Prakiraan Capaian Target RKPD Tahun 2021	Capaian Kinerja dan Kerangka Pendanaan						Kelompok Sasaran	Prakiraan Maju Rencana Tahun 2023		Perangkat Daerah Penanggung Jawab
										Target 2022	Pagu Indikatif	Lokasi	Sumber Dana	Prioritas			Target	Pagu Indikatif	
														Nasional	Daerah				
7					**UNSUR KEWILAYAHAN**														
7	**01**				**KECAMATAN**						**1,753,477,000**							**1,839,634,000**	
7	**01**	**01**			**PROGRAM PENUNJANG URUSAN PEMERINTAHAN DAERAH KABUPATEN/KOTA**	Cakupan Pelayanan Penunjang Urusan Pemerintahan Daerah	%		%	100 %	**1,557,660,000**						100 %	**1,644,817,000**	
7	**01**	**01**	2.01		**Perencanaan, Penganggaran, dan Evaluasi Kinerja Perangkat Daerah**	Jumlah dokumen perencanaan dan evaluasi kinerja perangkat daerah yang tersusun	Dokumen		Dokumen	11 Dokumen	**23,000,000**						11 Dokumen	**25,000,000**	
7	01	01	2.01	01	Penyusunan Dokumen Perencanaan Perangkat Daerah	Jumlah Dokumen Perencanaan Perangkat Daerah yang Tersusun				5 dokumen	13,000,000	Kab. Kebumen, Buluspesantren, Semua Kelurahan	Dana Transfer Umum-Dana Alokasi Umum	Memperkuat Stabilitas Polhukhankam Dan Transformasi Pelayanan Publik	1. Penerapan Tata Kelola Pemerintahan yang Terintegrasi melalui e-gov dan Peningkatan Kapabilitas Aparatur	Kecamatan Buluspesantren	5 dokumen	15,000,000	KECAMATAN BULUSPESANTREN
7	01	01	2.01	07	Evaluasi Kinerja Perangkat Daerah	Jumlah dokumen Evaluasi Kinerja Perangkat Daerah yang tersusun				6 Dokumen	10,000,000	Kab. Kebumen, Buluspesantren, Semua Kelurahan	Dana Transfer Umum-Dana Alokasi Umum	Memperkuat Stabilitas Polhukhankam Dan Transformasi Pelayanan Publik	1. Penerapan Tata Kelola Pemerintahan yang Terintegrasi melalui e-gov dan Peningkatan Kapabilitas Aparatur	Kecamatan Buluspesantren	6 Dokumen	10,000,000	KECAMATAN BULUSPESANTREN
7	**01**	**01**	2.02		**Administrasi Keuangan Perangkat Daerah**	Jumlah bulan penyediaan administrasi keuangan perangkat daerah	Bulan		Bulan	12 Bulan	**1,402,504,000**						12 Bulan	**1,402,504,000**	
7	01	01	2.02	01	Penyediaan Gaji dan Tunjangan ASN	Jumlah ASN yang Mendapatkan Gaji dan Tunjangan				13 Orang	1,353,504,000	Kab. Kebumen, Buluspesantren, Semua Kelurahan	Dana Transfer Umum-Dana Alokasi Umum	Memperkuat Stabilitas Polhukhankam Dan Transformasi Pelayanan Publik	1. Penerapan Tata Kelola Pemerintahan yang Terintegrasi melalui e-gov dan Peningkatan Kapabilitas Aparatur	Kecamatan Buluspesantren	13 Orang	1,353,504,000	KECAMATAN BULUSPESANTREN
7	01	01	2.02	03	Pelaksanaan Penatausahaan dan Pengujian/Verifikasi Keuangan SKPD	Jumlah Dokumen penatausahaan dan pengujian/verifikasi keuangan SKPD yang tersusun				4 dokumen	49,000,000	Kab. Kebumen, Buluspesantren, Semua Kelurahan	Dana Transfer Umum-Dana Alokasi Umum	Memperkuat Stabilitas Polhukhankam Dan Transformasi Pelayanan Publik	1. Penerapan Tata Kelola Pemerintahan yang Terintegrasi melalui e-gov dan Peningkatan Kapabilitas Aparatur	Kecamatan Buluspesantren	4 dokumen	49,000,000	KECAMATAN BULUSPESANTREN
7	**01**	**01**	2.06		**Administrasi Umum Perangkat Daerah**	Jumlah bulan penyediaan Administrasi Umum Perangkat Daerah	Bulan		Bulan	12 Bulan	**52,500,000**						12 Bulan	**56,000,000**	
7	01	01	2.06	01	Penyediaan Komponen Instalasi Listrik/Penerangan Bangunan Kantor	Jumlah jenis Penyediaan Komponen Instalasi Listrik/Penerangan Bangunan Kantor (Kabel, Lampu, Terminal, Saklar)				4 unit	4,000,000	Kab. Kebumen, Buluspesantren, Semua Kelurahan	Dana Transfer Umum-Dana Alokasi Umum	Memperkuat Stabilitas Polhukhankam Dan Transformasi Pelayanan Publik	1. Penerapan Tata Kelola Pemerintahan yang Terintegrasi melalui e-gov dan Peningkatan Kapabilitas Aparatur 1. Penerapan Tata Kelola Pemerintahan yang Terintegrasi melalui e-gov dan Peningkatan Kapabilitas Aparatur	Aparatur Kecamatan Buluspesantren	4 unit	4,000,000	KECAMATAN BULUSPESANTREN
7	01	01	2.06	04	Penyediaan Bahan Logistik Kantor	Jumlah bulan penyediaan Bahan Logistik Kantor				1 bulan	18,000,000	Kab. Kebumen, Buluspesantren, Semua Kelurahan	Dana Transfer Umum-Dana Alokasi Umum	Memperkuat Stabilitas Polhukhankam Dan Transformasi Pelayanan Publik	1. Penerapan Tata Kelola Pemerintahan yang Terintegrasi melalui e-gov dan Peningkatan Kapabilitas Aparatur	Aparatur Kecamatan Buluspesantren	1 bulan	18,000,000	KECAMATAN BULUSPESANTREN

Rancangan Akhir Rencana Kerja Pemerintah Daerah (RKPD)
Kabupaten Kebumen
Tahun 2022

Kode	Urusan/ Bidang Urusan/ Program/ Kegiatan/ Sub Kegiatan	Indikator Program/ Kegiatan/ Sub Kegiatan	Target Akhir Periode RPJMD	Realisasi Capaian RKPD Tahun 2020	Prakiraan Capaian Target RKPD Tahun 2021	Capaian Kinerja dan Kerangka Pendanaan						Kelompok Sasaran	Prakiraan Maju Rencana Tahun 2023		Perangkat Daerah Penanggung Jawab
						Target 2022	Pagu Indikatif	Lokasi	Sumber Dana	Prioritas			Target	Pagu Indikatif	
										Nasional	Daerah				
7 01 01 2.06 05	Penyediaan Barang Cetakan dan Penggandaan	Jumlah bulan Penyediaan Barang Cetakan dan Penggandaan				12 bulan	7,000,000	Kab. Kebumen, Buluspesantren, Semua Kelurahan	Dana Transfer Umum-Dana Alokasi Umum	Memperkuat Stabilitas Polhukhankam Dan Transformasi Pelayanan Publik	1. Penerapan Tata Kelola Pemerintahan yang Terintegrasi melalui e-gov dan Peningkatan Kapabilitas Aparatur	Aparatur Kecamatan Buluspesantren	12 bulan	7,000,000	KECAMATAN BULUSPESANTREN
7 01 01 2.06 06	Penyediaan Bahan Bacaan dan Peraturan Perundang-undangan	Jumlah bulan penyediaan Bahan Bacaan dan Peraturan Perundang-undangan				12 bulan	3,000,000	Kab. Kebumen, Buluspesantren, Semua Kelurahan	Dana Transfer Umum-Dana Alokasi Umum	Memperkuat Stabilitas Polhukhankam Dan Transformasi Pelayanan Publik	1. Penerapan Tata Kelola Pemerintahan yang Terintegrasi melalui e-gov dan Peningkatan Kapabilitas Aparatur	Aparatur Kecamatan Buluspesantren	12 bulan	3,000,000	KECAMATAN BULUSPESANTREN
7 01 01 2.06 07	Penyediaan Bahan/Material	Jumlah bulan penyediaan Bahan/Material				12 bulan	15,000,000	Kab. Kebumen, Buluspesantren, Semua Kelurahan	Dana Transfer Umum-Dana Alokasi Umum	Memperkuat Stabilitas Polhukhankam Dan Transformasi Pelayanan Publik	1. Penerapan Tata Kelola Pemerintahan yang Terintegrasi melalui e-gov dan Peningkatan Kapabilitas Aparatur	Aparatur Kecamatan Buluspesantren	12 bulan	15,000,000	KECAMATAN BULUSPESANTREN
7 01 01 2.06 09	Penyelenggaraan Rapat Koordinasi dan Konsultasi SKPD	Jumlah Rapat Koordinasi dan Konsultasi SKPD yang diselenggarakan				12 bulan	4,000,000	Kab. Kebumen, Buluspesantren, Semua Kelurahan	Dana Transfer Umum-Dana Alokasi Umum	Memperkuat Stabilitas Polhukhankam Dan Transformasi Pelayanan Publik	1. Penerapan Tata Kelola Pemerintahan yang Terintegrasi melalui e-gov dan Peningkatan Kapabilitas Aparatur	Aparatur Kecamatan Buluspesantren	12 bulan	7,500,000	KECAMATAN BULUSPESANTREN
7 01 01 2.06 10	Penatausahaan Arsip Dinamis pada SKPD	Jumlah bulan fasilitasi arsip				12 bulan	1,500,000	Kab. Kebumen, Buluspesantren, Semua Kelurahan	Dana Transfer Umum-Dana Alokasi Umum	Memperkuat Stabilitas Polhukhankam Dan Transformasi Pelayanan Publik	1. Penerapan Tata Kelola Pemerintahan yang Terintegrasi melalui e-gov dan Peningkatan Kapabilitas Aparatur	Aparatur Kecamatan Buluspesantren	12 bulan	1,500,000	KECAMATAN BULUSPESANTREN
7 01 01 2.07	**Pengadaan Barang Milik Daerah Penunjang Urusan Pemerintah Daerah**	Jumlah Unit Pengadaan Peralatan dan Perlengkapan Gedung Kantor	Unit		Unit	0 Unit	**0**						0 Unit	**76,000,000**	
7 01 01 2.07 06	Pengadaan Peralatan dan Mesin Lainnya	Jumlah unit pengadaan peralatan kantor				0 Unit	0	Kab. Kebumen, Buluspesantren, Semua Kelurahan	Dana Transfer Umum-Dana Alokasi Umum	Memperkuat Stabilitas Polhukhankam Dan Transformasi Pelayanan Publik	1. Penerapan Tata Kelola Pemerintahan yang Terintegrasi melalui e-gov dan Peningkatan Kapabilitas Aparatur 1. Penerapan Tata Kelola Pemerintahan yang Terintegrasi melalui e-gov dan Peningkatan Kapabilitas Aparatur	Kecamatan Buluspesantren	0 Unit	20,000,000	KECAMATAN BULUSPESANTREN
7 01 01 2.07 10	Pengadaan Sarana dan Prasarana Gedung Kantor atau Bangunan Lainnya	Jumlah unit pengadaan sarana dan prasarana gedung kantor				0 Unit	0	Kab. Kebumen, Buluspesantren, Semua Kelurahan	Dana Transfer Umum-Dana Alokasi Umum	Memperkuat Stabilitas Polhukhankam Dan Transformasi Pelayanan Publik	1. Penerapan Tata Kelola Pemerintahan yang Terintegrasi melalui e-gov dan Peningkatan Kapabilitas Aparatur	Kecamatan Buluspesantren	0 Unit	56,000,000	KECAMATAN BULUSPESANTREN
7 01 01 2.08	**Penyediaan Jasa Penunjang Urusan Pemerintahan Daerah**	Penyediaan Jasa Penunjang Urusan Pemerintahan Daerah	Bulan		Bulan	12 Bulan	**26,500,000**						12 Bulan	**26,000,000**	
7 01 01 2.08 01	Penyediaan Jasa Surat Menyurat	Jumlah bulan penyediaan jasa surat menyurat				12 Bulan	1,500,000	Kab. Kebumen, Buluspesantren, Semua Kelurahan	Dana Transfer Umum-Dana Alokasi Umum	Memperkuat Stabilitas Polhukhankam Dan Transformasi Pelayanan Publik	1. Penerapan Tata Kelola Pemerintahan yang Terintegrasi melalui e-gov dan Peningkatan Kapabilitas Aparatur	Kecamatan Buluspesantren	12 Bulan	3,000,000	KECAMATAN BULUSPESANTREN

Rancangan Akhir Rencana Kerja Pemerintah Daerah (RKPD)
Kabupaten Kebumen
Tahun 2022

Kode	Urusan/ Bidang Urusan/ Program/ Kegiatan/ Sub Kegiatan	Indikator Program/ Kegiatan/ Sub Kegiatan	Target Akhir Periode RPJMD	Realisasi Capaian RKPD Tahun 2020	Prakiraan Capaian Target RKPD Tahun 2021	Capaian Kinerja dan Kerangka Pendanaan						Kelompok Sasaran	Prakiraan Maju Rencana Tahun 2023		Perangkat Daerah Penanggung Jawab
						Target 2022	Pagu Indikatif	Lokasi	Sumber Dana	Prioritas			Target	Pagu Indikatif	
										Nasional	Daerah				
7 01 01 2.08 02	Penyediaan Jasa Komunikasi, Sumber Daya Air dan Listrik	Jumlah bulan Penyediaan Jasa Komunikasi, Sumber Daya Air dan Listrik				12 Bulan	20,000,000	Kab. Kebumen, Buluspesantren, Semua Kelurahan	Dana Transfer Umum-Dana Alokasi Umum	Memperkuat Stabilitas Polhukhankam Dan Transformasi Pelayanan Publik	1. Penerapan Tata Kelola Pemerintahan yang Terintegrasi melalui e-gov dan Peningkatan Kapabilitas Aparatur	Kecamatan Buluspesantren	12 Bulan	18,000,000	KECAMATAN BULUSPESANTREN
7 01 01 2.08 04	Penyediaan Jasa Pelayanan Umum Kantor	Jumlah bulan penyediaan jasa pelayanan umum Kantor				12 Bulan	5,000,000	Kab. Kebumen, Buluspesantren, Semua Kelurahan	Dana Transfer Umum-Dana Alokasi Umum	Memperkuat Stabilitas Polhukhankam Dan Transformasi Pelayanan Publik	1. Penerapan Tata Kelola Pemerintahan yang Terintegrasi melalui e-gov dan Peningkatan Kapabilitas Aparatur	Kecamatan Buluspesantren	12 Bulan	5,000,000	KECAMATAN BULUSPESANTREN
7 01 01 2.09	**Pemeliharaan Barang Milik Daerah Penunjang Urusan Pemerintahan Daerah**	Jumlah unit pemeliharaan barang milik daerah penunjang urusan pemerintahan daerah	Unit		Unit	23 Unit	**53,156,000**						23 Unit	**59,313,000**	
7 01 01 2.09 02	Penyediaan Jasa Pemeliharaan, Biaya Pemeliharaan, Pajak, dan Perizinan Kendaraan Dinas Operasional atau Lapangan	Jumlah Unit Pemeliharaan dan Perizinan Kendaraan Dinas/Operasional				10 Unit	35,000,000	Kab. Kebumen, Buluspesantren, Semua Kelurahan	Dana Transfer Umum-Dana Alokasi Umum	Memperkuat Stabilitas Polhukhankam Dan Transformasi Pelayanan Publik	1. Penerapan Tata Kelola Pemerintahan yang Terintegrasi melalui e-gov dan Peningkatan Kapabilitas Aparatur	Kecamatan Buluspesantren	10 Unit	35,000,000	KECAMATAN BULUSPESANTREN
7 01 01 2.09 05	Pemeliharaan Mebel	Jumlah unit pemeliharaan rutin/berkala mebeleur				0 Unit	0	Kab. Kebumen, Buluspesantren, Semua Kelurahan	Dana Transfer Umum-Dana Alokasi Umum	Memperkuat Stabilitas Polhukhankam Dan Transformasi Pelayanan Publik	1. Penerapan Tata Kelola Pemerintahan yang Terintegrasi melalui e-gov dan Peningkatan Kapabilitas Aparatur	Kecamatan Buluspesantren	0 Unit	5,000,000	KECAMATAN BULUSPESANTREN
7 01 01 2.09 06	Pemeliharaan Peralatan dan Mesin Lainnya	Jumlah unit pemeliharaan peralatan dan mesin lainnya				10 Unit	7,000,000	Kab. Kebumen, Buluspesantren, Semua Kelurahan	Dana Transfer Umum-Dana Alokasi Umum	Memperkuat Stabilitas Polhukhankam Dan Transformasi Pelayanan Publik	1. Penerapan Tata Kelola Pemerintahan yang Terintegrasi melalui e-gov dan Peningkatan Kapabilitas Aparatur	Kecamatan Buluspesantren	10 Unit	7,000,000	KECAMATAN BULUSPESANTREN
7 01 01 2.09 09	Pemeliharaan/Rehabilitasi Gedung Kantor dan Bangunan Lainnya	Jumlah unit pemeliharaan/rehabilitasi gedung kantor dan banguinan lainnya				3 Unit	11,156,000	Kab. Kebumen, Buluspesantren, Semua Kelurahan	Dana Transfer Umum-Dana Alokasi Umum	Memperkuat Stabilitas Polhukhankam Dan Transformasi Pelayanan Publik	1. Penerapan Tata Kelola Pemerintahan yang Terintegrasi melalui e-gov dan Peningkatan Kapabilitas Aparatur	Kecamatan Buluspesantren	3 Unit	12,313,000	KECAMATAN BULUSPESANTREN
7 01 02	**PROGRAM PENYELENGGARAAN PEMERINTAHAN DAN PELAYANAN PUBLIK**	Indeks Kepuasan Masyarakat terhadap Pelayanan Publik Kecamatan	%		%	88 %	**61,000,000**						88 %	**60,000,000**	
7 01 02 2.04	**Pelaksanaan Urusan Pemerintahan yang Dilimpahkan kepada Camat**	Jumlah urusan pemerintahan yang dilimpahkan kepada camat	Jenis		Jenis	8 Jenis	**61,000,000**						8 Jenis	**60,000,000**	
7 01 02 2.04 02	Pelaksanaan Urusan Pemerintahan yang terkait dengan Nonperizinan	Jumlah kegiatan pelayanan perijinan yang dilaksanakan (KTP, KK, Akta Kelahiran, Akta Kematian, Perpindahan, KIA, Pemberian Rekomendasi, Legalisasi Umum)				8 Jenis	61,000,000	Kab. Kebumen, Buluspesantren, Semua Kelurahan	Dana Transfer Umum-Dana Alokasi Umum	Memperkuat Stabilitas Polhukhankam Dan Transformasi Pelayanan Publik	1. Penerapan Tata Kelola Pemerintahan yang Terintegrasi melalui e-gov dan Peningkatan Kapabilitas Aparatur	Kecamatan Buluspesantren, Desa dan Masyarakat	8 Jenis	60,000,000	KECAMATAN BULUSPESANTREN
7 01 05	**PROGRAM PENYELENGGARAAN URUSAN PEMERINTAHAN UMUM**	Indeks Kondusivitas Kecamatan	%		%	100 %	**20,000,000**						100 %	**20,000,000**	

Rancangan Akhir Rencana Kerja Pemerintah Daerah (RKPD)
Kabupaten Kebumen
Tahun 2022

Kode	Urusan/ Bidang Urusan/ Program/ Kegiatan/ Sub Kegiatan	Indikator Program/ Kegiatan/ Sub Kegiatan	Target Akhir Periode RPJMD	Realisasi Capaian RKPD Tahun 2020	Prakiraan Capaian Target RKPD Tahun 2021	Capaian Kinerja dan Kerangka Pendanaan						Kelompok Sasaran	Prakiraan Maju Rencana Tahun 2023		Perangkat Daerah Penanggung Jawab
						Target 2022	Pagu Indikatif	Lokasi	Sumber Dana	Prioritas			Target	Pagu Indikatif	
										Nasional	Daerah				
7 01 05 2.01	**Penyelenggaraan Urusan Pemerintahan Umum sesuai Penugasan Kepala Daerah**	Jumlah kegiatan Penyelenggaraan Urusan Pemerintahan Umum sesuai Penugasan Kepala Daerah	Kegiatan		Kegiatan	2 Kegiatan	**20,000,000**						2 Kegiatan	**20,000,000**	
7 01 05 2.01 01	Pembinaan Wawasan Kebangsaan dan Ketahanan Nasional dalam rangka Memantapkan Pengamalan Pancasila, Pelaksanaan Undang-Undang Dasar Negara Republik Indonesia Tahun 1945, Pelestarian Bhinneka Tunggal Ika serta Pemertahanan dan Pemeliharaan Keutuhan Negara Kesatuan Republik Indonesia	Jumlah kegiatan dalam rangka HUT RI, (Hari Jadi, Karnaval, Resepsi HUT RI)				2 Kegiatan	20,000,000	Kab. Kebumen, Buluspesantren, Semua Kelurahan	Dana Transfer Umum-Dana Alokasi Umum	Meningkatkan Sumber Daya Manusia Yang Berkualitas Dan Berdaya Saing	1. Penerapan Tata Kelola Pemerintahan yang Terintegrasi melalui e-gov dan Peningkatan Kapabilitas Aparatur	Kecamatan Buluspesantren, Desa, dan Masyarakat	2 Kegiatan	20,000,000	KECAMATAN BULUSPESANTREN
7 01 06	**PROGRAM PEMBINAAN DAN PENGAWASAN PEMERINTAHAN DESA**	Persentase Desa dengan Indeks Desa Membangun Kategori Maju dan Mandiri	%		%	24,05 %	**114,817,000**						24,05 %	**114,817,000**	
7 01 06 2.01	**Fasilitasi, Rekomendasi dan Koordinasi Pembinaan dan Pengawasan Pemerintahan Desa**	Jumlah kegiatan Fasilitasi rekomendasi dan koordinasi pembinaan, pengawasan pemerintahan	Kegiatan		Kegiatan	6 Kegiatan	**114,817,000**						6 Kegiatan	**114,817,000**	
7 01 06 2.01 03	Fasilitasi Pengelolaan Keuangan Desa dan Pendayagunaan Aset Desa	Jumlah desa yang terfasilitasi pengelolaan keuangan desa dan pendayagunaan aset desa				21 Desa	28,817,000	Kab. Kebumen, Buluspesantren, Semua Kelurahan	Dana Transfer Umum-Dana Alokasi Umum	Memperkuat Stabilitas Polhukhankam Dan Transformasi Pelayanan Publik	1. Penerapan Tata Kelola Pemerintahan yang Terintegrasi melalui e-gov dan Peningkatan Kapabilitas Aparatur	Kecamatan Buluspesantren, Desa dan Masyarakat	21 Desa	28,817,000	KECAMATAN BULUSPESANTREN
7 01 06 2.01 09	Fasilitasi Sinkronisasi Perencanaan Pembangunan Daerah dengan Pembangunan Desa	Jumlah dokumen sinkronisasi percepatan pembangunan daerah dengan pembangunan desa (Profil dan IPMD)				2 Dokumen	12,500,000	Kab. Kebumen, Buluspesantren, Semua Kelurahan	Dana Transfer Umum-Dana Alokasi Umum	Memperkuat Stabilitas Polhukhankam Dan Transformasi Pelayanan Publik	1. Penerapan Tata Kelola Pemerintahan yang Terintegrasi melalui e-gov dan Peningkatan Kapabilitas Aparatur	Kecamatan Buluspesantren, Desa dan Masyarakat	2 Dokumen	12,500,000	KECAMATAN BULUSPESANTREN
7 01 06 2.01 11	Fasilitasi Penyelenggaraan Ketenteraman dan Ketertiban Umum	Jumlah kegiatan fasilitasi penyelenggaraan ketentraman dan ketertiban umum				2 Kegiatan	8,500,000	Kab. Kebumen, Buluspesantren, Semua Kelurahan	Dana Transfer Umum-Dana Alokasi Umum	Memperkuat Stabilitas Polhukhankam Dan Transformasi Pelayanan Publik	1. Penerapan Tata Kelola Pemerintahan yang Terintegrasi melalui e-gov dan Peningkatan Kapabilitas Aparatur	Kecamatan Buluspesantren, Desa dan Masyarakat	2 Kegiatan	8,500,000	KECAMATAN BULUSPESANTREN
7 01 06 2.01 13	Fasilitasi Penyusunan Perencanaan Pembangunan Partisipatif	Jumlah fasilitasi kegiatan penyelenggaraan musrenbangdes dan Musrenbangcam				2 Kegiatan	20,000,000	Kab. Kebumen, Buluspesantren, Semua Kelurahan	Dana Transfer Umum-Dana Alokasi Umum	Memperkuat Stabilitas Polhukhankam Dan Transformasi Pelayanan Publik	1. Penerapan Tata Kelola Pemerintahan yang Terintegrasi melalui e-gov dan Peningkatan Kapabilitas Aparatur	Kecamatan Buluspesantren, Desa dan Masyarakat	2 Kegiatan	20,000,000	KECAMATAN BULUSPESANTREN
7 01 06 2.01 16	Fasilitasi Penyusunan Program dan Pelaksanaan Pemberdayaan Masyarakat Desa	Jumlah Kegiatan Pemberdayaan Masyarakat Desa (Pembinaan PKK, UKS, BUMDEs, Sosmasy)				4 Kegiatan	33,000,000	Kab. Kebumen, Buluspesantren, Semua Kelurahan	Dana Transfer Umum-Dana Alokasi Umum	Memperkuat Stabilitas Polhukhankam Dan Transformasi Pelayanan Publik	1. Penerapan Tata Kelola Pemerintahan yang Terintegrasi melalui e-gov dan Peningkatan Kapabilitas Aparatur	Kecamatan Buluspesantren, Desa dan Masyarakat	4 Kegiatan	33,000,000	KECAMATAN BULUSPESANTREN
7 01 06 2.01 17	Koordinasi Pendampingan Desa di Wilayahnya	Jumlah fasilitasi kegiatan penanggulangan kemiskinan (TKP2KDes dan Sembako)				2 Kegiatan	12,000,000	Kab. Kebumen, Buluspesantren, Semua Kelurahan	Dana Transfer Umum-Dana Alokasi Umum	Memperkuat Stabilitas Polhukhankam Dan Transformasi Pelayanan Publik	1. Penerapan Tata Kelola Pemerintahan yang Terintegrasi melalui e-gov dan Peningkatan	Kecamatan Buluspesantren, Desa dan Masyarakat	2 Kegiatan	12,000,000	KECAMATAN BULUSPESANTREN

Rancangan Akhir Rencana Kerja Pemerintah Daerah (RKPD)
Kabupaten Kebumen
Tahun 2022

Kode	Urusan/ Bidang Urusan/ Program/ Kegiatan/ Sub Kegiatan	Indikator Program/ Kegiatan/ Sub Kegiatan	Target Akhir Periode RPJMD	Realisasi Capaian RKPD Tahun 2020	Prakiraan Capaian Target RKPD Tahun 2021	Capaian Kinerja dan Kerangka Pendanaan						Kelompok Sasaran	Prakiraan Maju Rencana Tahun 2023		Perangkat Daerah Penanggung Jawab
						Target 2022	Pagu Indikatif	Lokasi	Sumber Dana	Prioritas			Target	Pagu Indikatif	
										Nasional	Daerah				
											Kapabilitas Aparatur				
					TOTAL		**1,753,477,000**							**1,839,634,000**	

Rancangan Akhir Rencana Kerja Pemerintah Daerah (RKPD)
Kabupaten Kebumen
Tahun 2022

Kode					Urusan/ Bidang Urusan/ Program/ Kegiatan/ Sub Kegiatan	Indikator Program/ Kegiatan/ Sub Kegiatan	Target Akhir Periode RPJMD	Realisasi Capaian RKPD Tahun 2020	Prakiraan Capaian Target RKPD Tahun 2021	Capaian Kinerja dan Kerangka Pendanaan						Kelompok Sasaran	Prakiraan Maju Rencana Tahun 2023		Perangkat Daerah Penanggung Jawab
										Target 2022	Pagu Indikatif	Lokasi	Sumber Dana	Prioritas			Target	Pagu Indikatif	
														Nasional	Daerah				
7					**UNSUR KEWILAYAHAN**														
7	**01**				**KECAMATAN**						**2,003,313,000**							**2,246,000,000**	
7	**01**	**01**			**PROGRAM PENUNJANG URUSAN PEMERINTAHAN DAERAH KABUPATEN/KOTA**	Cakupan Pelayanan Penunjang Urusan Pemerintahan Daerah	%		%	100 %	**1,781,313,000**						100 %	**1,982,000,000**	
7	**01**	**01**	2.01		**Perencanaan, Penganggaran, dan Evaluasi Kinerja Perangkat Daerah**	Jumlah dokumen perencanaan dan evaluasi kinerja Perangkat Daerah	dokumen		dokumen	11 dokumen	**16,000,000**						11 dokumen	**21,000,000**	
7	01	01	2.01	01	Penyusunan Dokumen Perencanaan Perangkat Daerah	Jumlah dokumen renstra dan renja yang disusun (Renstra 2026, Renja, RKA, DPA, DPPA, RKAP)				5 Dokumen	7,000,000	Kab. Kebumen, Ambal, Semua Kelurahan	Dana Transfer Umum-Dana Alokasi Umum	Memperkuat Stabilitas Polhukhankam Dan Transformasi Pelayanan Publik	1. Penerapan Tata Kelola Pemerintahan yang Terintegrasi melalui e-gov dan Peningkatan Kapabilitas Aparatur	Kecamatan Ambal	5 Dokumen	10,000,000	KECAMATAN AMBAL
7	01	01	2.01	07	Evaluasi Kinerja Perangkat Daerah	Jumlah dokumen Evaluasi Kinerja Perangkat Daerah yang tersusun (Dalev, Sakip, LKPJ, LKJIP,SPIP, LPPD)				6 Dokumen	9,000,000	Kab. Kebumen, Ambal, Semua Kelurahan	Dana Transfer Umum-Dana Alokasi Umum	Memperkuat Stabilitas Polhukhankam Dan Transformasi Pelayanan Publik	1. Penerapan Tata Kelola Pemerintahan yang Terintegrasi melalui e-gov dan Peningkatan Kapabilitas Aparatur	Kecamatan Ambal	6 Dokumen	11,000,000	KECAMATAN AMBAL
7	**01**	**01**	2.02		**Administrasi Keuangan Perangkat Daerah**	Jumlah bulan penyediaan administrasi keuangan perangkat daerah	bulan		bulan	12 bulan	**1,600,304,000**						12 bulan	**1,719,000,000**	
7	01	01	2.02	01	Penyediaan Gaji dan Tunjangan ASN	Jumlah ASN yang mendapat Gaji dan Tunjangan				17 orang	1,583,304,000	Kab. Kebumen, Ambal, Semua Kelurahan	Dana Transfer Umum-Dana Alokasi Umum	Memperkuat Stabilitas Polhukhankam Dan Transformasi Pelayanan Publik	1. Penerapan Tata Kelola Pemerintahan yang Terintegrasi melalui e-gov dan Peningkatan Kapabilitas Aparatur	Kecamatan Ambal	17 orang	1,700,000,000	KECAMATAN AMBAL
7	01	01	2.02	03	Pelaksanaan Penatausahaan dan Pengujian/Verifikasi Keuangan SKPD	Jumlah Dokumen penatausahaan dan pengujian/verifikasi keuangan SKPD yang tersusun (gu, tu, up,ls)				4 Dokumen	17,000,000	Kab. Kebumen, Ambal, Semua Kelurahan	Dana Transfer Umum-Dana Alokasi Umum	Memperkuat Stabilitas Polhukhankam Dan Transformasi Pelayanan Publik	1. Penerapan Tata Kelola Pemerintahan yang Terintegrasi melalui e-gov dan Peningkatan Kapabilitas Aparatur	Kecamatan Ambal	4 Dokumen	19,000,000	KECAMATAN AMBAL
7	**01**	**01**	2.06		**Administrasi Umum Perangkat Daerah**	Jumlah bulan penyediaan Administrasi Umum Perangkat Daerah	Bulan		Bulan	12 Bulan	**61,509,000**						12 Bulan	**74,000,000**	
7	01	01	2.06	01	Penyediaan Komponen Instalasi Listrik/Penerangan Bangunan Kantor	Jumlah jenis penyediaan komponen instalasi listrik / penerangan bangunan				4 Jenis	6,000,000	Kab. Kebumen, Ambal, Semua Kelurahan	Dana Transfer Umum-Dana Alokasi Umum	Memperkuat Stabilitas Polhukhankam Dan Transformasi Pelayanan Publik	1. Penerapan Tata Kelola Pemerintahan yang Terintegrasi melalui e-gov dan Peningkatan Kapabilitas Aparatur	Kecamatan Ambal	4 Jenis	7,000,000	KECAMATAN AMBAL
7	01	01	2.06	04	Penyediaan Bahan Logistik Kantor	Jumlah bulan penyediaan Bahan Logistik Kantor				12 Bulan	20,000,000	Kab. Kebumen, Ambal, Semua Kelurahan	Dana Transfer Umum-Dana Alokasi Umum	Memperkuat Stabilitas Polhukhankam Dan Transformasi Pelayanan Publik	1. Penerapan Tata Kelola Pemerintahan yang Terintegrasi melalui e-gov dan Peningkatan Kapabilitas Aparatur	Kecamatan Ambal	12 Bulan	22,000,000	KECAMATAN AMBAL
7	01	01	2.06	05	Penyediaan Barang Cetakan dan Penggandaan	Jumlah bulan penyediaan cetak dan penggandaan				12 Bulan	10,000,000	Kab. Kebumen, Ambal, Semua Kelurahan	Dana Transfer Umum-Dana Alokasi Umum	Memperkuat Stabilitas Polhukhankam Dan Transformasi Pelayanan Publik	1. Penerapan Tata Kelola Pemerintahan yang Terintegrasi melalui e-gov dan Peningkatan Kapabilitas Aparatur	Kecamatan Ambal	12 Bulan	12,000,000	KECAMATAN AMBAL

Rancangan Akhir Rencana Kerja Pemerintah Daerah (RKPD)
Kabupaten Kebumen
Tahun 2022

Kode	Urusan/ Bidang Urusan/ Program/ Kegiatan/ Sub Kegiatan	Indikator Program/ Kegiatan/ Sub Kegiatan	Target Akhir Periode RPJMD	Realisasi Capaian RKPD Tahun 2020	Prakiraan Capaian Target RKPD Tahun 2021	Capaian Kinerja dan Kerangka Pendanaan						Kelompok Sasaran	Prakiraan Maju Rencana Tahun 2023		Perangkat Daerah Penanggung Jawab
						Target 2022	Pagu Indikatif	Lokasi	Sumber Dana	Prioritas			Target	Pagu Indikatif	
										Nasional	Daerah				
7 01 01 2.06 06	Penyediaan Bahan Bacaan dan Peraturan Perundang-undangan	Jumlah bulan penyediaan Bahan Bacaan dan Peraturan Perundang-undangan				12 bulan	2,500,000	Kab. Kebumen, Ambal, Semua Kelurahan	Dana Transfer Umum-Dana Alokasi Umum	Memperkuat Stabilitas Polhukhankam Dan Transformasi Pelayanan Publik	1. Penerapan Tata Kelola Pemerintahan yang Terintegrasi melalui e-gov dan Peningkatan Kapabilitas Aparatur	Kecamatan Ambal	12 bulan	3,000,000	KECAMATAN AMBAL
7 01 01 2.06 07	Penyediaan Bahan/Material	Jumlah bulan penyediaan bahan/ material				12 Bulan	15,009,000	Kab. Kebumen, Ambal, Semua Kelurahan	Dana Transfer Umum-Dana Alokasi Umum	Memperkuat Stabilitas Polhukhankam Dan Transformasi Pelayanan Publik	1. Penerapan Tata Kelola Pemerintahan yang Terintegrasi melalui e-gov dan Peningkatan Kapabilitas Aparatur	Kecamatan Ambal	12 Bulan	17,000,000	KECAMATAN AMBAL
7 01 01 2.06 09	Penyelenggaraan Rapat Koordinasi dan Konsultasi SKPD	Jumlah bulan penyelenggaraan rapat-rapat Koordinasi dan Konsultasi ke Luar Daerah				12 bulan	5,000,000	Kab. Kebumen, Ambal, Semua Kelurahan	Dana Transfer Umum-Dana Alokasi Umum	Memperkuat Stabilitas Polhukhankam Dan Transformasi Pelayanan Publik	1. Penerapan Tata Kelola Pemerintahan yang Terintegrasi melalui e-gov dan Peningkatan Kapabilitas Aparatur	Kecamatan Ambal	12 bulan	10,000,000	KECAMATAN AMBAL
7 01 01 2.06 10	Penatausahaan Arsip Dinamis pada SKPD	Jumlah bulan fasilitasi arsip				12 bulan	3,000,000	Kab. Kebumen, Ambal, Semua Kelurahan	Dana Transfer Umum-Dana Alokasi Umum	Memperkuat Stabilitas Polhukhankam Dan Transformasi Pelayanan Publik	1. Penerapan Tata Kelola Pemerintahan yang Terintegrasi melalui e-gov dan Peningkatan Kapabilitas Aparatur	Kecamatan Ambal	12 bulan	3,000,000	KECAMATAN AMBAL
7 01 01 2.07	**Pengadaan Barang Milik Daerah Penunjang Urusan Pemerintah Daerah**	Jumlah unit Pengadaan Barang Milik Daerah Penunjang Urusan Pemerintah Daerah	Unit		Unit	8 Unit	**20,000,000**						8 Unit	**69,000,000**	
7 01 01 2.07 05	Pengadaan Mebel	Jumlah unit pengadaan mebeleur				8 Unit	20,000,000	Kab. Kebumen, Ambal, Semua Kelurahan	Dana Transfer Umum-Dana Alokasi Umum	Memperkuat Stabilitas Polhukhankam Dan Transformasi Pelayanan Publik	1. Penerapan Tata Kelola Pemerintahan yang Terintegrasi melalui e-gov dan Peningkatan Kapabilitas Aparatur	Kecamatan Ambal	8 Unit	26,000,000	KECAMATAN AMBAL
7 01 01 2.07 06	Pengadaan Peralatan dan Mesin Lainnya	Jumlah unit Pengadaan Peralatan dan Mesin Lainnya				0 Unit	0	Kab. Kebumen, Ambal, Semua Kelurahan	Dana Transfer Umum-Dana Alokasi Umum	Memperkuat Stabilitas Polhukhankam Dan Transformasi Pelayanan Publik	1. Penerapan Tata Kelola Pemerintahan yang Terintegrasi melalui e-gov dan Peningkatan Kapabilitas Aparatur	Kecamatan Ambal	0 Unit	21,000,000	KECAMATAN AMBAL
7 01 01 2.07 11	Pengadaan Sarana dan Prasarana Pendukung Gedung Kantor atau Bangunan Lainnya	Jumlah unit Pengadaan Sarana dan Prasarana Gedung Kator atau Bangunan lainnya				0 Unit	0	Kab. Kebumen, Ambal, Semua Kelurahan	Dana Transfer Umum-Dana Alokasi Umum	Memperkuat Stabilitas Polhukhankam Dan Transformasi Pelayanan Publik	1. Penerapan Tata Kelola Pemerintahan yang Terintegrasi melalui e-gov dan Peningkatan Kapabilitas Aparatur	Kecamatan Ambal	0 Unit	22,000,000	KECAMATAN AMBAL
7 01 01 2.08	**Penyediaan Jasa Penunjang Urusan Pemerintahan Daerah**	Jumlah bulan penyediaan jasa penunjang urusan pemerintahan daerah	Bulan		Bulan	12 Bulan	**38,500,000**						12 Bulan	**48,000,000**	
7 01 01 2.08 01	Penyediaan Jasa Surat Menyurat	Jumlah bulan penyediaan Jasa surat menyurat				12 Bulan	1,500,000	Semua Kab/Kota, Semua Kecamatan, Semua Kelurahan	Dana Transfer Umum-Dana Alokasi Umum	Memperkuat Stabilitas Polhukhankam Dan Transformasi Pelayanan Publik	1. Penerapan Tata Kelola Pemerintahan yang Terintegrasi melalui e-gov dan Peningkatan Kapabilitas Aparatur	Kecamatan Ambal	12 Bulan	5,000,000	KECAMATAN AMBAL
7 01 01 2.08 02	Penyediaan Jasa Komunikasi, Sumber Daya Air dan Listrik	Jumlah bulan penyediaan jasa komunikasi sumber daya air dan listrik				12 Bulan	19,000,000	Kab. Kebumen, Ambal, Semua Kelurahan	Dana Transfer Umum-Dana Alokasi Umum	Memperkuat Stabilitas Polhukhankam Dan Transformasi Pelayanan Publik	1. Penerapan Tata Kelola Pemerintahan yang Terintegrasi melalui e-gov dan Peningkatan	Kecamatan Ambal	12 Bulan	23,000,000	KECAMATAN AMBAL

Rancangan Akhir Rencana Kerja Pemerintah Daerah (RKPD)
Kabupaten Kebumen
Tahun 2022

Kode	Urusan/ Bidang Urusan/ Program/ Kegiatan/ Sub Kegiatan	Indikator Program/ Kegiatan/ Sub Kegiatan	Target Akhir Periode RPJMD	Realisasi Capaian RKPD Tahun 2020	Prakiraan Capaian Target RKPD Tahun 2021	Capaian Kinerja dan Kerangka Pendanaan						Kelompok Sasaran	Prakiraan Maju Rencana Tahun 2023		Perangkat Daerah Penanggung Jawab
						Target 2022	Pagu Indikatif	Lokasi	Sumber Dana	Prioritas			Target	Pagu Indikatif	
										Nasional	Daerah				
											Kapabilitas Aparatur				
7 01 01 2.08 04	Penyediaan Jasa Pelayanan Umum Kantor	Jumlah bulan penyediaan jasa pelayanan umum Kantor				12 Bulan	18,000,000	Kab. Kebumen, Ambal, Semua Kelurahan	Dana Transfer Umum-Dana Alokasi Umum	Memperkuat Stabilitas Polhukhankam Dan Transformasi Pelayanan Publik	1. Penerapan Tata Kelola Pemerintahan yang Terintegrasi melalui e-gov dan Peningkatan Kapabilitas Aparatur	Kecamatan Ambal	12 Bulan	20,000,000	KECAMATAN AMBAL
7 01 01 2.09	**Pemeliharaan Barang Milik Daerah Penunjang Urusan Pemerintahan Daerah**	Jumlah unit pemeliharaan barang milik daerah penunjang urusan pemerintahan daerah	Unit		Unit	24 Unit	**45,000,000**						24 Unit	**51,000,000**	
7 01 01 2.09 02	Penyediaan Jasa Pemeliharaan, Biaya Pemeliharaan, Pajak, dan Perizinan Kendaraan Dinas Operasional atau Lapangan	Jumlah unit penyediaan jas pemeliharaan peralatan dan perizinan kendaraan dinas/operasional atau lapangan				10 Unit	35,500,000	Kab. Kebumen, Ambal, Semua Kelurahan	Dana Transfer Umum-Dana Alokasi Umum	Memperkuat Stabilitas Polhukhankam Dan Transformasi Pelayanan Publik	1. Penerapan Tata Kelola Pemerintahan yang Terintegrasi melalui e-gov dan Peningkatan Kapabilitas Aparatur	Kecamata Ambal	10 Unit	35,000,000	KECAMATAN AMBAL
7 01 01 2.09 05	Pemeliharaan Mebel	Jumlah unit penyediaan pemeliharaan peralatan dan mesin atau pemeliharaan perbaikan peralatan kerja				13 Unit	5,000,000	Kab. Kebumen, Ambal, Semua Kelurahan	Dana Transfer Umum-Dana Alokasi Umum	Memperkuat Stabilitas Polhukhankam Dan Transformasi Pelayanan Publik	1. Penerapan Tata Kelola Pemerintahan yang Terintegrasi melalui e-gov dan Peningkatan Kapabilitas Aparatur	Kecamata Ambal	13 Unit	6,000,000	KECAMATAN AMBAL
7 01 01 2.09 06	Pemeliharaan Peralatan dan Mesin Lainnya	Jumlah unit pemeliharaan peralatan dan mesin lainnya				1 Unit	4,500,000	Kab. Kebumen, Ambal, Semua Kelurahan	Dana Transfer Umum-Dana Alokasi Umum	Memperkuat Stabilitas Polhukhankam Dan Transformasi Pelayanan Publik	1. Penerapan Tata Kelola Pemerintahan yang Terintegrasi melalui e-gov dan Peningkatan Kapabilitas Aparatur	Kecamata Ambal	1 Unit	10,000,000	KECAMATAN AMBAL
7 01 02	**PROGRAM PENYELENGGARAAN PEMERINTAHAN DAN PELAYANAN PUBLIK**	Indeks Kepuasan Masyarakat terhadap Pelayanan Publik Kecamatan	%		%	85 %	**42,000,000**						85 %	**50,000,000**	
7 01 02 2.04	**Pelaksanaan Urusan Pemerintahan yang Dilimpahkan kepada Camat**	Jumlah urusan yang dilimpahkan kepada Camat	Jenis		Jenis	8 Jenis	**42,000,000**						8 Jenis	**50,000,000**	
7 01 02 2.04 02	Pelaksanaan Urusan Pemerintahan yang terkait dengan Nonperizinan	Jumlah pelayanan perijinan yang dilaksanakan (KTP, KK, Akta Kelahiran, Akta Kematian,Perpindahan, KIA, Rekom SKCK, Ijin Keramaian)				8 Jenis	42,000,000		Dana Transfer Umum-Dana Alokasi Umum	Memperkuat Stabilitas Polhukhankam Dan Transformasi Pelayanan Publik	1. Penerapan Tata Kelola Pemerintahan yang Terintegrasi melalui e-gov dan Peningkatan Kapabilitas Aparatur	Kecamatan Ambal	8 Jenis	50,000,000	KECAMATAN AMBAL
7 01 05	**PROGRAM PENYELENGGARAAN URUSAN PEMERINTAHAN UMUM**	Indeks Kondusivitas Kecamatan	%		%	100 %	**18,000,000**						100 %	**20,000,000**	
7 01 05 2.01	**Penyelenggaraan Urusan Pemerintahan Umum sesuai Penugasan Kepala Daerah**	Jumlah kegiatan Penyelenggaraan Pemerintah Umum sesuai Penugasan Kepala Daerah	Kegiatan		Kegiatan	2 Kegiatan	**18,000,000**						2 Kegiatan	**20,000,000**	
7 01 05 2.01 01	Pembinaan Wawasan Kebangsaan dan Ketahanan Nasional dalam rangka Memantapkan Pengamalan Pancasila, Pelaksanaan Undang-Undang Dasar Negara Republik Indonesia Tahun	Jumlah kegiatan dalam rangka HUT RI, (Hari Jadi, Karnaval, Resepsi HUT RI)				2 Kegiatan	18,000,000	Kab. Kebumen, Ambal, Semua Kelurahan	Dana Transfer Umum-Dana Alokasi Umum	Memperkuat Ketahanan Ekonomi Untuk Pertumbuhan Yang Berkualitas dan Berkeadilan	1. Penerapan Tata Kelola Pemerintahan yang Terintegrasi melalui e-gov dan Peningkatan Kapabilitas Aparatur	Kecamatan Ambal	2 Kegiatan	20,000,000	KECAMATAN AMBAL

Rancangan Akhir Rencana Kerja Pemerintah Daerah (RKPD)
Kabupaten Kebumen
Tahun 2022

Kode	Urusan/ Bidang Urusan/ Program/ Kegiatan/ Sub Kegiatan	Indikator Program/ Kegiatan/ Sub Kegiatan	Target Akhir Periode RPJMD	Realisasi Capaian RKPD Tahun 2020	Prakiraan Capaian Target RKPD Tahun 2021	Capaian Kinerja dan Kerangka Pendanaan						Kelompok Sasaran	Prakiraan Maju Rencana Tahun 2023		Perangkat Daerah Penanggung Jawab
						Target 2022	Pagu Indikatif	Lokasi	Sumber Dana	Prioritas			Target	Pagu Indikatif	
										Nasional	Daerah				
	1945, Pelestarian Bhinneka Tunggal Ika serta Pemertahanan dan Pemeliharaan Keutuhan Negara Kesatuan Republik Indonesia														
7 01 06	**PROGRAM PEMBINAAN DAN PENGAWASAN PEMERINTAHAN DESA**	Persentase Desa dengan Indeks Desa Membangun Kategori Maju dan Mandiri	%		%	24,05 %	**162,000,000**						24,05 %	**194,000,000**	
7 01 06 2.01	**Fasilitasi, Rekomendasi dan Koordinasi Pembinaan dan Pengawasan Pemerintahan Desa**	Jumlah kegiatan Fasilitasi, Rekomendasi dan Koordinasi Pembinaan dan Pengawasan Pemerintahan Desa	Kegiatan		Kegiatan	6 Kegiatan	**162,000,000**						6 Kegiatan	**194,000,000**	
7 01 06 2.01 03	Fasilitasi Pengelolaan Keuangan Desa dan Pendayagunaan Aset Desa	Jumlah desa yang terfasilitasi pengelolaan keuangan desa dan pendayagunaan aset desa				32 Desa	50,000,000	Kab. Kebumen, Ambal, Semua Kelurahan	Dana Transfer Umum-Dana Alokasi Umum	Memperkuat Stabilitas Polhukhankam Dan Transformasi Pelayanan Publik	1. Penerapan Tata Kelola Pemerintahan yang Terintegrasi melalui e-gov dan Peningkatan Kapabilitas Aparatur	Kecamatan Ambal	32 Desa	60,000,000	KECAMATAN AMBAL
7 01 06 2.01 09	Fasilitasi Sinkronisasi Perencanaan Pembangunan Daerah dengan Pembangunan Desa	Jumlah dokumen sinkronisasi percepatan pembangunan daerah dengan pembangunan desa (PROFIL DAN IPMD)				2 Dokumen	20,000,000	Kab. Kebumen, Ambal, Semua Kelurahan	Dana Transfer Umum-Dana Alokasi Umum	Memperkuat Stabilitas Polhukhankam Dan Transformasi Pelayanan Publik	1. Penerapan Tata Kelola Pemerintahan yang Terintegrasi melalui e-gov dan Peningkatan Kapabilitas Aparatur	Kecamatan Ambal	2 Dokumen	32,000,000	KECAMATAN AMBAL
7 01 06 2.01 11	Fasilitasi Penyelenggaraan Ketenteraman dan Ketertiban Umum	Jumlah kegiatan fasilitasi penyelenggaraan ketentraman dan ketertiban umum				32 Kali	9,000,000	Kab. Kebumen, Ambal, Semua Kelurahan	Dana Transfer Umum-Dana Alokasi Umum	Memperkuat Stabilitas Polhukhankam Dan Transformasi Pelayanan Publik	1. Penerapan Tata Kelola Pemerintahan yang Terintegrasi melalui e-gov dan Peningkatan Kapabilitas Aparatur	Kecamatan Ambal	32 Kali	11,000,000	KECAMATAN AMBAL
7 01 06 2.01 13	Fasilitasi Penyusunan Perencanaan Pembangunan Partisipatif	Jumlah fasilitasi penyelenggaraan kegiatan musrenbangdes dan Musrenbangcam				2 Kegiatan	30,000,000	Kab. Kebumen, Ambal, Semua Kelurahan	Dana Transfer Umum-Dana Alokasi Umum	Memperkuat Stabilitas Polhukhankam Dan Transformasi Pelayanan Publik	1. Penerapan Tata Kelola Pemerintahan yang Terintegrasi melalui e-gov dan Peningkatan Kapabilitas Aparatur	Kecamatan Ambal	2 Kegiatan	34,000,000	KECAMATAN AMBAL
7 01 06 2.01 16	Fasilitasi Penyusunan Program dan Pelaksanaan Pemberdayaan Masyarakat Desa	Jumlah Kegiatan Pemberdayaan Masyarakat Desa (Pembinaan PKK, UKS, BUMDES, Sosmasy, Kepemudaan)				5 Kegiatan	41,000,000	Kab. Kebumen, Ambal, Semua Kelurahan	Dana Transfer Umum-Dana Alokasi Umum	Memperkuat Stabilitas Polhukhankam Dan Transformasi Pelayanan Publik	1. Penerapan Tata Kelola Pemerintahan yang Terintegrasi melalui e-gov dan Peningkatan Kapabilitas Aparatur	Kecamatan Ambal	5 Kegiatan	43,000,000	KECAMATAN AMBAL
7 01 06 2.01 17	Koordinasi Pendampingan Desa di Wilayahnya	Jumlah fasilitasi kegiatan penanggulangan kemiskinan (TKP2KDes dan Sembako)				2 Kegiatan	12,000,000	Kab. Kebumen, Ambal, Semua Kelurahan	Dana Transfer Umum-Dana Alokasi Umum	Memperkuat Stabilitas Polhukhankam Dan Transformasi Pelayanan Publik	1. Penerapan Tata Kelola Pemerintahan yang Terintegrasi melalui e-gov dan Peningkatan Kapabilitas Aparatur	Kecamatan Ambal	2 Kegiatan	14,000,000	KECAMATAN AMBAL
					TOTAL	**2,003,313,000**								**2,246,000,000**	

Rancangan Akhir Rencana Kerja Pemerintah Daerah (RKPD)
Kabupaten Kebumen
Tahun 2022

Kode					Urusan/ Bidang Urusan/ Program/ Kegiatan/ Sub Kegiatan	Indikator Program/ Kegiatan/ Sub Kegiatan	Target Akhir Periode RPJMD	Realisasi Capaian RKPD Tahun 2020	Prakiraan Capaian Target RKPD Tahun 2021	Capaian Kinerja dan Kerangka Pendanaan						Kelompok Sasaran	Prakiraan Maju Rencana Tahun 2023		Perangkat Daerah Penanggung Jawab
										Target 2022	Pagu Indikatif	Lokasi	Sumber Dana	Prioritas			Target	Pagu Indikatif	
														Nasional	Daerah				
7					**UNSUR KEWILAYAHAN**														
7	**01**				**KECAMATAN**						**1,819,461,000**							**1,879,261,000**	
7	**01**	**01**			**PROGRAM PENUNJANG URUSAN PEMERINTAHAN DAERAH KABUPATEN/KOTA**	Cakupan Pelayanan Penunjangan Urusan Pemerintahan Daerah	%		%	100 %	**1,652,561,000**						100 %	**1,722,361,000**	
7	**01**	**01**	2.01		**Perencanaan, Penganggaran, dan Evaluasi Kinerja Perangkat Daerah**	Jumlah Dokumen Perencanaan dan Evaluasi Kinerja Perangkat Daerah	Dokumen		Dokumen	11 Dokumen	**23,695,000**						11 Dokumen	**23,695,000**	
7	01	01	2.01	01	Penyusunan Dokumen Perencanaan Perangkat Daerah	Jumlah dokumen renstra dan renja yang disusun (Renstra 26, Renja, RKA, DPA, DPPA, RKAP)				5 Dokumen	12,800,000	Kab. Kebumen, Mirit, Semua Kelurahan	Dana Transfer Umum-Dana Alokasi Umum	Memperkuat Stabilitas Polhukhankam Dan Transformasi Pelayanan Publik	1. Penerapan Tata Kelola Pemerintahan yang Terintegrasi melalui e-gov dan Peningkatan Kapabilitas Aparatur	Kantor Kecamatan Mirit	5 Dokumen	12,800,000	KECAMATAN MIRIT
7	01	01	2.01	07	Evaluasi Kinerja Perangkat Daerah	Jumlah Dokumen Evaluasi Perangkat Daerah yang disusun (LKjIP, SAKIP/LAKIP, LKPJ, LPPD, Dalev, SPIP)				6 Dokumen	10,895,000	Semua Kab/Kota, Semua Kecamatan, Semua Kelurahan	Dana Transfer Umum-Dana Alokasi Umum	Memperkuat Stabilitas Polhukhankam Dan Transformasi Pelayanan Publik	1. Penerapan Tata Kelola Pemerintahan yang Terintegrasi melalui e-gov dan Peningkatan Kapabilitas Aparatur	Kantor Kecamatan Mirit	6 Dokumen	10,895,000	KECAMATAN MIRIT
7	**01**	**01**	2.02		**Administrasi Keuangan Perangkat Daerah**	Jumlah Bulan Administrasi Keuangan Perangkat Daerah	Bulan		Bulan	12 Bulan	**1,478,214,000**						12 Bulan	**1,478,214,000**	
7	01	01	2.02	01	Penyediaan Gaji dan Tunjangan ASN	Jumlah ASN yang mendapatkan Gaji dan Tunjangan dan jumlah ASN yang mendapatkan Tamsil				16 Orang	1,462,214,000	Kab. Kebumen, Mirit, Semua Kelurahan	Dana Transfer Umum-Dana Alokasi Umum	Memperkuat Stabilitas Polhukhankam Dan Transformasi Pelayanan Publik	1. Penerapan Tata Kelola Pemerintahan yang Terintegrasi melalui e-gov dan Peningkatan Kapabilitas Aparatur	Kecamatan Mirit	16 Orang	1,462,214,000	KECAMATAN MIRIT
7	01	01	2.02	03	Pelaksanaan Penatausahaan dan Pengujian/Verifikasi Keuangan SKPD	Jumlah Dokumen pengelola administrasi keuangan (TU,GU,LS,UP)				4 Dokumen	16,000,000	Kab. Kebumen, Mirit, Semua Kelurahan	Dana Transfer Umum-Dana Alokasi Umum	Memperkuat Stabilitas Polhukhankam Dan Transformasi Pelayanan Publik	1. Penerapan Tata Kelola Pemerintahan yang Terintegrasi melalui e-gov dan Peningkatan Kapabilitas Aparatur	Kecamatan Mirit	4 Dokumen	16,000,000	KECAMATAN MIRIT
7	**01**	**01**	2.06		**Administrasi Umum Perangkat Daerah**	Jumlah bulan penyediaan administrasi umum perangkat daerah	bulan		bulan	12 bulan	**61,752,000**						12 bulan	**63,752,000**	
7	01	01	2.06	01	Penyediaan Komponen Instalasi Listrik/Penerangan Bangunan Kantor	Jumlah jenis penyediaan komponen instalasi listrik/penerangan bangunan kantor				4 Jenis	2,250,000	Kab. Kebumen, Mirit, Semua Kelurahan	Dana Transfer Umum-Dana Alokasi Umum	Memperkuat Stabilitas Polhukhankam Dan Transformasi Pelayanan Publik	1. Penerapan Tata Kelola Pemerintahan yang Terintegrasi melalui e-gov dan Peningkatan Kapabilitas Aparatur	Kecamatan Mirit	4 Jenis	2,250,000	KECAMATAN MIRIT
7	01	01	2.06	04	Penyediaan Bahan Logistik Kantor	Jumlah bulan penyediaan makanan dan minuman				12 Bulan	35,000,000	Kab. Kebumen, Mirit, Semua Kelurahan	Dana Transfer Umum-Dana Alokasi Umum	Memperkuat Stabilitas Polhukhankam Dan Transformasi Pelayanan Publik	1. Penerapan Tata Kelola Pemerintahan yang Terintegrasi melalui e-gov dan Peningkatan Kapabilitas Aparatur	Kecamatan Mirit	12 Bulan	35,000,000	KECAMATAN MIRIT
7	01	01	2.06	05	Penyediaan Barang Cetakan dan Penggandaan	Jumlah Bulan Penyediaan Barang Cetakan dan Penggandaan				12 Bulan	8,002,000	Kab. Kebumen, Mirit, Semua Kelurahan	Dana Transfer Umum-Dana Alokasi Umum	Memperkuat Stabilitas Polhukhankam Dan Transformasi Pelayanan Publik	1. Penerapan Tata Kelola Pemerintahan yang Terintegrasi melalui e-gov dan Peningkatan Kapabilitas Aparatur	Kecamatan Mirit	12 Bulan	8,002,000	KECAMATAN MIRIT

Rancangan Akhir Rencana Kerja Pemerintah Daerah (RKPD)
Kabupaten Kebumen
Tahun 2022

Kode	Urusan/ Bidang Urusan/ Program/ Kegiatan/ Sub Kegiatan	Indikator Program/ Kegiatan/ Sub Kegiatan	Target Akhir Periode RPJMD	Realisasi Capaian RKPD Tahun 2020	Prakiraan Capaian Target RKPD Tahun 2021	Capaian Kinerja dan Kerangka Pendanaan						Kelompok Sasaran	Prakiraan Maju Rencana Tahun 2023		Perangkat Daerah Penanggung Jawab
						Target 2022	Pagu Indikatif	Lokasi	Sumber Dana	Prioritas			Target	Pagu Indikatif	
										Nasional	Daerah				
7 01 01 2.06 06	Penyediaan Bahan Bacaan dan Peraturan Perundang-undangan	Jumlah bulan bacaan dan peraturan perundang-undangan (Suara Merdeka, Kebumen Expres dan Tabloid)				2 Jenis	1,500,000	Kab. Kebumen, Mirit, Semua Kelurahan	Dana Transfer Umum-Dana Alokasi Umum	Memperkuat Stabilitas Polhukhankam Dan Transformasi Pelayanan Publik	1. Penerapan Tata Kelola Pemerintahan yang Terintegrasi melalui e-gov dan Peningkatan Kapabilitas Aparatur	Kecamatan Mirit	2 Jenis	1,500,000	KECAMATAN MIRIT
7 01 01 2.06 07	Penyediaan Bahan/Material	Jumlah Bulan Penyediaan Alat Tulis Kantor				12 Bulan	9,000,000	Kab. Kebumen, Mirit, Semua Kelurahan	Dana Transfer Umum-Dana Alokasi Umum	Memperkuat Stabilitas Polhukhankam Dan Transformasi Pelayanan Publik	1. Penerapan Tata Kelola Pemerintahan yang Terintegrasi melalui e-gov dan Peningkatan Kapabilitas Aparatur	Kecamatan Mirit	12 Bulan	9,000,000	KECAMATAN MIRIT
7 01 01 2.06 09	Penyelenggaraan Rapat Koordinasi dan Konsultasi SKPD	Jumlah bulan rapat-rapat dan konsultasi ke luar daerah				12 bulan	4,000,000	Kab. Kebumen, Mirit, Semua Kelurahan	Dana Transfer Umum-Dana Alokasi Umum	Memperkuat Stabilitas Polhukhankam Dan Transformasi Pelayanan Publik	5. Peningkatan Kondusivitas Wilayah dan Mitigasi Bencana	Kecamatan Mirit	12 bulan	6,000,000	KECAMATAN MIRIT
7 01 01 2.06 10	Penatausahaan Arsip Dinamis pada SKPD	Jumlah bulan penatausahaan arsip dinamis				12 bulan	2,000,000	Kab. Kebumen, Mirit, Semua Kelurahan	Dana Transfer Umum-Dana Alokasi Umum	Memperkuat Stabilitas Polhukhankam Dan Transformasi Pelayanan Publik	1. Penerapan Tata Kelola Pemerintahan yang Terintegrasi melalui e-gov dan Peningkatan Kapabilitas Aparatur	Kecamatan Mirit	12 bulan	2,000,000	KECAMATAN MIRIT
7 01 01 2.07	**Pengadaan Barang Milik Daerah Penunjang Urusan Pemerintah Daerah**	Jumlah unit Pengadaan Barang Milik Daerah Penunjang Urusan Pemerintah Daerah	unit		unit	0 unit	**0**						0 unit	**59,800,000**	
7 01 01 2.07 02	Pengadaan Kendaraan Dinas Operasional atau Lapangan	Jumlah Unit Pengadaan Kendaraan Dinas Operasional atau Lapangan				0 Unit	0	Kab. Kebumen, Mirit, Semua Kelurahan	Dana Transfer Umum-Dana Alokasi Umum	Memperkuat Stabilitas Polhukhankam Dan Transformasi Pelayanan Publik	1. Penerapan Tata Kelola Pemerintahan yang Terintegrasi melalui e-gov dan Peningkatan Kapabilitas Aparatur 1. Penerapan Tata Kelola Pemerintahan yang Terintegrasi melalui e-gov dan Peningkatan Kapabilitas Aparatur	Kecamatan Mirit	0 Unit	22,000,000	KECAMATAN MIRIT
7 01 01 2.07 05	Pengadaan Mebel	Jumlah unit pengadaan mebeleur (kursi rapat dan Rak Arsip)				0 Unit	0	Kab. Kebumen, Mirit, Semua Kelurahan	Dana Transfer Umum-Dana Alokasi Umum	Memperkuat Stabilitas Polhukhankam Dan Transformasi Pelayanan Publik	1. Penerapan Tata Kelola Pemerintahan yang Terintegrasi melalui e-gov dan Peningkatan Kapabilitas Aparatur	Kecamatan Mirit	0 Unit	18,800,000	KECAMATAN MIRIT
7 01 01 2.07 06	Pengadaan Peralatan dan Mesin Lainnya	Jumlah unit pengadaan peralatan dan mesin lainnya (komputer, printer, kipas angin/blower, sound syistem Portable dan CCTV)				0 Unit	0	Kab. Kebumen, Mirit, Semua Kelurahan	Dana Transfer Umum-Dana Alokasi Umum	Memperkuat Stabilitas Polhukhankam Dan Transformasi Pelayanan Publik	1. Penerapan Tata Kelola Pemerintahan yang Terintegrasi melalui e-gov dan Peningkatan Kapabilitas Aparatur	Kecamatan Mirit	0 Unit	19,000,000	KECAMATAN MIRIT
7 01 01 2.08	**Penyediaan Jasa Penunjang Urusan Pemerintahan Daerah**	Jumlah Bulan Penyediaan Penunjang Urusan Pemerintahan Daerah	bulan		bulan	12 bulan	**45,900,000**						12 bulan	**45,900,000**	
7 01 01 2.08 01	Penyediaan Jasa Surat Menyurat	Jumlah Bulan Penyediaaan Jasa Surat Menyurat				12 Bulan	1,500,000	Kab. Kebumen, Mirit, Semua Kelurahan	Dana Transfer Umum-Dana Alokasi Umum	Memperkuat Stabilitas Polhukhankam Dan Transformasi Pelayanan Publik	1. Penerapan Tata Kelola Pemerintahan yang Terintegrasi melalui e-gov dan Peningkatan Kapabilitas Aparatur	Kecamatan Mirit	12 Bulan	1,500,000	KECAMATAN MIRIT

Rancangan Akhir Rencana Kerja Pemerintah Daerah (RKPD)
Kabupaten Kebumen
Tahun 2022

Kode	Urusan/ Bidang Urusan/ Program/ Kegiatan/ Sub Kegiatan	Indikator Program/ Kegiatan/ Sub Kegiatan	Target Akhir Periode RPJMD	Realisasi Capaian RKPD Tahun 2020	Prakiraan Capaian Target RKPD Tahun 2021	Capaian Kinerja dan Kerangka Pendanaan						Kelompok Sasaran	Prakiraan Maju Rencana Tahun 2023		Perangkat Daerah Penanggung Jawab
						Target 2022	Pagu Indikatif	Lokasi	Sumber Dana	Prioritas			Target	Pagu Indikatif	
										Nasional	Daerah				
7 01 01 2.08 02	Penyediaan Jasa Komunikasi, Sumber Daya Air dan Listrik	Jumlah Bulan Penyediaaan Jasa Komunikasi Sumber Daya Air dan Listrik				12 Bulan	24,400,000	Kab. Kebumen, Mirit, Semua Kelurahan	Dana Transfer Umum-Dana Alokasi Umum	Memperkuat Stabilitas Polhukhankam Dan Transformasi Pelayanan Publik	1. Penerapan Tata Kelola Pemerintahan yang Terintegrasi melalui e-gov dan Peningkatan Kapabilitas Aparatur	Kecamatan Mirit	12 Bulan	24,400,000	KECAMATAN MIRIT
7 01 01 2.08 04	Penyediaan Jasa Pelayanan Umum Kantor	Jumlah bulan penyedia jasa kebersihan kantor				12 Bulan	20,000,000	Kab. Kebumen, Mirit, Semua Kelurahan	Dana Transfer Umum-Dana Alokasi Umum	Memperkuat Stabilitas Polhukhankam Dan Transformasi Pelayanan Publik	1. Penerapan Tata Kelola Pemerintahan yang Terintegrasi melalui e-gov dan Peningkatan Kapabilitas Aparatur	Kecamatan Mirit	12 Bulan	20,000,000	KECAMATAN MIRIT
7 01 01 2.09	**Pemeliharaan Barang Milik Daerah Penunjang Urusan Pemerintahan Daerah**	Jumlah Unit Pemeliharaan Barang Milik Daerah Penunjang Urusan Pemerintahan Daerah	Unit		Unit	21 Unit	**43,000,000**						21 Unit	**51,000,000**	
7 01 01 2.09 01	Penyediaan Jasa Pemeliharaan, Biaya Pemeliharaan dan Pajak Kendaraan Perorangan Dinas atau Kendaraan Dinas Jabatan	Jumlah unit penyediaan jasa pemeliharaan, biaya pemeliharaan, pajak dan perizinan kendaraan dinas operasional				11 Unit	35,000,000	Kab. Kebumen, Mirit, Semua Kelurahan	Dana Transfer Umum-Dana Alokasi Umum	Memperkuat Stabilitas Polhukhankam Dan Transformasi Pelayanan Publik	1. Penerapan Tata Kelola Pemerintahan yang Terintegrasi melalui e-gov dan Peningkatan Kapabilitas Aparatur	Kantor Kecamatan Mirit	11 Unit	35,000,000	KECAMATAN MIRIT
7 01 01 2.09 06	Pemeliharaan Peralatan dan Mesin Lainnya	Jumlah unit pemeliharaan peralatan dan mesin lainnya				8 Unit	3,000,000	Kab. Kebumen, Mirit, Semua Kelurahan	Dana Transfer Umum-Dana Alokasi Umum	Memperkuat Stabilitas Polhukhankam Dan Transformasi Pelayanan Publik	1. Penerapan Tata Kelola Pemerintahan yang Terintegrasi melalui e-gov dan Peningkatan Kapabilitas Aparatur	Kantor Kecamatan Mirit	8 Unit	6,000,000	KECAMATAN MIRIT
7 01 01 2.09 09	Pemeliharaan/Rehabilitasi Gedung Kantor dan Bangunan Lainnya	Jumlah unit pemeliharaan/rehabilitasi gedung kantor dan banguinan lainnya				2 Unit	5,000,000	Kab. Kebumen, Mirit, Semua Kelurahan	Dana Transfer Umum-Dana Alokasi Umum	Memperkuat Stabilitas Polhukhankam Dan Transformasi Pelayanan Publik	5. Peningkatan Kondusivitas Wilayah dan Mitigasi Bencana	Kantor Kecamatan Mirit	2 Unit	10,000,000	KECAMATAN MIRIT
7 01 02	**PROGRAM PENYELENGGARAAN PEMERINTAHAN DAN PELAYANAN PUBLIK**	Indeks Kepuasan Masyarakat terhadap Pelayanan Publik Kecamatan	%		%	82,7 %	**39,500,000**						82,7 %	**29,500,000**	
7 01 02 2.04	**Pelaksanaan Urusan Pemerintahan yang Dilimpahkan kepada Camat**	Jumlah Urusan Pemerintahan yang Dilimpahkan kepada Camat	Jenis		Jenis	9 Jenis	**39,500,000**						9 Jenis	**29,500,000**	
7 01 02 2.04 02	Pelaksanaan Urusan Pemerintahan yang terkait dengan Nonperizinan	Jumlah pelayanan perijinan yang dilaksanakan (KTP, KK, Kartu Kelahiran, Surat Kematian, Pindah Datang, pindah keluar, Rekom SKCK, KIA, Legalisasi Umum)				9 Jenis	39,500,000	Kab. Kebumen, Mirit, Semua Kelurahan	Dana Transfer Umum-Dana Alokasi Umum	Memperkuat Stabilitas Polhukhankam Dan Transformasi Pelayanan Publik	1. Penerapan Tata Kelola Pemerintahan yang Terintegrasi melalui e-gov dan Peningkatan Kapabilitas Aparatur	Kecamatan Mirit	9 Jenis	29,500,000	KECAMATAN MIRIT
7 01 05	**PROGRAM PENYELENGGARAAN URUSAN PEMERINTAHAN UMUM**	Indeks Kondusivitas Kecamatan	%		%	100 %	**19,500,000**						100 %	**19,500,000**	
7 01 05 2.01	**Penyelenggaraan Urusan Pemerintahan Umum sesuai Penugasan Kepala Daerah**	Jumlah Kegiatan Penyelenggaraan Pemerintahan Umum Sesuai Penugasan Kepala Daerah	Kegiatan		Kegiatan	2 Kegiatan	**19,500,000**						2 Kegiatan	**19,500,000**	
7 01 05 2.01 01	Pembinaan Wawasan Kebangsaan dan Ketahanan Nasional dalam	Jumlah kegiatan dalam rangka HUT RI, (Hari Jadi, Resepsi HUT RI)				2 Kegiatan	19,500,000	Kab. Kebumen, Mirit, Semua Kelurahan	Dana Transfer Umum-Dana Alokasi Umum	Memperkuat Stabilitas Polhukhankam Dan	5. Peningkatan Kondusivitas Wilayah dan Mitigasi Bencana	Kecamatan Mirit	2 Kegiatan	19,500,000	KECAMATAN MIRIT

Rancangan Akhir Rencana Kerja Pemerintah Daerah (RKPD)
Kabupaten Kebumen
Tahun 2022

Kode	Urusan/ Bidang Urusan/ Program/ Kegiatan/ Sub Kegiatan	Indikator Program/ Kegiatan/ Sub Kegiatan	Target Akhir Periode RPJMD	Realisasi Capaian RKPD Tahun 2020	Prakiraan Capaian Target RKPD Tahun 2021	Capaian Kinerja dan Kerangka Pendanaan						Kelompok Sasaran	Prakiraan Maju Rencana Tahun 2023		Perangkat Daerah Penanggung Jawab
						Target 2022	Pagu Indikatif	Lokasi	Sumber Dana	Prioritas			Target	Pagu Indikatif	
										Nasional	Daerah				
	rangka Memantapkan Pengamalan Pancasila, Pelaksanaan Undang-Undang Dasar Negara Republik Indonesia Tahun 1945, Pelestarian Bhinneka Tunggal Ika serta Pemertahanan dan Pemeliharaan Keutuhan Negara Kesatuan Republik Indonesia									Transformasi Pelayanan Publik					
7 01 06	**PROGRAM PEMBINAAN DAN PENGAWASAN PEMERINTAHAN DESA**	Persentase Desa dengan Indeks Desa Membangun Kategori Maju dan Mandiri	%		%	24,05 %	**107,900,000**						24,05 %	**107,900,000**	
7 01 06 2.01	**Fasilitasi, Rekomendasi dan Koordinasi Pembinaan dan Pengawasan Pemerintahan Desa**	Jumlah Kegiatan Fasilitasi. Rekomendasi dan Koordinasi Pembinaan dan Pengawasan Pemerintahan Desa	Kegiatan		Kegiatan	7 Kegiatan	**107,900,000**						7 Kegiatan	**107,900,000**	
7 01 06 2.01 03	Fasilitasi Pengelolaan Keuangan Desa dan Pendayagunaan Aset Desa	Jumlah desa yang terfasilitasi pengelolaan keuangan desa dan pendayagunaan aset desa				22 Desa	12,000,000	Kab. Kebumen, Mirit, Semua Kelurahan	Dana Transfer Umum-Dana Alokasi Umum	Memperkuat Stabilitas Polhukhankam Dan Transformasi Pelayanan Publik	5. Peningkatan Kondusivitas Wilayah dan Mitigasi Bencana	Kecamatan Mirit	22 Desa	12,000,000	KECAMATAN MIRIT
7 01 06 2.01 08	Rekomendasi Pengangkatan dan Pemberhentian Perangkat Desa	Jumlah Fasilitasi Kegiatan Pengangkatan dan Pemberhentian Perangkat Desa				2 Kegiatan	0	Kab. Kebumen, Mirit, Semua Kelurahan	Dana Transfer Umum-Dana Alokasi Umum	Memperkuat Stabilitas Polhukhankam Dan Transformasi Pelayanan Publik	5. Peningkatan Kondusivitas Wilayah dan Mitigasi Bencana	Kecamatan Mirit	2 Kegiatan	0	KECAMATAN MIRIT
7 01 06 2.01 09	Fasilitasi Sinkronisasi Perencanaan Pembangunan Daerah dengan Pembangunan Desa	Jumlah dokumen sinkronisasi percepatan pembangunan daerah dengan pembangunan desa (profil dan IPMD)				2 Dokumen	20,000,000	Kab. Kebumen, Mirit, Semua Kelurahan	Dana Transfer Umum-Dana Alokasi Umum	Memperkuat Stabilitas Polhukhankam Dan Transformasi Pelayanan Publik	5. Peningkatan Kondusivitas Wilayah dan Mitigasi Bencana	Kecamatan Mirit	2 Dokumen	20,000,000	KECAMATAN MIRIT
7 01 06 2.01 11	Fasilitasi Penyelenggaraan Ketenteraman dan Ketertiban Umum	Jumlah kegiatan fasilitasi penyelenggaraan ketentraman dan ketertiban umum				1 Kegiatan	8,400,000	Kab. Kebumen, Mirit, Semua Kelurahan	Dana Transfer Umum-Dana Alokasi Umum	Memperkuat Stabilitas Polhukhankam Dan Transformasi Pelayanan Publik	5. Peningkatan Kondusivitas Wilayah dan Mitigasi Bencana	Kecamatan Mirit	1 Kegiatan	8,400,000	KECAMATAN MIRIT
7 01 06 2.01 13	Fasilitasi Penyusunan Perencanaan Pembangunan Partisipatif	Jumlah Kegiatan Fasilitasi Penyelenggaran Musrenbangdes dan musrenbangcam				2 Kegiatan	20,000,000	Semua Kab/Kota, Semua Kecamatan, Semua Kelurahan	Dana Transfer Umum-Dana Alokasi Umum	Memperkuat Stabilitas Polhukhankam Dan Transformasi Pelayanan Publik	5. Peningkatan Kondusivitas Wilayah dan Mitigasi Bencana	Kecamatan Mirit	2 Kegiatan	20,000,000	KECAMATAN MIRIT
7 01 06 2.01 16	Fasilitasi Penyusunan Program dan Pelaksanaan Pemberdayaan Masyarakat Desa	Jumlah Kegiatan Pemberdayaan Masyarakat Desa (PKK,UKS,BUMDES,Sosial Masyarakat)				4 Kegiatan	36,000,000	Kab. Kebumen, Mirit, Semua Kelurahan	Dana Transfer Umum-Dana Alokasi Umum	Memperkuat Stabilitas Polhukhankam Dan Transformasi Pelayanan Publik	1. Penerapan Tata Kelola Pemerintahan yang Terintegrasi melalui e-gov dan Peningkatan Kapabilitas Aparatur	Kecamatan Mirit	4 Kegiatan	36,000,000	KECAMATAN MIRIT
7 01 06 2.01 17	Koordinasi Pendampingan Desa di Wilayahnya	Jumlah fasilitasi kegiatan Penanggulangan Kemiskinan (TKP2Kdes/kel dan Bansos Sembako)				2 Kegiatan	11,500,000	Kab. Kebumen, Mirit, Semua Kelurahan	Dana Transfer Umum-Dana Alokasi Umum	Memperkuat Stabilitas Polhukhankam Dan Transformasi Pelayanan Publik	5. Peningkatan Kondusivitas Wilayah dan Mitigasi Bencana	Kecamatan Mirit	2 Kegiatan	11,500,000	KECAMATAN MIRIT
					TOTAL	**1,819,461,000**								**1,879,261,000**	

Rancangan Akhir Rencana Kerja Pemerintah Daerah (RKPD)
Kabupaten Kebumen
Tahun 2022

Kode					Urusan/ Bidang Urusan/ Program/ Kegiatan/ Sub Kegiatan	Indikator Program/ Kegiatan/ Sub Kegiatan	Target Akhir Periode RPJMD	Realisasi Capaian RKPD Tahun 2020	Prakiraan Capaian Target RKPD Tahun 2021	Capaian Kinerja dan Kerangka Pendanaan						Kelompok Sasaran	Prakiraan Maju Rencana Tahun 2023		Perangkat Daerah Penanggung Jawab
										Target 2022	Pagu Indikatif	Lokasi	Sumber Dana	Prioritas			Target	Pagu Indikatif	
														Nasional	Daerah				
7					**UNSUR KEWILAYAHAN**														
7	**01**				**KECAMATAN**						**1,861,505,000**							**1,937,203,000**	
7	**01**	**01**			**PROGRAM PENUNJANG URUSAN PEMERINTAHAN DAERAH KABUPATEN/KOTA**	Cakupan Pelayanan Penunjangan Urusan Pemerintahan Daerah	%		%	100 %	**1,706,172,000**						100 %	**1,800,853,000**	
7	**01**	**01**	2.01		**Perencanaan, Penganggaran, dan Evaluasi Kinerja Perangkat Daerah**	Jumlah Dokumen Perencaaan dan Evaluasi Kinerja Perangkat Daerah	Dokumen		Dokumen	11 Dokumen	**5,223,000**						11 Dokumen	**5,223,000**	
7	01	01	2.01	01	Penyusunan Dokumen Perencanaan Perangkat Daerah	Jumlah dokumen renstra dan renja yang disusun (Renja, RKA, DPA, DPPA, RKAP,Renstra 2026)				5 Dokumen	4,223,000	Kab. Kebumen, Bonorowo, Semua Kelurahan	Dana Transfer Umum-Dana Alokasi Umum	Memperkuat Stabilitas Polhukhankam Dan Transformasi Pelayanan Publik	1. Penerapan Tata Kelola Pemerintahan yang Terintegrasi melalui e-gov dan Peningkatan Kapabilitas Aparatur	Kecamatan Bonorowo	5 Dokumen	4,223,000	KECAMATAN BONOROWO
7	01	01	2.01	07	Evaluasi Kinerja Perangkat Daerah	Jumlah Dokumen Evaluasi Perangkat Daerah yang disusun (LKjIP, SAKIP, LKPJ, LPPD, Dalev, SPIP)				6 Dokumen	1,000,000	Kab. Kebumen, Bonorowo, Semua Kelurahan	Dana Transfer Umum-Dana Alokasi Umum	Memperkuat Stabilitas Polhukhankam Dan Transformasi Pelayanan Publik	1. Penerapan Tata Kelola Pemerintahan yang Terintegrasi melalui e-gov dan Peningkatan Kapabilitas Aparatur	Kecamatan Bonorowo	6 Dokumen	1,000,000	KECAMATAN BONOROWO
7	**01**	**01**	2.02		**Administrasi Keuangan Perangkat Daerah**	Jumlah bulan Peneydiaan Administrasi Kauangan Perangkat Daerah	bulan		bulan	12 bulan	**1,553,544,000**						12 bulan	**1,553,544,000**	
7	01	01	2.02	01	Penyediaan Gaji dan Tunjangan ASN	Jumlah ASN yang mendapatkan Gaji dan Tunjangan dan jumlah ASN yang mendapatkan Tamsil				16 Orang	1,538,544,000	Kab. Kebumen, Bonorowo, Semua Kelurahan	Dana Transfer Umum-Dana Alokasi Umum	Memperkuat Stabilitas Polhukhankam Dan Transformasi Pelayanan Publik	1. Penerapan Tata Kelola Pemerintahan yang Terintegrasi melalui e-gov dan Peningkatan Kapabilitas Aparatur 1. Penerapan Tata Kelola Pemerintahan yang Terintegrasi melalui e-gov dan Peningkatan Kapabilitas Aparatur	Kantor Kecamatan Bonorowo	16 Orang	1,538,544,000	KECAMATAN BONOROWO
7	01	01	2.02	03	Pelaksanaan Penatausahaan dan Pengujian/Verifikasi Keuangan SKPD	Jumlah Dokumen pengelola administrasi keuangan (TU,GU,LS,UP)				4 Dokumen	15,000,000	Kab. Kebumen, Bonorowo, Semua Kelurahan	Dana Transfer Umum-Dana Alokasi Umum	Memperkuat Stabilitas Polhukhankam Dan Transformasi Pelayanan Publik	1. Penerapan Tata Kelola Pemerintahan yang Terintegrasi melalui e-gov dan Peningkatan Kapabilitas Aparatur	Kantor Kecamatan Bonorowo	4 Dokumen	15,000,000	KECAMATAN BONOROWO
7	**01**	**01**	2.06		**Administrasi Umum Perangkat Daerah**	Jumlah bulan penyediaan administrasi umum Perngkat Daerah	bulan		bulan	12 bulan	**36,624,000**						12 bulan	**38,624,000**	
7	01	01	2.06	01	Penyediaan Komponen Instalasi Listrik/Penerangan Bangunan Kantor	Jumlah jenis penyediaan komponen instalasi listrik/penerangan bangunan kantor				4 Jenis	3,500,000	Kab. Kebumen, Bonorowo, Semua Kelurahan	Dana Transfer Umum-Dana Alokasi Umum	Memperkuat Stabilitas Polhukhankam Dan Transformasi Pelayanan Publik	1. Penerapan Tata Kelola Pemerintahan yang Terintegrasi melalui e-gov dan Peningkatan Kapabilitas Aparatur	Kantor Kecamatan Bonorowo	4 Jenis	3,500,000	KECAMATAN BONOROWO
7	01	01	2.06	04	Penyediaan Bahan Logistik Kantor	Jumlah bulan penyediaan makanan dan minuman rapat				12 Bulan	13,124,000	Kab. Kebumen, Bonorowo, Semua Kelurahan	Dana Transfer Umum-Dana Alokasi Umum	Memperkuat Stabilitas Polhukhankam Dan Transformasi Pelayanan Publik	1. Penerapan Tata Kelola Pemerintahan yang Terintegrasi melalui e-gov dan Peningkatan Kapabilitas Aparatur	Kantor Kecamatan Bonorowo	12 Bulan	13,124,000	KECAMATAN BONOROWO

Rancangan Akhir Rencana Kerja Pemerintah Daerah (RKPD)
Kabupaten Kebumen
Tahun 2022

Kode	Urusan/ Bidang Urusan/ Program/ Kegiatan/ Sub Kegiatan	Indikator Program/ Kegiatan/ Sub Kegiatan	Target Akhir Periode RPJMD	Realisasi Capaian RKPD Tahun 2020	Prakiraan Capaian Target RKPD Tahun 2021	Capaian Kinerja dan Kerangka Pendanaan						Kelompok Sasaran	Prakiraan Maju Rencana Tahun 2023		Perangkat Daerah Penanggung Jawab
						Target 2022	Pagu Indikatif	Lokasi	Sumber Dana	Prioritas			Target	Pagu Indikatif	
										Nasional	Daerah				
7 01 01 2.06 05	Penyediaan Barang Cetakan dan Penggandaan	Jumlah bulan penyediaan barang cetakan dan penggandaan				12 Bulan	3,500,000	Kab. Kebumen, Bonorowo, Semua Kelurahan	Dana Transfer Umum-Dana Alokasi Umum	Memperkuat Stabilitas Polhukhankam Dan Transformasi Pelayanan Publik	1. Penerapan Tata Kelola Pemerintahan yang Terintegrasi melalui e-gov dan Peningkatan Kapabilitas Aparatur	Kantor Kecamatan Bonorowo	12 Bulan	3,500,000	KECAMATAN BONOROWO
7 01 01 2.06 06	Penyediaan Bahan Bacaan dan Peraturan Perundang-undangan	Jumlah bulan penyediaan bahan bacaan dan Perundang- undanga				12 Bulan	1,500,000	Kab. Kebumen, Bonorowo, Semua Kelurahan	Dana Transfer Umum-Dana Alokasi Umum	Memperkuat Stabilitas Polhukhankam Dan Transformasi Pelayanan Publik	1. Penerapan Tata Kelola Pemerintahan yang Terintegrasi melalui e-gov dan Peningkatan Kapabilitas Aparatur	Kantor Kecamatan Bonorowo	12 Bulan	1,500,000	KECAMATAN BONOROWO
7 01 01 2.06 07	Penyediaan Bahan/Material	Jumlah bulan penyediaan alat tulis kantor				12 Bulan	9,000,000	Kab. Kebumen, Bonorowo, Semua Kelurahan	Dana Transfer Umum-Dana Alokasi Umum	Memperkuat Stabilitas Polhukhankam Dan Transformasi Pelayanan Publik	1. Penerapan Tata Kelola Pemerintahan yang Terintegrasi melalui e-gov dan Peningkatan Kapabilitas Aparatur	Kantor Kecamatan Bonorowo	12 Bulan	10,000,000	KECAMATAN BONOROWO
7 01 01 2.06 09	Penyelenggaraan Rapat Koordinasi dan Konsultasi SKPD	Jumlah bulan penyelenggaraan rapat-rapat Koordinasi dan konsultasi ke Luar Daerah				12 Bulan	4,000,000	Kab. Kebumen, Bonorowo, Semua Kelurahan	Dana Transfer Umum-Dana Alokasi Umum	Memperkuat Stabilitas Polhukhankam Dan Transformasi Pelayanan Publik	1. Penerapan Tata Kelola Pemerintahan yang Terintegrasi melalui e-gov dan Peningkatan Kapabilitas Aparatur	Kantor Kecamatan Bonorowo	12 Bulan	5,000,000	KECAMATAN BONOROWO
7 01 01 2.06 10	Penatausahaan Arsip Dinamis pada SKPD	Jumlah bulan penatausahaan arsip dinamis				12 bulan	2,000,000	Kab. Kebumen, Bonorowo, Semua Kelurahan	Dana Transfer Umum-Dana Alokasi Umum	Memperkuat Stabilitas Polhukhankam Dan Transformasi Pelayanan Publik	1. Penerapan Tata Kelola Pemerintahan yang Terintegrasi melalui e-gov dan Peningkatan Kapabilitas Aparatur	Kantor Kecamatan Bonorowo	12 bulan	2,000,000	KECAMATAN BONOROWO
7 01 01 2.07	**Pengadaan Barang Milik Daerah Penunjang Urusan Pemerintah Daerah**	Jumlah unit pengadaaan barang milik daerah penunjang urusan Pemerintah Daerah	unit		unit	0 unit	**0**						0 unit	**45,000,000**	
7 01 01 2.07 05	Pengadaan Mebel	Jumlah unit pengadaan mebel				0 unit	0	Kab. Kebumen, Bonorowo, Semua Kelurahan	Dana Transfer Umum-Dana Alokasi Umum	Memperkuat Stabilitas Polhukhankam Dan Transformasi Pelayanan Publik	1. Penerapan Tata Kelola Pemerintahan yang Terintegrasi melalui e-gov dan Peningkatan Kapabilitas Aparatur	Kantor Kecamatan Bonorowo	0 unit	15,000,000	KECAMATAN BONOROWO
7 01 01 2.07 06	Pengadaan Peralatan dan Mesin Lainnya	Jumlah unit Pengadaan Peralatan dan Mesin lainnya				0 unit	0	Kab. Kebumen, Bonorowo, Semua Kelurahan	Dana Transfer Umum-Dana Alokasi Umum	Memperkuat Stabilitas Polhukhankam Dan Transformasi Pelayanan Publik	1. Penerapan Tata Kelola Pemerintahan yang Terintegrasi melalui e-gov dan Peningkatan Kapabilitas Aparatur	Kantor Kecamatan Bonorowo	0 unit	15,000,000	KECAMATAN BONOROWO
7 01 01 2.07 10	Pengadaan Sarana dan Prasarana Gedung Kantor atau Bangunan Lainnya	Jumlah unit Pengadaan sarana dan prasarana Gedung kantor atau bangunan lainnya				0 unit	0	Kab. Kebumen, Bonorowo, Semua Kelurahan	Dana Transfer Umum-Dana Alokasi Umum	Memperkuat Stabilitas Polhukhankam Dan Transformasi Pelayanan Publik	1. Penerapan Tata Kelola Pemerintahan yang Terintegrasi melalui e-gov dan Peningkatan Kapabilitas Aparatur	Kantor Kecamatan Bonorowo	0 unit	15,000,000	KECAMATAN BONOROWO
7 01 01 2.08	**Penyediaan Jasa Penunjang Urusan Pemerintahan Daerah**	Jumlah bulan penyediaan jasa penunjang urusanm Pemerintahan Daerah	bulan		bulan	12 bulan	**30,600,000**						12 bulan	**30,600,000**	
7 01 01 2.08 01	Penyediaan Jasa Surat Menyurat	Jumlah bulan penyediaan jasa surat menyurat				12 Bulan	1,600,000	Kab. Kebumen, Bonorowo, Semua Kelurahan	Dana Transfer Umum-Dana Alokasi Umum	Memperkuat Stabilitas Polhukhankam Dan Transformasi Pelayanan Publik	1. Penerapan Tata Kelola Pemerintahan yang Terintegrasi melalui e-gov dan Peningkatan	Kantor Kecamatan Bonorowo	12 Bulan	1,600,000	KECAMATAN BONOROWO

Rancangan Akhir Rencana Kerja Pemerintah Daerah (RKPD)
Kabupaten Kebumen
Tahun 2022

Kode	Urusan/ Bidang Urusan/ Program/ Kegiatan/ Sub Kegiatan	Indikator Program/ Kegiatan/ Sub Kegiatan	Target Akhir Periode RPJMD	Realisasi Capaian RKPD Tahun 2020	Prakiraan Capaian Target RKPD Tahun 2021	Capaian Kinerja dan Kerangka Pendanaan						Kelompok Sasaran	Prakiraan Maju Rencana Tahun 2023		Perangkat Daerah Penanggung Jawab
						Target 2022	Pagu Indikatif	Lokasi	Sumber Dana	Prioritas			Target	Pagu Indikatif	
										Nasional	Daerah				
											Kapabilitas Aparatur				
7 01 01 2.08 02	Penyediaan Jasa Komunikasi, Sumber Daya Air dan Listrik	Jumlah bulan penyediaan jasa komunikasi sumber daya air dan listrik				12 Bulan	10,000,000	Kab. Kebumen, Bonorowo, Semua Kelurahan	Dana Transfer Umum-Dana Alokasi Umum	Memperkuat Stabilitas Polhukhankam Dan Transformasi Pelayanan Publik	1. Penerapan Tata Kelola Pemerintahan yang Terintegrasi melalui e-gov dan Peningkatan Kapabilitas Aparatur	Kantor Kecamatan Bonorowo	12 Bulan	10,000,000	KECAMATAN BONOROWO
7 01 01 2.08 04	Penyediaan Jasa Pelayanan Umum Kantor	Jumlah bulan penyediaan jasa kebersihan kantor				12 Bulan	19,000,000	Kab. Kebumen, Bonorowo, Semua Kelurahan	Dana Transfer Umum-Dana Alokasi Umum	Memperkuat Stabilitas Polhukhankam Dan Transformasi Pelayanan Publik	1. Penerapan Tata Kelola Pemerintahan yang Terintegrasi melalui e-gov dan Peningkatan Kapabilitas Aparatur	Kantor Kecamatan Bonorowo	12 Bulan	19,000,000	KECAMATAN BONOROWO
7 01 01 2.09	**Pemeliharaan Barang Milik Daerah Penunjang Urusan Pemerintahan Daerah**	Jumlah unit Pemeliharaan Barang Milik Daerah Penunjang Urusan Pemerintahan Daerah	Unit		Unit	24 Unit	**80,181,000**						24 Unit	**127,862,000**	
7 01 01 2.09 02	Penyediaan Jasa Pemeliharaan, Biaya Pemeliharaan, Pajak, dan Perizinan Kendaraan Dinas Operasional atau Lapangan	Jumlah bulan/unit Pemeliharaan , Biaya Pemeliharaan , Pajak dan Perijinan Kendaraan Dinas Oprerasional				9 Unit	31,000,000	Kab. Kebumen, Bonorowo, Semua Kelurahan	Dana Transfer Umum-Dana Alokasi Umum	Memperkuat Stabilitas Polhukhankam Dan Transformasi Pelayanan Publik	1. Penerapan Tata Kelola Pemerintahan yang Terintegrasi melalui e-gov dan Peningkatan Kapabilitas Aparatur	Kantor Kecamatan Bonorowo	9 Unit	31,000,000	KECAMATAN BONOROWO
7 01 01 2.09 05	Pemeliharaan Mebel	Jumlah unit Pemeliharaan mebel				1 Unit	1,500,000	Kab. Kebumen, Bonorowo, Semua Kelurahan	Dana Transfer Umum-Dana Alokasi Umum	Memperkuat Stabilitas Polhukhankam Dan Transformasi Pelayanan Publik	1. Penerapan Tata Kelola Pemerintahan yang Terintegrasi melalui e-gov dan Peningkatan Kapabilitas Aparatur	Kantor Kecamatan Bonorowo	1 Unit	1,500,000	KECAMATAN BONOROWO
7 01 01 2.09 06	Pemeliharaan Peralatan dan Mesin Lainnya	Jumlah unit penyediaan pemeliharaan peralatan dan mesin/ pemeliharaan perbaikan peralatan kerja				12 Unit	5,500,000	Semua Kab/Kota, Semua Kecamatan, Semua Kelurahan	Dana Transfer Umum-Dana Alokasi Umum	Memperkuat Stabilitas Polhukhankam Dan Transformasi Pelayanan Publik	1. Penerapan Tata Kelola Pemerintahan yang Terintegrasi melalui e-gov dan Peningkatan Kapabilitas Aparatur	Kantor Kecamatan Bonorowo	12 Unit	5,500,000	KECAMATAN BONOROWO
7 01 01 2.09 09	Pemeliharaan/Rehabilitasi Gedung Kantor dan Bangunan Lainnya	Jumlah unit Pemeliharaan srutin/berkala Gedung kantor atau bangunan lainnya				2 Unit	42,181,000	Kab. Kebumen, Bonorowo, Semua Kelurahan	Dana Transfer Umum-Dana Alokasi Umum	Memperkuat Stabilitas Polhukhankam Dan Transformasi Pelayanan Publik	1. Penerapan Tata Kelola Pemerintahan yang Terintegrasi melalui e-gov dan Peningkatan Kapabilitas Aparatur	Kantor Kecamatan Bonorowo	2 Unit	89,862,000	KECAMATAN BONOROWO
7 01 02	**PROGRAM PENYELENGGARAAN PEMERINTAHAN DAN PELAYANAN PUBLIK**	Indeks Kepuasan Masyarakat terhadap Pelayanan Publik Kecamatan	%		%	71 %	**38,000,000**						71 %	**35,000,000**	
7 01 02 2.04	**Pelaksanaan Urusan Pemerintahan yang Dilimpahkan kepada Camat**	Jumlah Urusan Pemerintahan yang Dilimpahkan kepada Camat	Jenis		Jenis	9 Jenis	**38,000,000**						9 Jenis	**35,000,000**	
7 01 02 2.04 02	Pelaksanaan Urusan Pemerintahan yang terkait dengan Nonperizinan	Jumlah pelayanan perijinan yang dilaksanakan (KTP, KK, Kartu Kelahiran, Surat Kematian, Pindah Datang, Rekom SKCK, Ijin Keramaian, KIA, Legalisasi Umum)				9 Jenis	38,000,000	Kab. Kebumen, Semua Kecamatan, Semua Kelurahan	Dana Transfer Umum-Dana Alokasi Umum	Memperkuat Stabilitas Polhukhankam Dan Transformasi Pelayanan Publik	1. Penerapan Tata Kelola Pemerintahan yang Terintegrasi melalui e-gov dan Peningkatan Kapabilitas Aparatur	Kantor Kecamatan Bonorowo	9 Jenis	35,000,000	KECAMATAN BONOROWO
7 01 05	**PROGRAM PENYELENGGARAAN URUSAN**	Indeks Kondusivitas Kecamatan	%		%	100 %	**17,000,000**						100 %	**17,000,000**	

Rancangan Akhir Rencana Kerja Pemerintah Daerah (RKPD)
Kabupaten Kebumen
Tahun 2022

Kode	Urusan/ Bidang Urusan/ Program/ Kegiatan/ Sub Kegiatan	Indikator Program/ Kegiatan/ Sub Kegiatan	Target Akhir Periode RPJMD	Realisasi Capaian RKPD Tahun 2020	Prakiraan Capaian Target RKPD Tahun 2021	Capaian Kinerja dan Kerangka Pendanaan						Kelompok Sasaran	Prakiraan Maju Rencana Tahun 2023		Perangkat Daerah Penanggung Jawab
						Target 2022	Pagu Indikatif	Lokasi	Sumber Dana	Prioritas			Target	Pagu Indikatif	
										Nasional	Daerah				
	PEMERINTAHAN UMUM														
7 01 05 2.01	**Penyelenggaraan Urusan Pemerintahan Umum sesuai Penugasan Kepala Daerah**	Jumlah Kegiatan Penyelenggaraan Pemerintah Umum Sesuai Penugasan Kepala Daerah	Kegiatan		Kegiatan	2 Kegiatan	**17,000,000**						2 Kegiatan	**17,000,000**	
7 01 05 2.01 01	Pembinaan Wawasan Kebangsaan dan Ketahanan Nasional dalam rangka Memantapkan Pengamalan Pancasila, Pelaksanaan Undang-Undang Dasar Negara Republik Indonesia Tahun 1945, Pelestarian Bhinneka Tunggal Ika serta Pemertahanan dan Pemeliharaan Keutuhan Negara Kesatuan Republik Indonesia	Jumlah kegiatan dalam rangka HUT RI dan Hari Jadi Kebumen				2 Kegiatan	17,000,000	Kab. Kebumen, Bonorowo, Semua Kelurahan	Dana Transfer Umum-Dana Alokasi Umum	Memperkuat Stabilitas Polhukhankam Dan Transformasi Pelayanan Publik	1. Penerapan Tata Kelola Pemerintahan yang Terintegrasi melalui e-gov dan Peningkatan Kapabilitas Aparatur	Kantor kecamatan Bonorowo	2 Kegiatan	17,000,000	KECAMATAN BONOROWO
7 01 06	**PROGRAM PEMBINAAN DAN PENGAWASAN PEMERINTAHAN DESA**	Persentase Desa dengan Indeks Desa Membangun Kategori Maju dan Mandiri	%		%	24,05 %	**100,333,000**						24,05 %	**84,350,000**	
7 01 06 2.01	**Fasilitasi, Rekomendasi dan Koordinasi Pembinaan dan Pengawasan Pemerintahan Desa**	Jumlah Kegiatan Fasilitasi Rekomendasi dan Koordinasi Pembinaan dan Pengawasan Pemrintahan	Kegiatan		Kegiatan	6 Kegiatan	**100,333,000**						6 Kegiatan	**84,350,000**	
7 01 06 2.01 03	Fasilitasi Pengelolaan Keuangan Desa dan Pendayagunaan Aset Desa	Jumlah desa yang terfasilitasi pengelolaan keuangan desa dan pendayagunaaan aset desa				11 Desa	15,983,000	Kab. Kebumen, Bonorowo, Semua Kelurahan	Dana Transfer Umum-Dana Alokasi Umum	Memperkuat Stabilitas Polhukhankam Dan Transformasi Pelayanan Publik	1. Penerapan Tata Kelola Pemerintahan yang Terintegrasi melalui e-gov dan Peningkatan Kapabilitas Aparatur	Kantor Kecamatan Bonorowo	11 Desa	0	KECAMATAN BONOROWO
7 01 06 2.01 09	Fasilitasi Sinkronisasi Perencanaan Pembangunan Daerah dengan Pembangunan Desa	Jumlah dokumen sinkronisasi percepatan pembangunan daerah dengan pembangunan desa (profil dan IPMD)				2 Dokumen	5,500,000	Kab. Kebumen, Bonorowo, Semua Kelurahan	Dana Transfer Umum-Dana Alokasi Umum	Memperkuat Stabilitas Polhukhankam Dan Transformasi Pelayanan Publik	1. Penerapan Tata Kelola Pemerintahan yang Terintegrasi melalui e-gov dan Peningkatan Kapabilitas Aparatur	Kantor Kecamatan Bonorowo	2 Dokumen	5,500,000	KECAMATAN BONOROWO
7 01 06 2.01 11	Fasilitasi Penyelenggaraan Ketenteraman dan Ketertiban Umum	Jumlah fasilitasi penyelenggaraan ketentraman dan ketertiban Umum				1 Kali	6,000,000	Kab. Kebumen, Bonorowo, Semua Kelurahan	Dana Transfer Umum-Dana Alokasi Umum	Memperkuat Stabilitas Polhukhankam Dan Transformasi Pelayanan Publik	1. Penerapan Tata Kelola Pemerintahan yang Terintegrasi melalui e-gov dan Peningkatan Kapabilitas Aparatur	Kantor Kecamatan Bonorowo	1 Kali	6,000,000	KECAMATAN BONOROWO
7 01 06 2.01 13	Fasilitasi Penyusunan Perencanaan Pembangunan Partisipatif	Jumlah Kegiatan Fasilitasi Penyelenggaran Musrenbangdes dan musrenbangcam				2 Kegiatan	17,850,000	Kab. Kebumen, Bonorowo, Semua Kelurahan	Dana Transfer Umum-Dana Alokasi Umum	Memperkuat Stabilitas Polhukhankam Dan Transformasi Pelayanan Publik	1. Penerapan Tata Kelola Pemerintahan yang Terintegrasi melalui e-gov dan Peningkatan Kapabilitas Aparatur	Kantor Kecamatan Bonorowo	2 Kegiatan	17,850,000	KECAMATAN BONOROWO
7 01 06 2.01 16	Fasilitasi Penyusunan Program dan Pelaksanaan Pemberdayaan Masyarakat Desa	Jumlah Kegiatan Pemberdayaan Masyarakat Desa (PKK,UKS,BUMDES,Sosial Masyarakat)				4 Kegiatan	43,000,000	Kab. Kebumen, Bonorowo, Semua Kelurahan	Dana Transfer Umum-Dana Alokasi Umum	Memperkuat Stabilitas Polhukhankam Dan Transformasi Pelayanan Publik	1. Penerapan Tata Kelola Pemerintahan yang Terintegrasi melalui e-gov dan Peningkatan Kapabilitas Aparatur	Kantor Kecamatan Bonorowo	4 Kegiatan	43,000,000	KECAMATAN BONOROWO
7 01 06 2.01 17	Koordinasi Pendampingan Desa di Wilayahnya	Jumlah fasilitasi kegiatan Penanggulangan Kemiskinan (TKP2Kdes/kel				2 Kegiata	12,000,000	Kab. Kebumen, Bonorowo, Semua	Dana Transfer Umum-Dana Alokasi Umum	Memperkuat Stabilitas Polhukhankam Dan Transformasi	1. Penerapan Tata Kelola Pemerintahan yang Terintegrasi melalui e-gov dan	Kantor Kecamatan Bonorowo	2 Kegiata	12,000,000	KECAMATAN BONOROWO

Rancangan Akhir Rencana Kerja Pemerintah Daerah (RKPD)
Kabupaten Kebumen
Tahun 2022

Kode	Urusan/ Bidang Urusan/ Program/ Kegiatan/ Sub Kegiatan	Indikator Program/ Kegiatan/ Sub Kegiatan	Target Akhir Periode RPJMD	Realisasi Capaian RKPD Tahun 2020	Prakiraan Capaian Target RKPD Tahun 2021	Capaian Kinerja dan Kerangka Pendanaan						Kelompok Sasaran	Prakiraan Maju Rencana Tahun 2023		Perangkat Daerah Penanggung Jawab
						Target 2022	Pagu Indikatif	Lokasi	Sumber Dana	Prioritas			Target	Pagu Indikatif	
										Nasional	Daerah				
		dan Bansos Sembako)						Kelurahan		Pelayanan Publik	Peningkatan Kapabilitas Aparatur				
TOTAL							**1,861,505,000**							**1,937,203,000**	

Rancangan Akhir Rencana Kerja Pemerintah Daerah (RKPD)
Kabupaten Kebumen
Tahun 2022

Kode					Urusan/ Bidang Urusan/ Program/ Kegiatan/ Sub Kegiatan	Indikator Program/ Kegiatan/ Sub Kegiatan	Target Akhir Periode RPJMD	Realisasi Capaian RKPD Tahun 2020	Prakiraan Capaian Target RKPD Tahun 2021	Capaian Kinerja dan Kerangka Pendanaan						Kelompok Sasaran	Prakiraan Maju Rencana Tahun 2023		Perangkat Daerah Penanggung Jawab
										Target 2022	Pagu Indikatif	Lokasi	Sumber Dana	Prioritas			Target	Pagu Indikatif	
														Nasional	Daerah				
7					**UNSUR KEWILAYAHAN**														
7	**01**				**KECAMATAN**						**2,006,926,000**							**2,278,310,000**	
7	**01**	**01**			**PROGRAM PENUNJANG URUSAN PEMERINTAHAN DAERAH KABUPATEN/KOTA**	Cakupan pelayanan penunjang urusan pemerintahan daerahah	%		%	100 %	**1,820,926,000**						100 %	**2,085,010,000**	
7	**01**	**01**	2.01		**Perencanaan, Penganggaran, dan Evaluasi Kinerja Perangkat Daerah**	Jumlah dokumen Perencanaan dan Evaluasi Perangkat Daerah	dokumen		dokumen	11 dokumen	**7,000,000**						11 dokumen	**7,350,000**	
7	01	01	2.01	01	Penyusunan Dokumen Perencanaan Perangkat Daerah	Jumlah Dokumen Perencanaan Perangkat Daerah yang Tersusun (Renja, RKA, DPA, RKAP, DPPA, Renstra 2026				5 dokumen	3,000,000	Kab. Kebumen, Prembun, Semua Kelurahan	Dana Transfer Umum-Dana Alokasi Umum	Memperkuat Stabilitas Polhukhankam Dan Transformasi Pelayanan Publik	1. Penerapan Tata Kelola Pemerintahan yang Terintegrasi melalui e-gov dan Peningkatan Kapabilitas Aparatur 1. Penerapan Tata Kelola Pemerintahan yang Terintegrasi melalui e-gov dan Peningkatan Kapabilitas Aparatur	Kecamatan Prembun	5 dokumen	3,150,000	KECAMATAN PREMBUN
7	01	01	2.01	07	Evaluasi Kinerja Perangkat Daerah	Jumlah dokumen Evaluasi Kinerja Perangkat Daerah yang tersusun (Dalev, Sakip, LKPJ, LKJIP,SPIP, LPPD)				6 dokumen	4,000,000	Kab. Kebumen, Prembun, Semua Kelurahan	Dana Transfer Umum-Dana Alokasi Umum	Memperkuat Stabilitas Polhukhankam Dan Transformasi Pelayanan Publik	1. Penerapan Tata Kelola Pemerintahan yang Terintegrasi melalui e-gov dan Peningkatan Kapabilitas Aparatur 1. Penerapan Tata Kelola Pemerintahan yang Terintegrasi melalui e-gov dan Peningkatan Kapabilitas Aparatur	Kecamatan Prembun	6 dokumen	4,200,000	KECAMATAN PREMBUN
7	**01**	**01**	2.02		**Administrasi Keuangan Perangkat Daerah**	jumlah bulan administrasi keuangan perangkat daerah	bulan		bulan	12 bulan	**1,614,296,000**						12 bulan	**1,765,435,000**	
7	01	01	2.02	01	Penyediaan Gaji dan Tunjangan ASN	Jumlah ASN yang mendapatkan gaji dan Tunjangan				17 orang	1,599,596,000	Kab. Kebumen, Prembun, Semua Kelurahan	Dana Transfer Umum-Dana Alokasi Umum	Memperkuat Stabilitas Polhukhankam Dan Transformasi Pelayanan Publik	1. Penerapan Tata Kelola Pemerintahan yang Terintegrasi melalui e-gov dan Peningkatan Kapabilitas Aparatur 1. Penerapan Tata Kelola Pemerintahan yang Terintegrasi melalui e-gov dan Peningkatan Kapabilitas Aparatur	Kecamatan Prembun	17 orang	1,750,000,000	KECAMATAN PREMBUN
7	01	01	2.02	03	Pelaksanaan Penatausahaan dan Pengujian/Verifikasi Keuangan SKPD	Jumlah Dokumen penatausahaan dan pengujian/verifikasi keuangan SKPD yang tersusun (gu, tu, up,ls)				4 dokumen	14,700,000	Kab. Kebumen, Prembun, Semua Kelurahan	Dana Transfer Umum-Dana Alokasi Umum	Memperkuat Stabilitas Polhukhankam Dan Transformasi Pelayanan Publik	1. Penerapan Tata Kelola Pemerintahan yang Terintegrasi melalui e-gov dan Peningkatan	Kecamatan Prembun	4 dokumen	15,435,000	KECAMATAN PREMBUN

Rancangan Akhir Rencana Kerja Pemerintah Daerah (RKPD)
Kabupaten Kebumen
Tahun 2022

Kode	Urusan/ Bidang Urusan/ Program/ Kegiatan/ Sub Kegiatan	Indikator Program/ Kegiatan/ Sub Kegiatan	Target Akhir Periode RPJMD	Realisasi Capaian RKPD Tahun 2020	Prakiraan Capaian Target RKPD Tahun 2021	Capaian Kinerja dan Kerangka Pendanaan						Kelompok Sasaran	Prakiraan Maju Rencana Tahun 2023		Perangkat Daerah Penanggung Jawab
						Target 2022	Pagu Indikatif	Lokasi	Sumber Dana	Prioritas			Target	Pagu Indikatif	
										Nasional	Daerah				
											Kapabilitas Aparatur				
7 01 01 2.05	**Administrasi Kepegawaian Perangkat Daerah**	Jumlah orang peserta peningkatan kapasitas	orang		orang	17 orang	**3,000,000**						17 orang	**0**	
7 01 01 2.05 11	Bimbingan Teknis Implementasi Peraturan Perundang-Undangan	Jumlah peserta peningkatan kapasitas				17 Orang	3,000,000	Kab. Kebumen, Prembun, Semua Kelurahan	Dana Transfer Umum-Dana Alokasi Umum	Memperkuat Stabilitas Polhukhankam Dan Transformasi Pelayanan Publik	1. Penerapan Tata Kelola Pemerintahan yang Terintegrasi melalui e-gov dan Peningkatan Kapabilitas Aparatur	Kantor Kecamatan Prembun	17 Orang	0	KECAMATAN PREMBUN
7 01 01 2.06	**Administrasi Umum Perangkat Daerah**	Jumlah bulan penyediaan Administrasi Umum Perangkat Daerah	bulan		bulan	12 bulan	**50,106,000**						12 bulan	**65,175,000**	
7 01 01 2.06 01	Penyediaan Komponen Instalasi Listrik/Penerangan Bangunan Kantor	Jumlah jenis Komponen Instalasi Listrik/Penerangan Bangunan Kantor (Kabel, Lampu, Terminal, Saklar)				4 jenis	7,000,000	Kab. Kebumen, Prembun, Semua Kelurahan	Dana Transfer Umum-Dana Alokasi Umum	Memperkuat Stabilitas Polhukhankam Dan Transformasi Pelayanan Publik	1. Penerapan Tata Kelola Pemerintahan yang Terintegrasi melalui e-gov dan Peningkatan Kapabilitas Aparatur 1. Penerapan Tata Kelola Pemerintahan yang Terintegrasi melalui e-gov dan Peningkatan Kapabilitas Aparatur	Kecamatan Prembun	4 jenis	7,350,000	KECAMATAN PREMBUN
7 01 01 2.06 04	Penyediaan Bahan Logistik Kantor	Jumlah bulan penyediaan Bahan Logistik Kantor				12 bulan	13,000,000	Kab. Kebumen, Prembun, Semua Kelurahan	Dana Transfer Umum-Dana Alokasi Umum	Memperkuat Stabilitas Polhukhankam Dan Transformasi Pelayanan Publik	1. Penerapan Tata Kelola Pemerintahan yang Terintegrasi melalui e-gov dan Peningkatan Kapabilitas Aparatur 1. Penerapan Tata Kelola Pemerintahan yang Terintegrasi melalui e-gov dan Peningkatan Kapabilitas Aparatur	Kecamatan Prembun	12 bulan	13,650,000	KECAMATAN PREMBUN
7 01 01 2.06 05	Penyediaan Barang Cetakan dan Penggandaan	Jumlah bulan Penyediaan Barang Cetakan dan Penggandaan				12 bulan	8,606,000	Kab. Kebumen, Prembun, Semua Kelurahan	Dana Transfer Umum-Dana Alokasi Umum	Memperkuat Stabilitas Polhukhankam Dan Transformasi Pelayanan Publik	1. Penerapan Tata Kelola Pemerintahan yang Terintegrasi melalui e-gov dan Peningkatan Kapabilitas Aparatur 1. Penerapan Tata Kelola Pemerintahan yang Terintegrasi melalui e-gov dan Peningkatan Kapabilitas Aparatur	Kecamatan Prembun	12 bulan	11,000,000	KECAMATAN PREMBUN
7 01 01 2.06 06	Penyediaan Bahan Bacaan dan Peraturan Perundang-undangan	Jumlah bulan penyediaan Bahan Bacaan dan Peraturan Perundang-undangan				12 bulan	1,500,000	Kab. Kebumen, Prembun, Semua Kelurahan	Dana Transfer Umum-Dana Alokasi Umum	Memperkuat Stabilitas Polhukhankam Dan Transformasi Pelayanan Publik	1. Penerapan Tata Kelola Pemerintahan yang Terintegrasi melalui e-gov dan Peningkatan Kapabilitas Aparatur 1. Penerapan Tata Kelola Pemerintahan yang Terintegrasi melalui e-gov dan Peningkatan Kapabilitas Aparatur	Kecamatan Prembun	12 bulan	1,575,000	KECAMATAN PREMBUN

Rancangan Akhir Rencana Kerja Pemerintah Daerah (RKPD)
Kabupaten Kebumen
Tahun 2022

Kode	Urusan/ Bidang Urusan/ Program/ Kegiatan/ Sub Kegiatan	Indikator Program/ Kegiatan/ Sub Kegiatan	Target Akhir Periode RPJMD	Realisasi Capaian RKPD Tahun 2020	Prakiraan Capaian Target RKPD Tahun 2021	Capaian Kinerja dan Kerangka Pendanaan						Kelompok Sasaran	Prakiraan Maju Rencana Tahun 2023		Perangkat Daerah Penanggung Jawab
						Target 2022	Pagu Indikatif	Lokasi	Sumber Dana	Prioritas			Target	Pagu Indikatif	
										Nasional	Daerah				
7 01 01 2.06 07	Penyediaan Bahan/Material	Jumlah bulan penyediaan Bahan/Material				12 bulan	15,000,000	Kab. Kebumen, Prembun, Semua Kelurahan	Dana Transfer Umum-Dana Alokasi Umum	Memperkuat Stabilitas Polhukhankam Dan Transformasi Pelayanan Publik	1. Penerapan Tata Kelola Pemerintahan yang Terintegrasi melalui e-gov dan Peningkatan Kapabilitas Aparatur 1. Penerapan Tata Kelola Pemerintahan yang Terintegrasi melalui e-gov dan Peningkatan Kapabilitas Aparatur	Kecamatan Prembun	12 bulan	17,000,000	KECAMATAN PREMBUN
7 01 01 2.06 09	Penyelenggaraan Rapat Koordinasi dan Konsultasi SKPD	Jumlah Rapat Koordinasi dan Konsultasi SKPD yang diselenggarakan				12 bulan	3,000,000	Kab. Kebumen, Prembun, Semua Kelurahan	Dana Transfer Umum-Dana Alokasi Umum	Memperkuat Stabilitas Polhukhankam Dan Transformasi Pelayanan Publik	1. Penerapan Tata Kelola Pemerintahan yang Terintegrasi melalui e-gov dan Peningkatan Kapabilitas Aparatur 1. Penerapan Tata Kelola Pemerintahan yang Terintegrasi melalui e-gov dan Peningkatan Kapabilitas Aparatur	Kecamatan Prembun	12 bulan	12,600,000	KECAMATAN PREMBUN
7 01 01 2.06 10	Penatausahaan Arsip Dinamis pada SKPD	Jumlah bulan fasilitasi arsip				12 bulan	2,000,000	Kab. Kebumen, Prembun, Semua Kelurahan	Dana Transfer Umum-Dana Alokasi Umum	Memperkuat Stabilitas Polhukhankam Dan Transformasi Pelayanan Publik	1. Penerapan Tata Kelola Pemerintahan yang Terintegrasi melalui e-gov dan Peningkatan Kapabilitas Aparatur	Kecamatan Prembun	12 bulan	2,000,000	KECAMATAN PREMBUN
7 01 01 2.07	**Pengadaan Barang Milik Daerah Penunjang Urusan Pemerintah Daerah**	Jumlah Unit Pengadaan Barang Milik Daerah Penunjang Urusan Pemerintah Daerah	unit		unit	13 unit	**17,000,000**						13 unit	**75,500,000**	
7 01 01 2.07 05	Pengadaan Mebel	Jumlah unit pengadaan mebeleur				0 unit	0	Kab. Kebumen, Prembun, Semua Kelurahan	Dana Transfer Umum-Dana Alokasi Umum	Memperkuat Stabilitas Polhukhankam Dan Transformasi Pelayanan Publik	1. Penerapan Tata Kelola Pemerintahan yang Terintegrasi melalui e-gov dan Peningkatan Kapabilitas Aparatur 1. Penerapan Tata Kelola Pemerintahan yang Terintegrasi melalui e-gov dan Peningkatan Kapabilitas Aparatur	Kecamatan Prembun	0 unit	25,000,000	KECAMATAN PREMBUN
7 01 01 2.07 06	Pengadaan Peralatan dan Mesin Lainnya	Jumlah unit pengadaan peralatan kantor				0 unit	0	Kab. Kebumen, Prembun, Semua Kelurahan	Dana Transfer Umum-Dana Alokasi Umum	Memperkuat Stabilitas Polhukhankam Dan Transformasi Pelayanan Publik	1. Penerapan Tata Kelola Pemerintahan yang Terintegrasi melalui e-gov dan Peningkatan Kapabilitas Aparatur 1. Penerapan Tata Kelola Pemerintahan yang Terintegrasi melalui e-gov dan Peningkatan Kapabilitas Aparatur	Kecamatan Prembun	0 unit	31,500,000	KECAMATAN PREMBUN
7 01 01 2.07 11	Pengadaan Sarana dan Prasarana Pendukung Gedung Kantor atau Bangunan Lainnya	Jumlah unit pengadaan sarana dan prasarana gedung kantor				13 Unit	17,000,000	Kab. Kebumen, Prembun, Semua Kelurahan	Dana Transfer Umum-Dana Alokasi Umum	Memperkuat Stabilitas Polhukhankam Dan Transformasi	1. Penerapan Tata Kelola Pemerintahan yang Terintegrasi melalui e-gov dan	Kecamatan Prembun	13 Unit	19,000,000	KECAMATAN PREMBUN

Rancangan Akhir Rencana Kerja Pemerintah Daerah (RKPD)
Kabupaten Kebumen
Tahun 2022

Kode	Urusan/ Bidang Urusan/ Program/ Kegiatan/ Sub Kegiatan	Indikator Program/ Kegiatan/ Sub Kegiatan	Target Akhir Periode RPJMD	Realisasi Capaian RKPD Tahun 2020	Prakiraan Capaian Target RKPD Tahun 2021	Capaian Kinerja dan Kerangka Pendanaan						Kelompok Sasaran	Prakiraan Maju Rencana Tahun 2023		Perangkat Daerah Penanggung Jawab
						Target 2022	Pagu Indikatif	Lokasi	Sumber Dana	Prioritas			Target	Pagu Indikatif	
										Nasional	Daerah				
										Pelayanan Publik	Peningkatan Kapabilitas Aparatur				
7 01 01 2.08	**Penyediaan Jasa Penunjang Urusan Pemerintahan Daerah**	Jumlah bulan penyediaan jasa penunjang urusan pemerintah daerah	bulan		bulan	12 bulan	**62,024,000**						12 bulan	**65,250,000**	
7 01 01 2.08 01	Penyediaan Jasa Surat Menyurat	Jumlah bulan penyediaan jasa surat menyurat				12 bulan	2,024,000	Kab. Kebumen, Prembun, Semua Kelurahan	Dana Transfer Umum-Dana Alokasi Umum	Memperkuat Stabilitas Polhukhankam Dan Transformasi Pelayanan Publik	1. Penerapan Tata Kelola Pemerintahan yang Terintegrasi melalui e-gov dan Peningkatan Kapabilitas Aparatur	Kecamatan Prembun	12 bulan	2,250,000	KECAMATAN PREMBUN
7 01 01 2.08 02	Penyediaan Jasa Komunikasi, Sumber Daya Air dan Listrik	Jumlah bulan Penyediaan Jasa Komunikasi, Sumber Daya Air dan Listrik				12 bulan	35,000,000	Kab. Kebumen, Prembun, Semua Kelurahan	Dana Transfer Umum-Dana Alokasi Umum	Memperkuat Stabilitas Polhukhankam Dan Transformasi Pelayanan Publik	1. Penerapan Tata Kelola Pemerintahan yang Terintegrasi melalui e-gov dan Peningkatan Kapabilitas Aparatur	Kecamatan Prembun	12 bulan	36,750,000	KECAMATAN PREMBUN
7 01 01 2.08 04	Penyediaan Jasa Pelayanan Umum Kantor	Jumlah bulan penyediaan jasa pelayanan umum Kantor				12 bulan	25,000,000	Kab. Kebumen, Prembun, Semua Kelurahan	Dana Transfer Umum-Dana Alokasi Umum	Memperkuat Stabilitas Polhukhankam Dan Transformasi Pelayanan Publik	1. Penerapan Tata Kelola Pemerintahan yang Terintegrasi melalui e-gov dan Peningkatan Kapabilitas Aparatur	Kecamatan Prembun	12 bulan	26,250,000	KECAMATAN PREMBUN
7 01 01 2.09	**Pemeliharaan Barang Milik Daerah Penunjang Urusan Pemerintahan Daerah**	Jumlah unit pemeliharaan barang milik daerah penunjang urusan pemerintahan daerah	unit		unit	37 unit	**67,500,000**						37 unit	**106,300,000**	
7 01 01 2.09 02	Penyediaan Jasa Pemeliharaan, Biaya Pemeliharaan, Pajak, dan Perizinan Kendaraan Dinas Operasional atau Lapangan	Jumlah unit penyediaan jasa pemeliharaan, biaya pemeliharaan, pajak dan perizinan kendaraan dinas operasional				24 unit	32,000,000	Kab. Kebumen, Prembun, Semua Kelurahan	Dana Transfer Umum-Dana Alokasi Umum	Memperkuat Stabilitas Polhukhankam Dan Transformasi Pelayanan Publik	1. Penerapan Tata Kelola Pemerintahan yang Terintegrasi melalui e-gov dan Peningkatan Kapabilitas Aparatur	Kecamatan Prembun	24 unit	31,750,000	KECAMATAN PREMBUN
7 01 01 2.09 06	Pemeliharaan Peralatan dan Mesin Lainnya	Jumlah unit pemeliharaan peralatan dan mesin lainnya				11 unit	4,000,000	Kab. Kebumen, Prembun, Semua Kelurahan	Dana Transfer Umum-Dana Alokasi Umum	Memperkuat Stabilitas Polhukhankam Dan Transformasi Pelayanan Publik	1. Penerapan Tata Kelola Pemerintahan yang Terintegrasi melalui e-gov dan Peningkatan Kapabilitas Aparatur	Kecamatan Prembun	11 unit	8,400,000	KECAMATAN PREMBUN
7 01 01 2.09 09	Pemeliharaan/Rehabilitasi Gedung Kantor dan Bangunan Lainnya	Jumlah unit pemeliharaan/rehabilitasi gedung kantor dan banguinan lainnya				2 unit	31,500,000	Kab. Kebumen, Prembun, Semua Kelurahan	Dana Transfer Umum-Dana Alokasi Umum	Memperkuat Stabilitas Polhukhankam Dan Transformasi Pelayanan Publik	1. Penerapan Tata Kelola Pemerintahan yang Terintegrasi melalui e-gov dan Peningkatan Kapabilitas Aparatur	Kecamatan Prembun	2 unit	66,150,000	KECAMATAN PREMBUN
7 01 02	**PROGRAM PENYELENGGARAAN PEMERINTAHAN DAN PELAYANAN PUBLIK**	Indeks Kepuasan Masyarakat terhadap Pelayanan Publik Kecamatan	%		%	100 %	**62,000,000**						100 %	**63,000,000**	
7 01 02 2.04	**Pelaksanaan Urusan Pemerintahan yang Dilimpahkan kepada Camat**	Jumlah Urusan Pemerintahan yang Dilimpahkan kepada Camat	jenis		jenis	5 jenis	**62,000,000**						5 jenis	**63,000,000**	
7 01 02 2.04 02	Pelaksanaan Urusan Pemerintahan yang terkait dengan Nonperizinan	Jumlah jenis pelayanan perijinan yang dilaksanakan (KTP, KK, Kartu Kelahiran, Surat Kematian, Pindah Datang)				5 jenis	62,000,000	Kab. Kebumen, Prembun, Semua Kelurahan	Dana Transfer Umum-Dana Alokasi Umum	Memperkuat Stabilitas Polhukhankam Dan Transformasi Pelayanan Publik	1. Penerapan Tata Kelola Pemerintahan yang Terintegrasi melalui e-gov dan Peningkatan Kapabilitas Aparatur 1. Penerapan Tata	Kecamatan Prembun	5 jenis	63,000,000	KECAMATAN PREMBUN

Rancangan Akhir Rencana Kerja Pemerintah Daerah (RKPD)
Kabupaten Kebumen
Tahun 2022

Kode	Urusan/ Bidang Urusan/ Program/ Kegiatan/ Sub Kegiatan	Indikator Program/ Kegiatan/ Sub Kegiatan	Target Akhir Periode RPJMD	Realisasi Capaian RKPD Tahun 2020	Prakiraan Capaian Target RKPD Tahun 2021	Capaian Kinerja dan Kerangka Pendanaan						Kelompok Sasaran	Prakiraan Maju Rencana Tahun 2023		Perangkat Daerah Penanggung Jawab
						Target 2022	Pagu Indikatif	Lokasi	Sumber Dana	Prioritas			Target	Pagu Indikatif	
										Nasional	Daerah				
											Kelola Pemerintahan yang Terintegrasi melalui e-gov dan Peningkatan Kapabilitas Aparatur 1. Penerapan Tata Kelola Pemerintahan yang Terintegrasi melalui e-gov dan Peningkatan Kapabilitas Aparatur				
7 01 05	**PROGRAM PENYELENGGARAAN URUSAN PEMERINTAHAN UMUM**	Indeks Kondusivitas Kecamatan	%		%	100 %	**21,000,000**						100 %	**22,050,000**	
7 01 05 2.01	**Penyelenggaraan Urusan Pemerintahan Umum sesuai Penugasan Kepala Daerah**	Jumlah kegiatan Penyelenggaraan Pemerintah Umum sesuai Penugasan Kepala Daerah	kegiatan		kegiatan	1 kegiatan	**21,000,000**						1 kegiatan	**22,050,000**	
7 01 05 2.01 01	Pembinaan Wawasan Kebangsaan dan Ketahanan Nasional dalam rangka Memantapkan Pengamalan Pancasila, Pelaksanaan Undang-Undang Dasar Negara Republik Indonesia Tahun 1945, Pelestarian Bhinneka Tunggal Ika serta Pemertahanan dan Pemeliharaan Keutuhan Negara Kesatuan Republik Indonesia	Jumlah kegiatan dalam rangka HUT RI, (Hari Jadi, Karnaval, Resepsi HUT RI)				1 kegiatan	21,000,000	Kab. Kebumen, Prembun, Semua Kelurahan	Dana Transfer Umum-Dana Alokasi Umum	Memperkuat Stabilitas Polhukhankam Dan Transformasi Pelayanan Publik	1. Penerapan Tata Kelola Pemerintahan yang Terintegrasi melalui e-gov dan Peningkatan Kapabilitas Aparatur 1. Penerapan Tata Kelola Pemerintahan yang Terintegrasi melalui e-gov dan Peningkatan Kapabilitas Aparatur	Kecamatan Prembun	1 kegiatan	22,050,000	KECAMATAN PREMBUN
7 01 06	**PROGRAM PEMBINAAN DAN PENGAWASAN PEMERINTAHAN DESA**	Persentase Desa dengan Indeks Desa Membangun Kategori Maju dan Mandiri	%		%	100 %	**103,000,000**						100 %	**108,250,000**	
7 01 06 2.01	**Fasilitasi, Rekomendasi dan Koordinasi Pembinaan dan Pengawasan Pemerintahan Desa**	Jumlah Kegiatan Fasilitasi, Rekomendasi dan Koordinasi Pembinaan dan Pengawasan Pemerintah	kegiatan		kegiatan	7 kegiatan	**103,000,000**						7 kegiatan	**108,250,000**	
7 01 06 2.01 03	Fasilitasi Pengelolaan Keuangan Desa dan Pendayagunaan Aset Desa	Jumlah desa yang terfasilitasi pengelolaan keuangan desa dan pendayagunaan Aset desa				13 desa	16,000,000	Kab. Kebumen, Prembun, Semua Kelurahan	Dana Transfer Umum-Dana Alokasi Umum	Memperkuat Stabilitas Polhukhankam Dan Transformasi Pelayanan Publik	1. Penerapan Tata Kelola Pemerintahan yang Terintegrasi melalui e-gov dan Peningkatan Kapabilitas Aparatur 1. Penerapan Tata Kelola Pemerintahan yang Terintegrasi melalui e-gov dan Peningkatan Kapabilitas Aparatur	Kecamatan Prembun	13 desa	16,800,000	KECAMATAN PREMBUN
7 01 06 2.01 08	Rekomendasi Pengangkatan dan Pemberhentian Perangkat Desa	Jumlah fasilitasi kegiatanPengangkatan dan Pemberhentian Perangkat Desa				1 kegiatan	16,000,000		Dana Transfer Umum-Dana Alokasi Umum	Memperkuat Stabilitas Polhukhankam Dan Transformasi Pelayanan Publik	1. Penerapan Tata Kelola Pemerintahan yang Terintegrasi melalui e-gov dan Peningkatan Kapabilitas Aparatur	Kecamatan Prembun	1 kegiatan	15,000,000	KECAMATAN PREMBUN
7 01 06 2.01 09	Fasilitasi Sinkronisasi Perencanaan	Jumlah dokumen sinkronisasi percepatan				2 dokumen	15,000,000	Kab. Kebumen, Prembun,	Dana Transfer Umum-Dana Alokasi Umum	Memperkuat Stabilitas	1. Penerapan Tata Kelola Pemerintahan	Kecamatan Prembun	2 dokumen	15,750,000	KECAMATAN PREMBUN

Rancangan Akhir Rencana Kerja Pemerintah Daerah (RKPD)
Kabupaten Kebumen
Tahun 2022

Kode	Urusan/ Bidang Urusan/ Program/ Kegiatan/ Sub Kegiatan	Indikator Program/ Kegiatan/ Sub Kegiatan	Target Akhir Periode RPJMD	Realisasi Capaian RKPD Tahun 2020	Prakiraan Capaian Target RKPD Tahun 2021	Capaian Kinerja dan Kerangka Pendanaan						Kelompok Sasaran	Prakiraan Maju Rencana Tahun 2023		Perangkat Daerah Penanggung Jawab
						Target 2022	Pagu Indikatif	Lokasi	Sumber Dana	Prioritas			Target	Pagu Indikatif	
										Nasional	Daerah				
	Pembangunan Daerah dengan Pembangunan Desa	pembangunan daerah dengan pembangunan desa						Semua Kelurahan		Polhukhankam Dan Transformasi Pelayanan Publik	yang Terintegrasi melalui e-gov dan Peningkatan Kapabilitas Aparatur 1. Penerapan Tata Kelola Pemerintahan yang Terintegrasi melalui e-gov dan Peningkatan Kapabilitas Aparatur				
7 01 06 2.01 11	Fasilitasi Penyelenggaraan Ketenteraman dan Ketertiban Umum	Jumlah kegiatan fasilitasi penyelenggaraan ketentraman dan ketertiban umum				1 kegiatan	7,000,000	Kab. Kebumen, Prembun, Semua Kelurahan	Dana Transfer Umum-Dana Alokasi Umum	Memperkuat Stabilitas Polhukhankam Dan Transformasi Pelayanan Publik	1. Penerapan Tata Kelola Pemerintahan yang Terintegrasi melalui e-gov dan Peningkatan Kapabilitas Aparatur 1. Penerapan Tata Kelola Pemerintahan yang Terintegrasi melalui e-gov dan Peningkatan Kapabilitas Aparatur	Kecamatan Prembun	1 kegiatan	7,350,000	KECAMATAN PREMBUN
7 01 06 2.01 13	Fasilitasi Penyusunan Perencanaan Pembangunan Partisipatif	Jumlah fasilitasi kegiatan penyelenggaraan musrenbangdes dan musrenbnagcam				2 Kegiatan	18,000,000	Kab. Kebumen, Prembun, Semua Kelurahan	Dana Transfer Umum-Dana Alokasi Umum	Memperkuat Stabilitas Polhukhankam Dan Transformasi Pelayanan Publik	1. Penerapan Tata Kelola Pemerintahan yang Terintegrasi melalui e-gov dan Peningkatan Kapabilitas Aparatur 1. Penerapan Tata Kelola Pemerintahan yang Terintegrasi melalui e-gov dan Peningkatan Kapabilitas Aparatur	Kecamatan Prembun	2 Kegiatan	18,900,000	KECAMATAN PREMBUN
7 01 06 2.01 16	Fasilitasi Penyusunan Program dan Pelaksanaan Pemberdayaan Masyarakat Desa	Jumlah fasilitasi Kegiatan Pemberdayaan Masyarakat Desa (Pembinaan PKK, BUMDes, UKS, Sosmasy)				4 Kegiatan	22,000,000	Kab. Kebumen, Prembun, Semua Kelurahan	Dana Transfer Umum-Dana Alokasi Umum	Memperkuat Stabilitas Polhukhankam Dan Transformasi Pelayanan Publik	1. Penerapan Tata Kelola Pemerintahan yang Terintegrasi melalui e-gov dan Peningkatan Kapabilitas Aparatur 1. Penerapan Tata Kelola Pemerintahan yang Terintegrasi melalui e-gov dan Peningkatan Kapabilitas Aparatur	Kecamatan Prembun	4 Kegiatan	25,000,000	KECAMATAN PREMBUN
7 01 06 2.01 17	Koordinasi Pendampingan Desa di Wilayahnya	Jumlah fasilitasi kegiatan penanggulangan kemiskinan (TKP2KDes dan Sembako)				2 Kegiatan	9,000,000	Kab. Kebumen, Prembun, Semua Kelurahan	Dana Transfer Umum-Dana Alokasi Umum	Memperkuat Stabilitas Polhukhankam Dan Transformasi Pelayanan Publik	1. Penerapan Tata Kelola Pemerintahan yang Terintegrasi melalui e-gov dan Peningkatan Kapabilitas Aparatur 1. Penerapan Tata Kelola Pemerintahan yang Terintegrasi melalui e-gov dan Peningkatan Kapabilitas Aparatur	Kecamatan Prembun	2 Kegiatan	9,450,000	KECAMATAN PREMBUN
					TOTAL	**2,006,926,000**								**2,278,310,000**	

Rancangan Akhir Rencana Kerja Pemerintah Daerah (RKPD)
Kabupaten Kebumen
Tahun 2022

Kode					Urusan/ Bidang Urusan/ Program/ Kegiatan/ Sub Kegiatan	Indikator Program/ Kegiatan/ Sub Kegiatan	Target Akhir Periode RPJMD	Realisasi Capaian RKPD Tahun 2020	Prakiraan Capaian Target RKPD Tahun 2021	Capaian Kinerja dan Kerangka Pendanaan						Kelompok Sasaran	Prakiraan Maju Rencana Tahun 2023		Perangkat Daerah Penanggung Jawab
										Target 2022	Pagu Indikatif	Lokasi	Sumber Dana	Prioritas			Target	Pagu Indikatif	
														Nasional	Daerah				
7					**UNSUR KEWILAYAHAN**														
7	**01**				**KECAMATAN**						**1,408,883,000**							**1,510,383,000**	
7	**01**	**01**			**PROGRAM PENUNJANG URUSAN PEMERINTAHAN DAERAH KABUPATEN/KOTA**	Cakupan Pelayanan Penunjangan Urusan Pemerintahan Daerah	%		%	100 %	**1,245,383,000**						100 %	**1,348,883,000**	
7	**01**	**01**	2.01		**Perencanaan, Penganggaran, dan Evaluasi Kinerja Perangkat Daerah**	Jumlah dokumen perencanaan dan evaluasi kinerja perangkat daerah yang tersusun	dokumen		dokumen	11 dokumen	**15,000,000**						11 dokumen	**15,000,000**	
7	01	01	2.01	01	Penyusunan Dokumen Perencanaan Perangkat Daerah	Jumlah Dokumen Perencanaan Perangkat Daerah yang Tersusun (Renja, RKA, DPA, RKAP, DPPA, Renstra 2026				5 dokumen	10,000,000	Kab. Kebumen, Padureso, Semua Kelurahan	Dana Transfer Umum-Dana Alokasi Umum	Memperkuat Stabilitas Polhukhankam Dan Transformasi Pelayanan Publik	1. Penerapan Tata Kelola Pemerintahan yang Terintegrasi melalui e-gov dan Peningkatan Kapabilitas Aparatur	Kecamatan Padureso	5 dokumen	10,000,000	KECAMATAN PADURESO
7	01	01	2.01	07	Evaluasi Kinerja Perangkat Daerah	Jumlah dokumen Evaluasi Kinerja Perangkat Daerah yang tersusun (Dalev, Sakip, LKPJ, LKJIP,SPIP, LPPD)				6 dokumen	5,000,000	Kab. Kebumen, Padureso, Semua Kelurahan	Dana Transfer Umum-Dana Alokasi Umum	Memperkuat Stabilitas Polhukhankam Dan Transformasi Pelayanan Publik	1. Penerapan Tata Kelola Pemerintahan yang Terintegrasi melalui e-gov dan Peningkatan Kapabilitas Aparatur	Kecamatan Padureso	6 dokumen	5,000,000	KECAMATAN PADURESO
7	**01**	**01**	2.02		**Administrasi Keuangan Perangkat Daerah**	Jumlah bulan administrasi keuangan perangkat daerah	bulan		bulan	12 bulan	**1,071,033,000**						12 bulan	**1,071,033,000**	
7	01	01	2.02	01	Penyediaan Gaji dan Tunjangan ASN	Jumlah ASN yang mendapatkan gaji dan tunjangan				11 orang	1,041,033,000	Kab. Kebumen, Padureso, Semua Kelurahan	Dana Transfer Umum-Dana Alokasi Umum	Memperkuat Stabilitas Polhukhankam Dan Transformasi Pelayanan Publik	1. Penerapan Tata Kelola Pemerintahan yang Terintegrasi melalui e-gov dan Peningkatan Kapabilitas Aparatur	Kecamatan Padureso	11 orang	1,041,033,000	KECAMATAN PADURESO
7	01	01	2.02	03	Pelaksanaan Penatausahaan dan Pengujian/Verifikasi Keuangan SKPD	Jumlah Dokumen penatausahaan dan pengujian/verifikasi keuangan SKPD yang tersusun (gu, tu, up,ls)				4 Dokumen	30,000,000	Kab. Kebumen, Padureso, Semua Kelurahan	Dana Transfer Umum-Dana Alokasi Umum	Memperkuat Stabilitas Polhukhankam Dan Transformasi Pelayanan Publik	1. Penerapan Tata Kelola Pemerintahan yang Terintegrasi melalui e-gov dan Peningkatan Kapabilitas Aparatur	Kecamatan Padureso	4 Dokumen	30,000,000	KECAMATAN PADURESO
7	**01**	**01**	2.06		**Administrasi Umum Perangkat Daerah**	Jumlah bulan penyediaan Administrasi Umum Perangkat Daerah	bulan		bulan	12 bulan	**45,000,000**						12 bulan	**46,000,000**	
7	01	01	2.06	01	Penyediaan Komponen Instalasi Listrik/Penerangan Bangunan Kantor	Jumlah Unit/jenis Komponen Instalasi Listrik/Penerangan Bangunan Kantor (Kabel, Lampu, Terminal, Saklar)				4 Jenis	6,000,000	Kab. Kebumen, Padureso, Semua Kelurahan	Dana Transfer Umum-Dana Alokasi Umum	Memperkuat Stabilitas Polhukhankam Dan Transformasi Pelayanan Publik	1. Penerapan Tata Kelola Pemerintahan yang Terintegrasi melalui e-gov dan Peningkatan Kapabilitas Aparatur	Kecamatan Padureso	4 Jenis	6,000,000	KECAMATAN PADURESO
7	01	01	2.06	04	Penyediaan Bahan Logistik Kantor	Jumlah bulan penyediaan Bahan Logistik Kantor				12 bulan	13,000,000	Kab. Kebumen, Padureso, Semua Kelurahan	Dana Transfer Umum-Dana Alokasi Umum	Memperkuat Stabilitas Polhukhankam Dan Transformasi Pelayanan Publik	1. Penerapan Tata Kelola Pemerintahan yang Terintegrasi melalui e-gov dan Peningkatan Kapabilitas Aparatur	Kecamatan Padureso	12 bulan	13,000,000	KECAMATAN PADURESO
7	01	01	2.06	05	Penyediaan Barang Cetakan dan Penggandaan	Jumlah bulan Penyediaan Barang Cetakan dan Penggandaan				12 bulan	7,000,000	Kab. Kebumen, Padureso, Semua Kelurahan	Dana Transfer Umum-Dana Alokasi Umum	Memperkuat Stabilitas Polhukhankam Dan Transformasi Pelayanan Publik	1. Penerapan Tata Kelola Pemerintahan yang Terintegrasi melalui e-gov dan Peningkatan Kapabilitas Aparatur	Kecamatan Padureso	12 bulan	7,000,000	KECAMATAN PADURESO

Rancangan Akhir Rencana Kerja Pemerintah Daerah (RKPD)
Kabupaten Kebumen
Tahun 2022

Kode	Urusan/ Bidang Urusan/ Program/ Kegiatan/ Sub Kegiatan	Indikator Program/ Kegiatan/ Sub Kegiatan	Target Akhir Periode RPJMD	Realisasi Capaian RKPD Tahun 2020	Prakiraan Capaian Target RKPD Tahun 2021	Capaian Kinerja dan Kerangka Pendanaan						Kelompok Sasaran	Prakiraan Maju Rencana Tahun 2023		Perangkat Daerah Penanggung Jawab
						Target 2022	Pagu Indikatif	Lokasi	Sumber Dana	Prioritas			Target	Pagu Indikatif	
										Nasional	Daerah				
7 01 01 2.06 06	Penyediaan Bahan Bacaan dan Peraturan Perundang-undangan	Jumlah bulan penyediaan Bahan Bacaan dan Peraturan Perundang-undangan				3 bulan	2,000,000	Kab. Kebumen, Padureso, Semua Kelurahan	Dana Transfer Umum-Dana Alokasi Umum	Memperkuat Stabilitas Polhukhankam Dan Transformasi Pelayanan Publik	1. Penerapan Tata Kelola Pemerintahan yang Terintegrasi melalui e-gov dan Peningkatan Kapabilitas Aparatur	Kecamatan Padureso	3 bulan	2,000,000	KECAMATAN PADURESO
7 01 01 2.06 07	Penyediaan Bahan/Material	Jumlah bulan penyediaan Bahan/Material				12 bulan	12,000,000	Kab. Kebumen, Padureso, Semua Kelurahan	Dana Transfer Umum-Dana Alokasi Umum	Memperkuat Stabilitas Polhukhankam Dan Transformasi Pelayanan Publik	1. Penerapan Tata Kelola Pemerintahan yang Terintegrasi melalui e-gov dan Peningkatan Kapabilitas Aparatur	Kecamatan Padureso	12 bulan	13,000,000	KECAMATAN PADURESO
7 01 01 2.06 09	Penyelenggaraan Rapat Koordinasi dan Konsultasi SKPD	Jumlah Rapat Koordinasi dan Konsultasi SKPD yang diselenggarakan				12 bulan	3,000,000	Kab. Kebumen, Padureso, Semua Kelurahan	Dana Transfer Umum-Dana Alokasi Umum	Memperkuat Stabilitas Polhukhankam Dan Transformasi Pelayanan Publik	1. Penerapan Tata Kelola Pemerintahan yang Terintegrasi melalui e-gov dan Peningkatan Kapabilitas Aparatur	Kecamatan Padureso	12 bulan	3,000,000	KECAMATAN PADURESO
7 01 01 2.06 10	Penatausahaan Arsip Dinamis pada SKPD	Jumlah bulan fasilitasi arsip				12 Bulan	2,000,000		Dana Transfer Umum-Dana Alokasi Umum	Memperkuat Stabilitas Polhukhankam Dan Transformasi Pelayanan Publik	1. Penerapan Tata Kelola Pemerintahan yang Terintegrasi melalui e-gov dan Peningkatan Kapabilitas Aparatur	Kecamatan Padureso	12 Bulan	2,000,000	KECAMATAN PADURESO
7 01 01 2.07	**Pengadaan Barang Milik Daerah Penunjang Urusan Pemerintah Daerah**	Jumlah unit pengadaan Barang Milik Daerah Penunjang Urusan Pemerintah Daerah	unit		unit	0 unit	**0**						0 unit	**89,150,000**	
7 01 01 2.07 05	Pengadaan Mebel	Jumlah unit pengadaan kendaraan dinas/operasional				0 unit	0	Kab. Kebumen, Padureso, Semua Kelurahan	Dana Transfer Umum-Dana Alokasi Umum	Memperkuat Stabilitas Polhukhankam Dan Transformasi Pelayanan Publik	1. Penerapan Tata Kelola Pemerintahan yang Terintegrasi melalui e-gov dan Peningkatan Kapabilitas Aparatur	Kecamatan Padureso	0 unit	27,350,000	KECAMATAN PADURESO
7 01 01 2.07 06	Pengadaan Peralatan dan Mesin Lainnya	Jumlah unit pengadaan mebeleur				0 unit	0	Kab. Kebumen, Padureso, Semua Kelurahan	Dana Transfer Umum-Dana Alokasi Umum	Memperkuat Stabilitas Polhukhankam Dan Transformasi Pelayanan Publik	1. Penerapan Tata Kelola Pemerintahan yang Terintegrasi melalui e-gov dan Peningkatan Kapabilitas Aparatur	Kecamatan Padureso	0 unit	47,400,000	KECAMATAN PADURESO
7 01 01 2.07 10	Pengadaan Sarana dan Prasarana Gedung Kantor atau Bangunan Lainnya	Jumlah unit pengadaan peralatan kantor				0 unit	0	Kab. Kebumen, Padureso, Semua Kelurahan	Dana Transfer Umum-Dana Alokasi Umum	Memperkuat Stabilitas Polhukhankam Dan Transformasi Pelayanan Publik	1. Penerapan Tata Kelola Pemerintahan yang Terintegrasi melalui e-gov dan Peningkatan Kapabilitas Aparatur	Kecamatan Padureso	0 unit	14,400,000	KECAMATAN PADURESO
7 01 01 2.08	**Penyediaan Jasa Penunjang Urusan Pemerintahan Daerah**	Jumlah bulan penyediaan jasa penunjang urusan pemerintahan daerah	bulan		bulan	12 bulan	**56,500,000**						12 bulan	**57,500,000**	
7 01 01 2.08 01	Penyediaan Jasa Surat Menyurat	Jumlah bulan penyediaan jasa surat menyurat				12 bulan	2,000,000	Kab. Kebumen, Padureso, Semua Kelurahan	Dana Transfer Umum-Dana Alokasi Umum	Memperkuat Stabilitas Polhukhankam Dan Transformasi Pelayanan Publik	1. Penerapan Tata Kelola Pemerintahan yang Terintegrasi melalui e-gov dan Peningkatan Kapabilitas Aparatur	Kecamatan Padureso	12 bulan	3,000,000	KECAMATAN PADURESO
7 01 01 2.08 02	Penyediaan Jasa Komunikasi, Sumber Daya Air dan Listrik	JUmlah bulan penyediaan jasa komunikasi sumber daya air dan listrikPenyediaan Jasa Komunikasi, Sumber Daya				12 bulan	30,000,000	Kab. Kebumen, Padureso, Semua Kelurahan	Dana Transfer Umum-Dana Alokasi Umum	Memperkuat Stabilitas Polhukhankam Dan Transformasi Pelayanan Publik	1. Penerapan Tata Kelola Pemerintahan yang Terintegrasi melalui e-gov dan Peningkatan	Kecamatan Padureso	12 bulan	30,000,000	KECAMATAN PADURESO

Rancangan Akhir Rencana Kerja Pemerintah Daerah (RKPD)
Kabupaten Kebumen
Tahun 2022

Kode	Urusan/ Bidang Urusan/ Program/ Kegiatan/ Sub Kegiatan	Indikator Program/ Kegiatan/ Sub Kegiatan	Target Akhir Periode RPJMD	Realisasi Capaian RKPD Tahun 2020	Prakiraan Capaian Target RKPD Tahun 2021	Capaian Kinerja dan Kerangka Pendanaan						Kelompok Sasaran	Prakiraan Maju Rencana Tahun 2023		Perangkat Daerah Penanggung Jawab
						Target 2022	Pagu Indikatif	Lokasi	Sumber Dana	Prioritas			Target	Pagu Indikatif	
										Nasional	Daerah				
		Air dan Listrik									Kapabilitas Aparatur				
7 01 01 2.08 04	Penyediaan Jasa Pelayanan Umum Kantor	Jumlah bulan penyediaan jasa pelayanan umum Kantor				12 bulan	24,500,000	Kab. Kebumen, Padureso, Semua Kelurahan	Dana Transfer Umum-Dana Alokasi Umum	Memperkuat Stabilitas Polhukhankam Dan Transformasi Pelayanan Publik	1. Penerapan Tata Kelola Pemerintahan yang Terintegrasi melalui e-gov dan Peningkatan Kapabilitas Aparatur	Kecamatan Padureso	12 bulan	24,500,000	KECAMATAN PADURESO
7 01 01 2.09	**Pemeliharaan Barang Milik Daerah Penunjang Urusan Pemerintahan Daerah**	Jumlah unit pemeliharaan barang milik daerah penunjang urusan pemerintahan daerah	unit		unit	19 unit	**57,850,000**						19 unit	**70,200,000**	
7 01 01 2.09 02	Penyediaan Jasa Pemeliharaan, Biaya Pemeliharaan, Pajak, dan Perizinan Kendaraan Dinas Operasional atau Lapangan	Jumlah unit penyediaan jasa pemeliharaan, biaya pemeliharaan, pajak dan perizinan kendaraan dinas operasional				8 unit	42,500,000	Kab. Kebumen, Padureso, Semua Kelurahan	Dana Transfer Umum-Dana Alokasi Umum	Memperkuat Stabilitas Polhukhankam Dan Transformasi Pelayanan Publik	1. Penerapan Tata Kelola Pemerintahan yang Terintegrasi melalui e-gov dan Peningkatan Kapabilitas Aparatur	Kecaamatan Padureso	8 unit	42,500,000	KECAMATAN PADURESO
7 01 01 2.09 05	Pemeliharaan Mebel	Jumlah unit pemeliharaan rutin/berkala mebeleur				3 unit	3,000,000	Kab. Kebumen, Padureso, Semua Kelurahan	Dana Transfer Umum-Dana Alokasi Umum	Memperkuat Stabilitas Polhukhankam Dan Transformasi Pelayanan Publik	1. Penerapan Tata Kelola Pemerintahan yang Terintegrasi melalui e-gov dan Peningkatan Kapabilitas Aparatur	Kecaamatan Padureso	3 unit	3,000,000	KECAMATAN PADURESO
7 01 01 2.09 06	Pemeliharaan Peralatan dan Mesin Lainnya	Jumlah unit pemeliharaan peralatan dan mesin lainnya				4 unit	2,750,000	Kab. Kebumen, Padureso, Semua Kelurahan	Dana Transfer Umum-Dana Alokasi Umum	Memperkuat Stabilitas Polhukhankam Dan Transformasi Pelayanan Publik	1. Penerapan Tata Kelola Pemerintahan yang Terintegrasi melalui e-gov dan Peningkatan Kapabilitas Aparatur	Kecaamatan Padureso	4 unit	5,500,000	KECAMATAN PADURESO
7 01 01 2.09 09	Pemeliharaan/Rehabilitasi Gedung Kantor dan Bangunan Lainnya	Jumlah unit pemeliharaan/rehabilitasi gedung kantor dan banguinan lainnya				4 unit	9,600,000	Kab. Kebumen, Padureso, Semua Kelurahan	Dana Transfer Umum-Dana Alokasi Umum	Memperkuat Stabilitas Polhukhankam Dan Transformasi Pelayanan Publik	1. Penerapan Tata Kelola Pemerintahan yang Terintegrasi melalui e-gov dan Peningkatan Kapabilitas Aparatur	Kecaamatan Padureso	4 unit	19,200,000	KECAMATAN PADURESO
7 01 02	**PROGRAM PENYELENGGARAAN PEMERINTAHAN DAN PELAYANAN PUBLIK**	Indeks Kepuasan Masyarakat terhadap Pelayanan Publik Kecamatan	%		%	86 %	**64,000,000**						86 %	**62,000,000**	
7 01 02 2.04	**Pelaksanaan Urusan Pemerintahan yang Dilimpahkan kepada Camat**	Jumlah Urusan Pemerintahan yang dilimpahkan kepada Camat	jenis		jenis	5 jenis	**64,000,000**						5 jenis	**62,000,000**	
7 01 02 2.04 02	Pelaksanaan Urusan Pemerintahan yang terkait dengan Nonperizinan	Jumlah Perekaman KTP, Dokumen KK, KIA, Akta Kematian, Akta Kelahiran				5 jenis	64,000,000	Kab. Kebumen, Padureso, Semua Kelurahan	Dana Transfer Umum-Dana Alokasi Umum	Memperkuat Stabilitas Polhukhankam Dan Transformasi Pelayanan Publik	1. Penerapan Tata Kelola Pemerintahan yang Terintegrasi melalui e-gov dan Peningkatan Kapabilitas Aparatur	Kecamatan Padureso	5 jenis	62,000,000	KECAMATAN PADURESO
7 01 05	**PROGRAM PENYELENGGARAAN URUSAN PEMERINTAHAN UMUM**	Indeks Kondusivitas Kecamatan	%		%	100 %	**13,000,000**						100 %	**13,000,000**	
7 01 05 2.01	**Penyelenggaraan Urusan Pemerintahan Umum sesuai Penugasan Kepala Daerah**	Jumlah kegiatan Penyelenggaaraan Pemerintah Umum sesuai Penugasan Kepala Daerah	kegiatan		kegiatan	2 kegiatan	**13,000,000**						2 kegiatan	**13,000,000**	

Rancangan Akhir Rencana Kerja Pemerintah Daerah (RKPD)
Kabupaten Kebumen
Tahun 2022

Kode	Urusan/ Bidang Urusan/ Program/ Kegiatan/ Sub Kegiatan	Indikator Program/ Kegiatan/ Sub Kegiatan	Target Akhir Periode RPJMD	Realisasi Capaian RKPD Tahun 2020	Prakiraan Capaian Target RKPD Tahun 2021	Capaian Kinerja dan Kerangka Pendanaan						Kelompok Sasaran	Prakiraan Maju Rencana Tahun 2023		Perangkat Daerah Penanggung Jawab
						Target 2022	Pagu Indikatif	Lokasi	Sumber Dana	Prioritas			Target	Pagu Indikatif	
										Nasional	Daerah				
7 01 05 2.01 01	Pembinaan Wawasan Kebangsaan dan Ketahanan Nasional dalam rangka Memantapkan Pengamalan Pancasila, Pelaksanaan Undang-Undang Dasar Negara Republik Indonesia Tahun 1945, Pelestarian Bhinneka Tunggal Ika serta Pemertahanan dan Pemeliharaan Keutuhan Negara Kesatuan Republik Indonesia	Jumlah kegiatan dalam rangka HUT RI, (Hari Jadi, Karnaval, Resepsi HUT RI)				2 Kegiatan	13,000,000	Kab. Kebumen, Padureso, Semua Kelurahan	Dana Transfer Umum-Dana Alokasi Umum	Memperkuat Stabilitas Polhukhankam Dan Transformasi Pelayanan Publik	1. Penerapan Tata Kelola Pemerintahan yang Terintegrasi melalui e-gov dan Peningkatan Kapabilitas Aparatur	Kecamatan Padureso	2 Kegiatan	13,000,000	KECAMATAN PADURESO
7 01 06	**PROGRAM PEMBINAAN DAN PENGAWASAN PEMERINTAHAN DESA**	Persentase Desa dengan Indeks Desa Membangun Kategori Maju dan Mandiri	%		%	24,05 %	**86,500,000**						24,05 %	**86,500,000**	
7 01 06 2.01	**Fasilitasi, Rekomendasi dan Koordinasi Pembinaan dan Pengawasan Pemerintahan Desa**	Jumlah kegiatan fasilitasi, rekomendasi dan koordinasi pembinaaan dan pengawasan pemerintahan	kegiatan		kegiatan	6 kegiatan	**86,500,000**						6 kegiatan	**86,500,000**	
7 01 06 2.01 03	Fasilitasi Pengelolaan Keuangan Desa dan Pendayagunaan Aset Desa	Jumlah Desa yang terasilitasi Pengelolaan Keuangan Desa dan pendayagunaan Aset Desa				9 desa	13,000,000	Kab. Kebumen, Padureso, Semua Kelurahan	Dana Transfer Umum-Dana Alokasi Umum	Memperkuat Stabilitas Polhukhankam Dan Transformasi Pelayanan Publik	1. Penerapan Tata Kelola Pemerintahan yang Terintegrasi melalui e-gov dan Peningkatan Kapabilitas Aparatur	Kecamatan Padureso	9 desa	13,000,000	KECAMATAN PADURESO
7 01 06 2.01 06	Fasilitasi Pelaksanaan Pemilihan Kepala Desa	Jumlah Desa yang terfasilitasi pemilihan Kepala Desa				0 desa	0	Kab. Kebumen, Padureso, Semua Kelurahan	Dana Transfer Umum-Dana Alokasi Umum	Memperkuat Stabilitas Polhukhankam Dan Transformasi Pelayanan Publik	1. Penerapan Tata Kelola Pemerintahan yang Terintegrasi melalui e-gov dan Peningkatan Kapabilitas Aparatur	Kecamatan Padureso	0 desa	0	KECAMATAN PADURESO
7 01 06 2.01 08	Rekomendasi Pengangkatan dan Pemberhentian Perangkat Desa	Jumlah desa yang terfasilitasi Pengangkatan dan Pemberhentian Peraangkat Desa				0 desa	0	Kab. Kebumen, Padureso, Semua Kelurahan	Dana Transfer Umum-Dana Alokasi Umum	Memperkuat Stabilitas Polhukhankam Dan Transformasi Pelayanan Publik	1. Penerapan Tata Kelola Pemerintahan yang Terintegrasi melalui e-gov dan Peningkatan Kapabilitas Aparatur	Kecamatan Padureso	0 desa	0	KECAMATAN PADURESO
7 01 06 2.01 09	Fasilitasi Sinkronisasi Perencanaan Pembangunan Daerah dengan Pembangunan Desa	Jumlah dokumen sinkronisasi perencanaan pembangunan daerah dengan pembangunan desa				2 dokumen	8,000,000	Kab. Kebumen, Padureso, Semua Kelurahan	Dana Transfer Umum-Dana Alokasi Umum	Memperkuat Stabilitas Polhukhankam Dan Transformasi Pelayanan Publik	1. Penerapan Tata Kelola Pemerintahan yang Terintegrasi melalui e-gov dan Peningkatan Kapabilitas Aparatur	Kecamatan Padureso	2 dokumen	8,000,000	KECAMATAN PADURESO
7 01 06 2.01 11	Fasilitasi Penyelenggaraan Ketenteraman dan Ketertiban Umum	Jumlah kegiatan Fasilitasi Penyelenggaraan Ketentraman dan Ketertiban Umum				1 Kegiatan	8,000,000	Kab. Kebumen, Padureso, Semua Kelurahan	Dana Transfer Umum-Dana Alokasi Umum	Memperkuat Stabilitas Polhukhankam Dan Transformasi Pelayanan Publik	1. Penerapan Tata Kelola Pemerintahan yang Terintegrasi melalui e-gov dan Peningkatan Kapabilitas Aparatur	Kecamatan Padureso	1 Kegiatan	8,000,000	KECAMATAN PADURESO
7 01 06 2.01 13	Fasilitasi Penyusunan Perencanaan Pembangunan Partisipatif	Jumlah fasilitasi kegiatan musrenbangdes dan musrenbangcam				2 desa	22,000,000	Kab. Kebumen, Padureso, Semua Kelurahan	Dana Transfer Umum-Dana Alokasi Umum	Memperkuat Stabilitas Polhukhankam Dan Transformasi Pelayanan Publik	1. Penerapan Tata Kelola Pemerintahan yang Terintegrasi melalui e-gov dan Peningkatan Kapabilitas Aparatur	Kecamatan Padureso	2 desa	22,000,000	KECAMATAN PADURESO
7 01 06 2.01 16	Fasilitasi Penyusunan Program dan Pelaksanaan Pemberdayaan Masyarakat	Jumlah Fasilitasi Kegiatan Pemberdayaan Masyarakat Desa (Pembinaan PKK,				4 Kegiatan	28,000,000	Kab. Kebumen, Padureso, Semua	Dana Transfer Umum-Dana Alokasi Umum	Memperkuat Stabilitas Polhukhankam Dan	1. Penerapan Tata Kelola Pemerintahan yang Terintegrasi	Kecamatan Padureso	4 Kegiatan	28,000,000	KECAMATAN PADURESO

Rancangan Akhir Rencana Kerja Pemerintah Daerah (RKPD)
Kabupaten Kebumen
Tahun 2022

Kode	Urusan/ Bidang Urusan/ Program/ Kegiatan/ Sub Kegiatan	Indikator Program/ Kegiatan/ Sub Kegiatan	Target Akhir Periode RPJMD	Realisasi Capaian RKPD Tahun 2020	Prakiraan Capaian Target RKPD Tahun 2021	Capaian Kinerja dan Kerangka Pendanaan						Kelompok Sasaran	Prakiraan Maju Rencana Tahun 2023		Perangkat Daerah Penanggung Jawab
						Target 2022	Pagu Indikatif	Lokasi	Sumber Dana	Prioritas			Target	Pagu Indikatif	
										Nasional	Daerah				
	Desa	Sosial Masyarakat, UKS, BUMDesa)						Kelurahan		Transformasi Pelayanan Publik	melalui e-gov dan Peningkatan Kapabilitas Aparatur 1. Penerapan Tata Kelola Pemerintahan yang Terintegrasi melalui e-gov dan Peningkatan Kapabilitas Aparatur				
7 01 06 2.01 17	Koordinasi Pendampingan Desa di Wilayahnya	Jumlah fasilitasi kegiatan penanggulangan kemiskinan (sembako dan TKP2KDes)				2 Kegiatan	7,500,000	Kab. Kebumen, Padureso, Semua Kelurahan	Dana Transfer Umum-Dana Alokasi Umum	Memperkuat Stabilitas Polhukhankam Dan Transformasi Pelayanan Publik	1. Penerapan Tata Kelola Pemerintahan yang Terintegrasi melalui e-gov dan Peningkatan Kapabilitas Aparatur	Kecamatan Padureso	2 Kegiatan	7,500,000	KECAMATAN PADURESO
					TOTAL	**1,408,883,000**								**1,510,383,000**	

Rancangan Akhir Rencana Kerja Pemerintah Daerah (RKPD)
Kabupaten Kebumen
Tahun 2022

Kode					Urusan/ Bidang Urusan/ Program/ Kegiatan/ Sub Kegiatan	Indikator Program/ Kegiatan/ Sub Kegiatan	Target Akhir Periode RPJMD	Realisasi Capaian RKPD Tahun 2020	Prakiraan Capaian Target RKPD Tahun 2021	Capaian Kinerja dan Kerangka Pendanaan						Kelompok Sasaran	Prakiraan Maju Rencana Tahun 2023		Perangkat Daerah Penanggung Jawab
										Target 2022	Pagu Indikatif	Lokasi	Sumber Dana	Prioritas			Target	Pagu Indikatif	
														Nasional	Daerah				
7					**UNSUR KEWILAYAHAN**														
7	**01**				**KECAMATAN**						**2,035,705,000**							**2,111,055,000**	
7	**01**	**01**			**PROGRAM PENUNJANG URUSAN PEMERINTAHAN DAERAH KABUPATEN/KOTA**	Cakupan Pelayanan Penunjang Urusan Pemerintahan Daerah	%		%	100 %	**1,838,055,000**						100 %	**1,916,555,000**	
7	**01**	**01**	2.01		**Perencanaan, Penganggaran, dan Evaluasi Kinerja Perangkat Daerah**	Jumlah Dokumen Perencanaan dan Evaluasi Kinerja Perangkat Daerah	Dokumen		Dokumen	9 Dokumen	**10,500,000**						9 Dokumen	**10,500,000**	
7	01	01	2.01	01	Penyusunan Dokumen Perencanaan Perangkat Daerah	Jumlah dokumen perencanaan yang disusun				5 Dokumen	6,500,000	Kab. Kebumen, Kutowinangun, Semua Kelurahan	Dana Transfer Umum-Dana Alokasi Umum	Memperkuat Stabilitas Polhukhankam Dan Transformasi Pelayanan Publik	1. Penerapan Tata Kelola Pemerintahan yang Terintegrasi melalui e-gov dan Peningkatan Kapabilitas Aparatur	ASN Kantor Kecamatan Kutowinangun	5 Dokumen	6,500,000	KECAMATAN KUTOWINANGUN
7	01	01	2.01	07	Evaluasi Kinerja Perangkat Daerah	Jumlah Dokumen Perencanaan dan Evaluasi Kinerja Perangkat Daerah				4 Dokumen	4,000,000	Kab. Kebumen, Kutowinangun, Semua Kelurahan	Dana Transfer Umum-Dana Alokasi Umum	Memperkuat Stabilitas Polhukhankam Dan Transformasi Pelayanan Publik	1. Penerapan Tata Kelola Pemerintahan yang Terintegrasi melalui e-gov dan Peningkatan Kapabilitas Aparatur	ASN Kantor Kecamatan Kutowinangun	4 Dokumen	4,000,000	KECAMATAN KUTOWINANGUN
7	**01**	**01**	2.02		**Administrasi Keuangan Perangkat Daerah**	Jumlah Bulan Administrasi Keuangan Perangkat Daerah	Bulan		Bulan	12 Bulan	**1,688,912,000**						12 Bulan	**1,688,912,000**	
7	01	01	2.02	01	Penyediaan Gaji dan Tunjangan ASN	Jumlah ASN yang mendapatkan Gaji dan Tunjangan				18 Orang	1,678,164,000	Kab. Kebumen, Kutowinangun, Semua Kelurahan	Dana Transfer Umum-Dana Alokasi Umum	Memperkuat Stabilitas Polhukhankam Dan Transformasi Pelayanan Publik	1. Penerapan Tata Kelola Pemerintahan yang Terintegrasi melalui e-gov dan Peningkatan Kapabilitas Aparatur	ASN Kantor Kecamatan Kutowinangun	18 Orang	1,678,164,000	KECAMATAN KUTOWINANGUN
7	01	01	2.02	03	Pelaksanaan Penatausahaan dan Pengujian/Verifikasi Keuangan SKPD	Jumlah dokumen pelaksanaan penatausahaan dan Pengujian /verifikasi Keuangan SKPD				4 dokumen	10,748,000	Kab. Kebumen, Kutowinangun, Semua Kelurahan	Dana Transfer Umum-Dana Alokasi Umum	Memperkuat Stabilitas Polhukhankam Dan Transformasi Pelayanan Publik	1. Penerapan Tata Kelola Pemerintahan yang Terintegrasi melalui e-gov dan Peningkatan Kapabilitas Aparatur	ASN Kantor Kecamatan Kutowinangun	4 dokumen	10,748,000	KECAMATAN KUTOWINANGUN
7	**01**	**01**	2.06		**Administrasi Umum Perangkat Daerah**	Jumlah Bulan Penyediaan Administrasi Umum Perangkat Daerah	Bulan		Bulan	12 Bulan	**51,143,000**						12 Bulan	**51,143,000**	
7	01	01	2.06	01	Penyediaan Komponen Instalasi Listrik/Penerangan Bangunan Kantor	Jumlah jenis penyediaan komponen instalasi listrik/penerangan bangunan kantor				4 Jenis	3,000,000	Kab. Kebumen, Kutowinangun, Semua Kelurahan	Dana Transfer Umum-Dana Alokasi Umum	Memperkuat Stabilitas Polhukhankam Dan Transformasi Pelayanan Publik	1. Penerapan Tata Kelola Pemerintahan yang Terintegrasi melalui e-gov dan Peningkatan Kapabilitas Aparatur	Desa ASN Kantor Kecamatan Kutowinangun	4 Jenis	3,000,000	KECAMATAN KUTOWINANGUN
7	01	01	2.06	04	Penyediaan Bahan Logistik Kantor	Jumlah bulan penyediaan makanan dan minuman rapat				12 Bulan	20,000,000	Kab. Kebumen, Kutowinangun, Semua Kelurahan	Dana Transfer Umum-Dana Alokasi Umum	Memperkuat Stabilitas Polhukhankam Dan Transformasi Pelayanan Publik	1. Penerapan Tata Kelola Pemerintahan yang Terintegrasi melalui e-gov dan Peningkatan Kapabilitas Aparatur	Desa ASN Kantor Kecamatan Kutowinangun	12 Bulan	20,000,000	KECAMATAN KUTOWINANGUN
7	01	01	2.06	05	Penyediaan Barang Cetakan dan Penggandaan	Jumlah bulan penyediaan barang cetakan dan penggandaan				12 Bulan	6,000,000	Kab. Kebumen, Kutowinangun, Semua Kelurahan	Dana Transfer Umum-Dana Alokasi Umum	Memperkuat Stabilitas Polhukhankam Dan Transformasi Pelayanan Publik	1. Penerapan Tata Kelola Pemerintahan yang Terintegrasi melalui e-gov dan Peningkatan Kapabilitas Aparatur	Desa ASN Kantor Kecamatan Kutowinangun	12 Bulan	6,000,000	KECAMATAN KUTOWINANGUN

Rancangan Akhir Rencana Kerja Pemerintah Daerah (RKPD)
Kabupaten Kebumen
Tahun 2022

Kode	Urusan/ Bidang Urusan/ Program/ Kegiatan/ Sub Kegiatan	Indikator Program/ Kegiatan/ Sub Kegiatan	Target Akhir Periode RPJMD	Realisasi Capaian RKPD Tahun 2020	Prakiraan Capaian Target RKPD Tahun 2021	Capaian Kinerja dan Kerangka Pendanaan						Kelompok Sasaran	Prakiraan Maju Rencana Tahun 2023		Perangkat Daerah Penanggung Jawab
						Target 2022	Pagu Indikatif	Lokasi	Sumber Dana	Prioritas			Target	Pagu Indikatif	
										Nasional	Daerah				
7 01 01 2.06 06	Penyediaan Bahan Bacaan dan Peraturan Perundang-undangan	Jumlah bulan Penyediaan Bahan Bacaan dan Peraturan Perundang-undangan				12 Bulan	1,200,000	Kab. Kebumen, Kutowinangun, Semua Kelurahan	Dana Transfer Umum-Dana Alokasi Umum	Memperkuat Stabilitas Polhukhankam Dan Transformasi Pelayanan Publik	1. Penerapan Tata Kelola Pemerintahan yang Terintegrasi melalui e-gov dan Peningkatan Kapabilitas Aparatur	Desa ASN Kantor Kecamatan Kutowinangun	12 Bulan	1,200,000	KECAMATAN KUTOWINANGUN
7 01 01 2.06 07	Penyediaan Bahan/Material	Jumlah bulan penyediaan alat tulis kantor				12 Bulan	18,943,000	Kab. Kebumen, Kutowinangun, Semua Kelurahan	Dana Transfer Umum-Dana Alokasi Umum	Memperkuat Stabilitas Polhukhankam Dan Transformasi Pelayanan Publik	1. Penerapan Tata Kelola Pemerintahan yang Terintegrasi melalui e-gov dan Peningkatan Kapabilitas Aparatur	Desa ASN Kantor Kecamatan Kutowinangun	12 Bulan	18,943,000	KECAMATAN KUTOWINANGUN
7 01 01 2.06 09	Penyelenggaraan Rapat Koordinasi dan Konsultasi SKPD	Jumlah bulan rapat-rapat dan konsultasi ke luar daerah				12 Bulan	1,000,000	Kab. Kebumen, Kutowinangun, Semua Kelurahan	Dana Transfer Umum-Dana Alokasi Umum	Memperkuat Stabilitas Polhukhankam Dan Transformasi Pelayanan Publik	1. Penerapan Tata Kelola Pemerintahan yang Terintegrasi melalui e-gov dan Peningkatan Kapabilitas Aparatur	Desa ASN Kantor Kecamatan Kutowinangun	12 Bulan	1,000,000	KECAMATAN KUTOWINANGUN
7 01 01 2.06 10	Penatausahaan Arsip Dinamis pada SKPD	Jumlah bulan fasilitasi pengelolaan arsip				12 Bulan	1,000,000	Kab. Kebumen, Kutowinangun, Semua Kelurahan	Dana Transfer Umum-Dana Alokasi Umum	Memperkuat Stabilitas Polhukhankam Dan Transformasi Pelayanan Publik	1. Penerapan Tata Kelola Pemerintahan yang Terintegrasi melalui e-gov dan Peningkatan Kapabilitas Aparatur	Desa ASN Kantor Kecamatan Kutowinangun	12 Bulan	1,000,000	KECAMATAN KUTOWINANGUN
7 01 01 2.07	**Pengadaan Barang Milik Daerah Penunjang Urusan Pemerintah Daerah**	Jumlah Unit Pengadaan Barang Milik Daerah Penunjang Urusan Pemerintah Daerah	Unit		Unit	0 Unit	**0**						0 Unit	**62,000,000**	
7 01 01 2.07 05	Pengadaan Mebel	Jumlah unit Pengadaan Mebel				0 Unit	0	Kab. Kebumen, Kutowinangun, Semua Kelurahan	Dana Transfer Umum-Dana Alokasi Umum	Memperkuat Stabilitas Polhukhankam Dan Transformasi Pelayanan Publik	1. Penerapan Tata Kelola Pemerintahan yang Terintegrasi melalui e-gov dan Peningkatan Kapabilitas Aparatur	ASN Kantor Kecamatan Kutowinangun	0 Unit	37,000,000	KECAMATAN KUTOWINANGUN
7 01 01 2.07 06	Pengadaan Peralatan dan Mesin Lainnya	Jumlah unit Pengadaan Peralatan dan Mesin Lainnya				0 Unit	0	Kab. Kebumen, Kutowinangun, Semua Kelurahan	Dana Transfer Umum-Dana Alokasi Umum	Memperkuat Stabilitas Polhukhankam Dan Transformasi Pelayanan Publik	1. Penerapan Tata Kelola Pemerintahan yang Terintegrasi melalui e-gov dan Peningkatan Kapabilitas Aparatur	ASN Kantor Kecamatan Kutowinangun	0 Unit	25,000,000	KECAMATAN KUTOWINANGUN
7 01 01 2.08	**Penyediaan Jasa Penunjang Urusan Pemerintahan Daerah**	Jumlah Bulan Penyediaan Jasa Penunjang Urusan Pemerintahan Daerah	Bulan		Bulan	12 Bulan	**38,000,000**						12 Bulan	**40,000,000**	
7 01 01 2.08 01	Penyediaan Jasa Surat Menyurat	Jumlah bulan penyediaan jasa surat menyurat				12 Bulan	1,000,000	Kab. Kebumen, Kutowinangun, Semua Kelurahan	Dana Transfer Umum-Dana Alokasi Umum	Memperkuat Stabilitas Polhukhankam Dan Transformasi Pelayanan Publik	1. Penerapan Tata Kelola Pemerintahan yang Terintegrasi melalui e-gov dan Peningkatan Kapabilitas Aparatur	ASN Kantor Kecamatan Kutowinangun	12 Bulan	3,000,000	KECAMATAN KUTOWINANGUN
7 01 01 2.08 02	Penyediaan Jasa Komunikasi, Sumber Daya Air dan Listrik	Jumlah bulan penyediaan jasa komunikasi sumber daya air dan listrik				12 Bulan	17,000,000	Kab. Kebumen, Kutowinangun, Semua Kelurahan	Dana Transfer Umum-Dana Alokasi Umum	Memperkuat Stabilitas Polhukhankam Dan Transformasi Pelayanan Publik	1. Penerapan Tata Kelola Pemerintahan yang Terintegrasi melalui e-gov dan Peningkatan Kapabilitas Aparatur	ASN Kantor Kecamatan Kutowinangun	12 Bulan	17,000,000	KECAMATAN KUTOWINANGUN
7 01 01 2.08 04	Penyediaan Jasa Pelayanan Umum Kantor	Jumlah bulan penyediaan jasa kebersihan kantor				12 Bulan	20,000,000	Kab. Kebumen, Kutowinangun, Semua Kelurahan	Dana Transfer Umum-Dana Alokasi Umum	Memperkuat Stabilitas Polhukhankam Dan Transformasi Pelayanan Publik	1. Penerapan Tata Kelola Pemerintahan yang Terintegrasi melalui e-gov dan Peningkatan	ASN Kantor Kecamatan Kutowinangun	12 Bulan	20,000,000	KECAMATAN KUTOWINANGUN

Rancangan Akhir Rencana Kerja Pemerintah Daerah (RKPD)
Kabupaten Kebumen
Tahun 2022

Kode	Urusan/ Bidang Urusan/ Program/ Kegiatan/ Sub Kegiatan	Indikator Program/ Kegiatan/ Sub Kegiatan	Target Akhir Periode RPJMD	Realisasi Capaian RKPD Tahun 2020	Prakiraan Capaian Target RKPD Tahun 2021	Capaian Kinerja dan Kerangka Pendanaan						Kelompok Sasaran	Prakiraan Maju Rencana Tahun 2023		Perangkat Daerah Penanggung Jawab
						Target 2022	Pagu Indikatif	Lokasi	Sumber Dana	Prioritas			Target	Pagu Indikatif	
										Nasional	Daerah				
											Kapabilitas Aparatur				
7 01 01 2.09	**Pemeliharaan Barang Milik Daerah Penunjang Urusan Pemerintahan Daerah**	Jumlah unit pemeliharaan barang milik daerah penunjang urusan pemerintahan daerah	unit		unit	30 unit	**49,500,000**						30 unit	**64,000,000**	
7 01 01 2.09 02	Penyediaan Jasa Pemeliharaan, Biaya Pemeliharaan, Pajak, dan Perizinan Kendaraan Dinas Operasional atau Lapangan	Jumlah bulan/unit Pemeliharaan , Biaya Pemeliharaan , Pajak dan Perijinan Kendaraan Dinas Oprerasional				9 Unit	30,000,000	Kab. Kebumen, Kutowinangun, Semua Kelurahan	Dana Transfer Umum-Dana Alokasi Umum	Memperkuat Stabilitas Polhukhankam Dan Transformasi Pelayanan Publik	1. Penerapan Tata Kelola Pemerintahan yang Terintegrasi melalui e-gov dan Peningkatan Kapabilitas Aparatur	ASN Kantor Kecamatan Kutowinangun	9 Unit	30,000,000	KECAMATAN KUTOWINANGUN
7 01 01 2.09 05	Pemeliharaan Mebel	Jumlah unit Pemeliharaan mebel				10 Unit	5,000,000	Kab. Kebumen, Kutowinangun, Semua Kelurahan	Dana Transfer Umum-Dana Alokasi Umum	Memperkuat Stabilitas Polhukhankam Dan Transformasi Pelayanan Publik	1. Penerapan Tata Kelola Pemerintahan yang Terintegrasi melalui e-gov dan Peningkatan Kapabilitas Aparatur	ASN Kantor Kecamatan Kutowinangun	10 Unit	5,000,000	KECAMATAN KUTOWINANGUN
7 01 01 2.09 06	Pemeliharaan Peralatan dan Mesin Lainnya	Jumlah unit penyediaan pemeliharaan peralatan dan mesin/ pemeliharaan perbaikan peralatan kerja				10 Unit	3,500,000	Kab. Kebumen, Semua Kecamatan, Semua Kelurahan	Dana Transfer Umum-Dana Alokasi Umum	Memperkuat Stabilitas Polhukhankam Dan Transformasi Pelayanan Publik	1. Penerapan Tata Kelola Pemerintahan yang Terintegrasi melalui e-gov dan Peningkatan Kapabilitas Aparatur	ASN Kantor Kecamatan Kutowinangun	10 Unit	7,000,000	KECAMATAN KUTOWINANGUN
7 01 01 2.09 09	Pemeliharaan/Rehabilitasi Gedung Kantor dan Bangunan Lainnya	Jumlah unit Pemeliharaan rutin/berkala Gedung kantor atau bangunan lainnya				1 Unit	11,000,000	Kab. Kebumen, Semua Kecamatan, Semua Kelurahan	Dana Transfer Umum-Dana Alokasi Umum	Memperkuat Stabilitas Polhukhankam Dan Transformasi Pelayanan Publik	1. Penerapan Tata Kelola Pemerintahan yang Terintegrasi melalui e-gov dan Peningkatan Kapabilitas Aparatur	ASN Kantor Kecamatan Kutowinangun	1 Unit	22,000,000	KECAMATAN KUTOWINANGUN
7 01 02	**PROGRAM PENYELENGGARAAN PEMERINTAHAN DAN PELAYANAN PUBLIK**	Indeks Kepuasan Masyarakat terhadap Pelayanan Publik Kecamatan	%		%	100 %	**93,150,000**						100 %	**90,000,000**	
7 01 02 2.04	**Pelaksanaan Urusan Pemerintahan yang Dilimpahkan kepada Camat**	Jumlah Urusan Pemerintahan yang Dilimpahkan kepada Camat	Jenis		Jenis	5 Jenis	**93,150,000**						5 Jenis	**90,000,000**	
7 01 02 2.04 02	Pelaksanaan Urusan Pemerintahan yang terkait dengan Nonperizinan	Jumlah Pelayanan non perijinan yang dilaksanakan				5 Jenis	93,150,000	Kab. Kebumen, Kutowinangun, Semua Kelurahan	Dana Transfer Umum-Dana Alokasi Umum	Memperkuat Stabilitas Polhukhankam Dan Transformasi Pelayanan Publik	1. Penerapan Tata Kelola Pemerintahan yang Terintegrasi melalui e-gov dan Peningkatan Kapabilitas Aparatur	Desa dan ASN Kantor Kecamatan Kutowinangun	5 Jenis	90,000,000	KECAMATAN KUTOWINANGUN
7 01 05	**PROGRAM PENYELENGGARAAN URUSAN PEMERINTAHAN UMUM**	Indeks Kondusivitas Kecamatan	%		%	100 %	**25,000,000**						100 %	**25,000,000**	
7 01 05 2.01	**Penyelenggaraan Urusan Pemerintahan Umum sesuai Penugasan Kepala Daerah**	Jumlah Kegiatan Penyelenggaraan Pemerintah Umum sesuai Penugasan Kepala Daerah	Kegiatan		Kegiatan	2 Kegiatan	**25,000,000**						2 Kegiatan	**25,000,000**	
7 01 05 2.01 01	Pembinaan Wawasan Kebangsaan dan Ketahanan Nasional dalam rangka Memantapkan Pengamalan Pancasila, Pelaksanaan Undang-Undang Dasar Negara Republik Indonesia Tahun 1945, Pelestarian Bhinneka	Jumlah Kegiatan dalam rangka pembinaan wawasan kebangsaan dan ketahanan Nasional				2 Kegiatan	25,000,000	Kab. Kebumen, Kutowinangun, Semua Kelurahan	Dana Transfer Umum-Dana Alokasi Umum	Memperkuat Stabilitas Polhukhankam Dan Transformasi Pelayanan Publik	1. Penerapan Tata Kelola Pemerintahan yang Terintegrasi melalui e-gov dan Peningkatan Kapabilitas Aparatur	Desa dan ASN Kantor Kecamatan Kutowinangun	2 Kegiatan	25,000,000	KECAMATAN KUTOWINANGUN

Rancangan Akhir Rencana Kerja Pemerintah Daerah (RKPD)
Kabupaten Kebumen
Tahun 2022

Kode	Urusan/ Bidang Urusan/ Program/ Kegiatan/ Sub Kegiatan	Indikator Program/ Kegiatan/ Sub Kegiatan	Target Akhir Periode RPJMD	Realisasi Capaian RKPD Tahun 2020	Prakiraan Capaian Target RKPD Tahun 2021	Capaian Kinerja dan Kerangka Pendanaan						Kelompok Sasaran	Prakiraan Maju Rencana Tahun 2023		Perangkat Daerah Penanggung Jawab
						Target 2022	Pagu Indikatif	Lokasi	Sumber Dana	Prioritas			Target	Pagu Indikatif	
										Nasional	Daerah				
	Tunggal Ika serta Pemertahanan dan Pemeliharaan Keutuhan Negara Kesatuan Republik Indonesia														
7 01 06	**PROGRAM PEMBINAAN DAN PENGAWASAN PEMERINTAHAN DESA**	Persentase Desa dengan Indeks Desa Membangun Kategori Maju dan Mandiri	%		%	24,05 %	**79,500,000**						24,05 %	**79,500,000**	
7 01 06 2.01	**Fasilitasi, Rekomendasi dan Koordinasi Pembinaan dan Pengawasan Pemerintahan Desa**	Jumlah kegiatan Fasilitasi, Rekomendasi dan Koordinasi Pembinaan dan Pengawasan Pemerintahan	Kegiatan		Kegiatan	5 Kegiatan	**79,500,000**						5 Kegiatan	**79,500,000**	
7 01 06 2.01 03	Fasilitasi Pengelolaan Keuangan Desa dan Pendayagunaan Aset Desa	Jumlah desa yang terfasilitasi pengelolaan keuangan desa dan Pendayagunaan Aset Desa				19 Desa	25,000,000	Kab. Kebumen, Kutowinangun, Semua Kelurahan	Dana Transfer Umum-Dana Alokasi Umum	Memperkuat Stabilitas Polhukhankam Dan Transformasi Pelayanan Publik	1. Penerapan Tata Kelola Pemerintahan yang Terintegrasi melalui e-gov dan Peningkatan Kapabilitas Aparatur	Desa di Kecamatan Kutowinangun	19 Desa	25,000,000	KECAMATAN KUTOWINANGUN
7 01 06 2.01 06	Fasilitasi Pelaksanaan Pemilihan Kepala Desa	Jumlah desa yang difasilitasi Pemilihan Kades				0 Desa	0	Kab. Kebumen, Kutowinangun, Semua Kelurahan	Dana Transfer Umum-Dana Alokasi Umum	Memperkuat Stabilitas Polhukhankam Dan Transformasi Pelayanan Publik	1. Penerapan Tata Kelola Pemerintahan yang Terintegrasi melalui e-gov dan Peningkatan Kapabilitas Aparatur	Desa di Kecamatan Kutowinangun	0 Desa	0	KECAMATAN KUTOWINANGUN
7 01 06 2.01 08	Rekomendasi Pengangkatan dan Pemberhentian Perangkat Desa	Jumlah Desa yang terfasilitasi Pengangkatan dan Pemberhentian Perangkat Desa				0 Desa	0	Kab. Kebumen, Kutowinangun, Semua Kelurahan	Dana Transfer Umum-Dana Alokasi Umum	Memperkuat Stabilitas Polhukhankam Dan Transformasi Pelayanan Publik	1. Penerapan Tata Kelola Pemerintahan yang Terintegrasi melalui e-gov dan Peningkatan Kapabilitas Aparatur	Desa di Kecamatan Kutowinangun	0 Desa	0	KECAMATAN KUTOWINANGUN
7 01 06 2.01 09	Fasilitasi Sinkronisasi Perencanaan Pembangunan Daerah dengan Pembangunan Desa	Jumlah dokumen singkronnisasi Perencanaan Pembangunan Daerah dengan pembangunan desa				2 Dokumen	4,500,000	Kab. Kebumen, Kutowinangun, Semua Kelurahan	Dana Transfer Umum-Dana Alokasi Umum	Memperkuat Stabilitas Polhukhankam Dan Transformasi Pelayanan Publik	1. Penerapan Tata Kelola Pemerintahan yang Terintegrasi melalui e-gov dan Peningkatan Kapabilitas Aparatur	Desa di Kecamatan Kutowinangun	2 Dokumen	4,500,000	KECAMATAN KUTOWINANGUN
7 01 06 2.01 13	Fasilitasi Penyusunan Perencanaan Pembangunan Partisipatif	Jumlah fasilitasi kegiatan Musrenbangdes dan Musrenbangcam				2 Dokumen	38,000,000	Kab. Kebumen, Kutowinangun, Semua Kelurahan	Dana Transfer Umum-Dana Alokasi Umum	Memperkuat Stabilitas Polhukhankam Dan Transformasi Pelayanan Publik	1. Penerapan Tata Kelola Pemerintahan yang Terintegrasi melalui e-gov dan Peningkatan Kapabilitas Aparatur	Desa di Kecamatan Kutowinangun	2 Dokumen	38,000,000	KECAMATAN KUTOWINANGUN
7 01 06 2.01 16	Fasilitasi Penyusunan Program dan Pelaksanaan Pemberdayaan Masyarakat Desa	Jumlah fasilitasi kegiatan Pemberdayaan Masyarakat Dan Desa(pembinaan PKK, UKS, BUMDES, Sosmas)				4 Kegiatan	10,000,000	Kab. Kebumen, Kutowinangun, Semua Kelurahan	Dana Transfer Umum-Dana Alokasi Umum	Memperkuat Stabilitas Polhukhankam Dan Transformasi Pelayanan Publik	1. Penerapan Tata Kelola Pemerintahan yang Terintegrasi melalui e-gov dan Peningkatan Kapabilitas Aparatur	Desa di Kecamatan Kutowinangun	4 Kegiatan	10,000,000	KECAMATAN KUTOWINANGUN
7 01 06 2.01 17	Koordinasi Pendampingan Desa di Wilayahnya	Jumlah kegiatan fasilitasi penanggulangan kemiskinan				2 Kegiatan	2,000,000	Kab. Kebumen, Kutowinangun, Semua Kelurahan	Dana Transfer Umum-Dana Alokasi Umum	Memperkuat Stabilitas Polhukhankam Dan Transformasi Pelayanan Publik	1. Penerapan Tata Kelola Pemerintahan yang Terintegrasi melalui e-gov dan Peningkatan Kapabilitas Aparatur	Desa di Kecamatan Kutowinangun	2 Kegiatan	2,000,000	KECAMATAN KUTOWINANGUN
					TOTAL	**2,035,705,000**								**2,111,055,000**	

Rancangan Akhir Rencana Kerja Pemerintah Daerah (RKPD)
Kabupaten Kebumen
Tahun 2022

Kode					Urusan/ Bidang Urusan/ Program/ Kegiatan/ Sub Kegiatan	Indikator Program/ Kegiatan/ Sub Kegiatan	Target Akhir Periode RPJMD	Realisasi Capaian RKPD Tahun 2020	Prakiraan Capaian Target RKPD Tahun 2021	Capaian Kinerja dan Kerangka Pendanaan						Kelompok Sasaran	Prakiraan Maju Rencana Tahun 2023		Perangkat Daerah Penanggung Jawab
										Target 2022	Pagu Indikatif	Lokasi	Sumber Dana	Prioritas			Target	Pagu Indikatif	
														Nasional	Daerah				
7					**UNSUR KEWILAYAHAN**														
7	**01**				**KECAMATAN**						**1,890,092,000**							**2,220,000,000**	
7	**01**	**01**			**PROGRAM PENUNJANG URUSAN PEMERINTAHAN DAERAH KABUPATEN/KOTA**	Cakupan Pelayanan Penunjang Urusan Pemerintahan Daerah	%		%	100 %	**1,690,592,000**						100 %	**1,970,500,000**	
7	**01**	**01**	2.01		**Perencanaan, Penganggaran, dan Evaluasi Kinerja Perangkat Daerah**	Jumlah Dokumen Perencanaan dan evaluasi kinerja perangkat daerah	dokumen		dokumen	11 dokumen	**22,000,000**						11 dokumen	**24,000,000**	
7	01	01	2.01	01	Penyusunan Dokumen Perencanaan Perangkat Daerah	Jumlah Dokumen Perencanaan yang tersusun				6 Dokumen	10,000,000	Kab. Kebumen, Alian, Semua Kelurahan	Dana Transfer Umum-Dana Alokasi Umum	Memperkuat Stabilitas Polhukhankam Dan Transformasi Pelayanan Publik	1. Penerapan Tata Kelola Pemerintahan yang Terintegrasi melalui e-gov dan Peningkatan Kapabilitas Aparatur	Kantor Kecamatan Alian	6 Dokumen	11,000,000	KECAMATAN ALIAN
7	01	01	2.01	07	Evaluasi Kinerja Perangkat Daerah	Jumlah Dokumen Evalusi Perangkat Daerah Yang disusun				5 dokumen	12,000,000	Kab. Kebumen, Alian, Semua Kelurahan	Dana Transfer Umum-Dana Alokasi Umum	Memperkuat Stabilitas Polhukhankam Dan Transformasi Pelayanan Publik	1. Penerapan Tata Kelola Pemerintahan yang Terintegrasi melalui e-gov dan Peningkatan Kapabilitas Aparatur	Kantor Kecamatan Alian	5 dokumen	13,000,000	KECAMATAN ALIAN
7	**01**	**01**	2.02		**Administrasi Keuangan Perangkat Daerah**	Jumlah Bulan administrasi keuangan perangkat daerah	bulan		bulan	12 bulan	**1,501,200,000**						12 bulan	**1,717,000,000**	
7	01	01	2.02	01	Penyediaan Gaji dan Tunjangan ASN	Jumlah ASN yang mendapatkan Gaji dan tunjanganJumlah ASN yang mendapatkan gaji dan tunjangan dan tamsil				16 orang	1,473,200,000	Kab. Kebumen, Alian, Semua Kelurahan	Dana Transfer Umum - Dana Alokasi Umum	Memperkuat Stabilitas Polhukhankam Dan Transformasi Pelayanan Publik	1. Penerapan Tata Kelola Pemerintahan yang Terintegrasi melalui e-gov dan Peningkatan Kapabilitas Aparatur	ASN Kantor Kecamatan Alian	16 orang	1,672,000,000	KECAMATAN ALIAN
7	01	01	2.02	02	Penyediaan Administrasi Pelaksanaan Tugas ASN	Jumlah Bulan Pelaksanaan Penatausahaan Keuangan dan Pengujian/Verifikasi Keuangan SKPD				12 bulan	0	Kab. Kebumen, Alian, Semua Kelurahan	Dana Transfer Umum-Dana Alokasi Umum	Memperkuat Stabilitas Polhukhankam Dan Transformasi Pelayanan Publik	1. Penerapan Tata Kelola Pemerintahan yang Terintegrasi melalui e-gov dan Peningkatan Kapabilitas Aparatur	ASN Kantor Kecamatan Alian	12 bulan	15,000,000	KECAMATAN ALIAN
7	01	01	2.02	03	Pelaksanaan Penatausahaan dan Pengujian/Verifikasi Keuangan SKPD	Jumlah Dokumen Pelaksanaan Penatausahaan dan Pengujian/Verifikasi Keuangan SKPD,				4 Dokumen	28,000,000	Kab. Kebumen, Alian, Semua Kelurahan	Dana Transfer Umum-Dana Alokasi Umum	Memperkuat Stabilitas Polhukhankam Dan Transformasi Pelayanan Publik	1. Penerapan Tata Kelola Pemerintahan yang Terintegrasi melalui e-gov dan Peningkatan Kapabilitas Aparatur	ASN Kantor Kecamatan Alian	4 Dokumen	30,000,000	KECAMATAN ALIAN
7	**01**	**01**	2.06		**Administrasi Umum Perangkat Daerah**	Jumlah bulan penyediaan Administrasi Umum Perangkat Daerah	bulan		bulan	12 bulan	**59,492,000**						12 bulan	**65,000,000**	
7	01	01	2.06	01	Penyediaan Komponen Instalasi Listrik/Penerangan Bangunan Kantor	Jumlah Unit/jenis Komponen Instalasi Listrik/Penerangan Bangunan Kantor (Kabel, Lampu, Terminal, Saklar)				4 Jenis	6,000,000	Kab. Kebumen, Alian, Semua Kelurahan	Dana Transfer Umum-Dana Alokasi Umum	Memperkuat Stabilitas Polhukhankam Dan Transformasi Pelayanan Publik	1. Penerapan Tata Kelola Pemerintahan yang Terintegrasi melalui e-gov dan Peningkatan Kapabilitas Aparatur	ASN Kantor Kecamatan Alian	4 Jenis	6,000,000	KECAMATAN ALIAN
7	01	01	2.06	04	Penyediaan Bahan Logistik Kantor	Jumlah bulan penyediaan makanan dan minuman rapat				12 bulan	21,600,000	Kab. Kebumen, Alian, Semua Kelurahan	Dana Transfer Umum - Dana Alokasi Umum	Memperkuat Stabilitas Polhukhankam Dan Transformasi Pelayanan Publik	1. Penerapan Tata Kelola Pemerintahan yang Terintegrasi melalui e-gov dan Peningkatan Kapabilitas Aparatur	ASN Kantor Kecamatan Alian	12 bulan	22,000,000	KECAMATAN ALIAN

Rancangan Akhir Rencana Kerja Pemerintah Daerah (RKPD)
Kabupaten Kebumen
Tahun 2022

Kode	Urusan/ Bidang Urusan/ Program/ Kegiatan/ Sub Kegiatan	Indikator Program/ Kegiatan/ Sub Kegiatan	Target Akhir Periode RPJMD	Realisasi Capaian RKPD Tahun 2020	Prakiraan Capaian Target RKPD Tahun 2021	Capaian Kinerja dan Kerangka Pendanaan						Kelompok Sasaran	Prakiraan Maju Rencana Tahun 2023		Perangkat Daerah Penanggung Jawab
						Target 2022	Pagu Indikatif	Lokasi	Sumber Dana	Prioritas			Target	Pagu Indikatif	
										Nasional	Daerah				
7 01 01 2.06 05	Penyediaan Barang Cetakan dan Penggandaan	Jumlah bulan penyediaan barang cetakan dan penggandaan				12 bulan	7,000,000	Kab. Kebumen, Alian, Semua Kelurahan	Dana Transfer Umum-Dana Alokasi Umum	Memperkuat Stabilitas Polhukhankam Dan Transformasi Pelayanan Publik	1. Penerapan Tata Kelola Pemerintahan yang Terintegrasi melalui e-gov dan Peningkatan Kapabilitas Aparatur	ASN Kantor Kecamatan Alian	12 bulan	8,000,000	KECAMATAN ALIAN
7 01 01 2.06 06	Penyediaan Bahan Bacaan dan Peraturan Perundang-undangan	Jumlah jenis penyediaan bahan bacaan dan peraturan perundang-undangan				12 bulan	3,000,000	Kab. Kebumen, Alian, Semua Kelurahan	Dana Transfer Umum-Dana Alokasi Umum	Memperkuat Stabilitas Polhukhankam Dan Transformasi Pelayanan Publik	1. Penerapan Tata Kelola Pemerintahan yang Terintegrasi melalui e-gov dan Peningkatan Kapabilitas Aparatur	ASN Kantor Kecamatan Alian	12 bulan	3,500,000	KECAMATAN ALIAN
7 01 01 2.06 07	Penyediaan Bahan/Material	Jumlah bulan penyediaan alat tulis kantor				12 bulan	16,392,000	Kab. Kebumen, Alian, Semua Kelurahan	Dana Transfer Umum-Dana Alokasi Umum	Memperkuat Stabilitas Polhukhankam Dan Transformasi Pelayanan Publik	1. Penerapan Tata Kelola Pemerintahan yang Terintegrasi melalui e-gov dan Peningkatan Kapabilitas Aparatur	ASN Kantor Kecamatan Alian	12 bulan	18,000,000	KECAMATAN ALIAN
7 01 01 2.06 09	Penyelenggaraan Rapat Koordinasi dan Konsultasi SKPD	Jumlah bulan penyelenggaraan rapat-rapat Koordinasi dan Konsultasi Ke Luar Daerah				6 orang/kali	3,000,000	Kab. Kebumen, Alian, Semua Kelurahan	Dana Transfer Umum-Dana Alokasi Umum	Memperkuat Stabilitas Polhukhankam Dan Transformasi Pelayanan Publik	1. Penerapan Tata Kelola Pemerintahan yang Terintegrasi melalui e-gov dan Peningkatan Kapabilitas Aparatur	ASN Kantor Kecamatan Alian	6 orang/kali	5,000,000	KECAMATAN ALIAN
7 01 01 2.06 10	Penatausahaan Arsip Dinamis pada SKPD	Jumlah bulan fasilitasi pengelolaan arsip				12 Bulan	2,500,000	Kab. Kebumen, Alian, Semua Kelurahan	Dana Transfer Umum-Dana Alokasi Umum	Memperkuat Stabilitas Polhukhankam Dan Transformasi Pelayanan Publik	1. Penerapan Tata Kelola Pemerintahan yang Terintegrasi melalui e-gov dan Peningkatan Kapabilitas Aparatur	ASN Kantor Kecamatan Alian	12 Bulan	2,500,000	KECAMATAN ALIAN
7 01 01 2.07	**Pengadaan Barang Milik Daerah Penunjang Urusan Pemerintah Daerah**	Jumlah Unit Pengadaan Barang Milik Daerah Penunjang Urusan Pemerintahan Daerah	Unit		Unit	0 Unit	**0**						0 Unit	**41,000,000**	
7 01 01 2.07 05	Pengadaan Mebel	Jumlah unit pengadaan mebel				0 unit	0	Kab. Kebumen, Alian, Semua Kelurahan	Dana Transfer Umum-Dana Alokasi Umum	Memperkuat Stabilitas Polhukhankam Dan Transformasi Pelayanan Publik	1. Penerapan Tata Kelola Pemerintahan yang Terintegrasi melalui e-gov dan Peningkatan Kapabilitas Aparatur	Kantor Kecamatan Alian	0 unit	13,000,000	KECAMATAN ALIAN
7 01 01 2.07 06	Pengadaan Peralatan dan Mesin Lainnya	Jumlah unit pengadaan peralatan kerja				0 unit	0	Kab. Kebumen, Alian, Semua Kelurahan	Dana Transfer Umum-Dana Alokasi Umum	Memperkuat Stabilitas Polhukhankam Dan Transformasi Pelayanan Publik	1. Penerapan Tata Kelola Pemerintahan yang Terintegrasi melalui e-gov dan Peningkatan Kapabilitas Aparatur	Kantor Kecamatan Alian	0 unit	28,000,000	KECAMATAN ALIAN
7 01 01 2.08	**Penyediaan Jasa Penunjang Urusan Pemerintahan Daerah**	Jumlah Bulan Penyediaan Jasa Penunjang Urusan Pemerintahan Daerah	bulan		bulan	12 bulan	**55,500,000**						12 bulan	**62,500,000**	
7 01 01 2.08 01	Penyediaan Jasa Surat Menyurat	Jumlah bulan penyediaan surat menyurat				12 bulan	1,500,000	Kab. Kebumen, Alian, Semua Kelurahan	Dana Transfer Umum-Dana Alokasi Umum	Memperkuat Stabilitas Polhukhankam Dan Transformasi Pelayanan Publik	1. Penerapan Tata Kelola Pemerintahan yang Terintegrasi melalui e-gov dan Peningkatan Kapabilitas Aparatur	ASN Kantor Kecamatan Alian	12 bulan	4,500,000	KECAMATAN ALIAN
7 01 01 2.08 02	Penyediaan Jasa Komunikasi, Sumber Daya Air dan Listrik	Jumlah bulan penyediaan jasa komunikasi sumber daya air dan listrik				12 bulan	30,000,000	Kab. Kebumen, Alian, Semua Kelurahan	Dana Transfer Umum-Dana Alokasi Umum	Memperkuat Stabilitas Polhukhankam Dan Transformasi Pelayanan Publik	1. Penerapan Tata Kelola Pemerintahan yang Terintegrasi melalui e-gov dan Peningkatan	ASN Kantor Kecamatan Alian	12 bulan	32,000,000	KECAMATAN ALIAN

Rancangan Akhir Rencana Kerja Pemerintah Daerah (RKPD)
Kabupaten Kebumen
Tahun 2022

Kode	Urusan/ Bidang Urusan/ Program/ Kegiatan/ Sub Kegiatan	Indikator Program/ Kegiatan/ Sub Kegiatan	Target Akhir Periode RPJMD	Realisasi Capaian RKPD Tahun 2020	Prakiraan Capaian Target RKPD Tahun 2021	Capaian Kinerja dan Kerangka Pendanaan						Kelompok Sasaran	Prakiraan Maju Rencana Tahun 2023		Perangkat Daerah Penanggung Jawab
						Target 2022	Pagu Indikatif	Lokasi	Sumber Dana	Prioritas			Target	Pagu Indikatif	
										Nasional	Daerah				
											Kapabilitas Aparatur				
7 01 01 2.08 04	Penyediaan Jasa Pelayanan Umum Kantor	Jumlah bulan penyediaan jasa kebersihan kantor				12 bulan	24,000,000	Kab. Kebumen, Alian, Semua Kelurahan		Memperkuat Stabilitas Polhukhankam Dan Transformasi Pelayanan Publik	1. Penerapan Tata Kelola Pemerintahan yang Terintegrasi melalui e-gov dan Peningkatan Kapabilitas Aparatur	ASN Kantor Kecamatan Alian	12 bulan	26,000,000	KECAMATAN ALIAN
7 01 01 2.09	**Pemeliharaan Barang Milik Daerah Penunjang Urusan Pemerintahan Daerah**	Jumlah Unit Pemeliharaan Barang Milik Daerah Penunjang Urusan Pemerintahan Daerah	Unit		Unit	43 Unit	**52,400,000**						43 Unit	**61,000,000**	
7 01 01 2.09 02	Penyediaan Jasa Pemeliharaan, Biaya Pemeliharaan, Pajak, dan Perizinan Kendaraan Dinas Operasional atau Lapangan	Jumlah unit penyediaan jasa pemeliharaan, biaya pemeliharaan, pajak dan perizinan Kendaraan Dinas Operasional atau lapangan				13 unit	40,400,000		Dana Transfer Umum-Dana Alokasi Umum	Memperkuat Stabilitas Polhukhankam Dan Transformasi Pelayanan Publik	1. Penerapan Tata Kelola Pemerintahan yang Terintegrasi melalui e-gov dan Peningkatan Kapabilitas Aparatur	ASN Kantor Kecamatan Alian	13 unit	38,000,000	KECAMATAN ALIAN
7 01 01 2.09 05	Pemeliharaan Mebel	Jumlah unit pemeliharaan mebel				6 unit	4,000,000	Kab. Kebumen, Alian, Semua Kelurahan	Dana Transfer Umum-Dana Alokasi Umum	Memperkuat Stabilitas Polhukhankam Dan Transformasi Pelayanan Publik	1. Penerapan Tata Kelola Pemerintahan yang Terintegrasi melalui e-gov dan Peningkatan Kapabilitas Aparatur	ASN Kantor Kecamatan Alian	6 unit	5,000,000	KECAMATAN ALIAN
7 01 01 2.09 06	Pemeliharaan Peralatan dan Mesin Lainnya	Jumlah unit penyediaan pemeliharaan peralatan dan mesin lainnya				24 unit	8,000,000	Kab. Kebumen, Alian, Semua Kelurahan	Dana Transfer Umum-Dana Alokasi Umum	Memperkuat Stabilitas Polhukhankam Dan Transformasi Pelayanan Publik	1. Penerapan Tata Kelola Pemerintahan yang Terintegrasi melalui e-gov dan Peningkatan Kapabilitas Aparatur	ASN Kantor Kecamatan Alian	24 unit	18,000,000	KECAMATAN ALIAN
7 01 02	**PROGRAM PENYELENGGARAAN PEMERINTAHAN DAN PELAYANAN PUBLIK**	Indeks Kepuasan Masyarakat terhadap Pelayanan Publik Kecamatan	%		%	100 %	**66,500,000**						100 %	**73,000,000**	
7 01 02 2.04	**Pelaksanaan Urusan Pemerintahan yang Dilimpahkan kepada Camat**	Jumlah Urursan Pemerintahan yang Dilimpahkan Kepada Camat	jenis		jenis	5 jenis	**66,500,000**						5 jenis	**73,000,000**	
7 01 02 2.04 02	Pelaksanaan Urusan Pemerintahan yang terkait dengan Nonperizinan	Jumlah jenis pelayanan non perijinan yang dilaksanakan				5 jenis	66,500,000	Kab. Kebumen, Alian, Semua Kelurahan	Dana Transfer Umum-Dana Alokasi Umum	Memperkuat Stabilitas Polhukhankam Dan Transformasi Pelayanan Publik	1. Penerapan Tata Kelola Pemerintahan yang Terintegrasi melalui e-gov dan Peningkatan Kapabilitas Aparatur	ASN Kantor Kecamatan Alian	5 jenis	73,000,000	KECAMATAN ALIAN
7 01 05	**PROGRAM PENYELENGGARAAN URUSAN PEMERINTAHAN UMUM**	Indeks Kondusivitas Kecamatan	%		%	100 %	**25,000,000**						100 %	**27,000,000**	
7 01 05 2.01	**Penyelenggaraan Urusan Pemerintahan Umum sesuai Penugasan Kepala Daerah**	Jumlah Kegiatan Penyelenggaraan Pemerintahan Umum sesuai Penugasan Kepala Daerah	kegiatan		kegiatan	2 kegiatan	**25,000,000**						2 kegiatan	**27,000,000**	
7 01 05 2.01 01	Pembinaan Wawasan Kebangsaan dan Ketahanan Nasional dalam rangka Memantapkan Pengamalan Pancasila, Pelaksanaan Undang-Undang Dasar Negara Republik Indonesia Tahun 1945, Pelestarian Bhinneka	Jumlah kegiatan rangkaian Hari Jadi Kebumen dan HUT RI				2 Kegiatan	25,000,000	Kab. Kebumen, Alian, Semua Kelurahan	Dana Transfer Umum-Dana Alokasi Umum	Memperkuat Stabilitas Polhukhankam Dan Transformasi Pelayanan Publik	1. Penerapan Tata Kelola Pemerintahan yang Terintegrasi melalui e-gov dan Peningkatan Kapabilitas Aparatur	Kecamatan Alian	2 Kegiatan	27,000,000	KECAMATAN ALIAN

Rancangan Akhir Rencana Kerja Pemerintah Daerah (RKPD)
Kabupaten Kebumen
Tahun 2022

Kode	Urusan/ Bidang Urusan/ Program/ Kegiatan/ Sub Kegiatan	Indikator Program/ Kegiatan/ Sub Kegiatan	Target Akhir Periode RPJMD	Realisasi Capaian RKPD Tahun 2020	Prakiraan Capaian Target RKPD Tahun 2021	Capaian Kinerja dan Kerangka Pendanaan						Kelompok Sasaran	Prakiraan Maju Rencana Tahun 2023		Perangkat Daerah Penanggung Jawab
						Target 2022	Pagu Indikatif	Lokasi	Sumber Dana	Prioritas			Target	Pagu Indikatif	
										Nasional	Daerah				
	Tunggal Ika serta Pemertahanan dan Pemeliharaan Keutuhan Negara Kesatuan Republik Indonesia														
7 01 06	**PROGRAM PEMBINAAN DAN PENGAWASAN PEMERINTAHAN DESA**	Persentase Desa dengan Indeks Desa Membangun Kategori Maju dan Mandiri	%		%	24,05 %	**108,000,000**						24,05 %	**149,500,000**	
7 01 06 2.01	**Fasilitasi, Rekomendasi dan Koordinasi Pembinaan dan Pengawasan Pemerintahan Desa**	Jumlah kegiatan Fasilitasi, Rekomendasi dan Koordinasi Pembinaan dan Pengawasan Pemerintahan	kegiatan		kegiatan	7 kegiatan	**108,000,000**						7 kegiatan	**149,500,000**	
7 01 06 2.01 03	Fasilitasi Pengelolaan Keuangan Desa dan Pendayagunaan Aset Desa	Jumlah desa yang terfasilitasi pengelolaan keuangan desa dan Pendayagunaan Aset Desa				16 desa	21,000,000	Kab. Kebumen, Alian, Semua Kelurahan	Dana Transfer Umum-Dana Alokasi Umum	Memperkuat Stabilitas Polhukhankam Dan Transformasi Pelayanan Publik	1. Penerapan Tata Kelola Pemerintahan yang Terintegrasi melalui e-gov dan Peningkatan Kapabilitas Aparatur	Kecamatan Alian	16 desa	22,000,000	KECAMATAN ALIAN
7 01 06 2.01 06	Fasilitasi Pelaksanaan Pemilihan Kepala Desa	Jumlah Desa yang terfasilitasi pelaksanaan pemilihan Kepala Desa				0 Desa	0	Kab. Kebumen, Alian, Semua Kelurahan	Dana Transfer Umum-Dana Alokasi Umum	Memperkuat Stabilitas Polhukhankam Dan Transformasi Pelayanan Publik	1. Penerapan Tata Kelola Pemerintahan yang Terintegrasi melalui e-gov dan Peningkatan Kapabilitas Aparatur	Kecamatan Alian	0 Desa	0	KECAMATAN ALIAN
7 01 06 2.01 08	Rekomendasi Pengangkatan dan Pemberhentian Perangkat Desa	Jumlah kegiatan fasilitasi rekomendasi pengangkatan dan pemberhentian perangkat desa				1 Kegiatan	1,531,000	Kab. Kebumen, Alian, Semua Kelurahan	Dana Transfer Umum-Dana Alokasi Umum	Memperkuat Stabilitas Polhukhankam Dan Transformasi Pelayanan Publik	1. Penerapan Tata Kelola Pemerintahan yang Terintegrasi melalui e-gov dan Peningkatan Kapabilitas Aparatur	Kecamatan Alian	1 Kegiatan	6,500,000	KECAMATAN ALIAN
7 01 06 2.01 09	Fasilitasi Sinkronisasi Perencanaan Pembangunan Daerah dengan Pembangunan Desa	Jumlah Dokumen Sinkronisasi Perencanaan Pembangunan Derah Dengan Pembangunan Desa				2 dokumen	5,514,000	Kab. Kebumen, Alian, Semua Kelurahan	Dana Transfer Umum-Dana Alokasi Umum	Memperkuat Stabilitas Polhukhankam Dan Transformasi Pelayanan Publik	1. Penerapan Tata Kelola Pemerintahan yang Terintegrasi melalui e-gov dan Peningkatan Kapabilitas Aparatur	Kecamatan Alian	2 dokumen	7,500,000	KECAMATAN ALIAN
7 01 06 2.01 10	Fasilitasi Penetapan Lokasi Pembangunan Kawasan Perdesaan	Jumlah Dokumen Perencanaan Pembangunan Kawasan Perdesaan				0 dokumen	0	Kab. Kebumen, Alian, Semua Kelurahan	Dana Transfer Umum - Dana Alokasi Umum	Memperkuat Stabilitas Polhukhankam Dan Transformasi Pelayanan Publik	1. Penerapan Tata Kelola Pemerintahan yang Terintegrasi melalui e-gov dan Peningkatan Kapabilitas Aparatur	Kecamatan Alian	0 dokumen	6,500,000	KECAMATAN ALIAN
7 01 06 2.01 11	Fasilitasi Penyelenggaraan Ketenteraman dan Ketertiban Umum	Jumlah Fasilitasi Penyelenggaraan Ketentraman dan Ketertiban Umum				1 Kegiatan	10,000,000	Kab. Kebumen, Alian, Semua Kelurahan	Dana Transfer Umum-Dana Alokasi Umum	Memperkuat Stabilitas Polhukhankam Dan Transformasi Pelayanan Publik	1. Penerapan Tata Kelola Pemerintahan yang Terintegrasi melalui e-gov dan Peningkatan Kapabilitas Aparatur	Kecamatan Alian	1 Kegiatan	11,000,000	KECAMATAN ALIAN
7 01 06 2.01 13	Fasilitasi Penyusunan Perencanaan Pembangunan Partisipatif	Jumlah fasilitasi kegiatan musrenbangdes dan musrenbangcam				2 kegiatan	16,464,000	Kab. Kebumen, Alian, Semua Kelurahan	Dana Transfer Umum-Dana Alokasi Umum	Memperkuat Stabilitas Polhukhankam Dan Transformasi Pelayanan Publik	1. Penerapan Tata Kelola Pemerintahan yang Terintegrasi melalui e-gov dan Peningkatan Kapabilitas Aparatur	Kecamatan Alian	2 kegiatan	30,000,000	KECAMATAN ALIAN
7 01 06 2.01 16	Fasilitasi Penyusunan Program dan Pelaksanaan Pemberdayaan Masyarakat Desa	Jumlah fasilitasi kegiatan pembinaan Pemberdayaan Masyarakat Desa				4 kegiatan	42,244,000	Kab. Kebumen, Alian, Semua Kelurahan	Dana Transfer Umum-Dana Alokasi Umum	Memperkuat Stabilitas Polhukhankam Dan Transformasi Pelayanan Publik	1. Penerapan Tata Kelola Pemerintahan yang Terintegrasi melalui e-gov dan Peningkatan Kapabilitas Aparatur	Kecamatan Alian	4 kegiatan	48,000,000	KECAMATAN ALIAN

Rancangan Akhir Rencana Kerja Pemerintah Daerah (RKPD)
Kabupaten Kebumen
Tahun 2022

Kode	Urusan/ Bidang Urusan/ Program/ Kegiatan/ Sub Kegiatan	Indikator Program/ Kegiatan/ Sub Kegiatan	Target Akhir Periode RPJMD	Realisasi Capaian RKPD Tahun 2020	Prakiraan Capaian Target RKPD Tahun 2021	Capaian Kinerja dan Kerangka Pendanaan						Kelompok Sasaran	Prakiraan Maju Rencana Tahun 2023		Perangkat Daerah Penanggung Jawab
						Target 2022	Pagu Indikatif	Lokasi	Sumber Dana	Prioritas			Target	Pagu Indikatif	
										Nasional	Daerah				
7 01 06 2.01 17	Koordinasi Pendampingan Desa di Wilayahnya	Jumlah kegiatan penanggulangan kemiskinan				2 kegiatan	11,247,000	Kab. Kebumen, Alian, Semua Kelurahan	Dana Transfer Umum-Dana Alokasi Umum	Memperkuat Stabilitas Polhukhankam Dan Transformasi Pelayanan Publik	1. Penerapan Tata Kelola Pemerintahan yang Terintegrasi melalui e-gov dan Peningkatan Kapabilitas Aparatur	Kecamatan Alian	2 kegiatan	18,000,000	KECAMATAN ALIAN
					TOTAL		**1,890,092,000**							**2,220,000,000**	

Rancangan Akhir Rencana Kerja Pemerintah Daerah (RKPD)
Kabupaten Kebumen
Tahun 2022

Kode					Urusan/ Bidang Urusan/ Program/ Kegiatan/ Sub Kegiatan	Indikator Program/ Kegiatan/ Sub Kegiatan	Target Akhir Periode RPJMD	Realisasi Capaian RKPD Tahun 2020	Prakiraan Capaian Target RKPD Tahun 2021	Capaian Kinerja dan Kerangka Pendanaan						Kelompok Sasaran	Prakiraan Maju Rencana Tahun 2023		Perangkat Daerah Penanggung Jawab
										Target 2022	Pagu Indikatif	Lokasi	Sumber Dana	Prioritas			Target	Pagu Indikatif	
														Nasional	Daerah				
7					**UNSUR KEWILAYAHAN**														
7	**01**				**KECAMATAN**						**1,787,703,000**							**1,892,395,000**	
7	**01**	**01**			**PROGRAM PENUNJANG URUSAN PEMERINTAHAN DAERAH KABUPATEN/KOTA**	Cakupan Pelayanan Penunjang Urusan Pemerintahan Daerah	%		%	100 %	**1,620,453,000**						100 %	**1,727,645,000**	
7	**01**	**01**	2.01		**Perencanaan, Penganggaran, dan Evaluasi Kinerja Perangkat Daerah**	Jumlah Dokumen Perencanaan dan Evaluasi Kinerja Perangkat Daerah	Dokumen		Dokumen	11 Dokumen	**11,000,000**						11 Dokumen	**11,000,000**	
7	01	01	2.01	01	Penyusunan Dokumen Perencanaan Perangkat Daerah	Jumlah Dokumen Perencanaan Perangkat Daerah yang Tersusun (Renja, RKA, DPA, RKAP, DPPA, Renstra 2026				5 dokumen	6,000,000	Kab. Kebumen, Poncowarno, Semua Kelurahan	Dana Transfer Umum-Dana Alokasi Umum	Memperkuat Stabilitas Polhukhankam Dan Transformasi Pelayanan Publik	1. Penerapan Tata Kelola Pemerintahan yang Terintegrasi melalui e-gov dan Peningkatan Kapabilitas Aparatur	Kecamatan Poncowarno	5 dokumen	6,000,000	KECAMATAN PONCOWARNO
7	01	01	2.01	07	Evaluasi Kinerja Perangkat Daerah	Jumlah dokumen Evaluasi Kinerja Perangkat Daerah yang tersusun (Dalev, Sakip, LKPJ, LKJIP,SPIP, LPPD)				6 dokumen	5,000,000	Kab. Kebumen, Poncowarno, Semua Kelurahan	Dana Transfer Umum-Dana Alokasi Umum	Memperkuat Stabilitas Polhukhankam Dan Transformasi Pelayanan Publik	1. Penerapan Tata Kelola Pemerintahan yang Terintegrasi melalui e-gov dan Peningkatan Kapabilitas Aparatur	Kecamatan Poncowarno	6 dokumen	5,000,000	KECAMATAN PONCOWARNO
7	**01**	**01**	2.02		**Administrasi Keuangan Perangkat Daerah**	Jumlah bulan administrasi keuangan Perangkat Daerah	bulan		bulan	12 bulan	**1,463,964,000**						12 bulan	**1,543,506,000**	
7	01	01	2.02	01	Penyediaan Gaji dan Tunjangan ASN	Jumlah ASN yang mendapatkan gaji dan tunjangan				16 orang	1,444,964,000	Kab. Kebumen, Poncowarno, Semua Kelurahan	Dana Transfer Umum-Dana Alokasi Umum	Memperkuat Stabilitas Polhukhankam Dan Transformasi Pelayanan Publik	1. Penerapan Tata Kelola Pemerintahan yang Terintegrasi melalui e-gov dan Peningkatan Kapabilitas Aparatur	Kecamatan Poncowarno	16 orang	1,524,506,000	KECAMATAN PONCOWARNO
7	01	01	2.02	03	Pelaksanaan Penatausahaan dan Pengujian/Verifikasi Keuangan SKPD	Jumlah Dokumen penatausahaan danpengujian/verifikasi keuangan SKPD yang tersusun (gu, tu, up,ls)				4 jenis	19,000,000	Kab. Kebumen, Poncowarno, Semua Kelurahan	Dana Transfer Umum-Dana Alokasi Umum	Memperkuat Stabilitas Polhukhankam Dan Transformasi Pelayanan Publik	1. Penerapan Tata Kelola Pemerintahan yang Terintegrasi melalui e-gov dan Peningkatan Kapabilitas Aparatur	Kecamatan Poncowarno	4 jenis	19,000,000	KECAMATAN PONCOWARNO
7	**01**	**01**	2.06		**Administrasi Umum Perangkat Daerah**	Jumlah bulan penyediaan administrasi umum Perangkat Daerah	bulan		bulan	12 bulan	**33,739,000**						12 bulan	**34,739,000**	
7	01	01	2.06	01	Penyediaan Komponen Instalasi Listrik/Penerangan Bangunan Kantor	Jumlah jenis Komponen Instalasi Listrik/Penerangan Bangunan Kantor (Kabel, Lampu, Terminal, Saklar)				4 jenis	1,750,000	Kab. Kebumen, Poncowarno, Semua Kelurahan	Dana Transfer Umum-Dana Alokasi Umum	Memperkuat Stabilitas Polhukhankam Dan Transformasi Pelayanan Publik	1. Penerapan Tata Kelola Pemerintahan yang Terintegrasi melalui e-gov dan Peningkatan Kapabilitas Aparatur	Kecamatan Poncowarno	4 jenis	1,750,000	KECAMATAN PONCOWARNO
7	01	01	2.06	04	Penyediaan Bahan Logistik Kantor	Jumlah bulan penyediaan makanan dan minuman rapat				12 bulan	9,000,000	Kab. Kebumen, Poncowarno, Semua Kelurahan	Dana Transfer Umum-Dana Alokasi Umum	Memperkuat Stabilitas Polhukhankam Dan Transformasi Pelayanan Publik	1. Penerapan Tata Kelola Pemerintahan yang Terintegrasi melalui e-gov dan Peningkatan Kapabilitas Aparatur	Kecamatan Poncowarno	12 bulan	9,000,000	KECAMATAN PONCOWARNO
7	01	01	2.06	05	Penyediaan Barang Cetakan dan Penggandaan	Jumlah bulan penyediaan barang cetakan dan penggandaan				12 bulan	8,000,000	Kab. Kebumen, Poncowarno, Semua Kelurahan	Dana Transfer Umum-Dana Alokasi Umum	Memperkuat Stabilitas Polhukhankam Dan Transformasi Pelayanan Publik	1. Penerapan Tata Kelola Pemerintahan yang Terintegrasi melalui e-gov dan Peningkatan Kapabilitas Aparatur	Kecamatan Poncowarno	12 bulan	8,000,000	KECAMATAN PONCOWARNO

Rancangan Akhir Rencana Kerja Pemerintah Daerah (RKPD)
Kabupaten Kebumen
Tahun 2022

Kode	Urusan/ Bidang Urusan/ Program/ Kegiatan/ Sub Kegiatan	Indikator Program/ Kegiatan/ Sub Kegiatan	Target Akhir Periode RPJMD	Realisasi Capaian RKPD Tahun 2020	Prakiraan Capaian Target RKPD Tahun 2021	Capaian Kinerja dan Kerangka Pendanaan						Kelompok Sasaran	Prakiraan Maju Rencana Tahun 2023		Perangkat Daerah Penanggung Jawab
						Target 2022	Pagu Indikatif	Lokasi	Sumber Dana	Prioritas			Target	Pagu Indikatif	
										Nasional	Daerah				
7 01 01 2.06 06	Penyediaan Bahan Bacaan dan Peraturan Perundang-undangan	Jumlah jenis penyediaan bahan bacaan dan peraturan perundang-undanganJumlah bulan penyediaan Bahan Bacaan dan Peraturan Perundang-undangan				12 bulan	2,250,000	Kab. Kebumen, Poncowarno, Semua Kelurahan	Dana Transfer Umum-Dana Alokasi Umum	Memperkuat Stabilitas Polhukhankam Dan Transformasi Pelayanan Publik	1. Penerapan Tata Kelola Pemerintahan yang Terintegrasi melalui e-gov dan Peningkatan Kapabilitas Aparatur	Kecamatan Poncowarno	12 bulan	2,250,000	KECAMATAN PONCOWARNO
7 01 01 2.06 07	Penyediaan Bahan/Material	Jumlah bulan penyediaan Bahan/Material				12 bulan	7,089,000	Kab. Kebumen, Poncowarno, Semua Kelurahan	Dana Transfer Umum-Dana Alokasi Umum	Memperkuat Stabilitas Polhukhankam Dan Transformasi Pelayanan Publik	1. Penerapan Tata Kelola Pemerintahan yang Terintegrasi melalui e-gov dan Peningkatan Kapabilitas Aparatur	Kecamatan Poncowarno	12 bulan	8,089,000	KECAMATAN PONCOWARNO
7 01 01 2.06 09	Penyelenggaraan Rapat Koordinasi dan Konsultasi SKPD	Jumlah Rapat Koordinasi dan Konsultasi SKPD yang diselenggarakan				8 orang	4,000,000	Kab. Kebumen, Poncowarno, Semua Kelurahan	Dana Transfer Umum-Dana Alokasi Umum	Memperkuat Stabilitas Polhukhankam Dan Transformasi Pelayanan Publik	1. Penerapan Tata Kelola Pemerintahan yang Terintegrasi melalui e-gov dan Peningkatan Kapabilitas Aparatur	Kecamatan Poncowarno	8 orang	4,000,000	KECAMATAN PONCOWARNO
7 01 01 2.06 10	Penatausahaan Arsip Dinamis pada SKPD	Jumlah bulan fasilitasi arsip				12 bulan	1,650,000	Kab. Kebumen, Poncowarno, Semua Kelurahan	Dana Transfer Umum-Dana Alokasi Umum	Memperkuat Stabilitas Polhukhankam Dan Transformasi Pelayanan Publik	1. Penerapan Tata Kelola Pemerintahan yang Terintegrasi melalui e-gov dan Peningkatan Kapabilitas Aparatur	Kecamatan Poncowarno	12 bulan	1,650,000	KECAMATAN PONCOWARNO
7 01 01 2.08	**Penyediaan Jasa Penunjang Urusan Pemerintahan Daerah**	Jumlah bulan penyediaan jasa penunjang urusan pemerintahan daerah	bulan		bulan	12 bulan	**69,750,000**						12 bulan	**62,400,000**	
7 01 01 2.08 01	Penyediaan Jasa Surat Menyurat	Jumlah bulan penyediaan jasa surat menyurat				12 bulan	1,000,000	Kab. Kebumen, Poncowarno, Semua Kelurahan	Dana Transfer Umum-Dana Alokasi Umum	Memperkuat Stabilitas Polhukhankam Dan Transformasi Pelayanan Publik	1. Penerapan Tata Kelola Pemerintahan yang Terintegrasi melalui e-gov dan Peningkatan Kapabilitas Aparatur	Kecamatan Poncowarno	12 bulan	1,650,000	KECAMATAN PONCOWARNO
7 01 01 2.08 02	Penyediaan Jasa Komunikasi, Sumber Daya Air dan Listrik	Jumlah bulan penyediaan jasa komunikasi sumber daya air dan listrik				12 bulan	50,750,000	Kab. Kebumen, Poncowarno, Semua Kelurahan	Dana Transfer Umum-Dana Alokasi Umum	Memperkuat Stabilitas Polhukhankam Dan Transformasi Pelayanan Publik	1. Penerapan Tata Kelola Pemerintahan yang Terintegrasi melalui e-gov dan Peningkatan Kapabilitas Aparatur	Kecamatan Poncowarno	12 bulan	42,750,000	KECAMATAN PONCOWARNO
7 01 01 2.08 04	Penyediaan Jasa Pelayanan Umum Kantor	Jumlah bulan penyediaan jasa kebersihan kantor				12 bulan	18,000,000	Kab. Kebumen, Poncowarno, Semua Kelurahan	Dana Transfer Umum-Dana Alokasi Umum	Memperkuat Stabilitas Polhukhankam Dan Transformasi Pelayanan Publik	1. Penerapan Tata Kelola Pemerintahan yang Terintegrasi melalui e-gov dan Peningkatan Kapabilitas Aparatur	Kecamatan Poncowarno	12 bulan	18,000,000	KECAMATAN PONCOWARNO
7 01 01 2.09	**Pemeliharaan Barang Milik Daerah Penunjang Urusan Pemerintahan Daerah**	Jumlah unit pemeliharaan barang milik daerah penunjang urusan pemerintahan daerah	unit		unit	24 unit	**42,000,000**						24 unit	**76,000,000**	
7 01 01 2.09 02	Penyediaan Jasa Pemeliharaan, Biaya Pemeliharaan, Pajak, dan Perizinan Kendaraan Dinas Operasional atau Lapangan	Jumlah unit penyediaan jasa pemeliharaan dan perizinan kendaraan dinas/operasional				12 unit	21,000,000	Kab. Kebumen, Poncowarno, Semua Kelurahan	Dana Transfer Umum-Dana Alokasi Umum	Memperkuat Stabilitas Polhukhankam Dan Transformasi Pelayanan Publik	1. Penerapan Tata Kelola Pemerintahan yang Terintegrasi melalui e-gov dan Peningkatan Kapabilitas Aparatur	Kecamatan Poncowarno	12 unit	24,000,000	KECAMATAN PONCOWARNO

Rancangan Akhir Rencana Kerja Pemerintah Daerah (RKPD)
Kabupaten Kebumen
Tahun 2022

Kode	Urusan/ Bidang Urusan/ Program/ Kegiatan/ Sub Kegiatan	Indikator Program/ Kegiatan/ Sub Kegiatan	Target Akhir Periode RPJMD	Realisasi Capaian RKPD Tahun 2020	Prakiraan Capaian Target RKPD Tahun 2021	Capaian Kinerja dan Kerangka Pendanaan						Kelompok Sasaran	Prakiraan Maju Rencana Tahun 2023		Perangkat Daerah Penanggung Jawab
						Target 2022	Pagu Indikatif	Lokasi	Sumber Dana	Prioritas			Target	Pagu Indikatif	
										Nasional	Daerah				
7 01 01 2.09 06	Pemeliharaan Peralatan dan Mesin Lainnya	Jumlah unit penyediaan pemeliharaan peralatan dan mesin/ pemeliharaan perbaikan peralatan kerja				10 unit	1,000,000	Kab. Kebumen, Poncowarno, Semua Kelurahan	Dana Transfer Umum-Dana Alokasi Umum	Memperkuat Stabilitas Polhukhankam Dan Transformasi Pelayanan Publik	1. Penerapan Tata Kelola Pemerintahan yang Terintegrasi melalui e-gov dan Peningkatan Kapabilitas Aparatur	Kecamatan Poncowarno	10 unit	2,000,000	KECAMATAN PONCOWARNO
7 01 01 2.09 09	Pemeliharaan/Rehabilitasi Gedung Kantor dan Bangunan Lainnya	Jumlah unit pemeliharaan rutin/berkala gedung kantor				2 unit	20,000,000	Kab. Kebumen, Poncowarno, Semua Kelurahan	Dana Transfer Umum-Dana Alokasi Umum	Memperkuat Stabilitas Polhukhankam Dan Transformasi Pelayanan Publik	1. Penerapan Tata Kelola Pemerintahan yang Terintegrasi melalui e-gov dan Peningkatan Kapabilitas Aparatur	Kecamatan Poncowarno	2 unit	50,000,000	KECAMATAN PONCOWARNO
7 01 02	**PROGRAM PENYELENGGARAAN PEMERINTAHAN DAN PELAYANAN PUBLIK**	Indeks Kepuasan Masyarakat terhadap Pelayanan Publik Kecamatan	%		%	85,50 %	**57,250,000**						85,50 %	**54,750,000**	
7 01 02 2.04	**Pelaksanaan Urusan Pemerintahan yang Dilimpahkan kepada Camat**	Jumlah urusan pemerintahan yang dilimpahkan kepada Camat	jenis		jenis	5 jenis	**57,250,000**						5 jenis	**54,750,000**	
7 01 02 2.04 02	Pelaksanaan Urusan Pemerintahan yang terkait dengan Nonperizinan	Jumlah pelayanan perijinan yang dilaksanakan (KTP, KK, Kartu Kelahiran, Surat Kematian, Pindah Datang)				5 jenis	57,250,000		Dana Transfer Umum-Dana Alokasi Umum	Memperkuat Stabilitas Polhukhankam Dan Transformasi Pelayanan Publik	1. Penerapan Tata Kelola Pemerintahan yang Terintegrasi melalui e-gov dan Peningkatan Kapabilitas Aparatur	Aparatur Kecamatan Poncowarno	5 jenis	54,750,000	KECAMATAN PONCOWARNO
7 01 05	**PROGRAM PENYELENGGARAAN URUSAN PEMERINTAHAN UMUM**	Indeks Kondusivitas Kecamatan	%		%	100 %	**21,750,000**						100 %	**21,750,000**	
7 01 05 2.01	**Penyelenggaraan Urusan Pemerintahan Umum sesuai Penugasan Kepala Daerah**	Jumlah kegiatan penyelenggaraan pemerintahan umum sesuai penugasan Kepala Daerah	kegiatan		kegiatan	2 kegiatan	**21,750,000**						2 kegiatan	**21,750,000**	
7 01 05 2.01 01	Pembinaan Wawasan Kebangsaan dan Ketahanan Nasional dalam rangka Memantapkan Pengamalan Pancasila, Pelaksanaan Undang-Undang Dasar Negara Republik Indonesia Tahun 1945, Pelestarian Bhinneka Tunggal Ika serta Pemertahanan dan Pemeliharaan Keutuhan Negara Kesatuan Republik Indonesia	Jumlah kegiatan dalam rangka HUT RI, (Hari Jadi, Karnaval, Resepsi HUT RI)				2 kegiatan	21,750,000	Kab. Kebumen, Poncowarno, Semua Kelurahan	Dana Transfer Umum-Dana Alokasi Umum	Memperkuat Stabilitas Polhukhankam Dan Transformasi Pelayanan Publik	1. Penerapan Tata Kelola Pemerintahan yang Terintegrasi melalui e-gov dan Peningkatan Kapabilitas Aparatur	Aparatur Kecamatan Poncowarno	2 kegiatan	21,750,000	KECAMATAN PONCOWARNO
7 01 06	**PROGRAM PEMBINAAN DAN PENGAWASAN PEMERINTAHAN DESA**	Persentase Desa dengan Indeks Desa Membangun Kategori Maju dan Mandiri	%		%	24,05 %	**88,250,000**						24,05 %	**88,250,000**	
7 01 06 2.01	**Fasilitasi, Rekomendasi dan Koordinasi Pembinaan dan Pengawasan Pemerintahan Desa**	Jumlah Kegiatan Fasilitasi, rekomendasi dan koordinasi pembinaan dan pengawasan pemerintahan	Kegiatan		Kegiatan	6 Kegiatan	**88,250,000**						6 Kegiatan	**88,250,000**	

Rancangan Akhir Rencana Kerja Pemerintah Daerah (RKPD)
Kabupaten Kebumen
Tahun 2022

Kode	Urusan/ Bidang Urusan/ Program/ Kegiatan/ Sub Kegiatan	Indikator Program/ Kegiatan/ Sub Kegiatan	Target Akhir Periode RPJMD	Realisasi Capaian RKPD Tahun 2020	Prakiraan Capaian Target RKPD Tahun 2021	Capaian Kinerja dan Kerangka Pendanaan						Kelompok Sasaran	Prakiraan Maju Rencana Tahun 2023		Perangkat Daerah Penanggung Jawab
						Target 2022	Pagu Indikatif	Lokasi	Sumber Dana	Prioritas			Target	Pagu Indikatif	
										Nasional	Daerah				
7 01 06 2.01 03	Fasilitasi Pengelolaan Keuangan Desa dan Pendayagunaan Aset Desa	Jumlah desa yang terfasilitasi pengelolaan keuangan desa dan pendayagunaan aset desa				11 desa	16,000,000	Kab. Kebumen, Poncowarno, Semua Kelurahan	Dana Transfer Umum-Dana Alokasi Umum	Memperkuat Stabilitas Polhukhankam Dan Transformasi Pelayanan Publik	1. Penerapan Tata Kelola Pemerintahan yang Terintegrasi melalui e-gov dan Peningkatan Kapabilitas Aparatur	Aparatur Kecamatan Poncowarno	11 desa	16,000,000	KECAMATAN PONCOWARNO
7 01 06 2.01 06	Fasilitasi Pelaksanaan Pemilihan Kepala Desa	Jumlah desa yang terfasilitasi pemilihan Kepala Desa				0	0	Kab. Kebumen, Poncowarno, Semua Kelurahan	Dana Transfer Umum-Dana Alokasi Umum	Memperkuat Stabilitas Polhukhankam Dan Transformasi Pelayanan Publik	1. Penerapan Tata Kelola Pemerintahan yang Terintegrasi melalui e-gov dan Peningkatan Kapabilitas Aparatur	Aparatur Kecamatan Poncowarno	0	0	KECAMATAN PONCOWARNO
7 01 06 2.01 08	Rekomendasi Pengangkatan dan Pemberhentian Perangkat Desa	Jumlah fasilitasi pengangkatan dan pemberhentian perangkat desa				0 Kegiatan	0	Kab. Kebumen, Poncowarno, Semua Kelurahan	Dana Transfer Umum-Dana Alokasi Umum	Memperkuat Stabilitas Polhukhankam Dan Transformasi Pelayanan Publik	1. Penerapan Tata Kelola Pemerintahan yang Terintegrasi melalui e-gov dan Peningkatan Kapabilitas Aparatur	Aparatur Kecamatan Poncowarno	0 Kegiatan	0	KECAMATAN PONCOWARNO
7 01 06 2.01 09	Fasilitasi Sinkronisasi Perencanaan Pembangunan Daerah dengan Pembangunan Desa	Jumlah dokumen sinkronisasi perencanaan pembangunan daerah dengan pembangunan desa				2 dokumen	7,500,000	Kab. Kebumen, Poncowarno, Semua Kelurahan	Dana Transfer Umum-Dana Alokasi Umum	Memperkuat Stabilitas Polhukhankam Dan Transformasi Pelayanan Publik	1. Penerapan Tata Kelola Pemerintahan yang Terintegrasi melalui e-gov dan Peningkatan Kapabilitas Aparatur	Aparatur Kecamatan Poncowarno	2 dokumen	7,500,000	KECAMATAN PONCOWARNO
7 01 06 2.01 11	Fasilitasi Penyelenggaraan Ketenteraman dan Ketertiban Umum	Jumlah fasilitasi Penyelenggaraan Ketentraman dan Ketertiban Umum				1 kali	9,750,000	Kab. Kebumen, Poncowarno, Semua Kelurahan	Dana Transfer Umum-Dana Alokasi Umum	Memperkuat Stabilitas Polhukhankam Dan Transformasi Pelayanan Publik	1. Penerapan Tata Kelola Pemerintahan yang Terintegrasi melalui e-gov dan Peningkatan Kapabilitas Aparatur	Aparatur Kecamatan Poncowarno	1 kali	9,750,000	KECAMATAN PONCOWARNO
7 01 06 2.01 13	Fasilitasi Penyusunan Perencanaan Pembangunan Partisipatif	Jumlah fasilitasi kegiatan Musrenbangdes dan Musrenbangcam				2 Kegiatan	20,000,000	Kab. Kebumen, Poncowarno, Semua Kelurahan	Dana Transfer Umum-Dana Alokasi Umum	Memperkuat Stabilitas Polhukhankam Dan Transformasi Pelayanan Publik	1. Penerapan Tata Kelola Pemerintahan yang Terintegrasi melalui e-gov dan Peningkatan Kapabilitas Aparatur	Aparatur Kecamatan Poncowarno	2 Kegiatan	20,000,000	KECAMATAN PONCOWARNO
7 01 06 2.01 16	Fasilitasi Penyusunan Program dan Pelaksanaan Pemberdayaan Masyarakat Desa	Jumlah fasilitasi kegiatan Pemberdayaan Masyarakat Desa (pembinaan BUMDes, UKS, PKK, Sosmasy)				4 Kegiatan	30,000,000	Kab. Kebumen, Poncowarno, Semua Kelurahan	Dana Transfer Umum-Dana Alokasi Umum	Memperkuat Stabilitas Polhukhankam Dan Transformasi Pelayanan Publik	1. Penerapan Tata Kelola Pemerintahan yang Terintegrasi melalui e-gov dan Peningkatan Kapabilitas Aparatur	Aparatur Kecamatan Poncowarno	4 Kegiatan	30,000,000	KECAMATAN PONCOWARNO
7 01 06 2.01 17	Koordinasi Pendampingan Desa di Wilayahnya	Jumlah fasilitasi kegiatan penanggulangan kemiskinan (TKP2KDes dan Sembako)				2 Kegiatan	5,000,000	Kab. Kebumen, Poncowarno, Semua Kelurahan	Dana Transfer Umum-Dana Alokasi Umum	Memperkuat Stabilitas Polhukhankam Dan Transformasi Pelayanan Publik	1. Penerapan Tata Kelola Pemerintahan yang Terintegrasi melalui e-gov dan Peningkatan Kapabilitas Aparatur	Aparatur Kecamatan Poncowarno	2 Kegiatan	5,000,000	KECAMATAN PONCOWARNO
					TOTAL		**1,787,703,000**							**1,892,395,000**	

Rancangan Akhir Rencana Kerja Pemerintah Daerah (RKPD)
Kabupaten Kebumen
Tahun 2022

Kode					Urusan/ Bidang Urusan/ Program/ Kegiatan/ Sub Kegiatan	Indikator Program/ Kegiatan/ Sub Kegiatan	Target Akhir Periode RPJMD	Realisasi Capaian RKPD Tahun 2020	Prakiraan Capaian Target RKPD Tahun 2021	Capaian Kinerja dan Kerangka Pendanaan						Kelompok Sasaran	Prakiraan Maju Rencana Tahun 2023		Perangkat Daerah Penanggung Jawab
										Target 2022	Pagu Indikatif	Lokasi	Sumber Dana	Prioritas			Target	Pagu Indikatif	
														Nasional	Daerah				
7					**UNSUR KEWILAYAHAN**														
7	**01**				**KECAMATAN**						**10,872,785,000**							**12,059,906,000**	
7	**01**	**01**			**PROGRAM PENUNJANG URUSAN PEMERINTAHAN DAERAH KABUPATEN/KOTA**	Cakupan Pelayanan Penunjangan Urusan Pemerintahan Daerah	%		%	100 %	**4,984,784,000**						100 %	**6,190,616,000**	
7	**01**	**01**	2.01		**Perencanaan, Penganggaran, dan Evaluasi Kinerja Perangkat Daerah**	Jumlah dokumen perencanaan dan evaluasi kinerja perangkat daerah	dokumen		dokumen	13 dokumen	**39,000,000**						13 dokumen	**42,000,000**	
7	01	01	2.01	01	Penyusunan Dokumen Perencanaan Perangkat Daerah	Jumlah Dokumen Perencanaan yang tersusun				6 dokumen	28,000,000	Kab. Kebumen, Kebumen, Semua Kelurahan Kab. Kebumen, Kebumen, Selang Kab. Kebumen, Kebumen, Tamanwinangun Kab. Kebumen, Kebumen, Panjer Kab. Kebumen, Kebumen, Kebumen Kab. Kebumen, Kebumen, Bumirejo	Dana Transfer Umum-Dana Alokasi Umum	Memperkuat Stabilitas Polhukhankam Dan Transformasi Pelayanan Publik	1. Penerapan Tata Kelola Pemerintahan yang Terintegrasi melalui e-gov dan Peningkatan Kapabilitas Aparatur	Kantor Kecamatan Kebumen	6 dokumen	30,000,000	KECAMATAN KEBUMEN
7	01	01	2.01	07	Evaluasi Kinerja Perangkat Daerah	Jumlah dokumen evaluasi perangkat daerah yang disusun				7 dokumen	11,000,000	Kab. Kebumen, Kebumen, Semua Kelurahan Kab. Kebumen, Kebumen, Selang Kab. Kebumen, Kebumen, Panjer Kab. Kebumen, Kebumen, Bumirejo	Dana Transfer Umum-Dana Alokasi Umum	Memperkuat Stabilitas Polhukhankam Dan Transformasi Pelayanan Publik	1. Penerapan Tata Kelola Pemerintahan yang Terintegrasi melalui e-gov dan Peningkatan Kapabilitas Aparatur	Kantor Kecamatan Kebumen	7 dokumen	12,000,000	KECAMATAN KEBUMEN
7	**01**	**01**	2.02		**Administrasi Keuangan Perangkat Daerah**	Jumlah bulan administrasi keuangan perangkat daerah	bulan		bulan	12 bulan	**4,396,714,000**						12 bulan	**5,125,000,000**	
7	01	01	2.02	01	Penyediaan Gaji dan Tunjangan ASN	Jumlah ASN yang mendapatkan gaji dan tunjangan				40 orang	4,277,574,000	Kab. Kebumen, Kebumen, Semua Kelurahan	Dana Transfer Umum-Dana Alokasi Umum	Memperkuat Stabilitas Polhukhankam Dan Transformasi Pelayanan Publik	1. Penerapan Tata Kelola Pemerintahan yang Terintegrasi melalui e-gov dan Peningkatan Kapabilitas Aparatur	ASN di Kantor Kecamatann Kebumen	40 orang	5,000,000,000	KECAMATAN KEBUMEN
7	01	01	2.02	03	Pelaksanaan Penatausahaan dan Pengujian/Verifikasi Keuangan SKPD	Jumlah bulan pel;aksanaan penatausahaan dan pengujian/verifikasi keuangan SKPD				12 bulan	119,140,000	Kab. Kebumen, Kebumen, Semua Kelurahan		Memperkuat Stabilitas Polhukhankam Dan Transformasi Pelayanan Publik	1. Penerapan Tata Kelola Pemerintahan yang Terintegrasi melalui e-gov dan Peningkatan Kapabilitas Aparatur	ASN di Kantor Kecamatann Kebumen	12 bulan	125,000,000	KECAMATAN KEBUMEN

Rancangan Akhir Rencana Kerja Pemerintah Daerah (RKPD)
Kabupaten Kebumen
Tahun 2022

Kode	Urusan/ Bidang Urusan/ Program/ Kegiatan/ Sub Kegiatan	Indikator Program/ Kegiatan/ Sub Kegiatan	Target Akhir Periode RPJMD	Realisasi Capaian RKPD Tahun 2020	Prakiraan Capaian Target RKPD Tahun 2021	Capaian Kinerja dan Kerangka Pendanaan						Kelompok Sasaran	Prakiraan Maju Rencana Tahun 2023		Perangkat Daerah Penanggung Jawab
						Target 2022	Pagu Indikatif	Lokasi	Sumber Dana	Prioritas			Target	Pagu Indikatif	
										Nasional	Daerah				
								Kab. Kebumen, Kebumen, Selang Kab. Kebumen, Kebumen, Tamanwinangun							
7 01 01 2.06	**Administrasi Umum Perangkat Daerah**	Jumlah bulan penyediaan Administrasi Umum Perangkat Daerah	bulan		bulan	12 bulan	**194,476,000**						12 bulan	**228,616,000**	
7 01 01 2.06 01	Penyediaan Komponen Instalasi Listrik/Penerangan Bangunan Kantor	Jumlah Unit/jenis Komponen Instalasi Listrik/Penerangan Bangunan Kantor (Kabel, Lampu, Terminal, Saklar)				4 Jenis	18,000,000	Kab. Kebumen, Kebumen, Semua Kelurahan Kab. Kebumen, Kebumen, Selang Kab. Kebumen, Kebumen, Tamanwinangun Kab. Kebumen, Kebumen, Panjer Kab. Kebumen, Kebumen, Kebumen Kab. Kebumen, Kebumen, Bumirejo	Dana Transfer Umum-Dana Alokasi Umum	Memperkuat Stabilitas Polhukhankam Dan Transformasi Pelayanan Publik	1. Penerapan Tata Kelola Pemerintahan yang Terintegrasi melalui e-gov dan Peningkatan Kapabilitas Aparatur	Kantor Kecamatan Kebumen	4 Jenis	20,000,000	KECAMATAN KEBUMEN
7 01 01 2.06 04	Penyediaan Bahan Logistik Kantor	Jumlah bulan penyediaan makanan dan minuman rapat				12 bulan	40,860,000	Kab. Kebumen, Kebumen, Semua Kelurahan Kab. Kebumen, Kebumen, Selang Kab. Kebumen, Kebumen, Tamanwinangun Kab. Kebumen, Kebumen, Panjer Kab. Kebumen, Kebumen, Kebumen Kab. Kebumen, Kebumen, Bumirejo	Dana Transfer Umum-Dana Alokasi Umum	Memperkuat Stabilitas Polhukhankam Dan Transformasi Pelayanan Publik	1. Penerapan Tata Kelola Pemerintahan yang Terintegrasi melalui e-gov dan Peningkatan Kapabilitas Aparatur	Kantor Kecamatan Kebumen	12 bulan	50,000,000	KECAMATAN KEBUMEN
7 01 01 2.06 05	Penyediaan Barang Cetakan dan Penggandaan	Jumlah bulan penyediaan barang cetakan dan penggandaan				12 bulan	31,200,000	Kab. Kebumen, Kebumen, Semua Kelurahan Kab. Kebumen, Kebumen, Selang Kab. Kebumen, Kebumen, Tamanwinangun	Dana Transfer Umum-Dana Alokasi Umum	Memperkuat Stabilitas Polhukhankam Dan Transformasi Pelayanan Publik	1. Penerapan Tata Kelola Pemerintahan yang Terintegrasi melalui e-gov dan Peningkatan Kapabilitas Aparatur	Kantor Kecamatan Kebumen	12 bulan	35,000,000	KECAMATAN KEBUMEN

Rancangan Akhir Rencana Kerja Pemerintah Daerah (RKPD)
Kabupaten Kebumen
Tahun 2022

Kode	Urusan/ Bidang Urusan/ Program/ Kegiatan/ Sub Kegiatan	Indikator Program/ Kegiatan/ Sub Kegiatan	Target Akhir Periode RPJMD	Realisasi Capaian RKPD Tahun 2020	Prakiraan Capaian Target RKPD Tahun 2021	Capaian Kinerja dan Kerangka Pendanaan						Kelompok Sasaran	Prakiraan Maju Rencana Tahun 2023		Perangkat Daerah Penanggung Jawab
						Target 2022	Pagu Indikatif	Lokasi	Sumber Dana	Prioritas			Target	Pagu Indikatif	
										Nasional	Daerah				
								Kab. Kebumen, Kebumen, Panjer Kab. Kebumen, Kebumen, Kebumen Kab. Kebumen, Kebumen, Bumirejo							
7 01 01 2.06 06	Penyediaan Bahan Bacaan dan Peraturan Perundang-undangan	Jumlah bulan penyediaan bahan bacaan dan peraturan perundang-undangan				12 bulan	15,616,000	Kab. Kebumen, Kebumen, Semua Kelurahan Kab. Kebumen, Kebumen, Selang Kab. Kebumen, Kebumen, Tamanwinangun Kab. Kebumen, Kebumen, Panjer Kab. Kebumen, Kebumen, Kebumen Kab. Kebumen, Kebumen, Bumirejo	Dana Transfer Umum-Dana Alokasi Umum	Memperkuat Stabilitas Polhukhankam Dan Transformasi Pelayanan Publik	1. Penerapan Tata Kelola Pemerintahan yang Terintegrasi melalui e-gov dan Peningkatan Kapabilitas Aparatur	Kantor Kecamatan Kebumen	12 bulan	15,616,000	KECAMATAN KEBUMEN
7 01 01 2.06 07	Penyediaan Bahan/Material	Jumlah Bulan Penyediaan Alat Tulis Kantor				12 bulan	73,000,000	Kab. Kebumen, Kebumen, Semua Kelurahan Kab. Kebumen, Kebumen, Selang Kab. Kebumen, Kebumen, Tamanwinangun Kab. Kebumen, Kebumen, Panjer Kab. Kebumen, Kebumen, Kebumen Kab. Kebumen, Kebumen, Bumirejo	Dana Transfer Umum-Dana Alokasi Umum	Memperkuat Stabilitas Polhukhankam Dan Transformasi Pelayanan Publik	1. Penerapan Tata Kelola Pemerintahan yang Terintegrasi melalui e-gov dan Peningkatan Kapabilitas Aparatur	Kantor Kecamatan Kebumen	12 bulan	90,000,000	KECAMATAN KEBUMEN
7 01 01 2.06 09	Penyelenggaraan Rapat Koordinasi dan Konsultasi SKPD	Jumlah Bulan Penyediaan rapat-rapat koordinasi dan konsultasi ke luar daerah				12 bulan	9,800,000	Kab. Kebumen, Kebumen, Semua Kelurahan Kab. Kebumen, Kebumen, Selang Kab. Kebumen, Kebumen, Tamanwinangun	Dana Transfer Umum-Dana Alokasi Umum	Memperkuat Stabilitas Polhukhankam Dan Transformasi Pelayanan Publik	1. Penerapan Tata Kelola Pemerintahan yang Terintegrasi melalui e-gov dan Peningkatan Kapabilitas Aparatur	Kantor Kecamatan Kebumen	12 bulan	12,000,000	KECAMATAN KEBUMEN

Rancangan Akhir Rencana Kerja Pemerintah Daerah (RKPD)
Kabupaten Kebumen
Tahun 2022

Kode	Urusan/ Bidang Urusan/ Program/ Kegiatan/ Sub Kegiatan	Indikator Program/ Kegiatan/ Sub Kegiatan	Target Akhir Periode RPJMD	Realisasi Capaian RKPD Tahun 2020	Prakiraan Capaian Target RKPD Tahun 2021	Capaian Kinerja dan Kerangka Pendanaan						Kelompok Sasaran	Prakiraan Maju Rencana Tahun 2023		Perangkat Daerah Penanggung Jawab
						Target 2022	Pagu Indikatif	Lokasi	Sumber Dana	Prioritas			Target	Pagu Indikatif	
										Nasional	Daerah				
								Kab. Kebumen, Kebumen, Panjer Kab. Kebumen, Kebumen, Kebumen Kab. Kebumen, Kebumen, Bumirejo							
7 01 01 2.06 10	Penatausahaan Arsip Dinamis pada SKPD	jumlah bulan penatausahaan arsip dinamis pada SKPD				12 bulan	6,000,000	Kab. Kebumen, Kebumen, Selang Kab. Kebumen, Kebumen, Tamanwinangun Kab. Kebumen, Kebumen, Panjer Kab. Kebumen, Kebumen, Kebumen Kab. Kebumen, Kebumen, Bumirejo	Dana Transfer Umum-Dana Alokasi Umum	Memperkuat Stabilitas Polhukhankam Dan Transformasi Pelayanan Publik	1. Penerapan Tata Kelola Pemerintahan yang Terintegrasi melalui e-gov dan Peningkatan Kapabilitas Aparatur	Kantor Kecamatan Kebumen	12 bulan	6,000,000	KECAMATAN KEBUMEN
7 01 01 2.07	**Pengadaan Barang Milik Daerah Penunjang Urusan Pemerintah Daerah**	Jumlah unit pengadaan barang milik daerah penunjang utusan pemerintah daerah	unit		unit	0 unit	**0**						0 unit	**295,000,000**	
7 01 01 2.07 02	Pengadaan Kendaraan Dinas Operasional atau Lapangan	Jumlah unit pengadaan Kendaraan Operasional atau lapangan				0 unit	0	Kab. Kebumen, Kebumen, Kebumen	Dana Transfer Umum-Dana Alokasi Umum	Memperkuat Stabilitas Polhukhankam Dan Transformasi Pelayanan Publik	1. Penerapan Tata Kelola Pemerintahan yang Terintegrasi melalui e-gov dan Peningkatan Kapabilitas Aparatur	Kantor Kecamatan Kebumen	0 unit	15,000,000	KECAMATAN KEBUMEN
7 01 01 2.07 05	Pengadaan Mebel	Jumlah unit pengadaan mebel				0 unit	0	Kab. Kebumen, Kebumen, Semua Kelurahan Kab. Kebumen, Kebumen, Tamanwinangun Kab. Kebumen, Kebumen, Panjer Kab. Kebumen, Kebumen, Kebumen Kab. Kebumen, Kebumen, Bumirejo	Dana Transfer Umum-Dana Alokasi Umum	Memperkuat Stabilitas Polhukhankam Dan Transformasi Pelayanan Publik	1. Penerapan Tata Kelola Pemerintahan yang Terintegrasi melalui e-gov dan Peningkatan Kapabilitas Aparatur	Kantor Kecamatan Kebumen	0 unit	150,000,000	KECAMATAN KEBUMEN
7 01 01 2.07 06	Pengadaan Peralatan dan Mesin Lainnya	Jumlah unit pengadaan peralatan dan mesin lainnya				0 unit	0	Kab. Kebumen, Kebumen, Semua Kelurahan Kab. Kebumen, Kebumen, Selang	Dana Transfer Umum-Dana Alokasi Umum	Memperkuat Stabilitas Polhukhankam Dan Transformasi Pelayanan Publik	1. Penerapan Tata Kelola Pemerintahan yang Terintegrasi melalui e-gov dan Peningkatan Kapabilitas Aparatur	Kantor Kecamatan Kebumen	0 unit	70,000,000	KECAMATAN KEBUMEN

Rancangan Akhir Rencana Kerja Pemerintah Daerah (RKPD)
Kabupaten Kebumen
Tahun 2022

Kode	Urusan/ Bidang Urusan/ Program/ Kegiatan/ Sub Kegiatan	Indikator Program/ Kegiatan/ Sub Kegiatan	Target Akhir Periode RPJMD	Realisasi Capaian RKPD Tahun 2020	Prakiraan Capaian Target RKPD Tahun 2021	Capaian Kinerja dan Kerangka Pendanaan						Kelompok Sasaran	Prakiraan Maju Rencana Tahun 2023		Perangkat Daerah Penanggung Jawab
						Target 2022	Pagu Indikatif	Lokasi	Sumber Dana	Prioritas			Target	Pagu Indikatif	
										Nasional	Daerah				
								Kab. Kebumen, Kebumen, Panjer Kab. Kebumen, Kebumen, Kebumen Kab. Kebumen, Kebumen, Bumirejo							
7 01 01 2.07 10	Pengadaan Sarana dan Prasarana Gedung Kantor atau Bangunan Lainnya	Jumlah unit pengadaan sarana dan prasarana gedung kantor atau bangunan lainnya				0 unit	0	Kab. Kebumen, Kebumen, Semua Kelurahan Kab. Kebumen, Kebumen, Selang Kab. Kebumen, Kebumen, Panjer Kab. Kebumen, Kebumen, Kebumen Kab. Kebumen, Kebumen, Bumirejo	Dana Transfer Umum-Dana Alokasi Umum	Memperkuat Stabilitas Polhukhankam Dan Transformasi Pelayanan Publik	1. Penerapan Tata Kelola Pemerintahan yang Terintegrasi melalui e-gov dan Peningkatan Kapabilitas Aparatur	Kantor Kecamatan Kebumen	0 unit	60,000,000	KECAMATAN KEBUMEN
7 01 01 2.08	**Penyediaan Jasa Penunjang Urusan Pemerintahan Daerah**	Jumlah bulan Penyediaan jasa Penunjang urusan pemerintahan daerah	bulan		bulan	12 bulan	**168,434,000**						12 bulan	**178,000,000**	
7 01 01 2.08 01	Penyediaan Jasa Surat Menyurat	Jumlah bulan penyediaan jasa surat-menyurat				12 bulan	8,070,000	Kab. Kebumen, Kebumen, Semua Kelurahan Kab. Kebumen, Kebumen, Selang Kab. Kebumen, Kebumen, Tamanwinangun Kab. Kebumen, Kebumen, Panjer Kab. Kebumen, Kebumen, Kebumen Kab. Kebumen, Kebumen, Bumirejo	Dana Transfer Umum-Dana Alokasi Umum	Memperkuat Stabilitas Polhukhankam Dan Transformasi Pelayanan Publik	1. Penerapan Tata Kelola Pemerintahan yang Terintegrasi melalui e-gov dan Peningkatan Kapabilitas Aparatur	Kantor Kecamatan Kebumen	12 bulan	8,000,000	KECAMATAN KEBUMEN
7 01 01 2.08 02	Penyediaan Jasa Komunikasi, Sumber Daya Air dan Listrik	Jumlah bulan penyediaan jasa komunikasi sumber daya air dan listrik				12 bulan	66,500,000	Kab. Kebumen, Kebumen, Semua Kelurahan Kab. Kebumen, Kebumen, Selang Kab. Kebumen, Kebumen, Tamanwinangun	Dana Transfer Umum-Dana Alokasi Umum	Memperkuat Stabilitas Polhukhankam Dan Transformasi Pelayanan Publik	1. Penerapan Tata Kelola Pemerintahan yang Terintegrasi melalui e-gov dan Peningkatan Kapabilitas Aparatur	Kantor Kecamatan Kebumen	12 bulan	70,000,000	KECAMATAN KEBUMEN

Rancangan Akhir Rencana Kerja Pemerintah Daerah (RKPD)
Kabupaten Kebumen
Tahun 2022

Kode	Urusan/ Bidang Urusan/ Program/ Kegiatan/ Sub Kegiatan	Indikator Program/ Kegiatan/ Sub Kegiatan	Target Akhir Periode RPJMD	Realisasi Capaian RKPD Tahun 2020	Prakiraan Capaian Target RKPD Tahun 2021	Capaian Kinerja dan Kerangka Pendanaan						Kelompok Sasaran	Prakiraan Maju Rencana Tahun 2023		Perangkat Daerah Penanggung Jawab
						Target 2022	Pagu Indikatif	Lokasi	Sumber Dana	Prioritas			Target	Pagu Indikatif	
										Nasional	Daerah				
								Kab. Kebumen, Kebumen, Panjer Kab. Kebumen, Kebumen, Kebumen Kab. Kebumen, Kebumen, Bumirejo							
7 01 01 2.08 04	Penyediaan Jasa Pelayanan Umum Kantor	Jumlah bulan penyediaan jasa kebersihan kantor				12 bulan	93,864,000	Kab. Kebumen, Kebumen, Semua Kelurahan Kab. Kebumen, Kebumen, Selang Kab. Kebumen, Kebumen, Tamanwinangun Kab. Kebumen, Kebumen, Panjer Kab. Kebumen, Kebumen, Kebumen Kab. Kebumen, Kebumen, Bumirejo	Dana Transfer Umum-Dana Alokasi Umum	Memperkuat Stabilitas Polhukhankam Dan Transformasi Pelayanan Publik	1. Penerapan Tata Kelola Pemerintahan yang Terintegrasi melalui e-gov dan Peningkatan Kapabilitas Aparatur	Kantor Kecamatan Kebumen	12 bulan	100,000,000	KECAMATAN KEBUMEN
7 01 01 2.09	**Pemeliharaan Barang Milik Daerah Penunjang Urusan Pemerintahan Daerah**	Jumlah unit pemeliharaan barang milik daerah penunjang urusan pemerintahan daerah	unit		unit	101 unit	**186,160,000**						101 unit	**322,000,000**	
7 01 01 2.09 02	Penyediaan Jasa Pemeliharaan, Biaya Pemeliharaan, Pajak, dan Perizinan Kendaraan Dinas Operasional atau Lapangan	Jumlah unit penyediaan jasa pemeliharaan dan perizinan kendaraan dinas/operasional				29 unit	63,500,000	Kab. Kebumen, Kebumen, Semua Kelurahan Kab. Kebumen, Kebumen, Selang Kab. Kebumen, Kebumen, Tamanwinangun Kab. Kebumen, Kebumen, Panjer Kab. Kebumen, Kebumen, Kebumen Kab. Kebumen, Kebumen, Bumirejo	Dana Transfer Umum-Dana Alokasi Umum	Memperkuat Stabilitas Polhukhankam Dan Transformasi Pelayanan Publik	1. Penerapan Tata Kelola Pemerintahan yang Terintegrasi melalui e-gov dan Peningkatan Kapabilitas Aparatur	Kantor Kecamatan Kebumen	29 unit	70,000,000	KECAMATAN KEBUMEN
7 01 01 2.09 06	Pemeliharaan Peralatan dan Mesin Lainnya	Jumlah unit penyediaan jasa pemeliharaan peralatan dan mesin/pemeliharaan perbaikan peralatan kerja				60 unit	19,750,000	Kab. Kebumen, Kebumen, Semua Kelurahan Kab. Kebumen, Kebumen, Selang	Dana Transfer Umum-Dana Alokasi Umum	Memperkuat Stabilitas Polhukhankam Dan Transformasi Pelayanan Publik	1. Penerapan Tata Kelola Pemerintahan yang Terintegrasi melalui e-gov dan Peningkatan Kapabilitas Aparatur	Kantor Kecamatan Kebumen	60 unit	42,000,000	KECAMATAN KEBUMEN

Rancangan Akhir Rencana Kerja Pemerintah Daerah (RKPD)
Kabupaten Kebumen
Tahun 2022

Kode	Urusan/ Bidang Urusan/ Program/ Kegiatan/ Sub Kegiatan	Indikator Program/ Kegiatan/ Sub Kegiatan	Target Akhir Periode RPJMD	Realisasi Capaian RKPD Tahun 2020	Prakiraan Capaian Target RKPD Tahun 2021	Capaian Kinerja dan Kerangka Pendanaan						Kelompok Sasaran	Prakiraan Maju Rencana Tahun 2023		Perangkat Daerah Penanggung Jawab
						Target 2022	Pagu Indikatif	Lokasi	Sumber Dana	Prioritas			Target	Pagu Indikatif	
										Nasional	Daerah				
								Kab. Kebumen, Kebumen, Tamanwinangun Kab. Kebumen, Kebumen, Panjer Kab. Kebumen, Kebumen, Kebumen Kab. Kebumen, Kebumen, Bumirejo							
7 01 01 2.09 09	Pemeliharaan/Rehabilitasi Gedung Kantor dan Bangunan Lainnya	Jumlah unit penyediaan jasa pemeliharaan rutin/berkala gedung kantor				12 unit	102,910,000	Kab. Kebumen, Kebumen, Semua Kelurahan Kab. Kebumen, Kebumen, Selang Kab. Kebumen, Kebumen, Tamanwinangun Kab. Kebumen, Kebumen, Panjer Kab. Kebumen, Kebumen, Kebumen Kab. Kebumen, Kebumen, Bumirejo	Dana Transfer Umum-Dana Alokasi Umum	Memperkuat Stabilitas Polhukhankam Dan Transformasi Pelayanan Publik	1. Penerapan Tata Kelola Pemerintahan yang Terintegrasi melalui e-gov dan Peningkatan Kapabilitas Aparatur	Kantor Kecamatan Kebumen	12 unit	210,000,000	KECAMATAN KEBUMEN
7 01 02	**PROGRAM PENYELENGGARAAN PEMERINTAHAN DAN PELAYANAN PUBLIK**	Indeks Kepuasan Masyarakat terhadap Pelayanan Publik Kecamatan	%		%	90,5 %	**86,872,000**						90,5 %	**80,000,000**	
7 01 02 2.04	**Pelaksanaan Urusan Pemerintahan yang Dilimpahkan kepada Camat**	Jumlah Urusan Pemerintahan yang dilimpahkan kepada camat	Jenis		Jenis	4 Jenis	**86,872,000**						4 Jenis	**80,000,000**	
7 01 02 2.04 02	Pelaksanaan Urusan Pemerintahan yang terkait dengan Nonperizinan	Jumlah jenis pelayanan non perijinan yang dilaksanakan				4 jenis	86,872,000	Kab. Kebumen, Kebumen, Semua Kelurahan	Dana Transfer Umum-Dana Alokasi Umum	Memperkuat Stabilitas Polhukhankam Dan Transformasi Pelayanan Publik	1. Penerapan Tata Kelola Pemerintahan yang Terintegrasi melalui e-gov dan Peningkatan Kapabilitas Aparatur	Masyarakat di Kecamatan Kebumen	4 jenis	80,000,000	KECAMATAN KEBUMEN
7 01 03	**PROGRAM PEMBERDAYAAN MASYARAKAT DESA DAN KELURAHAN**	Indeks Kepuasan Masyarakat terhadap Pelayanan Publik Kelurahan	%		%	89,26 %	**5,645,129,000**						89,26 %	**5,568,290,000**	
7 01 03 2.02	**Kegiatan Pemberdayaan Kelurahan**	Jumlah kelurahan yang diberdayakan	kelurahan		kelurahan	5 kelurahan	**5,645,129,000**						5 kelurahan	**5,568,290,000**	
7 01 03 2.02 01	Peningkatan Partisipasi Masyarakat dalam Forum Musyawarah Perencanaan Pembangunan di Kelurahan	Jumlah fasilitasi pelaksanaan musrenbangkel				10 kali	132,990,000	Kab. Kebumen, Kebumen, Selang Kab. Kebumen, Kebumen, Tamanwinangun	Dana Transfer Umum-Dana Alokasi Umum	Memperkuat Stabilitas Polhukhankam Dan Transformasi Pelayanan Publik	1. Penerapan Tata Kelola Pemerintahan yang Terintegrasi melalui e-gov dan Peningkatan Kapabilitas Aparatur	Kelurahan di Kecamatan Kebumen	10 kali	93,200,000	KECAMATAN KEBUMEN

Rancangan Akhir Rencana Kerja Pemerintah Daerah (RKPD)
Kabupaten Kebumen
Tahun 2022

Kode	Urusan/ Bidang Urusan/ Program/ Kegiatan/ Sub Kegiatan	Indikator Program/ Kegiatan/ Sub Kegiatan	Target Akhir Periode RPJMD	Realisasi Capaian RKPD Tahun 2020	Prakiraan Capaian Target RKPD Tahun 2021	Capaian Kinerja dan Kerangka Pendanaan						Kelompok Sasaran	Prakiraan Maju Rencana Tahun 2023		Perangkat Daerah Penanggung Jawab
						Target 2022	Pagu Indikatif	Lokasi	Sumber Dana	Prioritas			Target	Pagu Indikatif	
										Nasional	Daerah				
								Kab. Kebumen, Kebumen, Panjer Kab. Kebumen, Kebumen, Kebumen Kab. Kebumen, Kebumen, Bumirejo							
7 01 03 2.02 02	Pembangunan Sarana dan Prasarana Kelurahan	Jml paket pemb sarpras Kelurahan (Tmnwinangun 18 pkt: jembtn, pengaspalan 2 jln, pos paud, 8 pavingisasi, 2 drainase, sumur bor, sal air, pasar Rt5 Rw7, gang ke Musholla Mubalighin Rw5; Kebumen 30 pkt: Norm sal, 11 drainase, 11 jln setapak, drainase-jln, lpju, sal air, 2 biopori, 2 pavingisasi; Bumirejo 6 pkt pengaspalan jln; Panjer 12 pkt: 7 sal drainase, 5 jln; Selang 10 pkt: 3 jln, 2 rabat, 2 drainase; PAUD, pengaspalan; tong sampah)				76 paket	4,245,090,000	Kab. Kebumen, Kebumen, Selang Kab. Kebumen, Kebumen, Tamanwinangun Kab. Kebumen, Kebumen, Panjer Kab. Kebumen, Kebumen, Kebumen Kab. Kebumen, Kebumen, Bumirejo	Dana Transfer Umum-Dana Alokasi Umum	Memperkuat Stabilitas Polhukhankam Dan Transformasi Pelayanan Publik	1. Penerapan Tata Kelola Pemerintahan yang Terintegrasi melalui e-gov dan Peningkatan Kapabilitas Aparatur	Kelurahan di Kecamatan Kebumen	76 paket	4,245,090,000	KECAMATAN KEBUMEN
7 01 03 2.02 03	Pemberdayaan Masyarakat di Kelurahan	Jumlah Fasilitasi Pemberdayaan Masyarakat di Kelurahan				27 kali	1,249,549,000	Kab. Kebumen, Kebumen, Selang Kab. Kebumen, Kebumen, Tamanwinangun Kab. Kebumen, Kebumen, Panjer Kab. Kebumen, Kebumen, Kebumen Kab. Kebumen, Kebumen, Bumirejo	Dana Transfer Umum-Dana Alokasi Umum	Memperkuat Stabilitas Polhukhankam Dan Transformasi Pelayanan Publik	1. Penerapan Tata Kelola Pemerintahan yang Terintegrasi melalui e-gov dan Peningkatan Kapabilitas Aparatur	Kelurahan di Kecamatan Kebumen	27 kali	1,210,000,000	KECAMATAN KEBUMEN
7 01 03 2.02 04	Evaluasi Kelurahan	Jumlah Dokumen Evaluasi Pembangunan Kelurahan				14 dokumen	17,500,000	Kab. Kebumen, Kebumen, Selang Kab. Kebumen, Kebumen, Tamanwinangun Kab. Kebumen, Kebumen, Panjer Kab. Kebumen, Kebumen, Kebumen Kab. Kebumen, Kebumen, Bumirejo	Dana Transfer Umum-Dana Alokasi Umum	Memperkuat Stabilitas Polhukhankam Dan Transformasi Pelayanan Publik	1. Penerapan Tata Kelola Pemerintahan yang Terintegrasi melalui e-gov dan Peningkatan Kapabilitas Aparatur	Kelurahan di Kecamatan Kebumen	14 dokumen	20,000,000	KECAMATAN KEBUMEN

Rancangan Akhir Rencana Kerja Pemerintah Daerah (RKPD)
Kabupaten Kebumen
Tahun 2022

Kode	Urusan/ Bidang Urusan/ Program/ Kegiatan/ Sub Kegiatan	Indikator Program/ Kegiatan/ Sub Kegiatan	Target Akhir Periode RPJMD	Realisasi Capaian RKPD Tahun 2020	Prakiraan Capaian Target RKPD Tahun 2021	Capaian Kinerja dan Kerangka Pendanaan						Kelompok Sasaran	Prakiraan Maju Rencana Tahun 2023		Perangkat Daerah Penanggung Jawab
						Target 2022	Pagu Indikatif	Lokasi	Sumber Dana	Prioritas			Target	Pagu Indikatif	
										Nasional	Daerah				
7 01 05	**PROGRAM PENYELENGGARAAN URUSAN PEMERINTAHAN UMUM**	Indeks Kondusivitas Kecamatan	%		%	100 %	**5,000,000**						100 %	**10,000,000**	
7 01 05 2.01	**Penyelenggaraan Urusan Pemerintahan Umum sesuai Penugasan Kepala Daerah**	Jumlah Kegiatan Penyelenggaraan Pemerintahan Umum sesuai penugasan Kepala daerah	kegiatan		kegiatan	2 kegiatan	**5,000,000**						2 kegiatan	**10,000,000**	
7 01 05 2.01 01	Pembinaan Wawasan Kebangsaan dan Ketahanan Nasional dalam rangka Memantapkan Pengamalan Pancasila, Pelaksanaan Undang-Undang Dasar Negara Republik Indonesia Tahun 1945, Pelestarian Bhinneka Tunggal Ika serta Pemertahanan dan Pemeliharaan Keutuhan Negara Kesatuan Republik Indonesia	Jumlah kegiatan fasilitasi Hari Jadi dan HUT RI				2 kegiatan	5,000,000	Kab. Kebumen, Kebumen, Semua Kelurahan	Dana Transfer Umum-Dana Alokasi Umum	Memperkuat Stabilitas Polhukhankam Dan Transformasi Pelayanan Publik	1. Penerapan Tata Kelola Pemerintahan yang Terintegrasi melalui e-gov dan Peningkatan Kapabilitas Aparatur	Masyarakat di Lingkungan Kecamatan Kebumen	2 kegiatan	10,000,000	KECAMATAN KEBUMEN
7 01 06	**PROGRAM PEMBINAAN DAN PENGAWASAN PEMERINTAHAN DESA**	Persentase Desa dengan Indeks Desa Membangun Kategori Maju dan Mandiri	%		%	24,05 %	**151,000,000**						24,05 %	**211,000,000**	
7 01 06 2.01	**Fasilitasi, Rekomendasi dan Koordinasi Pembinaan dan Pengawasan Pemerintahan Desa**	Jumlah Fasilitasi, rekomendasi dan koordinasi pembinaan dan pengawasan pemerintahan	kegiatan		kegiatan	8 kegiatan	**151,000,000**						8 kegiatan	**211,000,000**	
7 01 06 2.01 03	Fasilitasi Pengelolaan Keuangan Desa dan Pendayagunaan Aset Desa	Jumlah desa yang terfasilitasi pengelolaan keuangan desa dan pendayagunaan aset desa				24 desa	30,000,000	Kab. Kebumen, Kebumen, Semua Kelurahan	Dana Transfer Umum-Dana Alokasi Umum	Memperkuat Stabilitas Polhukhankam Dan Transformasi Pelayanan Publik	1. Penerapan Tata Kelola Pemerintahan yang Terintegrasi melalui e-gov dan Peningkatan Kapabilitas Aparatur	Masyarakat desa dan kelurahan yang ada di Kecamatan Kebumen	24 desa	40,000,000	KECAMATAN KEBUMEN
7 01 06 2.01 06	Fasilitasi Pelaksanaan Pemilihan Kepala Desa	Jumlah Desa yang terfasilitasi pelaksanaan Pilkades				1 desa	3,000,000	Kab. Kebumen, Semua Kecamatan, Semua Kelurahan	Dana Transfer Umum-Dana Alokasi Umum	Memperkuat Stabilitas Polhukhankam Dan Transformasi Pelayanan Publik	1. Penerapan Tata Kelola Pemerintahan yang Terintegrasi melalui e-gov dan Peningkatan Kapabilitas Aparatur	Masyarakat desa dan kelurahan yang ada di Kecamatan Kebumen	1 desa	5,000,000	KECAMATAN KEBUMEN
7 01 06 2.01 08	Rekomendasi Pengangkatan dan Pemberhentian Perangkat Desa	Jumlah Desa yang direkomendasi pengangkatan dan pemberhentian perangkat desa				12 desa	2,000,000	Kab. Kebumen, Kebumen, Semua Kelurahan	Dana Transfer Umum-Dana Alokasi Umum	Memperkuat Stabilitas Polhukhankam Dan Transformasi Pelayanan Publik	1. Penerapan Tata Kelola Pemerintahan yang Terintegrasi melalui e-gov dan Peningkatan Kapabilitas Aparatur	Masyarakat desa dan kelurahan yang ada di Kecamatan Kebumen	12 desa	1,000,000	KECAMATAN KEBUMEN
7 01 06 2.01 09	Fasilitasi Sinkronisasi Perencanaan Pembangunan Daerah dengan Pembangunan Desa	Jumlah dokumen sinkronisasi perencanaan pembangunan daerah dengan pembangunan desa				2 dokumen	11,000,000	Kab. Kebumen, Kebumen, Semua Kelurahan	Dana Transfer Umum-Dana Alokasi Umum	Memperkuat Stabilitas Polhukhankam Dan Transformasi Pelayanan Publik	1. Penerapan Tata Kelola Pemerintahan yang Terintegrasi melalui e-gov dan Peningkatan Kapabilitas Aparatur	Masyarakat desa dan kelurahan yang ada di Kecamatan Kebumen	2 dokumen	15,000,000	KECAMATAN KEBUMEN
7 01 06 2.01 11	Fasilitasi Penyelenggaraan Ketenteraman dan Ketertiban Umum	Jumlah fasilitasi penyelenggaraan ketentraman dan ketertiban umum				1 kali	10,000,000	Kab. Kebumen, Kebumen, Semua Kelurahan	Dana Transfer Umum-Dana Alokasi Umum	Memperkuat Stabilitas Polhukhankam Dan Transformasi Pelayanan Publik	1. Penerapan Tata Kelola Pemerintahan yang Terintegrasi melalui e-gov dan Peningkatan Kapabilitas Aparatur	Masyarakat desa dan kelurahan yang ada di Kecamatan Kebumen	1 kali	18,000,000	KECAMATAN KEBUMEN

Rancangan Akhir Rencana Kerja Pemerintah Daerah (RKPD)
Kabupaten Kebumen
Tahun 2022

Kode	Urusan/ Bidang Urusan/ Program/ Kegiatan/ Sub Kegiatan	Indikator Program/ Kegiatan/ Sub Kegiatan	Target Akhir Periode RPJMD	Realisasi Capaian RKPD Tahun 2020	Prakiraan Capaian Target RKPD Tahun 2021	Capaian Kinerja dan Kerangka Pendanaan						Kelompok Sasaran	Prakiraan Maju Rencana Tahun 2023		Perangkat Daerah Penanggung Jawab
						Target 2022	Pagu Indikatif	Lokasi	Sumber Dana	Prioritas			Target	Pagu Indikatif	
										Nasional	Daerah				
7 01 06 2.01 13	Fasilitasi Penyusunan Perencanaan Pembangunan Partisipatif	Jumlah kegiatan fasilitasi musrenbangdes/kec				2 kegiatan	35,000,000	Kab. Kebumen, Kebumen, Semua Kelurahan	Dana Transfer Umum-Dana Alokasi Umum	Memperkuat Stabilitas Polhukhankam Dan Transformasi Pelayanan Publik	1. Penerapan Tata Kelola Pemerintahan yang Terintegrasi melalui e-gov dan Peningkatan Kapabilitas Aparatur	Masyarakat desa dan kelurahan yang ada di Kecamatan Kebumen	2 kegiatan	60,000,000	KECAMATAN KEBUMEN
7 01 06 2.01 16	Fasilitasi Penyusunan Program dan Pelaksanaan Pemberdayaan Masyarakat Desa	Jumlah kegiatan fasilitasi pemberdayaan masyarakat desa (PKK, UKS, BUMDES, SOSMAS dan Kepemudaan)				5 kegiatan	50,000,000	Kab. Kebumen, Kebumen, Semua Kelurahan	Dana Transfer Umum-Dana Alokasi Umum	Memperkuat Stabilitas Polhukhankam Dan Transformasi Pelayanan Publik	1. Penerapan Tata Kelola Pemerintahan yang Terintegrasi melalui e-gov dan Peningkatan Kapabilitas Aparatur	Masyarakat desa dan kelurahan yang ada di Kecamatan Kebumen	5 kegiatan	60,000,000	KECAMATAN KEBUMEN
7 01 06 2.01 17	Koordinasi Pendampingan Desa di Wilayahnya	Jumlah desa yang di fasilitasi kegiatan Sembako dan TKP2Kdes/kel				29 desa/kel	10,000,000	Kab. Kebumen, Kebumen, Semua Kelurahan	Dana Transfer Umum-Dana Alokasi Umum	Memperkuat Stabilitas Polhukhankam Dan Transformasi Pelayanan Publik	1. Penerapan Tata Kelola Pemerintahan yang Terintegrasi melalui e-gov dan Peningkatan Kapabilitas Aparatur	Masyarakat desa dan kelurahan yang ada di Kecamatan Kebumen	29 desa/kel	12,000,000	KECAMATAN KEBUMEN
					TOTAL		**10,872,785,000**							**12,059,906,000**	

Rancangan Akhir Rencana Kerja Pemerintah Daerah (RKPD)
Kabupaten Kebumen
Tahun 2022

Kode					Urusan/ Bidang Urusan/ Program/ Kegiatan/ Sub Kegiatan	Indikator Program/ Kegiatan/ Sub Kegiatan	Target Akhir Periode RPJMD	Realisasi Capaian RKPD Tahun 2020	Prakiraan Capaian Target RKPD Tahun 2021	Capaian Kinerja dan Kerangka Pendanaan						Kelompok Sasaran	Prakiraan Maju Rencana Tahun 2023		Perangkat Daerah Penanggung Jawab
										Target 2022	Pagu Indikatif	Lokasi	Sumber Dana	Prioritas			Target	Pagu Indikatif	
														Nasional	Daerah				
7					**UNSUR KEWILAYAHAN**														
7	**01**				**KECAMATAN**						**1,846,210,000**							**2,024,200,000**	
7	**01**	**01**			**PROGRAM PENUNJANG URUSAN PEMERINTAHAN DAERAH KABUPATEN/KOTA**	Cakupan Pelayanan Penunjangan Urusan Pemerintahan Daerah	%		%	100 %	**1,632,710,000**						100 %	**1,802,200,000**	
7	**01**	**01**	2.01		**Perencanaan, Penganggaran, dan Evaluasi Kinerja Perangkat Daerah**	Jumlah dokumen perencanaan dan evaluasi kinerja perangkat daerah	Dokumen		Dokumen	9 Dokumen	**16,000,000**						9 Dokumen	**17,000,000**	
7	01	01	2.01	01	Penyusunan Dokumen Perencanaan Perangkat Daerah	Jumlah dokumen perencanaan yang disusun (renja, rka, dpa, rkap, dppa, renstra 2024)				5 Dokumen	10,000,000	Kab. Kebumen, Pejagoan, Semua Kelurahan	Dana Transfer Umum-Dana Alokasi Umum	Memperkuat Stabilitas Polhukhankam Dan Transformasi Pelayanan Publik	1. Penerapan Tata Kelola Pemerintahan yang Terintegrasi melalui e-gov dan Peningkatan Kapabilitas Aparatur 1. Penerapan Tata Kelola Pemerintahan yang Terintegrasi melalui e-gov dan Peningkatan Kapabilitas Aparatur	Kantor Kecamatan Pejagoan	5 Dokumen	10,000,000	KECAMATAN PEJAGOAN
7	01	01	2.01	07	Evaluasi Kinerja Perangkat Daerah	Jumlah Dokumen Evaluasi dan Data Perangkat Daerah yang disusun (SAKIP, LKPJ, LKJiP, Dalev)				4 Dokumen	6,000,000	Kab. Kebumen, Pejagoan, Semua Kelurahan	Dana Transfer Umum-Dana Alokasi Umum	Memperkuat Stabilitas Polhukhankam Dan Transformasi Pelayanan Publik	1. Penerapan Tata Kelola Pemerintahan yang Terintegrasi melalui e-gov dan Peningkatan Kapabilitas Aparatur	Kantor Kecamatan Pejagoan	4 Dokumen	7,000,000	KECAMATAN PEJAGOAN
7	**01**	**01**	2.02		**Administrasi Keuangan Perangkat Daerah**	Jumlah bulanTerlaksana nya Kegiatan Administrasi Keuangan Perangkat Daerah	bulan		bulan	12 bulan	**1,487,290,000**						12 bulan	**1,582,000,000**	
7	01	01	2.02	01	Penyediaan Gaji dan Tunjangan ASN	Jumlah ASN yang Mendapatkan Gaji danTunjangan ASN				12 bulan	1,467,290,000	Kab. Kebumen, Pejagoan, Semua Kelurahan	Dana Transfer Umum-Dana Alokasi Umum	Memperkuat Stabilitas Polhukhankam Dan Transformasi Pelayanan Publik	1. Penerapan Tata Kelola Pemerintahan yang Terintegrasi melalui e-gov dan Peningkatan Kapabilitas Aparatur	Kantor Kecamatan Pejagoan	12 bulan	1,560,000,000	KECAMATAN PEJAGOAN
7	01	01	2.02	03	Pelaksanaan Penatausahaan dan Pengujian/Verifikasi Keuangan SKPD	Jumlah Bulan Pelaksanaan Penatausahaan dan Pengujian/Verifikasi Keuangan SKPD				12 Bulan	20,000,000	Kab. Kebumen, Pejagoan, Semua Kelurahan	Dana Transfer Umum-Dana Alokasi Umum	Memperkuat Stabilitas Polhukhankam Dan Transformasi Pelayanan Publik	1. Penerapan Tata Kelola Pemerintahan yang Terintegrasi melalui e-gov dan Peningkatan Kapabilitas Aparatur	Kantor Kecamatan Pejagoan	12 Bulan	22,000,000	KECAMATAN PEJAGOAN
7	**01**	**01**	2.06		**Administrasi Umum Perangkat Daerah**	Jumlah Bulan Terlaksananya Kegiatan Administrasi Umum Perangkat Daerah	bulan		bulan	12 bulan	**35,500,000**						12 bulan	**41,000,000**	
7	01	01	2.06	01	Penyediaan Komponen Instalasi Listrik/Penerangan Bangunan Kantor	Jumlah Jenis Penyediaan Komponen Instalasi Listrik/Penerangan Banguna Kantor				4 Jenis	3,500,000	Kab. Kebumen, Pejagoan, Semua Kelurahan	Dana Transfer Umum-Dana Alokasi Umum	Memperkuat Stabilitas Polhukhankam Dan Transformasi Pelayanan Publik	1. Penerapan Tata Kelola Pemerintahan yang Terintegrasi melalui e-gov dan Peningkatan Kapabilitas Aparatur	Kantor Kecamatan Pejagoan	4 Jenis	4,000,000	KECAMATAN PEJAGOAN
7	01	01	2.06	04	Penyediaan Bahan Logistik Kantor	Jumlah bulan penyediaan makanan dan minuman rapat				12 bulan	12,000,000	Kab. Kebumen, Pejagoan, Semua Kelurahan	Dana Transfer Umum-Dana Alokasi Umum	Memperkuat Stabilitas Polhukhankam Dan Transformasi Pelayanan Publik	1. Penerapan Tata Kelola Pemerintahan yang Terintegrasi melalui e-gov dan Peningkatan Kapabilitas Aparatur	Kantor Kecamatan Pejagoan	12 bulan	12,000,000	KECAMATAN PEJAGOAN

Rancangan Akhir Rencana Kerja Pemerintah Daerah (RKPD)
Kabupaten Kebumen
Tahun 2022

Kode	Urusan/ Bidang Urusan/ Program/ Kegiatan/ Sub Kegiatan	Indikator Program/ Kegiatan/ Sub Kegiatan	Target Akhir Periode RPJMD	Realisasi Capaian RKPD Tahun 2020	Prakiraan Capaian Target RKPD Tahun 2021	Capaian Kinerja dan Kerangka Pendanaan						Kelompok Sasaran	Prakiraan Maju Rencana Tahun 2023		Perangkat Daerah Penanggung Jawab
						Target 2022	Pagu Indikatif	Lokasi	Sumber Dana	Prioritas			Target	Pagu Indikatif	
										Nasional	Daerah				
7 01 01 2.06 05	Penyediaan Barang Cetakan dan Penggandaan	Jumlah bulan penyediaan barang cetakan dan penggandaan				12 bulan	5,000,000	Kab. Kebumen, Pejagoan, Semua Kelurahan	Dana Transfer Umum-Dana Alokasi Umum	Memperkuat Stabilitas Polhukhankam Dan Transformasi Pelayanan Publik	1. Penerapan Tata Kelola Pemerintahan yang Terintegrasi melalui e-gov dan Peningkatan Kapabilitas Aparatur	Kantor Kecamatan Pejagoan	12 bulan	6,000,000	KECAMATAN PEJAGOAN
7 01 01 2.06 06	Penyediaan Bahan Bacaan dan Peraturan Perundang-undangan	Jumlah jenis penyediaan bahan bacaan dan peraturan perundang-undangan				2 jenis	3,000,000	Kab. Kebumen, Pejagoan, Semua Kelurahan	Dana Transfer Umum-Dana Alokasi Umum	Memperkuat Stabilitas Polhukhankam Dan Transformasi Pelayanan Publik	1. Penerapan Tata Kelola Pemerintahan yang Terintegrasi melalui e-gov dan Peningkatan Kapabilitas Aparatur	Kantor Kecamatan Pejagoan	2 jenis	4,000,000	KECAMATAN PEJAGOAN
7 01 01 2.06 07	Penyediaan Bahan/Material	Jumlah bulan penyediaan alat tulis kantor				12 bulan	8,000,000	Kab. Kebumen, Pejagoan, Semua Kelurahan	Dana Transfer Umum-Dana Alokasi Umum	Memperkuat Stabilitas Polhukhankam Dan Transformasi Pelayanan Publik	1. Penerapan Tata Kelola Pemerintahan yang Terintegrasi melalui e-gov dan Peningkatan Kapabilitas Aparatur	Kantor Kecamatan Pejagoan	12 bulan	9,000,000	KECAMATAN PEJAGOAN
7 01 01 2.06 09	Penyelenggaraan Rapat Koordinasi dan Konsultasi SKPD	Jumlah bulan Penyelenggaraan Rapat-rapat Koordinasi dan Konsultasi Keluar Daerah				12 bulan	3,000,000	Kab. Kebumen, Pejagoan, Semua Kelurahan	Dana Transfer Umum-Dana Alokasi Umum	Memperkuat Stabilitas Polhukhankam Dan Transformasi Pelayanan Publik	1. Penerapan Tata Kelola Pemerintahan yang Terintegrasi melalui e-gov dan Peningkatan Kapabilitas Aparatur	Kantor Kecamatan Pejagoan	12 bulan	5,000,000	KECAMATAN PEJAGOAN
7 01 01 2.06 10	Penatausahaan Arsip Dinamis pada SKPD	Jumlah bulan fasiliatasi pengelolaan arsip				12 bulan	1,000,000	Kab. Kebumen, Pejagoan, Semua Kelurahan	Dana Transfer Umum-Dana Alokasi Umum	Memperkuat Stabilitas Polhukhankam Dan Transformasi Pelayanan Publik	1. Penerapan Tata Kelola Pemerintahan yang Terintegrasi melalui e-gov dan Peningkatan Kapabilitas Aparatur	Kantor Kecamatan Pejagoan	12 bulan	1,000,000	KECAMATAN PEJAGOAN
7 01 01 2.07	**Pengadaan Barang Milik Daerah Penunjang Urusan Pemerintah Daerah**	Jumlah unit pengadaan barang milik daerah Penunjang Urusan Pemerintahan Daerah	Unit		Unit	0 Unit	**0**						0 Unit	**40,000,000**	
7 01 01 2.07 02	Pengadaan Kendaraan Dinas Operasional atau Lapangan	Jumlah bulan unit pengadaan kendaraan dinas operasional atau lapanagan				0 Unit	0	Kab. Kebumen, Pejagoan, Semua Kelurahan	Dana Transfer Umum-Dana Alokasi Umum	Memperkuat Stabilitas Polhukhankam Dan Transformasi Pelayanan Publik	1. Penerapan Tata Kelola Pemerintahan yang Terintegrasi melalui e-gov dan Peningkatan Kapabilitas Aparatur	Kantor Kecamatan Pejagoan	0 Unit	25,000,000	KECAMATAN PEJAGOAN
7 01 01 2.07 06	Pengadaan Peralatan dan Mesin Lainnya	Jumlah bulan unit pengadaan peralatan dan mesin lainnya				0 Unit	0	Kab. Kebumen, Pejagoan, Semua Kelurahan	Dana Transfer Umum-Dana Alokasi Umum	Memperkuat Stabilitas Polhukhankam Dan Transformasi Pelayanan Publik	1. Penerapan Tata Kelola Pemerintahan yang Terintegrasi melalui e-gov dan Peningkatan Kapabilitas Aparatur	Kantor Kecamatan Pejagoan	0 Unit	15,000,000	KECAMATAN PEJAGOAN
7 01 01 2.08	**Penyediaan Jasa Penunjang Urusan Pemerintahan Daerah**	Jumlah bulan penyediaan jasa penunjang urusan pemerintahan daerah	bulan		bulan	12 bulan	**37,000,000**						12 bulan	**39,200,000**	
7 01 01 2.08 01	Penyediaan Jasa Surat Menyurat	Jumlah bulan penyediaan jasa surat menyurat				12 Bulan	1,000,000	Kab. Kebumen, Pejagoan, Semua Kelurahan	Dana Transfer Umum-Dana Alokasi Umum	Memperkuat Stabilitas Polhukhankam Dan Transformasi Pelayanan Publik	1. Penerapan Tata Kelola Pemerintahan yang Terintegrasi melalui e-gov dan Peningkatan Kapabilitas Aparatur	Kantor Kecamatan Pejagoan	12 Bulan	1,200,000	KECAMATAN PEJAGOAN
7 01 01 2.08 02	Penyediaan Jasa Komunikasi, Sumber Daya Air dan Listrik	Jumlah bulan penyediaan jasa komunikasi sumber daya air dan listrik				12 Bulan	17,000,000	Kab. Kebumen, Pejagoan, Semua Kelurahan	Dana Transfer Umum-Dana Alokasi Umum	Memperkuat Stabilitas Polhukhankam Dan Transformasi Pelayanan Publik	1. Penerapan Tata Kelola Pemerintahan yang Terintegrasi melalui e-gov dan Peningkatan	Kantor Kecamatan Pejagoan	12 Bulan	18,000,000	KECAMATAN PEJAGOAN

Rancangan Akhir Rencana Kerja Pemerintah Daerah (RKPD)
Kabupaten Kebumen
Tahun 2022

Kode	Urusan/ Bidang Urusan/ Program/ Kegiatan/ Sub Kegiatan	Indikator Program/ Kegiatan/ Sub Kegiatan	Target Akhir Periode RPJMD	Realisasi Capaian RKPD Tahun 2020	Prakiraan Capaian Target RKPD Tahun 2021	Capaian Kinerja dan Kerangka Pendanaan						Kelompok Sasaran	Prakiraan Maju Rencana Tahun 2023		Perangkat Daerah Penanggung Jawab
						Target 2022	Pagu Indikatif	Lokasi	Sumber Dana	Prioritas			Target	Pagu Indikatif	
										Nasional	Daerah				
											Kapabilitas Aparatur				
7 01 01 2.08 04	Penyediaan Jasa Pelayanan Umum Kantor	Jumlah Bulan Penyediaan Jasa Kebersihan Kantor				12 Bulan	19,000,000	Kab. Kebumen, Pejagoan, Semua Kelurahan	Dana Transfer Umum-Dana Alokasi Umum	Memperkuat Stabilitas Polhukhankam Dan Transformasi Pelayanan Publik	1. Penerapan Tata Kelola Pemerintahan yang Terintegrasi melalui e-gov dan Peningkatan Kapabilitas Aparatur	Kantor Kecamatan Pejagoan	12 Bulan	20,000,000	KECAMATAN PEJAGOAN
7 01 01 2.09	**Pemeliharaan Barang Milik Daerah Penunjang Urusan Pemerintahan Daerah**	Jumlah Unit Pemeliharaan Barang Milik Daerah Penunjang Urusan Pemerintahan Daerah	Unit		Unit	16 Unit	**56,920,000**						16 Unit	**83,000,000**	
7 01 01 2.09 02	Penyediaan Jasa Pemeliharaan, Biaya Pemeliharaan, Pajak, dan Perizinan Kendaraan Dinas Operasional atau Lapangan	Jumlah unit penyediaan jasa pemeliharaan dan perizinan kendaraan dinas/operasional				6 Unit	36,000,000	Kab. Kebumen, Pejagoan, Semua Kelurahan	Dana Transfer Umum-Dana Alokasi Umum	Memperkuat Stabilitas Polhukhankam Dan Transformasi Pelayanan Publik	1. Penerapan Tata Kelola Pemerintahan yang Terintegrasi melalui e-gov dan Peningkatan Kapabilitas Aparatur	Kantor Kecamatan Pejagoan	6 Unit	40,000,000	KECAMATAN PEJAGOAN
7 01 01 2.09 06	Pemeliharaan Peralatan dan Mesin Lainnya	Jumlah Unit Penyediaan Jasa Pemeliharaan dan Peralatan dan Mesin/Pemeliharaan Peralatan Kerja				8 Unit	2,500,000	Kab. Kebumen, Pejagoan, Semua Kelurahan	Dana Transfer Umum-Dana Alokasi Umum	Memperkuat Stabilitas Polhukhankam Dan Transformasi Pelayanan Publik	1. Penerapan Tata Kelola Pemerintahan yang Terintegrasi melalui e-gov dan Peningkatan Kapabilitas Aparatur	Kantor Kecamatan Pejagoan	8 Unit	6,000,000	KECAMATAN PEJAGOAN
7 01 01 2.09 09	Pemeliharaan/Rehabilitasi Gedung Kantor dan Bangunan Lainnya	Jumlah unit pemeliharaan rutin/berkala gedung kantor dan bangunan lainnya				2 Unit	18,420,000	Kab. Kebumen, Pejagoan, Semua Kelurahan	Dana Transfer Umum-Dana Alokasi Umum	Memperkuat Stabilitas Polhukhankam Dan Transformasi Pelayanan Publik	1. Penerapan Tata Kelola Pemerintahan yang Terintegrasi melalui e-gov dan Peningkatan Kapabilitas Aparatur	Kantor Kecamatan Pejagoan	2 Unit	37,000,000	KECAMATAN PEJAGOAN
7 01 02	**PROGRAM PENYELENGGARAAN PEMERINTAHAN DAN PELAYANAN PUBLIK**	Indeks Kepuasan Masyarakat terhadap Pelayanan Publik Kecamatan	%		%	91 %	**65,000,000**						91 %	**65,000,000**	
7 01 02 2.04	**Pelaksanaan Urusan Pemerintahan yang Dilimpahkan kepada Camat**	Jumlah Urusan Pemerintahan yang Dilimpahkan kepada Camat	Jenis		Jenis	4 Jenis	**65,000,000**						4 Jenis	**65,000,000**	
7 01 02 2.04 02	Pelaksanaan Urusan Pemerintahan yang terkait dengan Nonperizinan	Jumlah Pelayanan Non Perijinan yang Dilaksanakan				4 Jenis	65,000,000	Kab. Kebumen, Semua Kecamatan, Semua Kelurahan	Dana Transfer Umum-Dana Alokasi Umum	Memperkuat Stabilitas Polhukhankam Dan Transformasi Pelayanan Publik	1. Penerapan Tata Kelola Pemerintahan yang Terintegrasi melalui e-gov dan Peningkatan Kapabilitas Aparatur 1. Penerapan Tata Kelola Pemerintahan yang Terintegrasi melalui e-gov dan Peningkatan Kapabilitas Aparatur	Kantor Kecamatan Pejagoan	4 Jenis	65,000,000	KECAMATAN PEJAGOAN
7 01 05	**PROGRAM PENYELENGGARAAN URUSAN PEMERINTAHAN UMUM**	Indeks Kondusivitas Kecamatan	%		%	100 %	**20,000,000**						100 %	**22,000,000**	
7 01 05 2.01	**Penyelenggaraan Urusan Pemerintahan Umum sesuai Penugasan Kepala Daerah**	Jumlah Kegiatan Penyelenggaraan Pemerintah Umum sesuai Penugasan Kepala Daerah	Kegiatan		Kegiatan	2 Kegiatan	**20,000,000**						2 Kegiatan	**22,000,000**	
7 01 05 2.01 01	Pembinaan Wawasan Kebangsaan dan Ketahanan Nasional dalam	Jumlah kegiatan dalam Rangka Pembinaan Wawasan Kebangsaan dan				2 Kegiartan	20,000,000	Kab. Kebumen, Pejagoan, Semua	Dana Transfer Umum-Dana Alokasi Umum	Memperkuat Stabilitas Polhukhankam Dan	1. Penerapan Tata Kelola Pemerintahan yang Terintegrasi	Kantor Kecamatan Pejagoan	2 Kegiartan	22,000,000	KECAMATAN PEJAGOAN

Rancangan Akhir Rencana Kerja Pemerintah Daerah (RKPD)
Kabupaten Kebumen
Tahun 2022

Kode	Urusan/ Bidang Urusan/ Program/ Kegiatan/ Sub Kegiatan	Indikator Program/ Kegiatan/ Sub Kegiatan	Target Akhir Periode RPJMD	Realisasi Capaian RKPD Tahun 2020	Prakiraan Capaian Target RKPD Tahun 2021	Capaian Kinerja dan Kerangka Pendanaan						Kelompok Sasaran	Prakiraan Maju Rencana Tahun 2023		Perangkat Daerah Penanggung Jawab
						Target 2022	Pagu Indikatif	Lokasi	Sumber Dana	Prioritas			Target	Pagu Indikatif	
										Nasional	Daerah				
	rangka Memantapkan Pengamalan Pancasila, Pelaksanaan Undang-Undang Dasar Negara Republik Indonesia Tahun 1945, Pelestarian Bhinneka Tunggal Ika serta Pemertahanan dan Pemeliharaan Keutuhan Negara Kesatuan Republik Indonesia	Ketahanan Nasional						Kelurahan		Transformasi Pelayanan Publik	melalui e-gov dan Peningkatan Kapabilitas Aparatur 1. Penerapan Tata Kelola Pemerintahan yang Terintegrasi melalui e-gov dan Peningkatan Kapabilitas Aparatur				
7 01 06	**PROGRAM PEMBINAAN DAN PENGAWASAN PEMERINTAHAN DESA**	Persentase Desa dengan Indeks Desa Membangun Kategori Maju dan Mandiri	%		%	24,05 %	**128,500,000**						24,05 %	**135,000,000**	
7 01 06 2.01	**Fasilitasi, Rekomendasi dan Koordinasi Pembinaan dan Pengawasan Pemerintahan Desa**	Jumlah Fasilitasi, Rekomendasi dan Koordinasi Pembinaan dan Pengawasan Pemerintahan	Kegiatan		Kegiatan	6 Kegiatan	**128,500,000**						6 Kegiatan	**135,000,000**	
7 01 06 2.01 03	Fasilitasi Pengelolaan Keuangan Desa dan Pendayagunaan Aset Desa	Jumlah desa yang terfasilitasi pengelolaan keuangan desa dan pendayagunaan aet desa				13 Desa	28,000,000	Kab. Kebumen, Pejagoan, Semua Kelurahan	Dana Transfer Umum-Dana Alokasi Umum	Memperkuat Stabilitas Polhukhankam Dan Transformasi Pelayanan Publik	1. Penerapan Tata Kelola Pemerintahan yang Terintegrasi melalui e-gov dan Peningkatan Kapabilitas Aparatur 1. Penerapan Tata Kelola Pemerintahan yang Terintegrasi melalui e-gov dan Peningkatan Kapabilitas Aparatur	Desa Se-Kecamatan Pejagoan	13 Desa	29,000,000	KECAMATAN PEJAGOAN
7 01 06 2.01 09	Fasilitasi Sinkronisasi Perencanaan Pembangunan Daerah dengan Pembangunan Desa	Jumlah dokumen sinkronisasi perencanaan pembangunan daerah dengan pembangunan desa				2 Dokumen	23,000,000	Kab. Kebumen, Pejagoan, Semua Kelurahan	Dana Transfer Umum-Dana Alokasi Umum	Memperkuat Stabilitas Polhukhankam Dan Transformasi Pelayanan Publik	1. Penerapan Tata Kelola Pemerintahan yang Terintegrasi melalui e-gov dan Peningkatan Kapabilitas Aparatur 1. Penerapan Tata Kelola Pemerintahan yang Terintegrasi melalui e-gov dan Peningkatan Kapabilitas Aparatur	Desa Se-Kecamatan Pejagoan	2 Dokumen	24,000,000	KECAMATAN PEJAGOAN
7 01 06 2.01 11	Fasilitasi Penyelenggaraan Ketenteraman dan Ketertiban Umum	Jumlah fasilitasi penyelenggaraan ketentraman dan ketertiban umum				1 Kali	17,500,000	Kab. Kebumen, Pejagoan, Semua Kelurahan	Dana Transfer Umum-Dana Alokasi Umum	Memperkuat Stabilitas Polhukhankam Dan Transformasi Pelayanan Publik	1. Penerapan Tata Kelola Pemerintahan yang Terintegrasi melalui e-gov dan Peningkatan Kapabilitas Aparatur	Desa Se-Kecamatan Pejagoan	1 Kali	18,000,000	KECAMATAN PEJAGOAN
7 01 06 2.01 13	Fasilitasi Penyusunan Perencanaan Pembangunan Partisipatif	Jumlah kegiatan fasilitasi musrenbangdes dan musrenbangcam				2 kegiatan	20,000,000	Kab. Kebumen, Pejagoan, Semua Kelurahan	Dana Transfer Umum-Dana Alokasi Umum	Memperkuat Stabilitas Polhukhankam Dan Transformasi Pelayanan Publik	1. Penerapan Tata Kelola Pemerintahan yang Terintegrasi melalui e-gov dan Peningkatan Kapabilitas Aparatur	Desa Se-Kecamatan Pejagoan	2 kegiatan	21,000,000	KECAMATAN PEJAGOAN
7 01 06 2.01 16	Fasilitasi Penyusunan Program dan Pelaksanaan Pemberdayaan Masyarakat Desa	Jumlah Kegiatan Pemberdayaan Masyarakat Desa (Pembinaan PKK, kepemudaan, uks, bumdes, sosmas)				5 kegiatan	20,000,000	Kab. Kebumen, Pejagoan, Semua Kelurahan	Dana Transfer Umum-Dana Alokasi Umum	Memperkuat Stabilitas Polhukhankam Dan Transformasi Pelayanan Publik	1. Penerapan Tata Kelola Pemerintahan yang Terintegrasi melalui e-gov dan Peningkatan Kapabilitas Aparatur	Desa Se-Kecamatan Pejagoan	5 kegiatan	22,000,000	KECAMATAN PEJAGOAN

Rancangan Akhir Rencana Kerja Pemerintah Daerah (RKPD)
Kabupaten Kebumen
Tahun 2022

Kode	Urusan/ Bidang Urusan/ Program/ Kegiatan/ Sub Kegiatan	Indikator Program/ Kegiatan/ Sub Kegiatan	Target Akhir Periode RPJMD	Realisasi Capaian RKPD Tahun 2020	Prakiraan Capaian Target RKPD Tahun 2021	Capaian Kinerja dan Kerangka Pendanaan						Kelompok Sasaran	Prakiraan Maju Rencana Tahun 2023		Perangkat Daerah Penanggung Jawab
						Target 2022	Pagu Indikatif	Lokasi	Sumber Dana	Prioritas			Target	Pagu Indikatif	
										Nasional	Daerah				
7 01 06 2.01 17	Koordinasi Pendampingan Desa di Wilayahnya	Jumlah fasilitasi kegiatan penanggulangan kemiskinan (sembako dan TKP2KDes)				2 kegiatan	20,000,000	Kab. Kebumen, Pejagoan, Semua Kelurahan	Dana Transfer Umum-Dana Alokasi Umum	Memperkuat Stabilitas Polhukhankam Dan Transformasi Pelayanan Publik	1. Penerapan Tata Kelola Pemerintahan yang Terintegrasi melalui e-gov dan Peningkatan Kapabilitas Aparatur	Desa Se-Kecamatan Pejagoan	2 kegiatan	21,000,000	KECAMATAN PEJAGOAN
					TOTAL		**1,846,210,000**							**2,024,200,000**	

Rancangan Akhir Rencana Kerja Pemerintah Daerah (RKPD)
Kabupaten Kebumen
Tahun 2022

Kode					Urusan/ Bidang Urusan/ Program/ Kegiatan/ Sub Kegiatan	Indikator Program/ Kegiatan/ Sub Kegiatan	Target Akhir Periode RPJMD	Realisasi Capaian RKPD Tahun 2020	Prakiraan Capaian Target RKPD Tahun 2021	Capaian Kinerja dan Kerangka Pendanaan						Kelompok Sasaran	Prakiraan Maju Rencana Tahun 2023		Perangkat Daerah Penanggung Jawab
										Target 2022	Pagu Indikatif	Lokasi	Sumber Dana	Prioritas			Target	Pagu Indikatif	
														Nasional	Daerah				
7					**UNSUR KEWILAYAHAN**														
7	**01**				**KECAMATAN**						**1,863,489,000**							**2,145,709,000**	
7	**01**	**01**			**PROGRAM PENUNJANG URUSAN PEMERINTAHAN DAERAH KABUPATEN/KOTA**	Cakupan Pelayanan Penunjangan Urusan Pemerintahan Daerah	%		%	100 %	**1,709,989,000**						100 %	**1,931,609,000**	
7	**01**	**01**	2.01		**Perencanaan, Penganggaran, dan Evaluasi Kinerja Perangkat Daerah**	Jumlah dokumen perencanaan dan evaluasi kinerja perangkat daerah	dokumen		dokumen	11 dokumen	**10,900,000**						11 dokumen	**14,500,000**	
7	01	01	2.01	01	Penyusunan Dokumen Perencanaan Perangkat Daerah	Jumlah dokumen renstra dan renja yang disusun (Renstra, Renja, RKA, DPA, DPPA, RKAP,Renstra 2026)				5 Dokumen	7,400,000	Kab. Kebumen, Sruweng, Semua Kelurahan	Dana Transfer Umum-Dana Alokasi Umum	Memperkuat Stabilitas Polhukhankam Dan Transformasi Pelayanan Publik	1. Penerapan Tata Kelola Pemerintahan yang Terintegrasi melalui e-gov dan Peningkatan Kapabilitas Aparatur	Kantor Kecamatan Sruweng	5 Dokumen	9,500,000	KECAMATAN SRUWENG
7	01	01	2.01	07	Evaluasi Kinerja Perangkat Daerah	Jumlah Dokumen Evaluasi Perangkat Daerah yang disusun (LKjIP, SAKIP, LAKIP, LKPJ, LPPD, Dalev, SPIP)				6 Dokumen	3,500,000	Kab. Kebumen, Sruweng, Semua Kelurahan	Dana Transfer Umum-Dana Alokasi Umum	Memperkuat Stabilitas Polhukhankam Dan Transformasi Pelayanan Publik	1. Penerapan Tata Kelola Pemerintahan yang Terintegrasi melalui e-gov dan Peningkatan Kapabilitas Aparatur	Kantor Kecamatan Sruweng	6 Dokumen	5,000,000	KECAMATAN SRUWENG
7	**01**	**01**	2.02		**Administrasi Keuangan Perangkat Daerah**	Jumlah bulan administrai keuangan perangkat daerah	bulan		bulan	12 bulan	**1,566,071,000**						12 bulan	**1,654,669,000**	
7	01	01	2.02	01	Penyediaan Gaji dan Tunjangan ASN	Jumlah ASN yang mendapatkan Gaji dan Tunjangan dan jumlah ASN yang mendapatkan Tamsil				19 orang	1,556,071,000	Semua Kab/Kota, Semua Kecamatan, Semua Kelurahan	Dana Transfer Umum-Dana Alokasi Umum	Memperkuat Stabilitas Polhukhankam Dan Transformasi Pelayanan Publik	1. Penerapan Tata Kelola Pemerintahan yang Terintegrasi melalui e-gov dan Peningkatan Kapabilitas Aparatur	ASN Kecamatan Sruweng	19 orang	1,639,669,000	KECAMATAN SRUWENG
7	01	01	2.02	03	Pelaksanaan Penatausahaan dan Pengujian/Verifikasi Keuangan SKPD	Jumlah Dokumen pengelola administrasi keuangan (TU,GU,LS,UP)				4 dokumen	10,000,000	Kab. Kebumen, Sruweng, Semua Kelurahan	Dana Transfer Umum-Dana Alokasi Umum	Memperkuat Stabilitas Polhukhankam Dan Transformasi Pelayanan Publik	1. Penerapan Tata Kelola Pemerintahan yang Terintegrasi melalui e-gov dan Peningkatan Kapabilitas Aparatur	ASN Kecamatan Sruweng	4 dokumen	15,000,000	KECAMATAN SRUWENG
7	**01**	**01**	2.06		**Administrasi Umum Perangkat Daerah**	Jumlah Bulan Penyediaan Kegiatan Administrasi Umum Perangkat Daerah	bulan		bulan	12 bulan	**41,008,000**						12 bulan	**41,940,000**	
7	01	01	2.06	01	Penyediaan Komponen Instalasi Listrik/Penerangan Bangunan Kantor	Jumlah Jenis penyediaan komponen instalasi listrik/penerangan bangunan kantor				4 jenis	4,500,000	Kab. Kebumen, Sruweng, Semua Kelurahan	Dana Transfer Umum-Dana Alokasi Umum	Memperkuat Stabilitas Polhukhankam Dan Transformasi Pelayanan Publik	1. Penerapan Tata Kelola Pemerintahan yang Terintegrasi melalui e-gov dan Peningkatan Kapabilitas Aparatur	Kantor Kecamatan Sruweng	4 jenis	4,500,000	KECAMATAN SRUWENG
7	01	01	2.06	04	Penyediaan Bahan Logistik Kantor	Jumlah bulan penyediaan makanan dan minuman rapat				12 bulan	15,000,000	Kab. Kebumen, Sruweng, Semua Kelurahan	Dana Transfer Umum-Dana Alokasi Umum	Memperkuat Stabilitas Polhukhankam Dan Transformasi Pelayanan Publik	1. Penerapan Tata Kelola Pemerintahan yang Terintegrasi melalui e-gov dan Peningkatan Kapabilitas Aparatur	Kantor Kecamatan Sruweng	12 bulan	15,000,000	KECAMATAN SRUWENG
7	01	01	2.06	05	Penyediaan Barang Cetakan dan Penggandaan	Jumlah bulan penyediaan barang cetakan dan penggandaan				12 bulan	7,000,000	Kab. Kebumen, Sruweng, Semua Kelurahan	Dana Transfer Umum-Dana Alokasi Umum	Memperkuat Stabilitas Polhukhankam Dan Transformasi Pelayanan Publik	1. Penerapan Tata Kelola Pemerintahan yang Terintegrasi melalui e-gov dan Peningkatan Kapabilitas Aparatur	Kantor Kecamatan Sruweng	12 bulan	7,000,000	KECAMATAN SRUWENG

Rancangan Akhir Rencana Kerja Pemerintah Daerah (RKPD)
Kabupaten Kebumen
Tahun 2022

Kode	Urusan/ Bidang Urusan/ Program/ Kegiatan/ Sub Kegiatan	Indikator Program/ Kegiatan/ Sub Kegiatan	Target Akhir Periode RPJMD	Realisasi Capaian RKPD Tahun 2020	Prakiraan Capaian Target RKPD Tahun 2021	Capaian Kinerja dan Kerangka Pendanaan						Kelompok Sasaran	Prakiraan Maju Rencana Tahun 2023		Perangkat Daerah Penanggung Jawab
						Target 2022	Pagu Indikatif	Lokasi	Sumber Dana	Prioritas			Target	Pagu Indikatif	
										Nasional	Daerah				
7 01 01 2.06 06	Penyediaan Bahan Bacaan dan Peraturan Perundang-undangan	Jumlah Bulan Penyediaan Bahan bacaan dan peraturan perundang-undangan (Suara Merdeka, Kebumen Expres dan Tabloid)				12 bulan	1,440,000	Kab. Kebumen, Sruweng, Semua Kelurahan	Dana Transfer Umum-Dana Alokasi Umum	Memperkuat Stabilitas Polhukhankam Dan Transformasi Pelayanan Publik	1. Penerapan Tata Kelola Pemerintahan yang Terintegrasi melalui e-gov dan Peningkatan Kapabilitas Aparatur	Kantor Kecamatan Sruweng	12 bulan	1,440,000	KECAMATAN SRUWENG
7 01 01 2.06 07	Penyediaan Bahan/Material	Jumlah bulan penyediaan alat tulis kantor				12 bulan	8,568,000	Kab. Kebumen, Sruweng, Semua Kelurahan	Dana Transfer Umum-Dana Alokasi Umum	Memperkuat Stabilitas Polhukhankam Dan Transformasi Pelayanan Publik	1. Penerapan Tata Kelola Pemerintahan yang Terintegrasi melalui e-gov dan Peningkatan Kapabilitas Aparatur	Kantor Kecamatan Sruweng	12 bulan	8,000,000	KECAMATAN SRUWENG
7 01 01 2.06 09	Penyelenggaraan Rapat Koordinasi dan Konsultasi SKPD	Jumlah bulan rapat-rapat dan konsultasi ke luar daerah				12 bulan	2,500,000	Kab. Kebumen, Sruweng, Semua Kelurahan	Dana Transfer Umum-Dana Alokasi Umum	Memperkuat Stabilitas Polhukhankam Dan Transformasi Pelayanan Publik	1. Penerapan Tata Kelola Pemerintahan yang Terintegrasi melalui e-gov dan Peningkatan Kapabilitas Aparatur	Kantor Kecamatan Sruweng	12 bulan	4,000,000	KECAMATAN SRUWENG
7 01 01 2.06 10	Penatausahaan Arsip Dinamis pada SKPD	Jumlah bulan penatausahaan arsip dinamis				12 bulan	2,000,000	Kab. Kebumen, Sruweng, Semua Kelurahan	Dana Transfer Umum-Dana Alokasi Umum	Memperkuat Stabilitas Polhukhankam Dan Transformasi Pelayanan Publik	1. Penerapan Tata Kelola Pemerintahan yang Terintegrasi melalui e-gov dan Peningkatan Kapabilitas Aparatur	Kantor Kecamatan Sruweng	12 bulan	2,000,000	KECAMATAN SRUWENG
7 01 01 2.07	**Pengadaan Barang Milik Daerah Penunjang Urusan Pemerintah Daerah**	Jumlah unit Pengadaan Barang Milik Daerah Penunjang Urusan Pemerintah Daerah	Unit		Unit	0 Unit	**0**						0 Unit	**95,000,000**	
7 01 01 2.07 02	Pengadaan Kendaraan Dinas Operasional atau Lapangan	Jumlah pengadaan Kendaraan Dinas Operasional				0 unit	0	Kab. Kebumen, Sruweng, Semua Kelurahan	Dana Transfer Umum-Dana Alokasi Umum	Memperkuat Stabilitas Polhukhankam Dan Transformasi Pelayanan Publik	1. Penerapan Tata Kelola Pemerintahan yang Terintegrasi melalui e-gov dan Peningkatan Kapabilitas Aparatur	Kantor Kecamatan Sruweng	0 unit	45,000,000	KECAMATAN SRUWENG
7 01 01 2.07 05	Pengadaan Mebel	Jumlah unit pengadaan mebeleur (kursi rapat dan Rak Arsip)				0 unit	0	Kab. Kebumen, Sruweng, Semua Kelurahan	Dana Transfer Umum-Dana Alokasi Umum	Memperkuat Stabilitas Polhukhankam Dan Transformasi Pelayanan Publik	1. Penerapan Tata Kelola Pemerintahan yang Terintegrasi melalui e-gov dan Peningkatan Kapabilitas Aparatur	Kantor Kecamatan Sruweng	0 unit	20,000,000	KECAMATAN SRUWENG
7 01 01 2.07 06	Pengadaan Peralatan dan Mesin Lainnya	Jumlah unit Pengadaan Peralatan dan Mesin Lainnya (Komputer, Printer, Kipas Angin /Blower dan Sound Syistem Portable)				0 unit	0	Kab. Kebumen, Sruweng, Semua Kelurahan	Dana Transfer Umum-Dana Alokasi Umum	Memperkuat Stabilitas Polhukhankam Dan Transformasi Pelayanan Publik	1. Penerapan Tata Kelola Pemerintahan yang Terintegrasi melalui e-gov dan Peningkatan Kapabilitas Aparatur	Kantor Kecamatan Sruweng	0 unit	15,000,000	KECAMATAN SRUWENG
7 01 01 2.07 10	Pengadaan Sarana dan Prasarana Gedung Kantor atau Bangunan Lainnya	Jumlah unit Pengadaan Sarana dan Prasaran Gedung Kantor atau Bangunan lainnya				0 uni	0	Kab. Kebumen, Sruweng, Semua Kelurahan		Memperkuat Stabilitas Polhukhankam Dan Transformasi Pelayanan Publik	1. Penerapan Tata Kelola Pemerintahan yang Terintegrasi melalui e-gov dan Peningkatan Kapabilitas Aparatur	Kantor Kecamatan Sruweng	0 uni	15,000,000	KECAMATAN SRUWENG
7 01 01 2.08	**Penyediaan Jasa Penunjang Urusan Pemerintahan Daerah**	Jumlah bulan Penyediaan Jasa Penunjang Pemerintahan Daerah	Bulan		Bulan	12 Bulan	**66,460,000**						12 Bulan	**71,500,000**	
7 01 01 2.08 01	Penyediaan Jasa Surat Menyurat	Jumlah bulan penyediaan jasa surat menyurat				12 bulan	1,000,000	Semua Kab/Kota, Semua Kecamatan, Semua	Dana Transfer Umum-Dana Alokasi Umum	Memperkuat Stabilitas Polhukhankam Dan Transformasi Pelayanan Publik	1. Penerapan Tata Kelola Pemerintahan yang Terintegrasi melalui e-gov dan Peningkatan	Kantor Kecamatan Sruweng	12 bulan	3,000,000	KECAMATAN SRUWENG

Rancangan Akhir Rencana Kerja Pemerintah Daerah (RKPD)
Kabupaten Kebumen
Tahun 2022

Kode	Urusan/ Bidang Urusan/ Program/ Kegiatan/ Sub Kegiatan	Indikator Program/ Kegiatan/ Sub Kegiatan	Target Akhir Periode RPJMD	Realisasi Capaian RKPD Tahun 2020	Prakiraan Capaian Target RKPD Tahun 2021	Capaian Kinerja dan Kerangka Pendanaan						Kelompok Sasaran	Prakiraan Maju Rencana Tahun 2023		Perangkat Daerah Penanggung Jawab
						Target 2022	Pagu Indikatif	Lokasi	Sumber Dana	Prioritas			Target	Pagu Indikatif	
										Nasional	Daerah				
								Kelurahan			Kapabilitas Aparatur				
7 01 01 2.08 02	Penyediaan Jasa Komunikasi, Sumber Daya Air dan Listrik	Jumlah bulan penyediaan jasa komunikasi sumber daya air dan listriik				12 bulan	26,960,000	Kab. Kebumen, Sruweng, Semua Kelurahan	Dana Transfer Umum-Dana Alokasi Umum	Memperkuat Stabilitas Polhukhankam Dan Transformasi Pelayanan Publik	1. Penerapan Tata Kelola Pemerintahan yang Terintegrasi melalui e-gov dan Peningkatan Kapabilitas Aparatur	Kantor Kecamatan Sruweng	12 bulan	30,000,000	KECAMATAN SRUWENG
7 01 01 2.08 04	Penyediaan Jasa Pelayanan Umum Kantor	Jumlah bulan penyediaan jasa kebersihan kantor				12 bulan	38,500,000	Kab. Kebumen, Sruweng, Semua Kelurahan	Dana Transfer Umum-Dana Alokasi Umum	Memperkuat Stabilitas Polhukhankam Dan Transformasi Pelayanan Publik	1. Penerapan Tata Kelola Pemerintahan yang Terintegrasi melalui e-gov dan Peningkatan Kapabilitas Aparatur	Kantor Kecamatan Sruweng	12 bulan	38,500,000	KECAMATAN SRUWENG
7 01 01 2.09	**Pemeliharaan Barang Milik Daerah Penunjang Urusan Pemerintahan Daerah**	Jumlah Unit Pemeliharan Barang Milik Daerah	unit		unit	24 unit	**25,550,000**						24 unit	**54,000,000**	
7 01 01 2.09 02	Penyediaan Jasa Pemeliharaan, Biaya Pemeliharaan, Pajak, dan Perizinan Kendaraan Dinas Operasional atau Lapangan	Jumlah unit penyediaan jasa pemeliharaan dan perizinan kendaraan dinas/operasional				11 unit	15,000,000	Kab. Kebumen, Sruweng, Semua Kelurahan	Dana Transfer Umum-Dana Alokasi Umum	Memperkuat Stabilitas Polhukhankam Dan Transformasi Pelayanan Publik	5. Peningkatan Kondusivitas Wilayah dan Mitigasi Bencana	Kantor Kecamatan Sruweng	11 unit	20,000,000	KECAMATAN SRUWENG
7 01 01 2.09 05	Pemeliharaan Mebel	Jumlah unit pemeliharaan rutin/berkala mebeler				1 unit	3,000,000	Kab. Kebumen, Sruweng, Semua Kelurahan	Dana Transfer Umum-Dana Alokasi Umum	Memperkuat Stabilitas Polhukhankam Dan Transformasi Pelayanan Publik	1. Penerapan Tata Kelola Pemerintahan yang Terintegrasi melalui e-gov dan Peningkatan Kapabilitas Aparatur	Kantor Kecamatan Sruweng	1 unit	3,000,000	KECAMATAN SRUWENG
7 01 01 2.09 06	Pemeliharaan Peralatan dan Mesin Lainnya	Jumlah unit pemeliharaan peralatan dan mesin lainnya				10 unit	2,500,000	Kab. Kebumen, Sruweng, Semua Kelurahan	Dana Transfer Umum-Dana Alokasi Umum	Memperkuat Stabilitas Polhukhankam Dan Transformasi Pelayanan Publik	1. Penerapan Tata Kelola Pemerintahan yang Terintegrasi melalui e-gov dan Peningkatan Kapabilitas Aparatur	Kantor Kecamatan Sruweng	10 unit	6,000,000	KECAMATAN SRUWENG
7 01 01 2.09 09	Pemeliharaan/Rehabilitasi Gedung Kantor dan Bangunan Lainnya	Jumlah unit pemeliharaan/rehabilitasi gedung kantor dan banguinan lainnya				2 unit	5,050,000	Kab. Kebumen, Sruweng, Semua Kelurahan	Dana Transfer Umum-Dana Alokasi Umum	Memperkuat Stabilitas Polhukhankam Dan Transformasi Pelayanan Publik	1. Penerapan Tata Kelola Pemerintahan yang Terintegrasi melalui e-gov dan Peningkatan Kapabilitas Aparatur	Kantor Kecamatan Sruweng	2 unit	25,000,000	KECAMATAN SRUWENG
7 01 02	**PROGRAM PENYELENGGARAAN PEMERINTAHAN DAN PELAYANAN PUBLIK**	Indeks Kepuasan Masyarakat terhadap Pelayanan Publik Kecamatan	%		%	100 %	**45,500,000**						100 %	**50,000,000**	
7 01 02 2.04	**Pelaksanaan Urusan Pemerintahan yang Dilimpahkan kepada Camat**	Jumlah urusan pemerintahan yang dilimpahkan kepada camat	Jenis		Jenis	9 Jenis	**45,500,000**						9 Jenis	**50,000,000**	
7 01 02 2.04 02	Pelaksanaan Urusan Pemerintahan yang terkait dengan Nonperizinan	Jumlah jenis pelayanan perijinan yang dilaksanakan (KTP, KK, Kartu Kelahiran, Surat Kematian, Pindah Datang, Rekom SKCK, Ijin Keramaian, KIA, Legalisasi Umum)				9 Jenis	45,500,000	Kab. Kebumen, Sruweng, Semua Kelurahan	Dana Transfer Umum-Dana Alokasi Umum	Memperkuat Stabilitas Polhukhankam Dan Transformasi Pelayanan Publik	5. Peningkatan Kondusivitas Wilayah dan Mitigasi Bencana	Kantor Kecamatan Sruweng	9 Jenis	50,000,000	KECAMATAN SRUWENG
7 01 05	**PROGRAM PENYELENGGARAAN URUSAN PEMERINTAHAN UMUM**	Indeks Kondusivitas Kecamatan	%		%	100 %	**16,000,000**						100 %	**19,000,000**	

Rancangan Akhir Rencana Kerja Pemerintah Daerah (RKPD)
Kabupaten Kebumen
Tahun 2022

Kode	Urusan/ Bidang Urusan/ Program/ Kegiatan/ Sub Kegiatan	Indikator Program/ Kegiatan/ Sub Kegiatan	Target Akhir Periode RPJMD	Realisasi Capaian RKPD Tahun 2020	Prakiraan Capaian Target RKPD Tahun 2021	Capaian Kinerja dan Kerangka Pendanaan						Kelompok Sasaran	Prakiraan Maju Rencana Tahun 2023		Perangkat Daerah Penanggung Jawab
						Target 2022	Pagu Indikatif	Lokasi	Sumber Dana	Prioritas			Target	Pagu Indikatif	
										Nasional	Daerah				
7 01 05 2.01	**Penyelenggaraan Urusan Pemerintahan Umum sesuai Penugasan Kepala Daerah**	Jumlah Kegiatan Penyelenggaraan Urusan Pemerintahan Umum sesuai Penugasan Kepala Daerah	kegiatan		kegiatan	2 kegiatan	**16,000,000**						2 kegiatan	**19,000,000**	
7 01 05 2.01 01	Pembinaan Wawasan Kebangsaan dan Ketahanan Nasional dalam rangka Memantapkan Pengamalan Pancasila, Pelaksanaan Undang-Undang Dasar Negara Republik Indonesia Tahun 1945, Pelestarian Bhinneka Tunggal Ika serta Pemertahanan dan Pemeliharaan Keutuhan Negara Kesatuan Republik Indonesia	Jumlah kegiatan dalam rangka HUT RI, (Hari Jadi, Karnaval, Resepsi HUT RI)				2 kegiatan	16,000,000	Kab. Kebumen, Sruweng, Semua Kelurahan	Dana Transfer Umum-Dana Alokasi Umum	Memperkuat Stabilitas Polhukhankam Dan Transformasi Pelayanan Publik	1. Penerapan Tata Kelola Pemerintahan yang Terintegrasi melalui e-gov dan Peningkatan Kapabilitas Aparatur	Kantor Kecamatan Sruweng	2 kegiatan	19,000,000	KECAMATAN SRUWENG
7 01 06	**PROGRAM PEMBINAAN DAN PENGAWASAN PEMERINTAHAN DESA**	Persentase Desa dengan Indeks Desa Membangun Kategori Maju dan Mandiri	%		%	24,05 %	**92,000,000**						24,05 %	**145,100,000**	
7 01 06 2.01	**Fasilitasi, Rekomendasi dan Koordinasi Pembinaan dan Pengawasan Pemerintahan Desa**	Jumlah Fasilitasi, Rekomendasi dan Koordinasi Pembinaan dan Pengawasan Pemerintahan Desa	kegiatan		kegiatan	6 kegiatan	**92,000,000**						6 kegiatan	**145,100,000**	
7 01 06 2.01 03	Fasilitasi Pengelolaan Keuangan Desa dan Pendayagunaan Aset Desa	Jumlah desa yang terfasilitasi pengelolaan keuangan desa dan penfdayagunaan aset desa				21 desa	14,000,000	Kab. Kebumen, Sruweng, Semua Kelurahan	Dana Transfer Umum-Dana Alokasi Umum	Memperkuat Stabilitas Polhukhankam Dan Transformasi Pelayanan Publik	1. Penerapan Tata Kelola Pemerintahan yang Terintegrasi melalui e-gov dan Peningkatan Kapabilitas Aparatur	Kantor Kecamatan Sruweng	21 desa	24,000,000	KECAMATAN SRUWENG
7 01 06 2.01 06	Fasilitasi Pelaksanaan Pemilihan Kepala Desa	Jumlah desa yang terfasilitasi pelaksaan pemilihankepala desa				0 desa	0	Kab. Kebumen, Sruweng, Semua Kelurahan	Dana Transfer Umum-Dana Alokasi Umum	Memperkuat Stabilitas Polhukhankam Dan Transformasi Pelayanan Publik	1. Penerapan Tata Kelola Pemerintahan yang Terintegrasi melalui e-gov dan Peningkatan Kapabilitas Aparatur	Kantor Kecamatan Sruweng	0 desa	15,000,000	KECAMATAN SRUWENG
7 01 06 2.01 08	Rekomendasi Pengangkatan dan Pemberhentian Perangkat Desa	Jumlah desa yang terfasilitasi pengankatan dan pemberhentian kepala desa				0 desa	0	Kab. Kebumen, Sruweng, Semua Kelurahan	Dana Transfer Umum-Dana Alokasi Umum	Memperkuat Stabilitas Polhukhankam Dan Transformasi Pelayanan Publik	1. Penerapan Tata Kelola Pemerintahan yang Terintegrasi melalui e-gov dan Peningkatan Kapabilitas Aparatur	Kantor Kecamatan Sruweng	0 desa	15,000,000	KECAMATAN SRUWENG
7 01 06 2.01 09	Fasilitasi Sinkronisasi Perencanaan Pembangunan Daerah dengan Pembangunan Desa	Jumlah dokumen sinkronisasi percepatan pembangunan daerah dengan pembangunan desa (profil dan IPMD)				2 dokumen	7,000,000	Kab. Kebumen, Sruweng, Semua Kelurahan	Dana Transfer Umum-Dana Alokasi Umum	Memperkuat Stabilitas Polhukhankam Dan Transformasi Pelayanan Publik	1. Penerapan Tata Kelola Pemerintahan yang Terintegrasi melalui e-gov dan Peningkatan Kapabilitas Aparatur	Kantor Kecamatan Sruweng	2 dokumen	9,000,000	KECAMATAN SRUWENG
7 01 06 2.01 11	Fasilitasi Penyelenggaraan Ketenteraman dan Ketertiban Umum	Jumlah kegiatan fasilitasi penyelenggaraan ketentraman dan ketertiban umum				1 kegiatan	10,000,000	Kab. Kebumen, Sruweng, Semua Kelurahan	Dana Transfer Umum-Dana Alokasi Umum	Memperkuat Stabilitas Polhukhankam Dan Transformasi Pelayanan Publik	1. Penerapan Tata Kelola Pemerintahan yang Terintegrasi melalui e-gov dan Peningkatan Kapabilitas Aparatur	Kantor Kecamatan Sruweng	1 kegiatan	16,100,000	KECAMATAN SRUWENG
7 01 06 2.01 13	Fasilitasi Penyusunan Perencanaan Pembangunan Partisipatif	Jumlah Kegiatan Fasilitasi Penyelenggaran Musrenbangdes/kel dan musrenbangcam				2 Kegiatan	23,500,000	Kab. Kebumen, Sruweng, Semua Kelurahan	Dana Transfer Umum-Dana Alokasi Umum	Memperkuat Stabilitas Polhukhankam Dan Transformasi	1. Penerapan Tata Kelola Pemerintahan yang Terintegrasi melalui e-gov dan	Kantor Kecamatan Sruweng	2 Kegiatan	24,500,000	KECAMATAN SRUWENG

Rancangan Akhir Rencana Kerja Pemerintah Daerah (RKPD)
Kabupaten Kebumen
Tahun 2022

Kode	Urusan/ Bidang Urusan/ Program/ Kegiatan/ Sub Kegiatan	Indikator Program/ Kegiatan/ Sub Kegiatan	Target Akhir Periode RPJMD	Realisasi Capaian RKPD Tahun 2020	Prakiraan Capaian Target RKPD Tahun 2021	Capaian Kinerja dan Kerangka Pendanaan						Kelompok Sasaran	Prakiraan Maju Rencana Tahun 2023		Perangkat Daerah Penanggung Jawab
						Target 2022	Pagu Indikatif	Lokasi	Sumber Dana	Prioritas			Target	Pagu Indikatif	
										Nasional	Daerah				
										Pelayanan Publik	Peningkatan Kapabilitas Aparatur				
7 01 06 2.01 16	Fasilitasi Penyusunan Program dan Pelaksanaan Pemberdayaan Masyarakat Desa	Jumlah Kegiatan Pemberdayaan Masyarakat Desa (PKK,UKS,BUMDES,Sosial Masyarakat)				4 kegiatan	30,500,000	Kab. Kebumen, Sruweng, Semua Kelurahan	Dana Transfer Umum-Dana Alokasi Umum	Memperkuat Stabilitas Polhukhankam Dan Transformasi Pelayanan Publik	1. Penerapan Tata Kelola Pemerintahan yang Terintegrasi melalui e-gov dan Peningkatan Kapabilitas Aparatur	Kantor Kecamatan Sruweng	4 kegiatan	31,500,000	KECAMATAN SRUWENG
7 01 06 2.01 17	Koordinasi Pendampingan Desa di Wilayahnya	Jumlah fasilitasi kegiatan Penanggulangan Kemiskinan (TKP2Kdes dan Bansos Sembako)				2 kegiatan	7,000,000	Kab. Kebumen, Sruweng, Semua Kelurahan	Dana Transfer Umum-Dana Alokasi Umum	Memperkuat Stabilitas Polhukhankam Dan Transformasi Pelayanan Publik	1. Penerapan Tata Kelola Pemerintahan yang Terintegrasi melalui e-gov dan Peningkatan Kapabilitas Aparatur	Kantor Kecamatan Sruweng	2 kegiatan	10,000,000	KECAMATAN SRUWENG
					TOTAL		**1,863,489,000**							**2,145,709,000**	

Rancangan Akhir Rencana Kerja Pemerintah Daerah (RKPD)
Kabupaten Kebumen
Tahun 2022

Kode					Urusan/ Bidang Urusan/ Program/ Kegiatan/ Sub Kegiatan	Indikator Program/ Kegiatan/ Sub Kegiatan	Target Akhir Periode RPJMD	Realisasi Capaian RKPD Tahun 2020	Prakiraan Capaian Target RKPD Tahun 2021	Capaian Kinerja dan Kerangka Pendanaan						Kelompok Sasaran	Prakiraan Maju Rencana Tahun 2023		Perangkat Daerah Penanggung Jawab
										Target 2022	Pagu Indikatif	Lokasi	Sumber Dana	Prioritas			Target	Pagu Indikatif	
														Nasional	Daerah				
7					**UNSUR KEWILAYAHAN**														
7	**01**				**KECAMATAN**						**2,084,867,000**							**2,271,949,000**	
7	**01**	**01**			**PROGRAM PENUNJANG URUSAN PEMERINTAHAN DAERAH KABUPATEN/KOTA**	Cakupan Pelayanan Penunjangan Urusan Pemerintahan Daerah	%		%	100 %	**1,887,367,000**						100 %	**2,080,449,000**	
7	**01**	**01**	2.01		**Perencanaan, Penganggaran, dan Evaluasi Kinerja Perangkat Daerah**	Jumlah dokumen Perencanaan dan Evaluasi kinerja Perangkat Daerah	Dokumen		Dokumen	11 Dokumen	**10,000,000**						11 Dokumen	**10,000,000**	
7	01	01	2.01	01	Penyusunan Dokumen Perencanaan Perangkat Daerah	Jumlah Dokumen Perencanaan Perangkat Daerah yang Tersusun				5 dokumen	6,000,000	Kab. Kebumen, Adimulyo, Semua Kelurahan	Dana Transfer Umum-Dana Alokasi Umum	Memperkuat Stabilitas Polhukhankam Dan Transformasi Pelayanan Publik	1. Penerapan Tata Kelola Pemerintahan yang Terintegrasi melalui e-gov dan Peningkatan Kapabilitas Aparatur	Dokumen Renja, RKA, RKAP, DPA, DPPA dan RKO	5 dokumen	6,000,000	KECAMATAN ADIMULYO
7	01	01	2.01	07	Evaluasi Kinerja Perangkat Daerah	Jumlah Dokumen Evaluasi Perangkat Daerah yang disusun				6 dokumen	4,000,000	Kab. Kebumen, Adimulyo, Semua Kelurahan	Dana Transfer Umum-Dana Alokasi Umum	Memperkuat Stabilitas Polhukhankam Dan Transformasi Pelayanan Publik	1. Penerapan Tata Kelola Pemerintahan yang Terintegrasi melalui e-gov dan Peningkatan Kapabilitas Aparatur	Dokumen Renja, RKA, RKAP, DPA, DPPA dan RKO	6 dokumen	4,000,000	KECAMATAN ADIMULYO
7	**01**	**01**	2.02		**Administrasi Keuangan Perangkat Daerah**	Jumlah Bulan Administrasi Keuangan Perangkat Daerah	Bulan		Bulan	12 Bulan	**1,724,530,000**						12 Bulan	**1,813,862,000**	
7	01	01	2.02	01	Penyediaan Gaji dan Tunjangan ASN	Jumlah ASN yang mendapatkan Gaji dan Tunjangan Kinerja				21 orang	1,702,530,000	Kab. Kebumen, Adimulyo, Semua Kelurahan	Pendapatan Transfer Antar Daerah	Memperkuat Stabilitas Polhukhankam Dan Transformasi Pelayanan Publik	1. Penerapan Tata Kelola Pemerintahan yang Terintegrasi melalui e-gov dan Peningkatan Kapabilitas Aparatur	ASN Kecamatan Adimulyo	21 orang	1,791,862,000	KECAMATAN ADIMULYO
7	01	01	2.02	03	Pelaksanaan Penatausahaan dan Pengujian/Verifikasi Keuangan SKPD	Jumlah Dokumen pengelola administrasi keuangan (TU,GU,LS,UP)				4 jenis	22,000,000	Kab. Kebumen, Adimulyo, Semua Kelurahan	Dana Transfer Umum-Dana Alokasi Umum	Memperkuat Stabilitas Polhukhankam Dan Transformasi Pelayanan Publik	1. Penerapan Tata Kelola Pemerintahan yang Terintegrasi melalui e-gov dan Peningkatan Kapabilitas Aparatur	ASN Kecamatan Adimulyo	4 jenis	22,000,000	KECAMATAN ADIMULYO
7	**01**	**01**	2.06		**Administrasi Umum Perangkat Daerah**	Jumlah bulan penyediaan administrasi umum perangkat daerah	Bulan		Bulan	12 Bulan	**75,087,000**						12 Bulan	**77,087,000**	
7	01	01	2.06	01	Penyediaan Komponen Instalasi Listrik/Penerangan Bangunan Kantor	Jumlah jenis penyediaan komponen instalasi listrik / penerangan bangunan kantor				4 jenis	6,000,000	Kab. Kebumen, Adimulyo, Semua Kelurahan	Dana Transfer Umum-Dana Alokasi Umum	Memperkuat Stabilitas Polhukhankam Dan Transformasi Pelayanan Publik	1. Penerapan Tata Kelola Pemerintahan yang Terintegrasi melalui e-gov dan Peningkatan Kapabilitas Aparatur	ASN Kecamatan Adimulyo	4 jenis	6,000,000	KECAMATAN ADIMULYO
7	01	01	2.06	04	Penyediaan Bahan Logistik Kantor	Jumlah bulan penyediaan makanan dan minuman rapat				12 bulan	40,000,000	Kab. Kebumen, Adimulyo, Semua Kelurahan	Dana Transfer Umum-Dana Alokasi Umum	Memperkuat Stabilitas Polhukhankam Dan Transformasi Pelayanan Publik	1. Penerapan Tata Kelola Pemerintahan yang Terintegrasi melalui e-gov dan Peningkatan Kapabilitas Aparatur	ASN Kecamatan Adimulyo	12 bulan	40,000,000	KECAMATAN ADIMULYO
7	01	01	2.06	05	Penyediaan Barang Cetakan dan Penggandaan	Jumlah bulan penyediaaan barang cetakan dan penggandaan				12 bulan	5,087,000	Kab. Kebumen, Adimulyo, Semua Kelurahan	Dana Transfer Umum-Dana Alokasi Umum	Memperkuat Stabilitas Polhukhankam Dan Transformasi Pelayanan Publik	1. Penerapan Tata Kelola Pemerintahan yang Terintegrasi melalui e-gov dan Peningkatan Kapabilitas Aparatur	ASN Kecamatan Adimulyo	12 bulan	5,087,000	KECAMATAN ADIMULYO

Rancangan Akhir Rencana Kerja Pemerintah Daerah (RKPD)
Kabupaten Kebumen
Tahun 2022

Kode	Urusan/ Bidang Urusan/ Program/ Kegiatan/ Sub Kegiatan	Indikator Program/ Kegiatan/ Sub Kegiatan	Target Akhir Periode RPJMD	Realisasi Capaian RKPD Tahun 2020	Prakiraan Capaian Target RKPD Tahun 2021	Capaian Kinerja dan Kerangka Pendanaan						Kelompok Sasaran	Prakiraan Maju Rencana Tahun 2023		Perangkat Daerah Penanggung Jawab
						Target 2022	Pagu Indikatif	Lokasi	Sumber Dana	Prioritas			Target	Pagu Indikatif	
										Nasional	Daerah				
7 01 01 2.06 06	Penyediaan Bahan Bacaan dan Peraturan Perundang-undangan	Jumlah bulan bacaan dan peraturan perundang-undangan (Suara Merdeka, Kebumen Expres dan Tabloid)				12 bulan	2,000,000	Kab. Kebumen, Adimulyo, Semua Kelurahan	Dana Transfer Umum-Dana Alokasi Umum	Memperkuat Stabilitas Polhukhankam Dan Transformasi Pelayanan Publik	1. Penerapan Tata Kelola Pemerintahan yang Terintegrasi melalui e-gov dan Peningkatan Kapabilitas Aparatur	ASN Kecamatan Adimulyo	12 bulan	2,000,000	KECAMATAN ADIMULYO
7 01 01 2.06 07	Penyediaan Bahan/Material	Jumlah bulan penyediaan alat tulis kantor				12 bulan	15,000,000	Kab. Kebumen, Adimulyo, Semua Kelurahan	Dana Transfer Umum-Dana Alokasi Umum	Memperkuat Stabilitas Polhukhankam Dan Transformasi Pelayanan Publik	1. Penerapan Tata Kelola Pemerintahan yang Terintegrasi melalui e-gov dan Peningkatan Kapabilitas Aparatur	ASN Kecamatan Adimulyo	12 bulan	17,000,000	KECAMATAN ADIMULYO
7 01 01 2.06 09	Penyelenggaraan Rapat Koordinasi dan Konsultasi SKPD	Jumlah bulan rapat-rapat dan konsultasi ke luar daerah				12 bulan	5,000,000	Kab. Kebumen, Adimulyo, Semua Kelurahan	Dana Transfer Umum-Dana Alokasi Umum	Memperkuat Stabilitas Polhukhankam Dan Transformasi Pelayanan Publik	1. Penerapan Tata Kelola Pemerintahan yang Terintegrasi melalui e-gov dan Peningkatan Kapabilitas Aparatur	ASN Kecamatan Adimulyo	12 bulan	5,000,000	KECAMATAN ADIMULYO
7 01 01 2.06 10	Penatausahaan Arsip Dinamis pada SKPD	Jumlah bulan penatausahaan arsip dinamis				12 bulan	2,000,000	Kab. Kebumen, Adimulyo, Semua Kelurahan	Dana Transfer Umum-Dana Alokasi Umum	Memperkuat Stabilitas Polhukhankam Dan Transformasi Pelayanan Publik	1. Penerapan Tata Kelola Pemerintahan yang Terintegrasi melalui e-gov dan Peningkatan Kapabilitas Aparatur	ASN Kecamatan Adimulyo	12 bulan	2,000,000	KECAMATAN ADIMULYO
7 01 01 2.07	**Pengadaan Barang Milik Daerah Penunjang Urusan Pemerintah Daerah**	Jumlah Unit Pengadaan Barang Milik Daerah Penunjang Urusan Pemerintah Daerah	unit		unit	0 unit	**0**						0 unit	**86,000,000**	
7 01 01 2.07 02	Pengadaan Kendaraan Dinas Operasional atau Lapangan	Jumlah unit pengadaan kendaraan dinas operasional atau lapangan				0 unit	0	Kab. Kebumen, Adimulyo, Semua Kelurahan	Dana Transfer Umum-Dana Alokasi Umum	Memperkuat Stabilitas Polhukhankam Dan Transformasi Pelayanan Publik	1. Penerapan Tata Kelola Pemerintahan yang Terintegrasi melalui e-gov dan Peningkatan Kapabilitas Aparatur	ASN Kecamatan Adimulyo	0 unit	35,000,000	KECAMATAN ADIMULYO
7 01 01 2.07 05	Pengadaan Mebel	Jumlah unit pengadaan mebeleur (kursi rapat dan lemari Kaca)				0 unit	0		Dana Transfer Umum-Dana Alokasi Umum	Memperkuat Stabilitas Polhukhankam Dan Transformasi Pelayanan Publik	1. Penerapan Tata Kelola Pemerintahan yang Terintegrasi melalui e-gov dan Peningkatan Kapabilitas Aparatur	ASN Kecamatan Adimulyo	0 unit	8,500,000	KECAMATAN ADIMULYO
7 01 01 2.07 06	Pengadaan Peralatan dan Mesin Lainnya	Jumlah unit pengadaan peralatan gedung kantor				0 unit	0	Kab. Kebumen, Adimulyo, Semua Kelurahan	Dana Transfer Umum-Dana Alokasi Umum	Memperkuat Stabilitas Polhukhankam Dan Transformasi Pelayanan Publik	1. Penerapan Tata Kelola Pemerintahan yang Terintegrasi melalui e-gov dan Peningkatan Kapabilitas Aparatur	ASN Kecamatan Adimulyo	0 unit	20,000,000	KECAMATAN ADIMULYO
7 01 01 2.07 10	Pengadaan Sarana dan Prasarana Gedung Kantor atau Bangunan Lainnya	Jumlah unit pengadaan sarana dan prasarana gedung kantor atau bangunan lainnya				0 unit	0	Kab. Kebumen, Adimulyo, Semua Kelurahan	Dana Transfer Umum-Dana Alokasi Umum	Memperkuat Stabilitas Polhukhankam Dan Transformasi Pelayanan Publik	1. Penerapan Tata Kelola Pemerintahan yang Terintegrasi melalui e-gov dan Peningkatan Kapabilitas Aparatur	ASN Kecamatan Adimulyo	0 unit	22,500,000	KECAMATAN ADIMULYO
7 01 01 2.08	**Penyediaan Jasa Penunjang Urusan Pemerintahan Daerah**	Jumlah bulan penyediaan jasa penunjang urusan pemerintah daerah	Bulan		Bulan	12 Bulan	**36,000,000**						12 Bulan	**36,000,000**	
7 01 01 2.08 01	Penyediaan Jasa Surat Menyurat	Jumlah bulan penyediaan jasa surat menyurat				12 bulan	2,000,000	Kab. Kebumen, Adimulyo, Semua Kelurahan	Dana Transfer Umum-Dana Alokasi Umum	Memperkuat Stabilitas Polhukhankam Dan Transformasi Pelayanan Publik	1. Penerapan Tata Kelola Pemerintahan yang Terintegrasi melalui e-gov dan Peningkatan	Administrasi Kantor Kec. Adimulyo	12 bulan	2,000,000	KECAMATAN ADIMULYO

Rancangan Akhir Rencana Kerja Pemerintah Daerah (RKPD)
Kabupaten Kebumen
Tahun 2022

Kode	Urusan/ Bidang Urusan/ Program/ Kegiatan/ Sub Kegiatan	Indikator Program/ Kegiatan/ Sub Kegiatan	Target Akhir Periode RPJMD	Realisasi Capaian RKPD Tahun 2020	Prakiraan Capaian Target RKPD Tahun 2021	Capaian Kinerja dan Kerangka Pendanaan						Kelompok Sasaran	Prakiraan Maju Rencana Tahun 2023		Perangkat Daerah Penanggung Jawab
						Target 2022	Pagu Indikatif	Lokasi	Sumber Dana	Prioritas			Target	Pagu Indikatif	
										Nasional	Daerah				
											Kapabilitas Aparatur				
7 01 01 2.08 02	Penyediaan Jasa Komunikasi, Sumber Daya Air dan Listrik	Jumlah bulan penyediaan jasa komunikasi, sumber daya air dan listrik				12 bulan	15,000,000	Kab. Kebumen, Adimulyo, Semua Kelurahan	Dana Transfer Umum-Dana Alokasi Umum	Memperkuat Stabilitas Polhukhankam Dan Transformasi Pelayanan Publik	1. Penerapan Tata Kelola Pemerintahan yang Terintegrasi melalui e-gov dan Peningkatan Kapabilitas Aparatur	Administrasi Kantor Kec. Adimulyo	12 bulan	15,000,000	KECAMATAN ADIMULYO
7 01 01 2.08 04	Penyediaan Jasa Pelayanan Umum Kantor	Jumlah bulan penyedia jasa kebersihan kantor				12 bulan	19,000,000	Kab. Kebumen, Adimulyo, Semua Kelurahan	Dana Transfer Umum-Dana Alokasi Umum	Memperkuat Stabilitas Polhukhankam Dan Transformasi Pelayanan Publik	1. Penerapan Tata Kelola Pemerintahan yang Terintegrasi melalui e-gov dan Peningkatan Kapabilitas Aparatur	Administrasi Kantor Kec. Adimulyo	12 bulan	19,000,000	KECAMATAN ADIMULYO
7 01 01 2.09	**Pemeliharaan Barang Milik Daerah Penunjang Urusan Pemerintahan Daerah**	Jumlah unit pemeliharaan barang milik daerah penunjang urusan pemerintahan daerah	unit		unit	25 unit	**41,750,000**						25 unit	**57,500,000**	
7 01 01 2.09 02	Penyediaan Jasa Pemeliharaan, Biaya Pemeliharaan, Pajak, dan Perizinan Kendaraan Dinas Operasional atau Lapangan	Jumlah paket penyediaan jasa pemeliharaan, biaya pemeliharaan, pajak dan perizinan kendaraan dinas operasional				11 unit	26,000,000	Kab. Kebumen, Adimulyo, Semua Kelurahan	Dana Transfer Umum-Dana Alokasi Umum	Memperkuat Stabilitas Polhukhankam Dan Transformasi Pelayanan Publik	1. Penerapan Tata Kelola Pemerintahan yang Terintegrasi melalui e-gov dan Peningkatan Kapabilitas Aparatur	Kendaraan dinas,, Peralatan dan mesin, Gedung kantor dan Perumahan Dinas kec. adimulyo	11 unit	26,000,000	KECAMATAN ADIMULYO
7 01 01 2.09 06	Pemeliharaan Peralatan dan Mesin Lainnya	Jumlah unit pemeliharaan peralatan dan mesin lainnya				12 unit	7,500,000	Kab. Kebumen, Adimulyo, Semua Kelurahan	Dana Transfer Umum-Dana Alokasi Umum	Memperkuat Stabilitas Polhukhankam Dan Transformasi Pelayanan Publik	1. Penerapan Tata Kelola Pemerintahan yang Terintegrasi melalui e-gov dan Peningkatan Kapabilitas Aparatur	Kendaraan dinas,, Peralatan dan mesin, Gedung kantor dan Perumahan Dinas kec. adimulyo	12 unit	15,000,000	KECAMATAN ADIMULYO
7 01 01 2.09 09	Pemeliharaan/Rehabilitasi Gedung Kantor dan Bangunan Lainnya	Jumlah unit pemeliharaan/rehabilitasi gedung kantor dan banguinan lainnya				2 unit	8,250,000	Kab. Kebumen, Adimulyo, Semua Kelurahan	Dana Transfer Umum-Dana Alokasi Umum	Memperkuat Stabilitas Polhukhankam Dan Transformasi Pelayanan Publik	1. Penerapan Tata Kelola Pemerintahan yang Terintegrasi melalui e-gov dan Peningkatan Kapabilitas Aparatur	Kendaraan dinas,, Peralatan dan mesin, Gedung kantor dan Perumahan Dinas kec. adimulyo	2 unit	16,500,000	KECAMATAN ADIMULYO
7 01 02	**PROGRAM PENYELENGGARAAN PEMERINTAHAN DAN PELAYANAN PUBLIK**	Indeks Kepuasan Masyarakat terhadap Pelayanan Publik Kecamatan	%		%	89 %	**51,000,000**						89 %	**45,000,000**	
7 01 02 2.04	**Pelaksanaan Urusan Pemerintahan yang Dilimpahkan kepada Camat**	Jumlah urusan pemerintahan yang dilimpahkan kepada camat	Jenis		Jenis	9 Jenis	**51,000,000**						9 Jenis	**45,000,000**	
7 01 02 2.04 02	Pelaksanaan Urusan Pemerintahan yang terkait dengan Nonperizinan	Jumlah pelayanan perijinan yang dilaksanakan (KTP, KK, Kartu Kelahiran, Surat Kematian, Pindah Datang, Rekom SKCK, Ijin Keramaian, KIA, Legalisasi Umum)				9 jenis	51,000,000	Kab. Kebumen, Adimulyo, Semua Kelurahan	Dana Transfer Umum-Dana Alokasi Umum	Memperkuat Stabilitas Polhukhankam Dan Transformasi Pelayanan Publik	1. Penerapan Tata Kelola Pemerintahan yang Terintegrasi melalui e-gov dan Peningkatan Kapabilitas Aparatur	Pemohon Perijinan dan Masyarakat	9 jenis	45,000,000	KECAMATAN ADIMULYO
7 01 05	**PROGRAM PENYELENGGARAAN URUSAN PEMERINTAHAN UMUM**	Indeks kondusivitas kecamatan	%		%	100 %	**20,000,000**						100 %	**20,000,000**	
7 01 05 2.01	**Penyelenggaraan Urusan Pemerintahan Umum sesuai Penugasan Kepala Daerah**	Jumlah kegiatan penyelenggaraan pemerintahan umum sesuai penugasan kepala daerah	kegiatan		kegiatan	2 kegiatan	**20,000,000**						2 kegiatan	**20,000,000**	

Rancangan Akhir Rencana Kerja Pemerintah Daerah (RKPD)
Kabupaten Kebumen
Tahun 2022

Kode	Urusan/ Bidang Urusan/ Program/ Kegiatan/ Sub Kegiatan	Indikator Program/ Kegiatan/ Sub Kegiatan	Target Akhir Periode RPJMD	Realisasi Capaian RKPD Tahun 2020	Prakiraan Capaian Target RKPD Tahun 2021	Capaian Kinerja dan Kerangka Pendanaan						Kelompok Sasaran	Prakiraan Maju Rencana Tahun 2023		Perangkat Daerah Penanggung Jawab
						Target 2022	Pagu Indikatif	Lokasi	Sumber Dana	Prioritas			Target	Pagu Indikatif	
										Nasional	Daerah				
7 01 05 2.01 01	Pembinaan Wawasan Kebangsaan dan Ketahanan Nasional dalam rangka Memantapkan Pengamalan Pancasila, Pelaksanaan Undang-Undang Dasar Negara Republik Indonesia Tahun 1945, Pelestarian Bhinneka Tunggal Ika serta Pemertahanan dan Pemeliharaan Keutuhan Negara Kesatuan Republik Indonesia	Jumlah kegiatan dalam rangka HUT RI, (Hari Jadi, Karnaval, Resepsi HUT RI)				2 kegiatan	20,000,000	Kab. Kebumen, Adimulyo, Semua Kelurahan	Dana Transfer Umum-Dana Alokasi Umum	Memperkuat Stabilitas Polhukhankam Dan Transformasi Pelayanan Publik	1. Penerapan Tata Kelola Pemerintahan yang Terintegrasi melalui e-gov dan Peningkatan Kapabilitas Aparatur	Muspika, siswa, Tokoh Agama, Tokoh Masyarakat, Lintas Sektor dan Masyarakat	2 kegiatan	20,000,000	KECAMATAN ADIMULYO
7 01 06	**PROGRAM PEMBINAAN DAN PENGAWASAN PEMERINTAHAN DESA**	Persentase Desa dengan Indeks Desa Membangun Kategori Maju dan Mandiri	%		%	24,05 %	**126,500,000**						24,05 %	**126,500,000**	
7 01 06 2.01	**Fasilitasi, Rekomendasi dan Koordinasi Pembinaan dan Pengawasan Pemerintahan Desa**	Jumlah kegiatan Fasilitasi, rekomendasi dan koordinasi pembinaan, pengawasan pemerintahan	kegiatan		kegiatan	6 kegiatan	**126,500,000**						6 kegiatan	**126,500,000**	
7 01 06 2.01 03	Fasilitasi Pengelolaan Keuangan Desa dan Pendayagunaan Aset Desa	Jumlah desa yang terfasilitasi pengelolaan keuangan desa dan pendayagunaan aset desa				23 desa	38,000,000	Kab. Kebumen, Adimulyo, Semua Kelurahan	Dana Transfer Umum-Dana Alokasi Umum	Memperkuat Stabilitas Polhukhankam Dan Transformasi Pelayanan Publik	1. Penerapan Tata Kelola Pemerintahan yang Terintegrasi melalui e-gov dan Peningkatan Kapabilitas Aparatur	Aparatur Pemerintahaan Desa, dan Masyarakat	23 desa	38,000,000	KECAMATAN ADIMULYO
7 01 06 2.01 09	Fasilitasi Sinkronisasi Perencanaan Pembangunan Daerah dengan Pembangunan Desa	Jumlah dokumen sinkronisasi percepatan pembangunan daerah dengan pembangunan desa (profil dan IPMD)				2 dokumen	15,000,000	Kab. Kebumen, Adimulyo, Semua Kelurahan	Dana Transfer Umum-Dana Alokasi Umum	Memperkuat Stabilitas Polhukhankam Dan Transformasi Pelayanan Publik	1. Penerapan Tata Kelola Pemerintahan yang Terintegrasi melalui e-gov dan Peningkatan Kapabilitas Aparatur	Aparatur Pemerintahaan Desa, dan Masyarakat	2 dokumen	15,000,000	KECAMATAN ADIMULYO
7 01 06 2.01 11	Fasilitasi Penyelenggaraan Ketenteraman dan Ketertiban Umum	Jumlah kegiatan fasilitasi penyelenggaraan ketentraman dan ketertiban umum				1 kegiatan	12,000,000	Kab. Kebumen, Adimulyo, Semua Kelurahan	Dana Transfer Umum-Dana Alokasi Umum	Memperkuat Stabilitas Polhukhankam Dan Transformasi Pelayanan Publik	1. Penerapan Tata Kelola Pemerintahan yang Terintegrasi melalui e-gov dan Peningkatan Kapabilitas Aparatur	Aparatur Pemerintahaan Desa, dan Masyarakat	1 kegiatan	12,000,000	KECAMATAN ADIMULYO
7 01 06 2.01 13	Fasilitasi Penyusunan Perencanaan Pembangunan Partisipatif	Jumlah Kegiatan Fasilitasi Penyelenggaran Musrenbangdes dan musrenbangcam				2 kegiatan	30,000,000	Kab. Kebumen, Adimulyo, Semua Kelurahan	Dana Transfer Umum-Dana Alokasi Umum	Memperkuat Stabilitas Polhukhankam Dan Transformasi Pelayanan Publik	1. Penerapan Tata Kelola Pemerintahan yang Terintegrasi melalui e-gov dan Peningkatan Kapabilitas Aparatur	Aparatur Pemerintahaan Desa, dan Masyarakat	2 kegiatan	30,000,000	KECAMATAN ADIMULYO
7 01 06 2.01 16	Fasilitasi Penyusunan Program dan Pelaksanaan Pemberdayaan Masyarakat Desa	Jumlah Kegiatan Pemberdayaan Masyarakat Desa (PKK,UKS,BUMDES,Sosial Masyarakat)				4 Kegiatan	20,000,000	Kab. Kebumen, Adimulyo, Semua Kelurahan	Dana Transfer Umum-Dana Alokasi Umum	Memperkuat Stabilitas Polhukhankam Dan Transformasi Pelayanan Publik	1. Penerapan Tata Kelola Pemerintahan yang Terintegrasi melalui e-gov dan Peningkatan Kapabilitas Aparatur	Aparatur Pemerintahaan Desa, dan Masyarakat	4 Kegiatan	20,000,000	KECAMATAN ADIMULYO
7 01 06 2.01 17	Koordinasi Pendampingan Desa di Wilayahnya	Jumlah fasilitasi kegiatan Penanggulangan Kemiskinan (TKP2Kdes dan Bansos Sembako)				2 Kegiatan	11,500,000	Kab. Kebumen, Adimulyo, Semua Kelurahan	Dana Transfer Umum-Dana Alokasi Umum	Memperkuat Stabilitas Polhukhankam Dan Transformasi Pelayanan Publik	1. Penerapan Tata Kelola Pemerintahan yang Terintegrasi melalui e-gov dan Peningkatan Kapabilitas Aparatur	Aparatur Pemerintahaan Desa, dan Masyarakat	2 Kegiatan	11,500,000	KECAMATAN ADIMULYO
					TOTAL	**2,084,867,000**								**2,271,949,000**	

Rancangan Akhir Rencana Kerja Pemerintah Daerah (RKPD)
Kabupaten Kebumen
Tahun 2022

Kode					Urusan/ Bidang Urusan/ Program/ Kegiatan/ Sub Kegiatan	Indikator Program/ Kegiatan/ Sub Kegiatan	Target Akhir Periode RPJMD	Realisasi Capaian RKPD Tahun 2020	Prakiraan Capaian Target RKPD Tahun 2021	Capaian Kinerja dan Kerangka Pendanaan						Kelompok Sasaran	Prakiraan Maju Rencana Tahun 2023		Perangkat Daerah Penanggung Jawab
										Target 2022	Pagu Indikatif	Lokasi	Sumber Dana	Prioritas			Target	Pagu Indikatif	
														Nasional	Daerah				
7					**UNSUR KEWILAYAHAN**														
7	**01**				**KECAMATAN**						**2,042,677,000**							**2,258,987,000**	
7	**01**	**01**			**PROGRAM PENUNJANG URUSAN PEMERINTAHAN DAERAH KABUPATEN/KOTA**	Cakupan Pelayanan Penunjangan Urusan Pemerintahan Daerah	%		%	100 %	**1,798,677,000**						100 %	**2,017,987,000**	
7	**01**	**01**	2.01		**Perencanaan, Penganggaran, dan Evaluasi Kinerja Perangkat Daerah**	Jumlah dokumen perencanaan dan evaluasi kinerja perangkat daerah	dokumen		dokumen	11 dokumen	**13,500,000**						11 dokumen	**13,500,000**	
7	01	01	2.01	01	Penyusunan Dokumen Perencanaan Perangkat Daerah	Jumlah Dokumen Perencanaan Perangkat Daerah yang Tersusun (Renja, RKA, DPA, RKAP, DPPA, Renstra 2026)				5 Dokumen	8,500,000	Kab. Kebumen, Kuwarasan, Semua Kelurahan	Dana Transfer Umum-Dana Alokasi Umum	Memperkuat Stabilitas Polhukhankam Dan Transformasi Pelayanan Publik	1. Penerapan Tata Kelola Pemerintahan yang Terintegrasi melalui e-gov dan Peningkatan Kapabilitas Aparatur 1. Penerapan Tata Kelola Pemerintahan yang Terintegrasi melalui e-gov dan Peningkatan Kapabilitas Aparatur	Aparatur Kantor Kecamatan	5 Dokumen	8,500,000	KECAMATAN KUWARASAN
7	01	01	2.01	07	Evaluasi Kinerja Perangkat Daerah	Jumlah dokumen Evaluasi Kinerja Perangkat Daerah yang tersusun (Dalev, Sakip, LKPJ, LKJIP,SPIP, LAKIP)				6 Dokumen	5,000,000	Kab. Kebumen, Kuwarasan, Semua Kelurahan	Dana Transfer Umum-Dana Alokasi Umum	Memperkuat Stabilitas Polhukhankam Dan Transformasi Pelayanan Publik	1. Penerapan Tata Kelola Pemerintahan yang Terintegrasi melalui e-gov dan Peningkatan Kapabilitas Aparatur	Aparatur Kantor Kecamatan	6 Dokumen	5,000,000	KECAMATAN KUWARASAN
7	**01**	**01**	2.02		**Administrasi Keuangan Perangkat Daerah**	Jumlah bulan administrasi keuangan perangkat daerah	Bulan		Bulan	12 Bulan	**1,652,365,000**						12 Bulan	**1,837,000,000**	
7	01	01	2.02	01	Penyediaan Gaji dan Tunjangan ASN	jumlah ASN yang mendapatkan gaji dan tunjangan				17 orang	1,617,365,000	Kab. Kebumen, Kuwarasan, Semua Kelurahan	Dana Transfer Umum-Dana Alokasi Umum	Memperkuat Stabilitas Polhukhankam Dan Transformasi Pelayanan Publik	1. Penerapan Tata Kelola Pemerintahan yang Terintegrasi melalui e-gov dan Peningkatan Kapabilitas Aparatur	Aparatur/ASN Kantor Kecamatan Kuwarasan	17 orang	1,800,000,000	KECAMATAN KUWARASAN
7	01	01	2.02	03	Pelaksanaan Penatausahaan dan Pengujian/Verifikasi Keuangan SKPD	Jumlah Dokumen penatausahaan dan pengujian/verifikasi keuangan SKPD yang tersusun (gu, tu, up,ls)				4 Dokumen	35,000,000	Kab. Kebumen, Kuwarasan, Semua Kelurahan	Dana Transfer Umum - Dana Alokasi Umum	Memperkuat Stabilitas Polhukhankam Dan Transformasi Pelayanan Publik	1. Penerapan Tata Kelola Pemerintahan yang Terintegrasi melalui e-gov dan Peningkatan Kapabilitas Aparatur	Aparatur/ASN Kantor Kecamatan Kuwarasan	4 Dokumen	37,000,000	KECAMATAN KUWARASAN
7	**01**	**01**	2.06		**Administrasi Umum Perangkat Daerah**	Jumlah bulan penyediaan Administrasi Umum Perangkat Daerah	Bulan		Bulan	12 Bulan	**44,637,000**						12 Bulan	**44,637,000**	
7	01	01	2.06	01	Penyediaan Komponen Instalasi Listrik/Penerangan Bangunan Kantor	Jumlah jenis Komponen Instalasi Listrik/Penerangan Bangunan Kantor (Kabel, Lampu, Terminal, Saklar)				4 Jenis	4,000,000	Kab. Kebumen, Kuwarasan, Semua Kelurahan	Dana Transfer Umum-Dana Alokasi Umum	Memperkuat Stabilitas Polhukhankam Dan Transformasi Pelayanan Publik	1. Penerapan Tata Kelola Pemerintahan yang Terintegrasi melalui e-gov dan Peningkatan Kapabilitas Aparatur	Aparatur Kecamatan Kuwarasan	4 Jenis	4,000,000	KECAMATAN KUWARASAN
7	01	01	2.06	04	Penyediaan Bahan Logistik Kantor	Jumlah bulan penyediaan Bahan Logistik Kantor				12 Bulan	11,600,000	Kab. Kebumen, Kuwarasan, Semua Kelurahan	Dana Transfer Umum-Dana Alokasi Umum	Memperkuat Stabilitas Polhukhankam Dan Transformasi Pelayanan Publik	1. Penerapan Tata Kelola Pemerintahan yang Terintegrasi melalui e-gov dan Peningkatan Kapabilitas Aparatur	Aparatur Kecamatan Kuwarasan	12 Bulan	11,600,000	KECAMATAN KUWARASAN

Rancangan Akhir Rencana Kerja Pemerintah Daerah (RKPD)
Kabupaten Kebumen
Tahun 2022

Kode	Urusan/ Bidang Urusan/ Program/ Kegiatan/ Sub Kegiatan	Indikator Program/ Kegiatan/ Sub Kegiatan	Target Akhir Periode RPJMD	Realisasi Capaian RKPD Tahun 2020	Prakiraan Capaian Target RKPD Tahun 2021	Capaian Kinerja dan Kerangka Pendanaan						Kelompok Sasaran	Prakiraan Maju Rencana Tahun 2023		Perangkat Daerah Penanggung Jawab
						Target 2022	Pagu Indikatif	Lokasi	Sumber Dana	Prioritas			Target	Pagu Indikatif	
										Nasional	Daerah				
7 01 01 2.06 05	Penyediaan Barang Cetakan dan Penggandaan	Jumlah Bulan Penyediaan Barang Cetakan dan Pengandaan				12 Bulan	7,037,000	Kab. Kebumen, Kuwarasan, Semua Kelurahan	Dana Transfer Umum-Dana Alokasi Umum	Memperkuat Stabilitas Polhukhankam Dan Transformasi Pelayanan Publik	1. Penerapan Tata Kelola Pemerintahan yang Terintegrasi melalui e-gov dan Peningkatan Kapabilitas Aparatur	Aparatur Kecamatan Kuwarasan	12 Bulan	7,037,000	KECAMATAN KUWARASAN
7 01 01 2.06 06	Penyediaan Bahan Bacaan dan Peraturan Perundang-undangan	Jumlah Jenis Penyediaan Bahan Bacaan dan Peraturan Perundang-undangan				2 Jenis	2,000,000	Kab. Kebumen, Kuwarasan, Semua Kelurahan	Dana Transfer Umum-Dana Alokasi Umum	Memperkuat Stabilitas Polhukhankam Dan Transformasi Pelayanan Publik	1. Penerapan Tata Kelola Pemerintahan yang Terintegrasi melalui e-gov dan Peningkatan Kapabilitas Aparatur	Aparatur Kecamatan Kuwarasan	2 Jenis	2,000,000	KECAMATAN KUWARASAN
7 01 01 2.06 07	Penyediaan Bahan/Material	Jumlah bulan penyediaan Bahan/Material				12 Bulan	14,000,000	Kab. Kebumen, Kuwarasan, Semua Kelurahan	Dana Transfer Umum-Dana Alokasi Umum	Memperkuat Stabilitas Polhukhankam Dan Transformasi Pelayanan Publik	1. Penerapan Tata Kelola Pemerintahan yang Terintegrasi melalui e-gov dan Peningkatan Kapabilitas Aparatur	Aparatur Kecamatan Kuwarasan	12 Bulan	14,000,000	KECAMATAN KUWARASAN
7 01 01 2.06 09	Penyelenggaraan Rapat Koordinasi dan Konsultasi SKPD	Jumlah Bulan Penyelenggaraan Rapat-Rapat Koordinasi dan Konsultasi Luar Daerah				8 orang/kali	4,000,000	Kab. Kebumen, Kuwarasan, Semua Kelurahan	Dana Transfer Umum-Dana Alokasi Umum	Memperkuat Stabilitas Polhukhankam Dan Transformasi Pelayanan Publik	1. Penerapan Tata Kelola Pemerintahan yang Terintegrasi melalui e-gov dan Peningkatan Kapabilitas Aparatur	Aparatur Kecamatan Kuwarasan	8 orang/kali	4,000,000	KECAMATAN KUWARASAN
7 01 01 2.06 10	Penatausahaan Arsip Dinamis pada SKPD	Jumlah bulan fasilitasi pengelolaan arsip				12 bulan	2,000,000	Kab. Kebumen, Kuwarasan, Semua Kelurahan	Dana Transfer Umum-Dana Alokasi Umum	Memperkuat Stabilitas Polhukhankam Dan Transformasi Pelayanan Publik	1. Penerapan Tata Kelola Pemerintahan yang Terintegrasi melalui e-gov dan Peningkatan Kapabilitas Aparatur	Aparatur Kecamatan Kuwarasan	12 bulan	2,000,000	KECAMATAN KUWARASAN
7 01 01 2.07	**Pengadaan Barang Milik Daerah Penunjang Urusan Pemerintah Daerah**	Jumlah Unit Pengadaan Barang Milik Daerah Penunjang Urusan Pemerintah Daerah	Unit		Unit	0 Unit	**0**						0 Unit	**23,000,000**	
7 01 01 2.07 05	Pengadaan Mebel	Jumlah Unit Pengadaan Mebel				0 Unit	0	Kab. Kebumen, Kuwarasan, Semua Kelurahan	Dana Transfer Umum-Dana Alokasi Umum	Memperkuat Stabilitas Polhukhankam Dan Transformasi Pelayanan Publik	1. Penerapan Tata Kelola Pemerintahan yang Terintegrasi melalui e-gov dan Peningkatan Kapabilitas Aparatur	Aparatur Kecamatan Kuwarasan	0 Unit	8,000,000	KECAMATAN KUWARASAN
7 01 01 2.07 06	Pengadaan Peralatan dan Mesin Lainnya	Jumlah Unit Pengadaan Peralatan dan Mesin Lainnya				0 Unit	0	Kab. Kebumen, Kuwarasan, Semua Kelurahan	Dana Transfer Umum-Dana Alokasi Umum	Memperkuat Stabilitas Polhukhankam Dan Transformasi Pelayanan Publik	1. Penerapan Tata Kelola Pemerintahan yang Terintegrasi melalui e-gov dan Peningkatan Kapabilitas Aparatur	Aparatur Kecamatan Kuwarasan	0 Unit	15,000,000	KECAMATAN KUWARASAN
7 01 01 2.07 11	Pengadaan Sarana dan Prasarana Pendukung Gedung Kantor atau Bangunan Lainnya	Jumlah unit pengadaan sarana dan prasarana gedung kantor atau bangunan lainnya				0 Unit	0	Kab. Kebumen, Kuwarasan, Semua Kelurahan	Dana Transfer Umum-Dana Alokasi Umum	Memperkuat Stabilitas Polhukhankam Dan Transformasi Pelayanan Publik	1. Penerapan Tata Kelola Pemerintahan yang Terintegrasi melalui e-gov dan Peningkatan Kapabilitas Aparatur	Aparatur Kecamatan Kuwarasan	0 Unit	0	KECAMATAN KUWARASAN
7 01 01 2.08	**Penyediaan Jasa Penunjang Urusan Pemerintahan Daerah**	Jumlah bulan penyediaan jasa penunjang urusan pemerintahan daerah	Bulan		Bulan	12 Bulan	**47,500,000**						12 Bulan	**47,500,000**	
7 01 01 2.08 01	Penyediaan Jasa Surat Menyurat	Jumlah Bulan Penyediaan Jasa Surat Menyurat				12 Bulan	500,000	Kab. Kebumen, Kuwarasan, Semua Kelurahan	Dana Transfer Umum-Dana Alokasi Umum	Memperkuat Stabilitas Polhukhankam Dan Transformasi Pelayanan Publik	1. Penerapan Tata Kelola Pemerintahan yang Terintegrasi melalui e-gov dan Peningkatan	Aparatur Kantor Kecamatan	12 Bulan	500,000	KECAMATAN KUWARASAN

Rancangan Akhir Rencana Kerja Pemerintah Daerah (RKPD)
Kabupaten Kebumen
Tahun 2022

Kode	Urusan/ Bidang Urusan/ Program/ Kegiatan/ Sub Kegiatan	Indikator Program/ Kegiatan/ Sub Kegiatan	Target Akhir Periode RPJMD	Realisasi Capaian RKPD Tahun 2020	Prakiraan Capaian Target RKPD Tahun 2021	Capaian Kinerja dan Kerangka Pendanaan						Kelompok Sasaran	Prakiraan Maju Rencana Tahun 2023		Perangkat Daerah Penanggung Jawab
						Target 2022	Pagu Indikatif	Lokasi	Sumber Dana	Prioritas			Target	Pagu Indikatif	
										Nasional	Daerah				
											Kapabilitas Aparatur				
7 01 01 2.08 02	Penyediaan Jasa Komunikasi, Sumber Daya Air dan Listrik	Jumlah Bulan Penyediaan Jasa Komunikasi, Sumber Daya Air dan Listrik				12 Bulan	25,000,000	Kab. Kebumen, Kuwarasan, Semua Kelurahan	Dana Transfer Umum-Dana Alokasi Umum	Memperkuat Stabilitas Polhukhankam Dan Transformasi Pelayanan Publik	1. Penerapan Tata Kelola Pemerintahan yang Terintegrasi melalui e-gov dan Peningkatan Kapabilitas Aparatur	Aparatur Kantor Kecamatan	12 Bulan	25,000,000	KECAMATAN KUWARASAN
7 01 01 2.08 04	Penyediaan Jasa Pelayanan Umum Kantor	Jumlah bulan penyediaan jasa pelayanan umum Kantor				12 Bulan	22,000,000	Kab. Kebumen, Kuwarasan, Semua Kelurahan	Dana Transfer Umum - Dana Alokasi Umum	Memperkuat Stabilitas Polhukhankam Dan Transformasi Pelayanan Publik	1. Penerapan Tata Kelola Pemerintahan yang Terintegrasi melalui e-gov dan Peningkatan Kapabilitas Aparatur	Aparatur Kantor Kecamatan	12 Bulan	22,000,000	KECAMATAN KUWARASAN
7 01 01 2.09	**Pemeliharaan Barang Milik Daerah Penunjang Urusan Pemerintahan Daerah**	Jumlah Unit pemeliharaan barang milik daerah penunjang urusan pemerintahan daerah	Unit		Unit	30 Unit	**40,675,000**						30 Unit	**52,350,000**	
7 01 01 2.09 02	Penyediaan Jasa Pemeliharaan, Biaya Pemeliharaan, Pajak, dan Perizinan Kendaraan Dinas Operasional atau Lapangan	Jumlah Unit Penyediaan Jasa Pemeliharaan dan Perizinan Kendaraan Dinas/Operasional				13 Unit	29,000,000	Kab. Kebumen, Kuwarasan, Semua Kelurahan	Dana Transfer Umum-Dana Alokasi Umum	Memperkuat Stabilitas Polhukhankam Dan Transformasi Pelayanan Publik	1. Penerapan Tata Kelola Pemerintahan yang Terintegrasi melalui e-gov dan Peningkatan Kapabilitas Aparatur	Aparatur Kecamatan Kuwarasan	13 Unit	29,000,000	KECAMATAN KUWARASAN
7 01 01 2.09 06	Pemeliharaan Peralatan dan Mesin Lainnya	Jumlah unit pemeliharaan peralatan dan mesin lainnya				15 Unit	4,500,000	Kab. Kebumen, Kuwarasan, Semua Kelurahan	Dana Transfer Umum-Dana Alokasi Umum	Memperkuat Stabilitas Polhukhankam Dan Transformasi Pelayanan Publik	1. Penerapan Tata Kelola Pemerintahan yang Terintegrasi melalui e-gov dan Peningkatan Kapabilitas Aparatur	Aparatur Kecamatan Kuwarasan	15 Unit	9,000,000	KECAMATAN KUWARASAN
7 01 01 2.09 09	Pemeliharaan/Rehabilitasi Gedung Kantor dan Bangunan Lainnya	Jumlah unit Pemeliharaan /Rehabilitasi Gedung Kantor dan Bangunan Lainnya				2 Unit	7,175,000	Kab. Kebumen, Kuwarasan, Semua Kelurahan	Dana Transfer Umum-Dana Alokasi Umum	Memperkuat Stabilitas Polhukhankam Dan Transformasi Pelayanan Publik	1. Penerapan Tata Kelola Pemerintahan yang Terintegrasi melalui e-gov dan Peningkatan Kapabilitas Aparatur	Aparatur Kecamatan Kuwarasan	2 Unit	14,350,000	KECAMATAN KUWARASAN
7 01 02	**PROGRAM PENYELENGGARAAN PEMERINTAHAN DAN PELAYANAN PUBLIK**	Indeks Kepuasan Masyarakat terhadap Pelayanan Publik Kecamatan	%		%	89,5 %	**61,000,000**						89,5 %	**58,000,000**	
7 01 02 2.04	**Pelaksanaan Urusan Pemerintahan yang Dilimpahkan kepada Camat**	Jumlah Urusan Pemerintahan yang dilimpahkan kepada Camat	Jenis		Jenis	5 Jenis	**61,000,000**						5 Jenis	**58,000,000**	
7 01 02 2.04 02	Pelaksanaan Urusan Pemerintahan yang terkait dengan Nonperizinan	Jumlah pelayanan nonperijinan yang dilaksanakan (KTP, KK, Kartu Kelahiran, Surat Kematian, Pindah Datang)				5 Jenis	61,000,000	Kab. Kebumen, Kuwarasan, Semua Kelurahan	Dana Transfer Umum-Dana Alokasi Umum	Memperkuat Stabilitas Polhukhankam Dan Transformasi Pelayanan Publik	1. Penerapan Tata Kelola Pemerintahan yang Terintegrasi melalui e-gov dan Peningkatan Kapabilitas Aparatur	Masyarakat	5 Jenis	58,000,000	KECAMATAN KUWARASAN
7 01 05	**PROGRAM PENYELENGGARAAN URUSAN PEMERINTAHAN UMUM**	Indeks Kondusivitas Kecamatan	%		%	100 %	**25,000,000**						100 %	**25,000,000**	
7 01 05 2.01	**Penyelenggaraan Urusan Pemerintahan Umum sesuai Penugasan Kepala Daerah**	Jumlah Kegiatan penyelenggaraan Pemerintah Umum sesuai Penugasan Kepala Daerah	Kegiatan		Kegiatan	2 Kegiatan	**25,000,000**						2 Kegiatan	**25,000,000**	
7 01 05 2.01 01	Pembinaan Wawasan Kebangsaan dan Ketahanan Nasional dalam	Jumlah kegiatan dalam rangka HUT RI, (Hari Jadi,				2 Kegiatan	25,000,000	Kab. Kebumen, Kuwarasan,	Dana Transfer Umum-Dana Alokasi Umum	Memperkuat Stabilitas Polhukhankam Dan	1. Penerapan Tata Kelola Pemerintahan yang Terintegrasi	Pelajar dan Masyarakat	2 Kegiatan	25,000,000	KECAMATAN KUWARASAN

Rancangan Akhir Rencana Kerja Pemerintah Daerah (RKPD)
Kabupaten Kebumen
Tahun 2022

Kode	Urusan/ Bidang Urusan/ Program/ Kegiatan/ Sub Kegiatan	Indikator Program/ Kegiatan/ Sub Kegiatan	Target Akhir Periode RPJMD	Realisasi Capaian RKPD Tahun 2020	Prakiraan Capaian Target RKPD Tahun 2021	Capaian Kinerja dan Kerangka Pendanaan						Kelompok Sasaran	Prakiraan Maju Rencana Tahun 2023		Perangkat Daerah Penanggung Jawab
						Target 2022	Pagu Indikatif	Lokasi	Sumber Dana	Prioritas			Target	Pagu Indikatif	
										Nasional	Daerah				
	rangka Memantapkan Pengamalan Pancasila, Pelaksanaan Undang-Undang Dasar Negara Republik Indonesia Tahun 1945, Pelestarian Bhinneka Tunggal Ika serta Pemertahanan dan Pemeliharaan Keutuhan Negara Kesatuan Republik Indonesia	Karnaval, Resepsi HUT RI)						Semua Kelurahan		Transformasi Pelayanan Publik	melalui e-gov dan Peningkatan Kapabilitas Aparatur				
7 01 06	**PROGRAM PEMBINAAN DAN PENGAWASAN PEMERINTAHAN DESA**	Persentase Desa dengan Indeks Desa Membangun Kategori Maju dan Mandiri	%		%	100 %	**158,000,000**						100 %	**158,000,000**	
7 01 06 2.01	**Fasilitasi, Rekomendasi dan Koordinasi Pembinaan dan Pengawasan Pemerintahan Desa**	Jumlah Fasilitasi, rekomendasi dan koordinasi pembinaan dan pengawasan pemerintahan	Kegiatan		Kegiatan	6 Kegiatan	**158,000,000**						6 Kegiatan	**158,000,000**	
7 01 06 2.01 03	Fasilitasi Pengelolaan Keuangan Desa dan Pendayagunaan Aset Desa	Jumlah Desa yang Terfasilitasi Pengelolaan Keungan Desa dan Pendayagunaan Aset Desa				22 Desa	51,000,000	Kab. Kebumen, Kuwarasan, Semua Kelurahan	Dana Transfer Umum-Dana Alokasi Umum	Memperkuat Stabilitas Polhukhankam Dan Transformasi Pelayanan Publik	1. Penerapan Tata Kelola Pemerintahan yang Terintegrasi melalui e-gov dan Peningkatan Kapabilitas Aparatur	Perangkat Desa dan Masyarakat	22 Desa	51,000,000	KECAMATAN KUWARASAN
7 01 06 2.01 06	Fasilitasi Pelaksanaan Pemilihan Kepala Desa	Jumlah Desa yang terfasilitasi pelaksanaan pemilihan Kepala Desa				0 Desa	0	Semua Kab/Kota, Semua Kecamatan, Semua Kelurahan	Dana Transfer Umum-Dana Alokasi Umum	Memperkuat Stabilitas Polhukhankam Dan Transformasi Pelayanan Publik	1. Penerapan Tata Kelola Pemerintahan yang Terintegrasi melalui e-gov dan Peningkatan Kapabilitas Aparatur	Perangkat Desa dan Masyarakat	0 Desa	0	KECAMATAN KUWARASAN
7 01 06 2.01 08	Rekomendasi Pengangkatan dan Pemberhentian Perangkat Desa	Jumlah kegiatan fasilitasi pengangkatan dan pemberhentian Perangkat Desa				0 Desa	0	Semua Kab/Kota, Semua Kecamatan, Semua Kelurahan	Dana Transfer Umum-Dana Alokasi Umum	Memperkuat Stabilitas Polhukhankam Dan Transformasi Pelayanan Publik	1. Penerapan Tata Kelola Pemerintahan yang Terintegrasi melalui e-gov dan Peningkatan Kapabilitas Aparatur	Perangkat Desa dan Masyarakat	0 Desa	0	KECAMATAN KUWARASAN
7 01 06 2.01 09	Fasilitasi Sinkronisasi Perencanaan Pembangunan Daerah dengan Pembangunan Desa	Jumlah Dokumen Sinkronisasi Perencanaan Pembangunan Daerah dengan Pembangunan Desa Jumlah orang THL yang terbayar				2 Dokumen 1 Orang	31,000,000	Kab. Kebumen, Kuwarasan, Semua Kelurahan	Dana Transfer Umum-Dana Alokasi Umum	Memperkuat Stabilitas Polhukhankam Dan Transformasi Pelayanan Publik	1. Penerapan Tata Kelola Pemerintahan yang Terintegrasi melalui e-gov dan Peningkatan Kapabilitas Aparatur	Perangkat Desa dan Masyarakat	2 Dokumen 1 Orang	31,000,000	KECAMATAN KUWARASAN
7 01 06 2.01 11	Fasilitasi Penyelenggaraan Ketenteraman dan Ketertiban Umum	Jumlah Fasilitasi Penyelenggaraan Ketentraman dan Ketertiban Umum				1 Kegiatan	12,000,000	Kab. Kebumen, Kuwarasan, Semua Kelurahan	Dana Transfer Umum-Dana Alokasi Umum	Memperkuat Stabilitas Polhukhankam Dan Transformasi Pelayanan Publik	1. Penerapan Tata Kelola Pemerintahan yang Terintegrasi melalui e-gov dan Peningkatan Kapabilitas Aparatur	Perangkat Desa dan Masyarakat	1 Kegiatan	12,000,000	KECAMATAN KUWARASAN
7 01 06 2.01 13	Fasilitasi Penyusunan Perencanaan Pembangunan Partisipatif	Jumlah fasilitasi penyelenggaraan Musrenbangdes dan Musrenbangcam				2 Kegiatan	30,000,000	Kab. Kebumen, Kuwarasan, Semua Kelurahan	Dana Transfer Umum-Dana Alokasi Umum	Memperkuat Stabilitas Polhukhankam Dan Transformasi Pelayanan Publik	1. Penerapan Tata Kelola Pemerintahan yang Terintegrasi melalui e-gov dan Peningkatan Kapabilitas Aparatur	Perangkat Desa dan Masyarakat	2 Kegiatan	30,000,000	KECAMATAN KUWARASAN
7 01 06 2.01 16	Fasilitasi Penyusunan Program dan Pelaksanaan Pemberdayaan Masyarakat Desa	Jumlah Fasilitasi Pemberdayaan Masyarakat Desa (PKK ,Sosial Masyarakat, Bumdes, Usaha				4 Kegiatan	26,000,000		Dana Transfer Umum-Dana Alokasi Umum	Memperkuat Stabilitas Polhukhankam Dan Transformasi	1. Penerapan Tata Kelola Pemerintahan yang Terintegrasi melalui e-gov dan	Perangkat Desa dan Masyarakat	4 Kegiatan	18,000,000	KECAMATAN KUWARASAN

Rancangan Akhir Rencana Kerja Pemerintah Daerah (RKPD)
Kabupaten Kebumen
Tahun 2022

Kode	Urusan/ Bidang Urusan/ Program/ Kegiatan/ Sub Kegiatan	Indikator Program/ Kegiatan/ Sub Kegiatan	Target Akhir Periode RPJMD	Realisasi Capaian RKPD Tahun 2020	Prakiraan Capaian Target RKPD Tahun 2021	Capaian Kinerja dan Kerangka Pendanaan						Kelompok Sasaran	Prakiraan Maju Rencana Tahun 2023		Perangkat Daerah Penanggung Jawab
						Target 2022	Pagu Indikatif	Lokasi	Sumber Dana	Prioritas			Target	Pagu Indikatif	
										Nasional	Daerah				
		Kesehatan Sekolah)						Kab. Kebumen, Kuwarasan, Semua Kelurahan		Pelayanan Publik	Peningkatan Kapabilitas Aparatur				
7 01 06 2.01 17	Koordinasi Pendampingan Desa di Wilayahnya	Jumlah difasilitasi Kegiatan penanggulangan kemiskinan (Sembako dan TKP2Kdes)				2 Kegiatan	8,000,000	Kab. Kebumen, Kuwarasan, Semua Kelurahan	Dana Transfer Umum-Dana Alokasi Umum	Memperkuat Stabilitas Polhukhankam Dan Transformasi Pelayanan Publik	1. Penerapan Tata Kelola Pemerintahan yang Terintegrasi melalui e-gov dan Peningkatan Kapabilitas Aparatur	Perangkat Desa dan Masyarakat	2 Kegiatan	16,000,000	KECAMATAN KUWARASAN
					TOTAL		**2,042,677,000**							**2,258,987,000**	

Rancangan Akhir Rencana Kerja Pemerintah Daerah (RKPD)
Kabupaten Kebumen
Tahun 2022

Kode					Urusan/ Bidang Urusan/ Program/ Kegiatan/ Sub Kegiatan	Indikator Program/ Kegiatan/ Sub Kegiatan	Target Akhir Periode RPJMD	Realisasi Capaian RKPD Tahun 2020	Prakiraan Capaian Target RKPD Tahun 2021	Capaian Kinerja dan Kerangka Pendanaan						Kelompok Sasaran	Prakiraan Maju Rencana Tahun 2023		Perangkat Daerah Penanggung Jawab
										Target 2022	Pagu Indikatif	Lokasi	Sumber Dana	Prioritas			Target	Pagu Indikatif	
														Nasional	Daerah				
7					**UNSUR KEWILAYAHAN**														
7	**01**				**KECAMATAN**						**1,703,729,000**							**1,812,026,000**	
7	**01**	**01**			**PROGRAM PENUNJANG URUSAN PEMERINTAHAN DAERAH KABUPATEN/KOTA**	Cakupan Pelayanan Penunjang Urusan Pemerintahan Daerah	%		%	100 %	**1,490,729,000**						100 %	**1,600,526,000**	
7	**01**	**01**	2.01		**Perencanaan, Penganggaran, dan Evaluasi Kinerja Perangkat Daerah**	Jumlah Dokumen Perencanaan dan Evaluasi Kinerja perangkat Daerah	Dokumen		Dokumen	11 Dokumen	**8,500,000**						11 Dokumen	**8,500,000**	
7	01	01	2.01	01	Penyusunan Dokumen Perencanaan Perangkat Daerah	Jumlah dokumen renstra dan renja yang disusun (Renja, RKA, DPA, DPPA, RKAP,Renstra 2026)				5 dokumen	5,000,000	Kab. Kebumen, Rowokele, Semua Kelurahan	Dana Transfer Umum-Dana Alokasi Umum	Memperkuat Stabilitas Polhukhankam Dan Transformasi Pelayanan Publik	1. Penerapan Tata Kelola Pemerintahan yang Terintegrasi melalui e-gov dan Peningkatan Kapabilitas Aparatur	Aparatur Kecamatan Rowokele	5 dokumen	5,000,000	KECAMATAN ROWOKELE
7	01	01	2.01	07	Evaluasi Kinerja Perangkat Daerah	Jumlah Dokumen Evaluasi Perangkat Daerah yang disusun (LKjIP, SAKIP, LAKIP, LKPJ, LPPD, Dalev, SPIP)				6 dokumen	3,500,000	Kab. Kebumen, Rowokele, Semua Kelurahan	Dana Transfer Umum-Dana Alokasi Umum	Memperkuat Stabilitas Polhukhankam Dan Transformasi Pelayanan Publik	1. Penerapan Tata Kelola Pemerintahan yang Terintegrasi melalui e-gov dan Peningkatan Kapabilitas Aparatur	Aparatur Kecamatan Rowokele	6 dokumen	3,500,000	KECAMATAN ROWOKELE
7	**01**	**01**	2.02		**Administrasi Keuangan Perangkat Daerah**	jumlah bulan administrasi keuangan perangkat daerah	bulan		bulan	12 bulan	**1,290,269,000**						12 bulan	**1,359,776,000**	
7	01	01	2.02	01	Penyediaan Gaji dan Tunjangan ASN	Jumlah ASN yang mendapatkan Gaji dan Tunjangan dan jumlah ASN yang mendapatkan Tamsil				13 Orang	1,267,269,000	Kab. Kebumen, Rowokele, Semua Kelurahan	Dana Transfer Umum-Dana Alokasi Umum	Memperkuat Stabilitas Polhukhankam Dan Transformasi Pelayanan Publik	1. Penerapan Tata Kelola Pemerintahan yang Terintegrasi melalui e-gov dan Peningkatan Kapabilitas Aparatur	Aparatur Kecamatan Rowokele	13 Orang	1,336,776,000	KECAMATAN ROWOKELE
7	01	01	2.02	03	Pelaksanaan Penatausahaan dan Pengujian/Verifikasi Keuangan SKPD	Jumlah Dokumen pengelola administrasi keuangan (TU,GU,UP,LS)				4 dokumen	23,000,000	Kab. Kebumen, Rowokele, Semua Kelurahan	Dana Transfer Umum-Dana Alokasi Umum	Memperkuat Stabilitas Polhukhankam Dan Transformasi Pelayanan Publik	1. Penerapan Tata Kelola Pemerintahan yang Terintegrasi melalui e-gov dan Peningkatan Kapabilitas Aparatur	Aparatur Kecamatan Rowokele	4 dokumen	23,000,000	KECAMATAN ROWOKELE
7	**01**	**01**	2.06		**Administrasi Umum Perangkat Daerah**	Jumlah bulan penyediaan administrasi Umum Perangkat Daerah	bulan		bulan	12 bulan	**48,510,000**						12 bulan	**49,010,000**	
7	01	01	2.06	01	Penyediaan Komponen Instalasi Listrik/Penerangan Bangunan Kantor	Jumlah jenis penyediaan instalasi listrik/penerangan bangunan kantor				4 jenis	6,000,000	Kab. Kebumen, Rowokele, Semua Kelurahan	Dana Transfer Umum-Dana Alokasi Umum	Memperkuat Stabilitas Polhukhankam Dan Transformasi Pelayanan Publik	1. Penerapan Tata Kelola Pemerintahan yang Terintegrasi melalui e-gov dan Peningkatan Kapabilitas Aparatur	Aparatur Kecamatan Rowokele	4 jenis	6,000,000	KECAMATAN ROWOKELE
7	01	01	2.06	04	Penyediaan Bahan Logistik Kantor	Jumlah bulan penyediaan makanan dan minuman rapat				12 bulan	15,680,000	Kab. Kebumen, Rowokele, Semua Kelurahan	Dana Transfer Umum - Dana Bagi Hasil	Memperkuat Stabilitas Polhukhankam Dan Transformasi Pelayanan Publik	1. Penerapan Tata Kelola Pemerintahan yang Terintegrasi melalui e-gov dan Peningkatan Kapabilitas Aparatur	Aparatur Kecamatan Rowokele	12 bulan	15,680,000	KECAMATAN ROWOKELE
7	01	01	2.06	05	Penyediaan Barang Cetakan dan Penggandaan	Jumlah bulan penyediaan barang cetakan dan penggandaan				12 bulan	7,000,000	Kab. Kebumen, Rowokele, Semua Kelurahan	Dana Transfer Umum-Dana Alokasi Umum	Memperkuat Stabilitas Polhukhankam Dan Transformasi Pelayanan Publik	1. Penerapan Tata Kelola Pemerintahan yang Terintegrasi melalui e-gov dan Peningkatan Kapabilitas Aparatur	Aparatur Kecamatan Rowokele	12 bulan	7,000,000	KECAMATAN ROWOKELE

Rancangan Akhir Rencana Kerja Pemerintah Daerah (RKPD)
Kabupaten Kebumen
Tahun 2022

Kode	Urusan/ Bidang Urusan/ Program/ Kegiatan/ Sub Kegiatan	Indikator Program/ Kegiatan/ Sub Kegiatan	Target Akhir Periode RPJMD	Realisasi Capaian RKPD Tahun 2020	Prakiraan Capaian Target RKPD Tahun 2021	Capaian Kinerja dan Kerangka Pendanaan						Kelompok Sasaran	Prakiraan Maju Rencana Tahun 2023		Perangkat Daerah Penanggung Jawab
						Target 2022	Pagu Indikatif	Lokasi	Sumber Dana	Prioritas			Target	Pagu Indikatif	
										Nasional	Daerah				
7 01 01 2.06 06	Penyediaan Bahan Bacaan dan Peraturan Perundang-undangan	Jumlah Bulan penyediaan bahan bacaan dan peraturan perundang-undangan (Suara Merdeka, Merapi)				12 bulan	2,000,000	Kab. Kebumen, Semua Kecamatan, Semua Kelurahan	Dana Transfer Umum-Dana Alokasi Umum	Memperkuat Stabilitas Polhukhankam Dan Transformasi Pelayanan Publik	1. Penerapan Tata Kelola Pemerintahan yang Terintegrasi melalui e-gov dan Peningkatan Kapabilitas Aparatur	Aparatur Kecamatan Rowokele	12 bulan	2,000,000	KECAMATAN ROWOKELE
7 01 01 2.06 07	Penyediaan Bahan/Material	Jumlah Bulan Penyediaan alat tulis kantor				12 bulan	12,500,000	Kab. Kebumen, Rowokele, Semua Kelurahan	Dana Transfer Umum-Dana Alokasi Umum	Memperkuat Stabilitas Polhukhankam Dan Transformasi Pelayanan Publik	1. Penerapan Tata Kelola Pemerintahan yang Terintegrasi melalui e-gov dan Peningkatan Kapabilitas Aparatur	Aparatur Kecamatan Rowokele	12 bulan	13,000,000	KECAMATAN ROWOKELE
7 01 01 2.06 09	Penyelenggaraan Rapat Koordinasi dan Konsultasi SKPD	Jumlah Penyelenggaraan Rapat-rapat koordinasi dan konsulatsi ke Luar Daerah				9 orang/kali	3,330,000	Kab. Kebumen, Rowokele, Semua Kelurahan	Dana Transfer Umum-Dana Alokasi Umum	Memperkuat Stabilitas Polhukhankam Dan Transformasi Pelayanan Publik	1. Penerapan Tata Kelola Pemerintahan yang Terintegrasi melalui e-gov dan Peningkatan Kapabilitas Aparatur	Aparatur Kecamatan Rowokele	9 orang/kali	3,330,000	KECAMATAN ROWOKELE
7 01 01 2.06 10	Penatausahaan Arsip Dinamis pada SKPD	Jumlah bulan penatausahaa arsip dinamis				12 bulan	2,000,000	Kab. Kebumen, Rowokele, Semua Kelurahan	Dana Transfer Umum-Dana Alokasi Umum	Memperkuat Stabilitas Polhukhankam Dan Transformasi Pelayanan Publik	1. Penerapan Tata Kelola Pemerintahan yang Terintegrasi melalui e-gov dan Peningkatan Kapabilitas Aparatur	Aparatur Kecamatan Rowokele	12 bulan	2,000,000	KECAMATAN ROWOKELE
7 01 01 2.07	**Pengadaan Barang Milik Daerah Penunjang Urusan Pemerintah Daerah**	Jumlah unit pengadaan barang milik daerah penunjang urusan Pemerintahan Daerah	unit		unit	1 unit	**1,000,000**						1 unit	**37,000,000**	
7 01 01 2.07 02	Pengadaan Kendaraan Dinas Operasional atau Lapangan	Jumlah unit Pengadaan Kendaran Dinas Operasional atau Lapangan				0 unit	0	Kab. Kebumen, Rowokele, Semua Kelurahan	Dana Transfer Umum-Dana Alokasi Umum	Memperkuat Stabilitas Polhukhankam Dan Transformasi Pelayanan Publik	1. Penerapan Tata Kelola Pemerintahan yang Terintegrasi melalui e-gov dan Peningkatan Kapabilitas Aparatur	Aparatur Kecamatan Rowokele	0 unit	0	KECAMATAN ROWOKELE
7 01 01 2.07 05	Pengadaan Mebel	Jumlah unit pengadaan mebel				0 unit	0	Kab. Kebumen, Rowokele, Semua Kelurahan	Dana Transfer Umum-Dana Alokasi Umum	Memperkuat Stabilitas Polhukhankam Dan Transformasi Pelayanan Publik	1. Penerapan Tata Kelola Pemerintahan yang Terintegrasi melalui e-gov dan Peningkatan Kapabilitas Aparatur	Aparatur Kecamatan Rowokele	0 unit	0	KECAMATAN ROWOKELE
7 01 01 2.07 06	Pengadaan Peralatan dan Mesin Lainnya	Jumlah unit pengadaan Peralatan dan Mesin Lainnya				0 unit	0	Kab. Kebumen, Rowokele, Semua Kelurahan	Dana Transfer Umum-Dana Alokasi Umum	Memperkuat Stabilitas Polhukhankam Dan Transformasi Pelayanan Publik	1. Penerapan Tata Kelola Pemerintahan yang Terintegrasi melalui e-gov dan Peningkatan Kapabilitas Aparatur	Aparatur Kecamatan Rowokele	0 unit	36,000,000	KECAMATAN ROWOKELE
7 01 01 2.07 10	Pengadaan Sarana dan Prasarana Gedung Kantor atau Bangunan Lainnya	Jumlah Unit Pengadaan Sarana dan Prasarana Gedung Kantor atau bangunan lainnya				0 unit	0	Kab. Kebumen, Rowokele, Semua Kelurahan	Dana Transfer Umum-Dana Alokasi Umum	Memperkuat Stabilitas Polhukhankam Dan Transformasi Pelayanan Publik	1. Penerapan Tata Kelola Pemerintahan yang Terintegrasi melalui e-gov dan Peningkatan Kapabilitas Aparatur	Aparatur Kecamatan Rowokele	0 unit	0	KECAMATAN ROWOKELE
7 01 01 2.07 11	Pengadaan Sarana dan Prasarana Pendukung Gedung Kantor atau Bangunan Lainnya	Jumlah unit pengadaan sarana dan prasarana pendukung gedung kantor atau bangunan laninnya				1 unit	1,000,000	Kab. Kebumen, Rowokele, Semua Kelurahan	Dana Transfer Umum-Dana Alokasi Umum	Memperkuat Stabilitas Polhukhankam Dan Transformasi Pelayanan Publik	1. Penerapan Tata Kelola Pemerintahan yang Terintegrasi melalui e-gov dan Peningkatan Kapabilitas Aparatur	Aparatur Kecamatan Rowokele	1 unit	1,000,000	KECAMATAN ROWOKELE
7 01 01 2.08	**Penyediaan Jasa Penunjang Urusan Pemerintahan Daerah**		bulan		bulan	12 bulan	**51,460,000**						12 bulan	**51,460,000**	

Rancangan Akhir Rencana Kerja Pemerintah Daerah (RKPD)
Kabupaten Kebumen
Tahun 2022

Kode	Urusan/ Bidang Urusan/ Program/ Kegiatan/ Sub Kegiatan	Indikator Program/ Kegiatan/ Sub Kegiatan	Target Akhir Periode RPJMD	Realisasi Capaian RKPD Tahun 2020	Prakiraan Capaian Target RKPD Tahun 2021	Capaian Kinerja dan Kerangka Pendanaan						Kelompok Sasaran	Prakiraan Maju Rencana Tahun 2023		Perangkat Daerah Penanggung Jawab
						Target 2022	Pagu Indikatif	Lokasi	Sumber Dana	Prioritas			Target	Pagu Indikatif	
										Nasional	Daerah				
		Jumlah bulan penyediaan jasa penunjang urusan pemerintahan daerah													
7 01 01 2.08 01	Penyediaan Jasa Surat Menyurat	JumIh bulan penyediaan jasa surat menyrat				12 bulan	1,100,000	Kab. Kebumen, Rowokele, Semua Kelurahan	Dana Transfer Umum-Dana Alokasi Umum	Memperkuat Stabilitas Polhukhankam Dan Transformasi Pelayanan Publik	1. Penerapan Tata Kelola Pemerintahan yang Terintegrasi melalui e-gov dan Peningkatan Kapabilitas Aparatur	Aparatur Kecamatan Rowokele	12 bulan	1,100,000	KECAMATAN ROWOKELE
7 01 01 2.08 02	Penyediaan Jasa Komunikasi, Sumber Daya Air dan Listrik	Jumah bulan penyediaan jasakomunikasi sumber daya air dan listrik				12 bulan	24,000,000	Kab. Kebumen, Rowokele, Semua Kelurahan	Dana Transfer Umum-Dana Alokasi Umum	Memperkuat Stabilitas Polhukhankam Dan Transformasi Pelayanan Publik	1. Penerapan Tata Kelola Pemerintahan yang Terintegrasi melalui e-gov dan Peningkatan Kapabilitas Aparatur	Aparatur Kecamatan Rowokele	12 bulan	24,000,000	KECAMATAN ROWOKELE
7 01 01 2.08 04	Penyediaan Jasa Pelayanan Umum Kantor	Jumah bulan penyediaan jasa Pelayanan Umum Kantor				12 bulan	26,360,000	Kab. Kebumen, Rowokele, Semua Kelurahan	Dana Transfer Umum-Dana Alokasi Umum	Memperkuat Stabilitas Polhukhankam Dan Transformasi Pelayanan Publik	1. Penerapan Tata Kelola Pemerintahan yang Terintegrasi melalui e-gov dan Peningkatan Kapabilitas Aparatur	Aparatur Kecamatan Rowokele	12 bulan	26,360,000	KECAMATAN ROWOKELE
7 01 01 2.09	**Pemeliharaan Barang Milik Daerah Penunjang Urusan Pemerintahan Daerah**	Jumlah unit pemeliharaan barang milik daerah penunjang urusan pemerintahan daerah	unit		unit	17 unit	**90,990,000**						17 unit	**94,780,000**	
7 01 01 2.09 02	Penyediaan Jasa Pemeliharaan, Biaya Pemeliharaan, Pajak, dan Perizinan Kendaraan Dinas Operasional atau Lapangan	Jumah unit penyediaan jasa pemeliharaan dan perizinan kendaraan dinas/ operasional				12 unit	40,000,000	Kab. Kebumen, Rowokele, Semua Kelurahan	Dana Transfer Umum-Dana Alokasi Umum	Memperkuat Stabilitas Polhukhankam Dan Transformasi Pelayanan Publik	1. Penerapan Tata Kelola Pemerintahan yang Terintegrasi melalui e-gov dan Peningkatan Kapabilitas Aparatur	Aparatur Kecamatan Rowokele	12 unit	40,000,000	KECAMATAN ROWOKELE
7 01 01 2.09 05	Pemeliharaan Mebel	Jumah unit penyediaan jasa pemeliharaan mebeleur				0 unit	0	Kab. Kebumen, Rowokele, Semua Kelurahan	Dana Transfer Umum-Dana Alokasi Umum	Memperkuat Stabilitas Polhukhankam Dan Transformasi Pelayanan Publik	1. Penerapan Tata Kelola Pemerintahan yang Terintegrasi melalui e-gov dan Peningkatan Kapabilitas Aparatur	Aparatur Kecamatan Rowokele	0 unit	0	KECAMATAN ROWOKELE
7 01 01 2.09 06	Pemeliharaan Peralatan dan Mesin Lainnya	Jumlah unit pengadaan Peralatan dan Mesin Lainnya				3 unit	3,790,000	Kab. Kebumen, Rowokele, Semua Kelurahan	Dana Transfer Umum-Dana Alokasi Umum	Memperkuat Stabilitas Polhukhankam Dan Transformasi Pelayanan Publik	1. Penerapan Tata Kelola Pemerintahan yang Terintegrasi melalui e-gov dan Peningkatan Kapabilitas Aparatur	Aparatur Kecamatan Rowokele	3 unit	7,580,000	KECAMATAN ROWOKELE
7 01 01 2.09 10	Pemeliharaan/Rehabilitasi Sarana dan Prasarana Gedung Kantor atau Bangunan Lainnya	Jumlah unit pemeliharaan rutin/berkala gedung kantor				2 unit	47,200,000	Kab. Kebumen, Rowokele, Semua Kelurahan	Dana Transfer Umum-Dana Alokasi Umum	Memperkuat Stabilitas Polhukhankam Dan Transformasi Pelayanan Publik	1. Penerapan Tata Kelola Pemerintahan yang Terintegrasi melalui e-gov dan Peningkatan Kapabilitas Aparatur	Aparatur Kecamatan Rowokele	2 unit	47,200,000	KECAMATAN ROWOKELE
7 01 02	**PROGRAM PENYELENGGARAAN PEMERINTAHAN DAN PELAYANAN PUBLIK**	Indeks Kepuasan Masyarakat terhadap Pelayanan Publik Kecamatan	%		%	83,80 %	**95,000,000**						83,80 %	**93,500,000**	
7 01 02 2.04	**Pelaksanaan Urusan Pemerintahan yang Dilimpahkan kepada Camat**	Jumlah Urusan Pemerintahan yang dilimpahkan Kepada Camat Jumlah Urusan Pemerintahan yang dilimpahkan Kepada Camat	Jenis jenis		Jenis jenis	6 Jenis 7 jenis	**95,000,000**						6 Jenis 7 jenis	**93,500,000**	

Rancangan Akhir Rencana Kerja Pemerintah Daerah (RKPD)
Kabupaten Kebumen
Tahun 2022

Kode	Urusan/ Bidang Urusan/ Program/ Kegiatan/ Sub Kegiatan	Indikator Program/ Kegiatan/ Sub Kegiatan	Target Akhir Periode RPJMD	Realisasi Capaian RKPD Tahun 2020	Prakiraan Capaian Target RKPD Tahun 2021	Capaian Kinerja dan Kerangka Pendanaan						Kelompok Sasaran	Prakiraan Maju Rencana Tahun 2023		Perangkat Daerah Penanggung Jawab
						Target 2022	Pagu Indikatif	Lokasi	Sumber Dana	Prioritas			Target	Pagu Indikatif	
										Nasional	Daerah				
7 01 02 2.04 02	Pelaksanaan Urusan Pemerintahan yang terkait dengan Nonperizinan	Jumlah pelayanan perijinan yang dilaksanakan (KTP, KK, Kartu Kelahiran, Surat Kematian, Pindah Datang, KIA,)				6 jenis	95,000,000	Kab. Kebumen, Rowokele, Semua Kelurahan	Dana Transfer Umum-Dana Alokasi Umum	Memperkuat Stabilitas Polhukhankam Dan Transformasi Pelayanan Publik	1. Penerapan Tata Kelola Pemerintahan yang Terintegrasi melalui e-gov dan Peningkatan Kapabilitas Aparatur	Kecamatan Rowokele	6 jenis	93,500,000	KECAMATAN ROWOKELE
7 01 05	**PROGRAM PENYELENGGARAAN URUSAN PEMERINTAHAN UMUM**	Indeks Kondusivitas Kecamatan	%		%	100 %	**26,000,000**						100 %	**26,000,000**	
7 01 05 2.01	**Penyelenggaraan Urusan Pemerintahan Umum sesuai Penugasan Kepala Daerah**	Jumlah Kegiatan Penyelenggaraan Pemerintah Umum sesuai Penugasan Kepala Daerah	Kegiatan		Kegiatan	2 Kegiatan	**26,000,000**						2 Kegiatan	**26,000,000**	
7 01 05 2.01 01	Pembinaan Wawasan Kebangsaan dan Ketahanan Nasional dalam rangka Memantapkan Pengamalan Pancasila, Pelaksanaan Undang-Undang Dasar Negara Republik Indonesia Tahun 1945, Pelestarian Bhinneka Tunggal Ika serta Pemertahanan dan Pemeliharaan Keutuhan Negara Kesatuan Republik Indonesia	Jumlah Kegiatan rangkaian Peringatan Hari Jadi Kebumen dan HUT RI				2 Kegiatan	26,000,000	Kab. Kebumen, Rowokele, Semua Kelurahan	Dana Transfer Umum-Dana Alokasi Umum	Memperkuat Stabilitas Polhukhankam Dan Transformasi Pelayanan Publik	1. Penerapan Tata Kelola Pemerintahan yang Terintegrasi melalui e-gov dan Peningkatan Kapabilitas Aparatur	Kecamatan Rowokele	2 Kegiatan	26,000,000	KECAMATAN ROWOKELE
7 01 06	**PROGRAM PEMBINAAN DAN PENGAWASAN PEMERINTAHAN DESA**	Persentase Desa dengan Indeks Desa Membangun Kategori Maju dan Mandiri	%		%	100 %	**92,000,000**						100 %	**92,000,000**	
7 01 06 2.01	**Fasilitasi, Rekomendasi dan Koordinasi Pembinaan dan Pengawasan Pemerintahan Desa**	Jumlah Fasilitasi, Rekomendasi dan Koordinasi Pembinaan dan Pengawasan Pemerintahan Desa	Kegiatan		Kegiatan	6 Kegiatan	**92,000,000**						6 Kegiatan	**92,000,000**	
7 01 06 2.01 03	Fasilitasi Pengelolaan Keuangan Desa dan Pendayagunaan Aset Desa	Jumlah desa yang terfasilitasi pengelolaan keuangan desa dan pendayagunaan aset				11 desa	21,500,000	Kab. Kebumen, Rowokele, Semua Kelurahan	Dana Transfer Umum - Dana Alokasi Umum	Memperkuat Stabilitas Polhukhankam Dan Transformasi Pelayanan Publik	1. Penerapan Tata Kelola Pemerintahan yang Terintegrasi melalui e-gov dan Peningkatan Kapabilitas Aparatur	Kecamatan Rowokele	11 desa	21,500,000	KECAMATAN ROWOKELE
7 01 06 2.01 06	Fasilitasi Pelaksanaan Pemilihan Kepala Desa	Jumlah Desa yang terfasilitasi pelaksanaan pemilihan kepala desa				0 0	0	Kab. Kebumen, Rowokele, Semua Kelurahan	Dana Transfer Umum-Dana Alokasi Umum	Memperkuat Stabilitas Polhukhankam Dan Transformasi Pelayanan Publik	1. Penerapan Tata Kelola Pemerintahan yang Terintegrasi melalui e-gov dan Peningkatan Kapabilitas Aparatur	Kecamatan Rowokele	0 0	0	KECAMATAN ROWOKELE
7 01 06 2.01 08	Rekomendasi Pengangkatan dan Pemberhentian Perangkat Desa	Jumlah dokumen Rekomendasi pengangkatan dan Pemberhentian Perangkat Desa				0 dokumen	0	Kab. Kebumen, Rowokele, Semua Kelurahan	Dana Transfer Umum-Dana Alokasi Umum	Memperkuat Stabilitas Polhukhankam Dan Transformasi Pelayanan Publik	1. Penerapan Tata Kelola Pemerintahan yang Terintegrasi melalui e-gov dan Peningkatan Kapabilitas Aparatur	Kecamatan Rowokele	0 dokumen	0	KECAMATAN ROWOKELE
7 01 06 2.01 09	Fasilitasi Sinkronisasi Perencanaan Pembangunan Daerah dengan Pembangunan Desa	Jumlah dokumen sinkronisasi Perencanaan pembangunan Daerah dengan pembangunan desa (Profil dan IPMD)				2 dokumen	5,000,000	Kab. Kebumen, Rowokele, Semua Kelurahan	Dana Transfer Umum-Dana Alokasi Umum	Memperkuat Stabilitas Polhukhankam Dan Transformasi Pelayanan Publik	1. Penerapan Tata Kelola Pemerintahan yang Terintegrasi melalui e-gov dan Peningkatan Kapabilitas Aparatur	Kecamatan Rowokele	2 dokumen	5,000,000	KECAMATAN ROWOKELE

Rancangan Akhir Rencana Kerja Pemerintah Daerah (RKPD)
Kabupaten Kebumen
Tahun 2022

Kode	Urusan/ Bidang Urusan/ Program/ Kegiatan/ Sub Kegiatan	Indikator Program/ Kegiatan/ Sub Kegiatan	Target Akhir Periode RPJMD	Realisasi Capaian RKPD Tahun 2020	Prakiraan Capaian Target RKPD Tahun 2021	Capaian Kinerja dan Kerangka Pendanaan						Kelompok Sasaran	Prakiraan Maju Rencana Tahun 2023		Perangkat Daerah Penanggung Jawab
						Target 2022	Pagu Indikatif	Lokasi	Sumber Dana	Prioritas			Target	Pagu Indikatif	
										Nasional	Daerah				
7 01 06 2.01 11	Fasilitasi Penyelenggaraan Ketenteraman dan Ketertiban Umum	Jumlah fasilitasi penyelenggaraan Ketentraman dan Ketetiban umum				1 Kegiatan	6,500,000	Kab. Kebumen, Rowokele, Semua Kelurahan	Dana Transfer Umum - Dana Alokasi Umum	Memperkuat Stabilitas Polhukhankam Dan Transformasi Pelayanan Publik	1. Penerapan Tata Kelola Pemerintahan yang Terintegrasi melalui e-gov dan Peningkatan Kapabilitas Aparatur	Kecamatan Rowokele	1 Kegiatan	6,500,000	KECAMATAN ROWOKELE
7 01 06 2.01 13	Fasilitasi Penyusunan Perencanaan Pembangunan Partisipatif	Jumlah desa yang difasilitasi Musrenbangdes dan Musrenbangcam				2 Kegiatan	21,500,000	Kab. Kebumen, Rowokele, Semua Kelurahan	Dana Transfer Umum-Dana Alokasi Umum	Memperkuat Stabilitas Polhukhankam Dan Transformasi Pelayanan Publik	1. Penerapan Tata Kelola Pemerintahan yang Terintegrasi melalui e-gov dan Peningkatan Kapabilitas Aparatur	Kecamatan Rowokele	2 Kegiatan	21,500,000	KECAMATAN ROWOKELE
7 01 06 2.01 16	Fasilitasi Penyusunan Program dan Pelaksanaan Pemberdayaan Masyarakat Desa	Jumlah Kegiatan Pemberdayaan Masyarakat Desa (PKK,UKS,BUMDES,Sosial Masyarakat)				4 Kegiatan	30,000,000	Kab. Kebumen, Rowokele, Semua Kelurahan	Dana Transfer Umum-Dana Alokasi Umum	Memperkuat Stabilitas Polhukhankam Dan Transformasi Pelayanan Publik	1. Penerapan Tata Kelola Pemerintahan yang Terintegrasi melalui e-gov dan Peningkatan Kapabilitas Aparatur	Kecamatan Rowokele	4 Kegiatan	30,000,000	KECAMATAN ROWOKELE
7 01 06 2.01 17	Koordinasi Pendampingan Desa di Wilayahnya	Jumlah fasilitasi kegiatan Penanggulangan Kemiskinan (TKP2Kdes/kel dan Bansos Sembako)o				2 Kegiatan	7,500,000	Kab. Kebumen, Rowokele, Semua Kelurahan	Dana Transfer Umum-Dana Alokasi Umum	Memperkuat Stabilitas Polhukhankam Dan Transformasi Pelayanan Publik	1. Penerapan Tata Kelola Pemerintahan yang Terintegrasi melalui e-gov dan Peningkatan Kapabilitas Aparatur	Kecamatan Rowokele	2 Kegiatan	7,500,000	KECAMATAN ROWOKELE
					TOTAL	**1,703,729,000**								**1,812,026,000**	

Rancangan Akhir Rencana Kerja Pemerintah Daerah (RKPD)
Kabupaten Kebumen
Tahun 2022

Kode					Urusan/ Bidang Urusan/ Program/ Kegiatan/ Sub Kegiatan	Indikator Program/ Kegiatan/ Sub Kegiatan	Target Akhir Periode RPJMD	Realisasi Capaian RKPD Tahun 2020	Prakiraan Capaian Target RKPD Tahun 2021	Capaian Kinerja dan Kerangka Pendanaan						Kelompok Sasaran	Prakiraan Maju Rencana Tahun 2023		Perangkat Daerah Penanggung Jawab
										Target 2022	Pagu Indikatif	Lokasi	Sumber Dana	Prioritas			Target	Pagu Indikatif	
														Nasional	Daerah				
7					**UNSUR KEWILAYAHAN**														
7	**01**				**KECAMATAN**						**2,044,824,000**							**2,190,982,000**	
7	**01**	**01**			**PROGRAM PENUNJANG URUSAN PEMERINTAHAN DAERAH KABUPATEN/KOTA**	Cakupan pelayanan Penunjang Urusan Pemerintahan Daerah	%		%	100 %	**1,818,824,000**						100 %	**1,959,082,000**	
7	**01**	**01**	2.01		**Perencanaan, Penganggaran, dan Evaluasi Kinerja Perangkat Daerah**	Jumlah dokumen perencanaan dan evaluasi kinerja perangkat daerah	dokumen		dokumen	10 dokumen	**8,600,000**						10 dokumen	**8,700,000**	
7	01	01	2.01	01	Penyusunan Dokumen Perencanaan Perangkat Daerah	Jumlah Dokumen Perencanaan Perangkat Daerah yang Tersusun (Renja, RKA, DPA, RKAP, DPPA, Renstra 2026				5 dokumen	6,600,000	Kab. Kebumen, Sempor, Semua Kelurahan	Dana Transfer Umum-Dana Alokasi Umum	Memperkuat Stabilitas Polhukhankam Dan Transformasi Pelayanan Publik	1. Penerapan Tata Kelola Pemerintahan yang Terintegrasi melalui e-gov dan Peningkatan Kapabilitas Aparatur	ASN penyusun dokumen perencanaan dan evaluasi	5 dokumen	6,600,000	KECAMATAN SEMPOR
7	01	01	2.01	07	Evaluasi Kinerja Perangkat Daerah	Jumlah dokumen Evaluasi Kinerja Perangkat Daerah yang tersusun (Dalev, Sakip, LKPJ, LKJIP,SPIP, LPPD)				5 dokumen	2,000,000	Kab. Kebumen, Sempor, Semua Kelurahan	Dana Transfer Umum-Dana Alokasi Umum	Memperkuat Stabilitas Polhukhankam Dan Transformasi Pelayanan Publik	1. Penerapan Tata Kelola Pemerintahan yang Terintegrasi melalui e-gov dan Peningkatan Kapabilitas Aparatur	ASN penyusun dokumen perencanaan dan evaluasi	5 dokumen	2,100,000	KECAMATAN SEMPOR
7	**01**	**01**	2.02		**Administrasi Keuangan Perangkat Daerah**	Jumlah bulan administrasi keuangan perangkat daerah	bulan		bulan	12 bulan	**1,666,686,000**						12 bulan	**1,747,200,000**	
7	01	01	2.02	01	Penyediaan Gaji dan Tunjangan ASN	Jumlah ASN yang mendapatkan gaji dan tunjangan				16 orang	1,649,686,000	Kab. Kebumen, Sempor, Semua Kelurahan	Dana Transfer Umum-Dana Alokasi Umum	Memperkuat Stabilitas Polhukhankam Dan Transformasi Pelayanan Publik	1. Penerapan Tata Kelola Pemerintahan yang Terintegrasi melalui e-gov dan Peningkatan Kapabilitas Aparatur	ASN Kecamatan Sempor	16 orang	1,730,000,000	KECAMATAN SEMPOR
7	01	01	2.02	03	Pelaksanaan Penatausahaan dan Pengujian/Verifikasi Keuangan SKPD	Jumlah Dokumen penatausahaan dan pengujian/verifikasi keuangan SKPD yang tersusun (gu, tu, up,ls)				4 dokumen	17,000,000	Kab. Kebumen, Sempor, Semua Kelurahan	Dana Transfer Umum-Dana Alokasi Umum	Memperkuat Stabilitas Polhukhankam Dan Transformasi Pelayanan Publik	1. Penerapan Tata Kelola Pemerintahan yang Terintegrasi melalui e-gov dan Peningkatan Kapabilitas Aparatur	ASN Kecamatan Sempor	4 dokumen	17,200,000	KECAMATAN SEMPOR
7	**01**	**01**	2.06		**Administrasi Umum Perangkat Daerah**	Jumlah bulan penyediaan administrasi umum perangkat daerah	bulan		bulan	12 bulan	**30,000,000**						12 bulan	**30,800,000**	
7	01	01	2.06	01	Penyediaan Komponen Instalasi Listrik/Penerangan Bangunan Kantor	Jumlah Unit/jenis Komponen Instalasi Listrik/Penerangan Bangunan Kantor (Kabel, Lampu, Terminal, Saklar)				4 jenis	2,000,000	Kab. Kebumen, Sempor, Semua Kelurahan	Dana Transfer Umum-Dana Alokasi Umum	Memperkuat Stabilitas Polhukhankam Dan Transformasi Pelayanan Publik	1. Penerapan Tata Kelola Pemerintahan yang Terintegrasi melalui e-gov dan Peningkatan Kapabilitas Aparatur	ASN dan THL Kecamatan Sempor dan unsur pemerintah desa	4 jenis	2,100,000	KECAMATAN SEMPOR
7	01	01	2.06	04	Penyediaan Bahan Logistik Kantor	Jumlah bulan penyediaan makanan dan minuman rapatJumlah bulan penyediaan Bahan Logistik Kantor				12 bulan	13,000,000	Kab. Kebumen, Sempor, Semua Kelurahan	Dana Transfer Umum-Dana Alokasi Umum	Memperkuat Stabilitas Polhukhankam Dan Transformasi Pelayanan Publik	1. Penerapan Tata Kelola Pemerintahan yang Terintegrasi melalui e-gov dan Peningkatan Kapabilitas Aparatur	ASN dan THL Kecamatan Sempor dan unsur pemerintah desa	12 bulan	13,200,000	KECAMATAN SEMPOR
7	01	01	2.06	05	Penyediaan Barang Cetakan dan Penggandaan	Jumlah bulan penyediaan barang cetakan dan penggandaan				12 bulan	2,900,000	Kab. Kebumen, Sempor, Semua Kelurahan	Dana Transfer Umum-Dana Alokasi Umum	Memperkuat Stabilitas Polhukhankam Dan Transformasi Pelayanan Publik	1. Penerapan Tata Kelola Pemerintahan yang Terintegrasi melalui e-gov dan Peningkatan Kapabilitas Aparatur	ASN dan THL Kecamatan Sempor dan unsur pemerintah desa	12 bulan	2,900,000	KECAMATAN SEMPOR

Rancangan Akhir Rencana Kerja Pemerintah Daerah (RKPD)
Kabupaten Kebumen
Tahun 2022

Kode	Urusan/ Bidang Urusan/ Program/ Kegiatan/ Sub Kegiatan	Indikator Program/ Kegiatan/ Sub Kegiatan	Target Akhir Periode RPJMD	Realisasi Capaian RKPD Tahun 2020	Prakiraan Capaian Target RKPD Tahun 2021	Capaian Kinerja dan Kerangka Pendanaan						Kelompok Sasaran	Prakiraan Maju Rencana Tahun 2023		Perangkat Daerah Penanggung Jawab
						Target 2022	Pagu Indikatif	Lokasi	Sumber Dana	Prioritas			Target	Pagu Indikatif	
										Nasional	Daerah				
7 01 01 2.06 06	Penyediaan Bahan Bacaan dan Peraturan Perundang-undangan	Jumlah dokumen Bahan Bacaan dan Peraturan Perundang-undangan				3 Dokumen	1,600,000	Kab. Kebumen, Sempor, Semua Kelurahan	Dana Transfer Umum-Dana Alokasi Umum	Memperkuat Stabilitas Polhukhankam Dan Transformasi Pelayanan Publik	1. Penerapan Tata Kelola Pemerintahan yang Terintegrasi melalui e-gov dan Peningkatan Kapabilitas Aparatur	ASN dan THL Kecamatan Sempor dan unsur pemerintah desa	3 Dokumen	1,700,000	KECAMATAN SEMPOR
7 01 01 2.06 07	Penyediaan Bahan/Material	Jumlah bulan penyediaan Bahan/Material				12 bulan	7,000,000	Kab. Kebumen, Sempor, Semua Kelurahan	Dana Transfer Umum-Dana Alokasi Umum	Memperkuat Stabilitas Polhukhankam Dan Transformasi Pelayanan Publik	1. Penerapan Tata Kelola Pemerintahan yang Terintegrasi melalui e-gov dan Peningkatan Kapabilitas Aparatur	ASN dan THL Kecamatan Sempor dan unsur pemerintah desa	12 bulan	7,200,000	KECAMATAN SEMPOR
7 01 01 2.06 09	Penyelenggaraan Rapat Koordinasi dan Konsultasi SKPD	Jumlah Rapat Koordinasi dan Konsultasi SKPD yang diselenggarakan				10 Orang/Kal	1,500,000	Kab. Kebumen, Sempor, Semua Kelurahan	Dana Transfer Umum-Dana Alokasi Umum	Memperkuat Stabilitas Polhukhankam Dan Transformasi Pelayanan Publik	1. Penerapan Tata Kelola Pemerintahan yang Terintegrasi melalui e-gov dan Peningkatan Kapabilitas Aparatur	ASN dan THL Kecamatan Sempor dan unsur pemerintah desa	10 Orang/Kali	1,600,000	KECAMATAN SEMPOR
7 01 01 2.06 10	Penatausahaan Arsip Dinamis pada SKPD	Jumlah bulan fasilitasi pengelolaan arsip				12 bulan	2,000,000	Kab. Kebumen, Sempor, Semua Kelurahan	Dana Transfer Umum-Dana Alokasi Umum	Memperkuat Stabilitas Polhukhankam Dan Transformasi Pelayanan Publik	1. Penerapan Tata Kelola Pemerintahan yang Terintegrasi melalui e-gov dan Peningkatan Kapabilitas Aparatur	ASN dan THL Kecamatan Sempor dan unsur pemerintah desa	12 bulan	2,100,000	KECAMATAN SEMPOR
7 01 01 2.07	**Pengadaan Barang Milik Daerah Penunjang Urusan Pemerintah Daerah**	Jumlah unit pengadaan barang milik daerah penunjang urusan pemerintah daerah	unit		unit	0 unit	**0**						0 unit	**48,882,000**	
7 01 01 2.07 05	Pengadaan Mebel	Jumlah unit pengadaan mebel				0 unit	0	Kab. Kebumen, Sempor, Semua Kelurahan	Dana Transfer Umum-Dana Alokasi Umum	Memperkuat Stabilitas Polhukhankam Dan Transformasi Pelayanan Publik	1. Penerapan Tata Kelola Pemerintahan yang Terintegrasi melalui e-gov dan Peningkatan Kapabilitas Aparatur	ASN dan THL Kecamatan Sempor dan masyarakat yang dilayani	0 unit	7,000,000	KECAMATAN SEMPOR
7 01 01 2.07 06	Pengadaan Peralatan dan Mesin Lainnya	Jumlah unit pengadaan peralatan dan mesin lainnya				0 unit	0	Kab. Kebumen, Sempor, Semua Kelurahan	Dana Transfer Umum-Dana Alokasi Umum	Memperkuat Stabilitas Polhukhankam Dan Transformasi Pelayanan Publik	1. Penerapan Tata Kelola Pemerintahan yang Terintegrasi melalui e-gov dan Peningkatan Kapabilitas Aparatur	ASN dan THL Kecamatan Sempor dan masyarakat yang dilayani	0 unit	31,382,000	KECAMATAN SEMPOR
7 01 01 2.07 10	Pengadaan Sarana dan Prasarana Gedung Kantor atau Bangunan Lainnya	Jumlah unit pengadaan sarana prasarana gedung kantor atau bangunan lainnya				0 unit	0	Kab. Kebumen, Sempor, Semua Kelurahan	Dana Transfer Umum-Dana Alokasi Umum	Memperkuat Stabilitas Polhukhankam Dan Transformasi Pelayanan Publik	1. Penerapan Tata Kelola Pemerintahan yang Terintegrasi melalui e-gov dan Peningkatan Kapabilitas Aparatur	ASN dan THL Kecamatan Sempor dan masyarakat yang dilayani	0 unit	10,500,000	KECAMATAN SEMPOR
7 01 01 2.08	**Penyediaan Jasa Penunjang Urusan Pemerintahan Daerah**	Jumlah bulan penyediaan jasa penunjang urusan pemerintahan daerah	bulan		bulan	12 bulan	**49,650,000**						12 bulan	**49,500,000**	
7 01 01 2.08 01	Penyediaan Jasa Surat Menyurat	Jumlah bulan penyediaan jasa surat menyurat				12 bulan	1,650,000	Kab. Kebumen, Sempor, Semua Kelurahan	Dana Transfer Umum-Dana Alokasi Umum	Memperkuat Stabilitas Polhukhankam Dan Transformasi Pelayanan Publik	1. Penerapan Tata Kelola Pemerintahan yang Terintegrasi melalui e-gov dan Peningkatan Kapabilitas Aparatur	ASN dan THL Kecamatan Sempor dan masyarakat yang dilayani	12 bulan	500,000	KECAMATAN SEMPOR
7 01 01 2.08 02	Penyediaan Jasa Komunikasi, Sumber Daya Air dan Listrik	Jumlah bulan penyediaan jasa komunikasi, sumber daya air dan listrik				12 bulan	31,000,000	Kab. Kebumen, Sempor, Semua Kelurahan	Dana Transfer Umum-Dana Alokasi Umum	Memperkuat Stabilitas Polhukhankam Dan Transformasi Pelayanan Publik	1. Penerapan Tata Kelola Pemerintahan yang Terintegrasi melalui e-gov dan Peningkatan	ASN dan THL Kecamatan Sempor dan masyarakat yang dilayani	12 bulan	31,000,000	KECAMATAN SEMPOR

Rancangan Akhir Rencana Kerja Pemerintah Daerah (RKPD)
Kabupaten Kebumen
Tahun 2022

Kode	Urusan/ Bidang Urusan/ Program/ Kegiatan/ Sub Kegiatan	Indikator Program/ Kegiatan/ Sub Kegiatan	Target Akhir Periode RPJMD	Realisasi Capaian RKPD Tahun 2020	Prakiraan Capaian Target RKPD Tahun 2021	Capaian Kinerja dan Kerangka Pendanaan						Kelompok Sasaran	Prakiraan Maju Rencana Tahun 2023		Perangkat Daerah Penanggung Jawab
						Target 2022	Pagu Indikatif	Lokasi	Sumber Dana	Prioritas			Target	Pagu Indikatif	
										Nasional	Daerah				
											Kapabilitas Aparatur				
7 01 01 2.08 04	Penyediaan Jasa Pelayanan Umum Kantor	Jumlah bulan penyediaan jasa kebersihan kantor				12 bulan	17,000,000	Kab. Kebumen, Sempor, Semua Kelurahan	Dana Transfer Umum-Dana Alokasi Umum	Memperkuat Stabilitas Polhukhankam Dan Transformasi Pelayanan Publik	1. Penerapan Tata Kelola Pemerintahan yang Terintegrasi melalui e-gov dan Peningkatan Kapabilitas Aparatur	ASN dan THL Kecamatan Sempor dan masyarakat yang dilayani	12 bulan	18,000,000	KECAMATAN SEMPOR
7 01 01 2.09	**Pemeliharaan Barang Milik Daerah Penunjang Urusan Pemerintahan Daerah**	Jumlah unit pemeliharaan barang milik daerah penunjang urusan pemerintahan daerah	unit		unit	22 unit	**63,888,000**						22 unit	**74,000,000**	
7 01 01 2.09 02	Penyediaan Jasa Pemeliharaan, Biaya Pemeliharaan, Pajak, dan Perizinan Kendaraan Dinas Operasional atau Lapangan	Jumlah unit penyediaan jasa pemeliharaan dan perizinan kendaraan dinas/operasional				8 unit	34,000,000	Kab. Kebumen, Sempor, Semua Kelurahan	Dana Transfer Umum-Dana Alokasi Umum	Memperkuat Stabilitas Polhukhankam Dan Transformasi Pelayanan Publik	1. Penerapan Tata Kelola Pemerintahan yang Terintegrasi melalui e-gov dan Peningkatan Kapabilitas Aparatur	Sarana dan prasarana kerja ASN dan THL Kecamatan Sempor	8 unit	34,000,000	KECAMATAN SEMPOR
7 01 01 2.09 05	Pemeliharaan Mebel	Jumlah unit pemeliharaan rutin/berkala mebeleur				3 unit	2,000,000	Kab. Kebumen, Sempor, Semua Kelurahan	Dana Transfer Umum-Dana Alokasi Umum	Memperkuat Stabilitas Polhukhankam Dan Transformasi Pelayanan Publik	1. Penerapan Tata Kelola Pemerintahan yang Terintegrasi melalui e-gov dan Peningkatan Kapabilitas Aparatur	Sarana dan prasarana kerja ASN dan THL Kecamatan Sempor	3 unit	2,000,000	KECAMATAN SEMPOR
7 01 01 2.09 06	Pemeliharaan Peralatan dan Mesin Lainnya	Jumlah unit pemeliharaan peralatan dan mesin lainnya				4 unit	3,000,000	Kab. Kebumen, Sempor, Semua Kelurahan	Dana Transfer Umum-Dana Alokasi Umum	Memperkuat Stabilitas Polhukhankam Dan Transformasi Pelayanan Publik	1. Penerapan Tata Kelola Pemerintahan yang Terintegrasi melalui e-gov dan Peningkatan Kapabilitas Aparatur	Sarana dan prasarana kerja ASN dan THL Kecamatan Sempor	4 unit	6,000,000	KECAMATAN SEMPOR
7 01 01 2.09 09	Pemeliharaan/Rehabilitasi Gedung Kantor dan Bangunan Lainnya	Jumlah unit pemeliharaan rutin/berkala gedung kantor				2 unit	19,888,000	Kab. Kebumen, Sempor, Semua Kelurahan	Dana Transfer Umum-Dana Alokasi Umum	Memperkuat Stabilitas Polhukhankam Dan Transformasi Pelayanan Publik	1. Penerapan Tata Kelola Pemerintahan yang Terintegrasi melalui e-gov dan Peningkatan Kapabilitas Aparatur	Sarana dan prasarana kerja ASN dan THL Kecamatan Sempor	2 unit	27,000,000	KECAMATAN SEMPOR
7 01 01 2.09 10	Pemeliharaan/Rehabilitasi Sarana dan Prasarana Gedung Kantor atau Bangunan Lainnya	Jumlah unit pemeliharaan sarana prasarana gedung kantor				5 unit	5,000,000	Kab. Kebumen, Sempor, Semua Kelurahan	Dana Transfer Umum-Dana Alokasi Umum	Memperkuat Stabilitas Polhukhankam Dan Transformasi Pelayanan Publik	1. Penerapan Tata Kelola Pemerintahan yang Terintegrasi melalui e-gov dan Peningkatan Kapabilitas Aparatur	Sarana dan prasarana kerja ASN dan THL Kecamatan Sempor	5 unit	5,000,000	KECAMATAN SEMPOR
7 01 02	**PROGRAM PENYELENGGARAAN PEMERINTAHAN DAN PELAYANAN PUBLIK**	Indeks Kepuasan Masyarakat terhadap Pelayanan Publik Kecamatan	%		%	100 %	**58,000,000**						100 %	**58,000,000**	
7 01 02 2.04	**Pelaksanaan Urusan Pemerintahan yang Dilimpahkan kepada Camat**	Jumlah jenis urusan pemerintahan yang dilimpahkan kepada camat	Jenis		Jenis	5 Jenis	**58,000,000**						5 Jenis	**58,000,000**	
7 01 02 2.04 02	Pelaksanaan Urusan Pemerintahan yang terkait dengan Nonperizinan	Jumlah jenis pelayanan non perizinan yang dilaksanakan (KTP, Dokumen KK, KIA, Akta Kematian, Akta Kelahiran)				5 Jenis	58,000,000	Kab. Kebumen, Sempor, Semua Kelurahan	Dana Transfer Umum-Dana Alokasi Umum	Memperkuat Stabilitas Polhukhankam Dan Transformasi Pelayanan Publik	1. Penerapan Tata Kelola Pemerintahan yang Terintegrasi melalui e-gov dan Peningkatan Kapabilitas Aparatur	Pemohon pelayanan perizinan dan non perizinan	5 Jenis	58,000,000	KECAMATAN SEMPOR
7 01 05	**PROGRAM PENYELENGGARAAN URUSAN PEMERINTAHAN UMUM**	Indeks Kondusivitas Kecamatan	%		%	100 %	**24,000,000**						100 %	**24,000,000**	

Rancangan Akhir Rencana Kerja Pemerintah Daerah (RKPD)
Kabupaten Kebumen
Tahun 2022

Kode	Urusan/ Bidang Urusan/ Program/ Kegiatan/ Sub Kegiatan	Indikator Program/ Kegiatan/ Sub Kegiatan	Target Akhir Periode RPJMD	Realisasi Capaian RKPD Tahun 2020	Prakiraan Capaian Target RKPD Tahun 2021	Capaian Kinerja dan Kerangka Pendanaan						Kelompok Sasaran	Prakiraan Maju Rencana Tahun 2023		Perangkat Daerah Penanggung Jawab
						Target 2022	Pagu Indikatif	Lokasi	Sumber Dana	Prioritas			Target	Pagu Indikatif	
										Nasional	Daerah				
7 01 05 2.01	**Penyelenggaraan Urusan Pemerintahan Umum sesuai Penugasan Kepala Daerah**	Jumlah kegiatan penyelenggaraan pemerintahan umum sesuai penugasan kepala daerah	kegiatan		kegiatan	2 kegiatan	**24,000,000**						2 kegiatan	**24,000,000**	
7 01 05 2.01 01	Pembinaan Wawasan Kebangsaan dan Ketahanan Nasional dalam rangka Memantapkan Pengamalan Pancasila, Pelaksanaan Undang-Undang Dasar Negara Republik Indonesia Tahun 1945, Pelestarian Bhinneka Tunggal Ika serta Pemertahanan dan Pemeliharaan Keutuhan Negara Kesatuan Republik Indonesia	Jumlah kegiatan dalam rangka HUT RI (Paskibra, Karnaval, Upacara & Resepsi HUT RI, Tasyakuran HUT RI dan Hari Jadi Kabupaten Kebumen)				2 kegiatan	24,000,000	Kab. Kebumen, Sempor, Semua Kelurahan	Dana Transfer Umum-Dana Alokasi Umum	Memperkuat Stabilitas Polhukhankam Dan Transformasi Pelayanan Publik	1. Penerapan Tata Kelola Pemerintahan yang Terintegrasi melalui e-gov dan Peningkatan Kapabilitas Aparatur	ASN se Kecamatan Sempor, TNI, POLRI, Paskibra kecamatan dan masyarakat	2 kegiatan	24,000,000	KECAMATAN SEMPOR
7 01 06	**PROGRAM PEMBINAAN DAN PENGAWASAN PEMERINTAHAN DESA**	Persentase Desa dengan Indeks Desa Membangun Kategori Maju dan Mandiri	%		%	24,05 %	**144,000,000**						24,05 %	**149,900,000**	
7 01 06 2.01	**Fasilitasi, Rekomendasi dan Koordinasi Pembinaan dan Pengawasan Pemerintahan Desa**	Jumlah kegiatan fasilitasi, rekomendasi dan koordinasi pembinaan dan pengawasan pemerintahan desa	kegiatan		kegiatan	6 kegiatan	**144,000,000**						6 kegiatan	**149,900,000**	
7 01 06 2.01 03	Fasilitasi Pengelolaan Keuangan Desa dan Pendayagunaan Aset Desa	Jumlah Desa yang terasilitasi penyusunan APBDes, Jumlah Desa yang terfasilitasi pengelolaan keuangan desa dan pendayagunaan aset desa				27 desa	23,000,000	Kab. Kebumen, Sempor, Semua Kelurahan	Dana Transfer Umum-Dana Alokasi Umum	Memperkuat Stabilitas Polhukhankam Dan Transformasi Pelayanan Publik	1. Penerapan Tata Kelola Pemerintahan yang Terintegrasi melalui e-gov dan Peningkatan Kapabilitas Aparatur	Pemerintah desa dan kelembagaan desa dalam wilayah Kecamatan Sempor	27 desa	23,000,000	KECAMATAN SEMPOR
7 01 06 2.01 06	Fasilitasi Pelaksanaan Pemilihan Kepala Desa	Jumlah desa yang terfasilitasi pelaksanaan pemilihan kepala desa				0 desa	0	Kab. Kebumen, Sempor, Semua Kelurahan	Dana Transfer Umum-Dana Alokasi Umum	Memperkuat Stabilitas Polhukhankam Dan Transformasi Pelayanan Publik	1. Penerapan Tata Kelola Pemerintahan yang Terintegrasi melalui e-gov dan Peningkatan Kapabilitas Aparatur	Pemerintah desa dan kelembagaan desa dalam wilayah Kecamatan Sempor	0 desa	2,000,000	KECAMATAN SEMPOR
7 01 06 2.01 08	Rekomendasi Pengangkatan dan Pemberhentian Perangkat Desa	Jumlah desa yang terfasilitasi pengangakatan dan pemberhentian perangkat desa				0 desa	0	Kab. Kebumen, Sempor, Semua Kelurahan	Dana Transfer Umum-Dana Alokasi Umum	Memperkuat Stabilitas Polhukhankam Dan Transformasi Pelayanan Publik	1. Penerapan Tata Kelola Pemerintahan yang Terintegrasi melalui e-gov dan Peningkatan Kapabilitas Aparatur	Pemerintah desa dan kelembagaan desa dalam wilayah Kecamatan Sempor	0 desa	1,500,000	KECAMATAN SEMPOR
7 01 06 2.01 09	Fasilitasi Sinkronisasi Perencanaan Pembangunan Daerah dengan Pembangunan Desa	Jumlah dokumen sinkronisasi perencanaan pembangunan daerah dengan pembanguna desa				2 dokumen	17,000,000	Kab. Kebumen, Sempor, Semua Kelurahan	Dana Transfer Umum-Dana Alokasi Umum	Memperkuat Stabilitas Polhukhankam Dan Transformasi Pelayanan Publik	1. Penerapan Tata Kelola Pemerintahan yang Terintegrasi melalui e-gov dan Peningkatan Kapabilitas Aparatur	Pemerintah desa dan kelembagaan desa dalam wilayah Kecamatan Sempor	2 dokumen	17,500,000	KECAMATAN SEMPOR
7 01 06 2.01 11	Fasilitasi Penyelenggaraan Ketenteraman dan Ketertiban Umum	Jumlah kegiatan Fasilitasi Penyelenggaraan Ketentraman dan Ketertiban Umum				2 kegiatan	11,000,000	Kab. Kebumen, Sempor, Semua Kelurahan	Dana Transfer Umum-Dana Alokasi Umum	Memperkuat Stabilitas Polhukhankam Dan Transformasi Pelayanan Publik	1. Penerapan Tata Kelola Pemerintahan yang Terintegrasi melalui e-gov dan Peningkatan Kapabilitas Aparatur	Pemerintah desa dan kelembagaan desa dalam wilayah Kecamatan Sempor	2 kegiatan	11,200,000	KECAMATAN SEMPOR

Rancangan Akhir Rencana Kerja Pemerintah Daerah (RKPD)
Kabupaten Kebumen
Tahun 2022

Kode	Urusan/ Bidang Urusan/ Program/ Kegiatan/ Sub Kegiatan	Indikator Program/ Kegiatan/ Sub Kegiatan	Target Akhir Periode RPJMD	Realisasi Capaian RKPD Tahun 2020	Prakiraan Capaian Target RKPD Tahun 2021	Capaian Kinerja dan Kerangka Pendanaan						Kelompok Sasaran	Prakiraan Maju Rencana Tahun 2023		Perangkat Daerah Penanggung Jawab
						Target 2022	Pagu Indikatif	Lokasi	Sumber Dana	Prioritas			Target	Pagu Indikatif	
										Nasional	Daerah				
7 01 06 2.01 13	Fasilitasi Penyusunan Perencanaan Pembangunan Partisipatif	Jumlah kegiatan fasilitasi penyelenggaraan musrenbangdes dan Musrenbangcam				2 kegiatan	21,000,000	Kab. Kebumen, Sempor, Semua Kelurahan	Dana Transfer Umum-Dana Alokasi Umum	Memperkuat Stabilitas Polhukhankam Dan Transformasi Pelayanan Publik	1. Penerapan Tata Kelola Pemerintahan yang Terintegrasi melalui e-gov dan Peningkatan Kapabilitas Aparatur	Pemerintah desa dan kelembagaan desa dalam wilayah Kecamatan Sempor	2 kegiatan	21,500,000	KECAMATAN SEMPOR
7 01 06 2.01 16	Fasilitasi Penyusunan Program dan Pelaksanaan Pemberdayaan Masyarakat Desa	Jumlah Kegiatan Pemberdayaan Masyarakat Desa (PKK; Sosial Masyarakat; UKS; Organisasi Kepemudaan; BUMDesa)				4 kegiatan	65,000,000	Kab. Kebumen, Sempor, Semua Kelurahan	Dana Transfer Umum-Dana Alokasi Umum	Memperkuat Stabilitas Polhukhankam Dan Transformasi Pelayanan Publik	1. Penerapan Tata Kelola Pemerintahan yang Terintegrasi melalui e-gov dan Peningkatan Kapabilitas Aparatur	Pemerintah desa dan kelembagaan desa dalam wilayah Kecamatan Sempor	4 kegiatan	66,000,000	KECAMATAN SEMPOR
7 01 06 2.01 17	Koordinasi Pendampingan Desa di Wilayahnya	Jumlah fasilitasi kegiatan penanggulangan kemiskinan (sembako; TKP2KDes)				2 kegiatan	7,000,000	Kab. Kebumen, Sempor, Semua Kelurahan	Dana Transfer Umum-Dana Alokasi Umum	Memperkuat Stabilitas Polhukhankam Dan Transformasi Pelayanan Publik	1. Penerapan Tata Kelola Pemerintahan yang Terintegrasi melalui e-gov dan Peningkatan Kapabilitas Aparatur	Pemerintah desa dan kelembagaan desa dalam wilayah Kecamatan Sempor	2 kegiatan	7,200,000	KECAMATAN SEMPOR
					TOTAL	**2,044,824,000**								**2,190,982,000**	

Rancangan Akhir Rencana Kerja Pemerintah Daerah (RKPD)
Kabupaten Kebumen
Tahun 2022

Kode					Urusan/ Bidang Urusan/ Program/ Kegiatan/ Sub Kegiatan	Indikator Program/ Kegiatan/ Sub Kegiatan	Target Akhir Periode RPJMD	Realisasi Capaian RKPD Tahun 2020	Prakiraan Capaian Target RKPD Tahun 2021	Capaian Kinerja dan Kerangka Pendanaan						Kelompok Sasaran	Prakiraan Maju Rencana Tahun 2023		Perangkat Daerah Penanggung Jawab
										Target 2022	Pagu Indikatif	Lokasi	Sumber Dana	Prioritas			Target	Pagu Indikatif	
														Nasional	Daerah				
7					**UNSUR KEWILAYAHAN**														
7	**01**				**KECAMATAN**						**5,679,610,000**							**5,952,863,000**	
7	**01**	**01**			**PROGRAM PENUNJANG URUSAN PEMERINTAHAN DAERAH KABUPATEN/KOTA**	Cakupan Pelayanan Penunjangan Urusan Pemerintahan Daerah	%		%	100 %	**3,382,955,000**						100 %	**3,671,208,000**	
7	**01**	**01**	2.01		**Perencanaan, Penganggaran, dan Evaluasi Kinerja Perangkat Daerah**	Jumlah dokumen Perencanaan dan Evaluasi Kinerja Perangkat Daerah	Dokumen		Dokumen	11 Dokumen	**59,810,000**						11 Dokumen	**59,810,000**	
7	01	01	2.01	01	Penyusunan Dokumen Perencanaan Perangkat Daerah	Jumlah dokumen perencanaan yang disusun				6 Dokumen	52,500,000	Kab. Kebumen, Gombong, Semua Kelurahan	Dana Transfer Umum-Dana Alokasi Umum	Memperkuat Stabilitas Polhukhankam Dan Transformasi Pelayanan Publik	1. Penerapan Tata Kelola Pemerintahan yang Terintegrasi melalui e-gov dan Peningkatan Kapabilitas Aparatur 1. Penerapan Tata Kelola Pemerintahan yang Terintegrasi melalui e-gov dan Peningkatan Kapabilitas Aparatur	Kecamatan Gombong	6 Dokumen	52,500,000	KECAMATAN GOMBONG
7	01	01	2.01	07	Evaluasi Kinerja Perangkat Daerah	Jumlah dokumen Evaluasi Perangkat Daerah yang disusun				5 Dokumen	7,310,000	Kab. Kebumen, Gombong, Semua Kelurahan	Dana Transfer Umum-Dana Alokasi Umum	Memperkuat Stabilitas Polhukhankam Dan Transformasi Pelayanan Publik	1. Penerapan Tata Kelola Pemerintahan yang Terintegrasi melalui e-gov dan Peningkatan Kapabilitas Aparatur	Kecamatan Gombong	5 Dokumen	7,310,000	KECAMATAN GOMBONG
7	**01**	**01**	2.02		**Administrasi Keuangan Perangkat Daerah**	Jumlah Bulan Administrasi Keuangan Perangkat Daerah	bulan		bulan	12 bulan	**3,053,033,000**						12 bulan	**3,225,016,000**	
7	01	01	2.02	01	Penyediaan Gaji dan Tunjangan ASN	Jumlah ASN yang mendapatkan Gaji dan Tunjangan				28 orang/bulan	2,991,030,000	Kab. Kebumen, Gombong, Semua Kelurahan	Dana Transfer Umum-Dana Alokasi Umum	Memperkuat Stabilitas Polhukhankam Dan Transformasi Pelayanan Publik	1. Penerapan Tata Kelola Pemerintahan yang Terintegrasi melalui e-gov dan Peningkatan Kapabilitas Aparatur 1. Penerapan Tata Kelola Pemerintahan yang Terintegrasi melalui e-gov dan Peningkatan Kapabilitas Aparatur	Kecamatan Gombong dan Kelurahan	28 orang/bulan	3,163,013,000	KECAMATAN GOMBONG
7	01	01	2.02	03	Pelaksanaan Penatausahaan dan Pengujian/Verifikasi Keuangan SKPD	Jumlah dokumen pelaksanaan penatausahaan dan pengujian /verifikasi keuangan SKPD				4 dokumen	62,003,000	Kab. Kebumen, Gombong, Semua Kelurahan	Dana Transfer Umum-Dana Alokasi Umum	Memperkuat Stabilitas Polhukhankam Dan Transformasi Pelayanan Publik	1. Penerapan Tata Kelola Pemerintahan yang Terintegrasi melalui e-gov dan Peningkatan Kapabilitas Aparatur 1. Penerapan Tata Kelola Pemerintahan yang Terintegrasi melalui e-gov dan Peningkatan Kapabilitas Aparatur	Kecamatan Gombong dan Kelurahan	4 dokumen	62,003,000	KECAMATAN GOMBONG
7	**01**	**01**	2.06		**Administrasi Umum Perangkat Daerah**	Jumlah Bulan Administrasi Umum Perangkat Daerah	Bulan		Bulan	12 Bulan	**100,590,000**						12 Bulan	**100,590,000**	

Rancangan Akhir Rencana Kerja Pemerintah Daerah (RKPD)
Kabupaten Kebumen
Tahun 2022

Kode	Urusan/ Bidang Urusan/ Program/ Kegiatan/ Sub Kegiatan	Indikator Program/ Kegiatan/ Sub Kegiatan	Target Akhir Periode RPJMD	Realisasi Capaian RKPD Tahun 2020	Prakiraan Capaian Target RKPD Tahun 2021	Capaian Kinerja dan Kerangka Pendanaan						Kelompok Sasaran	Prakiraan Maju Rencana Tahun 2023		Perangkat Daerah Penanggung Jawab
						Target 2022	Pagu Indikatif	Lokasi	Sumber Dana	Prioritas			Target	Pagu Indikatif	
										Nasional	Daerah				
7 01 01 2.06 01	Penyediaan Komponen Instalasi Listrik/Penerangan Bangunan Kantor	Jumlah Unit/jenis Komponen Instalasi Listrik/Penerangan Bangunan Kantor (Kabel, Lampu, Terminal, Saklar)				4 Jenis	9,000,000	Kab. Kebumen, Gombong, Semua Kelurahan	Dana Transfer Umum-Dana Alokasi Umum	Memperkuat Stabilitas Polhukhankam Dan Transformasi Pelayanan Publik	1. Penerapan Tata Kelola Pemerintahan yang Terintegrasi melalui e-gov dan Peningkatan Kapabilitas Aparatur	Kecamatan Gombong	4 Jenis	9,000,000	KECAMATAN GOMBONG
7 01 01 2.06 04	Penyediaan Bahan Logistik Kantor	Jumlah bulan penyediaan makanan dan minuman rapat				1 tahun	30,850,000	Kab. Kebumen, Gombong, Wonokriyo	Dana Transfer Umum-Dana Alokasi Umum	Memperkuat Stabilitas Polhukhankam Dan Transformasi Pelayanan Publik	1. Penerapan Tata Kelola Pemerintahan yang Terintegrasi melalui e-gov dan Peningkatan Kapabilitas Aparatur	Kecamatan Gombong	1 tahun	30,850,000	KECAMATAN GOMBONG
7 01 01 2.06 05	Penyediaan Barang Cetakan dan Penggandaan	Jumlah bulan penyediaan barang cetak dan penggadaan				12 bulan	14,500,000	Kab. Kebumen, Gombong, Gombong Kab. Kebumen, Gombong, Wonokriyo	Dana Transfer Umum-Dana Alokasi Umum	Memperkuat Stabilitas Polhukhankam Dan Transformasi Pelayanan Publik	1. Penerapan Tata Kelola Pemerintahan yang Terintegrasi melalui e-gov dan Peningkatan Kapabilitas Aparatur 1. Penerapan Tata Kelola Pemerintahan yang Terintegrasi melalui e-gov dan Peningkatan Kapabilitas Aparatur	Kecamatan Gombong	12 bulan	14,500,000	KECAMATAN GOMBONG
7 01 01 2.06 06	Penyediaan Bahan Bacaan dan Peraturan Perundang-undangan	Jumlah bulan penyediaan bahan bacaan dan peraturan perundang-undangan				12 bulan	5,500,000	Kab. Kebumen, Gombong, Wonokriyo	Dana Transfer Umum-Dana Alokasi Umum	Memperkuat Stabilitas Polhukhankam Dan Transformasi Pelayanan Publik	1. Penerapan Tata Kelola Pemerintahan yang Terintegrasi melalui e-gov dan Peningkatan Kapabilitas Aparatur	Kecamatan Gombong	12 bulan	5,500,000	KECAMATAN GOMBONG
7 01 01 2.06 07	Penyediaan Bahan/Material	Jumlah bulan penyediaan alat tulis kantor				12 bulan	36,020,000	Kab. Kebumen, Gombong, Wonokriyo	Dana Transfer Umum-Dana Alokasi Umum	Memperkuat Stabilitas Polhukhankam Dan Transformasi Pelayanan Publik	1. Penerapan Tata Kelola Pemerintahan yang Terintegrasi melalui e-gov dan Peningkatan Kapabilitas Aparatur	Kecamatan Gombong	12 bulan	36,020,000	KECAMATAN GOMBONG
7 01 01 2.06 09	Penyelenggaraan Rapat Koordinasi dan Konsultasi SKPD	Jumlah bulan penyelenggaraan rapat-rapat koordinasi dan konsultasi ke luar daerah				12 bulan	3,220,000	Kab. Kebumen, Gombong, Wonokriyo	Dana Transfer Umum-Dana Alokasi Umum	Memperkuat Stabilitas Polhukhankam Dan Transformasi Pelayanan Publik	1. Penerapan Tata Kelola Pemerintahan yang Terintegrasi melalui e-gov dan Peningkatan Kapabilitas Aparatur	Kecamatan Gombong	12 bulan	3,220,000	KECAMATAN GOMBONG
7 01 01 2.06 10	Penatausahaan Arsip Dinamis pada SKPD	Jumlah bulan pengelolaan arsip				12 bulan	1,500,000		Dana Transfer Umum-Dana Alokasi Umum	Memperkuat Stabilitas Polhukhankam Dan Transformasi Pelayanan Publik	1. Penerapan Tata Kelola Pemerintahan yang Terintegrasi melalui e-gov dan Peningkatan Kapabilitas Aparatur	Kecamatan Gombong	12 bulan	1,500,000	KECAMATAN GOMBONG
7 01 01 2.07	**Pengadaan Barang Milik Daerah Penunjang Urusan Pemerintah Daerah**	Jumlah unit Pengadaan Barang Milik Daerah Penunjang Urusan Pemerintah Daerah	unit		unit	0 unit	**0**						0 unit	**115,470,000**	
7 01 01 2.07 05	Pengadaan Mebel	Jumlah unit pengadaan mebel				0 unit	0	Kab. Kebumen, Gombong, Semua Kelurahan	Dana Transfer Umum-Dana Alokasi Umum	Memperkuat Stabilitas Polhukhankam Dan Transformasi Pelayanan Publik	1. Penerapan Tata Kelola Pemerintahan yang Terintegrasi melalui e-gov dan Peningkatan Kapabilitas Aparatur	Kecamatan Gombong dan Kelurahan	0 unit	11,318,000	KECAMATAN GOMBONG
7 01 01 2.07 06	Pengadaan Peralatan dan Mesin Lainnya	Jumlah unit pengadaan peralatan dan mesin laina dan konsultasi ke luar				0 unit	0	Kab. Kebumen, Gombong, Semua	Dana Transfer Umum-Dana Alokasi Umum	Memperkuat Stabilitas Polhukhankam Dan	1. Penerapan Tata Kelola Pemerintahan yang Terintegrasi	Kecamatan Gombong dan Kelurahan	0 unit	71,652,000	KECAMATAN GOMBONG

Rancangan Akhir Rencana Kerja Pemerintah Daerah (RKPD)
Kabupaten Kebumen
Tahun 2022

Kode	Urusan/ Bidang Urusan/ Program/ Kegiatan/ Sub Kegiatan	Indikator Program/ Kegiatan/ Sub Kegiatan	Target Akhir Periode RPJMD	Realisasi Capaian RKPD Tahun 2020	Prakiraan Capaian Target RKPD Tahun 2021	Capaian Kinerja dan Kerangka Pendanaan						Kelompok Sasaran	Prakiraan Maju Rencana Tahun 2023		Perangkat Daerah Penanggung Jawab
						Target 2022	Pagu Indikatif	Lokasi	Sumber Dana	Prioritas			Target	Pagu Indikatif	
										Nasional	Daerah				
		daerah						Kelurahan		Transformasi Pelayanan Publik	melalui e-gov dan Peningkatan Kapabilitas Aparatur				
7 01 01 2.07 10	Pengadaan Sarana dan Prasarana Gedung Kantor atau Bangunan Lainnya	Jumlah unit pengadaan sarana dan prasarana gedung kantor atau bangunan lainnya				0 unit	0	Kab. Kebumen, Gombong, Semua Kelurahan	Dana Transfer Umum-Dana Alokasi Umum	Memperkuat Stabilitas Polhukhankam Dan Transformasi Pelayanan Publik	1. Penerapan Tata Kelola Pemerintahan yang Terintegrasi melalui e-gov dan Peningkatan Kapabilitas Aparatur	Kecamatan Gombong dan Kelurahan	0 unit	32,500,000	KECAMATAN GOMBONG
7 01 01 2.08	**Penyediaan Jasa Penunjang Urusan Pemerintahan Daerah**	Jumlah bulan Penyediaan Jasa Penunjang Pemerintahan Daerah	Bulan		Bulan	12 Bulan	**77,780,000**						12 Bulan	**78,580,000**	
7 01 01 2.08 01	Penyediaan Jasa Surat Menyurat	Jumlah bulan penyediaan jasa surat menyurat				12 bulan	5,000,000	Kab. Kebumen, Gombong, Semua Kelurahan	Dana Transfer Umum-Dana Alokasi Umum	Memperkuat Stabilitas Polhukhankam Dan Transformasi Pelayanan Publik	1. Penerapan Tata Kelola Pemerintahan yang Terintegrasi melalui e-gov dan Peningkatan Kapabilitas Aparatur	Kecamatan Gombong,dan kelurahan	12 bulan	5,800,000	KECAMATAN GOMBONG
7 01 01 2.08 02	Penyediaan Jasa Komunikasi, Sumber Daya Air dan Listrik	Jumlah unit penyediaan jasa komunikasi, sumber daya air dan listriklatan dan mesin lainnya dan konsultasi ke luar daerah				12 bulan	39,000,000	Kab. Kebumen, Gombong, Wonokriyo	Dana Transfer Umum-Dana Alokasi Umum	Memperkuat Stabilitas Polhukhankam Dan Transformasi Pelayanan Publik	1. Penerapan Tata Kelola Pemerintahan yang Terintegrasi melalui e-gov dan Peningkatan Kapabilitas Aparatur	Kecamatan Gombong,dan kelurahan	12 bulan	39,000,000	KECAMATAN GOMBONG
7 01 01 2.08 04	Penyediaan Jasa Pelayanan Umum Kantor	Jumlah bulan penyediaan jasa kebersihan kantor				12 bulan	33,780,000	Kab. Kebumen, Gombong, Wonokriyo	Dana Transfer Umum-Dana Alokasi Umum	Memperkuat Stabilitas Polhukhankam Dan Transformasi Pelayanan Publik	1. Penerapan Tata Kelola Pemerintahan yang Terintegrasi melalui e-gov dan Peningkatan Kapabilitas Aparatur	Kecamatan Gombong,dan kelurahan	12 bulan	33,780,000	KECAMATAN GOMBONG
7 01 01 2.09	**Pemeliharaan Barang Milik Daerah Penunjang Urusan Pemerintahan Daerah**	Jumlah Unit Pemeliharaan Barang milik Daerah Penunjang Urusan Pemerintahan Daerah	Unit		Unit	37 Unit	**91,742,000**						37 Unit	**91,742,000**	
7 01 01 2.09 01	Penyediaan Jasa Pemeliharaan, Biaya Pemeliharaan dan Pajak Kendaraan Perorangan Dinas atau Kendaraan Dinas Jabatan	Jumlah unit penyediaan jasa pemeliharaan dan perizinan kendaraan dinas /operasionalkomunikasi, sumber daya air dan listriklatan dan mesin lainnya dan konsultasi ke luar daerah				9 unit	29,860,000	Kab. Kebumen, Gombong, Semua Kelurahan	Dana Transfer Umum-Dana Alokasi Umum	Memperkuat Stabilitas Polhukhankam Dan Transformasi Pelayanan Publik	1. Penerapan Tata Kelola Pemerintahan yang Terintegrasi melalui e-gov dan Peningkatan Kapabilitas Aparatur	Kecamatan Gombong	9 unit	29,860,000	KECAMATAN GOMBONG
7 01 01 2.09 05	Pemeliharaan Mebel	Jumlah unit				7 unit	3,500,000	Kab. Kebumen, Gombong, Semua Kelurahan	Dana Transfer Umum-Dana Alokasi Umum	Memperkuat Stabilitas Polhukhankam Dan Transformasi Pelayanan Publik	1. Penerapan Tata Kelola Pemerintahan yang Terintegrasi melalui e-gov dan Peningkatan Kapabilitas Aparatur	Kecamatan Gombong	7 unit	3,500,000	KECAMATAN GOMBONG
7 01 01 2.09 06	Pemeliharaan Peralatan dan Mesin Lainnya	Jumlah unit penyediaan pemeliharaan peralatan dan mesin /pemeliharaan perbaikan peralatan kerjarasionalkomunikasi, sumber daya air dan listriklatan dan mesin lainnya dan konsultasi ke luar daerah				17 unit	9,544,000	Kab. Kebumen, Gombong, Wonokriyo	Dana Transfer Umum-Dana Alokasi Umum	Memperkuat Stabilitas Polhukhankam Dan Transformasi Pelayanan Publik	1. Penerapan Tata Kelola Pemerintahan yang Terintegrasi melalui e-gov dan Peningkatan Kapabilitas Aparatur	Kecamatan Gombong	17 unit	9,544,000	KECAMATAN GOMBONG
7 01 01 2.09 09	Pemeliharaan/Rehabilitasi Gedung Kantor dan Bangunan Lainnya	Jumlah unit pemeliharaan rutin/berkala gedung				4 unit	48,838,000	Kab. Kebumen, Gombong,	Dana Transfer Umum-Dana Alokasi Umum	Memperkuat Stabilitas Polhukhankam Dan	1. Penerapan Tata Kelola Pemerintahan yang Terintegrasi	Kecamatan Gombong	4 unit	48,838,000	KECAMATAN GOMBONG

Rancangan Akhir Rencana Kerja Pemerintah Daerah (RKPD)
Kabupaten Kebumen
Tahun 2022

Kode	Urusan/ Bidang Urusan/ Program/ Kegiatan/ Sub Kegiatan	Indikator Program/ Kegiatan/ Sub Kegiatan	Target Akhir Periode RPJMD	Realisasi Capaian RKPD Tahun 2020	Prakiraan Capaian Target RKPD Tahun 2021	Capaian Kinerja dan Kerangka Pendanaan						Kelompok Sasaran	Prakiraan Maju Rencana Tahun 2023		Perangkat Daerah Penanggung Jawab
						Target 2022	Pagu Indikatif	Lokasi	Sumber Dana	Prioritas			Target	Pagu Indikatif	
										Nasional	Daerah				
	kantorin /pemeliharaan perbaikan peralatan kerjarasionalkomunikasi, sumber daya air dan listriklatan dan mesin lainnya dan konsultasi ke luar daerah						Wonokriyo		Transformasi Pelayanan Publik	melalui e-gov dan Peningkatan Kapabilitas Aparatur				
7 01 02	**PROGRAM PENYELENGGARAAN PEMERINTAHAN DAN PELAYANAN PUBLIK**	Indeks Kepuasan Masyarakat terhadap Pelayanan Publik Kecamatan	%		%	82 %	**45,175,000**						82 %	**45,175,000**	
7 01 02 2.04	**Pelaksanaan Urusan Pemerintahan yang Dilimpahkan kepada Camat**	Jumlah jenis Pelayanan Perijinan yang dilaksanakan	Jenis		Jenis	5 Jenis	**45,175,000**						5 Jenis	**45,175,000**	
7 01 02 2.04 02	Pelaksanaan Urusan Pemerintahan yang terkait dengan Nonperizinan	Jumlah Pelayanan Non Perizinan yang dilaksanakan				5 Jenis	45,175,000	Kab. Kebumen, Gombong, Semua Kelurahan	Pendapatan Transfer Pemerintah Pusat	Memperkuat Stabilitas Polhukhankam Dan Transformasi Pelayanan Publik	1. Penerapan Tata Kelola Pemerintahan yang Terintegrasi melalui e-gov dan Peningkatan Kapabilitas Aparatur	Masyarakat Kecamatan Gombong	5 Jenis	45,175,000	KECAMATAN GOMBONG
7 01 03	**PROGRAM PEMBERDAYAAN MASYARAKAT DESA DAN KELURAHAN**	Indeks Kepuasan Masyarakat terhadap Pelayanan Publik Kelurahan	%		%	84 %	**2,155,275,000**						84 %	**2,140,275,000**	
7 01 03 2.02	**Kegiatan Pemberdayaan Kelurahan**	Jumlah Kelurahan yang diberdayakan	Kelurahan		Kelurahan	2 Kelurahan	**2,155,275,000**						2 Kelurahan	**2,140,275,000**	
7 01 03 2.02 01	Peningkatan Partisipasi Masyarakat dalam Forum Musyawarah Perencanaan Pembangunan di Kelurahan	Jumlah Faslitasi pelaksanaan musrenbangkel				4 kali	18,000,000	Semua Kab/Kota, Semua Kecamatan, Semua Kelurahan	Dana Transfer Umum - Dana Bagi Hasil	Memperkuat Stabilitas Polhukhankam Dan Transformasi Pelayanan Publik	1. Penerapan Tata Kelola Pemerintahan yang Terintegrasi melalui e-gov dan Peningkatan Kapabilitas Aparatur	Kelurahan di Kecamatan Gombong	4 kali	18,000,000	KECAMATAN GOMBONG
7 01 03 2.02 02	Pembangunan Sarana dan Prasarana Kelurahan	Jumlah paket pembangunan sarana dan prasarana di kelurahan (Wonokriyo: 7 Paket Pmlhrn Jalan, Jembtn, JL Lainnya, 1 Paket Pmlhrn Sarpras OR, 2 Paket Pmlhrn Sal Drainase, Air Kotor, Gorong2, 2 Paket Pmlhrn Gdg Sarana Umum, 2 Paket Pemb Talud, Gombong: 3 Paket Pmlhrn Jalan, Jemb, Jl Lainnya, 1 Paket Penerangan Jl 295 Titik, 1 Paket Alat Bantu Keamanan Jl 10 Titik, 1 Paket Pemb, Pmlhrn Drainase Jl Lingk 100m Rt 02 Rw 02)				20 paket	1,582,000,000	Kab. Kebumen, Gombong, Semua Kelurahan	Dana Transfer Umum-Dana Alokasi Umum	Memperkuat Stabilitas Polhukhankam Dan Transformasi Pelayanan Publik	1. Penerapan Tata Kelola Pemerintahan yang Terintegrasi melalui e-gov dan Peningkatan Kapabilitas Aparatur	Kelurahan di Kecamatan Gombong	20 paket	1,567,000,000	KECAMATAN GOMBONG
7 01 03 2.02 03	Pemberdayaan Masyarakat di Kelurahan	Jumlah Fasilitasi Pemberdayaan Masyarakat di Kelurahan				6 kegiatan	551,775,000	Kab. Kebumen, Gombong, Semua Kelurahan	Dana Transfer Umum-Dana Alokasi Umum	Memperkuat Stabilitas Polhukhankam Dan Transformasi Pelayanan Publik	1. Penerapan Tata Kelola Pemerintahan yang Terintegrasi melalui e-gov dan Peningkatan Kapabilitas Aparatur	Kelurahan di Kecamatan Gombong	6 kegiatan	551,775,000	KECAMATAN GOMBONG
7 01 03 2.02 04	Evaluasi Kelurahan	Jumlah Dokumen Evaluasi Pembangunan Kelurahan				2 Dokumen	3,500,000	Kab. Kebumen, Gombong,	Dana Transfer Umum-Dana Alokasi Umum	Memperkuat Stabilitas Polhukhankam Dan	1. Penerapan Tata Kelola Pemerintahan yang Terintegrasi	Kelurahan di Kecamatan Gombong	2 Dokumen	3,500,000	KECAMATAN GOMBONG

Rancangan Akhir Rencana Kerja Pemerintah Daerah (RKPD)
Kabupaten Kebumen
Tahun 2022

Kode	Urusan/ Bidang Urusan/ Program/ Kegiatan/ Sub Kegiatan	Indikator Program/ Kegiatan/ Sub Kegiatan	Target Akhir Periode RPJMD	Realisasi Capaian RKPD Tahun 2020	Prakiraan Capaian Target RKPD Tahun 2021	Capaian Kinerja dan Kerangka Pendanaan						Kelompok Sasaran	Prakiraan Maju Rencana Tahun 2023		Perangkat Daerah Penanggung Jawab
						Target 2022	Pagu Indikatif	Lokasi	Sumber Dana	Prioritas			Target	Pagu Indikatif	
										Nasional	Daerah				
								Semua Kelurahan		Transformasi Pelayanan Publik	melalui e-gov dan Peningkatan Kapabilitas Aparatur 1. Penerapan Tata Kelola Pemerintahan yang Terintegrasi melalui e-gov dan Peningkatan Kapabilitas Aparatur 1. Penerapan Tata Kelola Pemerintahan yang Terintegrasi melalui e-gov dan Peningkatan Kapabilitas Aparatur				
7 01 05	**PROGRAM PENYELENGGARAAN URUSAN PEMERINTAHAN UMUM**	Indeks Kondusivitas Kecamatan	%		%	100 %	**33,910,000**						100 %	**33,910,000**	
7 01 05 2.01	**Penyelenggaraan Urusan Pemerintahan Umum sesuai Penugasan Kepala Daerah**	Jumlah Kegiatan Penyelenggaraan Urusan Pemerintahan Umum sesuai Penugasan Kepala Daerah	Kegiatan		Kegiatan	2 Kegiatan	**33,910,000**						2 Kegiatan	**33,910,000**	
7 01 05 2.01 01	Pembinaan Wawasan Kebangsaan dan Ketahanan Nasional dalam rangka Memantapkan Pengamalan Pancasila, Pelaksanaan Undang-Undang Dasar Negara Republik Indonesia Tahun 1945, Pelestarian Bhinneka Tunggal Ika serta Pemertahanan dan Pemeliharaan Keutuhan Negara Kesatuan Republik Indonesia	Jumlah Even dalam rangka pembinaan wawasan kebangsaan dan ketahanan Nasional				2 Kegiatan	33,910,000	Kab. Kebumen, Gombong, Semua Kelurahan	Dana Transfer Umum-Dana Alokasi Umum	Memperkuat Stabilitas Polhukhankam Dan Transformasi Pelayanan Publik	1. Penerapan Tata Kelola Pemerintahan yang Terintegrasi melalui e-gov dan Peningkatan Kapabilitas Aparatur	Masyarakat Kecamatan Gombong	2 Kegiatan	33,910,000	KECAMATAN GOMBONG
7 01 06	**PROGRAM PEMBINAAN DAN PENGAWASAN PEMERINTAHAN DESA**	Persentase Desa dengan Indeks Desa Membangun Kategori Maju dan Mandiri	%		%	24,05 %	**62,295,000**						24,05 %	**62,295,000**	
7 01 06 2.01	**Fasilitasi, Rekomendasi dan Koordinasi Pembinaan dan Pengawasan Pemerintahan Desa**	Jumlah Kegiatan Fasilitasi,rekomendasi dan koordinasi pembinaan dan pebgawasan pemerintahan	Kegiatan		Kegiatan	6 Kegiatan	**62,295,000**						6 Kegiatan	**62,295,000**	
7 01 06 2.01 03	Fasilitasi Pengelolaan Keuangan Desa dan Pendayagunaan Aset Desa	Jumlah Fasilitasi,rekomendasi dan koordinasi pembinaan pengawasan pemerintahan				14 desa/kel	9,435,000	Kab. Kebumen, Gombong, Semua Kelurahan	Dana Transfer Umum-Dana Alokasi Umum	Memperkuat Stabilitas Polhukhankam Dan Transformasi Pelayanan Publik	1. Penerapan Tata Kelola Pemerintahan yang Terintegrasi melalui e-gov dan Peningkatan Kapabilitas Aparatur	Aparatur Pemerintah Desa	14 desa/kel	9,435,000	KECAMATAN GOMBONG
7 01 06 2.01 06	Fasilitasi Pelaksanaan Pemilihan Kepala Desa	Jumlah Fasilitasi ,rekomendasi dan Koordinasi pembinaan dan Pengawasan pemerintahan				0 Kegiatan	0	Kab. Kebumen, Gombong, Semua Kelurahan	Dana Transfer Umum-Dana Alokasi Umum	Memperkuat Stabilitas Polhukhankam Dan Transformasi Pelayanan Publik	1. Penerapan Tata Kelola Pemerintahan yang Terintegrasi melalui e-gov dan Peningkatan Kapabilitas Aparatur	Aparatur Pemerintah Desa	0 Kegiatan	0	KECAMATAN GOMBONG
7 01 06 2.01 08	Rekomendasi Pengangkatan dan Pemberhentian Perangkat Desa	Jumlah paket pembangunan sarana dan pra sarana di kelurahan Wonokriyo dan Kelurahan				0 paket	0	Semua Kab/Kota, Semua Kecamatan,	Dana Transfer Umum-Dana Alokasi Umum	Memperkuat Stabilitas Polhukhankam Dan Transformasi	1. Penerapan Tata Kelola Pemerintahan yang Terintegrasi melalui e-gov dan	Aparatur Pemerintah Desa	0 paket	0	KECAMATAN GOMBONG

Rancangan Akhir Rencana Kerja Pemerintah Daerah (RKPD)
Kabupaten Kebumen
Tahun 2022

Kode	Urusan/ Bidang Urusan/ Program/ Kegiatan/ Sub Kegiatan	Indikator Program/ Kegiatan/ Sub Kegiatan	Target Akhir Periode RPJMD	Realisasi Capaian RKPD Tahun 2020	Prakiraan Capaian Target RKPD Tahun 2021	Capaian Kinerja dan Kerangka Pendanaan						Kelompok Sasaran	Prakiraan Maju Rencana Tahun 2023		Perangkat Daerah Penanggung Jawab
						Target 2022	Pagu Indikatif	Lokasi	Sumber Dana	Prioritas			Target	Pagu Indikatif	
										Nasional	Daerah				
		Gombong						Semua Kelurahan		Pelayanan Publik	Peningkatan Kapabilitas Aparatur				
7 01 06 2.01 09	Fasilitasi Sinkronisasi Perencanaan Pembangunan Daerah dengan Pembangunan Desa	Jumlah Dokumen singkronisasi Perencanaan Pembangunan Daerah dengan pembangunan Desa				2 Dokumen	5,470,000	Kab. Kebumen, Gombong, Semua Kelurahan	Dana Transfer Umum-Dana Alokasi Umum	Memperkuat Stabilitas Polhukhankam Dan Transformasi Pelayanan Publik	1. Penerapan Tata Kelola Pemerintahan yang Terintegrasi melalui e-gov dan Peningkatan Kapabilitas Aparatur	Aparatur Pemerintah Desa	2 Dokumen	5,470,000	KECAMATAN GOMBONG
7 01 06 2.01 11	Fasilitasi Penyelenggaraan Ketenteraman dan Ketertiban Umum	Jumlah Fasilitasi penyelenggaraanKetentraman dan Ketertiban umum				1 kali	5,425,000	Kab. Kebumen, Gombong, Semua Kelurahan	Dana Transfer Umum-Dana Alokasi Umum	Memperkuat Stabilitas Polhukhankam Dan Transformasi Pelayanan Publik	1. Penerapan Tata Kelola Pemerintahan yang Terintegrasi melalui e-gov dan Peningkatan Kapabilitas Aparatur	Aparatur Pemerintah Desa	1 kali	5,425,000	KECAMATAN GOMBONG
7 01 06 2.01 13	Fasilitasi Penyusunan Perencanaan Pembangunan Partisipatif	Jumlah fasiliasi kegiatan penyelenggaraan musrengbangdesa/Kec.				2 kegiatan	19,070,000	Kab. Kebumen, Gombong, Semua Kelurahan	Dana Transfer Umum-Dana Alokasi Umum	Memperkuat Stabilitas Polhukhankam Dan Transformasi Pelayanan Publik	1. Penerapan Tata Kelola Pemerintahan yang Terintegrasi melalui e-gov dan Peningkatan Kapabilitas Aparatur	Aparatur Pemerintah Desa	2 kegiatan	19,070,000	KECAMATAN GOMBONG
7 01 06 2.01 16	Fasilitasi Penyusunan Program dan Pelaksanaan Pemberdayaan Masyarakat Desa	Jumlah fasilitasi kegiatan pemberdayaan masyrakat dan desa (PKK, kepemudaan ,Bumdes,UKS)				12 kegiatan	19,227,000	Kab. Kebumen, Gombong, Semua Kelurahan	Dana Transfer Umum-Dana Alokasi Umum	Memperkuat Stabilitas Polhukhankam Dan Transformasi Pelayanan Publik	1. Penerapan Tata Kelola Pemerintahan yang Terintegrasi melalui e-gov dan Peningkatan Kapabilitas Aparatur	Aparatur Pemerintah Desa	12 kegiatan	19,227,000	KECAMATAN GOMBONG
7 01 06 2.01 17	Koordinasi Pendampingan Desa di Wilayahnya	Jumlah desa yang difasilitasi kegiatan sembako dan TKP2Kdes/Kel				14 desa/kel	3,668,000	Kab. Kebumen, Gombong, Semua Kelurahan	Pendapatan Transfer Antar Daerah	Memperkuat Stabilitas Polhukhankam Dan Transformasi Pelayanan Publik	1. Penerapan Tata Kelola Pemerintahan yang Terintegrasi melalui e-gov dan Peningkatan Kapabilitas Aparatur	Aparatur Pemerintah Desa	14 desa/kel	3,668,000	KECAMATAN GOMBONG
					TOTAL	**5,679,610,000**								**5,952,863,000**	

Rancangan Akhir Rencana Kerja Pemerintah Daerah (RKPD)
Kabupaten Kebumen
Tahun 2022

Kode					Urusan/ Bidang Urusan/ Program/ Kegiatan/ Sub Kegiatan	Indikator Program/ Kegiatan/ Sub Kegiatan	Target Akhir Periode RPJMD	Realisasi Capaian RKPD Tahun 2020	Prakiraan Capaian Target RKPD Tahun 2021	Capaian Kinerja dan Kerangka Pendanaan						Kelompok Sasaran	Prakiraan Maju Rencana Tahun 2023		Perangkat Daerah Penanggung Jawab
										Target 2022	Pagu Indikatif	Lokasi	Sumber Dana	Prioritas			Target	Pagu Indikatif	
														Nasional	Daerah				
7					**UNSUR KEWILAYAHAN**														
7	**01**				**KECAMATAN**						**11,340,017,000**							**10,566,997,000**	
7	**01**	**01**			**PROGRAM PENUNJANG URUSAN PEMERINTAHAN DAERAH KABUPATEN/KOTA**	Cakupan pelayanan penunjang urusan pemerintahan daerah	%		%	100 %	**4,888,765,000**						100 %	**5,225,298,000**	
7	**01**	**01**	2.01		**Perencanaan, Penganggaran, dan Evaluasi Kinerja Perangkat Daerah**	Jumlah dokumen perencaaan dan evaluasi kinerja perangkat daerah	dokumen		dokumen	11 dokumen	**29,000,000**						11 dokumen	**29,000,000**	
7	01	01	2.01	01	Penyusunan Dokumen Perencanaan Perangkat Daerah	Jumlah dokumen perencanaan yang tersusun (Renja RKA, DPA, RKAP, DPPA, Renstra 2024)				5 Dokumen	17,000,000	Kab. Kebumen, Karanganyar, Semua Kelurahan	Dana Transfer Umum-Dana Alokasi Umum	Memperkuat Stabilitas Polhukhankam Dan Transformasi Pelayanan Publik	1. Penerapan Tata Kelola Pemerintahan yang Terintegrasi melalui e-gov dan Peningkatan Kapabilitas Aparatur 1. Penerapan Tata Kelola Pemerintahan yang Terintegrasi melalui e-gov dan Peningkatan Kapabilitas Aparatur	Kecamatan Karanganyar	5 Dokumen	17,000,000	KECAMATAN KARANGANYAR
7	01	01	2.01	07	Evaluasi Kinerja Perangkat Daerah	Jumlah dokumen evaluasi Perangkat Daerah yang disusun(LKJIP, LKPJ, SAKIP, DALEV)				6 Dokumen	12,000,000	Kab. Kebumen, Karanganyar, Semua Kelurahan	Dana Transfer Umum-Dana Alokasi Umum	Memperkuat Stabilitas Polhukhankam Dan Transformasi Pelayanan Publik	1. Penerapan Tata Kelola Pemerintahan yang Terintegrasi melalui e-gov dan Peningkatan Kapabilitas Aparatur 1. Penerapan Tata Kelola Pemerintahan yang Terintegrasi melalui e-gov dan Peningkatan Kapabilitas Aparatur	Kecamatan Karanganyar	6 Dokumen	12,000,000	KECAMATAN KARANGANYAR
7	**01**	**01**	2.02		**Administrasi Keuangan Perangkat Daerah**	jumlah bulan administrasi keuangan perangkat daerah	bulan		bulan	12 bulan	**4,472,480,000**						12 bulan	**4,472,480,000**	
7	01	01	2.02	01	Penyediaan Gaji dan Tunjangan ASN	Jumlah ASN yang mendapatkan gaji dan tunjangan				48 Orang	4,425,704,000	Kab. Kebumen, Karanganyar, Semua Kelurahan	Dana Transfer Umum-Dana Alokasi Umum	Memperkuat Stabilitas Polhukhankam Dan Transformasi Pelayanan Publik	1. Penerapan Tata Kelola Pemerintahan yang Terintegrasi melalui e-gov dan Peningkatan Kapabilitas Aparatur	Kecamatan Karanganyar	48 Orang	4,425,704,000	KECAMATAN KARANGANYAR
7	01	01	2.02	03	Pelaksanaan Penatausahaan dan Pengujian/Verifikasi Keuangan SKPD	Jumlah dokumen pelaksanaan penatausahaan dan Pengujian /verifikasi Keuangan SKPD				4 dokumen	46,776,000	Kab. Kebumen, Karanganyar, Semua Kelurahan	Dana Transfer Umum-Dana Alokasi Umum	Memperkuat Stabilitas Polhukhankam Dan Transformasi Pelayanan Publik	1. Penerapan Tata Kelola Pemerintahan yang Terintegrasi melalui e-gov dan Peningkatan Kapabilitas Aparatur	Kecamatan Karanganyar	4 dokumen	46,776,000	KECAMATAN KARANGANYAR
7	**01**	**01**	2.06		**Administrasi Umum Perangkat Daerah**	Jumlah bulan penyediaan administrasi umum perangkat daerah	bulan		bulan	12 bulan	**142,032,000**						12 bulan	**147,032,000**	
7	01	01	2.06	01	Penyediaan Komponen Instalasi Listrik/Penerangan Bangunan Kantor	Jumlah Unit/jenis Komponen Instalasi Listrik/Penerangan Bangunan Kantor (Kabel, Lampu, Terminal, Saklar)				4 Jenis	15,500,000	Kab. Kebumen, Karanganyar, Semua Kelurahan	Dana Transfer Umum-Dana Alokasi Umum	Memperkuat Stabilitas Polhukhankam Dan Transformasi Pelayanan Publik	1. Penerapan Tata	Kecamatan Karanganyar	4 Jenis	15,500,000	KECAMATAN KARANGANYAR

Rancangan Akhir Rencana Kerja Pemerintah Daerah (RKPD)
Kabupaten Kebumen
Tahun 2022

Kode	Urusan/ Bidang Urusan/ Program/ Kegiatan/ Sub Kegiatan	Indikator Program/ Kegiatan/ Sub Kegiatan	Target Akhir Periode RPJMD	Realisasi Capaian RKPD Tahun 2020	Prakiraan Capaian Target RKPD Tahun 2021	Capaian Kinerja dan Kerangka Pendanaan						Kelompok Sasaran	Prakiraan Maju Rencana Tahun 2023		Perangkat Daerah Penanggung Jawab
						Target 2022	Pagu Indikatif	Lokasi	Sumber Dana	Prioritas			Target	Pagu Indikatif	
										Nasional	Daerah				
											Kelola Pemerintahan yang Terintegrasi melalui e-gov dan Peningkatan Kapabilitas Aparatur				
7 01 01 2.06 04	Penyediaan Bahan Logistik Kantor	Jumlah Bulan Penyediaan Makanan dan Minuman Rapat SKPD				12 Bulan	38,300,000	Kab. Kebumen, Karanganyar, Semua Kelurahan	Dana Transfer Umum-Dana Alokasi Umum	Memperkuat Stabilitas Polhukhankam Dan Transformasi Pelayanan Publik	1. Penerapan Tata Kelola Pemerintahan yang Terintegrasi melalui e-gov dan Peningkatan Kapabilitas Aparatur 1. Penerapan Tata Kelola Pemerintahan yang Terintegrasi melalui e-gov dan Peningkatan Kapabilitas Aparatur	Kecamatan Karanganyar	12 Bulan	38,300,000	KECAMATAN KARANGANYAR
7 01 01 2.06 05	Penyediaan Barang Cetakan dan Penggandaan	Jumlah bulan penyediaan barang cetakan dan penggandaan				12 bulan	24,516,000	Kab. Kebumen, Karanganyar, Semua Kelurahan	Dana Transfer Umum-Dana Alokasi Umum	Memperkuat Stabilitas Polhukhankam Dan Transformasi Pelayanan Publik	1. Penerapan Tata Kelola Pemerintahan yang Terintegrasi melalui e-gov dan Peningkatan Kapabilitas Aparatur 1. Penerapan Tata Kelola Pemerintahan yang Terintegrasi melalui e-gov dan Peningkatan Kapabilitas Aparatur	Kecamatan Karanganyar	12 bulan	24,516,000	KECAMATAN KARANGANYAR
7 01 01 2.06 06	Penyediaan Bahan Bacaan dan Peraturan Perundang-undangan	Jumlah bulan penyediaan bahan bacaan dan Perundang- undangani Keuangan SKPD				12 Bulan	10,216,000	Kab. Kebumen, Karanganyar, Semua Kelurahan	Dana Transfer Umum-Dana Alokasi Umum	Memperkuat Stabilitas Polhukhankam Dan Transformasi Pelayanan Publik	1. Penerapan Tata Kelola Pemerintahan yang Terintegrasi melalui e-gov dan Peningkatan Kapabilitas Aparatur 1. Penerapan Tata Kelola Pemerintahan yang Terintegrasi melalui e-gov dan Peningkatan Kapabilitas Aparatur	Kecamatan Karanganyar	12 Bulan	10,216,000	KECAMATAN KARANGANYAR
7 01 01 2.06 07	Penyediaan Bahan/Material	Jumlah bulan penyediaan alat tulis kantor				12 bulan	45,500,000	Kab. Kebumen, Karanganyar, Semua Kelurahan	Dana Transfer Umum-Dana Alokasi Umum	Memperkuat Stabilitas Polhukhankam Dan Transformasi Pelayanan Publik	1. Penerapan Tata Kelola Pemerintahan yang Terintegrasi melalui e-gov dan Peningkatan Kapabilitas Aparatur	Kecamatan Karanganyar	12 bulan	50,500,000	KECAMATAN KARANGANYAR
7 01 01 2.06 09	Penyelenggaraan Rapat Koordinasi dan Konsultasi SKPD	Jumlah bulan penyelenggaraan rapat-rapat koordinasi dan konsultasi keluar daerah				5 Orang/Bulan	3,000,000	Semua Kab/Kota, Semua Kecamatan, Semua Kelurahan	Dana Transfer Umum-Dana Alokasi Umum	Memperkuat Stabilitas Polhukhankam Dan Transformasi Pelayanan Publik	1. Penerapan Tata Kelola Pemerintahan yang Terintegrasi melalui e-gov dan Peningkatan Kapabilitas Aparatur	Kecamatan Karanganyar	5 Orang/Bulan	3,000,000	KECAMATAN KARANGANYAR
7 01 01 2.06 10	Penatausahaan Arsip Dinamis pada SKPD	Jumlah bulan fasilitasi pengelolaan arsip				12 Bulan	5,000,000	Kab. Kebumen, Karanganyar, Semua Kelurahan	Dana Transfer Umum-Dana Alokasi Umum	Memperkuat Stabilitas Polhukhankam Dan Transformasi Pelayanan Publik	1. Penerapan Tata Kelola Pemerintahan yang Terintegrasi melalui e-gov dan Peningkatan Kapabilitas Aparatur	Kecamatan Karanganyar	12 Bulan	5,000,000	KECAMATAN KARANGANYAR
7 01 01 2.07	**Pengadaan Barang Milik Daerah Penunjang Urusan Pemerintah**	Jumlah unit pengadaan barang milik daerah penunjang urusan	unit		unit	0 unit	**0**						0 unit	**237,300,000**	

Rancangan Akhir Rencana Kerja Pemerintah Daerah (RKPD)
Kabupaten Kebumen
Tahun 2022

Kode	Urusan/ Bidang Urusan/ Program/ Kegiatan/ Sub Kegiatan	Indikator Program/ Kegiatan/ Sub Kegiatan	Target Akhir Periode RPJMD	Realisasi Capaian RKPD Tahun 2020	Prakiraan Capaian Target RKPD Tahun 2021	Capaian Kinerja dan Kerangka Pendanaan						Kelompok Sasaran	Prakiraan Maju Rencana Tahun 2023		Perangkat Daerah Penanggung Jawab
						Target 2022	Pagu Indikatif	Lokasi	Sumber Dana	Prioritas			Target	Pagu Indikatif	
										Nasional	Daerah				
	Daerah	pemerintah daerah													
7 01 01 2.07 02	Pengadaan Kendaraan Dinas Operasional atau Lapangan	Jumlah unit pengadaan kendaraan dinas operasional atau lapangan				0 Unit	0	Kab. Kebumen, Karanganyar, Semua Kelurahan	Dana Transfer Umum-Dana Alokasi Umum	Memperkuat Stabilitas Polhukhankam Dan Transformasi Pelayanan Publik	1. Penerapan Tata Kelola Pemerintahan yang Terintegrasi melalui e-gov dan Peningkatan Kapabilitas Aparatur	Kecamatan Karanganyar	0 Unit	75,000,000	KECAMATAN KARANGANYAR
7 01 01 2.07 05	Pengadaan Mebel	Jumlah Unit Pengadaan Mebel				0 Unit	0	Kab. Kebumen, Karanganyar, Plarangan	Dana Transfer Umum-Dana Alokasi Umum	Memperkuat Stabilitas Polhukhankam Dan Transformasi Pelayanan Publik	1. Penerapan Tata Kelola Pemerintahan yang Terintegrasi melalui e-gov dan Peningkatan Kapabilitas Aparatur	Kecamatan Karanganyar	0 Unit	41,907,000	KECAMATAN KARANGANYAR
7 01 01 2.07 06	Pengadaan Peralatan dan Mesin Lainnya	Jumlah unit pengadaan peralatan dan mesin lainnya				0 Unit	0	Kab. Kebumen, Karanganyar, Semua Kelurahan	Dana Transfer Umum-Dana Alokasi Umum	Memperkuat Stabilitas Polhukhankam Dan Transformasi Pelayanan Publik	1. Penerapan Tata Kelola Pemerintahan yang Terintegrasi melalui e-gov dan Peningkatan Kapabilitas Aparatur 1. Penerapan Tata Kelola Pemerintahan yang Terintegrasi melalui e-gov dan Peningkatan Kapabilitas Aparatur	Kecamatan Karanganyar	0 Unit	99,393,000	KECAMATAN KARANGANYAR
7 01 01 2.07 10	Pengadaan Sarana dan Prasarana Gedung Kantor atau Bangunan Lainnya	Jumlah unit pengadaan sarana dan prasarana gedung kantor atau bangunan lainnya				0 Unit	0	Kab. Kebumen, Karanganyar, Semua Kelurahan	Dana Transfer Umum-Dana Alokasi Umum	Memperkuat Stabilitas Polhukhankam Dan Transformasi Pelayanan Publik	1. Penerapan Tata Kelola Pemerintahan yang Terintegrasi melalui e-gov dan Peningkatan Kapabilitas Aparatur	Kecamatan Karanganyar	0 Unit	21,000,000	KECAMATAN KARANGANYAR
7 01 01 2.08	**Penyediaan Jasa Penunjang Urusan Pemerintahan Daerah**	jumlah bulan penyediaan jasa penunjang urusan pemerintahan daerah	bulan		bulan	12 bulan	**131,250,000**						12 bulan	**131,250,000**	
7 01 01 2.08 01	Penyediaan Jasa Surat Menyurat	Jumlah bulan penyediaan jasa surat menyurat				12 Bulan	11,250,000	Kab. Kebumen, Karanganyar, Semua Kelurahan	Dana Transfer Umum-Dana Alokasi Umum	Memperkuat Stabilitas Polhukhankam Dan Transformasi Pelayanan Publik	1. Penerapan Tata Kelola Pemerintahan yang Terintegrasi melalui e-gov dan Peningkatan Kapabilitas Aparatur 1. Penerapan Tata Kelola Pemerintahan yang Terintegrasi melalui e-gov dan Peningkatan Kapabilitas Aparatur	Kecamatan Karanganyar	12 Bulan	11,250,000	KECAMATAN KARANGANYAR
7 01 01 2.08 02	Penyediaan Jasa Komunikasi, Sumber Daya Air dan Listrik	Jumlah bulan penyediaan jasa komunikasi, sumber daya air dan listrik				12 Bulan	75,000,000	Kab. Kebumen, Karanganyar, Semua Kelurahan	Dana Transfer Umum-Dana Alokasi Umum	Memperkuat Stabilitas Polhukhankam Dan Transformasi Pelayanan Publik	1. Penerapan Tata Kelola Pemerintahan yang Terintegrasi melalui e-gov dan Peningkatan Kapabilitas Aparatur 1. Penerapan Tata Kelola Pemerintahan yang Terintegrasi melalui e-gov dan Peningkatan Kapabilitas Aparatur	Kecamatan Karanganyar	12 Bulan	75,000,000	KECAMATAN KARANGANYAR
7 01 01 2.08 04	Penyediaan Jasa Pelayanan Umum Kantor	Jumlah bulan penyedia jasa kebersihan kantor				12 bulan	45,000,000	Kab. Kebumen, Karanganyar, Semua	Dana Transfer Umum-Dana Alokasi Umum	Memperkuat Stabilitas Polhukhankam Dan	1. Penerapan Tata Kelola Pemerintahan yang Terintegrasi	Kecamatan Karanganyar	12 bulan	45,000,000	KECAMATAN KARANGANYAR

Rancangan Akhir Rencana Kerja Pemerintah Daerah (RKPD)
Kabupaten Kebumen
Tahun 2022

Kode	Urusan/ Bidang Urusan/ Program/ Kegiatan/ Sub Kegiatan	Indikator Program/ Kegiatan/ Sub Kegiatan	Target Akhir Periode RPJMD	Realisasi Capaian RKPD Tahun 2020	Prakiraan Capaian Target RKPD Tahun 2021	Capaian Kinerja dan Kerangka Pendanaan						Kelompok Sasaran	Prakiraan Maju Rencana Tahun 2023		Perangkat Daerah Penanggung Jawab
						Target 2022	Pagu Indikatif	Lokasi	Sumber Dana	Prioritas			Target	Pagu Indikatif	
										Nasional	Daerah				
								Kelurahan		Transformasi Pelayanan Publik	melalui e-gov dan Peningkatan Kapabilitas Aparatur				
7 01 01 2.09	**Pemeliharaan Barang Milik Daerah Penunjang Urusan Pemerintahan Daerah**	Jumlah unit pemeliharaan barang milik daerah penunjang urusan pemerintahan daerah	unit		unit	56 unit	**114,003,000**						56 unit	**208,236,000**	
7 01 01 2.09 02	Penyediaan Jasa Pemeliharaan, Biaya Pemeliharaan, Pajak, dan Perizinan Kendaraan Dinas Operasional atau Lapangan	Jumlah unit penyediaan jasa pemeliharaan dan perizinan kendaraan dinas/ operasional				12 unit	42,770,000	Kab. Kebumen, Karanganyar, Semua Kelurahan	Dana Transfer Umum-Dana Alokasi Umum	Memperkuat Stabilitas Polhukhankam Dan Transformasi Pelayanan Publik	1. Penerapan Tata Kelola Pemerintahan yang Terintegrasi melalui e-gov dan Peningkatan Kapabilitas Aparatur 1. Penerapan Tata Kelola Pemerintahan yang Terintegrasi melalui e-gov dan Peningkatan Kapabilitas Aparatur	Kecamatan Karanganyar	12 unit	42,770,000	KECAMATAN KARANGANYAR
7 01 01 2.09 06	Pemeliharaan Peralatan dan Mesin Lainnya	Jumlah unit penyediaan pemeliharaan peralatan dan mesin/pemeliharaan perbaikan peralatan kerja				39 unit	13,250,000	Kab. Kebumen, Karanganyar, Semua Kelurahan	Dana Transfer Umum-Dana Alokasi Umum	Memperkuat Stabilitas Polhukhankam Dan Transformasi Pelayanan Publik	1. Penerapan Tata Kelola Pemerintahan yang Terintegrasi melalui e-gov dan Peningkatan Kapabilitas Aparatur 1. Penerapan Tata Kelola Pemerintahan yang Terintegrasi melalui e-gov dan Peningkatan Kapabilitas Aparatur	Kecamatan Karanganyar	39 unit	29,500,000	KECAMATAN KARANGANYAR
7 01 01 2.09 09	Pemeliharaan/Rehabilitasi Gedung Kantor dan Bangunan Lainnya	Jumlah unit pemeliharaan rutin/berkala gedung kantor				5 unit	57,983,000	Kab. Kebumen, Karanganyar, Semua Kelurahan	Dana Transfer Umum-Dana Alokasi Umum	Memperkuat Stabilitas Polhukhankam Dan Transformasi Pelayanan Publik	1. Penerapan Tata Kelola Pemerintahan yang Terintegrasi melalui e-gov dan Peningkatan Kapabilitas Aparatur 1. Penerapan Tata Kelola Pemerintahan yang Terintegrasi melalui e-gov dan Peningkatan Kapabilitas Aparatur	Kecamatan Karanganyar	5 unit	135,966,000	KECAMATAN KARANGANYAR
7 01 02	**PROGRAM PENYELENGGARAAN PEMERINTAHAN DAN PELAYANAN PUBLIK**	Indeks Kepuasan Masyarakat terhadap Pelayanan Publik Kecamatan	%		%	85 %	**58,000,000**						85 %	**58,000,000**	
7 01 02 2.04	**Pelaksanaan Urusan Pemerintahan yang Dilimpahkan kepada Camat**	jumlah urusan pemerintahan yang dilimpahkan kepada camat	jenis		jenis	9 jenis	**58,000,000**						9 jenis	**58,000,000**	
7 01 02 2.04 02	Pelaksanaan Urusan Pemerintahan yang terkait dengan Nonperizinan	jumlah pelayanan non perijinan yang dilaksanakan				9 Jenis	58,000,000	Kab. Kebumen, Karanganyar, Semua Kelurahan	Dana Transfer Umum - Dana Alokasi Umum	Memperkuat Stabilitas Polhukhankam Dan Transformasi Pelayanan Publik	1. Penerapan Tata Kelola Pemerintahan yang Terintegrasi melalui e-gov dan Peningkatan Kapabilitas Aparatur	kecamatan karanganyar	9 Jenis	58,000,000	KECAMATAN KARANGANYAR
7 01 03	**PROGRAM PEMBERDAYAAN MASYARAKAT DESA DAN KELURAHAN**	Indeks Kepuasan Masyarakat terhadap Pelayanan Publik Kelurahan	%		%	85,25 %	**6,283,252,000**						85,25 %	**5,173,699,000**	

Rancangan Akhir Rencana Kerja Pemerintah Daerah (RKPD)
Kabupaten Kebumen
Tahun 2022

Kode	Urusan/ Bidang Urusan/ Program/ Kegiatan/ Sub Kegiatan	Indikator Program/ Kegiatan/ Sub Kegiatan	Target Akhir Periode RPJMD	Realisasi Capaian RKPD Tahun 2020	Prakiraan Capaian Target RKPD Tahun 2021	Capaian Kinerja dan Kerangka Pendanaan						Kelompok Sasaran	Prakiraan Maju Rencana Tahun 2023		Perangkat Daerah Penanggung Jawab
						Target 2022	Pagu Indikatif	Lokasi	Sumber Dana	Prioritas			Target	Pagu Indikatif	
										Nasional	Daerah				
7 01 03 2.02	**Kegiatan Pemberdayaan Kelurahan**	Jumlah Kelurahan yang diberdayakan	Kelurahan		Kelurahan	4 Kelurahan	**6,283,252,000**						4 Kelurahan	**5,173,699,000**	
7 01 03 2.02 01	Peningkatan Partisipasi Masyarakat dalam Forum Musyawarah Perencanaan Pembangunan di Kelurahan	Jumlah kelurahan yang difasilitasi pelaksanaan musrenbangkel				4 Kelurahan	72,400,000	Kab. Kebumen, Karanganyar, Semua Kelurahan	Dana Transfer Umum-Dana Alokasi Umum	Memperkuat Stabilitas Polhukhankam Dan Transformasi Pelayanan Publik	1. Penerapan Tata Kelola Pemerintahan yang Terintegrasi melalui e-gov dan Peningkatan Kapabilitas Aparatur 1. Penerapan Tata Kelola Pemerintahan yang Terintegrasi melalui e-gov dan Peningkatan Kapabilitas Aparatur 1. Penerapan Tata Kelola Pemerintahan yang Terintegrasi melalui e-gov dan Peningkatan Kapabilitas Aparatur 1. Penerapan Tata Kelola Pemerintahan yang Terintegrasi melalui e-gov dan Peningkatan Kapabilitas Aparatur	Kecamatan Karanganyar	4 Kelurahan	56,700,000	KECAMATAN KARANGANYAR
7 01 03 2.02 02	Pembangunan Sarana dan Prasarana Kelurahan	Jml paket pemb sarpras di kelurahan (Jtluhur 8 Pkt: 2 Talud jl, Rehab 2 Sal Tersier, Rehab 2 Rabat, Pengaspalan Jl, Rehab Jar Irigasi, Panjatan 7 Pkt: Rehab Sal Irigasi, Pmlhrn 2 Gdg, Pmlhrn Jl Aspal, 2 Drainase, Rabat, Kranyar 10 pkt: Pemb 5 Talud, Sumur Bor, Pengaspalan Jl, Rabat, Drainase, Pemb Talud Sal Air - Pengaspalan Jl Rt3 Rw3, Plarangan 17 Pkt: 3 Rabat, Pmlhrn Gg, 4 Drainase, Talud Sungai, 3 Talud Jl, Sal Tersier, Sayap Jemb, Talud Makam, Peningk Gg Bengawan Rw1, Aspal jl Rt4 Rw2				44 paket	5,407,680,000	Kab. Kebumen, Karanganyar, Semua Kelurahan	Dana Transfer Umum-Dana Alokasi Umum	Memperkuat Stabilitas Polhukhankam Dan Transformasi Pelayanan Publik	1. Penerapan Tata Kelola Pemerintahan yang Terintegrasi melalui e-gov dan Peningkatan Kapabilitas Aparatur 1. Penerapan Tata Kelola Pemerintahan yang Terintegrasi melalui e-gov dan Peningkatan Kapabilitas Aparatur 1. Penerapan Tata Kelola Pemerintahan yang Terintegrasi melalui e-gov dan Peningkatan Kapabilitas Aparatur	Kecamatan Karanganyar	44 paket	4,430,163,000	KECAMATAN KARANGANYAR
7 01 03 2.02 03	Pemberdayaan Masyarakat di Kelurahan	Jumlah kelurahan yang difasilitasi kegiatan pemberdayaan masyarakat				4 Kelurahan	786,172,000	Kab. Kebumen, Karanganyar, Semua Kelurahan	Dana Transfer Umum-Dana Alokasi Umum	Memperkuat Stabilitas Polhukhankam Dan Transformasi Pelayanan Publik	1. Penerapan Tata Kelola Pemerintahan yang Terintegrasi melalui e-gov dan Peningkatan Kapabilitas Aparatur 1. Penerapan Tata Kelola Pemerintahan yang Terintegrasi melalui e-gov dan Peningkatan Kapabilitas Aparatur 1. Penerapan Tata Kelola Pemerintahan yang Terintegrasi melalui e-gov dan Peningkatan	Kecamatan Karanganyar	4 Kelurahan	671,336,000	KECAMATAN KARANGANYAR

Rancangan Akhir Rencana Kerja Pemerintah Daerah (RKPD)
Kabupaten Kebumen
Tahun 2022

Kode	Urusan/ Bidang Urusan/ Program/ Kegiatan/ Sub Kegiatan	Indikator Program/ Kegiatan/ Sub Kegiatan	Target Akhir Periode RPJMD	Realisasi Capaian RKPD Tahun 2020	Prakiraan Capaian Target RKPD Tahun 2021	Capaian Kinerja dan Kerangka Pendanaan						Kelompok Sasaran	Prakiraan Maju Rencana Tahun 2023		Perangkat Daerah Penanggung Jawab
						Target 2022	Pagu Indikatif	Lokasi	Sumber Dana	Prioritas			Target	Pagu Indikatif	
										Nasional	Daerah				
											Kapabilitas Aparatur				
7 01 03 2.02 04	Evaluasi Kelurahan	Jumlah dokumen Evaluasi Pembangunan kelurahan				4 Dokumen	17,000,000	Kab. Kebumen, Karanganyar, Semua Kelurahan	Dana Transfer Umum-Dana Alokasi Umum	Memperkuat Stabilitas Polhukhankam Dan Transformasi Pelayanan Publik	1. Penerapan Tata Kelola Pemerintahan yang Terintegrasi melalui e-gov dan Peningkatan Kapabilitas Aparatur	Kecamatan Karanganyar	4 Dokumen	15,500,000	KECAMATAN KARANGANYAR
											1. Penerapan Tata Kelola Pemerintahan yang Terintegrasi melalui e-gov dan Peningkatan Kapabilitas Aparatur				
7 01 05	**PROGRAM PENYELENGGARAAN URUSAN PEMERINTAHAN UMUM**	Indeks Kondusivitas Kecamatan	%		%	100 %	**13,000,000**						100 %	**13,000,000**	
7 01 05 2.01	**Penyelenggaraan Urusan Pemerintahan Umum sesuai Penugasan Kepala Daerah**	jumlah kegiatan penyelenggaraan pemerintah umum sesuai penugasan kepala daerah	kegiatan		kegiatan	4 kegiatan	**13,000,000**						4 kegiatan	**13,000,000**	
7 01 05 2.01 01	Pembinaan Wawasan Kebangsaan dan Ketahanan Nasional dalam rangka Memantapkan Pengamalan Pancasila, Pelaksanaan Undang-Undang Dasar Negara Republik Indonesia Tahun 1945, Pelestarian Bhinneka Tunggal Ika serta Pemertahanan dan Pemeliharaan Keutuhan Negara Kesatuan Republik Indonesia	Jumlah kegiatan dalam rangka pembinaan wawasan kebangsaan dan ketahanan Nasional				4 kegiatan	13,000,000	Kab. Kebumen, Karanganyar, Semua Kelurahan	Dana Transfer Umum - Dana Alokasi Umum	Memperkuat Stabilitas Polhukhankam Dan Transformasi Pelayanan Publik	1. Penerapan Tata Kelola Pemerintahan yang Terintegrasi melalui e-gov dan Peningkatan Kapabilitas Aparatur	Kecamatan Karanganyar	4 kegiatan	13,000,000	KECAMATAN KARANGANYAR
7 01 06	**PROGRAM PEMBINAAN DAN PENGAWASAN PEMERINTAHAN DESA**	Persentase Desa dengan Indeks Desa Membangun Kategori Maju dan Mandiri	%		%	24,05 %	**97,000,000**						24,05 %	**97,000,000**	
7 01 06 2.01	**Fasilitasi, Rekomendasi dan Koordinasi Pembinaan dan Pengawasan Pemerintahan Desa**	Jumlah kegiatan fasilitasi, rekomendasi dan koordinasi pembinaan dan pengawasan pemerintah	kegiatan		kegiatan	6 kegiatan	**97,000,000**						6 kegiatan	**97,000,000**	
7 01 06 2.01 03	Fasilitasi Pengelolaan Keuangan Desa dan Pendayagunaan Aset Desa	jumlah desa yang terfasilitasi pengelolaan keuangan desa dan pendayagunaan aset desa				7 Desa	32,000,000	Kab. Kebumen, Karanganyar, Semua Kelurahan	Dana Transfer Umum - Dana Alokasi Umum	Memperkuat Stabilitas Polhukhankam Dan Transformasi Pelayanan Publik	1. Penerapan Tata Kelola Pemerintahan yang Terintegrasi melalui e-gov dan Peningkatan Kapabilitas Aparatur	Kecamatan Karanganyar	7 Desa	32,000,000	KECAMATAN KARANGANYAR
7 01 06 2.01 09	Fasilitasi Sinkronisasi Perencanaan Pembangunan Daerah dengan Pembangunan Desa	jumlah dokumen singkronisasi perencanaan pembangunan daerah dengan pembangunan desa SKPD				2 Dokumen	5,000,000	Kab. Kebumen, Karanganyar, Semua Kelurahan	Dana Transfer Umum - Dana Alokasi Umum	Memperkuat Stabilitas Polhukhankam Dan Transformasi Pelayanan Publik	1. Penerapan Tata Kelola Pemerintahan yang Terintegrasi melalui e-gov dan Peningkatan Kapabilitas Aparatur	Kecamatan Karanganyar	2 Dokumen	5,000,000	KECAMATAN KARANGANYAR
7 01 06 2.01 11	Fasilitasi Penyelenggaraan Ketenteraman dan Ketertiban Umum	Jumlah peserta pelatihan ketentraman dan ketertiban Umum				33 Orang	18,000,000	Kab. Kebumen, Karanganyar, Semua Kelurahan	Dana Transfer Umum - Dana Alokasi Umum	Memperkuat Stabilitas Polhukhankam Dan Transformasi Pelayanan Publik	1. Penerapan Tata Kelola Pemerintahan yang Terintegrasi melalui e-gov dan Peningkatan Kapabilitas Aparatur	Kecamatan Karanganyar	33 Orang	18,000,000	KECAMATAN KARANGANYAR

Rancangan Akhir Rencana Kerja Pemerintah Daerah (RKPD)
Kabupaten Kebumen
Tahun 2022

Kode	Urusan/ Bidang Urusan/ Program/ Kegiatan/ Sub Kegiatan	Indikator Program/ Kegiatan/ Sub Kegiatan	Target Akhir Periode RPJMD	Realisasi Capaian RKPD Tahun 2020	Prakiraan Capaian Target RKPD Tahun 2021	Capaian Kinerja dan Kerangka Pendanaan						Kelompok Sasaran	Prakiraan Maju Rencana Tahun 2023		Perangkat Daerah Penanggung Jawab
						Target 2022	Pagu Indikatif	Lokasi	Sumber Dana	Prioritas			Target	Pagu Indikatif	
										Nasional	Daerah				
7 01 06 2.01 13	Fasilitasi Penyusunan Perencanaan Pembangunan Partisipatif	Jumlah kegiatan fasilitasi Musrenbangdes/kec				2 Kegiatan	17,000,000	Kab. Kebumen, Karanganyar, Semua Kelurahan	Dana Transfer Umum - Dana Alokasi Umum	Memperkuat Stabilitas Polhukhankam Dan Transformasi Pelayanan Publik	1. Penerapan Tata Kelola Pemerintahan yang Terintegrasi melalui e-gov dan Peningkatan Kapabilitas Aparatur	Kecamatan Karanganyar	2 Kegiatan	17,000,000	KECAMATAN KARANGANYAR
7 01 06 2.01 16	Fasilitasi Penyusunan Program dan Pelaksanaan Pemberdayaan Masyarakat Desa	Jumlah fasilitasi kegiatan Pelaksanaan Pemberdayaan Masyarakat Dan Desa (pembinaan PKK, UKS, BUMDES, Sosmas)				4 Kegiatan	20,000,000	Kab. Kebumen, Karanganyar, Semua Kelurahan	Dana Transfer Umum - Dana Alokasi Umum	Memperkuat Stabilitas Polhukhankam Dan Transformasi Pelayanan Publik	1. Penerapan Tata Kelola Pemerintahan yang Terintegrasi melalui e-gov dan Peningkatan Kapabilitas Aparatur	Kecamatan Karanganyar	4 Kegiatan	20,000,000	KECAMATAN KARANGANYAR
7 01 06 2.01 17	Koordinasi Pendampingan Desa di Wilayahnya	Jumlah desa/kel yang difasilitasi kegiatan pendampingan penanggulangan kemiskinan				11 desa/kelurahan	5,000,000	Kab. Kebumen, Karanganyar, Semua Kelurahan	Dana Transfer Umum-Dana Alokasi Umum	Memperkuat Stabilitas Polhukhankam Dan Transformasi Pelayanan Publik	1. Penerapan Tata Kelola Pemerintahan yang Terintegrasi melalui e-gov dan Peningkatan Kapabilitas Aparatur	Kecamatan Karanganyar	11 desa/kelurahan	5,000,000	KECAMATAN KARANGANYAR
					TOTAL	**11,340,017,000**								**10,566,997,000**	

Rancangan Akhir Rencana Kerja Pemerintah Daerah (RKPD)
Kabupaten Kebumen
Tahun 2022

Kode					Urusan/ Bidang Urusan/ Program/ Kegiatan/ Sub Kegiatan	Indikator Program/ Kegiatan/ Sub Kegiatan	Target Akhir Periode RPJMD	Realisasi Capaian RKPD Tahun 2020	Prakiraan Capaian Target RKPD Tahun 2021	Capaian Kinerja dan Kerangka Pendanaan						Kelompok Sasaran	Prakiraan Maju Rencana Tahun 2023		Perangkat Daerah Penanggung Jawab
										Target 2022	Pagu Indikatif	Lokasi	Sumber Dana	Prioritas			Target	Pagu Indikatif	
														Nasional	Daerah				
7					**UNSUR KEWILAYAHAN**														
7	**01**				**KECAMATAN**						**1,770,322,000**							**1,905,429,000**	
7	**01**	**01**			**PROGRAM PENUNJANG URUSAN PEMERINTAHAN DAERAH KABUPATEN/KOTA**	Cakupan Pelayanan Penunjangan Urusan Pemerintahan Daerah	%		%	100 %	**1,554,537,000**						100 %	**1,687,024,000**	
7	**01**	**01**	2.01		**Perencanaan, Penganggaran, dan Evaluasi Kinerja Perangkat Daerah**	Jumlah dokumen perencanaan dan evaluasi kinerja perangkat	dokumen		dokumen	11 dokumen	**38,289,000**						11 dokumen	**38,289,000**	
7	01	01	2.01	01	Penyusunan Dokumen Perencanaan Perangkat Daerah	Jumlah dokumen renstra dan renja yang disusun (Renja, RKA, DPA, DPPA, RKAP,Renstra 2026)				5 dokumen	30,124,000	Kab. Kebumen, Karanggayam, Semua Kelurahan	Dana Transfer Umum-Dana Alokasi Umum	Memperkuat Stabilitas Polhukhankam Dan Transformasi Pelayanan Publik	1. Penerapan Tata Kelola Pemerintahan yang Terintegrasi melalui e-gov dan Peningkatan Kapabilitas Aparatur	KECAMATAN KARANGGAYAM	5 dokumen	30,124,000	KECAMATAN KARANGGAYAM
7	01	01	2.01	07	Evaluasi Kinerja Perangkat Daerah	Jumlah Dokumen Evaluasi Perangkat Daerah yang disusun (LKJIP, SAKIP, LKPJ, LPPD, Dalev, SPIP)				6 dokumen	8,165,000	Kab. Kebumen, Karanggayam, Semua Kelurahan	Dana Transfer Umum-Dana Alokasi Umum	Memperkuat Stabilitas Polhukhankam Dan Transformasi Pelayanan Publik	1. Penerapan Tata Kelola Pemerintahan yang Terintegrasi melalui e-gov dan Peningkatan Kapabilitas Aparatur 1. Penerapan Tata Kelola Pemerintahan yang Terintegrasi melalui e-gov dan Peningkatan Kapabilitas Aparatur	KECAMATAN KARANGGAYAM	6 dokumen	8,165,000	KECAMATAN KARANGGAYAM
7	**01**	**01**	2.02		**Administrasi Keuangan Perangkat Daerah**	Jumlah bulan administrasi keuangan perangkat daerah	bulan		bulan	12 bulan	**1,366,177,000**						12 bulan	**1,440,832,000**	
7	01	01	2.02	01	Penyediaan Gaji dan Tunjangan ASN	Jumlah ASN yang mendapatkan Gaji dan Tunjangan dan jumlah ASN yang mendapatkan Tamsil				14 orang	1,341,177,000	Kab. Kebumen, Karanggayam, Semua Kelurahan	Dana Transfer Umum-Dana Alokasi Umum	Memperkuat Stabilitas Polhukhankam Dan Transformasi Pelayanan Publik	1. Penerapan Tata Kelola Pemerintahan yang Terintegrasi melalui e-gov dan Peningkatan Kapabilitas Aparatur	ASN Kecamatan Karanggayam	14 orang	1,415,832,000	KECAMATAN KARANGGAYAM
7	01	01	2.02	03	Pelaksanaan Penatausahaan dan Pengujian/Verifikasi Keuangan SKPD	Jumlah Dokumen pengelola administrasi keuangan (TU,GU,LS,UP)				4 jenis	25,000,000	Kab. Kebumen, Karanggayam, Semua Kelurahan	Dana Transfer Umum-Dana Alokasi Umum	Memperkuat Stabilitas Polhukhankam Dan Transformasi Pelayanan Publik	1. Penerapan Tata Kelola Pemerintahan yang Terintegrasi melalui e-gov dan Peningkatan Kapabilitas Aparatur	ASN Kecamatan Karanggayam	4 jenis	25,000,000	KECAMATAN KARANGGAYAM
7	**01**	**01**	2.06		**Administrasi Umum Perangkat Daerah**	Jumlah bulan Penyediaan Administrasi Umum Perangkat Daerah	bulan		bulan	12 bulan	**51,000,000**						12 bulan	**53,000,000**	
7	01	01	2.06	01	Penyediaan Komponen Instalasi Listrik/Penerangan Bangunan Kantor	Jumlah jenis penyediaan komponen instalasi listrik/penerangan bangunan kantor				4 jenis	5,000,000	Kab. Kebumen, Karanggayam, Semua Kelurahan	Dana Transfer Umum-Dana Alokasi Umum	Memperkuat Stabilitas Polhukhankam Dan Transformasi Pelayanan Publik	1. Penerapan Tata Kelola Pemerintahan yang Terintegrasi melalui e-gov dan Peningkatan Kapabilitas Aparatur	Kantor Kecamatan Karanggayam	4 jenis	5,000,000	KECAMATAN KARANGGAYAM
7	01	01	2.06	04	Penyediaan Bahan Logistik Kantor	Jumlah bulan penyediaan makanan dan minuman rapat				12 bulan	17,000,000	Kab. Kebumen, Karanggayam, Semua Kelurahan	Dana Transfer Umum-Dana Alokasi Umum	Memperkuat Stabilitas Polhukhankam Dan Transformasi Pelayanan Publik	1. Penerapan Tata Kelola Pemerintahan yang Terintegrasi melalui e-gov dan Peningkatan Kapabilitas Aparatur	Kantor Kecamatan Karanggayam	12 bulan	17,000,000	KECAMATAN KARANGGAYAM

Rancangan Akhir Rencana Kerja Pemerintah Daerah (RKPD)
Kabupaten Kebumen
Tahun 2022

Kode	Urusan/ Bidang Urusan/ Program/ Kegiatan/ Sub Kegiatan	Indikator Program/ Kegiatan/ Sub Kegiatan	Target Akhir Periode RPJMD	Realisasi Capaian RKPD Tahun 2020	Prakiraan Capaian Target RKPD Tahun 2021	Capaian Kinerja dan Kerangka Pendanaan						Kelompok Sasaran	Prakiraan Maju Rencana Tahun 2023		Perangkat Daerah Penanggung Jawab
						Target 2022	Pagu Indikatif	Lokasi	Sumber Dana	Prioritas			Target	Pagu Indikatif	
										Nasional	Daerah				
7 01 01 2.06 05	Penyediaan Barang Cetakan dan Penggandaan	Jumlah bulan penyediaan barang cetakan dan penggandaan				12 bulan	9,000,000	Kab. Kebumen, Karanggayam, Semua Kelurahan	Dana Transfer Umum-Dana Alokasi Umum	Memperkuat Stabilitas Polhukhankam Dan Transformasi Pelayanan Publik	1. Penerapan Tata Kelola Pemerintahan yang Terintegrasi melalui e-gov dan Peningkatan Kapabilitas Aparatur	Kantor Kecamatan Karanggayam	12 bulan	9,000,000	KECAMATAN KARANGGAYAM
7 01 01 2.06 06	Penyediaan Bahan Bacaan dan Peraturan Perundang-undangan	Jumlah bulan penyediaan barang cetakan dan penggandaan				12 bulan	2,000,000	Kab. Kebumen, Karanggayam, Semua Kelurahan	Dana Transfer Umum-Dana Alokasi Umum	Memperkuat Stabilitas Polhukhankam Dan Transformasi Pelayanan Publik	1. Penerapan Tata Kelola Pemerintahan yang Terintegrasi melalui e-gov dan Peningkatan Kapabilitas Aparatur	Kantor Kecamatan Karanggayam	12 bulan	2,000,000	KECAMATAN KARANGGAYAM
7 01 01 2.06 07	Penyediaan Bahan/Material	Jumlah bulan penyediaan alat tulis kantor				12 bulan	15,000,000	Kab. Kebumen, Karanggayam, Semua Kelurahan	Dana Transfer Umum-Dana Alokasi Umum	Memperkuat Stabilitas Polhukhankam Dan Transformasi Pelayanan Publik	1. Penerapan Tata Kelola Pemerintahan yang Terintegrasi melalui e-gov dan Peningkatan Kapabilitas Aparatur	Kantor Kecamatan Karanggayam	12 bulan	15,000,000	KECAMATAN KARANGGAYAM
7 01 01 2.06 09	Penyelenggaraan Rapat Koordinasi dan Konsultasi SKPD	Jumlah orang penyelenggaraan rapat-rapat koordinasi dan konsultasi ke luar daerah				3 orang/kali	1,000,000	Kab. Kebumen, Karanggayam, Semua Kelurahan	Dana Transfer Umum-Dana Alokasi Umum	Memperkuat Stabilitas Polhukhankam Dan Transformasi Pelayanan Publik	1. Penerapan Tata Kelola Pemerintahan yang Terintegrasi melalui e-gov dan Peningkatan Kapabilitas Aparatur	Kantor Kecamatan Karanggayam	3 orang/kali	3,000,000	KECAMATAN KARANGGAYAM
7 01 01 2.06 10	Penatausahaan Arsip Dinamis pada SKPD	Jumlah bulan penatausahaan arsip dinamis				12 bulan	2,000,000	Kab. Kebumen, Karanggayam, Semua Kelurahan	Dana Transfer Umum-Dana Alokasi Umum	Memperkuat Stabilitas Polhukhankam Dan Transformasi Pelayanan Publik	1. Penerapan Tata Kelola Pemerintahan yang Terintegrasi melalui e-gov dan Peningkatan Kapabilitas Aparatur	Kantor Kecamatan Karanggayam	12 bulan	2,000,000	KECAMATAN KARANGGAYAM
7 01 01 2.07	**Pengadaan Barang Milik Daerah Penunjang Urusan Pemerintah Daerah**	Jumlah unit Pengadaan Barang Milik Daerah Penunjang Urusan Pemerintahan Daerah	Unit		Unit	0 Unit	**0**						0 Unit	**35,000,000**	
7 01 01 2.07 05	Pengadaan Mebel	Jumlah unit pengadaan mebel				0 unit	0	Kab. Kebumen, Karanggayam, Semua Kelurahan	Dana Transfer Umum-Dana Alokasi Umum	Memperkuat Stabilitas Polhukhankam Dan Transformasi Pelayanan Publik	1. Penerapan Tata Kelola Pemerintahan yang Terintegrasi melalui e-gov dan Peningkatan Kapabilitas Aparatur	Kantor Kecamatan Karanggayam	0 unit	10,000,000	KECAMATAN KARANGGAYAM
7 01 01 2.07 06	Pengadaan Peralatan dan Mesin Lainnya	Jumlah unit pengadaan peralatan dan mesin lainnya				0 unit	0	Kab. Kebumen, Karanggayam, Semua Kelurahan	Dana Transfer Umum-Dana Alokasi Umum	Memperkuat Stabilitas Polhukhankam Dan Transformasi Pelayanan Publik	1. Penerapan Tata Kelola Pemerintahan yang Terintegrasi melalui e-gov dan Peningkatan Kapabilitas Aparatur	Kantor Kecamatan Karanggayam	0 unit	10,000,000	KECAMATAN KARANGGAYAM
7 01 01 2.07 10	Pengadaan Sarana dan Prasarana Gedung Kantor atau Bangunan Lainnya	Jumlah unit pengadaan sarana dan prasarana gedung kantor atau bangunan lainnya				0 unit	0	Kab. Kebumen, Karanggayam, Semua Kelurahan	Dana Transfer Umum-Dana Alokasi Umum	Memperkuat Stabilitas Polhukhankam Dan Transformasi Pelayanan Publik	1. Penerapan Tata Kelola Pemerintahan yang Terintegrasi melalui e-gov dan Peningkatan Kapabilitas Aparatur	Kantor Kecamatan Karanggayam	0 unit	15,000,000	KECAMATAN KARANGGAYAM
7 01 01 2.08	**Penyediaan Jasa Penunjang Urusan Pemerintahan Daerah**	Jumlah bulan penyediaan jasa penunjang urusan pemerintahan daerah	bulan		bulan	12 bulan	**54,500,000**						12 bulan	**54,500,000**	
7 01 01 2.08 01	Penyediaan Jasa Surat Menyurat	Jumlah bulan penyediaan jasa surat menyurat				12 bulan	2,500,000	Kab. Kebumen, Karanggayam, Semua Kelurahan	Dana Transfer Umum-Dana Alokasi Umum	Memperkuat Stabilitas Polhukhankam Dan Transformasi Pelayanan Publik	1. Penerapan Tata Kelola Pemerintahan yang Terintegrasi melalui e-gov dan Peningkatan	Kantor Kecamatan Karanggayam	12 bulan	2,500,000	KECAMATAN KARANGGAYAM

Rancangan Akhir Rencana Kerja Pemerintah Daerah (RKPD)
Kabupaten Kebumen
Tahun 2022

Kode	Urusan/ Bidang Urusan/ Program/ Kegiatan/ Sub Kegiatan	Indikator Program/ Kegiatan/ Sub Kegiatan	Target Akhir Periode RPJMD	Realisasi Capaian RKPD Tahun 2020	Prakiraan Capaian Target RKPD Tahun 2021	Capaian Kinerja dan Kerangka Pendanaan						Kelompok Sasaran	Prakiraan Maju Rencana Tahun 2023		Perangkat Daerah Penanggung Jawab
						Target 2022	Pagu Indikatif	Lokasi	Sumber Dana	Prioritas			Target	Pagu Indikatif	
										Nasional	Daerah				
											Kapabilitas Aparatur				
7 01 01 2.08 02	Penyediaan Jasa Komunikasi, Sumber Daya Air dan Listrik	Jumlah bulan penyediaan jasa komunikasi sumber daya air dan listrik				12 bulan	17,000,000	Kab. Kebumen, Karanggayam, Semua Kelurahan	Dana Transfer Umum-Dana Alokasi Umum	Memperkuat Stabilitas Polhukhankam Dan Transformasi Pelayanan Publik	1. Penerapan Tata Kelola Pemerintahan yang Terintegrasi melalui e-gov dan Peningkatan Kapabilitas Aparatur	Kantor Kecamatan Karanggayam	12 bulan	17,000,000	KECAMATAN KARANGGAYAM
7 01 01 2.08 04	Penyediaan Jasa Pelayanan Umum Kantor	Jumlah bulan penyediaan jasa kebersihan kantor				12 bulan	35,000,000	Kab. Kebumen, Karanggayam, Semua Kelurahan	Dana Transfer Umum-Dana Alokasi Umum	Memperkuat Stabilitas Polhukhankam Dan Transformasi Pelayanan Publik	1. Penerapan Tata Kelola Pemerintahan yang Terintegrasi melalui e-gov dan Peningkatan Kapabilitas Aparatur	Kantor Kecamatan Karanggayam	12 bulan	35,000,000	KECAMATAN KARANGGAYAM
7 01 01 2.09	**Pemeliharaan Barang Milik Daerah Penunjang Urusan Pemerintahan Daerah**	Jumlah unit pemeliharaan barang milik daerah penunjang urusan pemerintahan daerah	Unit		Unit	19 Unit	**44,571,000**						19 Unit	**65,403,000**	
7 01 01 2.09 02	Penyediaan Jasa Pemeliharaan, Biaya Pemeliharaan, Pajak, dan Perizinan Kendaraan Dinas Operasional atau Lapangan	Jumlah unit penyediaan jasa pemeliharaan dan perizinan kendaraan dinas/operasional				9 unit	26,000,000	Kab. Kebumen, Karanggayam, Semua Kelurahan	Dana Transfer Umum-Dana Alokasi Umum	Memperkuat Stabilitas Polhukhankam Dan Transformasi Pelayanan Publik	1. Penerapan Tata Kelola Pemerintahan yang Terintegrasi melalui e-gov dan Peningkatan Kapabilitas Aparatur	Kantor Kecamatan Karanggayam	9 unit	26,000,000	KECAMATAN KARANGGAYAM
7 01 01 2.09 06	Pemeliharaan Peralatan dan Mesin Lainnya	Jumlah unit penyediaan pemeliharaan peralatan dan mesin/pemeliharaan perbaikan peralatan kerja				8 unit	4,500,000	Kab. Kebumen, Karanggayam, Semua Kelurahan	Dana Transfer Umum-Dana Alokasi Umum	Memperkuat Stabilitas Polhukhankam Dan Transformasi Pelayanan Publik	1. Penerapan Tata Kelola Pemerintahan yang Terintegrasi melalui e-gov dan Peningkatan Kapabilitas Aparatur	Kantor Kecamatan Karanggayam	8 unit	9,548,000	KECAMATAN KARANGGAYAM
7 01 01 2.09 09	Pemeliharaan/Rehabilitasi Gedung Kantor dan Bangunan Lainnya	Jumlah unit pemeliharaan rutin/berkala gedung kantor				2 unit	14,071,000	Kab. Kebumen, Karanggayam, Semua Kelurahan	Dana Transfer Umum-Dana Alokasi Umum	Memperkuat Stabilitas Polhukhankam Dan Transformasi Pelayanan Publik	1. Penerapan Tata Kelola Pemerintahan yang Terintegrasi melalui e-gov dan Peningkatan Kapabilitas Aparatur	Kantor Kecamatan Karanggayam	2 unit	29,855,000	KECAMATAN KARANGGAYAM
7 01 02	**PROGRAM PENYELENGGARAAN PEMERINTAHAN DAN PELAYANAN PUBLIK**	Indeks Kepuasan Masyarakat terhadap Pelayanan Publik Kecamatan	%		%	91 %	**84,276,000**						91 %	**86,896,000**	
7 01 02 2.04	**Pelaksanaan Urusan Pemerintahan yang Dilimpahkan kepada Camat**	Jumlah Urusan Pemerintahan yang Dilimpahkan kepada Camat	Jenis		Jenis	9 Jenis	**84,276,000**						9 Jenis	**86,896,000**	
7 01 02 2.04 02	Pelaksanaan Urusan Pemerintahan yang terkait dengan Nonperizinan	Jumlah pelayanan perijinan yang dilaksanakan (KTP, KK, Kartu Kelahiran, Surat Kematian, Pindah Datang, Rekom SKCK, Ijin Keramaian, KIA, Legalisasi Umum)				9 jenis	84,276,000	Kab. Kebumen, Karanggayam, Semua Kelurahan	Dana Transfer Umum-Dana Alokasi Umum	Memperkuat Stabilitas Polhukhankam Dan Transformasi Pelayanan Publik	1. Penerapan Tata Kelola Pemerintahan yang Terintegrasi melalui e-gov dan Peningkatan Kapabilitas Aparatur	Masyarakat di Kecamatan Karanggayam	9 jenis	86,896,000	KECAMATAN KARANGGAYAM
7 01 05	**PROGRAM PENYELENGGARAAN URUSAN PEMERINTAHAN UMUM**	Indeks Kondusivitas Kecamatan	%		%	100 %	**13,250,000**						100 %	**13,250,000**	
7 01 05 2.01	**Penyelenggaraan Urusan Pemerintahan Umum sesuai Penugasan Kepala Daerah**	Jumlah Kegiatan Penyelenggaraan Pemerintah Umum sesuai Penugasan Kepala Daerah	kegiatan		kegiatan	2 kegiatan	**13,250,000**						2 kegiatan	**13,250,000**	

Rancangan Akhir Rencana Kerja Pemerintah Daerah (RKPD)
Kabupaten Kebumen
Tahun 2022

Kode	Urusan/ Bidang Urusan/ Program/ Kegiatan/ Sub Kegiatan	Indikator Program/ Kegiatan/ Sub Kegiatan	Target Akhir Periode RPJMD	Realisasi Capaian RKPD Tahun 2020	Prakiraan Capaian Target RKPD Tahun 2021	Capaian Kinerja dan Kerangka Pendanaan						Kelompok Sasaran	Prakiraan Maju Rencana Tahun 2023		Perangkat Daerah Penanggung Jawab
						Target 2022	Pagu Indikatif	Lokasi	Sumber Dana	Prioritas			Target	Pagu Indikatif	
										Nasional	Daerah				
7 01 05 2.01 01	Pembinaan Wawasan Kebangsaan dan Ketahanan Nasional dalam rangka Memantapkan Pengamalan Pancasila, Pelaksanaan Undang-Undang Dasar Negara Republik Indonesia Tahun 1945, Pelestarian Bhinneka Tunggal Ika serta Pemertahanan dan Pemeliharaan Keutuhan Negara Kesatuan Republik Indonesia	Jumlah kegiatan dalam rangka HUT RI, (Hari Jadi, Karnaval, Resepsi HUT RI)				2 kegiatan	13,250,000	Kab. Kebumen, Karanggayam, Semua Kelurahan	Dana Transfer Umum-Dana Alokasi Umum	Memperkuat Stabilitas Polhukhankam Dan Transformasi Pelayanan Publik	1. Penerapan Tata Kelola Pemerintahan yang Terintegrasi melalui e-gov dan Peningkatan Kapabilitas Aparatur	Masyarakat di Kecamatan Karanggayam	2 kegiatan	13,250,000	KECAMATAN KARANGGAYAM
7 01 06	**PROGRAM PEMBINAAN DAN PENGAWASAN PEMERINTAHAN DESA**	Persentase Desa dengan Indeks Desa Membangun Kategori Maju dan Mandiri	%		%	100 %	**118,259,000**						100 %	**118,259,000**	
7 01 06 2.01	**Fasilitasi, Rekomendasi dan Koordinasi Pembinaan dan Pengawasan Pemerintahan Desa**	Jumlah Kegiatan Fasilitasi, Rekomendasi dan Koordinasi Pembinaan dan Pengawasan Pemerintahan	Kegiatan		Kegiatan	6 Kegiatan	**118,259,000**						6 Kegiatan	**118,259,000**	
7 01 06 2.01 03	Fasilitasi Pengelolaan Keuangan Desa dan Pendayagunaan Aset Desa	Jumlah desa yang terfasilitasi pengelolaan keuangan desa dan pendayagunaan aset desa				19 desa	24,000,000	Kab. Kebumen, Karanggayam, Semua Kelurahan	Dana Transfer Umum-Dana Alokasi Umum	Memperkuat Stabilitas Polhukhankam Dan Transformasi Pelayanan Publik	1. Penerapan Tata Kelola Pemerintahan yang Terintegrasi melalui e-gov dan Peningkatan Kapabilitas Aparatur	Aparat dan Lembaga Desa di Kecamatan Karanggayam	19 desa	24,000,000	KECAMATAN KARANGGAYAM
7 01 06 2.01 06	Fasilitasi Pelaksanaan Pemilihan Kepala Desa	Jumlah desa yang terfasilitasi pelaksanaan pemilihan kepala desa				0 desa	0	Kab. Kebumen, Karanggayam, Semua Kelurahan	Dana Transfer Umum-Dana Alokasi Umum	Memperkuat Stabilitas Polhukhankam Dan Transformasi Pelayanan Publik	1. Penerapan Tata Kelola Pemerintahan yang Terintegrasi melalui e-gov dan Peningkatan Kapabilitas Aparatur	Aparat dan Lembaga Desa di Kecamatan Karanggayam	0 desa	0	KECAMATAN KARANGGAYAM
7 01 06 2.01 08	Rekomendasi Pengangkatan dan Pemberhentian Perangkat Desa	Jumlah Fasilitasi Kegiatan Pengangkatan dan Pemberhentian Perangkat Desa				0 desa	0	Kab. Kebumen, Karanggayam, Semua Kelurahan	Dana Transfer Umum-Dana Alokasi Umum	Memperkuat Stabilitas Polhukhankam Dan Transformasi Pelayanan Publik	1. Penerapan Tata Kelola Pemerintahan yang Terintegrasi melalui e-gov dan Peningkatan Kapabilitas Aparatur	Aparat dan Lembaga Desa di Kecamatan Karanggayam	0 desa	0	KECAMATAN KARANGGAYAM
7 01 06 2.01 09	Fasilitasi Sinkronisasi Perencanaan Pembangunan Daerah dengan Pembangunan Desa	Jumlah dokumen sinkronisasi percepatan pembangunan daerah dengan pembangunan desa (profil dan IPMD)				2 dokumen	20,105,000	Kab. Kebumen, Karanggayam, Semua Kelurahan	Dana Transfer Umum-Dana Alokasi Umum	Memperkuat Stabilitas Polhukhankam Dan Transformasi Pelayanan Publik	1. Penerapan Tata Kelola Pemerintahan yang Terintegrasi melalui e-gov dan Peningkatan Kapabilitas Aparatur	Aparat dan Lembaga Desa di Kecamatan Karanggayam	2 dokumen	20,105,000	KECAMATAN KARANGGAYAM
7 01 06 2.01 11	Fasilitasi Penyelenggaraan Ketenteraman dan Ketertiban Umum	Jumlah Fasilitasi Penyelenggaraan Ketentraman dan Ketertiban Umum				1 kali	10,000,000	Kab. Kebumen, Karanggayam, Semua Kelurahan	Dana Transfer Umum-Dana Alokasi Umum	Memperkuat Stabilitas Polhukhankam Dan Transformasi Pelayanan Publik	1. Penerapan Tata Kelola Pemerintahan yang Terintegrasi melalui e-gov dan Peningkatan Kapabilitas Aparatur	Aparat dan Lembaga Desa di Kecamatan Karanggayam	1 kali	10,000,000	KECAMATAN KARANGGAYAM
7 01 06 2.01 13	Fasilitasi Penyusunan Perencanaan Pembangunan Partisipatif	Jumlah Kegiatan Fasilitasi Penyelenggaran Musrenbangdes dan musrenbangcam				2 kegiatan	25,000,000	Kab. Kebumen, Karanggayam, Semua Kelurahan	Dana Transfer Umum-Dana Alokasi Umum	Memperkuat Stabilitas Polhukhankam Dan Transformasi Pelayanan Publik	1. Penerapan Tata Kelola Pemerintahan yang Terintegrasi melalui e-gov dan Peningkatan Kapabilitas Aparatur	Aparat dan Lembaga Desa di Kecamatan Karanggayam	2 kegiatan	25,000,000	KECAMATAN KARANGGAYAM
7 01 06 2.01 16	Fasilitasi Penyusunan Program dan Pelaksanaan Pemberdayaan Masyarakat	Jumlah Kegiatan Pemberdayaan Masyarakat Desa				4 kegiatan	31,004,000	Kab. Kebumen, Karanggayam, Semua	Dana Transfer Umum-Dana Alokasi Umum	Memperkuat Stabilitas Polhukhankam Dan	1. Penerapan Tata Kelola Pemerintahan yang Terintegrasi	Aparat dan Lembaga Desa di Kecamatan	4 kegiatan	31,004,000	KECAMATAN KARANGGAYAM

Rancangan Akhir Rencana Kerja Pemerintah Daerah (RKPD)
Kabupaten Kebumen
Tahun 2022

Kode	Urusan/ Bidang Urusan/ Program/ Kegiatan/ Sub Kegiatan	Indikator Program/ Kegiatan/ Sub Kegiatan	Target Akhir Periode RPJMD	Realisasi Capaian RKPD Tahun 2020	Prakiraan Capaian Target RKPD Tahun 2021	Capaian Kinerja dan Kerangka Pendanaan						Kelompok Sasaran	Prakiraan Maju Rencana Tahun 2023		Perangkat Daerah Penanggung Jawab
						Target 2022	Pagu Indikatif	Lokasi	Sumber Dana	Prioritas			Target	Pagu Indikatif	
										Nasional	Daerah				
	Desa	(PKK,UKS,BUMDES,Sosial Masyarakat)						Kelurahan		Transformasi Pelayanan Publik	melalui e-gov dan Peningkatan Kapabilitas Aparatur	Karanggayam			
7 01 06 2.01 17	Koordinasi Pendampingan Desa di Wilayahnya	Jumlah fasilitasi kegiatan Penanggulangan Kemiskinan (TKP2Kdes/kel dan Bansos Sembako)				2 Kegiatan	8,150,000	Kab. Kebumen, Karanggayam, Semua Kelurahan	Dana Transfer Umum-Dana Alokasi Umum	Memperkuat Stabilitas Polhukhankam Dan Transformasi Pelayanan Publik	1. Penerapan Tata Kelola Pemerintahan yang Terintegrasi melalui e-gov dan Peningkatan Kapabilitas Aparatur	Aparat dan Lembaga Desa di Kecamatan Karanggayam	2 Kegiatan	8,150,000	KECAMATAN KARANGGAYAM
					TOTAL		**1,770,322,000**							**1,905,429,000**	

Rancangan Akhir Rencana Kerja Pemerintah Daerah (RKPD)
Kabupaten Kebumen
Tahun 2022

Kode					Urusan/ Bidang Urusan/ Program/ Kegiatan/ Sub Kegiatan	Indikator Program/ Kegiatan/ Sub Kegiatan	Target Akhir Periode RPJMD	Realisasi Capaian RKPD Tahun 2020	Prakiraan Capaian Target RKPD Tahun 2021	Capaian Kinerja dan Kerangka Pendanaan						Kelompok Sasaran	Prakiraan Maju Rencana Tahun 2023		Perangkat Daerah Penanggung Jawab
										Target 2022	Pagu Indikatif	Lokasi	Sumber Dana	Prioritas			Target	Pagu Indikatif	
														Nasional	Daerah				
7					**UNSUR KEWILAYAHAN**														
7	**01**				**KECAMATAN**						**1,585,827,000**							**1,705,696,000**	
7	**01**	**01**			**PROGRAM PENUNJANG URUSAN PEMERINTAHAN DAERAH KABUPATEN/KOTA**	Cakupan Pelayanan Penunjang Urusan Pemerintahan Daerah	%		%	100 %	**1,394,827,000**						100 %	**1,541,696,000**	
7	**01**	**01**	2.01		**Perencanaan, Penganggaran, dan Evaluasi Kinerja Perangkat Daerah**	Jumlah Dokumen Perencanaan dan Evaluasi Kinerja Perangkat Daerah	dokumen		dokumen	11 dokumen	**11,000,000**						11 dokumen	**11,000,000**	
7	01	01	2.01	01	Penyusunan Dokumen Perencanaan Perangkat Daerah	Jumlah Dokumen Perencanaan Perangkat Daerah yang Tersusun (Renja, RKA, DPA, RKAP, DPPA, Renstra 2026)				5 dokumen	7,000,000	Kab. Kebumen, Sadang, Semua Kelurahan	Dana Transfer Umum-Dana Alokasi Umum	Memperkuat Stabilitas Polhukhankam Dan Transformasi Pelayanan Publik	1. Penerapan Tata Kelola Pemerintahan yang Terintegrasi melalui e-gov dan Peningkatan Kapabilitas Aparatur 1. Penerapan Tata Kelola Pemerintahan yang Terintegrasi melalui e-gov dan Peningkatan Kapabilitas Aparatur	Kab. Kebumen, Sadang, Semua Desa	5 dokumen	7,000,000	KECAMATAN SADANG
7	01	01	2.01	07	Evaluasi Kinerja Perangkat Daerah	Jumlah dokumen Evaluasi Kinerja Perangkat Daerah yang tersusun (Dalev, Sakip, LKPJ, LKJIP,SPIP, LPPD)				6 dokumen	4,000,000	Kab. Kebumen, Sadang, Semua Kelurahan	Dana Transfer Umum-Dana Alokasi Umum	Memperkuat Stabilitas Polhukhankam Dan Transformasi Pelayanan Publik	1. Penerapan Tata Kelola Pemerintahan yang Terintegrasi melalui e-gov dan Peningkatan Kapabilitas Aparatur	Kab. Kebumen, Sadang, Semua Desa	6 dokumen	4,000,000	KECAMATAN SADANG
7	**01**	**01**	2.02		**Administrasi Keuangan Perangkat Daerah**	Jumlah bulan administrasi keuangan perangkat daerah	bulan		bulan	12 bulan	**1,207,860,000**						12 bulan	**1,274,729,000**	
7	01	01	2.02	01	Penyediaan Gaji dan Tunjangan ASN	Jumlah ASN yang mendapatkan gaji dan tunjangan				13 orang	1,189,860,000	Kab. Kebumen, Sadang, Semua Kelurahan	Dana Transfer Umum-Dana Alokasi Umum	Memperkuat Stabilitas Polhukhankam Dan Transformasi Pelayanan Publik	1. Penerapan Tata Kelola Pemerintahan yang Terintegrasi melalui e-gov dan Peningkatan Kapabilitas Aparatur	Kab. Kebumen, Sadang, semua desa	13 orang	1,256,729,000	KECAMATAN SADANG
7	01	01	2.02	03	Pelaksanaan Penatausahaan dan Pengujian/Verifikasi Keuangan SKPD	Jumlah Dokumen penatausahaan dan pengujian/verifikasi keuangan SKPD yang tersusun (gu, tu, up,ls)				4 dokumen	18,000,000	Kab. Kebumen, Sadang, Semua Kelurahan	Dana Transfer Umum-Dana Alokasi Umum	Memperkuat Stabilitas Polhukhankam Dan Transformasi Pelayanan Publik	1. Penerapan Tata Kelola Pemerintahan yang Terintegrasi melalui e-gov dan Peningkatan Kapabilitas Aparatur	Kab. Kebumen, Sadang, semua desa	4 dokumen	18,000,000	KECAMATAN SADANG
7	**01**	**01**	2.06		**Administrasi Umum Perangkat Daerah**	Jumlah bulan penyediaan administrasi umum perangkat daerah	bulan		bulan	12 bulan	**43,843,000**						12 bulan	**30,843,000**	
7	01	01	2.06	01	Penyediaan Komponen Instalasi Listrik/Penerangan Bangunan Kantor	Jumlah jenis Komponen Instalasi Listrik/Penerangan Bangunan Kantor (Kabel, Lampu, Terminal, Saklar)				4 jenis	6,543,000	Kab. Kebumen, Sadang, Semua Kelurahan	Dana Transfer Umum-Dana Alokasi Umum	Memperkuat Stabilitas Polhukhankam Dan Transformasi Pelayanan Publik	1. Penerapan Tata Kelola Pemerintahan yang Terintegrasi melalui e-gov dan Peningkatan Kapabilitas Aparatur	Kab. Kebumen, Sadang, Semua Desa	4 jenis	6,543,000	KECAMATAN SADANG
7	01	01	2.06	04	Penyediaan Bahan Logistik Kantor	Jumlah bulan penyediaan Bahan Logistik Kantor				12 bulan	10,500,000	Kab. Kebumen, Sadang, Semua Kelurahan	Dana Transfer Umum-Dana Alokasi Umum	Memperkuat Stabilitas Polhukhankam Dan Transformasi Pelayanan Publik	1. Penerapan Tata Kelola Pemerintahan yang Terintegrasi melalui e-gov dan Peningkatan Kapabilitas Aparatur	Kab. Kebumen, Sadang, Semua Desa	12 bulan	10,500,000	KECAMATAN SADANG

Rancangan Akhir Rencana Kerja Pemerintah Daerah (RKPD)
Kabupaten Kebumen
Tahun 2022

Kode	Urusan/ Bidang Urusan/ Program/ Kegiatan/ Sub Kegiatan	Indikator Program/ Kegiatan/ Sub Kegiatan	Target Akhir Periode RPJMD	Realisasi Capaian RKPD Tahun 2020	Prakiraan Capaian Target RKPD Tahun 2021	Capaian Kinerja dan Kerangka Pendanaan						Kelompok Sasaran	Prakiraan Maju Rencana Tahun 2023		Perangkat Daerah Penanggung Jawab
						Target 2022	Pagu Indikatif	Lokasi	Sumber Dana	Prioritas			Target	Pagu Indikatif	
										Nasional	Daerah				
7 01 01 2.06 05	Penyediaan Barang Cetakan dan Penggandaan	Jumlah bulan Penyediaan Barang Cetakan dan Penggandaan				12 bulan	5,000,000	Kab. Kebumen, Sadang, Semua Kelurahan	Dana Transfer Umum-Dana Alokasi Umum	Memperkuat Stabilitas Polhukhankam Dan Transformasi Pelayanan Publik	1. Penerapan Tata Kelola Pemerintahan yang Terintegrasi melalui e-gov dan Peningkatan Kapabilitas Aparatur	Kab. Kebumen, Sadang, Semua Desa	12 bulan	5,000,000	KECAMATAN SADANG
7 01 01 2.06 06	Penyediaan Bahan Bacaan dan Peraturan Perundang-undangan	Jumlah bulan penyediaan Bahan Bacaan dan Peraturan Perundang-undangan				12 Bulan	2,800,000	Kab. Kebumen, Sadang, Semua Kelurahan	Dana Transfer Umum-Dana Alokasi Umum	Memperkuat Stabilitas Polhukhankam Dan Transformasi Pelayanan Publik	1. Penerapan Tata Kelola Pemerintahan yang Terintegrasi melalui e-gov dan Peningkatan Kapabilitas Aparatur	Kab. Kebumen, Sadang, Semua Desa	12 Bulan	2,800,000	KECAMATAN SADANG
7 01 01 2.06 07	Penyediaan Bahan/Material	Jumlah bulan penyediaan Bahan/Material				12 bulan	13,000,000	Kab. Kebumen, Sadang, Semua Kelurahan	Dana Transfer Umum-Dana Alokasi Umum	Memperkuat Stabilitas Polhukhankam Dan Transformasi Pelayanan Publik	1. Penerapan Tata Kelola Pemerintahan yang Terintegrasi melalui e-gov dan Peningkatan Kapabilitas Aparatur	Kab. Kebumen, Sadang, Semua Desa	12 bulan	0	KECAMATAN SADANG
7 01 01 2.06 09	Penyelenggaraan Rapat Koordinasi dan Konsultasi SKPD	Jumlah Rapat Koordinasi dan Konsultasi SKPD yang diselenggarakan				12 Bulan	4,000,000	Kab. Kebumen, Sadang, Semua Kelurahan	Dana Transfer Umum-Dana Alokasi Umum	Memperkuat Stabilitas Polhukhankam Dan Transformasi Pelayanan Publik	1. Penerapan Tata Kelola Pemerintahan yang Terintegrasi melalui e-gov dan Peningkatan Kapabilitas Aparatur	Kab. Kebumen, Sadang, Semua Desa	12 Bulan	4,000,000	KECAMATAN SADANG
7 01 01 2.06 10	Penatausahaan Arsip Dinamis pada SKPD	Jumlah bulan pengelolaan arsip				12 Bulan	2,000,000		Dana Transfer Umum-Dana Alokasi Umum	Memperkuat Stabilitas Polhukhankam Dan Transformasi Pelayanan Publik	1. Penerapan Tata Kelola Pemerintahan yang Terintegrasi melalui e-gov dan Peningkatan Kapabilitas Aparatur	Kab. Kebumen, Sadang, Semua Desa	12 Bulan	2,000,000	KECAMATAN SADANG
7 01 01 2.07	**Pengadaan Barang Milik Daerah Penunjang Urusan Pemerintah Daerah**	Jumlah unit pengadaan barang milik daerah penunjang urusan pemerintah daerah	unit		unit	1 unit	**20,000,000**						1 unit	**30,000,000**	
7 01 01 2.07 05	Pengadaan Mebel	Jumlah unit pemeliharaan rutin/berkala mebeleur				0 unit	0	Kab. Kebumen, Sadang, Semua Kelurahan	Dana Transfer Umum-Dana Alokasi Umum	Memperkuat Stabilitas Polhukhankam Dan Transformasi Pelayanan Publik	1. Penerapan Tata Kelola Pemerintahan yang Terintegrasi melalui e-gov dan Peningkatan Kapabilitas Aparatur	Kab. Kebumen Kec. Sadang	0 unit	10,000,000	KECAMATAN SADANG
7 01 01 2.07 06	Pengadaan Peralatan dan Mesin Lainnya	Jumlah unit pengadaan peralatan gedung kantor				1 unit	20,000,000	Kab. Kebumen, Sadang, Semua Kelurahan	Dana Transfer Umum-Dana Alokasi Umum	Memperkuat Stabilitas Polhukhankam Dan Transformasi Pelayanan Publik	1. Penerapan Tata Kelola Pemerintahan yang Terintegrasi melalui e-gov dan Peningkatan Kapabilitas Aparatur	Kab. Kebumen Kec. Sadang	1 unit	20,000,000	KECAMATAN SADANG
7 01 01 2.08	**Penyediaan Jasa Penunjang Urusan Pemerintahan Daerah**	jumlah bulan penyediaan jasa penunjang urusan pemerintahan daerah	bulan		bulan	12 bulan	**44,124,000**						12 bulan	**46,124,000**	
7 01 01 2.08 01	Penyediaan Jasa Surat Menyurat	Jumlah bulan penyediaan jasa surat menyurat				12 bulan	1,000,000	Kab. Kebumen, Sadang, Semua Kelurahan	Dana Transfer Umum-Dana Alokasi Umum	Memperkuat Stabilitas Polhukhankam Dan Transformasi Pelayanan Publik	1. Penerapan Tata Kelola Pemerintahan yang Terintegrasi melalui e-gov dan Peningkatan Kapabilitas Aparatur	Kab. Kebumen Kec. Sadang	12 bulan	3,000,000	KECAMATAN SADANG
7 01 01 2.08 02	Penyediaan Jasa Komunikasi, Sumber Daya Air dan Listrik	Jumlah bulan Penyediaan Jasa Komunikasi, Sumber Daya Air dan Listrik				12 bulan	18,000,000	Kab. Kebumen, Sadang, Semua Kelurahan	Dana Transfer Umum-Dana Alokasi Umum	Memperkuat Stabilitas Polhukhankam Dan Transformasi Pelayanan Publik	1. Penerapan Tata Kelola Pemerintahan yang Terintegrasi melalui e-gov dan Peningkatan	Kab. Kebumen Kec. Sadang	12 bulan	18,000,000	KECAMATAN SADANG

Rancangan Akhir Rencana Kerja Pemerintah Daerah (RKPD)
Kabupaten Kebumen
Tahun 2022

Kode	Urusan/ Bidang Urusan/ Program/ Kegiatan/ Sub Kegiatan	Indikator Program/ Kegiatan/ Sub Kegiatan	Target Akhir Periode RPJMD	Realisasi Capaian RKPD Tahun 2020	Prakiraan Capaian Target RKPD Tahun 2021	Capaian Kinerja dan Kerangka Pendanaan						Kelompok Sasaran	Prakiraan Maju Rencana Tahun 2023		Perangkat Daerah Penanggung Jawab
						Target 2022	Pagu Indikatif	Lokasi	Sumber Dana	Prioritas			Target	Pagu Indikatif	
										Nasional	Daerah				
											Kapabilitas Aparatur				
7 01 01 2.08 04	Penyediaan Jasa Pelayanan Umum Kantor	Jumlah bulan penyediaan jasa pelayanan umum Kantor				12 bulan	25,124,000	Kab. Kebumen, Sadang, Semua Kelurahan	Dana Transfer Umum-Dana Alokasi Umum	Memperkuat Stabilitas Polhukhankam Dan Transformasi Pelayanan Publik	1. Penerapan Tata Kelola Pemerintahan yang Terintegrasi melalui e-gov dan Peningkatan Kapabilitas Aparatur	Kab. Kebumen Kec. Sadang	12 bulan	25,124,000	KECAMATAN SADANG
7 01 01 2.09	**Pemeliharaan Barang Milik Daerah Penunjang Urusan Pemerintahan Daerah**	Jumlah unit pemeliharaan barang milik daerah penunjang urusan pemerintahan daerah	unit		unit	21 unit	**68,000,000**						21 unit	**149,000,000**	
7 01 01 2.09 02	Penyediaan Jasa Pemeliharaan, Biaya Pemeliharaan, Pajak, dan Perizinan Kendaraan Dinas Operasional atau Lapangan	Jumlah unit penyediaan jasa pemeliharaan, biaya pemeliharaan, pajak dan perizinan kendaraan dinas operasional				9 unit	25,000,000	Kab. Kebumen, Sadang, Semua Kelurahan	Dana Transfer Umum-Dana Alokasi Umum	Memperkuat Stabilitas Polhukhankam Dan Transformasi Pelayanan Publik	1. Penerapan Tata Kelola Pemerintahan yang Terintegrasi melalui e-gov dan Peningkatan Kapabilitas Aparatur	Kab. Kebumen, Kec. Sadang	9 unit	25,000,000	KECAMATAN SADANG
7 01 01 2.09 06	Pemeliharaan Peralatan dan Mesin Lainnya	Jumlah unit pemeliharaan peralatan dan mesin lainnya				4 unit	3,000,000	Kab. Kebumen, Sadang, Semua Kelurahan	Dana Transfer Umum-Dana Alokasi Umum	Memperkuat Stabilitas Polhukhankam Dan Transformasi Pelayanan Publik	1. Penerapan Tata Kelola Pemerintahan yang Terintegrasi melalui e-gov dan Peningkatan Kapabilitas Aparatur	Kab. Kebumen, Kec. Sadang	4 unit	6,000,000	KECAMATAN SADANG
7 01 01 2.09 09	Pemeliharaan/Rehabilitasi Gedung Kantor dan Bangunan Lainnya	Jumlah unit pemeliharaan/rehabilitasi gedung kantor dan banguinan lainnya				4 unit	37,000,000	Kab. Kebumen, Sadang, Semua Kelurahan	Dana Transfer Umum-Dana Alokasi Umum	Memperkuat Stabilitas Polhukhankam Dan Transformasi Pelayanan Publik	1. Penerapan Tata Kelola Pemerintahan yang Terintegrasi melalui e-gov dan Peningkatan Kapabilitas Aparatur	Kab. Kebumen, Kec. Sadang	4 unit	58,000,000	KECAMATAN SADANG
7 01 01 2.09 11	Pemeliharaan/Rehabilitasi Sarana dan Prasarana Pendukung Gedung Kantor atau Bangunan Lainnya	Jumlah unit pemeliharaan/rehabilitasi sarana dan prasarana gedung kantor dan banguinan lainnya				4 unit	3,000,000	Kab. Kebumen, Sadang, Semua Kelurahan	Dana Transfer Umum-Dana Alokasi Umum	Memperkuat Stabilitas Polhukhankam Dan Transformasi Pelayanan Publik	1. Penerapan Tata Kelola Pemerintahan yang Terintegrasi melalui e-gov dan Peningkatan Kapabilitas Aparatur	Kab. Kebumen, Kec. Sadang	4 unit	60,000,000	KECAMATAN SADANG
7 01 02	**PROGRAM PENYELENGGARAAN PEMERINTAHAN DAN PELAYANAN PUBLIK**	Indeks Kepuasan Masyarakat terhadap Pelayanan Publik Kecamatan	%		%	82,50 %	**74,000,000**						82,50 %	**54,000,000**	
7 01 02 2.04	**Pelaksanaan Urusan Pemerintahan yang Dilimpahkan kepada Camat**	Jumlah Urusan Pemerintahan yang dilimpahkan kepada Camat	jenis		jenis	5 jenis	**74,000,000**						5 jenis	**54,000,000**	
7 01 02 2.04 02	Pelaksanaan Urusan Pemerintahan yang terkait dengan Nonperizinan	Jumlah pelayanan perijinan yang dilaksanakan (KTP, KK, Kartu Kelahiran, Surat Kematian, Pindah Datang)				5 jenis	74,000,000	Kab. Kebumen, Sadang, Semua Kelurahan	Dana Transfer Umum-Dana Alokasi Umum	Memperkuat Stabilitas Polhukhankam Dan Transformasi Pelayanan Publik	1. Penerapan Tata Kelola Pemerintahan yang Terintegrasi melalui e-gov dan Peningkatan Kapabilitas Aparatur	Kab. Kebumen, Kec. Sadang	5 jenis	54,000,000	KECAMATAN SADANG
7 01 05	**PROGRAM PENYELENGGARAAN URUSAN PEMERINTAHAN UMUM**	Indeks Kondusivitas Kecamatan	%		%	100 %	**15,000,000**						100 %	**15,000,000**	
7 01 05 2.01	**Penyelenggaraan Urusan Pemerintahan Umum sesuai Penugasan Kepala Daerah**	Jumlah Kegiatan Penyelenggaraan Pemerintah Umum sesuai Penugasan Kepala Daerah	kegiatan		kegiatan	2 kegiatan	**15,000,000**						2 kegiatan	**15,000,000**	

Rancangan Akhir Rencana Kerja Pemerintah Daerah (RKPD)
Kabupaten Kebumen
Tahun 2022

Kode	Urusan/ Bidang Urusan/ Program/ Kegiatan/ Sub Kegiatan	Indikator Program/ Kegiatan/ Sub Kegiatan	Target Akhir Periode RPJMD	Realisasi Capaian RKPD Tahun 2020	Prakiraan Capaian Target RKPD Tahun 2021	Capaian Kinerja dan Kerangka Pendanaan						Kelompok Sasaran	Prakiraan Maju Rencana Tahun 2023		Perangkat Daerah Penanggung Jawab
						Target 2022	Pagu Indikatif	Lokasi	Sumber Dana	Prioritas			Target	Pagu Indikatif	
										Nasional	Daerah				
7 01 05 2.01 01	Pembinaan Wawasan Kebangsaan dan Ketahanan Nasional dalam rangka Memantapkan Pengamalan Pancasila, Pelaksanaan Undang-Undang Dasar Negara Republik Indonesia Tahun 1945, Pelestarian Bhinneka Tunggal Ika serta Pemertahanan dan Pemeliharaan Keutuhan Negara Kesatuan Republik Indonesia	Jumlah kegiatan dalam rangka HUT RI, (Hari Jadi, Karnaval, Resepsi HUT RI)				2 kegiatan	15,000,000	Kab. Kebumen, Sadang, Semua Kelurahan	Dana Transfer Umum-Dana Alokasi Umum	Memperkuat Stabilitas Polhukhankam Dan Transformasi Pelayanan Publik	1. Penerapan Tata Kelola Pemerintahan yang Terintegrasi melalui e-gov dan Peningkatan Kapabilitas Aparatur	Kab. Kebumen, Sadang, Semua desa	2 kegiatan	15,000,000	KECAMATAN SADANG
7 01 06	**PROGRAM PEMBINAAN DAN PENGAWASAN PEMERINTAHAN DESA**	Persentase Desa dengan Indeks Desa Membangun Kategori Maju dan Mandiri	%		%	24,05 %	**102,000,000**						24,05 %	**95,000,000**	
7 01 06 2.01	**Fasilitasi, Rekomendasi dan Koordinasi Pembinaan dan Pengawasan Pemerintahan Desa**	Jumlah kegiatan Fasilitasi, Rekomendasi dan Koordinasi Pembinaan dan Pengawasan Pemerintahan	Kegiatan		Kegiatan	6 Kegiatan	**102,000,000**						6 Kegiatan	**95,000,000**	
7 01 06 2.01 03	Fasilitasi Pengelolaan Keuangan Desa dan Pendayagunaan Aset Desa	Jumlah desa yang terfasilitasi pengelolaan keuangan desa dan pendayagunaan aset desa				7 desa	25,000,000	Kab. Kebumen, Sadang, Semua Kelurahan	Dana Transfer Umum-Dana Alokasi Umum	Memperkuat Stabilitas Polhukhankam Dan Transformasi Pelayanan Publik	1. Penerapan Tata Kelola Pemerintahan yang Terintegrasi melalui e-gov dan Peningkatan Kapabilitas Aparatur	Kab. Kebumen, Sadang, Semua desa	7 desa	20,000,000	KECAMATAN SADANG
7 01 06 2.01 06	Fasilitasi Pelaksanaan Pemilihan Kepala Desa	Jumlah desa yang terfasilitasi Pemilihan Kepala Desa				0 desa	0	Kab. Kebumen, Sadang, Semua Kelurahan	Dana Transfer Umum-Dana Alokasi Umum	Memperkuat Stabilitas Polhukhankam Dan Transformasi Pelayanan Publik	1. Penerapan Tata Kelola Pemerintahan yang Terintegrasi melalui e-gov dan Peningkatan Kapabilitas Aparatur	Kab. Kebumen, Sadang, Semua desa	0 desa	0	KECAMATAN SADANG
7 01 06 2.01 08	Rekomendasi Pengangkatan dan Pemberhentian Perangkat Desa	Jumlah desa yang terfasilitasi Pengangkatan dan Pemberhentian Perangkat Desa				0 desa	0	Kab. Kebumen, Sadang, Semua Kelurahan	Dana Transfer Umum-Dana Alokasi Umum	Memperkuat Stabilitas Polhukhankam Dan Transformasi Pelayanan Publik	1. Penerapan Tata Kelola Pemerintahan yang Terintegrasi melalui e-gov dan Peningkatan Kapabilitas Aparatur	Kab. Kebumen, Sadang, Semua desa	0 desa	0	KECAMATAN SADANG
7 01 06 2.01 09	Fasilitasi Sinkronisasi Perencanaan Pembangunan Daerah dengan Pembangunan Desa	Jumlah dokumen sinkronisasi percepatan pembangunan daerah dengan pembangunan desa				2 dokumen	7,000,000	Kab. Kebumen, Sadang, Semua Kelurahan	Dana Transfer Umum-Dana Alokasi Umum	Memperkuat Stabilitas Polhukhankam Dan Transformasi Pelayanan Publik	1. Penerapan Tata Kelola Pemerintahan yang Terintegrasi melalui e-gov dan Peningkatan Kapabilitas Aparatur	Kab. Kebumen, Sadang, Semua desa	2 dokumen	7,000,000	KECAMATAN SADANG
7 01 06 2.01 11	Fasilitasi Penyelenggaraan Ketenteraman dan Ketertiban Umum	Jumlah kegiatan fasilitasi penyelenggaraan ketentraman dan ketertiban umum				1 kegiatan	7,000,000	Kab. Kebumen, Sadang, Semua Kelurahan	Dana Transfer Umum-Dana Alokasi Umum	Memperkuat Stabilitas Polhukhankam Dan Transformasi Pelayanan Publik	1. Penerapan Tata Kelola Pemerintahan yang Terintegrasi melalui e-gov dan Peningkatan Kapabilitas Aparatur	Kab. Kebumen, Sadang, Semua desa	1 kegiatan	7,000,000	KECAMATAN SADANG
7 01 06 2.01 13	Fasilitasi Penyusunan Perencanaan Pembangunan Partisipatif	Jumlah fasilitasi kegiatan musrenbangdes dan musrenbangcam				2 Kegiatan	17,000,000	Kab. Kebumen, Sadang, Semua Kelurahan	Dana Transfer Umum-Dana Alokasi Umum	Memperkuat Stabilitas Polhukhankam Dan Transformasi Pelayanan Publik	1. Penerapan Tata Kelola Pemerintahan yang Terintegrasi melalui e-gov dan Peningkatan Kapabilitas Aparatur	Kab. Kebumen, Sadang, Semua desa	2 Kegiatan	15,000,000	KECAMATAN SADANG
7 01 06 2.01 16	Fasilitasi Penyusunan Program dan Pelaksanaan Pemberdayaan Masyarakat	Jumlah fasilitasi Kegiatan Pemberdayaan Masyarakat Desa (Pembinaan PKK,				4 Kegiatan	34,000,000	Kab. Kebumen, Sadang, Semua Kelurahan	Dana Transfer Umum-Dana Alokasi Umum	Memperkuat Stabilitas Polhukhankam Dan	1. Penerapan Tata Kelola Pemerintahan yang Terintegrasi	Kab. Kebumen, Sadang, Semua desa	4 Kegiatan	34,000,000	KECAMATAN SADANG

Rancangan Akhir Rencana Kerja Pemerintah Daerah (RKPD)
Kabupaten Kebumen
Tahun 2022

Kode	Urusan/ Bidang Urusan/ Program/ Kegiatan/ Sub Kegiatan	Indikator Program/ Kegiatan/ Sub Kegiatan	Target Akhir Periode RPJMD	Realisasi Capaian RKPD Tahun 2020	Prakiraan Capaian Target RKPD Tahun 2021	Capaian Kinerja dan Kerangka Pendanaan						Kelompok Sasaran	Prakiraan Maju Rencana Tahun 2023		Perangkat Daerah Penanggung Jawab
						Target 2022	Pagu Indikatif	Lokasi	Sumber Dana	Prioritas			Target	Pagu Indikatif	
										Nasional	Daerah				
	Desa	Sosmas, UKS, BUMDES)								Transformasi Pelayanan Publik	melalui e-gov dan Peningkatan Kapabilitas Aparatur				
7 01 06 2.01 17	Koordinasi Pendampingan Desa di Wilayahnya	Jumlah fasilitasi kegiatan penanggulangan kemiskinan (TKP2KDes dan Sembako)				2 Kegiatan	12,000,000	Kab. Kebumen, Sadang, Semua Kelurahan	Dana Transfer Umum-Dana Alokasi Umum	Memperkuat Stabilitas Polhukhankam Dan Transformasi Pelayanan Publik	1. Penerapan Tata Kelola Pemerintahan yang Terintegrasi melalui e-gov dan Peningkatan Kapabilitas Aparatur	Kab. Kebumen, Sadang, Semua desa	2 Kegiatan	12,000,000	KECAMATAN SADANG
					TOTAL	**1,585,827,000**								**1,705,696,000**	

Rancangan Akhir Rencana Kerja Pemerintah Daerah (RKPD)
Kabupaten Kebumen
Tahun 2022

Kode					Urusan/ Bidang Urusan/ Program/ Kegiatan/ Sub Kegiatan	Indikator Program/ Kegiatan/ Sub Kegiatan	Target Akhir Periode RPJMD	Realisasi Capaian RKPD Tahun 2020	Prakiraan Capaian Target RKPD Tahun 2021	Capaian Kinerja dan Kerangka Pendanaan						Kelompok Sasaran	Prakiraan Maju Rencana Tahun 2023		Perangkat Daerah Penanggung Jawab
										Target 2022	Pagu Indikatif	Lokasi	Sumber Dana	Prioritas			Target	Pagu Indikatif	
														Nasional	Daerah				
7					**UNSUR KEWILAYAHAN**														
7	**01**				**KECAMATAN**						**1,893,059,000**							**2,052,234,000**	
7	**01**	**01**			**PROGRAM PENUNJANG URUSAN PEMERINTAHAN DAERAH KABUPATEN/KOTA**	Cakupan Pelayanan Penunjangan Urusan Pemerintahan Daerah	%		%	100 %	**1,756,267,000**						100 %	**1,919,126,000**	
7	**01**	**01**	2.01		**Perencanaan, Penganggaran, dan Evaluasi Kinerja Perangkat Daerah**	Jumlah Dokumen Perencanaan dan Dokumen Evaluasi yang tersusun	Dokumen		Dokumen	11 Dokumen	**18,973,000**						11 Dokumen	**18,973,000**	
7	01	01	2.01	01	Penyusunan Dokumen Perencanaan Perangkat Daerah	Jumlah Dokumen Perencanaan Perangkat Daerah yang Tersusun				5 dokumen	12,200,000	Kab. Kebumen, Karangsambung, Semua Kelurahan	Dana Transfer Umum-Dana Alokasi Umum	Memperkuat Stabilitas Polhukhankam Dan Transformasi Pelayanan Publik	1. Penerapan Tata Kelola Pemerintahan yang Terintegrasi melalui e-gov dan Peningkatan Kapabilitas Aparatur	Kantor Kecamatan Karansambung	5 dokumen	12,200,000	KECAMATAN KARANGSAMBUNG
7	01	01	2.01	07	Evaluasi Kinerja Perangkat Daerah	Jumlah dokumen Evaluasi Kinerja Perangkat Daerah yang tersusun				6 dokumen	6,773,000	Kab. Kebumen, Karangsambung, Semua Kelurahan	Dana Transfer Umum-Dana Alokasi Umum	Memperkuat Stabilitas Polhukhankam Dan Transformasi Pelayanan Publik	1. Penerapan Tata Kelola Pemerintahan yang Terintegrasi melalui e-gov dan Peningkatan Kapabilitas Aparatur	Kantor Kecamatan Karansambung	6 dokumen	6,773,000	KECAMATAN KARANGSAMBUNG
7	**01**	**01**	2.02		**Administrasi Keuangan Perangkat Daerah**	Jumlah Bulan Administrasi Keuangan Perangkat Daerah	Bulan		Bulan	12 Bulan	**1,578,737,000**						12 Bulan	**1,664,789,000**	
7	01	01	2.02	01	Penyediaan Gaji dan Tunjangan ASN	Jumlah ASN yang mendapatkan gaji dan tunjangan				12 orang	1,563,237,000	Kab. Kebumen, Karangsambung, Semua Kelurahan	Dana Transfer Umum-Dana Alokasi Umum	Memperkuat Stabilitas Polhukhankam Dan Transformasi Pelayanan Publik	1. Penerapan Tata Kelola Pemerintahan yang Terintegrasi melalui e-gov dan Peningkatan Kapabilitas Aparatur	Kecamatan Karangsambung	12 orang	1,649,289,000	KECAMATAN KARANGSAMBUNG
7	01	01	2.02	03	Pelaksanaan Penatausahaan dan Pengujian/Verifikasi Keuangan SKPD	Jumlah Dokumen penatausahaan dan pengujian/verifikasi keuangan SKPD yang tersusun				4 Dokumen	15,500,000	Kab. Kebumen, Karangsambung, Semua Kelurahan	Dana Transfer Umum-Dana Alokasi Umum	Memperkuat Stabilitas Polhukhankam Dan Transformasi Pelayanan Publik	1. Penerapan Tata Kelola Pemerintahan yang Terintegrasi melalui e-gov dan Peningkatan Kapabilitas Aparatur	Kecamatan Karangsambung	4 Dokumen	15,500,000	KECAMATAN KARANGSAMBUNG
7	**01**	**01**	2.06		**Administrasi Umum Perangkat Daerah**	Jumlah Bulan Penyediaan Adminstrasi Umum Perangkat Daerah	bulan		bulan	12 bulan	**50,800,000**						12 bulan	**50,800,000**	
7	01	01	2.06	01	Penyediaan Komponen Instalasi Listrik/Penerangan Bangunan Kantor	Jumlah Unit/jenis Komponen Instalasi Listrik/Penerangan Bangunan Kantor (Kabel, Lampu, Terminal, Saklar)				4 Jenis	6,000,000	Kab. Kebumen, Karangsambung, Semua Kelurahan	Dana Transfer Umum-Dana Alokasi Umum	Memperkuat Stabilitas Polhukhankam Dan Transformasi Pelayanan Publik	1. Penerapan Tata Kelola Pemerintahan yang Terintegrasi melalui e-gov dan Peningkatan Kapabilitas Aparatur	Kecamatan Karangsambung	4 Jenis	6,000,000	KECAMATAN KARANGSAMBUNG
7	01	01	2.06	04	Penyediaan Bahan Logistik Kantor	Jumlah bulan penyediaan Bahan Logistik Kantor				12 bulan	16,500,000	Kab. Kebumen, Karangsambung, Semua Kelurahan	Dana Transfer Umum-Dana Alokasi Umum	Memperkuat Stabilitas Polhukhankam Dan Transformasi Pelayanan Publik	1. Penerapan Tata Kelola Pemerintahan yang Terintegrasi melalui e-gov dan Peningkatan Kapabilitas Aparatur	Kecamatan Karangsambung	12 bulan	16,500,000	KECAMATAN KARANGSAMBUNG
7	01	01	2.06	05	Penyediaan Barang Cetakan dan Penggandaan	Jumlah bulan Penyediaan Barang Cetakan dan Penggandaan				12 bulan	7,300,000	Kab. Kebumen, Karangsambung, Semua Kelurahan	Dana Transfer Umum-Dana Alokasi Umum	Memperkuat Stabilitas Polhukhankam Dan Transformasi Pelayanan Publik	1. Penerapan Tata Kelola Pemerintahan yang Terintegrasi melalui e-gov dan Peningkatan Kapabilitas Aparatur	Kecamatan Karangsambung	12 bulan	7,300,000	KECAMATAN KARANGSAMBUNG

Rancangan Akhir Rencana Kerja Pemerintah Daerah (RKPD)
Kabupaten Kebumen
Tahun 2022

Kode	Urusan/ Bidang Urusan/ Program/ Kegiatan/ Sub Kegiatan	Indikator Program/ Kegiatan/ Sub Kegiatan	Target Akhir Periode RPJMD	Realisasi Capaian RKPD Tahun 2020	Prakiraan Capaian Target RKPD Tahun 2021	Capaian Kinerja dan Kerangka Pendanaan						Kelompok Sasaran	Prakiraan Maju Rencana Tahun 2023		Perangkat Daerah Penanggung Jawab
						Target 2022	Pagu Indikatif	Lokasi	Sumber Dana	Prioritas			Target	Pagu Indikatif	
										Nasional	Daerah				
7 01 01 2.06 06	Penyediaan Bahan Bacaan dan Peraturan Perundang-undangan	Jumlah bulan penyediaan Bahan Bacaan dan Peraturan Perundang-undangan				12 bulan	2,500,000	Kab. Kebumen, Karangsambung, Semua Kelurahan	Dana Transfer Umum-Dana Alokasi Umum	Memperkuat Stabilitas Polhukhankam Dan Transformasi Pelayanan Publik	1. Penerapan Tata Kelola Pemerintahan yang Terintegrasi melalui e-gov dan Peningkatan Kapabilitas Aparatur	Kecamatan Karangsambung	12 bulan	2,500,000	KECAMATAN KARANGSAMBUNG
7 01 01 2.06 07	Penyediaan Bahan/Material	Jumlah bulan penyediaan Bahan/Material				12 bulan	12,000,000	Kab. Kebumen, Karangsambung, Semua Kelurahan	Dana Transfer Umum-Dana Alokasi Umum	Memperkuat Stabilitas Polhukhankam Dan Transformasi Pelayanan Publik	5. Peningkatan Kondusivitas Wilayah dan Mitigasi Bencana	Kecamatan Karangsambung	12 bulan	12,000,000	KECAMATAN KARANGSAMBUNG
7 01 01 2.06 09	Penyelenggaraan Rapat Koordinasi dan Konsultasi SKPD	Jumlah Bulan Rapat Koordinasi dan Konsultasi SKPD yang diselenggarakan				12 bulan	4,500,000	Kab. Kebumen, Karangsambung, Semua Kelurahan	Dana Transfer Umum-Dana Alokasi Umum	Memperkuat Stabilitas Polhukhankam Dan Transformasi Pelayanan Publik	1. Penerapan Tata Kelola Pemerintahan yang Terintegrasi melalui e-gov dan Peningkatan Kapabilitas Aparatur	Kecamatan Karangsambung	12 bulan	4,500,000	KECAMATAN KARANGSAMBUNG
7 01 01 2.06 10	Penatausahaan Arsip Dinamis pada SKPD	Jumlah bulan pengelolaan arsip				12 Bulan	2,000,000	Kab. Kebumen, Karangsambung, Semua Kelurahan	Dana Transfer Umum-Dana Alokasi Umum	Memperkuat Stabilitas Polhukhankam Dan Transformasi Pelayanan Publik	1. Penerapan Tata Kelola Pemerintahan yang Terintegrasi melalui e-gov dan Peningkatan Kapabilitas Aparatur	Kecamatan Karangsambung	12 Bulan	2,000,000	KECAMATAN KARANGSAMBUNG
7 01 01 2.07	**Pengadaan Barang Milik Daerah Penunjang Urusan Pemerintah Daerah**	Jumlah unit pengadaan mebel	Unit		Unit	0 Unit	**0**						0 Unit	**59,949,000**	
7 01 01 2.07 05	Pengadaan Mebel	Jumlah unit pengadaan mebel				0 unit	0	Kab. Kebumen, Karangsambung, Semua Kelurahan	Dana Transfer Umum-Dana Alokasi Umum	Memperkuat Stabilitas Polhukhankam Dan Transformasi Pelayanan Publik	1. Penerapan Tata Kelola Pemerintahan yang Terintegrasi melalui e-gov dan Peningkatan Kapabilitas Aparatur	Kantor Kecamatan Karangsambung	0 unit	21,000,000	KECAMATAN KARANGSAMBUNG
7 01 01 2.07 06	Pengadaan Peralatan dan Mesin Lainnya	Jumlah unit pengadaan peralatan dan mesin lainnyaJumlah unit Pengadaan peralatan dan mesin lainnya				0 unit	0	Semua Kab/Kota, Semua Kecamatan, Semua Kelurahan	Dana Transfer Umum-Dana Alokasi Umum	Memperkuat Stabilitas Polhukhankam Dan Transformasi Pelayanan Publik	1. Penerapan Tata Kelola Pemerintahan yang Terintegrasi melalui e-gov dan Peningkatan Kapabilitas Aparatur	Kantor Kecamatan Karangsambung	0 unit	18,000,000	KECAMATAN KARANGSAMBUNG
7 01 01 2.07 10	Pengadaan Sarana dan Prasarana Gedung Kantor atau Bangunan Lainnya	Jumlah unit Pengadaan Sarana dan prasarana gedung kantor atau bangunan lainnya				0 unit	0	Semua Kab/Kota, Semua Kecamatan, Semua Kelurahan	Dana Transfer Umum-Dana Alokasi Umum	Memperkuat Stabilitas Polhukhankam Dan Transformasi Pelayanan Publik	1. Penerapan Tata Kelola Pemerintahan yang Terintegrasi melalui e-gov dan Peningkatan Kapabilitas Aparatur	Kantor Kecamatan Karangsambung	0 unit	20,949,000	KECAMATAN KARANGSAMBUNG
7 01 01 2.08	**Penyediaan Jasa Penunjang Urusan Pemerintahan Daerah**	Jumlah bulan penyediaan jasa surat menyurat	bulan		bulan	12 bulan	**50,400,000**						12 bulan	**52,400,000**	
7 01 01 2.08 01	Penyediaan Jasa Surat Menyurat	Jumlah bulan penyediaan jasa surat menyurat				12 bulan	2,000,000	Kab. Kebumen, Karangsambung, Semua Kelurahan	Dana Transfer Umum-Dana Alokasi Umum	Memperkuat Stabilitas Polhukhankam Dan Transformasi Pelayanan Publik	1. Penerapan Tata Kelola Pemerintahan yang Terintegrasi melalui e-gov dan Peningkatan Kapabilitas Aparatur	Kantor Kecamatan Karangsambung	12 bulan	4,000,000	KECAMATAN KARANGSAMBUNG
7 01 01 2.08 02	Penyediaan Jasa Komunikasi, Sumber Daya Air dan Listrik	Jumlah bulan Penyediaan Jasa Komunikasi, Sumber Daya Air dan Listrik				12 bulan	30,000,000	Kab. Kebumen, Karangsambung, Semua Kelurahan	Dana Transfer Umum-Dana Alokasi Umum	Memperkuat Stabilitas Polhukhankam Dan Transformasi Pelayanan Publik	1. Penerapan Tata Kelola Pemerintahan yang Terintegrasi melalui e-gov dan Peningkatan Kapabilitas Aparatur	Kantor Kecamatan Karangsambung	12 bulan	30,000,000	KECAMATAN KARANGSAMBUNG

Rancangan Akhir Rencana Kerja Pemerintah Daerah (RKPD)
Kabupaten Kebumen
Tahun 2022

Kode	Urusan/ Bidang Urusan/ Program/ Kegiatan/ Sub Kegiatan	Indikator Program/ Kegiatan/ Sub Kegiatan	Target Akhir Periode RPJMD	Realisasi Capaian RKPD Tahun 2020	Prakiraan Capaian Target RKPD Tahun 2021	Capaian Kinerja dan Kerangka Pendanaan						Kelompok Sasaran	Prakiraan Maju Rencana Tahun 2023		Perangkat Daerah Penanggung Jawab
						Target 2022	Pagu Indikatif	Lokasi	Sumber Dana	Prioritas			Target	Pagu Indikatif	
										Nasional	Daerah				
7 01 01 2.08 04	Penyediaan Jasa Pelayanan Umum Kantor	Jumlah bulan penyediaan jasa pelayanan umum Kantor				12 bulan	18,400,000	Kab. Kebumen, Karangsambung, Semua Kelurahan	Dana Transfer Umum-Dana Alokasi Umum	Memperkuat Stabilitas Polhukhankam Dan Transformasi Pelayanan Publik	1. Penerapan Tata Kelola Pemerintahan yang Terintegrasi melalui e-gov dan Peningkatan Kapabilitas Aparatur	Kantor Kecamatan Karangsambung	12 bulan	18,400,000	KECAMATAN KARANGSAMBUNG
7 01 01 2.09	**Pemeliharaan Barang Milik Daerah Penunjang Urusan Pemerintahan Daerah**	Jumlah unit Pemeliharaan barang milik daerah penunjang urusan pemerintah daerah yang ditetapkan	unit		unit	38 unit	**57,357,000**						38 unit	**72,215,000**	
7 01 01 2.09 02	Penyediaan Jasa Pemeliharaan, Biaya Pemeliharaan, Pajak, dan Perizinan Kendaraan Dinas Operasional atau Lapangan	Jumlah unit Penyediaan Jasa Pemeliharaan , biaya pemeliharaan, pajak, dan perizinan kendaraan dinas operasional lapangan				7 unit	37,500,000	Kab. Kebumen, Karangsambung, Semua Kelurahan	Dana Transfer Umum-Dana Alokasi Umum	Memperkuat Stabilitas Polhukhankam Dan Transformasi Pelayanan Publik	1. Penerapan Tata Kelola Pemerintahan yang Terintegrasi melalui e-gov dan Peningkatan Kapabilitas Aparatur	Kantor Kecamatan Karangsambung	7 unit	37,500,000	KECAMATAN KARANGSAMBUNG
7 01 01 2.09 05	Pemeliharaan Mebel	Jumlah kegiatan Pemeliharaan mebel				20 unit	5,000,000	Kab. Kebumen, Karangsambung, Semua Kelurahan	Dana Transfer Umum-Dana Alokasi Umum	Memperkuat Stabilitas Polhukhankam Dan Transformasi Pelayanan Publik	1. Penerapan Tata Kelola Pemerintahan yang Terintegrasi melalui e-gov dan Peningkatan Kapabilitas Aparatur	Kantor Kecamatan Karangsambung	20 unit	5,000,000	KECAMATAN KARANGSAMBUNG
7 01 01 2.09 06	Pemeliharaan Peralatan dan Mesin Lainnya	Jumlah kegiatan Pemeliharaan peralatan dan mesin lainnya				10 unit	8,857,000	Kab. Kebumen, Karangsambung, Semua Kelurahan	Dana Transfer Umum-Dana Alokasi Umum	Memperkuat Stabilitas Polhukhankam Dan Transformasi Pelayanan Publik	1. Penerapan Tata Kelola Pemerintahan yang Terintegrasi melalui e-gov dan Peningkatan Kapabilitas Aparatur	Kantor Kecamatan Karangsambung	10 unit	17,715,000	KECAMATAN KARANGSAMBUNG
7 01 01 2.09 09	Pemeliharaan/Rehabilitasi Gedung Kantor dan Bangunan Lainnya	Jumlah unit Pemeliharaan / Rehabilitasi gedung kantor dan bangunan lainnya				1 unit	6,000,000	Kab. Kebumen, Karangsambung, Semua Kelurahan	Dana Transfer Umum-Dana Alokasi Umum	Memperkuat Stabilitas Polhukhankam Dan Transformasi Pelayanan Publik	1. Penerapan Tata Kelola Pemerintahan yang Terintegrasi melalui e-gov dan Peningkatan Kapabilitas Aparatur	Kantor Kecamatan Karangsambung	1 unit	12,000,000	KECAMATAN KARANGSAMBUNG
7 01 02	**PROGRAM PENYELENGGARAAN PEMERINTAHAN DAN PELAYANAN PUBLIK**	Indeks Kepuasan Masyarakat terhadap Pelayanan Publik Kecamatan	%		%	82 %	**45,684,000**						82 %	**42,000,000**	
7 01 02 2.04	**Pelaksanaan Urusan Pemerintahan yang Dilimpahkan kepada Camat**	Jumlah jenis pelayanan perizinan yang dilaksanakan	Jenis		Jenis	5 Jenis	**45,684,000**						5 Jenis	**42,000,000**	
7 01 02 2.04 02	Pelaksanaan Urusan Pemerintahan yang terkait dengan Nonperizinan	Jumlah dokumen pelayanan perijinan yang dilaksanakan (KTP, KK, Kartu Kelahiran, Surat Kematian, Pindah Datang)				5 Jenis	45,684,000	Kab. Kebumen, Karangsambung, Semua Kelurahan	Dana Transfer Umum-Dana Alokasi Umum	Memperkuat Stabilitas Polhukhankam Dan Transformasi Pelayanan Publik	1. Penerapan Tata Kelola Pemerintahan yang Terintegrasi melalui e-gov dan Peningkatan Kapabilitas Aparatur	Kantor Kecamatan Karangsambung	5 Jenis	42,000,000	KECAMATAN KARANGSAMBUNG
7 01 05	**PROGRAM PENYELENGGARAAN URUSAN PEMERINTAHAN UMUM**	Indeks Kondusivitas Kecamatan	%		%	100 %	**8,000,000**						100 %	**8,000,000**	
7 01 05 2.01	**Penyelenggaraan Urusan Pemerintahan Umum sesuai Penugasan Kepala Daerah**	Jumlah kegiatan rangkaian hari jadi dan HUT RI	kegiatan		kegiatan	2 kegiatan	**8,000,000**						2 kegiatan	**8,000,000**	
7 01 05 2.01 01	Pembinaan Wawasan Kebangsaan dan Ketahanan Nasional dalam	Jumlah kegiatan dalam rangka HUT RI, (Hari Jadi, Karnaval, Resepsi HUT RI)				2 Kegiatan	8,000,000	Kab. Kebumen, Karangsambung, Semua	Dana Transfer Umum-Dana Alokasi Umum	Memperkuat Stabilitas Polhukhankam Dan	1. Penerapan Tata Kelola Pemerintahan yang Terintegrasi	Kantor Kecamatan Karangsambung	2 Kegiatan	8,000,000	KECAMATAN KARANGSAMBUNG

Rancangan Akhir Rencana Kerja Pemerintah Daerah (RKPD)
Kabupaten Kebumen
Tahun 2022

Kode	Urusan/ Bidang Urusan/ Program/ Kegiatan/ Sub Kegiatan	Indikator Program/ Kegiatan/ Sub Kegiatan	Target Akhir Periode RPJMD	Realisasi Capaian RKPD Tahun 2020	Prakiraan Capaian Target RKPD Tahun 2021	Capaian Kinerja dan Kerangka Pendanaan						Kelompok Sasaran	Prakiraan Maju Rencana Tahun 2023		Perangkat Daerah Penanggung Jawab
						Target 2022	Pagu Indikatif	Lokasi	Sumber Dana	Prioritas			Target	Pagu Indikatif	
										Nasional	Daerah				
	rangka Memantapkan Pengamalan Pancasila, Pelaksanaan Undang-Undang Dasar Negara Republik Indonesia Tahun 1945, Pelestarian Bhinneka Tunggal Ika serta Pemertahanan dan Pemeliharaan Keutuhan Negara Kesatuan Republik Indonesia							Kelurahan		Transformasi Pelayanan Publik	melalui e-gov dan Peningkatan Kapabilitas Aparatur				
7 01 06	**PROGRAM PEMBINAAN DAN PENGAWASAN PEMERINTAHAN DESA**	Persentase Desa dengan Indeks Desa Membangun Kategori Maju dan Mandiri	%		%	100 %	**83,108,000**						100 %	**83,108,000**	
7 01 06 2.01	**Fasilitasi, Rekomendasi dan Koordinasi Pembinaan dan Pengawasan Pemerintahan Desa**	Jumlah kegiatan fasilitasi, rekomendasi dan koordinasi pembinaan dan pengawasan pemerintahan	kegiatan		kegiatan	6 kegiatan	**83,108,000**						6 kegiatan	**83,108,000**	
7 01 06 2.01 03	Fasilitasi Pengelolaan Keuangan Desa dan Pendayagunaan Aset Desa	Jumlah desa yang terfasilitasi pengelolaan keuangan desa dan pendayagunaan aset desa				14 desa	9,108,000	Kab. Kebumen, Karangsambung, Semua Kelurahan	Dana Transfer Umum-Dana Alokasi Umum	Memperkuat Stabilitas Polhukhankam Dan Transformasi Pelayanan Publik	1. Penerapan Tata Kelola Pemerintahan yang Terintegrasi melalui e-gov dan Peningkatan Kapabilitas Aparatur	14 desa di Kecamatan Karangsambung	14 desa	9,108,000	KECAMATAN KARANGSAMBUNG
7 01 06 2.01 09	Fasilitasi Sinkronisasi Perencanaan Pembangunan Daerah dengan Pembangunan Desa	Jumlah dokumen sinkronisasi perencanaan pembangunan daerah dengan pembangunan desa (porfil dan IPMD)				2 Dokumen	6,000,000	Kab. Kebumen, Karangsambung, Semua Kelurahan	Dana Transfer Umum-Dana Alokasi Umum	Memperkuat Stabilitas Polhukhankam Dan Transformasi Pelayanan Publik	1. Penerapan Tata Kelola Pemerintahan yang Terintegrasi melalui e-gov dan Peningkatan Kapabilitas Aparatur	14 desa di Kecamatan Karangsambung	2 Dokumen	6,000,000	KECAMATAN KARANGSAMBUNG
7 01 06 2.01 11	Fasilitasi Penyelenggaraan Ketenteraman dan Ketertiban Umum	Jumlah kegiatan Fasilitasi penyelenggaraan ketentraman dan ketertiban umum				1 Kegiatan	8,000,000	Kab. Kebumen, Karangsambung, Semua Kelurahan	Dana Transfer Umum-Dana Alokasi Umum	Memperkuat Stabilitas Polhukhankam Dan Transformasi Pelayanan Publik	1. Penerapan Tata Kelola Pemerintahan yang Terintegrasi melalui e-gov dan Peningkatan Kapabilitas Aparatur	14 desa di Kecamatan Karangsambung	1 Kegiatan	8,000,000	KECAMATAN KARANGSAMBUNG
7 01 06 2.01 13	Fasilitasi Penyusunan Perencanaan Pembangunan Partisipatif	Jumlah fasilitasi kegiatan Musrenbangdes dan Musrenbangcam				2 Kegiatan	22,000,000	Kab. Kebumen, Karangsambung, Semua Kelurahan	Dana Transfer Umum-Dana Alokasi Umum	Memperkuat Stabilitas Polhukhankam Dan Transformasi Pelayanan Publik	1. Penerapan Tata Kelola Pemerintahan yang Terintegrasi melalui e-gov dan Peningkatan Kapabilitas Aparatur	14 desa di Kecamatan Karangsambung	2 Kegiatan	22,000,000	KECAMATAN KARANGSAMBUNG
7 01 06 2.01 16	Fasilitasi Penyusunan Program dan Pelaksanaan Pemberdayaan Masyarakat Desa	Jumlah kegiatan fasilitasipemberdayaan masyarakat desa (BUMDES, PKK, UKS, Sosmas)				4 Kegiatan	31,000,000	Kab. Kebumen, Karangsambung, Semua Kelurahan	Dana Transfer Umum-Dana Alokasi Umum	Memperkuat Stabilitas Polhukhankam Dan Transformasi Pelayanan Publik	1. Penerapan Tata Kelola Pemerintahan yang Terintegrasi melalui e-gov dan Peningkatan Kapabilitas Aparatur	14 desa di Kecamatan Karangsambung	4 Kegiatan	31,000,000	KECAMATAN KARANGSAMBUNG
7 01 06 2.01 17	Koordinasi Pendampingan Desa di Wilayahnya	Jumlah fasilitasi kegiatan penanggulangan kemiskinan				2 Kegiatan	7,000,000	Kab. Kebumen, Karangsambung, Semua Kelurahan	Dana Transfer Umum-Dana Alokasi Umum	Memperkuat Stabilitas Polhukhankam Dan Transformasi Pelayanan Publik	1. Penerapan Tata Kelola Pemerintahan yang Terintegrasi melalui e-gov dan Peningkatan Kapabilitas Aparatur	14 desa di Kecamatan Karangsambung	2 Kegiatan	7,000,000	KECAMATAN KARANGSAMBUNG
					TOTAL		**1,893,059,000**							**2,052,234,000**	

Rancangan Akhir Rencana Kerja Pemerintah Daerah (RKPD)
Kabupaten Kebumen
Tahun 2022

Kode					Urusan/ Bidang Urusan/ Program/ Kegiatan/ Sub Kegiatan	Indikator Program/ Kegiatan/ Sub Kegiatan	Target Akhir Periode RPJMD	Realisasi Capaian RKPD Tahun 2020	Prakiraan Capaian Target RKPD Tahun 2021	Capaian Kinerja dan Kerangka Pendanaan						Kelompok Sasaran	Prakiraan Maju Rencana Tahun 2023		Perangkat Daerah Penanggung Jawab
										Target 2022	Pagu Indikatif	Lokasi	Sumber Dana	Prioritas			Target	Pagu Indikatif	
														Nasional	Daerah				
8					**UNSUR PEMERINTAHAN UMUM**														
8	**01**				**KESATUAN BANGSA DAN POLITIK**						**7,609,367,000**							**8,824,156,775**	
8	**01**	**01**			**PROGRAM PENUNJANG URUSAN PEMERINTAHAN DAERAH KABUPATEN/KOTA**	Cakupan pelayanan penunjang urusan pemerintahan daerah	%		%	100 %	**1,936,627,000**						100 %	**4,626,224,775**	
8	**01**	**01**	2.01		**Perencanaan, Penganggaran, dan Evaluasi Kinerja Perangkat Daerah**	Jumlah dokumen perencanaan dan evaluasi kinerja perangkat daerah yang tersusun	dok		dok	7 dok	**15,701,000**						7 dok	**19,500,000**	
8	01	01	2.01	01	Penyusunan Dokumen Perencanaan Perangkat Daerah	Jumlah dokumen perencanaan perangkat daerah yang tersusun				5 dok	13,771,000	Semua Kab/Kota, Semua Kecamatan, Semua Kelurahan	Dana Transfer Umum-Dana Alokasi Umum	Memperkuat Stabilitas Polhukhankam Dan Transformasi Pelayanan Publik	1. Penerapan Tata Kelola Pemerintahan yang Terintegrasi melalui e-gov dan Peningkatan Kapabilitas Aparatur	Badan Kesatuan Bangsa dan Politik	5 dok	17,000,000	BADAN KESATUAN BANGSA DAN POLITIK
8	01	01	2.01	07	Evaluasi Kinerja Perangkat Daerah	Jumlah dokumen perencanaan dan evaluasi kinerja perangkat daerah yang tersusun				2 dokumen	1,930,000	Kab. Kebumen, Semua Kecamatan, Semua Kelurahan	Dana Transfer Umum-Dana Alokasi Umum	Memperkuat Stabilitas Polhukhankam Dan Transformasi Pelayanan Publik	1. Penerapan Tata Kelola Pemerintahan yang Terintegrasi melalui e-gov dan Peningkatan Kapabilitas Aparatur	Badan Kesatuan Bangsa dan Politik	2 dokumen	2,500,000	BADAN KESATUAN BANGSA DAN POLITIK
8	**01**	**01**	2.02		**Administrasi Keuangan Perangkat Daerah**	Jumlah bulan administrasi keuangan perangkat daerah	bulan		bulan	12 bulan	**1,649,559,000**						12 bulan	**2,864,643,175**	
8	01	01	2.02	01	Penyediaan Gaji dan Tunjangan ASN	Jumlah orang yang terbayar gaji dan tunjangan				22 orang	1,641,192,000	Semua Kab/Kota, Semua Kecamatan, Semua Kelurahan	Dana Transfer Umum - Dana Alokasi Umum	Memperkuat Stabilitas Polhukhankam Dan Transformasi Pelayanan Publik	1. Penerapan Tata Kelola Pemerintahan yang Terintegrasi melalui e-gov dan Peningkatan Kapabilitas Aparatur	ASN Badan Kesatuan Bangsa dan Politik	22 orang	2,832,643,175	BADAN KESATUAN BANGSA DAN POLITIK
8	01	01	2.02	03	Pelaksanaan Penatausahaan dan Pengujian/Verifikasi Keuangan SKPD	Jumlah dokumen penatausahaan dan pengujian/verifikasi keuangan SKPD yang tersusun pada tahun n				4 dokumen	8,367,000	Kab. Kebumen, Kebumen, Kebumen	Dana Transfer Umum-Dana Alokasi Umum	Memperkuat Stabilitas Polhukhankam Dan Transformasi Pelayanan Publik	1. Penerapan Tata Kelola Pemerintahan yang Terintegrasi melalui e-gov dan Peningkatan Kapabilitas Aparatur	ASN Badan Kesatuan Bangsa dan Politik	4 dokumen	32,000,000	BADAN KESATUAN BANGSA DAN POLITIK
8	**01**	**01**	2.05		**Administrasi Kepegawaian Perangkat Daerah**	Jumlah ASN yang meningkat kapasitasnya	orang		orang	22 orang	**30,000,000**						22 orang	**30,900,000**	
8	01	01	2.05	09	Pendidikan dan Pelatihan Pegawai Berdasarkan Tugas dan Fungsi	Jumlah ASN yang meningkat kapasitasnya				22 orang	30,000,000	Kab. Kebumen, Kebumen, Kebumen	Dana Transfer Umum-Dana Alokasi Umum	Memperkuat Stabilitas Polhukhankam Dan Transformasi Pelayanan Publik	1. Penerapan Tata Kelola Pemerintahan yang Terintegrasi melalui e-gov dan Peningkatan Kapabilitas Aparatur	Badan Kesbangpol	22 orang	30,900,000	BADAN KESATUAN BANGSA DAN POLITIK
8	**01**	**01**	2.06		**Administrasi Umum Perangkat Daerah**	Jumlah bulan penyediaan Administrasi Umum Perangkat Daerah	bulan		bulan	12 bulan	**102,934,000**						12 bulan	**153,336,000**	
8	01	01	2.06	01	Penyediaan Komponen Instalasi Listrik/Penerangan Bangunan Kantor	Jumlah Jenis Penyediaan Komponen Instalasi Listrik /Penerangan Bangunan Kantor				4 Jenis	3,328,000	Kab. Kebumen, Semua Kecamatan, Semua Kelurahan	Dana Transfer Umum - Dana Alokasi Umum	Memperkuat Stabilitas Polhukhankam Dan Transformasi Pelayanan Publik	1. Penerapan Tata Kelola Pemerintahan yang Terintegrasi melalui e-gov dan Peningkatan Kapabilitas Aparatur	Badan Kesatuan Bangsa dan Politik	4 Jenis	5,000,000	BADAN KESATUAN BANGSA DAN POLITIK

Rancangan Akhir Rencana Kerja Pemerintah Daerah (RKPD)
Kabupaten Kebumen
Tahun 2022

Kode	Urusan/ Bidang Urusan/ Program/ Kegiatan/ Sub Kegiatan	Indikator Program/ Kegiatan/ Sub Kegiatan	Target Akhir Periode RPJMD	Realisasi Capaian RKPD Tahun 2020	Prakiraan Capaian Target RKPD Tahun 2021	Capaian Kinerja dan Kerangka Pendanaan						Kelompok Sasaran	Prakiraan Maju Rencana Tahun 2023		Perangkat Daerah Penanggung Jawab
						Target 2022	Pagu Indikatif	Lokasi	Sumber Dana	Prioritas			Target	Pagu Indikatif	
										Nasional	Daerah				
8 01 01 2.06 04	Penyediaan Bahan Logistik Kantor	Jumlah bulan penyediaan Bahan Logistik Kantor				12 bulan	12,657,000	Kab. Kebumen, Semua Kecamatan, Semua Kelurahan	Dana Transfer Umum - Dana Alokasi Umum	Memperkuat Stabilitas Polhukhankam Dan Transformasi Pelayanan Publik	1. Penerapan Tata Kelola Pemerintahan yang Terintegrasi melalui e-gov dan Peningkatan Kapabilitas Aparatur	Badan Kesatuan Bangsa dan Politik	12 bulan	13,036,000	BADAN KESATUAN BANGSA DAN POLITIK
8 01 01 2.06 05	Penyediaan Barang Cetakan dan Penggandaan	Jumlah bulan Penyediaan Barang Cetakan dan Penggandaan				12 bulan	6,989,000	Kab. Kebumen, Semua Kecamatan, Semua Kelurahan	Dana Transfer Umum-Dana Alokasi Umum	Memperkuat Stabilitas Polhukhankam Dan Transformasi Pelayanan Publik	1. Penerapan Tata Kelola Pemerintahan yang Terintegrasi melalui e-gov dan Peningkatan Kapabilitas Aparatur	Badan Kesatuan Bangsa dan Politik	12 bulan	10,000,000	BADAN KESATUAN BANGSA DAN POLITIK
8 01 01 2.06 06	Penyediaan Bahan Bacaan dan Peraturan Perundang-undangan	Jumlah dokumen Bahan Bacaan dan Peraturan Perundang-undangan				2 dokumen	5,325,000	Kab. Kebumen, Semua Kecamatan, Semua Kelurahan	Dana Transfer Umum-Dana Alokasi Umum	Memperkuat Stabilitas Polhukhankam Dan Transformasi Pelayanan Publik	1. Penerapan Tata Kelola Pemerintahan yang Terintegrasi melalui e-gov dan Peningkatan Kapabilitas Aparatur	Badan Kesatuan Bangsa dan Politik	2 dokumen	10,000,000	BADAN KESATUAN BANGSA DAN POLITIK
8 01 01 2.06 07	Penyediaan Bahan/Material	Jumlah bulan penyediaan Bahan/Material				12 bulan	6,720,000	Kab. Kebumen, Semua Kecamatan, Semua Kelurahan	Dana Transfer Umum-Dana Alokasi Umum	Memperkuat Stabilitas Polhukhankam Dan Transformasi Pelayanan Publik	1. Penerapan Tata Kelola Pemerintahan yang Terintegrasi melalui e-gov dan Peningkatan Kapabilitas Aparatur	Badan Kesatuan Bangsa dan Politik	12 bulan	15,000,000	BADAN KESATUAN BANGSA DAN POLITIK
8 01 01 2.06 09	Penyelenggaraan Rapat Koordinasi dan Konsultasi SKPD	Jumlah Rapat Koordinasi dan Konsultasi SKPD yang diselenggarakan				147 orang kali	57,915,000	Kab. Kebumen, Semua Kecamatan, Semua Kelurahan	Dana Transfer Umum-Dana Alokasi Umum	Memperkuat Stabilitas Polhukhankam Dan Transformasi Pelayanan Publik	1. Penerapan Tata Kelola Pemerintahan yang Terintegrasi melalui e-gov dan Peningkatan Kapabilitas Aparatur	Badan Kesatuan Bangsa dan Politik	147 orang kali	90,000,000	BADAN KESATUAN BANGSA DAN POLITIK
8 01 01 2.06 10	Penatausahaan Arsip Dinamis pada SKPD	Jumlah bulan pelaksanaan pengelolaan arsip dinamis				12 bulan	10,000,000	Kab. Kebumen, Kebumen	Dana Transfer Umum - Dana Alokasi Umum	Memperkuat Stabilitas Polhukhankam Dan Transformasi Pelayanan Publik	1. Penerapan Tata Kelola Pemerintahan yang Terintegrasi melalui e-gov dan Peningkatan Kapabilitas Aparatur	Badan Kesatuan Bangsa dan Politik	12 bulan	10,300,000	BADAN KESATUAN BANGSA DAN POLITIK
8 01 01 2.07	**Pengadaan Barang Milik Daerah Penunjang Urusan Pemerintah Daerah**	Jumlah unit Pengadaan Barang Milik Daerah Penunjang Urusan Pemerintah Daerah	unit		unit	0 unit	**0**						0 unit	**1,343,545,600**	
8 01 01 2.07 05	Pengadaan Mebel	Jumlah unit pengadaan Mebel				0 unit	0	Kab. Kebumen, Semua Kecamatan, Semua Kelurahan	Dana Transfer Umum-Dana Alokasi Umum		1. Penerapan Tata Kelola Pemerintahan yang Terintegrasi melalui e-gov dan Peningkatan Kapabilitas Aparatur	Badan Kesatuan Bangsa dan Politik	0 unit	1,343,545,600	BADAN KESATUAN BANGSA DAN POLITIK
8 01 01 2.08	**Penyediaan Jasa Penunjang Urusan Pemerintahan Daerah**	Jumlah bulan Penyediaan Jasa Penunjang Urusan Pemnerintahan Daerah	bulan		bulan	12 bulan	**80,112,000**						12 bulan	**94,300,000**	
8 01 01 2.08 01	Penyediaan Jasa Surat Menyurat	Jumlah bulan Penyediaan Jasa Surat Menyurat				12 bulan	1,664,000	Semua Kab/Kota, Semua Kecamatan, Semua Kelurahan	Dana Transfer Umum-Dana Alokasi Umum	Memperkuat Stabilitas Polhukhankam Dan Transformasi Pelayanan Publik	1. Penerapan Tata Kelola Pemerintahan yang Terintegrasi melalui e-gov dan Peningkatan Kapabilitas Aparatur	Badan Kesatuan Bangsa dan Politik	12 bulan	2,500,000	BADAN KESATUAN BANGSA DAN POLITIK
8 01 01 2.08 02	Penyediaan Jasa Komunikasi, Sumber Daya Air dan Listrik	Jumlah bulan penyediaan jasa komunikasi,sumber daya air listrik				12 bulan	36,628,000	Kab. Kebumen, Kebumen	Dana Transfer Umum-Dana Alokasi Umum	Memperkuat Stabilitas Polhukhankam Dan Transformasi Pelayanan Publik	1. Penerapan Tata Kelola Pemerintahan yang Terintegrasi melalui e-gov dan Peningkatan	Badan Kesatuan Bangsa dan Politik	12 bulan	48,000,000	BADAN KESATUAN BANGSA DAN POLITIK

Rancangan Akhir Rencana Kerja Pemerintah Daerah (RKPD)
Kabupaten Kebumen
Tahun 2022

Kode	Urusan/ Bidang Urusan/ Program/ Kegiatan/ Sub Kegiatan	Indikator Program/ Kegiatan/ Sub Kegiatan	Target Akhir Periode RPJMD	Realisasi Capaian RKPD Tahun 2020	Prakiraan Capaian Target RKPD Tahun 2021	Capaian Kinerja dan Kerangka Pendanaan						Kelompok Sasaran	Prakiraan Maju Rencana Tahun 2023		Perangkat Daerah Penanggung Jawab
						Target 2022	Pagu Indikatif	Lokasi	Sumber Dana	Prioritas			Target	Pagu Indikatif	
										Nasional	Daerah				
											Kapabilitas Aparatur				
8 01 01 2.08 04	Penyediaan Jasa Pelayanan Umum Kantor	Jumlah Bulan Penyedia Kebersihan Kantor				12 bulan	41,820,000	Kab. Kebumen, Kebumen, Kebumen	Dana Transfer Umum-Dana Alokasi Umum	Memperkuat Stabilitas Polhukhankam Dan Transformasi Pelayanan Publik	1. Penerapan Tata Kelola Pemerintahan yang Terintegrasi melalui e-gov dan Peningkatan Kapabilitas Aparatur	Badan Kesatuan Bangsa dan Politik	12 bulan	43,800,000	BADAN KESATUAN BANGSA DAN POLITIK
8 01 01 2.09	**Pemeliharaan Barang Milik Daerah Penunjang Urusan Pemerintahan Daerah**	Jumlah unit Pemeliharaan Barang Milik Daerah Penunjang Urusan Pemerintahan Daerah	unit		unit	13 unit	**58,321,000**						13 unit	**120,000,000**	
8 01 01 2.09 02	Penyediaan Jasa Pemeliharaan, Biaya Pemeliharaan, Pajak, dan Perizinan Kendaraan Dinas Operasional atau Lapangan	Jumlah Unit Penyediaan Jasa Pemeliharaan dan Perizinan Kendaraan Dinas/Operasional				7 unit	43,931,000	Kab. Kebumen, Kebumen, Kebumen	Dana Transfer Umum-Dana Alokasi Umum	Memperkuat Stabilitas Polhukhankam Dan Transformasi Pelayanan Publik	1. Penerapan Tata Kelola Pemerintahan yang Terintegrasi melalui e-gov dan Peningkatan Kapabilitas Aparatur	Badan Kesatuan Bangsa dan Politik	7 unit	60,000,000	BADAN KESATUAN BANGSA DAN POLITIK
8 01 01 2.09 06	Pemeliharaan Peralatan dan Mesin Lainnya	Jumlah unit Peralatan dan Mesin Lainnya terpelihara				7 unit	5,990,000	Kab. Kebumen, Kebumen, Kebumen	Dana Transfer Umum-Dana Alokasi Umum	Memperkuat Stabilitas Polhukhankam Dan Transformasi Pelayanan Publik	1. Penerapan Tata Kelola Pemerintahan yang Terintegrasi melalui e-gov dan Peningkatan Kapabilitas Aparatur	Badan Kesatuan Bangsa dan Politik	7 unit	20,000,000	BADAN KESATUAN BANGSA DAN POLITIK
8 01 01 2.09 09	Pemeliharaan/Rehabilitasi Gedung Kantor dan Bangunan Lainnya	Jumlah unit pemeliharaan rutin/berkala gedung kantor				1 unit	8,400,000	Kab. Kebumen, Kebumen, Kebumen	Dana Transfer Umum-Dana Alokasi Umum	Memperkuat Stabilitas Polhukhankam Dan Transformasi Pelayanan Publik	1. Penerapan Tata Kelola Pemerintahan yang Terintegrasi melalui e-gov dan Peningkatan Kapabilitas Aparatur	Badan Kesatuan Bangsa dan Politik	1 unit	40,000,000	BADAN KESATUAN BANGSA DAN POLITIK
8 01 02	**PROGRAM PENGUATAN IDEOLOGI PANCASILA DAN KARAKTER KEBANGSAAN**	Rasio Elemen Masyarakat yang Mendapatkan Penguatan Ideologi Pancasila dan Karakter Kebangsaan	jumlah per 100.000 penduduk		jumlah per 100.000 penduduk	21,43 jumlah per 100.000 penduduk	**483,247,000**						21,43 jumlah per 100.000 penduduk	**695,875,000**	
8 01 02 2.01	**Perumusan Kebijakan Teknis dan Pemantapan Pelaksanaan Bidang Ideologi Pancasila dan Karakter Kebangsaan**	Jumlah kegiatan Perumusan Kebijakan Teknis dan Pemantapan Pelaksanaan Bidang Ideologi Pancasila dan Karakter Kebangsaan	kegiatan		kegiatan	2 kegiatan	**483,247,000**						2 kegiatan	**695,875,000**	
8 01 02 2.01 02	Perumusan Kebijakan Teknis di Bidang Ideologi Wawasan Kebangsaan, Bela Negara, Karakter Bangsa, Pembauran Kebangsaan, Bineka Tunggal Ika dan Sejarah Kebangsaan	Jumlah kegiatan rangkaian peringatan HUT RI dan Peringatan Hari Jadi Kabupaten Kebumen Tahun 2022				23 kegiatan	483,247,000	Kab. Kebumen, Semua Kecamatan, Semua Kelurahan	Dana Transfer Umum-Dana Alokasi Umum	Memperkuat Stabilitas Polhukhankam Dan Transformasi Pelayanan Publik	5. Peningkatan Kondusivitas Wilayah dan Mitigasi Bencana	Masyarakat Kabupaten Kebumen	23 kegiatan	695,875,000	BADAN KESATUAN BANGSA DAN POLITIK
8 01 03	**PROGRAM PENINGKATAN PERAN PARTAI POLITIK DAN LEMBAGA PENDIDIKAN MELALUI PENDIDIKAN POLITIK DAN PENGEMBANGAN ETIKA SERTA BUDAYA POLITIK**	Capaian Partisipasi Masyarakat/Penduduk dalam Proses Pemilihan Umum	%		%	68 %	**3,420,289,000**						68 %	**2,420,000,000**	
8 01 03 2.01	**Perumusan Kebijakan Teknis dan Pemantapan Pelaksanaan Bidang Pendidikan Politik, Etika Budaya Politik,**	Jumlah kegiatan Perumusan Kebijakan Teknis dan Pemantapan Pelaksanaan Bidang Pendidikan Politik, Etika Budaya Politik,	kegiatan		kegiatan	3 kegiatan	**3,420,289,000**						3 kegiatan	**2,420,000,000**	

Rancangan Akhir Rencana Kerja Pemerintah Daerah (RKPD)
Kabupaten Kebumen
Tahun 2022

Kode	Urusan/ Bidang Urusan/ Program/ Kegiatan/ Sub Kegiatan	Indikator Program/ Kegiatan/ Sub Kegiatan	Target Akhir Periode RPJMD	Realisasi Capaian RKPD Tahun 2020	Prakiraan Capaian Target RKPD Tahun 2021	Capaian Kinerja dan Kerangka Pendanaan						Kelompok Sasaran	Prakiraan Maju Rencana Tahun 2023		Perangkat Daerah Penanggung Jawab
						Target 2022	Pagu Indikatif	Lokasi	Sumber Dana	Prioritas			Target	Pagu Indikatif	
										Nasional	Daerah				
	Peningkatan Demokrasi, Fasilitasi Kelembagaan Pemerintahan, Perwakilan dan Partai Politik, Pemilihan Umum/Pemilihan Umum Kepala Daerah, serta Pemantauan Situasi Politik	Peningkatan Demokrasi, Fasilitasi Kelembagaan Pemerintahan, Perwakilan dan Partai Politik, Pemilihan Umum/Pemilihan Umum Kepala Daerah, serta Pemantauan Situasi Politik													
8 01 03 2.01 03	Pelaksanaan Kebijakan Di Bidang Pendidikan Politik, Etika Budaya Politik, Peningkatan Demokrasi, Fasilitasi Kelembagaan Pemerintahan, Perwakilan dan Partai Politik, Pemilihan Umum/Pemilihan Umum Kepala Daerah, serta Pemantauan Situasi Politik Di Daerah	Jumlah Kegiatan Pendidikan Politik,Etika Budaya Politik, Peningkatan Demokrasi, Fasilitasi Kelembagaan Pemerintahan, Perwakilan dan Partai Politik, Pemilihan Umum/Pemilihan Umum Kepala Daerah, serta Pemantauan Situasi Politik				4 kegiatan	3,420,289,000	Semua Kab/Kota, Semua Kecamatan, Semua Kelurahan	Dana Transfer Umum-Dana Alokasi Umum	Memperkuat Stabilitas Polhukhankam Dan Transformasi Pelayanan Publik	5. Peningkatan Kondusivitas Wilayah dan Mitigasi Bencana	Pengurus Prpol, ormas dan pengurus parpol perempuan, tomas, toga, pemilih pemula, parpol di Kabupaten Kebumen	4 kegiatan	2,420,000,000	BADAN KESATUAN BANGSA DAN POLITIK
8 01 04	**PROGRAM PEMBERDAYAAN DAN PENGAWASAN ORGANISASI KEMASYARAKATAN**	Cakupan Program Pemberdayaan dan Pengawasan Organisasi Kemasyarakatan	%		%	100 %	**76,764,000**						100 %	**94,653,000**	
8 01 04 2.01	**Perumusan Kebijakan Teknis dan Pemantapan Pelaksanaan Bidang Pemberdayaan dan Pengawasan Organisasi Kemasyarakatan**	Jumlah kegiatan Perumusan Kebijakan Teknis dan Pemantapan Pelaksanaan Bidang Pemberdayaan dan Pengawasan Organisasi Kemasyarakatan	kegiatan		kegiatan	3 kegiatan	**76,764,000**						3 kegiatan	**94,653,000**	
8 01 04 2.01 03	Pelaksanaan Kebijakan dibidang Pendaftaran Ormas, Pemberdayaan Ormas, Evaluasi dan Mediasi Sengketa Ormas, Pengawasan Ormas dan Ormas Asing di Daerah	Jumlah pengurus orkesmas baru di Kabupaten Kebumen yang mengikuti pembinaan				150 orang	70,739,000	Kab. Kebumen, Semua Kecamatan, Semua Kelurahan	Dana Transfer Umum-Dana Alokasi Umum	Memperkuat Stabilitas Polhukhankam Dan Transformasi Pelayanan Publik	1. Penerapan Tata Kelola Pemerintahan yang Terintegrasi melalui e-gov dan Peningkatan Kapabilitas Aparatur	Pengurus dan anggota ormas, ormas kepemudaan di Kabupaten Kebumen	150 orang	87,360,000	BADAN KESATUAN BANGSA DAN POLITIK
8 01 04 2.01 04	Pelaksanaan Koordinasi dibidang Pendaftaran Ormas, Pemberdayaan Ormas, Evaluasi dan Mediasi Sengketa Ormas, Pengawasan Ormas dan Ormas Asing di Daerah	Jumlah tersusunnya data base ormas, LSM dan Partai Politik				1 dokumen	6,025,000	Kab. Kebumen, Semua Kecamatan, Semua Kelurahan	Dana Transfer Umum-Dana Alokasi Umum	Memperkuat Stabilitas Polhukhankam Dan Transformasi Pelayanan Publik	1. Penerapan Tata Kelola Pemerintahan yang Terintegrasi melalui e-gov dan Peningkatan Kapabilitas Aparatur	Pengurus dan anggota ormas, ormas kepemudaan di Kabupaten Kebumen	1 dokumen	7,293,000	BADAN KESATUAN BANGSA DAN POLITIK
8 01 05	**PROGRAM PEMBINAAN DAN PENGEMBANGAN KETAHANAN EKONOMI, SOSIAL, DAN BUDAYA**	Rasio Elemen Masyarakat yang Mendapatkan Pembinaan Wawasan Kebangsaan	jumlah per 100.000 penduduk		jumlah per 100.000 penduduk	32,14 jumlah per 100.000 penduduk	**1,513,341,000**						32,14 jumlah per 100.000 penduduk	**365,710,000**	
8 01 05 2.01	**Perumusan Kebijakan Teknis dan Pemantapan Pelaksanaan Bidang Ketahanan Ekonomi, Sosial dan Budaya**	Jumlah kegiatan Perumusan Kebijakan Teknis dan Pemantapan Pelaksanaan Bidang Ketahanan Ekonomi, Sosial dan Budaya	kegiatan		kegiatan	3 kegiatan	**1,513,341,000**						3 kegiatan	**365,710,000**	
8 01 05 2.01 03	Pelaksanaan Kebijakan di Bidang Ketahanan Ekonomi, Sosial, Budaya dan Fasilitasi Pencegahan Penyalagunaan Narkotika, Fasilitasi Kerukunan Umat	Jumlah Lokasi sasaran Sosialisasi Pelaksanaan Kebijakan di Bidang Ketahanan Ekonomi, Sosial, Budaya dan Fasilitasi Pencegahan				3 kegiatan	1,370,209,000	Kab. Kebumen, Semua Kecamatan, Semua Kelurahan	Dana Transfer Umum-Dana Alokasi Umum		5. Peningkatan Kondusivitas Wilayah dan Mitigasi Bencana	FKUB, Tokoh Agama, FPBI, Etnis, Tomas, Pelajar, ASN dan Masyarakat	3 kegiatan	159,600,000	BADAN KESATUAN BANGSA DAN POLITIK

Rancangan Akhir Rencana Kerja Pemerintah Daerah (RKPD)
Kabupaten Kebumen
Tahun 2022

Kode	Urusan/ Bidang Urusan/ Program/ Kegiatan/ Sub Kegiatan	Indikator Program/ Kegiatan/ Sub Kegiatan	Target Akhir Periode RPJMD	Realisasi Capaian RKPD Tahun 2020	Prakiraan Capaian Target RKPD Tahun 2021	Capaian Kinerja dan Kerangka Pendanaan						Kelompok Sasaran	Prakiraan Maju Rencana Tahun 2023		Perangkat Daerah Penanggung Jawab
						Target 2022	Pagu Indikatif	Lokasi	Sumber Dana	Prioritas			Target	Pagu Indikatif	
										Nasional	Daerah				
	Beragama dan Penghayat Kepercayaan di Daerah	Penyelahgunaan Narkotika, Fasilitasi Kerukunan Umat Beragama dan Penghayat Kepercayaan di Daerah													
8 01 05 2.01 04	Pelaksanaan Koordinasi di Bidang Ketahanan Ekonomi, Sosial, Budaya dan Fasilitasi Pencegahan Penyalagunaan Narkotika, Fasilitasi Kerukunan Umat Beragama dan Penghayat Kepercayaan di Daerah	Jumlah pelajar, ASN, masyarakat yang mengikuti sosialisasi narkoba dan pemilihan duta anti narkoba				400 orang	143,132,000	Kab. Kebumen, Semua Kecamatan, Semua Kelurahan	Dana Transfer Umum-Dana Alokasi Umum		5. Peningkatan Kondusivitas Wilayah dan Mitigasi Bencana	FKUB, Tokoh Agama, FPBI, Etnis, Tomas, Pelajar, ASN dan Masyarakat	400 orang	206,110,000	BADAN KESATUAN BANGSA DAN POLITIK
8 01 06	**PROGRAM PENINGKATAN KEWASPADAAN NASIONAL DAN PENINGKATAN KUALITAS DAN FASILITASI PENANGANAN KONFLIK SOSIAL**	Persentase Penanganan Konflik Berlatar Belakang SARA, Ideologi, Politik, Radikal dan Sumber Daya Ekonomi	%		%	60 %	**179,099,000**						60 %	**621,694,000**	
8 01 06 2.01	**Perumusan Kebijakan Teknis dan Pelaksanaan Pemantapan Kewaspadaan Nasional dan Penanganan Konflik Sosial**	Jumlah kegiatan perumusan kebijakan teknis dan pelaksanaan pemantapan kewaspadaan nasional dan penanganan konflik	kegiatan		kegiatan	2 kegiatan	**179,099,000**						2 kegiatan	**621,694,000**	
8 01 06 2.01 03	Pelaksanaan Kebijakan di Bidang Kewaspadaan Dini, Kerjasama Intelijen, Pemantauan Orang Asing, Tenaga Kerja Asing dan Lembaga Asing, Kewaspadaan Perbatasan Antar Negara, Fasilitasi Kelembagaan Bidang Kewaspadaan, serta Penanganan Konflik di Daerah	Jumlah Rakor FKDM Tingkat Kabupaten, Kecamatan dan Desa, Rakor Forkopimda dan Forkopimcam				4 kali	129,099,000	Kab. Kebumen, Semua Kecamatan, Semua Kelurahan	Dana Transfer Umum-Dana Alokasi Umum	Memperkuat Stabilitas Polhukhankam Dan Transformasi Pelayanan Publik	5. Peningkatan Kondusivitas Wilayah dan Mitigasi Bencana	Anggota tim wasdin Pemerintah Kab. Kebumen, tim petugas komunikasi dan informasi dan informasi kewaspadaan dini pemerintah daerah kab. kebumen, FKDM dan masyarakat di 26 Kecamatan	4 kali	300,118,000	BADAN KESATUAN BANGSA DAN POLITIK
8 01 06 2.01 04	Pelaksanaan Koordinasi di Bidang Kewaspadaan Dini, Kerjasama Intelijen, Pemantauan Orang Asing, Tenaga Kerja Asing dan Lembaga Asing, Kewaspadaan Perbatasan Antar Negara, Fasilitasi Kelembagaan Bidang Kewaspadaan, serta Penanganan Konflik di Daerah	Jumlah Rakor Timdu penanganan konflik tingkat kecamatan dan fasilitasi partisipasi masyarakat dalam penanganan konflik				2 kali	20,000,000	Kab. Kebumen, Kebumen, Kebumen	Dana Transfer Umum-Dana Alokasi Umum	Memperkuat Stabilitas Polhukhankam Dan Transformasi Pelayanan Publik	5. Peningkatan Kondusivitas Wilayah dan Mitigasi Bencana	Anggota tim wasdin Pemerintah Kab. Kebumen, tim petugas komunikasi dan informasi dan informasi kewaspadaan dini pemerintah daerah kab. kebumen, FKDM dan masyarakat di 26 Kecamatan	2 kali	284,040,000	BADAN KESATUAN BANGSA DAN POLITIK
8 01 06 2.01 05	Pelaksanaan Monitoring, Evaluasi dan Pelaporan di Bidang Kewaspadaan Dini, Kerjasama Intelijen, Pemantauan Orang Asing, Tenaga Kerja Asing dan Lembaga Asing, Kewaspadaan Perbatasan Antar Negara, Fasilitasi Kelembagaan Bidang	Jumlah Dokumen Monitoring dan pelaporan kewaspadaan dini dan peta kerawanan konflik				1 dokumen	30,000,000	Kab. Kebumen, Kebumen, Kebumen	Dana Transfer Umum-Dana Alokasi Umum	Memperkuat Stabilitas Polhukhankam Dan Transformasi Pelayanan Publik	5. Peningkatan Kondusivitas Wilayah dan Mitigasi Bencana	Anggota tim wasdin Pemerintah Kab. Kebumen, tim petugas komunikasi dan informasi dan informasi kewaspadaan dini pemerintah daerah kab. kebumen,	1 dokumen	37,536,000	BADAN KESATUAN BANGSA DAN POLITIK

Rancangan Akhir Rencana Kerja Pemerintah Daerah (RKPD)
Kabupaten Kebumen
Tahun 2022

Kode	Urusan/ Bidang Urusan/ Program/ Kegiatan/ Sub Kegiatan	Indikator Program/ Kegiatan/ Sub Kegiatan	Target Akhir Periode RPJMD	Realisasi Capaian RKPD Tahun 2020	Prakiraan Capaian Target RKPD Tahun 2021	Capaian Kinerja dan Kerangka Pendanaan						Kelompok Sasaran	Prakiraan Maju Rencana Tahun 2023		Perangkat Daerah Penanggung Jawab
						Target 2022	Pagu Indikatif	Lokasi	Sumber Dana	Prioritas			Target	Pagu Indikatif	
										Nasional	Daerah				
	Kewaspadaan, serta Penanganan Konflik di Daerah											FKDM dan masyarakat di 26 Kecamatan			
					TOTAL		**7,609,367,000**							**8,824,156,775**	

BUPATI KEBUMEN,

ttd

ARIF SUGIYANTO

LAMPIRAN IV
PERATURAN BUPATI KEBUMEN
NOMOR 54 TAHUN 2021
TENTANG
RENCANA KERJA PEMERINTAH DAERAH KABUPATEN KEBUMEN
TAHUN 2022

TABEL RUMUSAN USULAN PROGRAM/KEGIATAN
HASIL PENELAAHAN POKOK-POKOK PIKIRAN DPRD
KABUPATEN KEBUMEN

No	Pengusul	Fraksi	Urusan	Usulan	Permasalahan	Alamat	Kecamatan	Kelurahan	Koefisien	OPD Tujuan Awal	OPD Tujuan Akhir	Rekomendasi Setwan	Rekomendasi Bappeda (Mitra OPD)	Rekomendasi SKPD
1	Agus Hamim, S.Pd.I	PPP	Ketenteraman dan Ketertiban Umum serta Perlindungan Masyarakat	Sumur Bor Air Dalam	Pamsimas/pembuatan sumber mata air/sumur bor untuk konsumsi masyarakat	Desa Sidoagung Kecamatan Sruweng Kebumen, Kab. Kebumen	Sruweng	Sidoagung	1 buah	BADAN PENANGGULANGAN BENCANA DAERAH	BADAN PENANGGULANGAN BENCANA DAERAH	Rekomendasi : dapat ditindaklanjuti karena mendukung pencapaian pelayanan air minum melalui SPAM, sepanjang memenuhi persyaratan dan perundang-undangan yang berlaku Koefisien : 1 paket Anggaran : 100000000	Rekomendasi : Pembangunan sumur bor dalam 100-200 mPembangunan sumur bor pada desa rawan air yang mendapat bantuan dropping air bersih BPBD (MENDUKUNG MISI 4 PENINGKATAN KUALITAS DAN KUANTITAS INFRASTRUKTUR YANG BERKELANJUTAN DAN BERWAWASAN LINGKUNGAN) Koefisien : 1 paket Anggaran : 400000000	Rekomendasi : Pembangunan sumur bor dalam dalam rangka mengatasi ketergantungan droping air bersih dapat dilaksanakan dengan menyesuaikan kondisi di wilayah tersebut Koefisien : 1 paket Anggaran : 400000000
2	Agus Hamim, S.Pd.I	PPP	Kelautan dan Perikanan	Paket Budidaya Perikanan	Bantuan Kelompok Pembudidaya Ikan (Pokdakan Primer Kuwaru)	Desa Kuwaru, Kab. Kebumen	Kuwarasan	Kuwaru	1 buah	DINAS KELAUTAN DAN PERIKANAN	DINAS KELAUTAN DAN PERIKANAN	Rekomendasi : Dapat ditindaklanjuti karena mendukung Misi III yaitu mewujudkan daya saing ekonomi daerah sepanjang mampu memenuhi persyaratan yang telah ditentukan dan sesuai dengan peraturan perundang-undangan yang berlaku Koefisien : 1 buah Anggaran : 30000000	Rekomendasi : Dapat ditindaklanjuti selama memenuhi persyaratan teknis dan administrasi Koefisien : 1 buah Anggaran : 30000000	Rekomendasi : Dapat ditindaklanjuti, cukupi persyaratan teknis dan administrasinya. Koefisien : 1 buah Anggaran : 30000000
3	Agus Hamim, S.Pd.I	PPP	Kelautan dan Perikanan	Paket Budidaya Perikanan	Bantuan Kelompok Pembudidaya Ikan (Pokdakan Sumber Rejeki)	Desa Sitiadi, Kab. Kebumen	Puring	Sitiadi	1 buah	DINAS KELAUTAN DAN PERIKANAN	DINAS KELAUTAN DAN PERIKANAN	Rekomendasi : Dapat ditindaklanjuti karena mendukung Misi III yaitu mewujudkan daya saing ekonomi daerah sepanjang mampu memenuhi persyaratan yang telah ditentukan dan sesuai dengan peraturan perundang-undangan yang berlaku Koefisien : 1 buah Anggaran : 30000000	Rekomendasi : Dapat ditindaklanjuti selama memenuhi persyaratan teknis dan administrasi Koefisien : 1 buah Anggaran : 30000000	Rekomendasi : Dapat ditindaklanjuti, cukupi persyaratan teknis dan administrasinya Koefisien : 1 buah Anggaran : 30000000
4	Agus Hamim, S.Pd.I	PPP	Pertanian	Alsintan	Bantuan Traktor (Poktan Margo Rahayu)	Desa Kuwaru, Kab. Kebumen	Kuwarasan	Kuwaru	1 buah	DINAS PERTANIAN DAN PANGAN	DINAS PERTANIAN DAN PANGAN	Rekomendasi : dapat ditindaklanjuti, sesuai dengan Misi IV Koefisien : 1 buah Anggaran : 300000000	Rekomendasi : Dapat ditindaklanjuti selama memenuhi persyaratan teknis dan administrasi Koefisien : 1 buah Anggaran : 30000000	Rekomendasi : Dapat dilaksanakan selama anggaran dan persyaratan teknis terpenuhi. Koefisien : 1 buah Anggaran : 30000000
5	Agus Hamim, S.Pd.I	PPP	Pekerjaan Umum dan Penataan Ruang	Pembangunan JIAT	Bantuan JIAT ukuran 6 inc (Gapoktan Tani Makmur)	Desa Kuwaru, Kab. Kebumen	Kuwarasan	Kuwaru	2 buah	DINAS PEKERJAAN UMUM	DINAS PEKERJAAN UMUM	Rekomendasi : Dapat ditindaklanjuti, sesuai dengan misi IV sepanjang memenuhi persyaratan dan perundang-undangan yang berlaku Koefisien : 2 Paket Anggaran : 30000000	Rekomendasi : satuan harga per hektar Sistem irigasi air tanah dibangun dengan cara menyedot air dangkal dengan pompa air, atau mata air setempat, dikumpulkan dengan dam/parit kecil, kemudian disalurkan saluran irigasi Koefisien : 2 Paket Anggaran : 30000000	Rekomendasi : Sudah sesuai program dan disetujui Koefisien : 1 Paket Anggaran : 30000000
6	Agus Hamim, S.Pd.I	PPP	Pertanian	Alsintan	Bantuan Traktor (Poktan Tani Maju 3)	Desa Gunung Mujil, Kab. Kebumen	Kuwarasan	Gunungmujil	1 buah	DINAS PERTANIAN DAN PANGAN	DINAS PERTANIAN DAN PANGAN	Rekomendasi : Dapat ditindaklanjuti, sesuai dengan misi III "mewujudkan daya saing ekonomi daerah melalui pengembangan potensi sumberdaya alam, pariwisata dan kearifan lokal berbasis agrobisnis dan ekonomi Koefisien : 1 buah Anggaran : 30000000	Rekomendasi : Dapat ditindaklanjuti selama memenuhi persyaratan teknis dan administrasi Koefisien : 1 buah Anggaran : 30000000	Rekomendasi : Dapat dilaksanakan selama anggaran dan persyaratan teknis memenuhi Koefisien : 1 buah Anggaran : 30000000
7	Agus Hamim, S.Pd.I	PPP	Pekerjaan Umum dan Penataan Ruang	Bantuan Semen PC	Bantuan semen	RT2/RW4 Desa Lemahduwur, Kab. Kebumen	Kuwarasan	Lemahduwur	200 buah	DINAS PEKERJAAN UMUM	DINAS PEKERJAAN UMUM	Rekomendasi : dapat ditindaklanjuti karena mendukung misi IV " Peningkatan kualitas dan kuantitas infrastruktur yang berkelanjutan dan berwawasan lingkungan. Koefisien : 200 Sak Anggaran : 10000000	Rekomendasi : Bantuan stimulan untuk setiap RT dengan proposal dari desa, terdapat gotong-royong dari desa digunakan untuk pembangunan jalan rabat beton/drainase, sebanyak 200 sak X Rp.50 ribu/sak Koefisien : 200 Sak Anggaran : 10000000	Rekomendasi : Bantuan Stimulan Koefisien : 175 Sak Anggaran : 10000000
8	Agus Hamim, S.Pd.I	PPP	Sekretariat Daerah	Rehab Tempat Ibadah	Rehab tempat Ibadah (Mushola Nurul Iman)	Desa Lemahduwur, Kab. Kebumen	Kuwarasan	Gunungmujil	1 buah	BAGIAN KESEJAHTERAAN RAKYAT	BAGIAN KESEJAHTERAAN RAKYAT	Rekomendasi : dapat ditindaklanjuti karena mendukung Misi V yaitu mewujudkan masyarakat yang rukun, berbudaya dan bermartabat sepanjang memenuhi persyaratan dan sesuai dengan peraturan perundang-undangan yang berlaku Koefisien : 1 buah Anggaran : 15000000	Rekomendasi : Dilengkapi dengan Proposal Koefisien : 1 buah Anggaran : 15000000	
9	Fitria Handini, SH	PDI PERJUANGAN	Kebudayaan	Alat Kesenian (Rebana, Kuda Lumping, Seragam Kesenian)	permohonan bantuan sarana prasarana kesenian pendukung gamelan karawitan dan wayang kulit Karang Taruna PANCA MANUNGGAL Desa Penusupan Kecamatan Sruweng	Desa Penusupan, Kab. Kebumen	Sruweng	Penusupan	1 paket	DINAS PENDIDIKAN	DINAS PENDIDIKAN	Rekomendasi : dapat ditindaklanjuti karena mendukung Misi V, dengan ketentuan memenuhi persyaratan dan sesuai dengan peraturan perundangan yang berlaku Koefisien : 1 paket Anggaran : 100000000	Rekomendasi : Pastikan penerima berbadan hukum dan dilengkapi dengan Proposal Koefisien : 1 paket Anggaran : 100000000	Rekomendasi : Lokasi dan penerima sudah tepat, Karang Taruna PANCA MANUNGGAL Desa Penusupan Kecamatan Sruweng proposal sudah masuk Koefisien : 1 paket Anggaran : 100000000
10	Wahid Mulyadi A.Md	PPP	Pekerjaan Umum dan Penataan Ruang	Bantuan Semen PC	Kondisi Jalan Lingkungan Rusak	RT. 06 RW. 02, Kab. Kebumen	Karangsambung	Kaligending	70 zak	DINAS PEKERJAAN UMUM	DINAS PEKERJAAN UMUM	Rekomendasi : Dapat ditindaklanjuti karena mendukung prioritas 4, sepanjang memenuhi persyaratan yang telah ditentukan. Koefisien : 70 zak Anggaran : 3500000	Rekomendasi : Bantuan stimulan untuk setiap RT dengan proposal dari desa, terdapat gotong-royong dari desa digunakan untuk pembangunan jalan rabat beton/drainase, sebanyak 70 sak X Rp.50 ribu/sak Koefisien : 70 zak Anggaran : 3500000	Rekomendasi : Bantuan Stimulan Koefisien : 61 zak Anggaran : 3500000

No	Pengusul	Fraksi	Urusan	Usulan	Permasalahan	Alamat	Kecamatan	Kelurahan	Koefisien	OPD Tujuan Awal	OPD Tujuan Akhir	Rekomendasi Setwan	Rekomendasi Bappeda (Mitra OPD)	Rekomendasi SKPD
11	Wahid Mulyadi A.Md	PPP	Pekerjaan Umum dan Penataan Ruang	Bantuan Semen PC	Kondisi Jalan Lingkungan Rusak	RT. 04 RW. 02, Kab. Kebumen	Karangsambung	Kaligending	70 zak	DINAS PEKERJAAN UMUM	DINAS PEKERJAAN UMUM	Rekomendasi : Dapat ditindaklanjuti karena mendukung prioritas 4, sepanjang memenuhi persyaratan yang telah ditentukan. Koefisien : 70 zak Anggaran : 3500000	Rekomendasi : Bantuan stimulan untuk setiap RT dengan proposal dari desa, terdapat gotong-royong dari desa digunakan untuk pembangunan jalan rabat beton/drainase, sebanyak 70 sak X Rp.50 ribu/sak Koefisien : 70 zak Anggaran : 3500000	Rekomendasi : Bantuan Stimulan Koefisien : 61 zak Anggaran : 3500000
12	Wahid Mulyadi A.Md	PPP	Pekerjaan Umum dan Penataan Ruang	Bantuan Semen PC	Kondisi Jalan Lingkungan Rusak	RT. 03 RW. 04, Kab. Kebumen	Karangsambung	Kaligending	80 zak	DINAS PEKERJAAN UMUM	DINAS PEKERJAAN UMUM	Rekomendasi : Dapat ditindaklanjuti karena mendukung prioritas 4, sepanjang memenuhi persyaratan yang telah ditentukan. Koefisien : 80 zak Anggaran : 4000000	Rekomendasi : Bantuan stimulan untuk setiap RT dengan proposal dari desa, terdapat gotong-royong dari desa digunakan untuk pembangunan jalan rabat beton/drainase, sebanyak 200 sak X Rp.50 ribu/sak Koefisien : 80 zak Anggaran : 4000000	Rekomendasi : Bantuan Stimulan Koefisien : 70 zak Anggaran : 4000000
13	Wahid Mulyadi A.Md	PPP	Pekerjaan Umum dan Penataan Ruang	Bantuan Semen PC	Kondisi Jalan Lingkungan Rusak	RT. 02 RW. 04, Kab. Kebumen	Karangsambung	Kaligending	80 zak	DINAS PEKERJAAN UMUM	DINAS PEKERJAAN UMUM	Rekomendasi : Dapat ditindaklanjuti karena mendukung prioritas 4, sepanjang memenuhi persyaratan yang telah ditentukan. Koefisien : 80 zak Anggaran : 4000000	Rekomendasi : Bantuan stimulan untuk setiap RT dengan proposal dari desa, terdapat gotong-royong dari desa digunakan untuk pembangunan jalan rabat beton/drainase, sebanyak 200 sak X Rp.50 ribu/sak Koefisien : 80 zak Anggaran : 4000000	Rekomendasi : Bantuan Stimulan Koefisien : 70 zak Anggaran : 4000000
14	Wahid Mulyadi A.Md	PPP	Pekerjaan Umum dan Penataan Ruang	Bantuan Semen PC	Kondisi Jalan Lingkungan Rusak	RT. 01 RW. 07, Kab. Kebumen	Karangsambung	Wadasmalang	50 zak	DINAS PEKERJAAN UMUM	DINAS PEKERJAAN UMUM	Rekomendasi : dapat ditindaklanjuti, mendukung pemenuhan misi keempat, sepanjang memenuhi persyaratan yang ditentukan Koefisien : 50 zak Anggaran : 2500000	Rekomendasi : Bantuan stimulan untuk setiap RT dengan proposal dari desa, terdapat gotong-royong dari desa digunakan untuk pembangunan jalan rabat beton/drainase, sebanyak 50 sak X Rp.50 ribu/sak Koefisien : 50 zak Anggaran : 2500000	Rekomendasi : Bantuan Stimulan Koefisien : 43 zak Anggaran : 2500000
15	Wahid Mulyadi A.Md	PPP	Pekerjaan Umum dan Penataan Ruang	Bantuan Semen PC	Kondisi Jalan Lingkungan Rusak	RT. 06 RW. 03, Kab. Kebumen	Karangsambung	Wadasmalang	100 zak	DINAS PEKERJAAN UMUM	DINAS PEKERJAAN UMUM	Rekomendasi : dapat ditindaklanjuti, mendukung pemenuhan misi keempat, sepanjang memenuhi persyaratan yang ditentukan Koefisien : 100 zak Anggaran : 5000000	Rekomendasi : Bantuan stimulan untuk setiap RT dengan proposal dari desa, terdapat gotong-royong dari desa digunakan untuk pembangunan jalan rabat beton/drainase, sebanyak 100 sak X Rp.50 ribu/sak Koefisien : 100 zak Anggaran : 5000000	Rekomendasi : Bantuan Stimulan Koefisien : 87 zak Anggaran : 5000000
16	Wahid Mulyadi A.Md	PPP	Pekerjaan Umum dan Penataan Ruang	Bantuan Semen PC	Kondisi Jalan Lingkungan Rusak	RT. 06 RW. 01, Kab. Kebumen	Karangsambung	Wadasmalang	50 zak	DINAS PEKERJAAN UMUM	DINAS PEKERJAAN UMUM	Rekomendasi : dapat ditindaklanjuti karena mendukung pencapaian misi keempat pembangunan daerah sepanjang memenuhi persyaratan yang telah ditentukan Koefisien : 50 zak Anggaran : 2500000	Rekomendasi : Bantuan stimulan untuk setiap RT dengan proposal dari desa, terdapat gotong-royong dari desa digunakan untuk pembangunan jalan rabat beton/drainase, sebanyak 50 sak X Rp.50 ribu/sak Koefisien : 50 zak Anggaran : 2500000	Rekomendasi : Bantuan Stimulan Koefisien : 43 zak Anggaran : 2500000
17	Wahid Mulyadi A.Md	PPP	Pekerjaan Umum dan Penataan Ruang	Bantuan Semen PC	Kondisi Jalan Lingkungan Rusak	RT. 02 RW. 02, Kab. Kebumen	Karangsambung	Wadasmalang	50 zak	DINAS PEKERJAAN UMUM	DINAS PEKERJAAN UMUM	Rekomendasi : dapat ditindaklanjuti, mendukung pemenuhan misi keempat, sepanjang memenuhi persyaratan yang ditentukan Koefisien : 50 zak Anggaran : 2500000	Rekomendasi : Bantuan stimulan untuk setiap RT dengan proposal dari desa, terdapat gotong-royong dari desa digunakan untuk pembangunan jalan rabat beton/drainase, sebanyak 50 sak X Rp.50 ribu/sak Koefisien : 50 zak Anggaran : 2500000	Rekomendasi : Bantuan Stimulan Koefisien : 43 zak Anggaran : 2500000
18	Wahid Mulyadi A.Md	PPP	Pekerjaan Umum dan Penataan Ruang	Bantuan Semen PC	Kondisi Jalan Lingkungan Rusak	RT. 05 RW. 06, Kab. Kebumen	Karangsambung	Wadasmalang	50 zak	DINAS PEKERJAAN UMUM	DINAS PEKERJAAN UMUM	Rekomendasi : dapat ditindaklanjuti, mendukung pemenuhan misi keempat, sepanjang memenuhi persyaratan yang ditentukan Koefisien : 50 zak Anggaran : 2500000	Rekomendasi : Bantuan stimulan untuk setiap RT dengan proposal dari desa, terdapat gotong-royong dari desa digunakan untuk pembangunan jalan rabat beton/drainase, sebanyak 50 sak X Rp.50 ribu/sak Koefisien : 50 zak Anggaran : 2500000	Rekomendasi : Bantuan Stimulan Koefisien : 43 zak Anggaran : 2500000
19	Wahid Mulyadi A.Md	PPP	Pekerjaan Umum dan Penataan Ruang	Bantuan Semen PC	Kondisi Jalan Lingkungan Rusak	RT. 08 RW. 01, Kab. Kebumen	Karangsambung	Wadasmalang	50 zak	DINAS PEKERJAAN UMUM	DINAS PEKERJAAN UMUM	Rekomendasi : dapat ditindaklanjuti, mendukung pemenuhan misi keempat, sepanjang memenuhi persyaratan yang ditentukan Koefisien : 50 zak Anggaran : 2500000	Rekomendasi : Bantuan stimulan untuk setiap RT dengan proposal dari desa, terdapat gotong-royong dari desa digunakan untuk pembangunan jalan rabat beton/drainase, sebanyak 50 sak X Rp.50 ribu/sak Koefisien : 50 zak Anggaran : 2500000	Rekomendasi : Bantuan Stimulan Koefisien : 43 zak Anggaran : 2500000
20	Wahid Mulyadi A.Md	PPP	Pekerjaan Umum dan Penataan Ruang	Bantuan Semen PC	Kondisi Jalan Lingkungan Rusak	RT. 05 RW. 05, Kab. Kebumen	Karangsambung	Wadasmalang	50 zak	DINAS PEKERJAAN UMUM	DINAS PEKERJAAN UMUM	Rekomendasi : dapat ditindaklanjuti, mendukung pemenuhan misi keempat, sepanjang memenuhi persyaratan yang ditentukan Koefisien : 50 zak Anggaran : 2500000	Rekomendasi : Bantuan stimulan untuk setiap RT dengan proposal dari desa, terdapat gotong-royong dari desa digunakan untuk pembangunan jalan rabat beton/drainase, sebanyak 50 sak X Rp.50 ribu/sak Koefisien : 50 zak Anggaran : 2500000	Rekomendasi : Bantuan Stimulan Koefisien : 43 zak Anggaran : 2500000
21	Wahid Mulyadi A.Md	PPP	Pekerjaan Umum dan Penataan Ruang	Bantuan Semen PC	Kondisi Jalan Lingkungan Rusak	RT. 01 RW. 04, Kab. Kebumen	Karangsambung	Wadasmalang	50 zak	DINAS PEKERJAAN UMUM	DINAS PEKERJAAN UMUM	Rekomendasi : dapat ditindaklanjuti, mendukung pemenuhan misi keempat, sepanjang memenuhi persyaratan yang ditentukan Koefisien : 50 zak Anggaran : 2500000	Rekomendasi : Bantuan stimulan untuk setiap RT dengan proposal dari desa, terdapat gotong-royong dari desa digunakan untuk pembangunan jalan rabat beton/drainase, sebanyak 50 sak X Rp.50 ribu/sak Koefisien : 50 zak Anggaran : 2500000	Rekomendasi : Bantuan Stimulan Koefisien : 43 zak Anggaran : 2500000
22	Wahid Mulyadi A.Md	PPP	Pekerjaan Umum dan Penataan Ruang	Bantuan Semen PC	Kondisi Jalan Lingkungan Rusak	RT. 01 RW. 08, Kab. Kebumen	Karangsambung	Wadasmalang	50 zak	DINAS PEKERJAAN UMUM	DINAS PEKERJAAN UMUM	Rekomendasi : dapat ditindaklanjuti karena mendukung pencapaian misi keempat pembangunan daerah sepanjang memenuhi persyaratan yang telah ditentukan Koefisien : 50 zak Anggaran : 2500000	Rekomendasi : Bantuan stimulan untuk setiap RT dengan proposal dari desa, terdapat gotong-royong dari desa digunakan untuk pembangunan jalan rabat beton/drainase, sebanyak 50 sak X Rp.50 ribu/sak Koefisien : 50 zak Anggaran : 2500000	Rekomendasi : Bantuan Stimulan Koefisien : 43 zak Anggaran : 2500000
23	Wahid Mulyadi A.Md	PPP	Pekerjaan Umum dan Penataan Ruang	Bantuan Semen PC	Kondisi Jalan Lingkungan Rusak	RT. 01 RW. 02, Kab. Kebumen	Karangsambung	Pujotirto	50 zak	DINAS PEKERJAAN UMUM	DINAS PEKERJAAN UMUM	Rekomendasi : dapat ditindaklanjuti, mendukung pemenuhan misi keempat, sepanjang memenuhi persyaratan yang ditentukan Koefisien : 70 zak Anggaran : 3500000	Rekomendasi : Bantuan stimulan untuk setiap RT dengan proposal dari desa, terdapat gotong-royong dari desa digunakan untuk pembangunan jalan rabat beton/drainase, sebanyak 50 sak X Rp.50 ribu/sak Koefisien : 50 zak Anggaran : 2500000	Rekomendasi : Bantuan Stimulan Koefisien : 43 zak Anggaran : 2500000
24	Wahid Mulyadi A.Md	PPP	Pekerjaan Umum dan Penataan Ruang	Bantuan Semen PC	Kondisi Jalan Lingkungan Rusak	RT. 01 RW. 05, Kab. Kebumen	Karangsambung	Pujotirto	50 zak	DINAS PEKERJAAN UMUM	DINAS PEKERJAAN UMUM	Rekomendasi : Dapat ditindaklanjuti karena mendukung prioritas 4, sepanjang memenuhi persyaratan yang telah ditentukan. Koefisien : 60 zak Anggaran : 2500000	Rekomendasi : Bantuan stimulan untuk setiap RT dengan proposal dari desa, terdapat gotong-royong dari desa digunakan untuk pembangunan jalan rabat beton/drainase, sebanyak 50 sak X Rp.50 ribu/sak Koefisien : 50 zak Anggaran : 2500000	Rekomendasi : Bantuan Stimulan Koefisien : 43 zak Anggaran : 2500000

No	Pengusul	Fraksi	Urusan	Usulan	Permasalahan	Alamat	Kecamatan	Kelurahan	Koefisien	OPD Tujuan Awal	OPD Tujuan Akhir	Rekomendasi Setwan	Rekomendasi Bappeda (Mitra OPD)	Rekomendasi SKPD
25	Wahid Mulyadi A.Md	PPP	Pekerjaan Umum dan Penataan Ruang	Bantuan Semen PC	Kondisi Jalan Lingkungan Rusak	RT. 03 RW. 05, Kab. Kebumen	Karangsambung	Pujotirto	50 zak	DINAS PEKERJAAN UMUM	DINAS PEKERJAAN UMUM	Rekomendasi : Dapat ditindaklanjuti karena mendukung prioritas 4, sepanjang memenuhi persyaratan yang telah ditentukan. Koefisien : 60 zak Anggaran : 3000000	Rekomendasi : Bantuan stimulan untuk setiap RT dengan proposal dari desa, terdapat gotong-royong dari desa digunakan untuk pembangunan jalan rabat beton/drainase, sebanyak 50 sak X Rp.50 ribu/sak Koefisien : 50 zak Anggaran : 2500000	Rekomendasi : Bantuan Stimulan Koefisien : 43 zak Anggaran : 2500000
26	Wahid Mulyadi A.Md	PPP	Pekerjaan Umum dan Penataan Ruang	Bantuan Semen PC	Kondisi Jalan Lingkungan Rusak	RT. 01 RW. 08, Kab. Kebumen	Karangsambung	Plumbon	100 zak	DINAS PEKERJAAN UMUM	DINAS PEKERJAAN UMUM	Rekomendasi : dapat ditindaklanjuti, mendukung pemenuhan misi keempat, sepanjang memenuhi persyaratan yang ditentukan Koefisien : 100 zak Anggaran : 10000000	Rekomendasi : Bantuan stimulan untuk setiap RT dengan proposal dari desa, terdapat gotong-royong dari desa digunakan untuk pembangunan jalan rabat beton/drainase, sebanyak 100 sak X Rp.50 ribu/sak Koefisien : 100 zak Anggaran : 5000000	Rekomendasi : Bantuan Stimulan Koefisien : 87 zak Anggaran : 5000000
27	Wahid Mulyadi A.Md	PPP	Pekerjaan Umum dan Penataan Ruang	Bantuan Semen PC	Kondisi Jalan Lingkungan Rusak	RT. 02 RW. 07, Kab. Kebumen	Karangsambung	Plumbon	100 zak	DINAS PEKERJAAN UMUM	DINAS PEKERJAAN UMUM	Rekomendasi : dapat ditindaklanjuti, mendukung pemenuhan misi keempat, sepanjang memenuhi persyaratan yang ditentukan Koefisien : 100 zak Anggaran : 10000000	Rekomendasi : Bantuan stimulan untuk setiap RT dengan proposal dari desa, terdapat gotong-royong dari desa digunakan untuk pembangunan jalan rabat beton/drainase, sebanyak 100 sak X Rp.50 ribu/sak Koefisien : 100 zak Anggaran : 5000000	Rekomendasi : Bantuan Stimulan Koefisien : 87 zak Anggaran : 5000000
28	Wahid Mulyadi A.Md	PPP	Pekerjaan Umum dan Penataan Ruang	Bantuan Semen PC	Kondisi Jalan Lingkungan Rusak	RT. 03 RW. 06, Kab. Kebumen	Alian	Sawangan	100 zak	DINAS PEKERJAAN UMUM	DINAS PEKERJAAN UMUM	Rekomendasi : Dapat ditindaklanjuti karena mendukung prioritas 4, sepanjang memenuhi persyaratan yang telah ditentukan. Koefisien : 100 zak Anggaran : 5000000	Rekomendasi : Bantuan stimulan untuk setiap RT dengan proposal dari desa, terdapat gotong-royong dari desa digunakan untuk pembangunan jalan rabat beton/drainase, sebanyak 100 sak X Rp.50 ribu/sak Koefisien : 100 zak Anggaran : 5000000	Rekomendasi : Bantuan Stimulan Koefisien : 87 zak Anggaran : 5000000
29	Wahid Mulyadi A.Md	PPP	Pekerjaan Umum dan Penataan Ruang	Bantuan Semen PC	Kondisi Jalan Lingkungan Rusak	RT. 10 RW. 02, Kab. Kebumen	Alian	Wonokromo	200 zak	DINAS PEKERJAAN UMUM	DINAS PEKERJAAN UMUM	Rekomendasi : dapat ditindaklanjuti, mendukung pemenuhan misi keempat, sepanjang memenuhi persyaratan yang ditentukan Koefisien : 200 zak Anggaran : 10000000	Rekomendasi : Bantuan stimulan untuk setiap RT dengan proposal dari desa, terdapat gotong-royong dari desa digunakan untuk pembangunan jalan rabat beton/drainase, sebanyak 200 sak X Rp.50 ribu/sak Koefisien : 200 zak Anggaran : 10000000	Rekomendasi : Bantuan Stimulan Koefisien : 175 zak Anggaran : 10000000
30	Wahid Mulyadi A.Md	PPP	Pekerjaan Umum dan Penataan Ruang	Bantuan Semen PC	Kondisi Jalan Lingkungan Rusak	RT. 03 RW. 08, Kab. Kebumen	Alian	Krakal	75 zak	DINAS PEKERJAAN UMUM	DINAS PEKERJAAN UMUM	Rekomendasi : dapat ditindaklanjuti, mendukung pemenuhan misi keempat, sepanjang memenuhi persyaratan yang ditentukan Koefisien : 75 zak Anggaran : 3750000	Rekomendasi : Bantuan stimulan untuk setiap RT dengan proposal dari desa, terdapat gotong-royong dari desa digunakan untuk pembangunan jalan rabat beton/drainase, sebanyak 75 sak X Rp.50 ribu/sak Koefisien : 75 zak Anggaran : 3750000	Rekomendasi : Bantuan Stimulan Koefisien : 65 zak Anggaran : 3750000
31	Wahid Mulyadi A.Md	PPP	Pekerjaan Umum dan Penataan Ruang	Bantuan Semen PC	Kondisi Jalan Lingkungan Rusak	RT. 04 RW. 08, Kab. Kebumen	Alian	Krakal	75 zak	DINAS PEKERJAAN UMUM	DINAS PEKERJAAN UMUM	Rekomendasi : dapat ditindaklanjuti, mendukung pemenuhan misi keempat, sepanjang memenuhi persyaratan yang ditentukan Koefisien : 75 zak Anggaran : 3750000	Rekomendasi : Bantuan stimulan untuk setiap RT dengan proposal dari desa, terdapat gotong-royong dari desa digunakan untuk pembangunan jalan rabat beton/drainase, sebanyak 75 sak X Rp.50 ribu/sak Koefisien : 75 zak Anggaran : 3750000	Rekomendasi : Bantuan Stimulan Koefisien : 65 zak Anggaran : 3750000
32	Wahid Mulyadi A.Md	PPP	Pekerjaan Umum dan Penataan Ruang	Bantuan Semen PC	Kondisi Jalan Lingkungan Rusak	RT. 02 RW. 04, Kab. Kebumen	Alian	Krakal	75 zak	DINAS PEKERJAAN UMUM	DINAS PEKERJAAN UMUM	Rekomendasi : dapat ditindaklanjuti karena mendukung pencapaian misi keempat pembangunan daerah sepanjang memenuhi persyaratan yang telah ditentukan. Koefisien : 75 zak Anggaran : 3750000	Rekomendasi : Bantuan stimulan untuk setiap RT dengan proposal dari desa, terdapat gotong-royong dari desa digunakan untuk pembangunan jalan rabat beton/drainase, sebanyak 75 sak X Rp.50 ribu/sak Koefisien : 75 zak Anggaran : 3750000	Rekomendasi : Bantuan Stimulan Koefisien : 65 zak Anggaran : 3750000
33	Wahid Mulyadi A.Md	PPP	Pekerjaan Umum dan Penataan Ruang	Bantuan Semen PC	Kondisi Jalan Lingkungan Rusak	RT. 03 RW. 04, Kab. Kebumen	Alian	Krakal	75 zak	DINAS PEKERJAAN UMUM	DINAS PEKERJAAN UMUM	Rekomendasi : dapat ditindaklanjuti karena mendukung pencapaian misi keempat pembangunan daerah sepanjang memenuhi persyaratan yang telah ditentukan. Koefisien : 75 zak Anggaran : 3750000	Rekomendasi : Bantuan stimulan untuk setiap RT dengan proposal dari desa, terdapat gotong-royong dari desa digunakan untuk pembangunan jalan rabat beton/drainase, sebanyak 75 sak X Rp.50 ribu/sak Koefisien : 75 zak Anggaran : 3750000	Rekomendasi : Bantuan Stimulan Koefisien : 65 zak Anggaran : 3750000
34	Fitria Handini, SH	PDI PERJUANGAN	Pertanian	Alsintan	permohonan bantuan traktor 8,5 PK Tipe G 3000 di desa Jabres Kecamatan Sruweng Kelompok Tani Jabarwes	Desa Jabres, Kab. Kebumen	Sruweng	Jabres	1 unit	DINAS PERTANIAN DAN PANGAN	DINAS PERTANIAN DAN PANGAN	Rekomendasi : dapat ditindaklanjuti karena mendukung Misi III, dan memenuhi syarat yang telah ditentukan dan sesuai dengan peraturan perundang-undangan yang berlaku Koefisien : 1 unit Anggaran : 30000000	Rekomendasi : Dapat dilaksanakan selama memenuhi persyaratan teknis dan administrasi Koefisien : 1 unit Anggaran : 30000000	Rekomendasi : Dapat dilaksanakan selama anggaran dan persyaratan teknis terpenuhi Koefisien : 1 unit Anggaran : 30000000
35	H. Agung Prabowo, SH	GERINDRA	Pertanian	Bantuan Bibit dan Saprodi Tanaman Pangan	Kelompok tani di Desa Jogomertan Kec Petanahan membutuhkan bantuan bibit tanaman holtikultura, 1. Kelompok Tani Subur membutuhkan bantuan bibit anggur dan pupuk, lokasi di Komplek Kawasan Wisata Japawira Heritage (100 jt) 2. Kelompok Tani Sumber Rejeki membutuhkan bibit kelengkeng, bibit alpukat, bibit mangga, bibit belimbing, bibit jambu kristal, bibit jambu air (100jt)	Desa Jogomertan, Kab. Kebumen	Petanahan	Jogomertan	2 buah	DINAS PERTANIAN DAN PANGAN	DINAS PERTANIAN DAN PANGAN	Rekomendasi : dapat ditindaklanjuti karena mendukung pencapaian misi keempat pembangunan daerah sepanjang memenuhi persyaratan dan sesuai peraturan perundang-undangan yang berlaku Koefisien : 2 buah Anggaran : 200000000	Rekomendasi : Dapat ditindaklanjuti selama memenuhi persyaratan teknis dan administrasi Koefisien : 2 buah Anggaran : 200000000	Rekomendasi : Dapat dilaksanakan. Sub Kegiatan Peningkatan SDG Hewan/Tanaman. volume bibit menyesuaikan anggaran Koefisien : 2 buah Anggaran : 200000000

No	Pengusul	Fraksi	Urusan	Usulan	Permasalahan	Alamat	Kecamatan	Kelurahan	Koefisien	OPD Tujuan Awal	OPD Tujuan Akhir	Rekomendasi Setwan	Rekomendasi Bappeda (Mitra OPD)	Rekomendasi SKPD
36	H. Agung Prabowo, SH	GERINDRA	Kelautan dan Perikanan	Paket Budidaya Perikanan	pokdakan desa jogomertan mitra abadi sejahtera membutuhkan sarana, prasarana, bibit dan pakan	Desa Jogomertan, Kab. Kebumen	Petanahan	Petanahan	1 paket	DINAS KELAUTAN DAN PERIKANAN	DINAS KELAUTAN DAN PERIKANAN	Rekomendasi : dapat ditindaklanjuti sepanjang memenuhi persyaratan Koefisien : 1 paket Anggaran : 50000000	Rekomendasi : Dapat dilanjutkan selama memenuhi persyaratan teknis dan administrasi Koefisien : 1 paket Anggaran : 50000000	Rekomendasi : Dapat ditindaklanjuti, Penuhi persyaratan teknis dan administrasi. Pokdakan tidak menerima hibah pada tahun 2021 Koefisien : 1 paket Anggaran : 50000000
37	H. Agung Prabowo, SH	GERINDRA	Kebudayaan	Alat Kesenian (Rebana, Kuda Lumping, Seragam Kesenian)	seluruh Karang taruna dan PKK Wilayah Kecamatan Klirong, Pejagoan dan Petanahan membutuhkan Alat Kesenian berupa Hadroh, Jamjaneng, Kuda Lumping, Barong sae, rebana, mapsi, gitar akuistik untuk jaz dan drumband (untuk desa grogol beningsari)	Desa seluruh kecamatan Pejagoan, Desa Seluruh Kecamatan Klirong, Desa Seluruh Kecamatan Petanahan, Kab. Kebumen	Petanahan	Jogomertan	56 desa	DINAS PENDIDIKAN	DINAS PENDIDIKAN	Rekomendasi : dapat ditindaklanjuti karena mendukung pencapaian misi pembangunan daerah sepanjang memenuhi persyaratan dan sesuai peraturan perundang-undangan yang berlaku Koefisien : 56 paket Anggaran : 200000000	Rekomendasi : Penerima harus berbadan Hukum dan dilengkapi dengan Proposal Koefisien : 56 paket Anggaran : 200000000	Rekomendasi : PKK/Karangtaruna RT dan Rw berapa, Desa apa, Kecamatan mana, mendapatkan alat kesenian apa? 200 juta untuk 25 paket, anggaran 1 paket 8 juta Koefisien : 25 paket Anggaran : 200000000
38	H. Agung Prabowo, SH	GERINDRA	Koperasi, Usaha Kecil dan Menengah	Pelatihan Kewirausahaan , Pembinaan, Bantuan Alat Usaha Kerja	bantuan peralatan rias pengantin, untuk meningkatkan kesejahteraan rakyat desa ampelsari kec petanahan	Desa Ampelsari, Kab. Kebumen	Petanahan	Ampelsari	100 buah	DINAS TENAGA KERJA DAN KOPERASI DAN USAHA MIKRO KECIL MENENGAH	DINAS TENAGA KERJA DAN KOPERASI DAN USAHA MIKRO KECIL MENENGAH	Rekomendasi : dapat ditindaklanjuti karena mendukung pencapaian misi pembangunan daerah sepanjang memenuhi persyaratan dan sesuai peraturan perundang-undangan yang berlaku Koefisien : 100 buah Anggaran : 75000000	Rekomendasi : Dapat ditindaklanjuti selama memenuhi persyaratan teknis dan administrasi Koefisien : 100 buah Anggaran : 75000000	Rekomendasi : Dapat meningkatkan kompetensi tenaga kerja siap pakai untuk berwirausaha baru Koefisien : 100 buah Anggaran : 75000000
39	H. Agung Prabowo, SH	GERINDRA	Kelautan dan Perikanan	Paket Budidaya Perikanan	pokdakan darussa"adah	Dukuh Bulus Desa Kritig RT 02 RW 02, Kab. Kebumen	Petanahan	Kritig	1 paket	DINAS KELAUTAN DAN PERIKANAN	DINAS KELAUTAN DAN PERIKANAN	Rekomendasi : dapat ditindaklanjuti karena mendukung pencapaian misi pembangunan daerah sepanjang memenuhi persyaratan dan sesuai peraturan perundang-undangan yang berlaku Koefisien : 1 paket Anggaran : 40000000	Rekomendasi : Dapat ditindaklanjuti selama memenuhi persyaratan teknis dan administrasi Koefisien : 1 paket Anggaran : 40000000	Rekomendasi : Dapat ditindaklanjuti, cukupi persyaratan teknis dan administrasinya Koefisien : 1 paket Anggaran : 40000000
40	H. Agung Prabowo, SH	GERINDRA	Kelautan dan Perikanan	Paket Budidaya Perikanan	Pokdakan loning jaya desa sadang wetan membutuhkan sarana dan prasarana budidaya perikanan (bantuan pakan, bibit, pembangunan kolam dan papan plang) 200 jt	Desa Sadang wetan, Kab. Kebumen	Sadang	Sadangwetan	1 paket	DINAS KELAUTAN DAN PERIKANAN	DINAS KELAUTAN DAN PERIKANAN	Rekomendasi : dapat ditindaklanjuti karena mendukung pencapaian misi pembangunan daerah sepanjang memenuhi persyaratan dan sesuai peraturan perundang-undangan yang berlaku Koefisien : 1 paket Anggaran : 50000000	Rekomendasi : Dapat ditindaklanjuti selama memenuhi persyaratan teknis dan administrasi Koefisien : 1 paket Anggaran : 50000000	Rekomendasi : Dapat ditindaklanjuti, cukupi persyaratan teknis dan administrasinya Koefisien : 1 paket Anggaran : 50000000
41	H. Agung Prabowo, SH	GERINDRA	Kelautan dan Perikanan	Paket Budidaya Perikanan	Pokdakan Nyadong Berkah membutuhkan bantuan bibit dan pakan	Desa Arjowinangun RT 02 RW 02, Kab. Kebumen	Buluspesantren	Arjowinangun	1 paket	DINAS KELAUTAN DAN PERIKANAN	DINAS KELAUTAN DAN PERIKANAN	Rekomendasi : dapat ditindaklanjuti karena mendukung pencapaian misi pembangunan daerah sepanjang memenuhi persyaratan dan sesuai peraturan perundang-undangan yang berlaku Koefisien : 1 paket Anggaran : 40000000	Rekomendasi : Dapat ditindaklanjuti selama memenuhi persyaratan teknis dan administrasi Koefisien : 1 paket Anggaran : 40000000	Rekomendasi : Dapat ditindaklanjuti, cukupi persyaratan teknis dan administrasinya Koefisien : 1 paket Anggaran : 40000000
42	H. Agung Prabowo, SH	GERINDRA	Sekretariat Daerah	Rehab Tempat Ibadah	Mushola Ad-Dzakirin membutuhkan pemasangan paving	Desa Grogolbeningsari, Kab. Kebumen	Petanahan	Grogolbeningsari	1 paket	BAGIAN KESEJAHTERAAN RAKYAT	BAGIAN KESEJAHTERAAN RAKYAT	Rekomendasi : dapat ditindaklanjuti karena mendukung pencapaian misi pembangunan daerah sepanjang memenuhi persyaratan dan sesuai peraturan perundang-undangan yang berlaku Koefisien : 1 paket Anggaran : 15000000	Rekomendasi : Penerima terdaftar di Kemenag dan dilengkapi Proposal Koefisien : 1 paket Anggaran : 15000000	
43	H. Agung Prabowo, SH	GERINDRA	Sekretariat Daerah	Rehab Tempat Ibadah	Masjid Jarulloh Desa Grogolpenatus membutuhkan bantuan pemasangan paving	Desa Grogolpenatus, Kab. Kebumen	Petanahan	Grogolpenatus	1 paket	BAGIAN KESEJAHTERAAN RAKYAT	BAGIAN KESEJAHTERAAN RAKYAT	Rekomendasi : dapat ditindaklanjuti karena mendukung pencapaian misi pembangunan daerah sepanjang memenuhi persyaratan dan sesuai peraturan perundang-undangan yang berlaku Koefisien : 1 paket Anggaran : 15000000	Rekomendasi : Penerima sudah terdaftar di Kemenag dan dilengkapi dengan Proposal Koefisien : 1 paket Anggaran : 15000000	
44	H. Agung Prabowo, SH	GERINDRA	Pekerjaan Umum dan Penataan Ruang	Pembangunan JIAT	Desa Cangkring Komplek Kemancing membutuhkan JIAT untuk mengairi kegiatan holtikultura, persawahan, perkebunan	Desa Cangkring, Kab. Kebumen	Sadang	Cangkring	1 paket	DINAS PEKERJAAN UMUM	DINAS PEKERJAAN UMUM	Rekomendasi : dapat ditindaklanjuti karena mendukung pencapaian misi pembangunan daerah sepanjang memenuhi persyaratan dan sesuai peraturan perundang-undangan yang berlaku Koefisien : 1 paket Anggaran : 100000000	Rekomendasi : Sistem irigasi air tanah dibangun dengan cara menyedot air dangkal dengan pompa air, atau mata air setempat, dikumpulkan dengan dam/parit kecil, kemudian disalurkan saluran irigasi Dana: 6,66 Ha x 15.000.000 Koefisien : 1 paket Anggaran : 100000000	Rekomendasi : Sudah sesuai program dan disetujui Koefisien : 1 paket Anggaran : 100000000
45	H. Agung Prabowo, SH	GERINDRA	Sosial	Alat Bantu Disabilitas	bantuan sosial untuk penyandang disabilitas untuk kecamatan klirong, pejagoan dan petanahan	Kecamatan Klirong, Pejagoan, dan Petanahan, Kab. Kebumen	Petanahan	Jogomertan	1 paket	DINAS SOSIAL DAN PENGENDALIAN PENDUDUK DAN KELUARGA BERENCANA	DINAS SOSIAL DAN PENGENDALIAN PENDUDUK DAN KELUARGA BERENCANA	Rekomendasi : dapat ditindaklanjuti karena mendukung pencapaian misi pembangunan daerah sepanjang memenuhi persyaratan dan sesuai peraturan perundang-undangan yang berlaku Koefisien : 1 paket Anggaran : 25000000	Rekomendasi : Dilengkapi dengan BNBA Penerima Alat Bantu Koefisien : 1 paket Anggaran : 25000000	Rekomendasi : Usulan diterima. alat bantu Disabilitas Koefisien : 1 paket Anggaran : 25000000
46	H. Agung Prabowo, SH	GERINDRA	Kesehatan	Jamban	Desa Jogomertan membutuhkan Jamban 58 KK	Desa Jogomertan, Kab. Kebumen	Petanahan	Jogomertan	58 paket	DINAS KESEHATAN	DINAS KESEHATAN	Rekomendasi : dapat ditindaklanjuti karena mendukung pencapaian misi pembangunan daerah sepanjang memenuhi persyaratan dan sesuai peraturan perundang-undangan yang berlaku Koefisien : 58 unit Anggaran : 100000000	Rekomendasi : Dilengkapi dengan BNBA Penerima Jamban dan Proposal, harga satuan 3.300.000 Koefisien : 30 unit Anggaran : 100000000	Rekomendasi : Mohon Bisa dikirim BNBA Koefisien : 30 unit Anggaran : 99000000
47	H. Agung Prabowo, SH	GERINDRA	Pekerjaan Umum dan Penataan Ruang	Drainase	Desa Jogomertan-Gebangsari membutuhkan Talud (drainase)	Desa Jogomertan, Kab. Kebumen	Petanahan	Jogomertan	1 paket	DINAS PEKERJAAN UMUM	DINAS PEKERJAAN UMUM	Rekomendasi : dapat ditindaklanjuti karena mendukung pencapaian misi pembangunan daerah sepanjang memenuhi persyaratan dan sesuai peraturan perundang-undangan yang berlaku Koefisien : 1 paket Anggaran : 100000000	Rekomendasi : rehabilitasi saluran drainase lingkungan desa dana: 1 Paket x 200.000.000 Koefisien : 1 paket Anggaran : 200000000	Rekomendasi : lengkap disetujui Koefisien : 1 paket Anggaran : 200000000

No	Pengusul	Fraksi	Urusan	Usulan	Permasalahan	Alamat	Kecamatan	Kelurahan	Koefisien	OPD Tujuan Awal	OPD Tujuan Akhir	Rekomendasi Setwan	Rekomendasi Bappeda (Mitra OPD)	Rekomendasi SKPD
48	H. Agung Prabowo, SH	GERINDRA	Pekerjaan Umum dan Penataan Ruang	Drainase	Saluran Irigasi BM KEMPUTAN Kedunggong Sadang (membutuhkan anggaran belanja modal 200 juta	BM Kemputan Kedunggong Sadang, Kab. Kebumen	Sadang	Kedunggong	1 paket	DINAS PEKERJAAN UMUM	DINAS PEKERJAAN UMUM	Rekomendasi : dapat ditindaklanjuti karena mendukung pencapaian misi pembangunan daerah sepanjang memenuhi persyaratan dan sesuai peraturan perundang-undangan yang berlaku Koefisien : 1 paket Anggaran : 200000000	Rekomendasi : operasi dan pemeliharaan jaringan irigasi kewenangan kabupaten Koefisien : 1 paket Anggaran : 200000000	Rekomendasi : Sudah sesuai program dan disetujui Koefisien : 1 paket Anggaran : 200000000
49	H. Agung Prabowo, SH	GERINDRA	Pariwisata	Pembinaan SDM Pelaku Wisata	Pembinaan SDM Pelaku Wisata Kecamatan Pejagoan, Klirong dan Petanahan, dan Sadang	Kabupaten Kebumen, Kab. Kebumen	Petanahan	Jogomertan	1 paket	DINAS KEPEMUDAAN DAN OLAH RAGA DAN PARIWISATA	DINAS KEPEMUDAAN DAN OLAH RAGA DAN PARIWISATA	Rekomendasi : dapat ditindaklanjuti karena mendukung pencapaian misi pembangunan daerah sepanjang memenuhi persyaratan dan sesuai peraturan perundang-undangan yang berlaku Koefisien : 1 paket Anggaran : 400000000	Rekomendasi : Dapat ditindaklanjuti selama memenuhi persyaratan teknis dan administrasi Koefisien : 1 paket Anggaran : 400000000	Rekomendasi : Secara teknis memungkinkan untuk dilaksanakan Koefisien : 1 paket Anggaran : 400000000
50	H. Agung Prabowo, SH	GERINDRA	Kepemudaan dan Olahraga	Sarana Olahraga	Karang taruna desa jogomertan membutuhkan bantuan tenis meja	Desa Jogomertan, Kab. Kebumen	Petanahan	Jogomertan	1 paket	DINAS KEPEMUDAAN DAN OLAH RAGA DAN PARIWISATA	DINAS KEPEMUDAAN DAN OLAH RAGA DAN PARIWISATA	Rekomendasi : dapat ditindaklanjuti karena mendukung pencapaian misi pembangunan daerah sepanjang memenuhi persyaratan dan sesuai peraturan perundang-undangan yang berlaku Koefisien : 1 paket Anggaran : 10000000	Rekomendasi : Dapat ditindaklanjuti selama memenuhi persyaratan teknis dan administrasi Koefisien : 1 paket Anggaran : 10000000	Rekomendasi : Bantuan hibah peralatan olahraga kepada karangtaruna bisa dilaksanakan, Proposal segera masuk Koefisien : 1 paket Anggaran : 10000000
51	Wahid Mulyadi A.Md	PPP	Sekretariat Daerah	Rehab Tempat Ibadah	Kondisi Migrab atau Tempat Pengimaman Rusak	Masjid Ibtidaussyari"ah Dukuh Gebrak RT. 02 RW. 07, Kab. Kebumen	Alian	Krakal	1 Paket	BAGIAN KESEJAHTERAAN RAKYAT	BAGIAN KESEJAHTERAAN RAKYAT	Rekomendasi : dapat ditindaklanjuti karena mendukung pencapaian misi pembangunan daerah kelima, sepanjang memenuhi persyaratan yang ditentukan Koefisien : 1 Paket Anggaran : 25000000	Rekomendasi : Penerima sudah terdaftar di Kemenag dan dilengkapi dengan Proposal Koefisien : 1 Paket Anggaran : 25000000	
52	Wahid Mulyadi A.Md	PPP	Sekretariat Daerah	Rehab Tempat Ibadah	Kondisi Atap dan Plafond ada kebocoran dan cat dinding luntur	Masjid Baiturrohim Dukuh Jerotengah RT. 01 RW. 08, Kab. Kebumen	Alian	Krakal	1 Paket	BAGIAN KESEJAHTERAAN RAKYAT	BAGIAN KESEJAHTERAAN RAKYAT	Rekomendasi : dapat ditindaklanjuti karena mendukung pencapaian misi pembangunan daerah kelima, sepanjang memenuhi persyaratan yang ditentukan Koefisien : 1 Paket Anggaran : 25000000	Rekomendasi : Penerima sudah terdaftar di Kemenag dan dilengkapi dengan Proposal Koefisien : 1 Paket Anggaran : 25000000	
53	Wahid Mulyadi A.Md	PPP	Sekretariat Daerah	Rehab Tempat Ibadah	Pembangunan masjid belum selesai (finishing)	Masjid Miftahul Huda Dukuh Lerep RT. 02 RW. 02, Kab. Kebumen	Kutowinangun	Karangsari	1 Paket	BAGIAN KESEJAHTERAAN RAKYAT	BAGIAN KESEJAHTERAAN RAKYAT	Rekomendasi : dapat ditindaklanjuti karena mendukung pencapaian misi pembangunan daerah kelima, sepanjang memenuhi persyaratan yang ditentukan Koefisien : 1 Paket Anggaran : 25000000	Rekomendasi : Penerima sudah terdaftar di Kemenag dan dilengkapi dengan Proposal Koefisien : 1 Paket Anggaran : 25000000	
54	Wahid Mulyadi A.Md	PPP	Sekretariat Daerah	Rehab Tempat Ibadah	Kondisi bangunan Masjid mengalami kerusakan	Masjid Husnul Hidayah RT. 02 RW. 01 Dukuh Kalijambe, Kab. Kebumen	Karangsambung	Kalisana	1 Paket	BAGIAN KESEJAHTERAAN RAKYAT	BAGIAN KESEJAHTERAAN RAKYAT	Rekomendasi : dapat ditindaklanjuti karena mendukung pencapaian misi pembangunan daerah kelima, sepanjang memenuhi persyaratan yang ditentukan Koefisien : 1 Paket Anggaran : 25000000	Rekomendasi : Penerima sudah terdaftar di Kemenag dan dilengkapi dengan Proposal Koefisien : 1 Paket Anggaran : 25000000	
55	Fitria Handini, SH	PDI PERJUANGAN	Pertanian	Alsintan	Bantuan Traktor Gapoktan Jabarwes Desa Jabres Kecamatan Sruweng	Desa Jabres Kecamatan Sruweng, Kab. Kebumen	Sruweng	Jabres	1 buah	DINAS PERTANIAN DAN PANGAN	DINAS PERTANIAN DAN PANGAN	Rekomendasi : Dapat ditindaklanjuti karena mendukung Misi III Koefisien : 1 buah Anggaran : 30000000	Rekomendasi : Dapat ditindaklanjuti selama memenuhi persyaratan teknis dan administrasi Koefisien : 1 buah Anggaran : 30000000	Rekomendasi : Dapat dilaksanakan selama anggaran dan persyaratan teknis terpenuhi Koefisien : 1 buah Anggaran : 30000000
56	Fitria Handini, SH	PDI PERJUANGAN	Sekretariat Daerah	Rehab Tempat Ibadah	Masjid Attaqwa Desa Jabres RT 2 RW 2 Kecamatan Sruweng	Desa Jabres RT 2 RW 2 Kecamatan Sruweng, Kab. Kebumen	Sruweng	Jabres	1 buah	BAGIAN KESEJAHTERAAN RAKYAT	BAGIAN KESEJAHTERAAN RAKYAT	Rekomendasi : Dapat ditindaklanjuti karena mendukung Misi V yaitu mewujudkan masyarakat yang rukun, berbudaya dan bermartabat, dengan syarat mampu memenuhi persyaratan yang telah ditentukan dan sesuai dengan peraturan perundang-undangan yang berlaku Koefisien : 1 buah Anggaran : 15000000	Rekomendasi : Penerima sudah terdaftar di Kemenag dan dilengkapi dengan Proposal Koefisien : 1 buah Anggaran : 15000000	
57	Fitria Handini, SH	PDI PERJUANGAN	Sekretariat Daerah	Rehab Tempat Ibadah	Pembangunan Musholla Darussalam	Desa Jabres RT 4 RW 3 Kecamatan Sruweng, Kab. Kebumen	Sruweng	Jabres	1 buah	BAGIAN KESEJAHTERAAN RAKYAT	BAGIAN KESEJAHTERAAN RAKYAT	Rekomendasi : Dapat ditindaklanjuti karena mendukung Misi V yaitu mewujudkan masyarakat yang rukun, berbudaya dan bermartabat, dengan syarat mampu memenuhi persyaratan yang telah ditentukan dan sesuai dengan peraturan perundang-undangan yang berlaku Koefisien : 1 buah Anggaran : 15000000	Rekomendasi : Penerima sudah terdaftar di Kemenag dan dilengkapi dengan Proposal Koefisien : 1 buah Anggaran : 15000000	
58	Fitria Handini, SH	PDI PERJUANGAN	Sekretariat Daerah	Rehab Tempat Ibadah	Pembangunan Musholla Al Falah	Desa Jabres RT 4 RW 4 Kecamatan Sruweng, Kab. Kebumen	Sruweng	Jabres	1 buah	BAGIAN KESEJAHTERAAN RAKYAT	BAGIAN KESEJAHTERAAN RAKYAT	Rekomendasi : Dapat ditindaklanjuti karena mendukung Misi V yaitu mewujudkan masyarakat yang rukun, berbudaya dan bermartabat, dengan syarat mampu memenuhi persyaratan yang telah ditentukan dan sesuai dengan peraturan perundang-undangan yang berlaku Koefisien : 1 buah Anggaran : 15000000	Rekomendasi : Penerima sudah terdaftar di Kemenag dan dilengkapi dengan Proposal Koefisien : 1 buah Anggaran : 15000000	
59	Wahid Mulyadi A.Md	PPP	Pekerjaan Umum dan Penataan Ruang	Bantuan Semen PC	Kondisi Jalan Lingkungan Rusak	RT. 01 RW. 01, Kab. Kebumen	Alian	Kaliputih	100 zak	DINAS PEKERJAAN UMUM	DINAS PEKERJAAN UMUM	Rekomendasi : Dapat ditindaklanjuti karena mendukung prioritas 4, sepanjang memenuhi persyaratan yang telah ditentukan. Koefisien : 100 zak Anggaran : 5000000	Rekomendasi : Bantuan stimulan untuk setiap RT dengan proposal dari desa, terdapat gotong-royong dari desa digunakan untuk pembangunan jalan rabat beton/drainase, sebanyak 100 sak X Rp.50 ribu/sak Koefisien : 100 zak Anggaran : 5000000	Rekomendasi : Bantuan Stimulan Koefisien : 87 zak Anggaran : 5000000
60	Wahid Mulyadi A.Md	PPP	Pekerjaan Umum dan Penataan Ruang	Bantuan Semen PC	Kondisi Jalan Lingkungan Rusak	RT. 02 RW. 05, Kab. Kebumen	Karangsambung	Pujotirto	50 zak	DINAS PEKERJAAN UMUM	DINAS PEKERJAAN UMUM	Rekomendasi : Dapat ditindaklanjuti karena mendukung prioritas 4, sepanjang memenuhi persyaratan yang telah ditentukan. Koefisien : 50 zak Anggaran : 2500000	Rekomendasi : Bantuan stimulan untuk setiap RT dengan proposal dari desa, terdapat gotong-royong dari desa digunakan untuk pembangunan jalan rabat beton/drainase, sebanyak 50 sak X Rp.50 ribu/sak Koefisien : 50 zak Anggaran : 2500000	Rekomendasi : Bantuan Stimulan Koefisien : 43 zak Anggaran : 2500000
61	Wahid Mulyadi A.Md	PPP	Pekerjaan Umum dan Penataan Ruang	Bantuan Semen PC	Kondisi Jalan Lingkungan Rusak	RT. 02 RW. 06, Kab. Kebumen	Karangsambung	Pujotirto	50 zak	DINAS PEKERJAAN UMUM	DINAS PEKERJAAN UMUM	Rekomendasi : Dapat ditindaklanjuti karena mendukung prioritas 4, sepanjang memenuhi persyaratan yang telah ditentukan. Koefisien : 50 zak Anggaran : 2500000	Rekomendasi : Bantuan stimulan untuk setiap RT dengan proposal dari desa, terdapat gotong-royong dari desa digunakan untuk pembangunan jalan rabat beton/drainase, sebanyak 50 sak X Rp.50 ribu/sak Koefisien : 50 zak Anggaran : 2500000	Rekomendasi : Bantuan Stimulan Koefisien : 43 zak Anggaran : 2500000

No	Pengusul	Fraksi	Urusan	Usulan	Permasalahan	Alamat	Kecamatan	Kelurahan	Koefisien	OPD Tujuan Awal	OPD Tujuan Akhir	Rekomendasi Setwan	Rekomendasi Bappeda (Mitra OPD)	Rekomendasi SKPD
62	Wahid Mulyadi A.Md	PPP	Pekerjaan Umum dan Penataan Ruang	Bantuan Semen PC	Kondisi Jalan Lingkungan Rusak	RT. 06 RW. 03, Kab. Kebumen	Karangsambung	Pujotirto	50 zak	DINAS PEKERJAAN UMUM	DINAS PEKERJAAN UMUM	Rekomendasi : Dapat ditindaklanjuti karena mendukung prioritas 4, sepanjang memenuhi persyaratan yang telah ditentukan. Koefisien : 50 zak Anggaran : 2500000	Rekomendasi : "Bantuan stimulan untuk setiap RT dengan proposal dari desa, terdapat gotong-royong dari desa digunakan untuk pembangunan jalan rabat beton/drainase, sebanyak 50 sak X Rp.50 ribu/sak" Koefisien : 50 zak Anggaran : 2500000	Rekomendasi : Bantuan Stimulan Koefisien : 43 zak Anggaran : 2500000
63	Wahid Mulyadi A.Md	PPP	Pekerjaan Umum dan Penataan Ruang	Bantuan Semen PC	Kondisi Jalan Lingkungan Rusak	RT. 02 RW. 01, Kab. Kebumen	Karangsambung	Pujotirto	50 zak	DINAS PEKERJAAN UMUM	DINAS PEKERJAAN UMUM	Rekomendasi : dapat ditindaklanjuti, mendukung pemenuhan misi keempat, sepanjang memenuhi persyaratan yang ditentukan Koefisien : 50 zak Anggaran : 2500000	Rekomendasi : "Bantuan stimulan untuk setiap RT dengan proposal dari desa, terdapat gotong-royong dari desa digunakan untuk pembangunan jalan rabat beton/drainase, sebanyak 50 sak X Rp.50 ribu/sak" Koefisien : 50 zak Anggaran : 2500000	Rekomendasi : Bantuan Stimulan Koefisien : 43 zak Anggaran : 2500000
64	Wahid Mulyadi A.Md	PPP	Pekerjaan Umum dan Penataan Ruang	Bantuan Semen PC	Kondisi Jalan Lingkungan Rusak	RT. 05 RW. 01, Kab. Kebumen	Karangsambung	Pujotirto	50 zak	DINAS PEKERJAAN UMUM	DINAS PEKERJAAN UMUM	Rekomendasi : dapat ditindaklanjuti, mendukung pemenuhan misi keempat, sepanjang memenuhi persyaratan yang ditentukan Koefisien : 50 zak Anggaran : 2500000	Rekomendasi : "Bantuan stimulan untuk setiap RT dengan proposal dari desa, terdapat gotong-royong dari desa digunakan untuk pembangunan jalan rabat beton/drainase, sebanyak 50 sak X Rp.50 ribu/sak" Koefisien : 50 zak Anggaran : 2500000	Rekomendasi : Bantuan Stimulan Koefisien : 43 zak Anggaran : 2500000
65	Fitria Handini, SH	PDI PERJUANGAN	Pertanian	Paket Bantuan Ternak	KTT Makmur Desa Pandansari RT 6 RW 2 Kecamatan Sruweng bantuan kambing 15 Betina 3 jantan	Desa Pandansari RT 6 RW 2 Kecamatan Sruweng, Kab. Kebumen	Sruweng	Pandansari	18 buah	DINAS PERTANIAN DAN PANGAN	DINAS PERTANIAN DAN PANGAN	Rekomendasi : Dapat ditindaklanjuti karena mendukung Misi II dengan syarat mampu memenuhi persyaratan yang telah ditentukan dan sesuai dengan peraturan perundang-undangan yang berlaku. Bantuan Kambing untuk KTT sebanyak 18 ekor (15 Betina, 3 Jantan) Koefisien : 18 ekor Anggaran : 50000000	Rekomendasi : Dapat ditindaklanjuti selama memenuhi persyaratan teknis dan administrasi Koefisien : 18 ekor Anggaran : 50000000	Rekomendasi : Diterima sesuai anggaran yang diajukan dengan persyaratan KTT yang sudah ada di katalog Distapang Koefisien : 18 ekor Anggaran : 50000000
66	Wahid Mulyadi A.Md	PPP	Pekerjaan Umum dan Penataan Ruang	Bantuan Semen PC	Kondisi Jalan Lingkungan Rusak	RT. 02 RW. 02, Kab. Kebumen	Karangsambung	Pujotirto	50 zak	DINAS PEKERJAAN UMUM	DINAS PEKERJAAN UMUM	Rekomendasi : dapat ditindaklanjuti, mendukung pemenuhan misi keempat, sepanjang memenuhi persyaratan yang ditentukan Koefisien : 50 zak Anggaran : 2500000	Rekomendasi : "Bantuan stimulan untuk setiap RT dengan proposal dari desa, terdapat gotong-royong dari desa digunakan untuk pembangunan jalan rabat beton/drainase, sebanyak 50 sak X Rp.50 ribu/sak" Koefisien : 50 zak Anggaran : 2500000	Rekomendasi : Bantuan Stimulan Koefisien : 43 zak Anggaran : 2500000
67	Fitria Handini, SH	PDI PERJUANGAN	Pertanian	Pembangunan, rehabilitasi dan pemeliharaan JUT	Gapoktan Manunggalsari Jalan usaha tani RT 2 RW 5 Desa Pandansari Kec Sruweng 100 meter	desa pandansari RT 2 RW 5 Kecamatan Sruweng, Kab. Kebumen	Sruweng	Pandansari	100 meter	DINAS PERTANIAN DAN PANGAN	DINAS PERTANIAN DAN PANGAN	Rekomendasi : Dapat ditindaklanjuti karena mendukung Misi III Koefisien : 100 meter Anggaran : 100000000	Rekomendasi : Dapat ditindaklanjuti selama memenuhi persyaratan teknis dan administrasi Koefisien : 100 meter Anggaran : 100000000	Rekomendasi : Dapat ditindaklanjuti selama memenuhi persyaratan teknis dan administrasi Koefisien : 100 meter Anggaran : 100000000
68	Fitria Handini, SH	PDI PERJUANGAN	Kepemudaan dan Olahraga	Sarana Olahraga	peralatan olahraga voly sepakbola tenis meja matras pencaksilat desa jabres kecamatan sruweng	Desa Jabres Kecamatan Sruweng, Kab. Kebumen	Sruweng	Jabres	4 paket	DINAS KEPEMUDAAN DAN OLAH RAGA DAN PARIWISATA	DINAS KEPEMUDAAN DAN OLAH RAGA DAN PARIWISATA	Rekomendasi : Dapat ditindaklanjuti karena mendukung Misi II dengan syarat mampu memenuhi persyaratan yang telah ditentukan dan sesuai dengan peraturan perundang-undangan yang berlaku Koefisien : 4 paket Anggaran : 20000000	Rekomendasi : Dapat dilaksanakan selama memenuhi persyaratan teknis dan administrasi Koefisien : 4 paket Anggaran : 20000000	Rekomendasi : Belanja hibah peralatan olahraga kepada karangtaruna bisa dilaksanakan, proposal segera masuk Koefisien : 4 paket Anggaran : 20000000
69	Wahid Mulyadi A.Md	PPP	Pekerjaan Umum dan Penataan Ruang	Bantuan Semen PC	Kondisi Jalan Lingkungan Rusak	RT. 04 RW. 04, Kab. Kebumen	Alian	Krakal	75 zak	DINAS PEKERJAAN UMUM	DINAS PEKERJAAN UMUM	Rekomendasi : dapat ditindaklanjuti karena mendukung pencapaian misi keempat pembangunan daerah sepanjang memenuhi persyaratan yang telah ditentukan. Koefisien : 75 zak Anggaran : 3750000	Rekomendasi : "Bantuan stimulan untuk setiap RT dengan proposal dari desa, terdapat gotong-royong dari desa digunakan untuk pembangunan jalan rabat beton/drainase, sebanyak 75 sak X Rp.50 ribu/sak" Koefisien : 75 zak Anggaran : 3750000	Rekomendasi : Bantuan Stimulan Koefisien : 65 zak Anggaran : 3750000
70	Wahid Mulyadi A.Md	PPP	Pekerjaan Umum dan Penataan Ruang	Bantuan Semen PC	Kondisi Jalan Lingkungan Rusak	RW. 02, Kab. Kebumen	Alian	Krakal	100 zak	DINAS PEKERJAAN UMUM	DINAS PEKERJAAN UMUM	Rekomendasi : dapat ditindaklanjuti, mendukung pemenuhan misi keempat, sepanjang memenuhi persyaratan yang ditentukan Koefisien : 100 zak Anggaran : 5000000	Rekomendasi : "Bantuan stimulan untuk setiap RT dengan proposal dari desa, terdapat gotong-royong dari desa digunakan untuk pembangunan jalan rabat beton/drainase, sebanyak 100 sak X Rp.50 ribu/sak") Koefisien : 100 zak Anggaran : 5000000	Rekomendasi : Bantuan Stimulan Koefisien : 87 zak Anggaran : 5000000
71	Fitria Handini, SH	PDI PERJUANGAN	Tenaga Kerja	Padat Karya	Padat karya rabat beton	Desa Pandansari Kecamatan Sruweng, Kab. Kebumen	Sruweng	Seluruh Kelurahan/Desa	100 meter	DINAS TENAGA KERJA DAN KOPERASI DAN USAHA MIKRO KECIL MENENGAH	DINAS TENAGA KERJA DAN KOPERASI DAN USAHA MIKRO KECIL MENENGAH	Rekomendasi : Dapat ditindaklanjuti karena mendukung Misi III sepanjang mampu memenuhi persyaratan yang telah ditentukan dan sesuai dengan peraturan perundang-undangan yang berlaku Koefisien : 100 meter Anggaran : 100000000	Rekomendasi : Dapat ditindaklanjuti selama memenuhi persyaratan teknis dan administrasi Koefisien : 100 meter Anggaran : 100000000	Rekomendasi : Dapat Mengentaskan Kemiskinan dan mengatasi pengangguran Koefisien : 100 meter Anggaran : 100000000
72	Wahid Mulyadi A.Md	PPP	Pekerjaan Umum dan Penataan Ruang	Bantuan Semen PC	Kondisi Jalan Lingkungan Rusak	RW. 03, Kab. Kebumen	Alian	Krakal	100 zak	DINAS PEKERJAAN UMUM	DINAS PEKERJAAN UMUM	Rekomendasi : dapat ditindaklanjuti karena mendukung pencapaian misi keempat pembangunan daerah sepanjang memenuhi persyaratan yang telah ditentukan. Koefisien : 100 zak Anggaran : 5000000	Rekomendasi : "Bantuan stimulan untuk setiap RT dengan proposal dari desa, terdapat gotong-royong dari desa digunakan untuk pembangunan jalan rabat beton/drainase, sebanyak 100 sak X Rp.50 ribu/sak" Koefisien : 100 zak Anggaran : 5000000	Rekomendasi : Bantuan Stimulan Koefisien : 87 zak Anggaran : 5000000
73	Fitria Handini, SH	PDI PERJUANGAN	Sekretariat Daerah	Rehab Tempat Ibadah	Rehab Musholla Nur Salam RT 3 RW 3 Desa Pandansari Kecamatan Sruweng	Desa Pandansari RT 3 RW 3 Kecamatan Sruweng, Kab. Kebumen	Sruweng	Pandansari	1 paket	BAGIAN KESEJAHTERAAN RAKYAT	BAGIAN KESEJAHTERAAN RAKYAT	Rekomendasi : Dapat ditindaklanjuti karena mendukung Misi V yaitu mewujudkan masyarakat yang rukun, berbudaya dan bermartabat, sepanjang memenuhi persyaratan yang telah ditentukan dan sesuai dengan peraturan perundang-undangan yang berlaku. Koefisien : 1 paket Anggaran : 15000000	Rekomendasi : Penerima sudah terdaftar di Kemenag dan dilengkapi dengan Proposal Koefisien : 1 paket Anggaran : 15000000	
74	Wahid Mulyadi A.Md	PPP	Pekerjaan Umum dan Penataan Ruang	Bantuan Semen PC	Kondisi Jalan Lingkungan Rusak	RT. 01 RW. 06, Kab. Kebumen	Alian	Krakal	75 zak	DINAS PEKERJAAN UMUM	DINAS PEKERJAAN UMUM	Rekomendasi : dapat ditindaklanjuti, mendukung pemenuhan misi keempat, sepanjang memenuhi persyaratan yang ditentukan Koefisien : 75 zak Anggaran : 3750000	Rekomendasi : "Bantuan stimulan untuk setiap RT dengan proposal dari desa, terdapat gotong-royong dari desa digunakan untuk pembangunan jalan rabat beton/drainase, sebanyak 75 sak X Rp.50 ribu/sak" Koefisien : 75 zak Anggaran : 3750000	Rekomendasi : Bantuan Stimulan Koefisien : 65 zak Anggaran : 3750000
75	Fitria Handini, SH	PDI PERJUANGAN	Pertanian	Paket Bantuan Ternak	KTT Mendosari Desa Penusupan Kecamatan Sruweng bantuan kambing 15 betina 3 jantan	Desa Penusupan Kecamatan Sruweng, Kab. Kebumen	Sruweng	Penusupan	18 ekor	DINAS PERTANIAN DAN PANGAN	DINAS PERTANIAN DAN PANGAN	Rekomendasi : Dapat ditindaklanjuti karena mendukung Misi III sepanjang memenuhi persyaratan yang telah ditentukan dan sesuai dengan peraturan perundang-undangan yang berlaku. Koefisien : 18 ekor Anggaran : 50000000	Rekomendasi : Dapat ditindaklanjuti selama memenuhi persyaratan teknis dan administrasi Koefisien : 18 ekor Anggaran : 50000000	Rekomendasi : Diterima sesuai anggaran yang diajukan dengan persyaratan KTT yang sudah ada di katalog Distapang Koefisien : 18 ekor Anggaran : 50000000

No	Pengusul	Fraksi	Urusan	Usulan	Permasalahan	Alamat	Kecamatan	Kelurahan	Koefisien	OPD Tujuan Awal	OPD Tujuan Akhir	Rekomendasi Setwan	Rekomendasi Bappeda (Mitra OPD)	Rekomendasi SKPD
76	Wahid Mulyadi A.Md	PPP	Pekerjaan Umum dan Penataan Ruang	Bantuan Semen PC	Kondisi Jalan Lingkungan Rusak	RT. 04 RW. 06, Kab. Kebumen	Alian	Krakal	75 zak	DINAS PEKERJAAN UMUM	DINAS PEKERJAAN UMUM	Rekomendasi : dapat ditindaklanjuti karena mendukung pencapaian misi keempat pembangunan daerah sepanjang memenuhi persyaratan dan sesuai peraturan perundang-undangan yang berlaku Koefisien : 75 zak Anggaran : 3750000	Rekomendasi : "Bantuan stimulan untuk setiap RT dengan proposal dari desa, terdapat gotong-royong dari desa digunakan untuk pembangunan jalan rabat beton/drainase, sebanyak 75 sak X Rp.50 ribu/sak" Koefisien : 75 zak Anggaran : 3750000	Rekomendasi : Bantuan Stimulan Koefisien : 65 zak Anggaran : 3750000
77	Wahid Mulyadi A.Md	PPP	Pekerjaan Umum dan Penataan Ruang	Bantuan Semen PC	Kondisi Jalan Lingkungan Rusak	RT. 04 RW. 05, Kab. Kebumen	Alian	Krakal	75 zak	DINAS PEKERJAAN UMUM	DINAS PEKERJAAN UMUM	Rekomendasi : dapat ditindaklanjuti karena mendukung pencapaian misi keempat pembangunan daerah sepanjang memenuhi persyaratan yang telah ditentukan. Koefisien : 75 zak Anggaran : 3750000	Rekomendasi : "Bantuan stimulan untuk setiap RT dengan proposal dari desa, terdapat gotong-royong dari desa digunakan untuk pembangunan jalan rabat beton/drainase, sebanyak 200 sak X Rp.50 ribu/sak" Koefisien : 75 zak Anggaran : 3750000	Rekomendasi : Bantuan Stimulan Koefisien : 65 zak Anggaran : 3750000
78	Fitria Handini, SH	PDI PERJUANGAN	Pertanian	Paket Bantuan Ternak	KTT Maju Jaya Desa Tegalsari Kecamatan Adimulyo bantuan kambing 15 Betina 3 jantan	Desa Tegalsari Kecamatan Adimulyo, Kab. Kebumen	Adimulyo	Tegalsari	18 ekor	DINAS PERTANIAN DAN PANGAN	DINAS PERTANIAN DAN PANGAN	Rekomendasi : Dapat ditindaklanjuti ,mendukung Misi III sepanjang memenuhi persyaratan yang telah ditentukan dan sesuai dengan peraturan perundang-undangan yang berlaku Koefisien : 18 ekor Anggaran : 50000000	Rekomendasi : Dapat ditindaklanjuti selama memenuhi persyaratan teknis dan administrasi Koefisien : 18 ekor Anggaran : 50000000	Rekomendasi : Usulan diterima sesuai dengan lokasi dan anggaran Koefisien : 18 ekor Anggaran : 50000000
79	Wahid Mulyadi A.Md	PPP	Pekerjaan Umum dan Penataan Ruang	Bantuan Semen PC	Kondisi Jalan Lingkungan Rusak	RT. 01 RW. 02, Kab. Kebumen	Alian	Kalirancang	50 zak	DINAS PEKERJAAN UMUM	DINAS PEKERJAAN UMUM	Rekomendasi : dapat ditindaklanjuti karena mendukung pencapaian misi keempat pembangunan daerah sepanjang memenuhi persyaratan dan sesuai peraturan perundang-undangan yang berlaku Koefisien : 50 zak Anggaran : 2500000	Rekomendasi : "Bantuan stimulan untuk setiap RT dengan proposal dari desa, terdapat gotong-royong dari desa digunakan untuk pembangunan jalan rabat beton/drainase, sebanyak 50 sak X Rp.50 ribu/sak" Koefisien : 50 zak Anggaran : 2500000	Rekomendasi : Bantuan Stimulan Koefisien : 43 zak Anggaran : 2500000
80	Wahid Mulyadi A.Md	PPP	Pekerjaan Umum dan Penataan Ruang	Bantuan Semen PC	Kondisi Jalan Lingkungan Rusak	RT. 03 RW. 04, Kab. Kebumen	Alian	Kalirancang	100 zak	DINAS PEKERJAAN UMUM	DINAS PEKERJAAN UMUM	Rekomendasi : dapat ditindaklanjuti karena mendukung pencapaian misi keempat pembangunan daerah sepanjang memenuhi persyaratan yang telah ditentukan. Koefisien : 50 zak Anggaran : 2500000	Rekomendasi : "Bantuan stimulan untuk setiap RT dengan proposal dari desa, terdapat gotong-royong dari desa digunakan untuk pembangunan jalan rabat beton/drainase, sebanyak 100 sak X Rp.50 ribu/sak" Koefisien : 100 zak Anggaran : 5000000	Rekomendasi : Bantuan Stimulan Koefisien : 87 zak Anggaran : 5000000
81	Tatag Sajoko, SH	PDI PERJUANGAN	Pekerjaan Umum dan Penataan Ruang	Penguatan Perhimpunan Pertanian Pemakai Air (P3A) Desa	dalam rangka mendukung kegiatan operasi dan Pemeliharaan jaringan irigasi saluran tersier di wilayah saluran sekunder Prembun. kami dari Gabungan Perkumpulan Petani Pemakai Air (GP3A) "Tirto Mulyo" agar dapat dicukupi.	Gabungan Perkumpulan Petani Pemakai Air (GP3A) "Tirto Mulyo" Saluran Sekunder Prembun., Kab. Kebumen	Prembun	Seluruh Kelurahan/Desa	1 Paket	DINAS PEKERJAAN UMUM	DINAS PEKERJAAN UMUM	Rekomendasi : Dapat ditindaklanjuti karena mendukung Misi IV sepanjang memenuhi persyaratan yang telah ditentukan dan sesuai dengan peraturan perundang-undangan yang berlaku Koefisien : 1 Paket Anggaran : 75000000	Rekomendasi : -Pelatihan bagi P3A/GP3A -Bantuan Pakaian keselamatan dan kesehatan kerja bagi P3A/GP3A - Bantuan sarpras kerja pemeliharaan irigasi (cangkul,sabit dan mesin potong rumput) bagi P3A/GP3A Dana: 5 P3A/GP3A x 15.000.000 Koefisien : 1 Paket Anggaran : 75000000	Rekomendasi : Sudah sesuai program dan disetujui Koefisien : 1 Paket Anggaran : 75000000
82	Tatag Sajoko, SH	PDI PERJUANGAN	Pekerjaan Umum dan Penataan Ruang	Penguatan Perhimpunan Pertanian Pemakai Air (P3A) Desa	Dalam rangka mendukung kegiatan operasi dan Pemeliharaan jaringan irigasi saluran tersier di wilayah saluran sekunder Krogosingan dan Jatibungkus. kami dari Gabungan Perkumpulan Petani Pemakai Air (GP3A) "Tirto Wiguno"Memerlukan Peralatan Kerja dan APD, agar dapat dicukupi.	Krogosingan dan Jatibungkus GP3A) "Tirto Wiguno, Kab. Kebumen	Prembun	Seluruh Kelurahan/Desa	1 paket	DINAS PEKERJAAN UMUM	DINAS PEKERJAAN UMUM	Rekomendasi : Dapat ditindaklanjuti karena mendukung Misi IV sepanjang memenuhi persyaratan yang telah ditentukan dan sesuai dengan peraturan perundang-undangan yang berlaku Koefisien : 1 paket Anggaran : 75000000	Rekomendasi : -Pelatihan bagi P3A/GP3A -Bantuan Pakaian keselamatan dan kesehatan kerja bagi P3A/GP3A - Bantuan sarpras kerja pemeliharaan irigasi (cangkul,sabit dan mesin potong rumput) bagi P3A/GP3A Dana: 1 P3A/ GP3A x 15.000.000 Koefisien : 1 paket Anggaran : 75000000	Rekomendasi : Sudah sesuai program dan disetujui Koefisien : 1 paket Anggaran : 75000000
83	Tatag Sajoko, SH	PDI PERJUANGAN	Pekerjaan Umum dan Penataan Ruang	Penguatan Perhimpunan Pertanian Pemakai Air (P3A) Desa	Dalam rangka mendukung kegiatan operasi dan Pemeliharaan jaringan irigasi saluran tersier di wilayah saluran sekunder Sarwogadung dan Wonocolo. kami dari Gabungan Perkumpulan Petani Pemakai Air (GP3A) "Tirto Margo Boga"Memerlukan Peralatan Kerja dan APD, agar dapat dicukupi.	Jaringan Irigasi Sarwogadung dan Wonocolo (GP3A) "Tirto Margo Boga", Kab. Kebumen	Prembun	Seluruh Kelurahan/Desa	1 paket	DINAS PEKERJAAN UMUM	DINAS PEKERJAAN UMUM	Rekomendasi : Dapat ditindaklanjuti karena mendukung Misi IV sepanjang memenuhi persyaratan yang telah ditentukan dan sesuai dengan peraturan perundang-undangan yang berlaku Koefisien : 1 paket Anggaran : 75000000	Rekomendasi : -Pelatihan bagi P3A/GP3A -Bantuan Pakaian keselamatan dan kesehatan kerja bagi P3A/GP3A - Bantuan sarpras kerja pemeliharaan irigasi (cangkul,sabit dan mesin potong rumput) bagi P3A/GP3A Dana: 1 P3A/ GP3A x 15.000.000 Koefisien : 1 paket Anggaran : 75000000	Rekomendasi : Sudah sesuai program dan disetujui Koefisien : 1 paket Anggaran : 75000000

No	Pengusul	Fraksi	Urusan	Usulan	Permasalahan	Alamat	Kecamatan	Kelurahan	Koefisien	OPD Tujuan Awal	OPD Tujuan Akhir	Rekomendasi Setwan	Rekomendasi Bappeda (Mitra OPD)	Rekomendasi SKPD
84	Tatag Sajoko, SH	PDI PERJUANGAN	Kelautan dan Perikanan	Paket Budidaya Perikanan	Demi Meningkatkan pendapatan dan kesejahteraan anggota kelompok kami pada khususnya dan meningkatkan kesejahteraan masyarakat di desa Rowosari, Kecamatan Bonorowo. Oleh karena itu untuk meningkatkan produksi dari kegiatan budidaya kami atas nama kelompom Pembudidaya ikan "MINA SUKSES" desa Rowosari kecamatan Bonorowo, Kabupaten Kebumen mengajukan Permohonan Benih ikan, pakan dan Pembangunan Kolam yang sudah dilampirkan dalam proposal pengajuan.	Pokdakan Mina Sukses. Desa Rowosari Kecamatan Bonorowo Kabupaten Kebumen, Kab. Kebumen	Bonorowo	Rowosari	2 Paket	DINAS KELAUTAN DAN PERIKANAN	DINAS KELAUTAN DAN PERIKANAN	Rekomendasi : Dapat ditindaklanjuti karena mendukung Misi III yaitu dalam rangka mewujudkan daya saing ekonomi daerah sepanjang mampu memenuhi persyaratan yang telah ditentukan dan sesuai dengan peraturan perundang-undangan yang berlaku Koefisien : 2 Paket Anggaran : 300000000	Rekomendasi : Dapat ditindaklanjuti selama memenuhi persyaratan teknis dan administrasi. 1 paket dengan nilai 90 juta untuk 10 orang Koefisien : 2 Paket Anggaran : 300000000	Rekomendasi : Dapat ditindaklanjuti, cukupi persyaratan teknis dan administrasinya. Hibah barang sarana budidaya ikan bukan konstruksi yang akan diberikan kepada pokdakan. Koefisien : 2 Paket Anggaran : 300000000
85	Agus Supriyanto	PKS	Pekerjaan Umum dan Penataan Ruang	Bantuan Semen PC	RABAT BETON	DK.KALITERUS RT 03 RW 04, Kab. Kebumen	Karanggayam	Karanggayam	150 zak	DINAS PEKERJAAN UMUM	DINAS PEKERJAAN UMUM	Rekomendasi : dapat ditindaklanjuti karena mendukung pencapaian misi keempat pembangunan daerah sepanjang memenuhi persyaratan dan sesuai dengan peraturan perundang-undangan yang berlaku Koefisien : 150 zak Anggaran : 7500000	Rekomendasi : "Bantuan stimulan untuk setiap RT dengan proposal dari desa, terdapat gotong-royong dari desa digunakan untuk pembangunan jalan rabat beton/drainase, sebanyak 150 sak X Rp.50 ribu/sak" Koefisien : 150 zak Anggaran : 7500000	Rekomendasi : Bantuan Stimulan Koefisien : 131 zak Anggaran : 7500000
86	Agus Supriyanto	PKS	Pekerjaan Umum dan Penataan Ruang	Bantuan Semen PC	RABAT BETON	DK.KALITERUS RT 05 RW 04, Kab. Kebumen	Karanggayam	Karanggayam	150 zak	DINAS PEKERJAAN UMUM	DINAS PEKERJAAN UMUM	Rekomendasi : dapat ditindaklanjuti karena mendukung pencapaian misi keempat pembangunan daerah sepanjang memenuhi persyaratan dan sesuai dengan peraturan perundang-undangan yang berlaku Koefisien : 150 zak Anggaran : 7500000	Rekomendasi : "Bantuan stimulan untuk setiap RT dengan proposal dari desa, terdapat gotong-royong dari desa digunakan untuk pembangunan jalan rabat beton/drainase, sebanyak 150 sak X Rp.50 ribu/sak" Koefisien : 150 zak Anggaran : 7500000	Rekomendasi : Bantuan Stimulan Koefisien : 131 zak Anggaran : 7500000
87	Agus Supriyanto	PKS	Pekerjaan Umum dan Penataan Ruang	Bantuan Semen PC	DRAINASE	DK.KARANGGAYAM RT 06 RW 02, Kab. Kebumen	Karanggayam	Karanggayam	150 zak	DINAS PEKERJAAN UMUM	DINAS PEKERJAAN UMUM	Rekomendasi : dapat ditindaklanjuti karena mendukung pencapaian misi keempat pembangunan daerah sepanjang memenuhi persyaratan dan sesuai dengan peraturan perundang-undangan yang berlaku Koefisien : 150 zak Anggaran : 7500000	Rekomendasi : "Bantuan stimulan untuk setiap RT dengan proposal dari desa, terdapat gotong-royong dari desa digunakan untuk pembangunan jalan rabat beton/drainase, sebanyak 150 sak X Rp.50 ribu/sak" Koefisien : 150 zak Anggaran : 7500000	Rekomendasi : Bantuan Stimulan Koefisien : 131 zak Anggaran : 7500000
88	Agus Supriyanto	PKS	Pekerjaan Umum dan Penataan Ruang	Bantuan Semen PC	RABAT BETON	DK KALITERUS RT 02 RW 04, Kab. Kebumen	Seluruh Kecamatan	Karanggayam	150 zak	DINAS PEKERJAAN UMUM	DINAS PEKERJAAN UMUM	Rekomendasi : dapat ditindaklanjuti karena mendukung pencapaian misi keempat pembangunan daerah sepanjang memenuhi persyaratan dan sesuai dengan peraturan perundang-undangan yang berlaku Koefisien : 150 zak Anggaran : 7500000	Rekomendasi : "Bantuan stimulan untuk setiap RT dengan proposal dari desa, terdapat gotong-royong dari desa digunakan untuk pembangunan jalan rabat beton/drainase, sebanyak 150 sak X Rp.50 ribu/sak" Koefisien : 150 zak Anggaran : 7500000	Rekomendasi : Bantuan Stimulan Koefisien : 131 zak Anggaran : 7500000
89	Agus Supriyanto	PKS	Pekerjaan Umum dan Penataan Ruang	Bantuan Semen PC	DRAINASE	DK PURWODADI RT 02 RW 03, Kab. Kebumen	Karanggayam	Karanggayam	100 zak	DINAS PEKERJAAN UMUM	DINAS PEKERJAAN UMUM	Rekomendasi : dapat ditindaklanjuti karena mendukung pencapaian misi keempat pembangunan daerah sepanjang memenuhi persyaratan dan sesuai dengan peraturan perundang-undangan yang berlaku Koefisien : 100 zak Anggaran : 5000000	Rekomendasi : "Bantuan stimulan untuk setiap RT dengan proposal dari desa, terdapat gotong-royong dari desa digunakan untuk pembangunan jalan rabat beton/drainase, sebanyak 100 sak X Rp.50 ribu/sak" Koefisien : 100 zak Anggaran : 5000000	Rekomendasi : Bantuan Stimulan Koefisien : 87 zak Anggaran : 5000000
90	Agus Supriyanto	PKS	Pekerjaan Umum dan Penataan Ruang	Bantuan Semen PC	RABAT BETON	DK PURWODADI RT 01 RW 03, Kab. Kebumen	Karanggayam	Karanggayam	150 zak	DINAS PEKERJAAN UMUM	DINAS PEKERJAAN UMUM	Rekomendasi : dapat ditindaklanjuti karena mendukung pencapaian misi keempat pembangunan daerah sepanjang memenuhi persyaratan dan sesuai dengan peraturan perundang-undangan yang berlaku Koefisien : 150 zak Anggaran : 7500000	Rekomendasi : "Bantuan stimulan untuk setiap RT dengan proposal dari desa, terdapat gotong-royong dari desa digunakan untuk pembangunan jalan rabat beton/drainase, sebanyak 150 sak X Rp.50 ribu/sak" Koefisien : 150 zak Anggaran : 7500000	Rekomendasi : Bantuan Stimulan Koefisien : 121 zak Anggaran : 7500000
91	Agus Supriyanto	PKS	Pekerjaan Umum dan Penataan Ruang	Bantuan Semen PC	RABAT BETON	DK.KARANGGAYAM RT 02 RW 02, Kab. Kebumen	Karanggayam	Karanggayam	100 zak	DINAS PEKERJAAN UMUM	DINAS PEKERJAAN UMUM	Rekomendasi : dapat ditindaklanjuti karena mendukung pencapaian misi keempat pembangunan daerah sepanjang memenuhi persyaratan dan sesuai dengan peraturan perundang-undangan yang berlaku Koefisien : 100 zak Anggaran : 5000000	Rekomendasi : "Bantuan stimulan untuk setiap RT dengan proposal dari desa, terdapat gotong-royong dari desa digunakan untuk pembangunan jalan rabat beton/drainase, sebanyak 100 sak X Rp.50 ribu/sak" Koefisien : 100 zak Anggaran : 5000000	Rekomendasi : Bantuan Stimulan Koefisien : 87 zak Anggaran : 5000000
92	Fitria Handini, SH	PDI PERJUANGAN	Kebudayaan	Alat Kesenian (Rebana, Kuda Lumping, Seragam Kesenian)	Bantuan rebana PKK Tegalsari Desa Tegalsari Kecamatan Adimulyo	Desa Tegalsari Kecamatan Adimulyo, Kab. Kebumen	Adimulyo	Tegalsari	1 paket	DINAS PENDIDIKAN	DINAS PENDIDIKAN	Rekomendasi : Dapat ditindaklanjuti karena mendukung prioritas 5, sepanjang memenuhi persyaratan yang telah ditentukan. Koefisien : 1 paket Anggaran : 8000000	Rekomendasi : Penerima sudah berbadan hukum dan dilengkapi Proposal Koefisien : 1 paket Anggaran : 8000000	Rekomendasi : Lokasi penerima PKK Tegalsari Desa Tegalsari Kecamatan Adimulyo, dan anggaran sudah tepat Koefisien : 1 paket Anggaran : 8000000
93	Agus Supriyanto	PKS	Pekerjaan Umum dan Penataan Ruang	Bantuan Semen PC	RABAT BETON	DK.KALIWULUH RT 01 RW 01, Kab. Kebumen	Karanggayam	Karanggayam	150 zak	DINAS PEKERJAAN UMUM	DINAS PEKERJAAN UMUM	Rekomendasi : dapat ditindaklanjuti karena mendukung pencapaian misi keempat pembangunan daerah sepanjang memenuhi persyaratan dan sesuai dengan peraturan perundang-undangan yang berlaku Koefisien : 150 zak Anggaran : 7500000	Rekomendasi : "Bantuan stimulan untuk setiap RT dengan proposal dari desa, terdapat gotong-royong dari desa digunakan untuk pembangunan jalan rabat beton/drainase, sebanyak 150 sak X Rp.50 ribu/sak" Koefisien : 150 zak Anggaran : 7500000	Rekomendasi : Bantuan Stimulan Koefisien : 121 zak Anggaran : 7500000

No	Pengusul	Fraksi	Urusan	Usulan	Permasalahan	Alamat	Kecamatan	Kelurahan	Koefisien	OPD Tujuan Awal	OPD Tujuan Akhir	Rekomendasi Setwan	Rekomendasi Bappeda (Mitra OPD)	Rekomendasi SKPD
94	Agus Supriyanto	PKS	Pekerjaan Umum dan Penataan Ruang	Bantuan Semen PC	RABAT BETON	DK KARANGMAJA RW 01, Kab. Kebumen	Karanggayam	Karangmojo	200 zak	DINAS PEKERJAAN UMUM	DINAS PEKERJAAN UMUM	Rekomendasi : dapat ditindaklanjuti karena mendukung pencapaian misi keempat pembangunan daerah sepanjang memenuhi persyaratan dan sesuai dengan peraturan perundang-undangan yang berlaku Koefisien : 200 zak Anggaran : 10000000	Rekomendasi : "Bantuan stimulan untuk setiap RT dengan proposal dari desa, terdapat gotong-royong dari desa digunakan untuk pembangunan jalan rabat beton/drainase, sebanyak 200 sak X Rp.50 ribu/sak" Koefisien : 200 zak Anggaran : 10000000	Rekomendasi : Bantuan Stimulan Koefisien : 175 zak Anggaran : 10000000
95	Agus Supriyanto	PKS	Pekerjaan Umum dan Penataan Ruang	Bantuan Semen PC	RABAT BETON	RT 02 RW 02, Kab. Kebumen	Karanggayam	Penimbun	100 zak	DINAS PEKERJAAN UMUM	DINAS PEKERJAAN UMUM	Rekomendasi : dapat ditindaklanjuti karena mendukung pencapaian misi keempat pembangunan daerah sepanjang memenuhi persyaratan dan sesuai dengan peraturan perundang-undangan yang berlaku Koefisien : 100 zak Anggaran : 5000000	Rekomendasi : "Bantuan stimulan untuk setiap RT dengan proposal dari desa, terdapat gotong-royong dari desa digunakan untuk pembangunan jalan rabat beton/drainase, sebanyak 100 sak X Rp.50 ribu/sak" Koefisien : 100 zak Anggaran : 5000000	Rekomendasi : Bantuan Stimulan Koefisien : 87 zak Anggaran : 5000000
96	Agus Supriyanto	PKS	Pekerjaan Umum dan Penataan Ruang	Bantuan Semen PC	RABAT BETON	RT 04 RW 01, Kab. Kebumen	Karanggayam	Penimbun	100 zak	DINAS PEKERJAAN UMUM	DINAS PEKERJAAN UMUM	Rekomendasi : dapat ditindaklanjuti karena mendukung pencapaian misi keempat pembangunan daerah sepanjang memenuhi persyaratan dan sesuai dengan peraturan perundang-undangan yang berlaku Koefisien : 100 zak Anggaran : 5000000	Rekomendasi : "Bantuan stimulan untuk setiap RT dengan proposal dari desa, terdapat gotong-royong dari desa digunakan untuk pembangunan jalan rabat beton/drainase, sebanyak 100 sak X Rp.50 ribu/sak" Koefisien : 100 zak Anggaran : 5000000	Rekomendasi : Bantuan Stimulan Koefisien : 87 zak Anggaran : 5000000
97	Agus Supriyanto	PKS	Pekerjaan Umum dan Penataan Ruang	Bantuan Semen PC	RABAT BETON	RT 05 RW 03, Kab. Kebumen	Karanggayam	Penimbun	100 zak	DINAS PEKERJAAN UMUM	DINAS PEKERJAAN UMUM	Rekomendasi : dapat ditindaklanjuti karena mendukung pencapaian misi keempat pembangunan daerah sepanjang memenuhi persyaratan dan sesuai dengan peraturan perundang-undangan yang berlaku Koefisien : 100 zak Anggaran : 5000000	Rekomendasi : "Bantuan stimulan untuk setiap RT dengan proposal dari desa, terdapat gotong-royong dari desa digunakan untuk pembangunan jalan rabat beton/drainase, sebanyak 100 sak X Rp.50 ribu/sak" Koefisien : 100 zak Anggaran : 5000000	Rekomendasi : Bantuan Stimulan Koefisien : 87 zak Anggaran : 5000000
98	Agus Supriyanto	PKS	Pekerjaan Umum dan Penataan Ruang	Bantuan Semen PC	RABAT BETON	RT 03 RW 02, Kab. Kebumen	Karanggayam	Penimbun	100 zak	DINAS PEKERJAAN UMUM	DINAS PEKERJAAN UMUM	Rekomendasi : dapat ditindaklanjuti karena mendukung pencapaian misi keempat pembangunan daerah sepanjang memenuhi persyaratan dan sesuai dengan peraturan perundang-undangan yang berlaku Koefisien : 100 zak Anggaran : 5000000	Rekomendasi : "Bantuan stimulan untuk setiap RT dengan proposal dari desa, terdapat gotong-royong dari desa digunakan untuk pembangunan jalan rabat beton/drainase, sebanyak 100 sak X Rp.50 ribu/sak" Koefisien : 100 zak Anggaran : 5000000	Rekomendasi : Bantuan Stimulan Koefisien : 87 zak Anggaran : 5000000
99	Fitria Handini, SH	PDI PERJUANGAN	Pertanian	Paket Bantuan Ternak	KTT Rukun Karya Desa Purwodadi Kecamatan Kuwarasan membutuhkan bantuan hibah kambing 15 betina 3 jantan untuk meningkatkan produktivitas kelompok	KTT Rukun Karya, Kab. Kebumen	Kuwarasan	Purwodadi	18 ekor	DINAS PERTANIAN DAN PANGAN	DINAS PERTANIAN DAN PANGAN	Rekomendasi : Dapat ditindaklanjuti karena mendukung prioritas 3, sepanjang memenuhi persyaratan yang telah ditentukan. Koefisien : 18 ekor Anggaran : 50000000	Rekomendasi : Dapat ditindaklanjuti selama memenuhi persyaratan teknis dan administrasi Koefisien : 18 ekor Anggaran : 50000000	Rekomendasi : Diaterima usulannya karena sudah menyertakan nama KTT yang sudah terdfatra di SIMLUHTAN dan ada di Katalog register KTT Distapang Koefisien : 18 ekor Anggaran : 50000000
100	Fitria Handini, SH	PDI PERJUANGAN	Pertanian	Paket Bantuan Ternak	KTT Lembusari Desa Sidoagung Kecamatan Sruweng bantuan kambing 15 betina 3 jantan	Desa Sidoagung Kecamatan Sruweng, Kab. Kebumen	Sruweng	Sidoagung	18 ekor	DINAS PERTANIAN DAN PANGAN	DINAS PERTANIAN DAN PANGAN	Rekomendasi : Dapat ditindaklanjuti karena mendukung prioritas 3, sepanjang memenuhi persyaratan yang telah ditentukan. Koefisien : 18 ekor Anggaran : 50000000	Rekomendasi : Dapat ditindaklanjuti selama memenuhi persyaratan teknis dan administrasi Koefisien : 18 ekor Anggaran : 50000000	Rekomendasi : Usulan diterima sesuai dengan lokasi dan anggaran Koefisien : 18 ekor Anggaran : 50000000
101	Fitria Handini, SH	PDI PERJUANGAN	Pertanian	Paket Bantuan Ternak	KTT Mekar Sari Desa Donosari Kecamatan Sruweng membutuhkan bantuan hibah ternak kambing sebanyak 15 kambing betina 3 jantan untuk meningkatkan produktivitas kelompok	KTT Mekar Sari, Kab. Kebumen	Sruweng	Donosari	18 ekor	DINAS PERTANIAN DAN PANGAN	DINAS PERTANIAN DAN PANGAN	Rekomendasi : Dapat ditindaklanjuti karena mendukung prioritas 3, sepanjang memenuhi persyaratan yang telah ditentukan. Koefisien : 18 ekor Anggaran : 50000000	Rekomendasi : Dapat ditindaklanjuti selama memenuhi persyaratan teknis dan administrasi Koefisien : 18 ekor Anggaran : 50000000	Rekomendasi : Usulan diterima karena sudah menyertakan nama KTT penerima yang sudah terdaftar di SIMLUHTAN dan sudah ada di katalog Register KTT Distapang Koefisien : 18 ekor Anggaran : 50000000
102	Agus Supriyanto	PKS	Pekerjaan Umum dan Penataan Ruang	Bantuan Semen PC	RABAT BETON	RT 01 RW 04, Kab. Kebumen	Karanggayam	Selogiri	100 zak	DINAS PEKERJAAN UMUM	DINAS PEKERJAAN UMUM	Rekomendasi : dapat ditindaklanjuti karena mendukung pencapaian misi keempat pembangunan daerah sepanjang memenuhi persyaratan dan sesuai dengan peraturan perundang-undangan yang berlaku Koefisien : 100 zak Anggaran : 5000000	Rekomendasi : "Bantuan stimulan untuk setiap RT dengan proposal dari desa, terdapat gotong-royong dari desa digunakan untuk pembangunan jalan rabat beton/drainase, sebanyak 100 sak X Rp.50 ribu/sak" Koefisien : 100 zak Anggaran : 5000000	Rekomendasi : Bantuan Stimulan Koefisien : 87 zak Anggaran : 5000000
103	Agus Supriyanto	PKS	Pekerjaan Umum dan Penataan Ruang	Bantuan Semen PC	RABAT BETON	RT 02 RW 04, Kab. Kebumen	Karanggayam	Selogiri	100 zak	DINAS PEKERJAAN UMUM	DINAS PEKERJAAN UMUM	Rekomendasi : dapat ditindaklanjuti karena mendukung pencapaian misi keempat pembangunan daerah sepanjang memenuhi persyaratan dan sesuai dengan peraturan perundang-undangan yang berlaku Koefisien : 100 zak Anggaran : 5000000	Rekomendasi : "Bantuan stimulan untuk setiap RT dengan proposal dari desa, terdapat gotong-royong dari desa digunakan untuk pembangunan jalan rabat beton/drainase, sebanyak 100 sak X Rp.50 ribu/sak" Koefisien : 100 zak Anggaran : 5000000	Rekomendasi : Bantuan Stimulan Koefisien : 87 zak Anggaran : 5000000
104	Fitria Handini, SH	PDI PERJUANGAN	Tenaga Kerja	Padat Karya	Rabat beton padat karya RT 4 RW 1, 100 meter	Desa Donosari Kecamatan Sruweng, Kab. Kebumen	Seluruh Kecamatan	Donosari	100 meter	DINAS TENAGA KERJA DAN KOPERASI DAN USAHA MIKRO KECIL MENENGAH	DINAS TENAGA KERJA DAN KOPERASI DAN USAHA MIKRO KECIL MENENGAH	Rekomendasi : Dapat ditindaklanjuti karena mendukung prioritas 3, sepanjang memenuhi persyaratan yang telah ditentukan. Koefisien : 100 meter Anggaran : 100000000	Rekomendasi : Dapat ditindaklanjuti selama memenuhi persyaratan teknis dan administrasi Koefisien : 100 meter Anggaran : 100000000	Rekomendasi : Dapat Mengentaskan Kemiskinan dan Mengatasi Pengangguran Koefisien : 100 meter Anggaran : 100000000
105	Fitria Handini, SH	PDI PERJUANGAN	Kelautan dan Perikanan	Paket Budidaya Perikanan	bantuan perikanan desa gandusari kecamatan kuwarasan	Desa Gandusari Kecamatan Kuwarasan, Kab. Kebumen	Kuwarasan	Gandusari	1 paket	DINAS KELAUTAN DAN PERIKANAN	DINAS KELAUTAN DAN PERIKANAN	Rekomendasi : Dapat ditindaklanjuti karena mendukung prioritas 3, sepanjang memenuhi persyaratan yang telah ditentukan. Koefisien : 1 paket Anggaran : 30000000	Rekomendasi : Dapat ditindaklanjuti selama memenuhi persyaratan teknis dan administrasi Koefisien : 1 paket Anggaran : 30000000	Rekomendasi : Dapat ditindaklanjuti, cukupi persyaratan teknis dan administrasinya Koefisien : 1 paket Anggaran : 30000000
106	Fitria Handini, SH	PDI PERJUANGAN	Kelautan dan Perikanan	Paket Budidaya Perikanan	bantuan perikanan Desa Karanggedang Kecamatan Sruweng	desa Karanggedang Kecamatan Sruweng, Kab. Kebumen	Sruweng	Karanggedang	1 paket	DINAS KELAUTAN DAN PERIKANAN	DINAS KELAUTAN DAN PERIKANAN	Rekomendasi : Dapat ditindaklanjuti karena mendukung prioritas 3, sepanjang memenuhi persyaratan yang telah ditentukan. Koefisien : 1 paket Anggaran : 30000000	Rekomendasi : Dapat ditindaklanjuti selama memenuhi persyaratan teknis dan administrasi Koefisien : 1 paket Anggaran : 30000000	Rekomendasi : Dapat ditindaklanjuti, cukupi persyaratan teknis dan administrasinya Koefisien : 1 paket Anggaran : 30000000

No	Pengusul	Fraksi	Urusan	Usulan	Permasalahan	Alamat	Kecamatan	Kelurahan	Koefisien	OPD Tujuan Awal	OPD Tujuan Akhir	Rekomendasi Setwan	Rekomendasi Bappeda (Mitra OPD)	Rekomendasi SKPD
107	H. Sumarno S.H, MM	PKB	Sekretariat Daerah	Rehab Tempat Ibadah	Rehab Mushola Al Mutakim RT3 RW5 Dukuh Pesawahan, Desa Plumbon	RT3 RW5 Dukuh Pesawahan, Kab. Kebumen	Karangsambung	Plumbon	1 paket	BAGIAN KESEJAHTERAAN RAKYAT	BAGIAN KESEJAHTERAAN RAKYAT	Rekomendasi : Dapat ditindaklanjuti mendukung Misi V sepanjang mampu memenuhi persyaratan yang telah ditentukan dan sesuai dengan peraturan perundang-undangan yang berlaku Koefisien : 1 paket Anggaran : 15000000	Rekomendasi : Penerima sudah terdaftar di Kemenag dan dilengkapi dengan Proposal Koefisien : 1 paket Anggaran : 15000000	
108	H. Sumarno S.H, MM	PKB	Sekretariat Daerah	Rehab Tempat Ibadah	Rehab Mushola Al Ma"ruf RT.4 RW5 Dukuh Pesawahan	RT4 RW5 Dukuh Pesawahan, Kab. Kebumen	Karangsambung	Plumbon	1 paket	BAGIAN KESEJAHTERAAN RAKYAT	BAGIAN KESEJAHTERAAN RAKYAT	Rekomendasi : Dapat ditindaklanjuti karena mendukung Misi V yaitu mewujudkan masyarakat yang rukun, berbudaya dan bermartabat, sepanjang memenuhi persyaratan yang telah ditentukan dan sesuai dengan peraturan perundang-undangan yang berlaku Koefisien : 1 paket Anggaran : 15000000	Rekomendasi : Penerima sudah terdaftar di Kemenag dan dilengkapi dengan Proposal Koefisien : 1 paket Anggaran : 15000000	
109	H. Sumarno S.H, MM	PKB	Perhubungan	LPJU	Jalan Desa Plumbon masih kurang penerangan	Jalan Desa Karangsambung 6 titik, Kab. Kebumen	Karangsambung	Plumbon	6 titik	DINAS PERHUBUNGAN	DINAS PERHUBUNGAN	Rekomendasi : Dapat ditindaklanjuti karena mendukung Misi IV yaitu peningkatan kualitas infrastruktur yang berkelanjutan dan berwawasan lingkungan, sepanjang mampu memenuhi persyaratan yang telah ditentukan dan sesuai dengan peraturan perundang-undangan yang berlaku Koefisien : 6 titik Anggaran : 90000000	Rekomendasi : LPJU LED, (MENDUKUNG MISI 4 PENINGKATAN KUALITAS DAN KUANTITAS INFRASTRUKTUR YANG BERKELANJUTAN DAN BERWAWASAN LINGKUNGAN) Koefisien : 6 titik Anggaran : 90000000	Rekomendasi : LPJU yang akan dipasang di Jalan Kabupaten Koefisien : 6 titik Anggaran : 90000000
110	H. Sumarno S.H, MM	PKB	Kebudayaan	Alat Kesenian (Rebana, Kuda Lumping, Seragam Kesenian)	Alat Rebana untuk 3 kelompok Yasinan Desa Plumbon	Desa Plumbon, Kab. Kebumen	Karangsambung	Plumbon	3 paket	DINAS PENDIDIKAN	DINAS PENDIDIKAN	Rekomendasi : Dapat ditindaklanjuti karena mendukung Misi V yaitu mewujudkan masyarakat yang rukun, berbudaya dan bermartabat, sepanjang memenuhi persyaratan yang telah ditentukan dan sesuai dengan peraturan perundang-undangan yang berlaku. Koefisien : 3 paket Anggaran : 30000000	Rekomendasi : Penerima sudah berbadan hukum dan dilengkapi Proposal Koefisien : 3 paket Anggaran : 30000000	Rekomendasi : PKK/Karangtaruna Rw berapa saja?, di Desa Plumbon, Kecamatan Karangsambung, 3 paket seharunya Anggaran 24.000.000 bukan 30 juta, karena 1 paket 8juta, mohon disesuaikan Koefisien : 3 paket Anggaran : 24000000
111	H. Sumarno S.H, MM	PKB	Perhubungan	LPJU	Jalan Desa Bojongsari kurang penerangan, RT1 RW3 Dukuh Karangdadi	RT1 RW3 Dukuh Karangdadi, Kab. Kebumen	Alian	Bojongsari	3 titik	DINAS PERHUBUNGAN	DINAS PERHUBUNGAN	Rekomendasi : Dapat ditindaklanjuti karena mendukung Misi IV yaitu peningkatan kualitas infrastruktur yang berkelanjutan dan berwawasan lingkungan, sepanjang memenuhi persyaratan yang telah ditentukan dan sesuai dengan peraturan perundang-undangan yang berlaku Koefisien : 3 titik Anggaran : 45000000	Rekomendasi : LPJU LED, (MENDUKUNG MISI 4 PENINGKATAN KUALITAS DAN KUANTITAS INFRASTRUKTUR YANG BERKELANJUTAN DAN BERWAWASAN LINGKUNGAN) Koefisien : 3 titik Anggaran : 45000000	Rekomendasi : LPJU terdapat di Jalan Kabupaten Koefisien : 3 titik Anggaran : 45000000
112	H. Sumarno S.H, MM	PKB	Perhubungan	LPJU	Jalan Desa Dukuh Pamrian, Desa Tanjungseto kurang penerangan	Dukuh Pamrin, RT3 RW2 Desa Tanjungseto, Kab. Kebumen	Kutowinangun	Tanjungseto	2 titik	DINAS PERHUBUNGAN	DINAS PERHUBUNGAN	Rekomendasi : Dapat ditindaklanjuti karena mendukung Misi IV yaitu peningkatan kualitas infrastruktur yang berkelanjutan dan berwawasan lingkungan, sepanjang memenuhi persyaratan yang telah ditentukan dan sesuai dengan peraturan perundang-undangan yang berlaku Koefisien : 2 titik Anggaran : 30000000	Rekomendasi : LPJU LED, (MENDUKUNG MISI 4 PENINGKATAN KUALITAS DAN KUANTITAS INFRASTRUKTUR YANG BERKELANJUTAN DAN BERWAWASAN LINGKUNGAN) Koefisien : 2 titik Anggaran : 30000000	Rekomendasi : LPJU dipindahkan ke Jalan Kabupaten Koefisien : 2 titik Anggaran : 30000000
113	Tatag Sajoko, SH	PDI PERJUANGAN	Kepemudaan dan Olahraga	Prasarana Olahraga	Demi untuk meningkatkan aktifitas pemuda dalam bidang olahraga terutama dalam olahraga bola voli khususnya pemuda desa Patukgawemulyo, Kecamatan Mirit. Kabupaten Kebumen. oleh karena itu kami atas nama karangtaruna Kuncup Mekar Desa Patukgawemulyo mengajukan anggran ditahun 2022 sebesar Rp. 25.000.000,- untuk pembangunan sarana dan	Karangtaruna Puncup Mekar Desa Patukgawemulyo, Kecamatan Mirit Kabupaten Kebumen., Kab. Kebumen	Mirit	Patukgawemulyo	1 Paket	DINAS KEPEMUDAAN DAN OLAH RAGA DAN PARIWISATA	DINAS KEPEMUDAAN DAN OLAH RAGA DAN PARIWISATA	Rekomendasi : Dapat ditindaklanjuti karena mendukung Misi II sepanjang memenuhi persyaratan yang telah ditentukan dan sesuai dengan peraturan perundang-undangan yang berlaku. Koefisien : 1 Paket Anggaran : 25000000	Rekomendasi : Dapat ditindaklanjuti selama memenuhi persyaratan teknis dan administrasi Koefisien : 1 Paket Anggaran : 25000000	Rekomendasi : belanja hibah peralatan olahraga kepada karangtaruna bisa dilaksanakan, proposal segera masuk Koefisien : 1 Paket Anggaran : 25000000
114	Tatag Sajoko, SH	PDI PERJUANGAN	Kepemudaan dan Olahraga	Prasarana Olahraga	Demi Untuk meningkatkan aktifitas pemuda dalam bidang olahraga terutama dalam olahraga bola voli khususnya pemuda di desa Sembirkadipaten. Kecamatan .Prembun.Kabupaten Kebumen. Kami Dari Karangtaruna Desa Sembirkadipaten Mengajukan Permohonan anggaran Tahun 2022 sebesar Rp. 25.000.000,- untuk pembangunan Sarana dan Prasarana Bola Voli.	Karangtaruna Desa Sembirkadipaten, Kec Prembun, Kab. Kebumen	Prembun	Sembirkadipaten	1 Paket	DINAS KEPEMUDAAN DAN OLAH RAGA DAN PARIWISATA	DINAS KEPEMUDAAN DAN OLAH RAGA DAN PARIWISATA	Rekomendasi : Dapat ditindaklanjuti karena mendukung Misi II sepanjang memenuhi persyaratan yang telah ditentukan dan sesuai dengan peraturan perundang-undangan yang berlaku. Koefisien : 1 Paket Anggaran : 25000000	Rekomendasi : Dapat ditindaklanjuti selama memenuhi persyaratan teknis dan administrasi Koefisien : 1 Paket Anggaran : 25000000	Rekomendasi : Bantuan hibah peralatan olahraga kepada karangtaruna bisa dilaksanakan, Proposal segera masuk Koefisien : 1 Paket Anggaran : 25000000

No	Pengusul	Fraksi	Urusan	Usulan	Permasalahan	Alamat	Kecamatan	Kelurahan	Koefisien	OPD Tujuan Awal	OPD Tujuan Akhir	Rekomendasi Setwan	Rekomendasi Bappeda (Mitra OPD)	Rekomendasi SKPD
115	H. Sumarno S.H, MM	PKB	Sekretariat Daerah	Rehab Tempat Ibadah	Rehab Masjid Baitussalaf Dukuh Krajan	Dukuh Krajan, RT1 RW2 DEsa LerepKebumen, Kecamatan Poncowarno, Kab. Kebumen	Poncowarno	Lerepkebumen	1 paket	BAGIAN KESEJAHTERAAN RAKYAT	BAGIAN KESEJAHTERAAN RAKYAT	Rekomendasi : Dapat ditindaklanjuti karena mendukung Misi V yaitu mewujudkan masyarakat yang rukun, berbudaya dan bermartabat, sepanjang memenuhi persyaratan yang telah ditentukan dan sesuai dengan peraturan perundang-undangan yang berlaku Koefisien : 1 paket Anggaran : 25000000	Rekomendasi : Penerima sudah terdaftar di Kemenag dan dilengkapi dengan Proposal Koefisien : 1 paket Anggaran : 25000000	
116	H. Sumarno S.H, MM	PKB	Sekretariat Daerah	Rehab Tempat Ibadah	Rehab Mushola Darussa"adah Dukuh Legok	dukuh Legok, RT3 RW4 Desa Blater, Kecamatan Poncowarno, Kab. Kebumen	Seluruh Kecamatan	Blater	1 paket	BAGIAN KESEJAHTERAAN RAKYAT	BAGIAN KESEJAHTERAAN RAKYAT	Rekomendasi : Dapat ditindaklanjuti karena mendukung Misi V yaitu mewujudkan masyarakat yang rukun, berbudaya dan bermartabat, sepanjang memenuhi persyaratan yang telah ditentukan dan sesuai dengan peraturan perundang-undangan yang berlaku Koefisien : 1 paket Anggaran : 15000000	Rekomendasi : Penerima sudah terdaftar di Kemenag dan dilengkapi dengan Proposal Koefisien : 1 paket Anggaran : 15000000	
117	Fitria Handini, SH	PDI PERJUANGAN	Pertanian	Paket Bantuan Ternak	KTT Mendha Jaya Desa Klepusanggar Sruweng permintaan kambing 50 juta : 15 betina 3 jantan	Desa Klepusanggar Kecamatan Sruweng, Kab. Kebumen	Sruweng	Klepusanggar	18 ekor	DINAS PERTANIAN DAN PANGAN	DINAS PERTANIAN DAN PANGAN	Rekomendasi : Dapat ditindaklanjuti karena mendukung prioritas 3, sepanjang memenuhi persyaratan yang telah ditentukan. Koefisien : 18 ekor Anggaran : 50000000	Rekomendasi : Dapat ditindaklanjuti selama memenuhi persyaratan teknis dan administrasi Koefisien : 18 ekor Anggaran : 50000000	Rekomendasi : Diterima sesuai anggaran yang diajukan , KTT penerima sudah ada di katalog Distapang Koefisien : 18 ekor Anggaran : 50000000
118	Agus Hamim, S.Pd.I	PPP	Keuangan	Pembangunan Wilayah Kewenangan Desa	Pembangunan Pagar Makom RT1 RW1 Desa Lemahduwur	RT1 RW1 Desa Lemahduwur Kecamatan Kuwarasan, Kab. Kebumen	Kuwarasan	Lemahduwur	1 paket	BADAN PENGELOLA KEUANGAN DAN ASET DAERAH	BADAN PENGELOLA KEUANGAN DAN ASET DAERAH	Rekomendasi : Dapat ditindaklanjuti karena mendukung Misi IV sepanjang memenuhi persyaratan yang telah ditentukan dan sesuai dengan peraturan perundang-undangan yang berlaku. Koefisien : 1 paket Anggaran : 135000000	Rekomendasi : Dilengkapi proposal Koefisien : 1 paket Anggaran : 13500000	Rekomendasi : Lengkapi Proposal dan RAB, Masuk RKP Desa, RPJMDes, APBDesa dan pastikan tanah milik Desa (Cek status tanah, tanah Milik Desa) Koefisien : 1 paket Anggaran : 135000000
119	Agus Hamim, S.Pd.I	PPP	Keuangan	Pembangunan Wilayah Kewenangan Desa	Pembangunan talud lapangan Desa Pondok Gebangsari	Desa PondokGebangsari, Kecamatan Kuwarasan,, Kab. Kebumen	Kuwarasan	Pondokgebangsari	1 paket	BADAN PENGELOLA KEUANGAN DAN ASET DAERAH	BADAN PENGELOLA KEUANGAN DAN ASET DAERAH	Rekomendasi : Dapat ditindaklanjuti karena mendukung Misi IV sepanjang memenuhi persyaratan yang telah ditentukan dan sesuai dengan peraturan perundang-undangan yang berlaku. Koefisien : 1 paket Anggaran : 150000000	Rekomendasi : Dilengkapi proposal Koefisien : 1 paket Anggaran : 150000000	Rekomendasi : Lengkapi Proposal dan RAB, cek status tanah (pastikan tanah Milik Desa), Pastikan Masuk RKPDesa, RPJMDes dan APBDesa Koefisien : 1 paket Anggaran : 150000000
120	Agus Hamim, S.Pd.I	PPP	Keuangan	Pembangunan Wilayah Kewenangan Desa	Pembangunan Jalan Poros Desa Tambaksari	Desa Tambaksari, Kecamatan Kuwarasan, Kab. Kebumen	Kuwarasan	Tambaksari	1 paket	BADAN PENGELOLA KEUANGAN DAN ASET DAERAH	BADAN PENGELOLA KEUANGAN DAN ASET DAERAH	Rekomendasi : Dapat ditindaklanjuti karena mendukung Misi IV yaitu peningkatan kualitas infrastruktur di desa melalui Bantuan Keuangan Khusus ke Desa sepanjang memenuhi persyaratan yang telah ditentukan dan sesuai dengan peraturan perundang-undangan yang berlaku Koefisien : 1 paket Anggaran : 150000000	Rekomendasi : Dilengkapi proposoal Koefisien : 1 paket Anggaran : 150000000	Rekomendasi : Lengkapi Proposal dan RAB, cek status tanah (pastikan tanah Milik Desa), Pastikan Masuk RKPDesa, RPJMDes dan APBDesa Koefisien : 1 paket Anggaran : 150000000
121	Fitria Handini, SH	PDI PERJUANGAN	Pertanian	Paket Bantuan Ternak	KTT Andini Desa Menganti Kecamatan Sruweng permintaan 15 betina 3 jantan nominal 50 juta	KTT Andini Desa Menganti Kecamatan Sruweng, Kab. Kebumen	Sruweng	Menganti	18 ekor	DINAS PERTANIAN DAN PANGAN	DINAS PERTANIAN DAN PANGAN	Rekomendasi : Dapat ditindaklanjuti karena mendukung prioritas 3, sepanjang memenuhi persyaratan yang telah ditentukan. Koefisien : 18 ekor Anggaran : 50000000	Rekomendasi : Dapat ditindaklanjuti selama memenuhi persyaratan teknis dan administrasi Koefisien : 18 ekor Anggaran : 50000000	Rekomendasi : Usulan diterima sesuai dengan lokasi dan anggaran Koefisien : 18 ekor Anggaran : 50000000
122	Fitria Handini, SH	PDI PERJUANGAN	Pertanian	Pembangunan, rehabilitasi dan pemeliharaan JUT	Kelompok GAPOKTAN Manunggal Sari Pandansari Dusun Lemahrata RT 2 RW 5 Sruweng	Desa Pandansari RT 2 RW 5 Dusun Lemah rata Kecamatan Sruweng, Kab. Kebumen	Sruweng	Pandansari	1 paket	DINAS PERTANIAN DAN PANGAN	DINAS PERTANIAN DAN PANGAN	Rekomendasi : Dapat ditindaklanjuti karena mendukung prioritas 3, sepanjang memenuhi persyaratan yang telah ditentukan. Koefisien : 1 paket Anggaran : 100000000	Rekomendasi : Dapat ditindaklanjuti selama memenuhi persyaratan teknis dan administrasi Koefisien : 1 paket Anggaran : 100000000	Rekomendasi : Dapat ditindaklanjuti selama memenuhi persyaratan teknis dan administrasi Koefisien : 1 paket Anggaran : 100000000
123	Fitria Handini, SH	PDI PERJUANGAN	Kebudayaan	Alat Kesenian (Rebana, Kuda Lumping, Seragam Kesenian)	Permintaan Rebana PKK Desa Condongcampur Kecamatan Sruweng nominal 8 juta	PKK Desa Condongcampur Kecamatan Sruweng, Kab. Kebumen	Sruweng	Condongcampur	1 paket	DINAS PENDIDIKAN	DINAS PENDIDIKAN	Rekomendasi : Dapat ditindaklanjuti karena mendukung prioritas 5, sepanjang memenuhi persyaratan yang telah ditentukan. Koefisien : 1 paket Anggaran : 8000000	Rekomendasi : Penerima sudah berbadan hukum dan dilengkapi Proposal Koefisien : 1 paket Anggaran : 8000000	Rekomendasi : Lokasi penerima PKK Desa Condongcampur Kecamatan Sruweng dan anggaran sudah tepat, proposal sudah masuk Koefisien : 1 paket Anggaran : 8000000
124	Bambang Sutrisno, SE	PDI PERJUANGAN	Keuangan	Pembangunan Wilayah Kewenangan Desa	Pembangunan Pengaspalan Jalan - Karena kondisi jalan sudah rusak parah, untuk akses jalan ekonomi. (Volume 650 m x 2 m x 0,04 m)	Dusun Gagakbaning RT 01, 02, 03, 04 RW 01 Desa Wonotirto, Kab. Kebumen	Karanggayam	Wonotirto	1 paket	BADAN PENGELOLA KEUANGAN DAN ASET DAERAH	BADAN PENGELOLA KEUANGAN DAN ASET DAERAH	Rekomendasi : dapat ditindaklanjuti karena mendukung pencapaian misi keempat pembangunan daerah sepanjang memenuhi persyaratan dan sesuai peraturan perundang-undangan yang berlaku Koefisien : 1 paket Anggaran : 150000000	Rekomendasi : Dilengkapi proposal Koefisien : 1 paket Anggaran : 150000000	Rekomendasi : TIDAK DAPAT DIAKOMODIR karena Belanja NON Transver, BPKAD hanya mengakomodir belanja transver Koefisien : 1 paket Anggaran : 150000000
125	Agus Hamim, S.Pd.I	PPP	Pekerjaan Umum dan Penataan Ruang	Bantuan Semen PC	Bantuan Semen RW2	RW2 Desa Lemahduwur, Kab. Kebumen	Kuwarasan	Lemahduwur	150 sak	DINAS PEKERJAAN UMUM	DINAS PEKERJAAN UMUM	Rekomendasi : Dapat ditindaklanjuti karena mendukung Misi IV yaitu peningkatan kualitas infrastruktur yang berkelanjutan dan berwawasan lingkungan, sepanjang memenuhi persyaratan yang telah ditentukan dan sesuai dengan peraturan perundang-undangan yang berlaku Koefisien : 150 sak Anggaran : 7500000	Rekomendasi : "Bantuan stimulan untuk setiap RT dengan proposal dari desa, terdapat gotong-royong dari desa digunakan untuk pembangunan jalan rabat beton/drainase, sebanyak 150 sak X Rp.50 ribu/sak") Koefisien : 150 sak Anggaran : 7500000	Rekomendasi : Bantuan Stimulan Koefisien : 131 sak Anggaran : 7500000
126	Agus Hamim, S.Pd.I	PPP	Pekerjaan Umum dan Penataan Ruang	Bantuan Semen PC	Bantuan Semen RT3 RW1	RT3 RW1 DEsa Lemahduwur, Kab. Kebumen	Kuwarasan	Lemahduwur	50 sak	DINAS PEKERJAAN UMUM	DINAS PEKERJAAN UMUM	Rekomendasi : Dapat ditindaklanjuti karena mendukung Misi IV yaitu peningkatan kualitas infrastruktur yang berkelanjutan dan berwawasan lingkungan, sepanjang memenuhi persyaratan yang telah ditentukan dan sesuai dengan peraturan perundang-undangan yang berlaku Koefisien : 50 sak Anggaran : 2500000	Rekomendasi : "Bantuan stimulan untuk setiap RT dengan proposal dari desa, terdapat gotong-royong dari desa digunakan untuk pembangunan jalan rabat beton/drainase, sebanyak 50 sak X Rp.50 ribu/sak" Koefisien : 50 sak Anggaran : 2500000	Rekomendasi : Bantuan Stimulan Koefisien : 43 sak Anggaran : 2500000

No	Pengusul	Fraksi	Urusan	Usulan	Permasalahan	Alamat	Kecamatan	Kelurahan	Koefisien	OPD Tujuan Awal	OPD Tujuan Akhir	Rekomendasi Setwan	Rekomendasi Bappeda (Mitra OPD)	Rekomendasi SKPD
127	Agus Hamim, S.Pd.I	PPP	Kelautan dan Perikanan	Paket Budidaya Perikanan	Kelompok Pembudidaya Ikan (Pokdakan Sari Jaya)	RT2, RW2 Desa Krandegan, Kab. Kebumen	Puring	Krandegan	1 paket	DINAS KELAUTAN DAN PERIKANAN	DINAS KELAUTAN DAN PERIKANAN	Rekomendasi : Dapat ditindaklanjuti karena mendukung Misi III yaitu mewujudkan daya saing ekonomi daerah sepanjang mampu memenuhi persyaratan yang telah ditentukan dan sesuai dengan peraturan perundang-undangan yang berlaku Koefisien : 1 paket Anggaran : 30000000	Rekomendasi : Dapat dilaksanakan selama memenuhi persyaratan teknis dan administrasi Koefisien : 1 paket Anggaran : 30000000	Rekomendasi : Dapat ditindaklanjuti, cukupi persyaratan teknis dan administrasinya Koefisien : 1 paket Anggaran : 30000000
128	Bambang Sutrisno, SE	PDI PERJUANGAN	Keuangan	Pembangunan Wilayah Kewenangan Desa	Pembangunan Jalan Rabat Beton - Karena Kondisi jalan lingkungan Dusun Purwosari RT 03/06 Desa Karanggayam yang sudah sangat rusak sehingga sangat berpengaruh pada kegiatan pembangunan setempat (Volume 0.15 x 2.5 x 350 Meter)	Dusun Purwosari RT 03 RW 06, Kab. Kebumen	Karanggayam	Karanggayam	1 paket	BADAN PENGELOLA KEUANGAN DAN ASET DAERAH	BADAN PENGELOLA KEUANGAN DAN ASET DAERAH	Rekomendasi : dapat ditindaklanjuti karena mendukung pencapaian misi keempat pembangunan daerah sepanjang memenuhi persyaratan dan sesuai peraturan perundang-undangan yang berlaku Koefisien : 1 paket Anggaran : 100000000	Rekomendasi : Bantuan stimulan untuk setiap RT dengan proposal dari desa, terdapat gotong-royong dari desa digunakan untuk pembangunan jalan rabat beton/drainase. bantuan semen, dana = 2.5 m x 350 m x 1 sak x 50.000 = 43.750.000 Koefisien : 1 paket Anggaran : 100000000	Rekomendasi : Lengkapi Proposal dan RAB, Pastikan masuk RPJMDesa, RKP Desa dan APB Desa Koefisien : 1 paket Anggaran : 100000000
129	Fitria Handini, SH	PDI PERJUANGAN	Sosial	Alat Bantu Disabilitas	Bantuan tangan palsu an M Afifudin Desa Jabres RT 2 RW 2 Kecamatan Sruweng	Desa Jabres RT 2 RW 2 Kecamatan Sruweng, Kab. Kebumen	Sruweng	Jabres	1 paket	DINAS SOSIAL DAN PENGENDALIAN PENDUDUK DAN KELUARGA BERENCANA	DINAS SOSIAL DAN PENGENDALIAN PENDUDUK DAN KELUARGA BERENCANA	Rekomendasi : Dapat ditindaklanjuti karena mendukung Misi II sepanjang memenuhi persyaratan yang telah ditentukan dan sesuai dengan peraturan perundang-undangan yang berlaku Koefisien : 1 paket Anggaran : 8500000	Rekomendasi : Dilengkapi dengan BNBA Penerima alat bantu Koefisien : 1 paket Anggaran : 8500000	Rekomendasi : Usulan diterima. Alat bantu Disabilitas. untuk perjalanan dinas luar daerah ke DIY Jogjakarta Koefisien : 1 paket Anggaran : 12260000
130	Agus Hamim, S.Pd.I	PPP	Keuangan	Pembangunan Wilayah Kewenangan Desa	Rabat Beton pembangunan jalan desa	RT1 RW3 Desa Kuwarasan, Kab. Kebumen	Kuwarasan	Kuwarasan	1 paket	BADAN PENGELOLA KEUANGAN DAN ASET DAERAH	BADAN PENGELOLA KEUANGAN DAN ASET DAERAH	Rekomendasi : Dapat ditindaklanjuti karena mendukung Misi IV sepanjang memenuhi persyaratan yang telah ditentukan dan sesuai dengan peraturan perundang-undangan yang berlaku. Koefisien : 1 paket Anggaran : 50000000	Rekomendasi : Bantuan stimulan untuk setiap RT dengan proposal dari desa, terdapat gotong-royong dari desa digunakan untuk pembangunan jalan rabat beton/drainase bantuan semen dana = 200 sak x 50.000 = 50.000.000 dengan asumsi 200 m2. Koefisien : 1 paket Anggaran : 50000000	Rekomendasi : Lengkapi Proposal dan RAB, pastikan masuk di RPJMDesa, RKP Desa dan APB Desa Koefisien : 1 paket Anggaran : 50000000
131	Agus Hamim, S.Pd.I	PPP	Pertanian	Pembangunan, rehabilitasi dan pemeliharaan JIDES	Pembangunan saluran irigasi tersier sederhana (silayur s/d bedahan)	Desa Temanggal, Kab. Kebumen	Adimulyo	Temanggal	1 paket	DINAS PERTANIAN DAN PANGAN	DINAS PERTANIAN DAN PANGAN	Rekomendasi : Dapat ditindaklanjuti karena mendukung Misi III yaitu mewujudkan daya saing ekonomi daerah sepanjang mampu memenuhi persyaratan yang telah ditentukan dan sesuai dengan peraturan perundang-undangan yang berlaku Koefisien : 1 paket Anggaran : 100000000	Rekomendasi : Dapat ditindaklanjuti selama memenuhi persyaratan teknis dan administrasi Koefisien : 1 paket Anggaran : 100000000	Rekomendasi : Dapat ditindaklanjuti selama memenuhi persyaratan teknis dan administrasi Koefisien : 1 paket Anggaran : 100000000
132	Agus Hamim, S.Pd.I	PPP	Kelautan dan Perikanan	Paket Budidaya Perikanan	Kelompok Pembudidaya Ikan (Pokdakan Mina Lega Berkah)	Desa Lemahduwur, Kab. Kebumen	Kuwarasan	Lemahduwur	1 paket	DINAS KELAUTAN DAN PERIKANAN	DINAS KELAUTAN DAN PERIKANAN	Rekomendasi : Dapat ditindaklanjuti karena mendukung Misi III yaitu mewujudkan daya saing ekonomi daerah sepanjang mampu memenuhi persyaratan yang telah ditentukan dan sesuai dengan peraturan perundang-undangan yang berlaku Koefisien : 1 paket Anggaran : 30000000	Rekomendasi : Dapat ditindaklanjuti selama memenuhi persyaratan teknis dan administrasi Koefisien : 1 paket Anggaran : 30000000	Rekomendasi : Dapat ditindaklanjuti, cukupi persyaratan teknis dan administrasinya Koefisien : 1 paket Anggaran : 30000000
133	Bambang Sutrisno, SE	PDI PERJUANGAN	Keuangan	Pembangunan Wilayah Kewenangan Desa	Pembangunan Rabat Beton - Dikarenakan Kondisi Jalan Sudah Rusak dan Jalan Tersebut merupakan jalan akses ekonomi di Dusun Wadasmalang Desa Kalibening RT 05 RW 01 Kecamatan Karanggayam (Volume 0.15 x 2.5 x 350	Dusun Wadasmalang RT 05 RW 01, Kab. Kebumen	Karanggayam	Kalibening	1 paket	BADAN PENGELOLA KEUANGAN DAN ASET DAERAH	BADAN PENGELOLA KEUANGAN DAN ASET DAERAH	Rekomendasi : dapat ditindaklanjuti karena mendukung pencapaian misi keempat pembangunan daerah sepanjang memenuhi persyaratan dan sesuai peraturan perundang-undangan yang berlaku Koefisien : 1 paket Anggaran : 150000000	Rekomendasi : Bantuan stimulan untuk setiap RT dengan proposal dari desa, terdapat gotong-royong dari desa digunakan untuk pembangunan jalan rabat beton/drainase. harga minimal 10 juta untuk 50 sak semen, atau 1 sak semen per m2 bangunan. Koefisien : 1 paket Anggaran : 150000000	Rekomendasi : Lengkapi Proposal dan RAB, pastikan masuk RPJMDesa, RKP Desa dan APB Desa Koefisien : 1 paket Anggaran : 150000000
134	Tatag Sajoko, SH	PDI PERJUANGAN	Pertanian	Alsintan	berdasarkan pengamatan kinerja anggota Gapoktan Sumber lestari Desa Pucangan dalam pengelolaan lahan untuk pembuatan bedengan lokasi untuk tanaman holtikutura maka anggota mengharapkan adanya alat mesin pertanian yaitu Cultivator, guna menunjang, mengefektifkan dan menekan biaya produksi proses usaha tani khusnya pertanian di bidang holtikultura dan menangkap peluang bisnis.	Gapoktan Sumber Lestari. Desa Pucangan, Ambal. Kebumen, Kab. Kebumen	Ambal	Pucangan	2 paket	DINAS PERTANIAN DAN PANGAN	DINAS PERTANIAN DAN PANGAN	Rekomendasi : Dapat ditindaklanjuti karena mendukung Misi III yaitu mewujudkan daya saing ekonomi daerah sepanjang mampu memenuhi persyaratan yang telah ditentukan dan sesuai dengan peraturan perundang-undangan yang berlaku Koefisien : 2 paket Anggaran : 30000000	Rekomendasi : Dapat ditindaklanjuti selama memenuhi persyaratan teknis dan administrasi Koefisien : 2 paket Anggaran : 30000000	Rekomendasi : Dapat dilaksanakan selama anggaran dan persyaratan teknis terpenuhi. Koefisien : 1 paket Anggaran : 18000000

No	Pengusul	Fraksi	Urusan	Usulan	Permasalahan	Alamat	Kecamatan	Kelurahan	Koefisien	OPD Tujuan Awal	OPD Tujuan Akhir	Rekomendasi Setwan	Rekomendasi Bappeda (Mitra OPD)	Rekomendasi SKPD
135	Tatag Sajoko, SH	PDI PERJUANGAN	Kepemudaan dan Olahraga	Sarana Olahraga	Demi Untuk meningkatkan aktifitas pemuda dalam bidang olahraga terutama dalam olahraga bola voli khususnya pemuda di Desa Pucangan. Kecamatan Ambal.Kabupaten Kebumen. Kami Dari Karangtaruna Setya Bhakti Desa Pucangan Mengajukan Permohonan anggaran Tahun 2022 sebesar Rp. 10.000.000,- untuk Sarana Bola Voli.	Karangtaruna Setya Bhakti Desa Pucangan. Ambal. Kebumen, Kab. Kebumen	Ambal	Pucangan	1 Paket	DINAS KEPEMUDAAN DAN OLAH RAGA DAN PARIWISATA	DINAS KEPEMUDAAN DAN OLAH RAGA DAN PARIWISATA	Rekomendasi : Dapat ditindaklanjuti karena mendukung Misi II sepanjang memenuhi persyaratan yang telah ditentukan dan sesuai dengan peraturan perundang-undangan yang berlaku. Koefisien : 1 Paket Anggaran : 10000000	Rekomendasi : Dapat ditindaklanjuti selama memenuhi persyaratan teknis dan administrasi Koefisien : 1 Paket Anggaran : 10000000	Rekomendasi : Bantuan hibah peralatan olahraga kepada karangtaruna bisa dilaksanakan, Proposal segera masuk Koefisien : 1 Paket Anggaran : 10000000
136	H. Sumarno S.H, MM	PKB	Keuangan	Pembangunan Wilayah Kewenangan Desa	Aspal Jalan Desa, Dukuh Pekalongan	Dukuh Pekalongan, RT1 RW4 Desa plumbon, Kab. Kebumen	Karangsambung	Plumbon	1 paket	BADAN PENGELOLA KEUANGAN DAN ASET DAERAH	BADAN PENGELOLA KEUANGAN DAN ASET DAERAH	Rekomendasi : Dapat ditindaklanjuti karena mendukung Misi IV khususnya mendukung penguatan infrastruktur desa sepanjang memenuhi persyaratan yang telah ditentukan dan sesuai dengan peraturan perundang-undangan yang berlaku. Koefisien : 1 paket Anggaran : 200000000	Rekomendasi : Pemeliharaan jalan desa Dana menambal jalan rusak/patching 1 km = 200 juta Koefisien : 1 paket Anggaran : 200000000	Rekomendasi : Lengkapi Proposal dan RAB, masuk dalam RPJMDesa, RKP Desa dan APB Desa Koefisien : 1 paket Anggaran : 200000000
137	H. Sumarno S.H, MM	PKB	Keuangan	Pembangunan Wilayah Kewenangan Desa	Aspal jalan Desa, Dukuh Sumberan	Dukuh Sumberan RT3 RW6, Kab. Kebumen	Karangsambung	Plumbon	1 paket	BADAN PENGELOLA KEUANGAN DAN ASET DAERAH	BADAN PENGELOLA KEUANGAN DAN ASET DAERAH	Rekomendasi : Dapat ditindaklanjuti karena mendukung Misi IV sepanjang memenuhi persyaratan yang telah ditentukan dan sesuai dengan peraturan perundang-undangan yang berlaku. Koefisien : 1 paket Anggaran : 80000000	Rekomendasi : Pemeliharaan menuju jalan desa Dana menambal jalan rusak/patching 400 m = 80.000.000 Koefisien : 1 paket Anggaran : 80000000	Rekomendasi : Nama Kegiatan/Pekerjaan untuk diperjelas, Lengkapi Proposal dan RAB, pastikan masuk RPJM Desa, RKP Desa dan APBDesa Koefisien : 1 paket Anggaran : 80000000
138	H. Sumarno S.H, MM	PKB	Keuangan	Pembangunan Wilayah Kewenangan Desa	Rabat Beton Jalan Desa Dukuh Pujegan	Dukuh Pujegan RT4, RT5, RW5 Desa Wadasmalang, Kab. Kebumen	Karangsambung	Wadasmalang	1 paket	BADAN PENGELOLA KEUANGAN DAN ASET DAERAH	BADAN PENGELOLA KEUANGAN DAN ASET DAERAH	Rekomendasi : Dapat ditindaklanjuti karena mendukung Misi IV sepanjang memenuhi persyaratan yang telah ditentukan dan sesuai dengan peraturan perundang-undangan yang berlaku. Koefisien : 1 paket Anggaran : 150000000	Rekomendasi : Bantuan stimulan untuk setiap RT dengan proposal dari desa, terdapat gotong-royong dari desa digunakan untuk pembangunan jalan rabat beton/drainase. harga minimal 10juta untuk 50 sak semen, atau 1 sak semen per m2 bangunan. Koefisien : 1 paket Anggaran : 150000000	Rekomendasi : Lengkapi Proposal dan RAB, masuk dalam RPJMDesa, dan RKP desa sert APBDesa Koefisien : 1 paket Anggaran : 150000000
139	H. Sumarno S.H, MM	PKB	Keuangan	Pembangunan Wilayah Kewenangan Desa	Dukuh Karangjambu, RT5, RT6, RT7, RW3	Dukuh Karangjambu RT5, RT6, RT7, RW3 Desa Wadasmalang, Kab. Kebumen	Karangsambung	Wadasmalang	1 paket	BADAN PENGELOLA KEUANGAN DAN ASET DAERAH	BADAN PENGELOLA KEUANGAN DAN ASET DAERAH	Rekomendasi : Dapat ditindaklanjuti karena mendukung Misi IV sepanjang memenuhi persyaratan yang telah ditentukan dan sesuai dengan peraturan perundang-undangan yang berlaku. Koefisien : 1 paket Anggaran : 105000000	Rekomendasi : untuk dapat memperjelas jenis usulan sehingga dapat dilanjutkan apabila memenuhi syarat teknis dan administratif, termasuk kepemilikan aset. Koefisien : 1 paket Anggaran : 105000000	Rekomendasi : Tidak dapat diakomodir karena tidak dijelaskan untuk kegiatan apa? Selain itu cek status tanah pastikan tanah milik Desa Koefisien : 1 paket Anggaran : 105000000
140	H. Sumarno S.H, MM	PKB	Keuangan	Pembangunan Wilayah Kewenangan Desa	Pembangunan jalan Desa RT3 RW3 Dukuh Jaganayan	Dukuh Jaganayan RT3 RW3 Desa Surotrunan, Kab. Kebumen	Alian	Surotrunan	1 paket	BADAN PENGELOLA KEUANGAN DAN ASET DAERAH	BADAN PENGELOLA KEUANGAN DAN ASET DAERAH	Rekomendasi : Dapat ditindaklanjuti karena mendukung Misi IV sepanjang memenuhi persyaratan yang telah ditentukan dan sesuai dengan peraturan perundang-undangan yang berlaku. Koefisien : 1 paket Anggaran : 200000000	Rekomendasi : Pemeliharaan jalan desa menambal jalan rusak/patching 1 km = 200 juta Koefisien : 1 paket Anggaran : 200000000	Rekomendasi : Lengkapi proposal dan RAB, pastikan masuk RPJM Desa, RKP Desa dan APB Desa Koefisien : 1 paket Anggaran : 200000000
141	Agus Hamim, S.Pd.I	PPP	Sekretariat Daerah	Rehab Tempat Ibadah	Pembangunan Gedung TPQ AN NUR Desa Kuwarasan	TPQ AN NUR Desa Kuwarasan, Kab. Kebumen	Kuwarasan	Kuwarasan	1 titik	BAGIAN KESEJAHTERAAN RAKYAT	BAGIAN KESEJAHTERAAN RAKYAT	Rekomendasi : Dapat ditindaklanjuti karena mendukung Misi V yaitu mewujudkan masyarakat yang rukun, berbudaya dan bermartabat, sepanjang memenuhi persyaratan yang telah ditentukan dan sesuai dengan peraturan perundang-undangan yang berlaku Koefisien : 1 paket Anggaran : 15000000	Rekomendasi : Penerima sudah terdaftar di Kemenag dan dilengkapi dengan Proposal Koefisien : 1 paket Anggaran : 15000000	
142	H Munawar Cholil BA	GOLKAR	Keuangan	Pembangunan Wilayah Kewenangan Desa	Desa Wergonayan Mirit 200 juta untuk jalan desa	Desa Wergonayan Kecamatan Mirit, Kab. Kebumen	Mirit	Wergonayan	1 paket	BADAN PENGELOLA KEUANGAN DAN ASET DAERAH	BADAN PENGELOLA KEUANGAN DAN ASET DAERAH	Rekomendasi : Dapat ditindaklanjuti karena mendukung Misi IV sepanjang memenuhi persyaratan yang telah ditentukan dan sesuai dengan peraturan perundang-undangan yang berlaku. Koefisien : 1 paket Anggaran : 200000000	Rekomendasi : Pemeliharaan jalan desa dana menambal jalan rusak/patching 1 km = 200 juta Koefisien : 1 paket Anggaran : 200000000	Rekomendasi : Lengkapi Proposal dan RAB, pastikan masuk RPJM Desa, RKP Desa dan APB Desa Koefisien : 1 paket Anggaran : 200000000
143	H Munawar Cholil BA	GOLKAR	Keuangan	Pembangunan Wilayah Kewenangan Desa	Desa Kenojayan Kecamatan Ambal 200juta untuk jalan desa	Desa Kenojayan Kecamatan Ambal, Kab. Kebumen	Ambal	Kenoyojayan	1 paket	BADAN PENGELOLA KEUANGAN DAN ASET DAERAH	BADAN PENGELOLA KEUANGAN DAN ASET DAERAH	Rekomendasi : Dapat ditindaklanjuti karena mendukung Misi IV sepanjang memenuhi persyaratan yang telah ditentukan dan sesuai dengan peraturan perundang-undangan yang berlaku. Koefisien : 1 paket Anggaran : 200000000	Rekomendasi : Pemeliharaan jalan desa dana menambal jalan rusak/patching 1 km = 200 juta Koefisien : 1 paket Anggaran : 200000000	Rekomendasi : Penulisan Nama alokasi Desa Salah/tidak tertulis Lengkap. Harusnya Desa Kenoyojayan. Lengkapi Usulan proposal dan RAB, pastikan masuk RPJMDesa, RKP Desa dan APB Desa Koefisien : 1 paket Anggaran : 200000000
144	Suprijanto	GERINDRA	Kebudayaan	Alat Kesenian (Rebana, Kuda Lumping, Seragam Kesenian)	Alat kesenian Kuda Lumping	Desa Karangkemiri, Kab. Kebumen	Karanganyar	Karangkemiri	1 paket	DINAS PENDIDIKAN	DINAS PENDIDIKAN	Rekomendasi : dapat ditindaklanjuti sepanjang memenuhi persyaratan dan sesuai dengan peraturan perundang-undangan yang berlaku Koefisien : 1 paket Anggaran : 10000000	Rekomendasi : Penerima harus berbadan Hukum dan dilengkapi proposal Koefisien : 1 paket Anggaran : 10000000	Rekomendasi : Penerima dipastikan untuk karangtaruna Desa Karangkemiri Kec. Karanganyar, Anggaran 1 paket 8.000.000, mohon disesuaikan Koefisien : 1 paket Anggaran : 8000000

No	Pengusul	Fraksi	Urusan	Usulan	Permasalahan	Alamat	Kecamatan	Kelurahan	Koefisien	OPD Tujuan Awal	OPD Tujuan Akhir	Rekomendasi Setwan	Rekomendasi Bappeda (Mitra OPD)	Rekomendasi SKPD
145	H Munawar Cholil BA	GOLKAR	Pertanian	Bantuan Bibit Tanaman Buah dan Hortikultura Perkebunan	Desa pucangan ambal 100 juta pengadaan bibit bawang merah	Desa Pucangan Ambal, Kab. Kebumen	Ambal	Pucangan	1 paket	DINAS PERTANIAN DAN PANGAN	DINAS PERTANIAN DAN PANGAN	Rekomendasi : dapat ditindaklanjuti karena mendukung pencapaian prioritas kedua yaitu pemulihan kapasitas ekonomi lokal berbasis produk unggulan, sepanjang memenuhi persyaratan dan perundang-undangan yang berlaku Koefisien : 1 paket Anggaran : 100000000	Rekomendasi : Dapat ditindaklanjuti selama memenuhi persyaratan teknis dan administrasi Koefisien : 1 paket Anggaran : 100000000	Rekomendasi : Dapat dilaksanakan, Sub Kegiatan Peningkatan SDG Hewan/Tanaman, 1.5 ton bibit umbi bawang Koefisien : 1 paket Anggaran : 100000000
146	H Munawar Cholil BA	GOLKAR	Pendidikan	Rehab Gedung Sekolah Dikdas	Rehab Gedung TK Desa ngabean Kecamatan Mirit 40 juta	Desa Ngabean Kecamatan Mirit, Kab. Kebumen	Mirit	Ngabean	1 paket	DINAS PENDIDIKAN	DINAS PENDIDIKAN	Rekomendasi : dapat ditindaklanjuti sepanjang memenuhi persyaratan dan sesuai dengan peraturan perundang-undangan yang berlaku Koefisien : 1 paket Anggaran : 40000000	Rekomendasi : Sekolah harus berbadan hukum dan dilengkapi proposal Koefisien : 1 paket Anggaran : 40000000	Rekomendasi : lembaga memenuhi syarat sebagai penerima hibah Koefisien : 1 paket Anggaran : 40000000
147	H Munawar Cholil BA	GOLKAR	Keuangan	Pembangunan Wilayah Kewenangan Desa	Pembangunan jalan menuju makam desa Sidogede Kecamatan Prembun 50 juta	Desa Sidogede Kecamatan Prembun, Kab. Kebumen	Prembun	Sidogede	1 paket	BADAN PENGELOLA KEUANGAN DAN ASET DAERAH	BADAN PENGELOLA KEUANGAN DAN ASET DAERAH	Rekomendasi : dapat ditindaklanjuti karena mendukung prioritas pembangunan keempat yaitu perbaikan infrastruktur, sepanjang memenuhi persyaratan dan perundang-undangan yang berlaku Koefisien : 1 paket Anggaran : 50000000	Rekomendasi : Dilengkapi proposal Koefisien : 1 paket Anggaran : 50000000	Rekomendasi : TIDAK DAPAT DIAKOMODIR Karena Belanja Non Transfer, BPKAD hanya mengakomodir belanja transfer Koefisien : 1 paket Anggaran : 50000000
148	Suprijanto	GERINDRA	Sekretariat Daerah	Rehab Tempat Ibadah	Rehab Masjid Nurul Huda (peninggian dinding, penggantian atap, penggantian plafon, penggantian balok beton)	RT1 RW2 Desa Karangkemiri, Kab. Kebumen	Karanganyar	Karangkemiri	1 paket	BAGIAN KESEJAHTERAAN RAKYAT	BAGIAN KESEJAHTERAAN RAKYAT	Rekomendasi : dapat ditindaklanjuti sepanjang memenuhi persyaratan dan sesuai dengan peraturan perundang-undangan yang berlaku Koefisien : 1 paket Anggaran : 50000000	Rekomendasi : Penerima sudah terdaftar di Kemenag dan dilengkapi dengan Proposal Koefisien : 1 paket Anggaran : 50000000	
149	H Munawar Cholil BA	GOLKAR	Kebudayaan	Alat Kesenian (Rebana, Kuda Lumping, Seragam Kesenian)	Pengadaan untuk alat rebana Desa Wergonayan Kecamatan Mirit 10 juta	Desa Wergonayan Kecamatan Mirit, Kab. Kebumen	Mirit	Wergonayan	1 paket	DINAS PENDIDIKAN	DINAS PENDIDIKAN	Rekomendasi : dapat ditindaklanjuti karena mendukung prioritas pembangunan kelima dan Misi Kelima, sepanjang memenuhi semua persyaratan dan perundang-undangan yang berlaku Koefisien : 1 paket Anggaran : 10000000	Rekomendasi : Penerima Berbadan Hukum dan di lengkapi proposal Koefisien : 1 paket Anggaran : 10000000	Rekomendasi : Penerima dipastikan untuk PKK/ karangtaruna Desa Wergonayan Kecamatan Mirit, Anggaran 1 paket 8.000.000, mohon disesuaikan Koefisien : 1 paket Anggaran : 8000000
150	Suprijanto	GERINDRA	Pekerjaan Umum dan Penataan Ruang	Pembangunan JIAT	Sumur bor guna irigasi pertanian, RW1, RW2, RW3	Gapoktan Makmur Sejahtera RW1, RW2, RW3 Desa Panjatan, Kab. Kebumen	Karanganyar	Panjatan	3 titik	DINAS PEKERJAAN UMUM	DINAS PEKERJAAN UMUM	Rekomendasi : dapat ditindaklanjuti sepanjang memenuhi persyaratan dan sesuai dengan peraturan perundang-undangan yang berlaku Koefisien : 3 Paket Anggaran : 69000000	Rekomendasi : Sistem irigasi air tanah dibangun dengan cara menyedot air dangkal dengan pompa air, atau mata air setempat, dikumpulkan dengan dam/parit kecil, kemudian disalurkan saluran irigasi Dana: 4,6 Ha x 15.000.000 Koefisien : 3 Paket Anggaran : 69000000	Rekomendasi : Sudah sesuai program dan disetujui Koefisien : 1 Paket Anggaran : 69000000
151	Suprijanto	GERINDRA	Pertanian	Alsintan	Alsintan Traktor (Gapoktan Makmur Sejahtera)	Desa Panjatan, Kab. Kebumen	Karanganyar	Panjatan	1 buah	DINAS PERTANIAN DAN PANGAN	DINAS PERTANIAN DAN PANGAN	Rekomendasi : dapat ditindaklanjuti sepanjang memenuhi persyaratan dan sesuai dengan peraturan perundang-undangan yang berlaku Koefisien : 1 buah Anggaran : 31000000	Rekomendasi : Dapat ditindaklanjuti selama memenuhi persyaratan teknis dan administrasi Koefisien : 1 buah Anggaran : 31000000	Rekomendasi : Dapat dilaksanakan selama anggaran dan persyaratan teknis terpenuhi Koefisien : 1 buah Anggaran : 30000000
152	Suprijanto	GERINDRA	Ketenteraman dan Ketertiban Umum serta Perlindungan Masyarakat	Sumur Bor Air Dalam	Sumur bor guna Konsumsi MasyarakatRT3, RW3	Desa Plarangan, Kab. Kebumen	Karanganyar	Plarangan	1 titik	BADAN PENANGGULANGAN BENCANA DAERAH	BADAN PENANGGULANGAN BENCANA DAERAH	Rekomendasi : dapat ditindaklanjuti sepanjang memenuhi persyaratan dan sesuai dengan peraturan perundang-undangan yang berlaku Koefisien : 1 Paket Anggaran : 50000000	Rekomendasi : Pembangunan sumur bor dalam 100-200 mPembangunan sumur bor pada desa rawan air yang mendapat bantuan dropping air bersih BPBD Dana: 1 sumur bor x 400.000.000 Koefisien : 1 Paket Anggaran : 400000000	Rekomendasi : Pembuatan Sumur bor dalam dalam rangka mengatasi ketergantungan pemberian bantuan droping air bersih menggunakan truk tangki, bisa dilaksankan sepanjang kondisi wilayah memungkinkan Koefisien : 1 Paket Anggaran : 400000000
153	Suprijanto	GERINDRA	Keuangan	Pembangunan Wilayah Kewenangan Desa	Pembangunan jalan aspal hotmik RT2 RW3 dan RT1 RW5	Desa Candi, Kab. Kebumen	Karanganyar	Candi	1 paket	BADAN PENGELOLA KEUANGAN DAN ASET DAERAH	BADAN PENGELOLA KEUANGAN DAN ASET DAERAH	Rekomendasi : dapat ditindaklanjuti sepanjang memenuhi persyaratan dan sesuai dengan peraturan perundang-undangan yang berlaku Koefisien : 1 paket Anggaran : 200000000	Rekomendasi : Pemeliharaan jalan desa menambal jalan rusak/patching 1 km = 200 juta Koefisien : 1 paket Anggaran : 200000000	Rekomendasi : Nama Alokasi masuk wilayah Kecamatan mana belum di jelaskan lengkap. Lengkapi Proposal dan RAB, pastikan masuk dalam RPJM Desa, RKP Desa dan APB Desa Koefisien : 1 paket Anggaran : 200000000
154	Hj. Ermi Kristanti, SP MM	PKS	Pertanian	Pembangunan, rehabilitasi dan pemeliharaan JUT	untuk membantu meningkatkan perekonomian masyarakat petani dibidang pertanian pangan utamanya budidaya padi dan palawija didesa kalibagor dan terwujudnya indek pertanaman padi, palawija Panjang 500 m x 2 m	GAPOKTAN TANI MAJU Desa Kalibagor Kecamatan Kebumen, Kab. Kebumen	Kebumen	Kalibagor	1 paket	DINAS PERTANIAN DAN PANGAN	DINAS PERTANIAN DAN PANGAN	Rekomendasi : dapat ditindaklanjuti karena mendukung pencapaian misi ketiga pembangunan daerah sepanjang memenuhi persyaratan dan sesuai peraturan perundang-undangan yang berlaku Koefisien : 1 paket Anggaran : 100000000	Rekomendasi : Dapat ditindaklanjuti selama memenuhi persyaratan teknis dan administrasi Koefisien : 1 paket Anggaran : 100000000	Rekomendasi : Dapat ditindaklanjuti selama memenuhi persyaratan teknis dan administrasi Koefisien : 1 paket Anggaran : 100000000
155	Hj. Lilik Halimah	NASDEM	Pekerjaan Umum dan Penataan Ruang	Drainase	untuk memperlancar aliran air dalam kawasan permukiman di jalan mertokondo sampai karangsambung (lokasi depan puskesmas karangsambung sampai terminal colt karangsambung)	Jalan Mertokondo sampai Karangsambung (lokasi depan puskesmas karangsambung sampai terminal colt karangsambung), Kab. Kebumen	Karangsambung	Karangsambung	1 Paket	DINAS PEKERJAAN UMUM	DINAS PEKERJAAN UMUM	Rekomendasi : dapat ditindaklanjuti karena mendukung pencapaian misi keempat pembangunan daerah sepanjang memenuhi persyaratan dan sesuai peraturan perundang-undangan yang berlaku Koefisien : 1 Paket Anggaran : 198000000	Rekomendasi : Pemeliharaan rutin jalan untuk rehab drainase jalan kabupaten Koefisien : 1 Paket Anggaran : 200000000	Rekomendasi : dibutuhkan pemeliharaan saluran drainase Koefisien : 1 Paket Anggaran : 200000000

No	Pengusul	Fraksi	Urusan	Usulan	Permasalahan	Alamat	Kecamatan	Kelurahan	Koefisien	OPD Tujuan Awal	OPD Tujuan Akhir	Rekomendasi Setwan	Rekomendasi Bappeda (Mitra OPD)	Rekomendasi SKPD
156	Qoriah Dwi Puspa, SS, M.Pd	NASDEM	Perhubungan	LPJU	kondisinya saat ini gelap pada malam hari sehingga memerlukan lampu penerangan jalan	Desa Demangsari, Kab. Kebumen	Ayah	Demangsari	10 unit	DINAS PERHUBUNGAN	DINAS PERHUBUNGAN	Rekomendasi : dapat ditindaklanjuti karena mendukung pencapaian misi keempat pembangunan daerah sepanjang memenuhi persyaratan dan sesuai dengan peraturan perundang-undangan yang berlaku. detail lokasi mohon berkoordinasi dengan pengusul Koefisien : 10 unit Anggaran : 150000000	Rekomendasi : LPJU LED, (MENDUKUNG MISI 4 PENINGKATAN KUALITAS DAN KUANTITAS INFRASTRUKTUR YANG BERKELANJUTAN DAN BERWAWASAN LINGKUNGAN) Koefisien : 10 unit Anggaran : 150000000	Rekomendasi : LPJU berada di Jalan Kabupaten Koefisien : 10 unit Anggaran : 150000000
157	H Munawar Cholil BA	GOLKAR	Pertanian	Alsintan	bantuan mesin sedot air 4inch nominal 20 juta dan traktir roda dua nominal 30 juta desa bonorowo kecamatan bonorowo	Desa Bonorowo Kecamatan Bonorowo, Kab. Kebumen	Bonorowo	Bonorowo	2 buah	DINAS PERTANIAN DAN PANGAN	DINAS PERTANIAN DAN PANGAN	Rekomendasi : dapat ditindaklanjuti karena mendukung prioritas ketiga dan misi ketiga, sepanjang memenuhi persyaratan yang telah ditentukan. Koefisien : 2 buah Anggaran : 50000000	Rekomendasi : Dapat ditindaklanjuti selama memenuhi persyaratan teknis dan administrasi Koefisien : 2 buah Anggaran : 50000000	Rekomendasi : Dapat dilaksanakan untuk traktor roda dua dan pompa 3 inch selama anggaran dan persyaratan teknis terpenuhi Koefisien : 2 buah Anggaran : 38000000
158	Hj. Lilik Halimah	NASDEM	Pekerjaan Umum dan Penataan Ruang	Drainase	untuk memperlancar aliran air dalam kawasan permukiman di jalan kalijirek - alian (disdik ke selatan) lokasi jalan kalijirek sampai dengan Alian	Jalan Kalijirek sampai dengan Alian, Kab. Kebumen	Kebumen	Kalijirek	1 Paket	DINAS PEKERJAAN UMUM	DINAS PEKERJAAN UMUM	Rekomendasi : dapat ditindaklanjuti karena mendukung pencapaian misi keempat pembangunan daerah sepanjang memenuhi persyaratan dan sesuai peraturan perundang-undangan yang berlaku Koefisien : 1 Paket Anggaran : 198000000	Rekomendasi : pemeliharaan rutin jalan Khusus rehab drainase jalan kabupaten Koefisien : 1 Paket Anggaran : 200000000	Rekomendasi : dibutuhkan pemeliharaan saluran drainase Koefisien : 1 Paket Anggaran : 200000000
159	Hj. Lilik Halimah	NASDEM	Pekerjaan Umum dan Penataan Ruang	Drainase	untuk memperlancar aliran air dalam kawasan permukiman di RT 2 RW 3 Desa Sawangan Kecamatan Alian	RT 02 RW 03 Desa Sawangan Kecamatan Alian, Kab. Kebumen	Alian	Sawangan	1 Paket	DINAS PEKERJAAN UMUM	DINAS PEKERJAAN UMUM	Rekomendasi : dapat ditindaklanjuti sepanjang memenuhi semua persyaratan dan sesuai dengan peraturan perundang-undangan yang berlaku Koefisien : 1 Paket Anggaran : 195000000	Rekomendasi : rehabilitasi saluran drainase lingkungan desa Koefisien : 1 Paket Anggaran : 200000000	Rekomendasi : lengkap disetujui Koefisien : 1 Paket Anggaran : 200000000
160	Hj. Lilik Halimah	NASDEM	Pekerjaan Umum dan Penataan Ruang	Drainase	Normalisasi Drainase Pedeheman untuk memperlancar aliran air dalam kawasan permukiman di Desa Mekarsari dan Desa Babadsari, Kecamatan Kutowinangun	Desa Mekarsari dan Desa Babadsari Kecamatan Kutowinangun, Kab. Kebumen	Kutowinangun	Mekarsari	1 Paket	DINAS PEKERJAAN UMUM	DINAS PEKERJAAN UMUM	Rekomendasi : dapat ditindaklanjuti sepanjang memenuhi semua persyaratan dan sesuai dengan peraturan perundang-undangan yang berlaku Koefisien : 1 Paket Anggaran : 197000000	Rekomendasi : rehabilitasi saluran drainase lingkungan desa Koefisien : 1 Paket Anggaran : 200000000	Rekomendasi : lengkap disetujui Koefisien : 1 Paket Anggaran : 200000000
161	Hj. Lilik Halimah	NASDEM	Pekerjaan Umum dan Penataan Ruang	Drainase	Pemeliharaan Drainase kali bakung untuk memperlancar aliran air dalam kawasan permukiman di Desa Karangtanjung Kecamatan Alian	Desa Karangtanjung Kecamatan Alian, Kab. Kebumen	Alian	Karangtanjung	1 Paket	DINAS PEKERJAAN UMUM	DINAS PEKERJAAN UMUM	Rekomendasi : dapat ditindaklanjuti sepanjang memenuhi semua persyaratan dan sesuai dengan peraturan perundang-undangan yang berlaku Koefisien : 1 Paket Anggaran : 195000000	Rekomendasi : rehabilitasi saluran drainase lingkungan desa Koefisien : 1 Paket Anggaran : 200000000	Rekomendasi : lengkap disetujui Koefisien : 1 Paket Anggaran : 200000000
162	Wahid Mulyadi A.Md	PPP	Pekerjaan Umum dan Penataan Ruang	Bantuan Semen PC	Kondisi Jalan Lingkungan Rusak	RT. 03 RW. 08, Kab. Kebumen	Karangsambung	Plumbon	100 zak	DINAS PEKERJAAN UMUM	DINAS PEKERJAAN UMUM	Rekomendasi : dapat ditindaklanjuti, mendukung pemenuhan misi keempat, sepanjang memenuhi persyaratan yang ditentukan Koefisien : 100 zak Anggaran : 5000000	Rekomendasi : "Bantuan stimulan untuk setiap RT dengan proposal dari desa, terdapat gotong-royong dari desa digunakan untuk pembangunan jalan rabat beton/drainase, sebanyak 100 sak X Rp.50 ribu/sak" Koefisien : 100 zak Anggaran : 5000000	Rekomendasi : Bantuan Stimulan Koefisien : 87 zak Anggaran : 5000000
163	Wahid Mulyadi A.Md	PPP	Keuangan	Pembangunan Wilayah Kewenangan Desa	Kondisi Jalan Kewenangan Desa masih belum baik/mantap	Dukuh Aglik 2 (utara Masjid) RT. 03 RW. 04, Kab. Kebumen	Mirit	Lembupurwo	1 paket	BADAN PENGELOLA KEUANGAN DAN ASET DAERAH	BADAN PENGELOLA KEUANGAN DAN ASET DAERAH	Rekomendasi : dapat ditindaklanjuti karena mendukung pencapaian misi pembangunan daerah keempat, sepanjang memenuhi persyaratan yang ditentukan Koefisien : 1 paket Anggaran : 160000000	Rekomendasi : Pemeliharaan jalan desa menambal jalan rusak/patching 160.000.000 = 800 m Koefisien : 1 paket Anggaran : 160000000	Rekomendasi : Nama Pekerjaan/Kegiatan untuk di Perjelas peruntukannya. Lengkapi Proposal, pastikan masuk RPJM Desa, RKP Desa dan APB Desa Koefisien : 1 paket Anggaran : 160000000
164	Wahid Mulyadi A.Md	PPP	Keuangan	Pembangunan Wilayah Kewenangan Desa	Kondisi Talud Jalan Kewenangan Desa belum mantap/rusak	RT. 02 RW. 03, Kab. Kebumen	Karangsambung	Pujotirto	1 paket	BADAN PENGELOLA KEUANGAN DAN ASET DAERAH	BADAN PENGELOLA KEUANGAN DAN ASET DAERAH	Rekomendasi : dapat ditindaklanjuti karena mendukung pencapaian misi pembangunan daerah keempat, sepanjang memenuhi persyaratan yang ditentukan Koefisien : 1 paket Anggaran : 70000000	Rekomendasi : uraian : bantuan bahan bangunan, pasangan batu, talud bronjong drainase lingkungan, indeks : 70.000.000 untuk 70 m panjang saluran Koefisien : 1 paket Anggaran : 70000000	Rekomendasi : Lengkapi Proposal, pastikan masuk RPJMDesa, RKP Desa dan APBDesa, cek status tanah pastikan tanah milik Desa Koefisien : 1 paket Anggaran : 70000000
165	Wahid Mulyadi A.Md	PPP	Keuangan	Pembangunan Wilayah Kewenangan Desa	Kondisi Talud dan Drainase Jalan Kewenangan Desa belum mantap/rusak	Dukuh Kalikudu RT. 04 RW. 04, Kab. Kebumen	Karangsambung	Kaligending	1 paket	BADAN PENGELOLA KEUANGAN DAN ASET DAERAH	BADAN PENGELOLA KEUANGAN DAN ASET DAERAH	Rekomendasi : dapat ditindaklanjuti karena mendukung pencapaian misi keempat pembangunan daerah sepanjang memenuhi persyaratan yang telah ditentukan. Koefisien : 1 paket Anggaran : 70000000	Rekomendasi : uraian : bantuan bahan bangunan, pasangan batu, talud bronjong drainase lingkungan, indeks : 70.000.000 untuk 70 m panjang saluran Koefisien : 1 paket Anggaran : 70000000	Rekomendasi : Lengkapi Proposal, masuk RPJM Desa, RKP Desa dan APBDesa serta cek status tanah, pastikan tanah milik Desa Koefisien : 1 paket Anggaran : 70000000
166	Wahid Mulyadi A.Md	PPP	Pendidikan	Rehab Gedung Sekolah Dikdas	Kondisi Bangunan Gedung Sekolah mengalami kerusakan	MI Tarbiyatul Ulum, Kab. Kebumen	Poncowarno	Tirtomoyo	1 paket	DINAS PENDIDIKAN	DINAS PENDIDIKAN	Rekomendasi : dapat ditindaklanjuti karena mendukung upaya pencapaian misi kedua pembangunan daerah sepanjang memenuhi persyaratan dan ketentuan perundang-undangan yang berlaku Koefisien : 1 paket Anggaran : 80000000	Rekomendasi : Untuk bisa di akomodir sesuai tingkat kecukupan anggaran Koefisien : 1 paket Anggaran : 80000000	Rekomendasi : Lembaga memenuhi syarat sebagai penerima hibah, lengkapi proposalnya Koefisien : 1 paket Anggaran : 80000000
167	Wahid Mulyadi A.Md	PPP	Sekretariat Daerah	Rehab Tempat Ibadah	Perlunya Rehab/Pemeliharaan Gedung/Sarpras TPQ	TPQ Miftahul Huda Dukuh Tamansari RT. 03 RW. 06, Kab. Kebumen	Alian	Krakal	1 paket	BAGIAN KESEJAHTERAAN RAKYAT	BAGIAN KESEJAHTERAAN RAKYAT	Rekomendasi : dapat ditindaklanjuti karena mendukung pencapaian misi kelima pembangunan daerah sepanjang memenuhi persyaratan yang telah ditentukan. Koefisien : 1 paket Anggaran : 15000000	Rekomendasi : Penerima sudah terdaftar di Kemenag dan dilengkapi dengan Proposal Koefisien : 1 paket Anggaran : 15000000	
168	Wahid Mulyadi A.Md	PPP	Sekretariat Daerah	Rehab Tempat Ibadah	Kondisi Gedung/Sarpras Musholla kurang memadai	Musholla Al-Baroqah Dukuh Jatiwera RT. 03 RW. 07, Kab. Kebumen	Alian	Krakal	1 paket	BAGIAN KESEJAHTERAAN RAKYAT	BAGIAN KESEJAHTERAAN RAKYAT	Rekomendasi : dapat ditindaklanjuti karena mendukung pencapaian misi kelima pembangunan daerah sepanjang memenuhi persyaratan yang telah ditentukan. Koefisien : 1 paket Anggaran : 15000000	Rekomendasi : Penerima sudah terdaftar di Kemenag dan dilengkapi dengan Proposal Koefisien : 1 paket Anggaran : 15000000	

No	Pengusul	Fraksi	Urusan	Usulan	Permasalahan	Alamat	Kecamatan	Kelurahan	Koefisien	OPD Tujuan Awal	OPD Tujuan Akhir	Rekomendasi Setwan	Rekomendasi Bappeda (Mitra OPD)	Rekomendasi SKPD
169	Wahid Mulyadi A.Md	PPP	Sekretariat Daerah	Rehab Tempat Ibadah	Kondisi Gedung/Sarpras Musholla kurang baik/mengalami kerusakan	Musholla Nurul Hidayah RT. 02 RW. 04, Kab. Kebumen	Alian	Krakal	1 paket	BAGIAN KESEJAHTERAAN RAKYAT	BAGIAN KESEJAHTERAAN RAKYAT	Rekomendasi : Dapat ditindaklanjuti karena mendukung prioritas 5, sepanjang memenuhi persyaratan yang telah ditentukan. Koefisien : 1 paket Anggaran : 15000000	Rekomendasi : Penerima sudah terdaftar di Kemenag dan dilengkapi dengan Proposal Koefisien : 1 paket Anggaran : 15000000	
170	Wahid Mulyadi A.Md	PPP	Sekretariat Daerah	Rehab Tempat Ibadah	Kondisi Gedung/Sarpras Musholla kurang baik/mengalami kerusakan	Musholla Ar-Rahmah Dukuh Kalikarang RT. 02 RW. 04, Kab. Kebumen	Karangsambung	Langse	1 paket	BAGIAN KESEJAHTERAAN RAKYAT	BAGIAN KESEJAHTERAAN RAKYAT	Rekomendasi : dapat ditindaklanjuti karena mendukung pencapaian misi pembangunan daerah kelima, sepanjang memenuhi persyaratan yang ditentukan Koefisien : 1 paket Anggaran : 15000000	Rekomendasi : Penerima sudah terdaftar di Kemenag dan dilengkapi dengan Proposal Koefisien : 1 paket Anggaran : 15000000	
171	Wahid Mulyadi A.Md	PPP	Sekretariat Daerah	Rehab Tempat Ibadah	Kondisi Gedung/Sarpras Musholla kurang baik/mengalami kerusakan	Musholla Baitul Mu"min Dukuh Kempyung RT. 06 RW. 03, Kab. Kebumen	Karangsambung	Pujotirto	1 paket	BAGIAN KESEJAHTERAAN RAKYAT	BAGIAN KESEJAHTERAAN RAKYAT	Rekomendasi : Dapat ditindaklanjuti karena mendukung prioritas 5, sepanjang memenuhi persyaratan yang telah ditentukan. Koefisien : 1 paket Anggaran : 15000000	Rekomendasi : Penerima sudah terdaftar di Kemenag dan dilengkapi dengan Proposal Koefisien : 1 paket Anggaran : 15000000	
172	Bambang Sutrisno, SE	PDI PERJUANGAN	Keuangan	Pembangunan Wilayah Kewenangan Desa	Pembangunan Rumah Pusaka - Karena belum adanya tempat atau fasilitas untuk melaksanakan kegiatan-kegiatan adat dan tradisi Desa Gunungsari, karena para pemerhati adat dan tradisi Desa Gunungsari sampai saat ini dalam melaksakan kegiatan tersebut masih dilakukan di rumah-rumah warga sekitar. (volume 9x8 m2)	RT 02/RW 03 Desa Gunungsari, Kab. Kebumen	Karanggayam	Gunungsari	1 paket	BADAN PENGELOLA KEUANGAN DAN ASET DAERAH	BADAN PENGELOLA KEUANGAN DAN ASET DAERAH	Rekomendasi : dapat ditindaklanjuti karena mendukung pencapaian misi kelima pembangunan daerah sepanjang memenuhi persyaratan dan sesuai peraturan perundang-undangan yang berlaku Koefisien : 1 paket Anggaran : 200000000	Rekomendasi : status tanah diperjelas milik siapa? dilengkapi proposal Koefisien : 1 paket Anggaran : 200000000	Rekomendasi : Tidak Dapat diakomodir karena Nama kegiatan tidak masuk dalam Jenis Bantuan Keuangan Khusus, Cek status tanah pastikan tanah milik Desa, Lengkapi Proposal, pastikan masuk RPJM Desa, RKP Desa dan APBDesa Koefisien : 1 paket Anggaran : 200000000
173	Bambang Sutrisno, SE	PDI PERJUANGAN	Keuangan	Pembangunan Wilayah Kewenangan Desa	Pembangunan Rabat Beton - Karena Kondisi jalan lingkungan Desa Giritirto yang sudah sangat rusak sehingga sangat berpengaruh pada kegiatan pembangunan setempat. (Volume 0.15 x 2.5 x 350 m)	Ruas Jalan Lokidang-Plilitan, Kab. Kebumen	Karanggayam	Giritirto	1 paket	BADAN PENGELOLA KEUANGAN DAN ASET DAERAH	BADAN PENGELOLA KEUANGAN DAN ASET DAERAH	Rekomendasi : dapat ditindaklanjuti karena mendukung pencapaian misi keempat pembangunan daerah sepanjang memenuhi persyaratan dan sesuai peraturan perundang-undangan yang berlaku Koefisien : 1 paket Anggaran : 150000000	Rekomendasi : Bantuan stimulan untuk setiap RT dengan proposal dari desa, terdapat gotong-royong dari desa digunakan untuk pembangunan jalan rabat beton/drainase Koefisien : 1 paket Anggaran : 150000000	Rekomendasi : TIDAK DAPAT DIAKOMODIR karena Bantuan Keuangan Khusus tahun 2021 sudah mengalokasikan kegiatan pekerjaan dan lokasi yang sama yaitu pembangunan ruas jalan Lokidang Plipitan Desa Giritirto Kecamatan Karanggayam sebesar Rp. 150.000.000,00 Koefisien : 1 paket Anggaran : 150000000
174	Bambang Sutrisno, SE	PDI PERJUANGAN	Keuangan	Pembangunan Wilayah Kewenangan Desa	Talud - Karena jalan yang rawan longsor terlebih pada musim penghujan sehingga perlu dibangun talud jalan. (Volume Tebal 0.35m x tinggi 1.80m x panjang 162m)	Dukuh Tipar Rt 010 RW 002, Kab. Kebumen	Karanggayam	Ginandong	1 paket	BADAN PENGELOLA KEUANGAN DAN ASET DAERAH	BADAN PENGELOLA KEUANGAN DAN ASET DAERAH	Rekomendasi : dapat ditindaklanjuti karena mendukung pencapaian misi keempat pembangunan daerah sepanjang memenuhi persyaratan dan sesuai peraturan perundang-undangan yang berlaku Koefisien : 1 paket Anggaran : 150000000	Rekomendasi : bantuan bahan bangunan, pasangan batu, talud bronjong drainase lingkungan, dana 150.000.000 untuk 150 m panjang saluran Koefisien : 1 paket Anggaran : 150000000	Rekomendasi : Lengkapi Proposal, cek status tanah pastikan tanah milik Desa, pastikan masuk RPJMDesa, RKP Desa dan APB Desa Koefisien : 1 paket Anggaran : 150000000
175	Bambang Sutrisno, SE	PDI PERJUANGAN	Keuangan	Pembangunan Wilayah Kewenangan Desa	Drainase - Karena ruas jalan tersebut masih sering mengalami genangan, sehingga mengganggu kegiatan pembangunan masyarakat yang menggunakan jalan tersebut (Volume Tebal 0.10 m x lebar 0.38 m x panjang 150m)	Dukuh Tipar RT 010 RW 002, Kab. Kebumen	Karanggayam	Ginandong	1 paket	BADAN PENGELOLA KEUANGAN DAN ASET DAERAH	BADAN PENGELOLA KEUANGAN DAN ASET DAERAH	Rekomendasi : dapat ditindaklanjuti karena mendukung pencapaian misi keempat pembangunan daerah sepanjang memenuhi persyaratan dan sesuai peraturan perundang-undangan yang berlaku Koefisien : 1 paket Anggaran : 75000000	Rekomendasi : bantuan bahan bangunan, pasangan batu, talud bronjong drainase lingkungan, standar harga 200 juta untuk 200 m panjang saluran Koefisien : 1 paket Anggaran : 75000000	Rekomendasi : Lengkapi Proposal, cek status tanah pastikan tanah milik Desa, pastikan masuk RPJM Desa, RKP Desa dan APB Desa Koefisien : 1 paket Anggaran : 75000000
176	H. Rifai Yuniantoro	DEMOKRAT	Pertanian	Bantuan Bibit Tanaman Buah dan Hortikultura Perkebunan	Permasalahan umum pada pemeliharaan, yaitu dalam pemeliharaan tanaman terkendala oleh keterbatasan atau kekurangan bibit buah kelengkeng, jambu kristal, belimbing madu, durian	Gapoktan Tejomulyo, Desa Sekarteja Kecamatan Adimulyo,, Kab. Kebumen	Adimulyo	Sekarteja	1 Paket	DINAS PERTANIAN DAN PANGAN	DINAS PERTANIAN DAN PANGAN	Rekomendasi : dapat ditindaklanjuti karena mendukung pencapaian misi ketiga pembangunan daerah sepanjang memenuhi persyaratan dan sesuai peraturan perundang-undangan yang berlaku Koefisien : 1 Paket Anggaran : 15000000	Rekomendasi : Dapat dilanjutkan apabila memenuhi persyaratan teknis maupun administratif serta nilai usulan memenuhi kebutuhan di lokasi Koefisien : 1 Paket Anggaran : 15000000	Rekomendasi : Dapat dilaksanakan, Sub kegiatan Peningkatan SDG Hewan/Tanaman, bibit kelengkeng 350 batang Koefisien : 1 Paket Anggaran : 15000000
177	Wahid Mulyadi A.Md	PPP	Pekerjaan Umum dan Penataan Ruang	Bantuan Semen PC	Kondisi Jalan Lingkungan Rusak	RT. 04 RW. 03, Kab. Kebumen	Karangsambung	Pujotirto	50 zak	DINAS PEKERJAAN UMUM	DINAS PEKERJAAN UMUM	Rekomendasi : dapat ditindaklanjuti karena mendukung pencapaian misi keempat pembangunan daerah sepanjang memenuhi persyaratan yang telah ditentukan. Koefisien : 50 zak Anggaran : 2500000	Rekomendasi : "Bantuan stimulan untuk setiap RT dengan proposal dari desa, terdapat gotong-royong dari desa digunakan untuk pembangunan jalan rabat beton/drainase, sebanyak 50 sak X Rp.50 ribu/sak" Koefisien : 50 zak Anggaran : 2500000	Rekomendasi : Bantuan Stimulan Koefisien : 43 zak Anggaran : 2500000

No	Pengusul	Fraksi	Urusan	Usulan	Permasalahan	Alamat	Kecamatan	Kelurahan	Koefisien	OPD Tujuan Awal	OPD Tujuan Akhir	Rekomendasi Setwan	Rekomendasi Bappeda (Mitra OPD)	Rekomendasi SKPD
178	H. Rifai Yuniantoro	DEMO KRAT	Kelautan dan Perikanan	Paket Budidaya Perikanan	kurangnya bibit ikan dan agar terwujudnya kearifan lokal yang berbasiskan agrobisnis dan ekonomi kerakyatan	Pokdokan Tratasari Desa Sidomukti Kecamatan Kuwarasan, Kab. Kebumen	Kuwarasan	Sidomukti	1 Paket	DINAS KELAUTAN DAN PERIKANAN	DINAS KELAUTAN DAN PERIKANAN	Rekomendasi : dapat ditindaklanjuti karena mendukung pencapaian misi ketiga pembangunan daerah sepanjang memenuhi persyaratan dan sesuai peraturan perundang-undangan yang berlaku Koefisien : 1 Paket Anggaran : 15000000	Rekomendasi : Dapat ditindaklanjuti selama memenuhi persyaratan teknis dan administrasi Koefisien : 1 Paket Anggaran : 15000000	Rekomendasi : Dapat ditindaklanjuti, cukupi persyaratan teknis dan administrasinya Koefisien : 1 Paket Anggaran : 15000000
179	H. Rifai Yuniantoro	DEMO KRAT	Kelautan dan Perikanan	Paket Budidaya Perikanan	kurangnya bibit ikan dan agar terwujudnya kearifan lokal yang berbasiskan agrobisnis dan ekonomi kerakyatan	Pokdokan Waja Makmur Desa Sidomukti Kecamatan Kuwarasan, Kab. Kebumen	Kuwarasan	Sidomukti	1 Paket	DINAS KELAUTAN DAN PERIKANAN	DINAS KELAUTAN DAN PERIKANAN	Rekomendasi : dapat ditindaklanjuti karena mendukung pencapaian misi ketiga pembangunan daerah sepanjang memenuhi persyaratan dan sesuai peraturan perundang-undangan yang berlaku Koefisien : 1 Paket Anggaran : 15000000	Rekomendasi : Dapat ditindaklanjuti selama memenuhi persyaratan teknis dan administrasi Koefisien : 1 Paket Anggaran : 15000000	Rekomendasi : Dapat ditindaklanjuti, cukupi persyaratan teknis dan administrasinya Koefisien : 1 Paket Anggaran : 15000000
180	H. Rifai Yuniantoro	DEMO KRAT	Kepemudaan dan Olahraga	Sarana Olahraga	belum adanya meja tenis di karangtaruna Taruna Bakhi Mulya dan untuk meningkatkan kualitas sumber daya manusia dengan meningkatkan kesehatan masyarakat melalui kegiatan-kegiatan olahraga	Karang Taruna, Taruna Bhaki Mulya Desa Sidomukti Kecamatan Adimulyo, Kab. Kebumen	Adimulyo	Sidomukti	1 Paket	DINAS KEPEMUDAAN DAN OLAH RAGA DAN PARIWISATA	DINAS KEPEMUDAAN DAN OLAH RAGA DAN PARIWISATA	Rekomendasi : dapat ditindaklanjuti karena mendukung pencapaian misi kedua pembangunan daerah sepanjang memenuhi persyaratan dan sesuai peraturan perundang-undangan yang berlaku Koefisien : 1 Paket Anggaran : 8000000	Rekomendasi : Perlu konfirmasi dg pengusul dan dapat ditindaklanjuti selama memenuhi persyaratan teknis dan administrasi Koefisien : 1 Paket Anggaran : 8000000	Rekomendasi : Bantuan hibah peralatan olahraga kepada karangtaruna bisa dilaksanakan, Proposal segera masuk Koefisien : 1 Paket Anggaran : 8000000
181	H. Rifai Yuniantoro	DEMO KRAT	Kepemudaan dan Olahraga	Sarana Olahraga	belum adanya meja tenis di karangtaruna Manunggal Bhakti dan untuk meningkatkan kualitas sumber daya manusia dengan meningkatkan kesehatan masyarakat melalui kegiatan-kegiatan olahraga.	Karangtaruna Manunggal Bhakti Desa Bendungan Kecamatan Kuwarasan, Kab. Kebumen	Kuwarasan	Bendungan	1 Paket	DINAS KEPEMUDAAN DAN OLAH RAGA DAN PARIWISATA	DINAS KEPEMUDAAN DAN OLAH RAGA DAN PARIWISATA	Rekomendasi : dapat ditindaklanjuti karena mendukung pencapaian misi kedua pembangunan daerah sepanjang memenuhi persyaratan dan sesuai peraturan perundang-undangan yang berlaku Koefisien : 1 Paket Anggaran : 10000000	Rekomendasi : Perlu konfirmasi dg pengusul dan dapat ditindaklanjuti selama memenuhi persyaratan teknis dan administrasi Koefisien : 1 Paket Anggaran : 10000000	Rekomendasi : Bantuan hibah peralatan olahraga kepada karangtaruna bisa dilaksanakan, Proposal segera masuk Koefisien : 1 Paket Anggaran : 10000000
182	H. Rifai Yuniantoro	DEMO KRAT	Kebudayaan	Alat Kesenian (Rebana, Kuda Lumping, Seragam Kesenian)	belum tersedianya Kostum/Peralatan Kuda Lumping di Toban Turangga Mukti Kuda Lumping, untuk melestarikan budaya tradisional dan meningkat kesejahteraan masyarakat	Toban Turangga Mukti Kuda Lumping Desa Sidomukti Kecamatan Adimulyo, Kab. Kebumen	Adimulyo	Sidomukti	1 Paket	DINAS PENDIDIKAN	DINAS PENDIDIKAN	Rekomendasi : dapat ditindaklanjuti karena mendukung pencapaian misi kelima pembangunan daerah sepanjang memenuhi persyaratan dan sesuai peraturan perundang-undangan yang berlaku Koefisien : 1 Paket Anggaran : 8000000	Rekomendasi : Penerima harus berbadan Hukum dan dilengkapi proposal Koefisien : 1 Paket Anggaran : 8000000	Rekomendasi : Penerima dipastikan untuk karangtaruna Desa Sidomukti Kec. Adimulyo, karena jika untuk grup kesenian harus sudah memeiliki SK Kemenhum RI minimal 3 tahun, mohon disesuaikan. Anggaran 1 paket 8.000.000 Koefisien : 1 Paket Anggaran : 8000000
183	H. Rifai Yuniantoro	DEMO KRAT	Kebudayaan	Alat Kesenian (Rebana, Kuda Lumping, Seragam Kesenian)	belum tersedianya Alat Rebana di PKK Desa Bendungan, dan meningkatkan sumber daya manusia desa setempat	PKK Desa Bendungan Desa Bendungan Kecamatan Kuwarasan, Kab. Kebumen	Kuwarasan	Bendungan	1 Paket	DINAS PENDIDIKAN	DINAS PENDIDIKAN	Rekomendasi : dapat ditindaklanjuti karena mendukung pencapaian misi kelima pembangunan daerah sepanjang memenuhi persyaratan dan sesuai peraturan perundang-undangan yang berlaku Koefisien : 1 Paket Anggaran : 8000000	Rekomendasi : Penerima harus berbadan Hukum dan dilengkapi proposal Koefisien : 1 Paket Anggaran : 8000000	Rekomendasi : Lokasipenerima sudah tepat PKK Desa Bendungan Kecamatan Kuwarasan Anggaran 1 paket 8.000.000 Koefisien : 1 Paket Anggaran : 8000000
184	H. Rifai Yuniantoro	DEMO KRAT	Pekerjaan Umum dan Penataan Ruang	Bantuan Semen PC	masih perlu adanya perbaikan jalan guna untuk penataan bangunan dan lingkungan di RW 02 Desa Sidomukti Kecamatan Adimulyo sebanyak 150 sak semen	RW 02 Desa Sidomukti Kecamatan Adimulyo, Kab. Kebumen	Adimulyo	Sidomukti	150 sak	DINAS PEKERJAAN UMUM	DINAS PEKERJAAN UMUM	Rekomendasi : dapat ditindaklanjuti karena mendukung pencapaian misi keempat pembangunan daerah sepanjang memenuhi persyaratan dan sesuai dengan peraturan perundang-undangan yang berlaku Koefisien : 150 sak Anggaran : 7500000	Rekomendasi : "Bantuan stimulan untuk setiap RT dengan proposal dari desa, terdapat gotong-royong dari desa digunakan untuk pembangunan jalan rabat beton/drainase, sebanyak 150 sak X Rp.50 ribu/sak" Koefisien : 150 sak Anggaran : 7500000	Rekomendasi : Bantuan Stimulan Koefisien : 131 sak Anggaran : 7500000
185	H. Rifai Yuniantoro	DEMO KRAT	Pekerjaan Umum dan Penataan Ruang	Bantuan Semen PC	masih perlu adanya perbaikan jalan guna untuk penataan bangunan dan lingkungan di RT 07 RW 03 Desa Arjosari Kecamatan Adimulyo sebanyak 200 sak semen	RT 07 RW 03 Desa Arjosari Kecamatan Adimulyo, Kab. Kebumen	Adimulyo	Arjosari	200 sak	DINAS PEKERJAAN UMUM	DINAS PEKERJAAN UMUM	Rekomendasi : dapat ditindaklanjuti karena mendukung pencapaian misi keempat pembangunan daerah sepanjang memenuhi persyaratan dan sesuai dengan peraturan perundang-undangan yang berlaku Koefisien : 200 sak Anggaran : 10000000	Rekomendasi : "Bantuan stimulan untuk setiap RT dengan proposal dari desa, terdapat gotong-royong dari desa digunakan untuk pembangunan jalan rabat beton/drainase, sebanyak 200 sak X Rp.50 ribu/sak" Koefisien : 200 sak Anggaran : 10000000	Rekomendasi : Bantuan Stimulan Koefisien : 175 sak Anggaran : 10000000
186	H. Rifai Yuniantoro	DEMO KRAT	Pekerjaan Umum dan Penataan Ruang	Bantuan Semen PC	masih perlu adanya perbaikan jalan guna untuk penataan bangunan dan lingkungan di RT 02 RW 06 Desa Sawangan Kecamatan Kuwarasan sebanyak 100 sak semen	RT 02 RW 06 Desa Sawangan Kecamatan Kuwarasan, Kab. Kebumen	Kuwarasan	Sawangan	100 sak	DINAS PEKERJAAN UMUM	DINAS PEKERJAAN UMUM	Rekomendasi : dapat ditindaklanjuti karena mendukung pencapaian misi keempat pembangunan daerah sepanjang memenuhi persyaratan dan sesuai dengan peraturan perundang-undangan yang berlaku Koefisien : 150 sak Anggaran : 7500000	Rekomendasi : "Bantuan stimulan untuk setiap RT dengan proposal dari desa, terdapat gotong-royong dari desa digunakan untuk pembangunan jalan rabat beton/drainase, sebanyak 150 sak X Rp.50 ribu/sak" Koefisien : 100 sak Anggaran : 5000000	Rekomendasi : Bantuan Stimulan Koefisien : 87 sak Anggaran : 5000000

No	Pengusul	Fraksi	Urusan	Usulan	Permasalahan	Alamat	Kecamatan	Kelurahan	Koefisien	OPD Tujuan Awal	OPD Tujuan Akhir	Rekomendasi Setwan	Rekomendasi Bappeda (Mitra OPD)	Rekomendasi SKPD
187	H. Rifai Yuniantoro	DEMO KRAT	Pekerjaan Umum dan Penataan Ruang	Bantuan Semen PC	masih perlu adanya perbaikan jalan guna untuk penataan bangunan dan lingkungan di RT 01 RW 05 Desa Jatimulyo Kecamatan Kuwarasan sebanyak 100 sak semen	RT 01 RW 05 Desa Jatimulyo Kecamatan Kuwarasan, Kab. Kebumen	Seluruh Kecamatan	Jatimulyo	100 sak	DINAS PEKERJAAN UMUM	DINAS PEKERJAAN UMUM	Rekomendasi : dapat ditindaklanjuti karena mendukung pencapaian misi keempat pembangunan daerah sepanjang memenuhi persyaratan dan sesuai dengan peraturan perundang-undangan yang berlaku Koefisien : 100 sak Anggaran : 5000000	Rekomendasi : "Bantuan stimulan untuk setiap RT dengan proposal dari desa, terdapat gotong-royong dari desa digunakan untuk pembangunan jalan rabat beton/drainase, sebanyak 100 sak X Rp.50 ribu/sak" Koefisien : 100 sak Anggaran : 5000000	Rekomendasi : Bantuan Stimulan Koefisien : 87 sak Anggaran : 5000000
188	H. Rifai Yuniantoro	DEMO KRAT	Pekerjaan Umum dan Penataan Ruang	Bantuan Semen PC	masih perlu adanya perbaikan jalan guna untuk penataan bangunan dan lingkungan di RW 01 Desa Wonoyoso Kecamatan Kuwarasan sebanyak 200 sak semen	RW 01 Desa Wonoyoso jalan Gang RT 4 RW 1 Kecamatan Kuwarasan, Kab. Kebumen	Kuwarasan	Wonoyoso	200 sak	DINAS PEKERJAAN UMUM	DINAS PEKERJAAN UMUM	Rekomendasi : dapat ditindaklanjuti karena mendukung pencapaian misi keempat pembangunan daerah sepanjang memenuhi persyaratan dan sesuai dengan peraturan perundang-undangan yang berlaku Koefisien : 200 sak Anggaran : 10000000	Rekomendasi : "Bantuan stimulan untuk setiap RT dengan proposal dari desa, terdapat gotong-royong dari desa digunakan untuk pembangunan jalan rabat beton/drainase, sebanyak 200 sak X Rp.50 ribu/sak" Koefisien : 200 sak Anggaran : 10000000	Rekomendasi : Bantuan Stimulan Koefisien : 175 sak Anggaran : 10000000
189	H. Rifai Yuniantoro	DEMO KRAT	Pekerjaan Umum dan Penataan Ruang	Bantuan Semen PC	masih perlu adanya perbaikan jalan guna untuk penataan bangunan dan lingkungan di RW 04 Desa Bendungan Kecamatan Kuwarasan sebanyak 200 sak semen	RW 04 Desa Bendungan Kecamatan Kuwarasan, Kab. Kebumen	Kuwarasan	Bendungan	200 sak	DINAS PEKERJAAN UMUM	DINAS PEKERJAAN UMUM	Rekomendasi : dapat ditindaklanjuti karena mendukung pencapaian misi keempat pembangunan daerah sepanjang memenuhi persyaratan dan sesuai dengan peraturan perundang-undangan yang berlaku Koefisien : 200 sak Anggaran : 10000000	Rekomendasi : "Bantuan stimulan untuk setiap RT dengan proposal dari desa, terdapat gotong-royong dari desa digunakan untuk pembangunan jalan rabat beton/drainase, sebanyak 200 sak X Rp.50 ribu/sak" Koefisien : 200 sak Anggaran : 10000000	Rekomendasi : Bantuan Stimulan Koefisien : 175 sak Anggaran : 10000000
190	H. Rifai Yuniantoro	DEMO KRAT	Pekerjaan Umum dan Penataan Ruang	Bantuan Semen PC	masih perlu adanya perbaikan jalan guna untuk penataan bangunan dan lingkungan di RW 03 Desa Bendungan Kecamatan Kuwarasan sebanyak 100 sak semen	RW 03 Desa Bendungan Kecamatan Kuwarasan, Kab. Kebumen	Kuwarasan	Bendungan	100 sak	DINAS PEKERJAAN UMUM	DINAS PEKERJAAN UMUM	Rekomendasi : dapat ditindaklanjuti karena mendukung pencapaian misi keempat pembangunan daerah sepanjang memenuhi persyaratan dan sesuai dengan peraturan perundang-undangan yang berlaku Koefisien : 100 sak Anggaran : 5000000	Rekomendasi : "Bantuan stimulan untuk setiap RT dengan proposal dari desa, terdapat gotong-royong dari desa digunakan untuk pembangunan jalan rabat beton/drainase, sebanyak 100 sak X Rp.50 ribu/sak" Koefisien : 100 sak Anggaran : 5000000	Rekomendasi : Bantuan Stimulan Koefisien : 87 sak Anggaran : 5000000
191	H. Rifai Yuniantoro	DEMO KRAT	Keuangan	Pembangunan Wilayah Kewenangan Desa	perlu adanya pembangunan Jalan Rabat Beton guna untuk penataan lingkungan di Desa Arjomulyo Kecamatan Adimulyo	Desa Arjomulyo Kecamatan Adimulyo, Kab. Kebumen	Adimulyo	Arjomulyo	1 Paket	BADAN PENGELOLA KEUANGAN DAN ASET DAERAH	BADAN PENGELOLA KEUANGAN DAN ASET DAERAH	Rekomendasi : dapat ditindaklanjuti karena mendukung pencapaian misi keempat pembangunan daerah sepanjang memenuhi persyaratan dan sesuai peraturan perundang-undangan yang berlaku Koefisien : 1 Paket Anggaran : 125000000	Rekomendasi : Bantuan stimulan untuk setiap RT dengan proposal dari desa, terdapat gotong-royong dari desa digunakan untuk pembangunan jalan rabat beton/drainase. harga minimal 10juta untuk 50 sak semen, atau 1 sak semen per m2 bangunan Koefisien : 1 Paket Anggaran : 125000000	Rekomendasi : Lengkapi Proposal, cek status tanah pastikan tanah milik Desa, pastikan masuk RPJMDesa, RKP Desa dan APB Desa Koefisien : 1 Paket Anggaran : 125000000
192	H. Rifai Yuniantoro	DEMO KRAT	Keuangan	Pembangunan Wilayah Kewenangan Desa	perlu adanya pembangunan Jalan Rabat Beton guna untuk penataan lingkungan di Desa Sugiwaras Kecamatan Adimulyo	Desa Sugiwaras Kecamatan Adimulyo, Kab. Kebumen	Seluruh Kecamatan	Sugihwaras	1 Paket	BADAN PENGELOLA KEUANGAN DAN ASET DAERAH	BADAN PENGELOLA KEUANGAN DAN ASET DAERAH	Rekomendasi : dapat ditindaklanjuti karena mendukung pencapaian misi keempat pembangunan daerah sepanjang memenuhi persyaratan dan sesuai peraturan perundang-undangan yang berlaku Koefisien : 1 Paket Anggaran : 100000000	Rekomendasi : Bantuan stimulan untuk setiap RT dengan proposal dari desa, terdapat gotong-royong dari desa digunakan untuk pembangunan jalan rabat beton/drainase. harga minimal 10juta untuk 50 sak semen, atau 1 sak semen per m2 bangunan Koefisien : 1 Paket Anggaran : 100000000	Rekomendasi : Lengkapi proposal, cek status tanah pastikan tanah milik Desa, pastikan masuk RPJM Desa, RKP Desa dan APBDesa Koefisien : 1 Paket Anggaran : 100000000
193	H. Rifai Yuniantoro	DEMO KRAT	Keuangan	Pembangunan Wilayah Kewenangan Desa	perlu adanya pembangunan Jalan Rabat Beton guna untuk penataan lingkungan di Desa Wonoyoso - Mergosono Kecamatan Kuwarasan	Desa Wonoyoso - Semampir dan Desa Wonoyoso - Mergosono Kecamatan Kuwarasan, Kab. Kebumen	Kuwarasan	Wonoyoso	1 Paket	BADAN PENGELOLA KEUANGAN DAN ASET DAERAH	BADAN PENGELOLA KEUANGAN DAN ASET DAERAH	Rekomendasi : dapat ditindaklanjuti karena mendukung pencapaian misi keempat pembangunan daerah sepanjang memenuhi persyaratan dan sesuai peraturan perundang-undangan yang berlaku Koefisien : 1 Paket Anggaran : 100000000	Rekomendasi : Bantuan stimulan untuk setiap RT dengan proposal dari desa, terdapat gotong-royong dari desa digunakan untuk pembangunan jalan rabat beton/drainase. harga minimal 10juta untuk 50 sak semen, atau 1 sak semen per m2 bangunan Koefisien : 1 Paket Anggaran : 100000000	Rekomendasi : Lengkapi proposal, cek status tanah pastikan tanah milik Desa, pastikan masuk RPJM Desa, RKP Desa dan APB Desa Koefisien : 1 Paket Anggaran : 100000000
194	H. Rifai Yuniantoro	DEMO KRAT	Keuangan	Pembangunan Wilayah Kewenangan Desa	perlu adanya pembangunan Jalan Rabat Beton guna untuk penataan lingkungan di Desa Bendungan Kecamatan Kuwarasan	Desa Bendungan Kecamatan Kuwarasan, Kab. Kebumen	Kuwarasan	Bendungan	1 Paket	BADAN PENGELOLA KEUANGAN DAN ASET DAERAH	BADAN PENGELOLA KEUANGAN DAN ASET DAERAH	Rekomendasi : dapat ditindaklanjuti karena mendukung pencapaian misi keempat pembangunan daerah sepanjang memenuhi persyaratan dan sesuai peraturan perundang-undangan yang berlaku Koefisien : 1 Paket Anggaran : 100000000	Rekomendasi : Bantuan stimulan untuk setiap RT dengan proposal dari desa, terdapat gotong-royong dari desa digunakan untuk pembangunan jalan rabat beton/drainase harga minimal 10juta untuk 50 sak semen, atau 1 sak semen per m2 bangunan Koefisien : 1 Paket Anggaran : 100000000	Rekomendasi : Lengkapi proposal. cek status tanah pastikan tanah milik Desa, pastikan masuk RPJMDesa, RKP Desa dan APB Desa Koefisien : 1 Paket Anggaran : 100000000
195	H. Rifai Yuniantoro	DEMO KRAT	Pertanian	Pembangunan, rehabilitasi dan pemeliharaan JITUT	perlu adanya pembangunan JITUT di Desa Jatimulyo Kecamatan Kuwarasan untuk meningkatkan sektor pertanian	Gapoktan Mulya Tani Desa Jatimulyo Kecamatan Kuwarasan, Kab. Kebumen	Kuwarasan	Jatimulyo	1 Paket	DINAS PERTANIAN DAN PANGAN	DINAS PERTANIAN DAN PANGAN	Rekomendasi : dapat ditindaklanjuti karena mendukung pencapaian misi ketiga pembangunan daerah sepanjang memenuhi persyaratan dan sesuai peraturan perundang-undangan yang berlaku Koefisien : 1 Paket Anggaran : 130000000	Rekomendasi : Dapat ditindaklanjuti selama memenuhi persyaratan teknis dan administrasi Koefisien : 1 Paket Anggaran : 130000000	Rekomendasi : Dapat ditindaklanjuti selama memenuhi persyaratan teknis dan administrasi Koefisien : 1 Paket Anggaran : 130000000
196	Fuad Wahyudi, S.T	PKB	Keuangan	Pembangunan Wilayah Kewenangan Desa	Terbangunnya aspal jalan desa di Desa sawangan Rt 01-02 Rw 05 Kecamatan Alian.	Desa Sawangan, Rt 01 - Rt 02/Rw 05, Kecamatan Alian, Kebumen, Kab. Kebumen	Alian	Sawangan	250 meter	BADAN PENGELOLA KEUANGAN DAN ASET DAERAH	BADAN PENGELOLA KEUANGAN DAN ASET DAERAH	Rekomendasi : dapat ditindaklanjuti sepanjang memenuhi semua persyaratan Koefisien : 250 meter Anggaran : 150000000	Rekomendasi : Pemeliharaan jalan desa dana menambal jalan rusak/patching 150.000.000 = 750 m Koefisien : 250 meter Anggaran : 150000000	Rekomendasi : Lengkapi proposal, cek status tanah pastikan tanah milik Desa, pastikan masuk RPJMDesa, RKP Desa dan APBDesa Koefisien : 250 meter Anggaran : 150000000
197	Fuad Wahyudi, S.T	PKB	Keuangan	Pembangunan Wilayah Kewenangan Desa	Terbangunnya Rabat Jalan di Desa Tambaharjo Kecamatan Adimulyo.	Desa Tambaharjo, Kecamatan Adimulyo., Kab. Kebumen	Adimulyo	Tambaharjo	186 meter	BADAN PENGELOLA KEUANGAN DAN ASET DAERAH	BADAN PENGELOLA KEUANGAN DAN ASET DAERAH	Rekomendasi : dapat ditindaklanjuti sepanjang memenuhi semua persyaratan Koefisien : 186 meter Anggaran : 50000000	Rekomendasi : Bantuan stimulan untuk setiap RT dengan proposal dari desa, terdapat gotong-royong dari desa digunakan untuk pembangunan jalan rabat beton/drainase harga minimal 10juta untuk 50 sak semen, atau 1 sak semen per m2 bangunan Koefisien : 186 meter Anggaran : 50000000	Rekomendasi : Lengkapi proposal, cek status tanah pastikan tanah milik Desa, pastikan masuk RPJM Desa, RKP Desa dan APBDesa Koefisien : 186 meter Anggaran : 50000000

No	Pengusul	Fraksi	Urusan	Usulan	Permasalahan	Alamat	Kecamatan	Kelurahan	Koefisien	OPD Tujuan Awal	OPD Tujuan Akhir	Rekomendasi Setwan	Rekomendasi Bappeda (Mitra OPD)	Rekomendasi SKPD
198	Fuad Wahyudi, S.T	PKB	Keuangan	Pembangunan Wilayah Kewenangan Desa	Terbangunnya Rabat Beton di wilayah Rw 01 Desa Sugihwaras, Kecamatan Adimulyo	Desa Sugihwaras Rw 01 Kecamatan Adimulyo, Kab. Kebumen	Adimulyo	Sugihwaras	400 meter	BADAN PENGELOLA KEUANGAN DAN ASET DAERAH	BADAN PENGELOLA KEUANGAN DAN ASET DAERAH	Rekomendasi : dapat ditindaklanjuti sepanjang memenuhi semua persyaratan Koefisien : 400 meter Anggaran : 200000000	Rekomendasi : Bantuan stimulan untuk setiap RT dengan proposal dari desa, terdapat gotong-royong dari desa digunakan untuk pembangunan jalan rabat beton/drainase harga minimal 10juta untuk 50 sak semen, atau 1 sak semen per m2 bangunan Koefisien : 400 meter Anggaran : 200000000	Rekomendasi : Lengkapi proposal, cek status tanah pastikan tanah milik Desa, pastikan masuk RPJMDesa, RKP Desa dan APBDesa Koefisien : 400 meter Anggaran : 200000000
199	Fuad Wahyudi, S.T	PKB	Keuangan	Pembangunan Wilayah Kewenangan Desa	Terbangunnya Talud Jalan Desa di Dukuh Pondokgede Rt 03 Rw 01 Desa Purwodadi , Kecamatan Kuwarasan	Dukuh Pondokgede Rt 03/Rw 01 Desa Purwodadi, Kuwarasan., Kab. Kebumen	Kuwarasan	Purwodadi	260 meter	BADAN PENGELOLA KEUANGAN DAN ASET DAERAH	BADAN PENGELOLA KEUANGAN DAN ASET DAERAH	Rekomendasi : dapat ditindaklanjuti sepanjang memenuhi semua persyaratan Koefisien : 260 meter Anggaran : 200000000	Rekomendasi : Pemeliharaan jalan desa dana menambal jalan rusak/patching 1 km = 200 juta Koefisien : 260 meter Anggaran : 200000000	Rekomendasi : Lengkapi proposal, cek status tanah pastikan tanah milik Desa, pastikan masuk RPJMDesa, RKP Desa dan APB Desa Koefisien : 260 meter Anggaran : 200000000
200	Fuad Wahyudi, S.T	PKB	Keuangan	Pembangunan Wilayah Kewenangan Desa	Terbangunnya Talud disamping Pos Paud "BHAKTI LUHUR" Desa Srati, Kecamatan Ayah.	Pos Paud "Bhakti Luhur" Desa Srati Kecamatan Ayah., Kab. Kebumen	Ayah	Srati	50 meter	BADAN PENGELOLA KEUANGAN DAN ASET DAERAH	BADAN PENGELOLA KEUANGAN DAN ASET DAERAH	Rekomendasi : dapat ditindaklanjuti sepanjang memenuhi semua persyaratan Koefisien : 50 meter Anggaran : 70000000	Rekomendasi : bantuan bahan bangunan, pasangan batu, talud bronjong drainase lingkungan. standar harga 200 juta untuk 200 m panjang saluran Koefisien : 50 meter Anggaran : 70000000	Rekomendasi : Lengkapi proposal, cek status tanah pastikan tanah milik Desa, pastikan masuk RPJM Desa, RKP Desa dan APB Desa Koefisien : 50 meter Anggaran : 70000000
201	Fuad Wahyudi, S.T	PKB	Keuangan	Pembangunan Wilayah Kewenangan Desa	Terbangunnya Jalan Usaha Tani (JUT) desa Waluyorejo, Kecamatan Puring.	Desa Waluyorejo, Kecamatan Puring., Kab. Kebumen	Puring	Waluyorejo	570 meter	BADAN PENGELOLA KEUANGAN DAN ASET DAERAH	BADAN PENGELOLA KEUANGAN DAN ASET DAERAH	Rekomendasi : dapat ditindaklanjuti sepanjang memenuhi semua persyaratan Koefisien : 570 paket Anggaran : 150000000	Rekomendasi : Dapat ditindaklanjuti apabila memenuhi persyaratan teknis maupun administratif serta pagu usulan dapat mencukupi kebutuhan di lapangan Koefisien : 1 paket Anggaran : 150000000	Rekomendasi : Lengkapi proposal, pastikan tanah milik Desa dan cek status tanah. Pastikan masuk RPJMDesa, RKPDesa dan APBDesa Koefisien : 570 paket Anggaran : 150000000
202	Fuad Wahyudi, S.T	PKB	Kelautan dan Perikanan	Paket Budidaya Perikanan	Tercukupinya Budidaya Ikan Gurame Pokdakan "ESTU" DEsa Madurejo, Kecamatan Puring	Pokdakan "ESTU" Desa Madurejo, Puring., Kab. Kebumen	Puring	Madurejo	1 Paket	DINAS KELAUTAN DAN PERIKANAN	DINAS KELAUTAN DAN PERIKANAN	Rekomendasi : dapat ditindaklanjuti sepanjang memenuhi semua persyaratan Koefisien : 1 Paket Anggaran : 90000000	Rekomendasi : Dapat ditindaklanjuti selama memenuhi persyaratan teknis dan administrasi Koefisien : 1 Paket Anggaran : 90000000	Rekomendasi : Dapat ditindaklanjuti, cukupi persyaratan teknis dan administrasinya Koefisien : 1 Paket Anggaran : 90000000
203	Fuad Wahyudi, S.T	PKB	Kelautan dan Perikanan	Paket Budidaya Perikanan	Terpenuhinya Budidaya Lele di Pokdakan "MINA SORBAN" Desa Purwosari, Puring. Untuk Peningkatan Ekonomi Masyarakat.	Pokdakan "MINA SORBAN" Desa Purwosari, Puring., Kab. Kebumen	Puring	Purwosari	1 Paket	DINAS KELAUTAN DAN PERIKANAN	DINAS KELAUTAN DAN PERIKANAN	Rekomendasi : dapat ditindaklanjuti sepanjang memenuhi semua persyaratan Koefisien : 1 Paket Anggaran : 90000000	Rekomendasi : Dapat dilaksanakan sepanjang sesuai persyaratan teknis dan administrasi Koefisien : 1 Paket Anggaran : 90000000	Rekomendasi : Dapat ditindaklanjuti, cukupi persyaratan teknis dan administrasinya Koefisien : 1 Paket Anggaran : 90000000
204	Fuad Wahyudi, S.T	PKB	Kelautan dan Perikanan	Paket Budidaya Perikanan	Terpenuhinya Budidaya Ikan Lele Pokdakan "MINA KASIL LANGGENG" Desa sawangan, Kecamatan Kuwarasan.	Pokdakan "MINA KASIL LANGGENG" Desa Sawangan. Kuwarasan., Kab. Kebumen	Kuwarasan	Sawangan	1 Paket	DINAS KELAUTAN DAN PERIKANAN	DINAS KELAUTAN DAN PERIKANAN	Rekomendasi : dapat ditindaklanjuti sepanjang memenuhi semua persyaratan Koefisien : 1 Paket Anggaran : 90000000	Rekomendasi : Dapat dilanjutkan selama memenuhi persyaratan teknis dan administrasi Koefisien : 1 Paket Anggaran : 90000000	Rekomendasi : Dapat ditindaklanjuti, cukupi persyaratan teknis dan administrasinya Koefisien : 1 Paket Anggaran : 90000000
205	Fuad Wahyudi, S.T	PKB	Kebudayaan	Alat Kesenian (Rebana, Kuda Lumping, Seragam Kesenian)	Tercukupinya Alat Rebana Grup Rebana Nurul Barokah. Dukuh Kebanaran Kelurahan Tamanwinangun. Kebumen.	Sekretariat Jl.Kejayan Rt 05/07 Dukuh Kebanaran Tamanwinangun. Muslimatan NU Kelurahan Tamanwinangun., Kab. Kebumen	Kebumen	Tamanwinangun	1 Paket	DINAS PENDIDIKAN	DINAS PENDIDIKAN	Rekomendasi : dapat ditindaklanjuti sepanjang memenuhi semua persyaratan Koefisien : 1 Paket Anggaran : 8000000	Rekomendasi : Penerima harus berbadan Hukum dan dilengkapi proposal Koefisien : 1 Paket Anggaran : 8000000	Rekomendasi : Penerima dipastikan untuk PKK/karangtaruna Dukuh Kebanaran, Desa Tamanwinangun Kec. Kebumen, karena jika untuk grup kesenian harus sudah memeiliki SK Kemenhum RI minimal 3 tahun, mohon disesuaikan. Anggaran 1 paket 8.000.000 Koefisien : 1 Paket Anggaran : 8000000
206	Fuad Wahyudi, S.T	PKB	Pertanian	Alsintan	Tercukupinya Alsintan Pompa Air 6 inci lengkap Diesel beserta Kelengkapannya di Kelompok Tani "USAHA KARYA TANI" Desa Caruban, Adimulyo	Kelompok Tani "USAHA KARYA TANI" Desa Caruban, Adimulyo., Kab. Kebumen	Adimulyo	Caruban	1 Paket	DINAS PERTANIAN DAN PANGAN	DINAS PERTANIAN DAN PANGAN	Rekomendasi : dapat ditindaklanjuti sepanjang memenuhi semua persyaratan Koefisien : 1 Paket Anggaran : 30000000	Rekomendasi : Dapat dilanjutkan apabila memenuhi persyaratan teknis maupun administratif serta nilai usulan memenuhi kebutuhan di lokasi Koefisien : 1 Paket Anggaran : 30000000	Rekomendasi : Dapat dilaksanakan untuk pompa 4 inch selama anggaran dan persyaratan teknis terpenuhi Koefisien : 1 Paket Anggaran : 24000000
207	Fuad Wahyudi, S.T	PKB	Pertanian	Alsintan	Tercukupinya Alsintan mesin Hand Traktor Kelompok Tani "SIDODADI" Dukuh Kembanrsari, Desa Kemujan, Adimulyo	Kelompok Tani "SIDODADI" Desa Kemujan, Adimulyo., Kab. Kebumen	Adimulyo	Kemujan	1 buah	DINAS PERTANIAN DAN PANGAN	DINAS PERTANIAN DAN PANGAN	Rekomendasi : dapat ditindaklanjuti sepanjang memenuhi semua persyaratan Koefisien : 1 buah Anggaran : 30000000	Rekomendasi : Dapat dilanjutkan selama memenuhi persyaratan teknis dan administrasi Koefisien : 1 buah Anggaran : 30000000	Rekomendasi : Dapat dilaksanakan selama anggaran dan persyaratan teknis terpenuhi Koefisien : 1 buah Anggaran : 30000000
208	Fuad Wahyudi, S.T	PKB	Pertanian	Pembangunan, rehabilitasi dan pemeliharaan JITUT	Terbangunnya JITUT di Desa Sugihwaras Kecamatan Adimulyo.	Desa Sugihwaras, Kecamatan Adimulyo. Kebumen., Kab. Kebumen	Adimulyo	Sugihwaras	1 Paket	DINAS PERTANIAN DAN PANGAN	DINAS PERTANIAN DAN PANGAN	Rekomendasi : dapat ditindaklanjuti sepanjang memenuhi semua persyaratan Koefisien : 1 Paket Anggaran : 150000000	Rekomendasi : Dapat dilanjutkan selama memenuhi persyaratan teknis dan administrasi Koefisien : 1 Paket Anggaran : 150000000	Rekomendasi : Dapat dilanjutkan selama memenuhi persyaratan teknis dan administrasi Koefisien : 1 Paket Anggaran : 150000000
209	Fuad Wahyudi, S.T	PKB	Pekerjaan Umum dan Penataan Ruang	Bantuan Semen PC	terbangunnya Rabat Beton swadaya. di wilayah Rt 04/01 Desa Pasir. Kecamatan Ayah.	rt 04/01 Desa Pasir, Kecamatan Ayah., Kab. Kebumen	Ayah	Pasir	150 zak	DINAS PEKERJAAN UMUM	DINAS PEKERJAAN UMUM	Rekomendasi : dapat ditindaklanjuti karena mendukung pencapaian misi keempat pembangunan daerah sepanjang memenuhi persyaratan dan sesuai dengan peraturan perundang-undangan yang berlaku Koefisien : 150 zak Anggaran : 7500000	Rekomendasi : "Bantuan stimulan untuk setiap RT dengan proposal dari desa, terdapat gotong-royong dari desa digunakan untuk pembangunan jalan rabat beton/drainase, sebanyak 150 sak X Rp.50 ribu/sak" Koefisien : 150 zak Anggaran : 7500000	Rekomendasi : Bantuan Stimulan Koefisien : 131 zak Anggaran : 7500000
210	Fuad Wahyudi, S.T	PKB	Pekerjaan Umum dan Penataan Ruang	Bantuan Semen PC	tercukupinya Semen PC di wilayah Rt 02/01 Desa Sidomulyo, Adimulyo.	Rt 02/01 Desa Sidomulyo Kecamatan Adimulyo., Kab. Kebumen	Adimulyo	Sidomulyo	200 zak	DINAS PEKERJAAN UMUM	DINAS PEKERJAAN UMUM	Rekomendasi : dapat ditindaklanjuti karena mendukung pencapaian misi keempat pembangunan daerah sepanjang memenuhi persyaratan dan sesuai dengan peraturan perundang-undangan yang berlaku Koefisien : 200 zak Anggaran : 10000000	Rekomendasi : "Bantuan stimulan untuk setiap RT dengan proposal dari desa, terdapat gotong-royong dari desa digunakan untuk pembangunan jalan rabat beton/drainase, sebanyak 200 sak X Rp.50 ribu/sak" Koefisien : 200 zak Anggaran : 10000000	Rekomendasi : Bantuan Stimulan Koefisien : 175 zak Anggaran : 10000000

No	Pengusul	Fraksi	Urusan	Usulan	Permasalahan	Alamat	Kecamatan	Kelurahan	Koefisien	OPD Tujuan Awal	OPD Tujuan Akhir	Rekomendasi Setwan	Rekomendasi Bappeda (Mitra OPD)	Rekomendasi SKPD
211	Fuad Wahyudi, S.T	PKB	Pekerjaan Umum dan Penataan Ruang	Bantuan Semen PC	Tercukupinya Semen PC demi Pembangunan Jalan. Dukuh Karajiwan Rt 02/04 Desa Jatimulyo, Petanahan	Dukuh Karajiwan Rt 02/04 Jatimulyo, Petanahan., Kab. Kebumen	Petanahan	Jatimulyo	100 zak	DINAS PEKERJAAN UMUM	DINAS PEKERJAAN UMUM	Rekomendasi : dapat ditindaklanjuti karena mendukung pencapaian misi keempat pembangunan daerah sepanjang memenuhi persyaratan dan sesuai dengan peraturan perundang-undangan yang berlaku Koefisien : 100 zak Anggaran : 5000000	Rekomendasi : "Bantuan stimulan untuk setiap RT dengan proposal dari desa, terdapat gotong-royong dari desa digunakan untuk pembangunan jalan rabat beton/drainase, sebanyak 100 sak X Rp.50 ribu/sak" Koefisien : 100 zak Anggaran : 5000000	Rekomendasi : Bantuan Stimulan Koefisien : 87 zak Anggaran : 5000000
212	Fuad Wahyudi, S.T	PKB	Pekerjaan Umum dan Penataan Ruang	Bantuan Semen PC	Tercukupinya Semen Pembangunan Jalan DIDukuh Karajiwan Rt 05/04 Desa Jatimulyo, Petanahan	Dukuh Karajiwan. Rt 05/04, Desa Jatimulyo, Petanahan., Kab. Kebumen	Petanahan	Jatimulyo	200 zak	DINAS PEKERJAAN UMUM	DINAS PEKERJAAN UMUM	Rekomendasi : dapat ditindaklanjuti karena mendukung pencapaian misi keempat pembangunan daerah sepanjang memenuhi persyaratan dan sesuai dengan peraturan perundang-undangan yang berlaku Koefisien : 200 zak Anggaran : 10000000	Rekomendasi : "Bantuan stimulan untuk setiap RT dengan proposal dari desa, terdapat gotong-royong dari desa digunakan untuk pembangunan jalan rabat beton/drainase, sebanyak 200 sak X Rp.50 ribu/sak" Koefisien : 200 zak Anggaran : 10000000	Rekomendasi : Bantuan Stimulan Koefisien : 175 zak Anggaran : 10000000
213	Fuad Wahyudi, S.T	PKB	Pekerjaan Umum dan Penataan Ruang	Bantuan Semen PC	Tercukupinya Semen PC, demi pembangunan jalan. Rw 01 Desa Sidoagung, Sruweng.	RW 01 Desa Sidoagung, Kecamatan Sruweng., Kab. Kebumen	Sruweng	Sidoagung	500 zak	DINAS PEKERJAAN UMUM	DINAS PEKERJAAN UMUM	Rekomendasi : dapat ditindaklanjuti karena mendukung pencapaian misi keempat pembangunan daerah sepanjang memenuhi persyaratan dan sesuai peraturan perundang-undangan yang berlaku Koefisien : 400 zak Anggaran : 20000000	Rekomendasi : "Bantuan stimulan untuk setiap RT dengan proposal dari desa, terdapat gotong-royong dari desa digunakan untuk pembangunan jalan rabat beton/drainase, sebanyak 500 sak X Rp.50 ribu/sak" Koefisien : 500 zak Anggaran : 25000000	Rekomendasi : Bantuan Stimulan Koefisien : 438 zak Anggaran : 25000000
214	Fuad Wahyudi, S.T	PKB	Pekerjaan Umum dan Penataan Ruang	Bantuan Semen PC	tercukupinya Semen PC, Pembangunan Jalan Desa Rt 02/01 Desa Sugihwaras Kecamatan Adimulyo.	Rt 02/01 Desa Sugihwaras. Kecamatan Adimulyo., Kab. Kebumen	Adimulyo	Sugihwaras	200 zak	DINAS PEKERJAAN UMUM	DINAS PEKERJAAN UMUM	Rekomendasi : dapat ditindaklanjuti karena mendukung pencapaian misi keempat pembangunan daerah sepanjang memenuhi persyaratan dan sesuai peraturan perundang-undangan yang berlaku Koefisien : 200 zak Anggaran : 10000000	Rekomendasi : "Bantuan stimulan untuk setiap RT dengan proposal dari desa, terdapat gotong-royong dari desa digunakan untuk pembangunan jalan rabat beton/drainase, sebanyak 200 sak X Rp.50 ribu/sak" Koefisien : 200 zak Anggaran : 10000000	Rekomendasi : Bantuan Stimulan Koefisien : 175 zak Anggaran : 10000000
215	Fuad Wahyudi, S.T	PKB	Pekerjaan Umum dan Penataan Ruang	Bantuan Semen PC	Tercukupinya Semen PC demi Pembangunan Jalan Desa. Rt 01/03 Desa Purwoharjo, Puring.	Rt 01/03 Desa Purwoharjo, Puring., Kab. Kebumen	Puring	Purwoharjo	150 zak	DINAS PEKERJAAN UMUM	DINAS PEKERJAAN UMUM	Rekomendasi : dapat ditindaklanjuti karena mendukung pencapaian misi keempat pembangunan daerah sepanjang memenuhi persyaratan dan sesuai peraturan perundang-undangan yang berlaku Koefisien : 150 zak Anggaran : 7500000	Rekomendasi : "Bantuan stimulan untuk setiap RT dengan proposal dari desa, terdapat gotong-royong dari desa digunakan untuk pembangunan jalan rabat beton/drainase, sebanyak 150 sak X Rp.50 ribu/sak" Koefisien : 150 zak Anggaran : 7500000	Rekomendasi : Bantuan Stimulan Koefisien : 131 zak Anggaran : 7500000
216	Fuad Wahyudi, S.T	PKB	Pekerjaan Umum dan Penataan Ruang	Bantuan Semen PC	Tercukupinya Semen PC pembangunan Rabat Beton, Rt 04/02 Desa Kemujan, Adimulyo.	Rt 04/02 Desa Kemujan, Adimulyo., Kab. Kebumen	Adimulyo	Kemujan	200 zak	DINAS PEKERJAAN UMUM	DINAS PEKERJAAN UMUM	Rekomendasi : dapat ditindaklanjuti karena mendukung pencapaian misi keempat pembangunan daerah sepanjang memenuhi persyaratan dan sesuai peraturan perundang-undangan yang berlaku Koefisien : 200 zak Anggaran : 10000000	Rekomendasi : "Bantuan stimulan untuk setiap RT dengan proposal dari desa, terdapat gotong-royong dari desa digunakan untuk pembangunan jalan rabat beton/drainase, sebanyak 200 sak X Rp.50 ribu/sak" Koefisien : 200 zak Anggaran : 10000000	Rekomendasi : Bantuan Stimulan Koefisien : 175 zak Anggaran : 10000000
217	Hj. Ermi Kristanti, SP MM	PKS	Keuangan	Pembangunan Wilayah Kewenangan Desa	kondisi jalan belum diaspal maka perlu adanya perbaikan jalan di Dukuh Tangkil RT 08 RW 03 Desa Gemesekti karena kondisi jalan sudah rusak dan memprihatinkan Volume 400 m x 2,5 m	Dukuh Tangkil RT 8 RW 03 Desa Gemesekti, Kab. Kebumen	Kebumen	Gemeksekti	400 meter	BADAN PENGELOLA KEUANGAN DAN ASET DAERAH	BADAN PENGELOLA KEUANGAN DAN ASET DAERAH	Rekomendasi : dapat ditindaklanjuti karena mendukung pencapaian misi keempat pembangunan daerah sepanjang memenuhi persyaratan dan sesuai peraturan perundang-undangan yang berlaku Koefisien : 1 meter Anggaran : 100000000	Rekomendasi : Pemeliharaan jalan desa dana menambal jalan rusak/patching 100.000.000 = 500 m Koefisien : 400 meter Anggaran : 100000000	Rekomendasi : Lengkapi proposal, pastikan masuk RPJMDEsa, RKP Desa dan APBDesa serta cek status tanah pastikan tanah milik Desa Koefisien : 400 meter Anggaran : 100000000
218	Fuad Wahyudi, S.T	PKB	Pekerjaan Umum dan Penataan Ruang	Bantuan Semen PC	Tercukupinya Semen PC demi pembangunan Jalan Desa Rt 01/02 Desa Bumirejo. Puring.	Rt 01/02 Desa Bumirejo. Puring., Kab. Kebumen	Puring	Bumirejo	100 zak	DINAS PEKERJAAN UMUM	DINAS PEKERJAAN UMUM	Rekomendasi : dapat ditindaklanjuti karena mendukung pencapaian misi keempat pembangunan daerah sepanjang memenuhi persyaratan dan sesuai peraturan perundang-undangan yang berlaku Koefisien : 100 zak Anggaran : 5000000	Rekomendasi : "Bantuan stimulan untuk setiap RT dengan proposal dari desa, terdapat gotong-royong dari desa digunakan untuk pembangunan jalan rabat beton/drainase, sebanyak 100 sak X Rp.50 ribu/sak" Koefisien : 100 zak Anggaran : 5000000	Rekomendasi : Bantuan Stimulan Koefisien : 87 zak Anggaran : 5000000
219	Fuad Wahyudi, S.T	PKB	Pekerjaan Umum dan Penataan Ruang	Bantuan Semen PC	Tercukupinya Semen PC demi pembangunan Jalan Desa Rt 02/02 Desa Bumirejo. Puring.	Rt 02/02 Desa Bumirejo. Puring., Kab. Kebumen	Puring	Bumirejo	100 zak	DINAS PEKERJAAN UMUM	DINAS PEKERJAAN UMUM	Rekomendasi : dapat ditindaklanjuti karena mendukung pencapaian misi keempat pembangunan daerah sepanjang memenuhi persyaratan dan sesuai peraturan perundang-undangan yang berlaku Koefisien : 100 zak Anggaran : 5000000	Rekomendasi : "Bantuan stimulan untuk setiap RT dengan proposal dari desa, terdapat gotong-royong dari desa digunakan untuk pembangunan jalan rabat beton/drainase, sebanyak 100 sak X Rp.50 ribu/sak" Koefisien : 100 zak Anggaran : 5000000	Rekomendasi : Bantuan Stimulan Koefisien : 87 zak Anggaran : 5000000
220	Fuad Wahyudi, S.T	PKB	Pekerjaan Umum dan Penataan Ruang	Bantuan Semen PC	Tercukupinya Semen PC demi pembangunan Jalan Desa Rt 03/02 Desa Bumirejo. Puring.	Rt 03/02 Desa Bumirejo. Puring., Kab. Kebumen	Puring	Bumirejo	100 zak	DINAS PEKERJAAN UMUM	DINAS PEKERJAAN UMUM	Rekomendasi : dapat ditindaklanjuti karena mendukung pencapaian misi keempat pembangunan daerah sepanjang memenuhi persyaratan dan sesuai peraturan perundang-undangan yang berlaku Koefisien : 100 zak Anggaran : 5000000	Rekomendasi : "Bantuan stimulan untuk setiap RT dengan proposal dari desa, terdapat gotong-royong dari desa digunakan untuk pembangunan jalan rabat beton/drainase, sebanyak 100 sak X Rp.50 ribu/sak" Koefisien : 100 zak Anggaran : 5000000	Rekomendasi : Bantuan Stimulan Koefisien : 87 zak Anggaran : 5000000
221	Hj. Ermi Kristanti, SP MM	PKS	Keuangan	Pembangunan Wilayah Kewenangan Desa	perlu adanya perbaikan jalan dengan diaspal di Jalan Samolo RT 02 dan RT 03 dan Jalan Markisah RT 05 dan 06 RW 01 Dusun Karangasem	Jalan Samolo RT 02 dan RT 03 dan Jalan Markisah RT 05 dan 06 RW 01 Dusun Karangasem Desa Karangsari, Kab. Kebumen	Kebumen	Karangsari	1 Paket	BADAN PENGELOLA KEUANGAN DAN ASET DAERAH	BADAN PENGELOLA KEUANGAN DAN ASET DAERAH	Rekomendasi : dapat ditindaklanjuti karena mendukung pencapaian misi keempat pembangunan daerah sepanjang memenuhi persyaratan dan sesuai peraturan perundang-undangan yang berlaku Koefisien : 1 Paket Anggaran : 100000000	Rekomendasi : Pemeliharaan jalan desa menambal jalan rusak/patching 100.000.000 = 500 m Koefisien : 1 Paket Anggaran : 100000000	Rekomendasi : Lengkapi proposal, cek status tanah pastikan tanah milik Desa, pastikan masuk RPJMDesa, RKP Desa dan APBDesa Koefisien : 1 Paket Anggaran : 100000000
222	Fuad Wahyudi, S.T	PKB	Pekerjaan Umum dan Penataan Ruang	Bantuan Semen PC	Tercukupinya Semen PC demi pembangunan Jalan Desa Rw 04 Desa Bumirejo. Puring.	Rw 04 Desa Bumirejo. Puring., Kab. Kebumen	Puring	Bumirejo	200 zak	DINAS PEKERJAAN UMUM	DINAS PEKERJAAN UMUM	Rekomendasi : dapat ditindaklanjuti karena mendukung pencapaian misi keempat pembangunan daerah sepanjang memenuhi persyaratan dan sesuai peraturan perundang-undangan yang berlaku Koefisien : 200 zak Anggaran : 10000000	Rekomendasi : "Bantuan stimulan untuk setiap RT dengan proposal dari desa, terdapat gotong-royong dari desa digunakan untuk pembangunan jalan rabat beton/drainase, sebanyak 200 sak X Rp.50 ribu/sak" Koefisien : 200 zak Anggaran : 10000000	Rekomendasi : Bantuan Stimulan Koefisien : 175 zak Anggaran : 10000000
223	Fuad Wahyudi, S.T	PKB	Pekerjaan Umum dan Penataan Ruang	Bantuan Semen PC	Tercukupinya Semen PC demi pembangunan Jalan Desa Rw 01 Desa Bumirejo. Puring.	Rw 01 Desa Bumirejo. Puring., Kab. Kebumen	Puring	Bumirejo	200 zak	DINAS PEKERJAAN UMUM	DINAS PEKERJAAN UMUM	Rekomendasi : dapat ditindaklanjuti karena mendukung pencapaian misi keempat pembangunan daerah sepanjang memenuhi persyaratan dan sesuai peraturan perundang-undangan yang berlaku Koefisien : 200 zak Anggaran : 10000000	Rekomendasi : "Bantuan stimulan untuk setiap RT dengan proposal dari desa, terdapat gotong-royong dari desa digunakan untuk pembangunan jalan rabat beton/drainase, sebanyak 200 sak X Rp.50 ribu/sak" Koefisien : 200 zak Anggaran : 10000000	Rekomendasi : Bantuan Stimulan Koefisien : 175 zak Anggaran : 10000000

No	Pengusul	Fraksi	Urusan	Usulan	Permasalahan	Alamat	Kecamatan	Kelurahan	Koefisien	OPD Tujuan Awal	OPD Tujuan Akhir	Rekomendasi Setwan	Rekomendasi Bappeda (Mitra OPD)	Rekomendasi SKPD
224	Hj. Ermi Kristanti, SP MM	PKS	Keuangan	Pembangunan Wilayah Kewenangan Desa	Desa Roworejo merupakan desa yang berpotensi keberagamannya namun kondisi jalannya kurang memadai perlu adanya perbaikan jalan di RT 01 RW 01 Desa Roworejo blabak sepanjang 243 meter	RT 1 RW 1 Desa Roworejo, Kab. Kebumen	Kebumen	Roworejo	243 meter	BADAN PENGELOLA KEUANGAN DAN ASET DAERAH	BADAN PENGELOLA KEUANGAN DAN ASET DAERAH	Rekomendasi : dapat ditindaklanjuti karena mendukung pencapaian misi keempat pembangunan daerah sepanjang memenuhi persyaratan dan sesuai peraturan perundang-undangan yang berlaku Koefisien : 243 meter Anggaran : 100000000	Rekomendasi : Pemeliharaan jalan desa dana menambal jalan rusak/patching 100.000.000 = 500 m Koefisien : 243 meter Anggaran : 100000000	Rekomendasi : Lengkapi proposal, cek status tanah pastikan tanah milik Desa, pastikan masuk RPJMdesa, RKP Desa dan APBDesa Koefisien : 243 meter Anggaran : 100000000
225	Fuad Wahyudi, S.T	PKB	Pertanian	Paket Bantuan Ternak	Tercukupinya Ternak Sapi 5 Sapi perorang dari 15 Kelompok Tani "SAHABAT" Desa Tegalretno, Kecamatan Petanahan	Kelompok Tani "SAHABAT" Desa Tegalretno, Kecamatan Petanahan., Kab. Kebumen	Petanahan	Tegalretno	75 ekor	DINAS PERTANIAN DAN PANGAN	DINAS PERTANIAN DAN PANGAN	Rekomendasi : dapat ditindaklanjuti sepanjang memenuhi semua persyaratan Koefisien : 1 ekor Anggaran : 150000000	Rekomendasi : Perlu konfirmasi 75 ekor sapi dg nilai150 jt, selama memenuhi persyaratan teknis dan administrasi dapat dilanjutkan Koefisien : 75 ekor Anggaran : 150000000	Rekomendasi : Diterima sesuai anggaran yang diajukan dengan persyaratan KTT yang sudah ada di katalog Distapang Koefisien : 27 ekor Anggaran : 75000000
226	Hj. Ermi Kristanti, SP MM	PKS	Pendidikan	Rehab Gedung Sekolah Dikdas	kondisi kelas MI Nurul Islam Kawedusan yang sudah tidak memadai maka perlu direhab ruang kelasnya	MI Nurul Islam Kawedusan, Kab. Kebumen	Kebumen	Kawedusan	1 Paket	DINAS PENDIDIKAN	DINAS PENDIDIKAN	Rekomendasi : dapat ditindaklanjuti karena mendukung pencapaian misi kedua pembangunan daerah sepanjang memenuhi persyaratan dan sesuai peraturan perundang-undangan yang berlaku Koefisien : 1 Paket Anggaran : 100000000	Rekomendasi : Penerima harus berbadan Hukum dan dilengkapi proposal Koefisien : 1 Paket Anggaran : 100000000	Rekomendasi : Lembaga memenuhi syarat sebagai penerima hibah Koefisien : 1 Paket Anggaran : 100000000
227	Fuad Wahyudi, S.T	PKB	Kelautan dan Perikanan	Fasilitasi Sarpras Perikanan Tangkap	Tercukupinya Paket Alat Tangkap (Gillnet 2" - 10 Tinting & Gillnet 5" - 20 Tinting) KUB "Cempaka Mertani" Desa Karangduwur, Kecamatan Ayah	KUB "Cempaka Mertani" Desa Karangduwur, Kecamatan Ayah., Kab. Kebumen	Ayah	Karangduwur	1 Paket	DINAS KELAUTAN DAN PERIKANAN	DINAS KELAUTAN DAN PERIKANAN	Rekomendasi : dapat ditindaklanjuti sepanjang memenuhi semua persyaratan Koefisien : 1 Paket Anggaran : 20000000	Rekomendasi : Dapat dilanjutkan apabila memenuhi persyaratan teknis maupun administratif serta nilai usulan memenuhi kebutuhan di lokasi Koefisien : 1 Paket Anggaran : 20000000	Rekomendasi : Dapat diakomodir. Koefisien : 1 Paket Anggaran : 20000000
228	Hj. Ermi Kristanti, SP MM	PKS	Kelautan dan Perikanan	Paket Budidaya Perikanan	untuk mengembangkan potensi budidaya ikan yang ada di RT 01 RW 11 Kelurahan Panjer yaitu bantuan kolam, bibit dan pakan untuk meningkatkan pendapatan anggota Pokdakan	POKDAKAN ULAM BERKAH JAYA RT 1 RW 11 Kelurahan Panjer Kab.Kebumen, Kab. Kebumen	Kebumen	Panjer	1 Paket	DINAS KELAUTAN DAN PERIKANAN	DINAS KELAUTAN DAN PERIKANAN	Rekomendasi : dapat ditindaklanjuti karena mendukung pencapaian misi ketiga pembangunan daerah sepanjang memenuhi persyaratan dan sesuai peraturan perundang-undangan yang berlaku Koefisien : 1 Paket Anggaran : 50000000	Rekomendasi : Dapat ditindaklanjuti selama memenuhi persyaratan teknis dan administrasi Koefisien : 1 Paket Anggaran : 50000000	Rekomendasi : Dapat ditindaklanjuti, cukupi persyaratan teknis dan administrasinya Koefisien : 1 Paket Anggaran : 50000000
229	Fuad Wahyudi, S.T	PKB	Kelautan dan Perikanan	Fasilitasi Sarpras Perikanan Tangkap	tercukupinya paket Alat tangkap dan 3 Mesin 15 PK di KUB "Bangkit Bersatu" Desa Srati, Kecamatan Ayah	KUB "Bangkit Bersatu" Desa Srati, Kecamatan Ayah., Kab. Kebumen	Ayah	Srati	3 Paket	DINAS KELAUTAN DAN PERIKANAN	DINAS KELAUTAN DAN PERIKANAN	Rekomendasi : dapat ditindaklanjuti sepanjang memenuhi semua persyaratan Koefisien : 3 Unit Anggaran : 135000000	Rekomendasi : Dapat dilanjutkan apabila memenuhi persyaratan teknis maupun administratif serta nilai usulan memenuhi kebutuhan di lokasi Koefisien : 3 Unit Anggaran : 135000000	Rekomendasi : Dapat diakomodir, Unit Cost Mesin Motor Tempel 15 PK @ Rp. 27.665.000,- Koefisien : 3 Unit Anggaran : 82995000
230	Hj. Ermi Kristanti, SP MM	PKS	Perhubungan	LPJU	kurangnya penerangan dan cukup gelap dimalam hari di Jl Perintis RW 5 dan RW 6 maka perlu adanya lampu penerangan jalan sebanyak 5 titik	Jalan Perintis RW 5 dan RW 6, Kab. Kebumen	Kebumen	Kebumen	5 titik	DINAS PERHUBUNGAN	DINAS PERHUBUNGAN	Rekomendasi : dapat ditindaklanjuti karena mendukung pencapaian misi keempat pembangunan daerah sepanjang memenuhi persyaratan dan sesuai peraturan perundang-undangan yang berlaku Koefisien : 5 titik Anggaran : 50000000	Rekomendasi : LPJU LED, (MENDUKUNG MISI 4 PENINGKATAN KUALITAS DAN KUANTITAS INFRASTRUKTUR YANG BERKELANJUTAN DAN BERWAWASAN LINGKUNGAN) Koefisien : 5 titik Anggaran : 75000000	Rekomendasi : Jalan Perintis merupakan jalan desa, LPJU untuk dapat dipindahkan ke Jalan Kabupaten di Kelurahan Panjer Koefisien : 5 titik Anggaran : 50000000
231	Fuad Wahyudi, S.T	PKB	Kelautan dan Perikanan	Fasilitasi Sarpras Perikanan Tangkap	tercukupinya paket Alat tangkap dan 3 Mesin 15 PK di KUB "Mina Pecoran" Desa Srati, Kecamatan Ayah.	KUB "Mina Pecoran" Desa Srati, Kecamatan Ayah., Kab. Kebumen	Ayah	Srati	3 Paket	DINAS KELAUTAN DAN PERIKANAN	DINAS KELAUTAN DAN PERIKANAN	Rekomendasi : dapat ditindaklanjuti sepanjang memenuhi semua persyaratan Koefisien : 3 Unit Anggaran : 135000000	Rekomendasi : Dapat dilanjutkan apabila memenuhi persyaratan teknis maupun administratif serta nilai usulan memenuhi kebutuhan di lokasi Koefisien : 3 Unit Anggaran : 135000000	Rekomendasi : Dapat diakomodir, Unit Cost Mesin Motor Tempel 15 PK @ Rp. 27.665.000,- Nama Kelompok : KUB. "Mina Pecaron", Desa Srati - Ayah Koefisien : 3 Unit Anggaran : 82995000
232	Hj. Ermi Kristanti, SP MM	PKS	Pertanian	Pembangunan, rehabilitasi dan pemeliharaan JUT	kurangnya akses jalan yang baik maka perlu adanya pembangunan Jalan Rabat Beton guna untuk penataan lingkungan di RT 3 RW 1 Desa Kawedusan 250 M X 4 M X 0,20 M	RT 3 RW 1 Desa Kawedusan Kec. Kebumen, Kab. Kebumen	Kebumen	Kawedusan	250 meter	DINAS PERTANIAN DAN PANGAN	DINAS PERTANIAN DAN PANGAN	Rekomendasi : dapat ditindaklanjuti karena mendukung pencapaian misi ketiga pembangunan daerah sepanjang memenuhi persyaratan dan sesuai peraturan perundang-undangan yang berlaku Koefisien : 250 meter Anggaran : 200000000	Rekomendasi : Dapat ditindaklanjuti selama memenuhi persyaratan teknis dan administrasi Koefisien : 250 meter Anggaran : 200000000	Rekomendasi : Dapat ditindaklanjuti selama memenuhi persyaratan teknis dan administrasi Koefisien : 250 meter Anggaran : 200000000
233	Hj. Ermi Kristanti, SP MM	PKS	Pertanian	Pembangunan, rehabilitasi dan pemeliharaan JUT	kurangnya akses jalan yang baik maka perlu adanya pembangunan Jalan Rabat Beton guna untuk penataan lingkungan di Desa Murtirejo	Desa Murtirejo Kecamatan Kebumen, Kab. Kebumen	Kebumen	Murtirejo	1 Paket	DINAS PERTANIAN DAN PANGAN	DINAS PERTANIAN DAN PANGAN	Rekomendasi : dapat ditindaklanjuti karena mendukung pencapaian misi ketiga pembangunan daerah sepanjang memenuhi persyaratan dan sesuai peraturan perundang-undangan yang berlaku Koefisien : 1 Paket Anggaran : 100000000	Rekomendasi : Dapat ditindaklanjuti selama memenuhi persyaratan teknis dan administrasi Koefisien : 1 Paket Anggaran : 100000000	Rekomendasi : Dapat ditindaklanjuti selama memenuhi persyaratan teknis dan administrasi Koefisien : 1 Paket Anggaran : 100000000

No	Pengusul	Fraksi	Urusan	Usulan	Permasalahan	Alamat	Kecamatan	Kelurahan	Koefisien	OPD Tujuan Awal	OPD Tujuan Akhir	Rekomendasi Setwan	Rekomendasi Bappeda (Mitra OPD)	Rekomendasi SKPD
234	Hj. Ermi Kristanti, SP MM	PKS	Pertanian	Pembangunan, rehabilitasi dan pemeliharaan JUT	kurangnya akses jalan yang baik maka perlu adanya pembangunan Jalan Rabat Beton guna untuk penataan lingkungan di RW 4 dan RW 5 Desa Kutosari	RW 4 dan RW 5 Desa Kutosari, Kab. Kebumen	Kebumen	Kutosari	90 meter	DINAS PERTANIAN DAN PANGAN	DINAS PERTANIAN DAN PANGAN	Rekomendasi : dapat ditindaklanjuti karena mendukung pencapaian misi ketiga pembangunan daerah sepanjang memenuhi persyaratan dan sesuai peraturan perundang-undangan yang berlaku Koefisien : 90 meter Anggaran : 100000000	Rekomendasi : Dapat ditindaklanjuti selama memenuhi persyaratan teknis dan administrasi Koefisien : 90 meter Anggaran : 100000000	Rekomendasi : Dapat ditindaklanjuti selama memenuhi persyaratan teknis dan administrasi Koefisien : 90 meter Anggaran : 100000000
235	Hj. Ermi Kristanti, SP MM	PKS	Pertanian	Pembangunan, rehabilitasi dan pemeliharaan JUT	kurangnya akses jalan yang baik maka perlu adanya pembangunan Jalan Rabat Beton guna untuk penataan lingkungan di RT 1 RW 3 Kemangunan Desa Kalibagor	RT 1 RW 3 Kemangunan Desa Kalibagor, Kab. Kebumen	Kebumen	Kalibagor	500 meter	DINAS PERTANIAN DAN PANGAN	DINAS PERTANIAN DAN PANGAN	Rekomendasi : dapat ditindaklanjuti karena mendukung pencapaian misi ketiga pembangunan daerah sepanjang memenuhi persyaratan dan sesuai peraturan perundang-undangan yang berlaku Koefisien : 500 meter Anggaran : 100000000	Rekomendasi : Dapat ditindaklanjuti selama memenuhi persyaratan teknis dan administrasi Koefisien : 500 meter Anggaran : 100000000	Rekomendasi : Dapat ditindaklanjuti selama memenuhi persyaratan teknis dan administrasi Koefisien : 500 meter Anggaran : 100000000
236	Fuad Wahyudi, S.T	PKB	Kepemudaan dan Olahraga	Sarana Olahraga	Tercukupinya Sarana Olahraga di Karangtaruna "Budi Karya" Desa Banjarejo, Kecamatan Puring.	Karangtaruna "Budi Karya" Desa Banjarejo, Kecamatan Puring., Kab. Kebumen	Puring	Banjarejo	1 Paket	DINAS KEPEMUDAAN DAN OLAH RAGA DAN PARIWISATA	DINAS KEPEMUDAAN DAN OLAH RAGA DAN PARIWISATA	Rekomendasi : dapat ditindaklanjuti sepanjang memenuhi semua persyaratan Koefisien : 1 Paket Anggaran : 10000000	Rekomendasi : Perlu konfirmasi alat yang dibutuhkan dan dapat dilanjutkan selama memenuhi persyaratan teknis dan administrasi Koefisien : 1 Paket Anggaran : 10000000	Rekomendasi : Bisa dilanjutkan melalui mekanisme bantuan hibah peralatan olahraga. Ketentuan: Penerima adalah karangtaruna/kelompok masyarakat berbadan hukum, Proposal segera masuk Koefisien : 1 Paket Anggaran : 10000000
237	Fuad Wahyudi, S.T	PKB	Pertanian	Alsintan	tercukupinya Alsintan Mesin pipil Jagung Kelompok Tani "Tani Maju" Desa Banjarejo Kecamatan Puring	di Kelompok Tani "Tani Maju" Desa Banjarejo Kecamatan Puring., Kab. Kebumen	Puring	Banjarejo	1 buah	DINAS PERTANIAN DAN PANGAN	DINAS PERTANIAN DAN PANGAN	Rekomendasi : dapat ditindaklanjuti sepanjang memenuhi semua persyaratan Koefisien : 1 buah Anggaran : 30000000	Rekomendasi : Dapat dilanjutkan apabila memenuhi persyaratan teknis maupun administratif serta nilai usulan memenuhi kebutuhan di lokasi Koefisien : 1 buah Anggaran : 30000000	Rekomendasi : Dapat dilaksanakan selama anggaran dan persyaratan teknis terpenuhi Koefisien : 1 buah Anggaran : 22000000
238	Fuad Wahyudi, S.T	PKB	Pertanian	Alsintan	Tercukupinya Alsintan Traktor Roda 4 Kelompok Tani "Karya Muda" Desa Madurejo, Puring	Kelompok Tani "Karya Muda" Desa Madurejo, Puring, Kab. Kebumen	Puring	Madurejo	1 buah	DINAS PERTANIAN DAN PANGAN	DINAS PERTANIAN DAN PANGAN	Rekomendasi : dapat ditindaklanjuti sepanjang memenuhi semua persyaratan Koefisien : 1 buah Anggaran : 30000000	Rekomendasi : Dapat dilanjutkan selama memenuhi persyaratan teknis dan administrasi Koefisien : 1 buah Anggaran : 30000000	Rekomendasi : Dapat dilaksanakan untuk pengadaan traktor roda dua selama anggaran dan persyaratan teknis terpenuhi Koefisien : 1 buah Anggaran : 30000000
239	Agus Supriyanto	PKS	Pekerjaan Umum dan Penataan Ruang	Bantuan Semen PC	RABAT BETON	DK KALIPUTIH RT 02 RW 04, Kab. Kebumen	Karanggayam	Kalirejo	150 zak	DINAS PEKERJAAN UMUM	DINAS PEKERJAAN UMUM	Rekomendasi : dapat ditindaklanjuti karena mendukung pencapaian misi keempat pembangunan daerah sepanjang memenuhi persyaratan dan sesuai dengan peraturan perundang-undangan yang berlaku Koefisien : 150 zak Anggaran : 7500000	Rekomendasi : "Bantuan stimulan untuk setiap RT dengan proposal dari desa, terdapat gotong-royong dari desa digunakan untuk pembangunan jalan rabat beton/drainase, sebanyak 150 sak X Rp.50 ribu/sak" Koefisien : 150 zak Anggaran : 7500000	Rekomendasi : Bantuan Stimulan Koefisien : 131 zak Anggaran : 7500000
240	Agus Supriyanto	PKS	Pekerjaan Umum dan Penataan Ruang	Bantuan Semen PC	RABAT BETON	RT 05 RW 02, Kab. Kebumen	Karanggayam	Sologiri	100 zak	DINAS PEKERJAAN UMUM	DINAS PEKERJAAN UMUM	Rekomendasi : dapat ditindaklanjuti karena mendukung pencapaian misi keempat pembangunan daerah sepanjang memenuhi persyaratan dan sesuai dengan peraturan perundang-undangan yang berlaku Koefisien : 100 zak Anggaran : 5000000	Rekomendasi : "Bantuan stimulan untuk setiap RT dengan proposal dari desa, terdapat gotong-royong dari desa digunakan untuk pembangunan jalan rabat beton/drainase, sebanyak 100 sak X Rp.50 ribu/sak" Koefisien : 100 zak Anggaran : 5000000	Rekomendasi : Bantuan Stimulan Koefisien : 87 zak Anggaran : 5000000
241	Agus Supriyanto	PKS	Pekerjaan Umum dan Penataan Ruang	Bantuan Semen PC	RABAT BETON	RT 09 RW 03, Kab. Kebumen	Karanggayam	Sologiri	100 zak	DINAS PEKERJAAN UMUM	DINAS PEKERJAAN UMUM	Rekomendasi : dapat ditindaklanjuti karena mendukung pencapaian misi keempat pembangunan daerah sepanjang memenuhi persyaratan dan sesuai dengan peraturan perundang-undangan yang berlaku Koefisien : 100 zak Anggaran : 5000000	Rekomendasi : "Bantuan stimulan untuk setiap RT dengan proposal dari desa, terdapat gotong-royong dari desa digunakan untuk pembangunan jalan rabat beton/drainase, sebanyak 100 sak X Rp.50 ribu/sak" Koefisien : 100 zak Anggaran : 5000000	Rekomendasi : Bantuan Stimulan Koefisien : 87 zak Anggaran : 5000000
242	Agus Supriyanto	PKS	Pekerjaan Umum dan Penataan Ruang	Bantuan Semen PC	RABAT BETON	RT 03 RW 04, Kab. Kebumen	Karanggayam	Sologiri	100 zak	DINAS PEKERJAAN UMUM	DINAS PEKERJAAN UMUM	Rekomendasi : dapat ditindaklanjuti karena mendukung pencapaian misi keempat pembangunan daerah sepanjang memenuhi persyaratan dan sesuai dengan peraturan perundang-undangan yang berlaku Koefisien : 100 zak Anggaran : 5000000	Rekomendasi : "Bantuan stimulan untuk setiap RT dengan proposal dari desa, terdapat gotong-royong dari desa digunakan untuk pembangunan jalan rabat beton/drainase, sebanyak 100 sak X Rp.50 ribu/sak" Koefisien : 100 zak Anggaran : 5000000	Rekomendasi : Bantuan Stimulan Koefisien : 87 zak Anggaran : 5000000
243	Agus Supriyanto	PKS	Pekerjaan Umum dan Penataan Ruang	Bantuan Semen PC	RABAT BETON	RT 05 RW 04, Kab. Kebumen	Karanggayam	Sologiri	100 zak	DINAS PEKERJAAN UMUM	DINAS PEKERJAAN UMUM	Rekomendasi : dapat ditindaklanjuti karena mendukung pencapaian misi keempat pembangunan daerah sepanjang memenuhi persyaratan dan sesuai dengan peraturan perundang-undangan yang berlaku Koefisien : 100 zak Anggaran : 5000000	Rekomendasi : "Bantuan stimulan untuk setiap RT dengan proposal dari desa, terdapat gotong-royong dari desa digunakan untuk pembangunan jalan rabat beton/drainase, sebanyak 100 sak X Rp.50 ribu/sak" Koefisien : 100 zak Anggaran : 5000000	Rekomendasi : Bantuan Stimulan Koefisien : 87 zak Anggaran : 5000000
244	Agus Supriyanto	PKS	Pekerjaan Umum dan Penataan Ruang	Bantuan Semen PC	RABAT BETON	DK KALIGOWOK RT 01 RW 04, Kab. Kebumen	Karanggayam	Kajoran	150 zak	DINAS PEKERJAAN UMUM	DINAS PEKERJAAN UMUM	Rekomendasi : dapat ditindaklanjuti karena mendukung pencapaian misi keempat pembangunan daerah sepanjang memenuhi persyaratan dan sesuai dengan peraturan perundang-undangan yang berlaku Koefisien : 150 zak Anggaran : 7500000	Rekomendasi : "Bantuan stimulan untuk setiap RT dengan proposal dari desa, terdapat gotong-royong dari desa digunakan untuk pembangunan jalan rabat beton/drainase, sebanyak 150 sak X Rp.50 ribu/sak" Koefisien : 150 zak Anggaran : 7500000	Rekomendasi : Bantuan Stimulan Koefisien : 131 zak Anggaran : 7500000
245	Agus Supriyanto	PKS	Pekerjaan Umum dan Penataan Ruang	Bantuan Semen PC	RABAT BETON	DK KALI GOWOK RT 02 RW 04, Kab. Kebumen	Karanggayam	Kajoran	150 zak	DINAS PEKERJAAN UMUM	DINAS PEKERJAAN UMUM	Rekomendasi : dapat ditindaklanjuti karena mendukung pencapaian misi keempat pembangunan daerah sepanjang memenuhi persyaratan dan sesuai dengan peraturan perundang-undangan yang berlaku Koefisien : 150 zak Anggaran : 7500000	Rekomendasi : "Bantuan stimulan untuk setiap RT dengan proposal dari desa, terdapat gotong-royong dari desa digunakan untuk pembangunan jalan rabat beton/drainase, sebanyak 150 sak X Rp.50 ribu/sak" Koefisien : 150 zak Anggaran : 7500000	Rekomendasi : Bantuan Stimulan Koefisien : 131 zak Anggaran : 7500000
246	Agus Supriyanto	PKS	Pekerjaan Umum dan Penataan Ruang	Bantuan Semen PC	RABAT BETON	DK KALI GOWOK RT 03 RW 04, Kab. Kebumen	Karanggayam	Kajoran	150 zak	DINAS PEKERJAAN UMUM	DINAS PEKERJAAN UMUM	Rekomendasi : dapat ditindaklanjuti karena mendukung pencapaian misi keempat pembangunan daerah sepanjang memenuhi persyaratan dan sesuai dengan peraturan perundang-undangan yang berlaku Koefisien : 150 zak Anggaran : 7500000	Rekomendasi : "Bantuan stimulan untuk setiap RT dengan proposal dari desa, terdapat gotong-royong dari desa digunakan untuk pembangunan jalan rabat beton/drainase, sebanyak 150 sak X Rp.50 ribu/sak" Koefisien : 150 zak Anggaran : 7500000	Rekomendasi : Bantuan Stimulan Koefisien : 131 zak Anggaran : 7500000

No	Pengusul	Fraksi	Urusan	Usulan	Permasalahan	Alamat	Kecamatan	Kelurahan	Koefisien	OPD Tujuan Awal	OPD Tujuan Akhir	Rekomendasi Setwan	Rekomendasi Bappeda (Mitra OPD)	Rekomendasi SKPD
247	Agus Supriyanto	PKS	Pekerjaan Umum dan Penataan Ruang	Bantuan Semen PC	RABAT BETON	DK KALI GOWOK RT 04 RW 04, Kab. Kebumen	Karanggayam	Kajoran	150 zak	DINAS PEKERJAAN UMUM	DINAS PEKERJAAN UMUM	Rekomendasi : dapat ditindaklanjuti karena mendukung pencapaian misi keempat pembangunan daerah sepanjang memenuhi persyaratan dan sesuai dengan peraturan perundang-undangan yang berlaku Koefisien : 150 zak Anggaran : 7500000	Rekomendasi : "Bantuan stimulan untuk setiap RT dengan proposal dari desa, terdapat gotong-royong dari desa digunakan untuk pembangunan jalan rabat beton/drainase, sebanyak 150 sak X Rp.50 ribu/sak" Koefisien : 150 zak Anggaran : 7500000	Rekomendasi : Bantuan Stimulan Koefisien : 131 zak Anggaran : 7500000
248	Agus Supriyanto	PKS	Pekerjaan Umum dan Penataan Ruang	Bantuan Semen PC	RABAT BETON	DK KALI GOWOK RT 05 RW 04, Kab. Kebumen	Karanggayam	Seluruh Kelurahan/Desa	150 zak	DINAS PEKERJAAN UMUM	DINAS PEKERJAAN UMUM	Rekomendasi : dapat ditindaklanjuti karena mendukung pencapaian misi keempat pembangunan daerah sepanjang memenuhi persyaratan dan sesuai dengan peraturan perundang-undangan yang berlaku Koefisien : 150 zak Anggaran : 7500000	Rekomendasi : "Bantuan stimulan untuk setiap RT dengan proposal dari desa, terdapat gotong-royong dari desa digunakan untuk pembangunan jalan rabat beton/drainase, sebanyak 150 sak X Rp.50 ribu/sak" Koefisien : 150 zak Anggaran : 7500000	Rekomendasi : Bantuan Stimulan Koefisien : 131 zak Anggaran : 7500000
249	Agus Supriyanto	PKS	Pekerjaan Umum dan Penataan Ruang	Bantuan Semen PC	RABAT BETON	DK MUNTUK RT 01 RW 03, Kab. Kebumen	Karanggayam	Kajoran	150 zak	DINAS PEKERJAAN UMUM	DINAS PEKERJAAN UMUM	Rekomendasi : dapat ditindaklanjuti karena mendukung pencapaian misi keempat pembangunan daerah sepanjang memenuhi persyaratan dan sesuai dengan peraturan perundang-undangan yang berlaku Koefisien : 150 zak Anggaran : 7500000	Rekomendasi : "Bantuan stimulan untuk setiap RT dengan proposal dari desa, terdapat gotong-royong dari desa digunakan untuk pembangunan jalan rabat beton/drainase, sebanyak 150 sak X Rp.50 ribu/sak" Koefisien : 150 zak Anggaran : 7500000	Rekomendasi : Bantuan Stimulan Koefisien : 131 zak Anggaran : 7500000
250	Ratna Yulianti, SH	GOLKAR	Kepemudaan dan Olahraga	Sarana Olahraga	Bantuan alat olahraga untuk desa waluyo kecamatan buluspesantren sebesar 10juta	Desa Waluyo Kecamatan Buluspesantren, Kab. Kebumen	Seluruh Kecamatan	Seluruh Kelurahan/Desa	1 paket	DINAS KEPEMUDAAN DAN OLAH RAGA DAN PARIWISATA	DINAS KEPEMUDAAN DAN OLAH RAGA DAN PARIWISATA	Rekomendasi : dapat ditindaklanjuti karena mendukung pencapaian misi kedua pembangunan daerah sepanjang memenuhi persyaratan yang telah ditentukan. Koefisien : 1 paket Anggaran : 10000000	Rekomendasi : Dapat ditindaklanjuti selama memenuhi persyaratan teknis dan administrasi Koefisien : 1 paket Anggaran : 10000000	Rekomendasi : Bantuan hibah peralatan olahraga kepada karangtaruna bisa dilaksanakan, Proposal segera masuk Koefisien : 1 paket Anggaran : 10000000
251	Agus Supriyanto	PKS	Pekerjaan Umum dan Penataan Ruang	Bantuan Semen PC	RABAT BETON	DK CONDONG RT 01 RW 07, Kab. Kebumen	Karanggayam	Kajoran	100 zak	DINAS PEKERJAAN UMUM	DINAS PEKERJAAN UMUM	Rekomendasi : dapat ditindaklanjuti karena mendukung pencapaian misi keempat pembangunan daerah sepanjang memenuhi persyaratan dan sesuai dengan peraturan perundang-undangan yang berlaku Koefisien : 100 zak Anggaran : 5000000	Rekomendasi : "Bantuan stimulan untuk setiap RT dengan proposal dari desa, terdapat gotong-royong dari desa digunakan untuk pembangunan jalan rabat beton/drainase, sebanyak 100 sak X Rp.50 ribu/sak" Koefisien : 100 zak Anggaran : 5000000	Rekomendasi : Bantuan Stimulan Koefisien : 87 zak Anggaran : 5000000
252	Agus Supriyanto	PKS	Pekerjaan Umum dan Penataan Ruang	Bantuan Semen PC	RABAT BETON	DK KEMOJING RT 01 RW 01, Kab. Kebumen	Karanggayam	Kajoran	100 zak	DINAS PEKERJAAN UMUM	DINAS PEKERJAAN UMUM	Rekomendasi : dapat ditindaklanjuti karena mendukung pencapaian misi keempat pembangunan daerah sepanjang memenuhi persyaratan dan sesuai dengan peraturan perundang-undangan yang berlaku Koefisien : 100 zak Anggaran : 5000000	Rekomendasi : "Bantuan stimulan untuk setiap RT dengan proposal dari desa, terdapat gotong-royong dari desa digunakan untuk pembangunan jalan rabat beton/drainase, sebanyak 100 sak X Rp.50 ribu/sak" Koefisien : 100 zak Anggaran : 5000000	Rekomendasi : Bantuan Stimulan Koefisien : 87 zak Anggaran : 5000000
253	Ratna Yulianti, SH	GOLKAR	Kepemudaan dan Olahraga	Sarana Olahraga	Bantuan alat olahraga meja pimpong untuk karangtaruna Desa Banjur Mukadan RT 5 RW 1 Kecamatan Bluspesantren	Desa Banjur mukadan RT 5 RW 1 Kecamatan Buluspesantren, Kab. Kebumen	Buluspesantren	Banjurmukadan	1 paket	DINAS KEPEMUDAAN DAN OLAH RAGA DAN PARIWISATA	DINAS KEPEMUDAAN DAN OLAH RAGA DAN PARIWISATA	Rekomendasi : dapat ditindaklanjuti karena mendukung pencapaian misi kedua pembangunan daerah sepanjang memenuhi persyaratan yang telah ditentukan. Koefisien : 1 paket Anggaran : 10000000	Rekomendasi : Dapat ditindaklanjuti selama memenuhi persyaratan teknis dan administrasi Koefisien : 1 paket Anggaran : 10000000	Rekomendasi : Bantuan hibah peralatan olahraga kepada karangtaruna bisa dilaksanakan, Proposal segera masuk Koefisien : 1 paket Anggaran : 10000000
254	Agus Supriyanto	PKS	Pekerjaan Umum dan Penataan Ruang	Bantuan Semen PC	RABAT BETON	DK KARANGSAMBUNG RT 06 RW 02, Kab. Kebumen	Seluruh Kecamatan	Glontor	50 zak	DINAS PEKERJAAN UMUM	DINAS PEKERJAAN UMUM	Rekomendasi : dapat ditindaklanjuti karena mendukung pencapaian misi keempat pembangunan daerah sepanjang memenuhi persyaratan dan sesuai dengan peraturan perundang-undangan yang berlaku Koefisien : 50 zak Anggaran : 2500000	Rekomendasi : "Bantuan stimulan untuk setiap RT dengan proposal dari desa, terdapat gotong-royong dari desa digunakan untuk pembangunan jalan rabat beton/drainase, sebanyak 50 sak X Rp.50 ribu/sak" Koefisien : 50 zak Anggaran : 2500000	Rekomendasi : Bantuan Stimulan Koefisien : 43 zak Anggaran : 2500000
255	Ratna Yulianti, SH	GOLKAR	Kebudayaan	Alat Kesenian (Rebana, Kuda Lumping, Seragam Kesenian)	Bantuan alat rebana RT 3 RW 1 8 juta Desa Banjurmukadan Buluspesantren	Desa Banjurmukadan Kecamatan Buluspesantren, Kab. Kebumen	Buluspesantren	Banjurmukadan	1 paket	DINAS PENDIDIKAN	DINAS PENDIDIKAN	Rekomendasi : dapat ditindaklanjuti karena mendukung upaya pencapaian misi kelima pembangunan daerah sepanjang memenuhi persyaratan dan ketentuan perundang-undangan yang berlaku Koefisien : 1 paket Anggaran : 8000000	Rekomendasi : Penerima harus berbadan Hukum dan dilengkapi proposal Koefisien : 1 paket Anggaran : 8000000	Rekomendasi : Penerima dipastikan untuk PKK/karangtaruna Desa Banjurmukadan RT 3 RW 1, Kecamatan Bulupesantren , Anggaran 1 paket 8.000.000 Koefisien : 1 paket Anggaran : 8000000
256	Ratna Yulianti, SH	GOLKAR	Pertanian	Pembangunan, rehabilitasi dan pemeliharaan JUT	Jalan Usaha Tani Desa Banjurpasar Kecamatan Buluspesantren sebesar 200 juta	Desa Banjurpasar Kecamatan Buluspesantren, Kab. Kebumen	Seluruh Kecamatan	Seluruh Kelurahan/Desa	1 paket	DINAS PERTANIAN DAN PANGAN	DINAS PERTANIAN DAN PANGAN	Rekomendasi : dapat ditindaklanjuti karena mendukung pencapaian misi ketiga pembangunan daerah sepanjang memenuhi persyaratan yang telah ditentukan. detail lokasi dan berkoordinasi dengan pengusul Koefisien : 1 paket Anggaran : 200000000	Rekomendasi : Dapat ditindaklanjuti selama memenuhi persyaratan teknis dan administrasi Koefisien : 1 paket Anggaran : 200000000	Rekomendasi : Dapat ditindaklanjuti selama memenuhi persyaratan teknis dan administrasi Koefisien : 1 paket Anggaran : 200000000
257	Ratna Yulianti, SH	GOLKAR	Kepemudaan dan Olahraga	Sarana Olahraga	Bantuan alat olahraga untuk karangtaruna Desa Banjurpasar Kecamatan Buluspesantren sebesar 10 juta	Desa Banjurpasar Kecamatan Buluspesantren, Kab. Kebumen	Buluspesantren	Banjurpasar	1 paket	DINAS KEPEMUDAAN DAN OLAH RAGA DAN PARIWISATA	DINAS KEPEMUDAAN DAN OLAH RAGA DAN PARIWISATA	Rekomendasi : dapat ditindaklanjuti karena mendukung pencapaian misi kedua pembangunan daerah sepanjang memenuhi persyaratan yang telah ditentukan. Koefisien : 1 paket Anggaran : 10000000	Rekomendasi : Dapat ditindaklanjuti selama memenuhi persyaratan teknis dan administrasi. Koefisien : 1 paket Anggaran : 10000000	Rekomendasi : Bantuan hibah peralatan olahraga kepada karangtaruna bisa dilaksanakan, Proposal segera masuk Koefisien : 1 paket Anggaran : 10000000
258	Tatag Sajoko, SH	PDI PERJUANGAN	Pertanian	Alsintan	Tercukupinya Alsintan Pompa Air 2 unit di Kelompok Tani "Tani Bima" Desa sendangdalem Kecamatan Padureso.	Kelompok Tani "Tani Bima" Desa sendangdalem Kecamatan Padureso., Kab. Kebumen	Padureso	Sendangdalem	2 buah	DINAS PERTANIAN DAN PANGAN	DINAS PERTANIAN DAN PANGAN	Rekomendasi : dapat ditindaklanjuti karena mendukung misi ketiga, sepanjang memenuhi persyaratan yang ditentukan Koefisien : 2 buah Anggaran : 10000000	Rekomendasi : Dapat ditindaklanjuti selama memenuhi persyaratan teknis dan administrasi Koefisien : 2 buah Anggaran : 10000000	Rekomendasi : Dapat dilaksanakan selama anggaran dan persyaratan teknis terpenuhi Koefisien : 1 buah Anggaran : 8000000
259	Agus Supriyanto	PKS	Pekerjaan Umum dan Penataan Ruang	Bantuan Semen PC	PEMBUATAN JEMBATAN KECIL	RT 02 RW 02 RT 01 RW 03, Kab. Kebumen	Karanggayam	Glontor	300 zak	DINAS PEKERJAAN UMUM	DINAS PEKERJAAN UMUM	Rekomendasi : dapat ditindaklanjuti karena mendukung pencapaian misi keempat pembangunan daerah sepanjang memenuhi persyaratan dan sesuai dengan peraturan perundang-undangan yang berlaku Koefisien : 300 zak Anggaran : 15000000	Rekomendasi : "Bantuan stimulan untuk setiap RT dengan proposal dari desa, terdapat gotong-royong dari desa digunakan untuk pembangunan jalan rabat beton/drainase, sebanyak 300 sak X Rp.50 ribu/sak" Koefisien : 300 zak Anggaran : 15000000	Rekomendasi : Bantuan Stimulan Koefisien : 263 zak Anggaran : 15000000
260	Ratna Yulianti, SH	GOLKAR	Pertanian	Bantuan Bibit Tanaman Buah dan Hortikultura Perkebunan	bantuan bibit holtikultura buah buahan untuk desa brecong kecamatan buluspesantren sebesar 50 juta	Desa Brecong Kecamatan Buluspesantren, Kab. Kebumen	Buluspesantren	Brecong	1 paket	DINAS PERTANIAN DAN PANGAN	DINAS PERTANIAN DAN PANGAN	Rekomendasi : dapat ditindaklanjuti karena mendukung pencapaian misi ketiga pembangunan daerah sepanjang memenuhi persyaratan yang telah ditentukan. Koefisien : 1 paket Anggaran : 50000000	Rekomendasi : Dapat ditindaklanjuti selama memenuhi persyaratan teknis dan administrasi Koefisien : 1 paket Anggaran : 50000000	Rekomendasi : Dapat dilaksanakan, sub Kegiatan Peningkatan SDG Hewan/Tanaman, volume bibit menyesuaikan anggaran Koefisien : 1 paket Anggaran : 50000000

No	Pengusul	Fraksi	Urusan	Usulan	Permasalahan	Alamat	Kecamatan	Kelurahan	Koefisien	OPD Tujuan Awal	OPD Tujuan Akhir	Rekomendasi Setwan	Rekomendasi Bappeda (Mitra OPD)	Rekomendasi SKPD
261	Agus Supriyanto	PKS	Pekerjaan Umum dan Penataan Ruang	Bantuan Semen PC	RABAT BETON	DK KARANG SAMBUNG 3, Kab. Kebumen	Karanggayam	Glontor	100 zak	DINAS PEKERJAAN UMUM	DINAS PEKERJAAN UMUM	Rekomendasi : dapat ditindaklanjuti karena mendukung pencapaian misi keempat pembangunan daerah sepanjang memenuhi persyaratan dan sesuai dengan peraturan perundang-undangan yang berlaku Koefisien : 100 zak Anggaran : 5000000	Rekomendasi : "Bantuan stimulan untuk setiap RT dengan proposal dari desa, terdapat gotong-royong dari desa digunakan untuk pembangunan jalan rabat beton/drainase, sebanyak 100 sak X Rp.50 ribu/sak" Koefisien : 100 zak Anggaran : 5000000	Rekomendasi : Bantuan Stimulan Koefisien : 87 zak Anggaran : 5000000
262	Agus Supriyanto	PKS	Pekerjaan Umum dan Penataan Ruang	Bantuan Semen PC	RABAT BETON	DK KARANG GEDANG RT 02 RW 04, Kab. Kebumen	Karanggayam	Glontor	100 zak	DINAS PEKERJAAN UMUM	DINAS PEKERJAAN UMUM	Rekomendasi : dapat ditindaklanjuti karena mendukung pencapaian misi keempat pembangunan daerah sepanjang memenuhi persyaratan dan sesuai dengan peraturan perundang-undangan yang berlaku Koefisien : 100 zak Anggaran : 5000000	Rekomendasi : "Bantuan stimulan untuk setiap RT dengan proposal dari desa, terdapat gotong-royong dari desa digunakan untuk pembangunan jalan rabat beton/drainase, sebanyak 100 sak X Rp.50 ribu/sak" Koefisien : 100 zak Anggaran : 5000000	Rekomendasi : Bantuan Stimulan Koefisien : 87 zak Anggaran : 5000000
263	Ratna Yulianti, SH	GOLKAR	Ketenteraman dan Ketertiban Umum serta Perlindungan Masyarakat	Sumur Bor Air Dalam	bantuan sumur bor air untuk desa bocor kecamatan buluspesantren sebesar 200 juta	Desa Bocor Kecamatan Buluspesantren, Kab. Kebumen	Seluruh Kecamatan	Bocor	1 paket	BADAN PENANGGULANGAN BENCANA DAERAH	DINAS PEKERJAAN UMUM	Rekomendasi : dapat ditindaklanjuti karena mendukung pencapaian misi keempat pembangunan daerah sepanjang memenuhi persyaratan yang telah ditentukan. detail lokasi dapat berkoordinasi lebih lanjut dengan pengusul. Koefisien : 1 Paket Anggaran : 200000000	Rekomendasi : 15.000.000. satuan harga per hektar.Sistem irigasi air tanah dibangun dengan cara menyedot air dangkal dengan pompa air, atau mata air setempat, dikumpulkan dengan dam/parit kecil, kemudian disalurkan saluran irigasi Koefisien : 13 Paket Anggaran : 200000000	Rekomendasi : Sudah sesuai program dan disetujui Koefisien : 1 Paket Anggaran : 200000000
264	Agus Supriyanto	PKS	Pekerjaan Umum dan Penataan Ruang	Bantuan Semen PC	RABAT BETON	DK SILAMPENG RT 08 RW 03, Kab. Kebumen	Karanggayam	Gunungsari	300 zak	DINAS PEKERJAAN UMUM	DINAS PEKERJAAN UMUM	Rekomendasi : dapat ditindaklanjuti karena mendukung pencapaian misi keempat pembangunan daerah sepanjang memenuhi persyaratan dan sesuai dengan peraturan perundang-undangan yang berlaku Koefisien : 300 zak Anggaran : 15000000	Rekomendasi : "Bantuan stimulan untuk setiap RT dengan proposal dari desa, terdapat gotong-royong dari desa digunakan untuk pembangunan jalan rabat beton/drainase, sebanyak 300 sak X Rp.50 ribu/sak" Koefisien : 300 zak Anggaran : 15000000	Rekomendasi : Bantuan Stimulan Koefisien : 263 zak Anggaran : 15000000
265	Agus Supriyanto	PKS	Pekerjaan Umum dan Penataan Ruang	Bantuan Semen PC	RABAT BETON	DK KUTOSARI RT 08 RW 01, Kab. Kebumen	Karanggayam	Gunungsari	100 zak	DINAS PEKERJAAN UMUM	DINAS PEKERJAAN UMUM	Rekomendasi : dapat ditindaklanjuti karena mendukung pencapaian misi keempat pembangunan daerah sepanjang memenuhi persyaratan dan sesuai dengan peraturan perundang-undangan yang berlaku Koefisien : 100 zak Anggaran : 5000000	Rekomendasi : "Bantuan stimulan untuk setiap RT dengan proposal dari desa, terdapat gotong-royong dari desa digunakan untuk pembangunan jalan rabat beton/drainase, sebanyak 100 sak X Rp.50 ribu/sak" Koefisien : 100 zak Anggaran : 5000000	Rekomendasi : Bantuan Stimulan Koefisien : 87 zak Anggaran : 5000000
266	Ratna Yulianti, SH	GOLKAR	Pertanian	Bantuan Bibit Tanaman Buah dan Hortikultura Perkebunan	Bantuan Bibit Tanaman Buah dan Hortikultura Perkebunan desa setrojenar kecamatan buluspesantren	Desa Setrojenar Kecamatan Buluspesantren, Kab. Kebumen	Buluspesantren	Setrojenar	1 paket	DINAS PERTANIAN DAN PANGAN	DINAS PERTANIAN DAN PANGAN	Rekomendasi : dapat ditindaklanjuti karena mendukung pencapaian misi ketiga pembangunan daerah sepanjang memenuhi persyaratan yang telah ditentukan. Koefisien : 1 paket Anggaran : 50000000	Rekomendasi : Mohon diperjelas bibit bunga atau buah. Koefisien : 1 paket Anggaran : 50000000	Rekomendasi : Dapat dilaksanaan, Sub Kegiatan Peningkatan SDG Hewan/Tanaman, bibit alpokat 1000 batang Koefisien : 1 paket Anggaran : 50000000
267	Agus Supriyanto	PKS	Pekerjaan Umum dan Penataan Ruang	Bantuan Semen PC	RABAT BETON	DK KEBON AGUNG RT 04 RW 03, Kab. Kebumen	Karanggayam	Gunungsari	100 zak	DINAS PEKERJAAN UMUM	DINAS PEKERJAAN UMUM	Rekomendasi : dapat ditindaklanjuti karena mendukung pencapaian misi keempat pembangunan daerah sepanjang memenuhi persyaratan dan sesuai dengan peraturan perundang-undangan yang berlaku Koefisien : 100 zak Anggaran : 5000000	Rekomendasi : "Bantuan stimulan untuk setiap RT dengan proposal dari desa, terdapat gotong-royong dari desa digunakan untuk pembangunan jalan rabat beton/drainase, sebanyak 100 sak X Rp.50 ribu/sak" Koefisien : 100 zak Anggaran : 5000000	Rekomendasi : Bantuan Stimulan Koefisien : 87 zak Anggaran : 5000000
268	Ratna Yulianti, SH	GOLKAR	Tenaga Kerja	Padat Karya	Rabat beton jalan padat karya desa jatisari kecamatan kebumen sebesar 150 juta	Desa Jatisari Kecamatan Kebumen, Kab. Kebumen	Kebumen	Jatisari	1 paket	DINAS TENAGA KERJA DAN KOPERASI DAN USAHA MIKRO KECIL MENENGAH	DINAS TENAGA KERJA DAN KOPERASI DAN USAHA MIKRO KECIL MENENGAH	Rekomendasi : dapat ditindaklanjuti karena mendukung pencapaian misi ketiga pembangunan daerah sepanjang memenuhi persyaratan yang telah ditentukan. Koefisien : 1 paket Anggaran : 150000000	Rekomendasi : Dapat ditindaklanjuti selama memenuhi persyaratan teknis dan administrasi Koefisien : 1 paket Anggaran : 150000000	Rekomendasi : Dapat Mengentaskan Kemiskinan dan mengatasi pengangguran Koefisien : 1 paket Anggaran : 150000000
269	Agus Supriyanto	PKS	Pekerjaan Umum dan Penataan Ruang	Bantuan Semen PC	RABAT BETON	DK KEPUDANG RT 04 RW 02, Kab. Kebumen	Karanggayam	Gunungsari	100 zak	DINAS PEKERJAAN UMUM	DINAS PEKERJAAN UMUM	Rekomendasi : dapat ditindaklanjuti karena mendukung pencapaian misi keempat pembangunan daerah sepanjang memenuhi persyaratan dan sesuai dengan peraturan perundang-undangan yang berlaku Koefisien : 100 zak Anggaran : 5000000	Rekomendasi : "Bantuan stimulan untuk setiap RT dengan proposal dari desa, terdapat gotong-royong dari desa digunakan untuk pembangunan jalan rabat beton/drainase, sebanyak 100 sak X Rp.50 ribu/sak" Koefisien : 100 zak Anggaran : 5000000	Rekomendasi : Bantuan Stimulan Koefisien : 87 zak Anggaran : 5000000
270	Ratna Yulianti, SH	GOLKAR	Pekerjaan Umum dan Penataan Ruang	Bantuan Semen PC	bantuan semen untuk RT 2 RW 1 dan RT 1 RW 2 Desa Maduretno Kecamatan Buluspesantren	Desa Maduretno Kecamatan Buluspesantren, Kab. Kebumen	Seluruh Kecamatan	Maduretno	400 zak	DINAS PEKERJAAN UMUM	DINAS PEKERJAAN UMUM	Rekomendasi : dapat ditindaklanjuti karena mendukung upaya pencapaian misi keempat pembangunan daerah sepanjang memenuhi persyaratan dan ketentuan perundang-undangan yang berlaku. usulan untuk dua RT. Koefisien : 400 zak Anggaran : 20000000	Rekomendasi : "Bantuan stimulan untuk setiap RT dengan proposal dari desa, terdapat gotong-royong dari desa digunakan untuk pembangunan jalan rabat beton/drainase, sebanyak 400 sak X Rp.50 ribu/sak" Koefisien : 400 zak Anggaran : 20000000	Rekomendasi : Bantuan Stimulan Koefisien : 359 zak Anggaran : 20000000
271	Agus Supriyanto	PKS	Pekerjaan Umum dan Penataan Ruang	Bantuan Semen PC	RABAT BETON	DK KEDONDONG RT 03 RW 02, Kab. Kebumen	Karanggayam	Gunungsari	100 zak	DINAS PEKERJAAN UMUM	DINAS PEKERJAAN UMUM	Rekomendasi : dapat ditindaklanjuti karena mendukung pencapaian misi keempat pembangunan daerah sepanjang memenuhi persyaratan dan sesuai dengan peraturan perundang-undangan yang berlaku Koefisien : 100 zak Anggaran : 5000000	Rekomendasi : "Bantuan stimulan untuk setiap RT dengan proposal dari desa, terdapat gotong-royong dari desa digunakan untuk pembangunan jalan rabat beton/drainase, sebanyak 100 sak X Rp.50 ribu/sak" Koefisien : 100 zak Anggaran : 5000000	Rekomendasi : Bantuan Stimulan Koefisien : 87 zak Anggaran : 5000000
272	Ratna Yulianti, SH	GOLKAR	Kebudayaan	Alat Kesenian (Rebana, Kuda Lumping, Seragam Kesenian)	bantuan alat kesenian kuda lumping untuk RT 2 RW 2 Desa Waluyo Kecamatan Buluspesantren SEBESAR 8 JUTA	Desa Waluyo Kecamatan Buluspesantren, Kab. Kebumen	Buluspesantren	Waluyo	1 paket	DINAS PENDIDIKAN	DINAS PENDIDIKAN	Rekomendasi : dapat ditindaklanjuti karena mendukung pencapaian misi kelima pembangunan daerah sepanjang memenuhi persyaratan yang telah ditentukan. Koefisien : 1 paket Anggaran : 8000000	Rekomendasi : Penerima sudah berbadan Hukum dan dilengkapi dengan Proposal Koefisien : 1 paket Anggaran : 8000000	Rekomendasi : Penerima dipastikan untuk karangtaruna Desa Waluyo Rt 2/2 Kec. Buluspesantren, karena jika untuk kelompok/grup kesenian harus sudah memeiliki SK Kemenhum RI minimal 3 tahun. Mohon dipastikan, Anggaran 1 paket 8.000.000, Koefisien : 1 paket Anggaran : 8000000
273	Ratna Yulianti, SH	GOLKAR	Pertanian	Pembangunan, rehabilitasi dan pemeliharaan JUT	Jalan Usaha Tani jalan utara desa untuk Desa Waluyo Kecamatan Buluspesantren sebesar 200 juta	Desa Waluyo Kecamatan Buluspesantren, Kab. Kebumen	Buluspesantren	Waluyo	1 paket	DINAS PERTANIAN DAN PANGAN	DINAS PERTANIAN DAN PANGAN	Rekomendasi : dapat ditindaklanjuti karena mendukung pencapaian misi ketiga pembangunan daerah sepanjang memenuhi persyaratan yang telah ditentukan. detail lokasi dapat berkoordinasi lebih lanjut dengan pengusul Koefisien : 1 paket Anggaran : 200000000	Rekomendasi : Dapat ditindaklanjuti selama memenuhi persyaratan teknis dan administrasi Koefisien : 1 paket Anggaran : 200000000	Rekomendasi : Dapat ditindaklanjuti selama memenuhi persyaratan teknis dan administrasi Koefisien : 1 paket Anggaran : 200000000

No	Pengusul	Fraksi	Urusan	Usulan	Permasalahan	Alamat	Kecamatan	Kelurahan	Koefisien	OPD Tujuan Awal	OPD Tujuan Akhir	Rekomendasi Setwan	Rekomendasi Bappeda (Mitra OPD)	Rekomendasi SKPD
274	Tatag Sajoko, SH	PDI PERJUANGAN	Kebudayaan	Alat Kesenian (Rebana, Kuda Lumping, Seragam Kesenian)	tercukupinya Alat Kesenian Karawitan Di Karangtaruna "Taruna Jaya" Desa Balingasal, Padureso. sebesar Rp. 30.000.000,-	Karangtaruna "Taruna Jaya" Desa Balingasal, Padureso, Kab. Kebumen	Padureso	Balingasal	1 Paket	DINAS PENDIDIKAN	DINAS PENDIDIKAN	Rekomendasi : dapat ditindaklanjuti karena mendukung pencapaian misi kelima pembangunan daerah sepanjang memenuhi persyaratan yang telah ditentukan. Koefisien : 1 Paket Anggaran : 30000000	Rekomendasi : Penerima harus berbadan Hukum dan dilengkapi proposal Koefisien : 1 Paket Anggaran : 30000000	Rekomendasi : Lokasi dan penerima sudah tepat, Tetapi kalau Anggaran mohon ditambah, untuk alat karawitan/gamelan minimal 100 juta, mohon disesuaikan Koefisien : 1 Paket Anggaran : 100000000
275	Agus Supriyanto	PKS	Keuangan	Pembangunan Wilayah Kewenangan Desa	Pembangunan Senderan/Talud	RT 02 RW 01, Kab. Kebumen	Karanggayam	Seluruh Kelurahan/Desa	15 M3	BADAN PENGELOLA KEUANGAN DAN ASET DAERAH	BADAN PENGELOLA KEUANGAN DAN ASET DAERAH	Rekomendasi : dapat ditindaklanjuti Koefisien : 15 M3 Anggaran : 15000000	Rekomendasi : bantuan bahan bangunan, pasangan batu, talud bronjong drainase lingkungan standar harga : 200 juta untuk 200 m panjang saluran Koefisien : 15 M3 Anggaran : 15000000	Rekomendasi : Lengkapi proposal, cek status tanah pastikan tanah milik Desa dan pastikan masuk RPJMDesa, RKP Desa dan APBDesa Koefisien : 15 M3 Anggaran : 15000000
276	H Munawar Cholil BA	GOLKAR	Pertanian	Pembangunan, rehabilitasi dan pemeliharaan JIDES	bantuan jides untuk desa rowosari kecamatan bonorowo sebesar 200 juta	Desa Rowosari Kecamatan Bonorowo, Kab. Kebumen	Bonorowo	Rowosari	1 paket	DINAS PERTANIAN DAN PANGAN	DINAS PERTANIAN DAN PANGAN	Rekomendasi : dapat ditindaklanjuti karena mendukung pencapaian misi ketiga pembangunan daerah sepanjang memenuhi persyaratan yang telah ditentukan. detail lokasi dapat berkoordinasi lebih lanjut dengan pengusul Koefisien : 1 paket Anggaran : 200000000	Rekomendasi : Dapat ditindaklanjuti selama memenuhi persyaratan teknis dan administrasi Koefisien : 1 paket Anggaran : 200000000	Rekomendasi : Dapat ditindaklanjuti selama memenuhi persyaratan teknis dan administrasi Koefisien : 1 paket Anggaran : 200000000
277	Adhitya Whisnu Bayu Aji, ST	PDI Perjuangan	Keuangan	Pembangunan Wilayah Kewenangan Desa	Pembangunan Jalan Rabat Beton	Dukuh Margolunyu Kidul RT 02 RW 01, Kab. Kebumen	Rowokele	Jatiluhur	1 Paket	BADAN PENGELOLA KEUANGAN DAN ASET DAERAH	BADAN PENGELOLA KEUANGAN DAN ASET DAERAH	Rekomendasi : dapat ditindaklanjuti sepanjang memenuhi semua persyaratan Koefisien : 1 Paket Anggaran : 100000000	Rekomendasi : Bantuan stimulan untuk setiap RT dengan proposal dari desa, terdapat gotong-royong dari desa digunakan untuk pembangunan jalan rabat beton/drainase harga minimal 10juta untuk 50 sak semen, atau 1 sak semen per m2 bangunan Koefisien : 1 Paket Anggaran : 100000000	Rekomendasi : Lengkapi proposal, pastikan masuk RPJMDsa, RKP Desa dan APB Desa serta cek status tanah pastikan tanah milik Desa Koefisien : 1 Paket Anggaran : 100000000
278	Adhitya Whisnu Bayu Aji, ST	PDI Perjuangan	Keuangan	Pembangunan Wilayah Kewenangan Desa	PERPUSTAKAAN ALAM INTEGRASI INTERKONEKSI	PEDUKUHAN JATISAWIT RT 01 RW 01, Kab. Kebumen	Buayan	Mergosono	1 PAKET	BADAN PENGELOLA KEUANGAN DAN ASET DAERAH	BADAN PENGELOLA KEUANGAN DAN ASET DAERAH	Rekomendasi : dapat ditindaklanjuti sepanjang memenuhi semua persyaratan Koefisien : 1 PAKET Anggaran : 50000000	Rekomendasi : Dilengkapi proposal Koefisien : 1 PAKET Anggaran : 50000000	Rekomendasi : Tidak dapat diakomodir, karena tidak masuk jenis kegiatan Bantuan Keuangan Khusus. Koefisien : 1 PAKET Anggaran : 50000000
279	Fitria Handini, SH	PDI PERJUANGAN	Pertanian	Paket Bantuan Ternak	KTT Ngudi Berkah bantuan kambing 15 betina 3 jantan	Desa Giwangretno Kecamatan Sruweng, Kab. Kebumen	Sruweng	Giwangretno	18 ekor	DINAS PERTANIAN DAN PANGAN	DINAS PERTANIAN DAN PANGAN	Rekomendasi : dapat ditindaklanjuti karena mendukung pencapaian misi ketiga pembangunan daerah sepanjang memenuhi persyaratan yang telah ditentukan. Koefisien : 18 ekor Anggaran : 50000000	Rekomendasi : Dapat ditindaklanjuti selama memenuhi persyaratan teknis dan administrasi Koefisien : 18 ekor Anggaran : 50000000	Rekomendasi : Usulan diterima sesuai dengan lokasi dan anggaran Koefisien : 18 ekor Anggaran : 50000000
280	Ratna Yulianti, SH	GOLKAR	Pekerjaan Umum dan Penataan Ruang	Bantuan Semen PC	bantuan semen untuk desa banjurpasar RT 1 RW 2 kecamatan buluspesantren sebesar 10 juta	Desa Banjurpasar rt 1 rw 2 Kecamatan Buluspesantren, Kab. Kebumen	Buluspesantren	Banjurpasar	1 paket	DINAS PEKERJAAN UMUM	DINAS PEKERJAAN UMUM	Rekomendasi : dapat ditindaklanjuti karena mendukung upaya pencapaian misi keempat pembangunan daerah sepanjang memenuhi persyaratan dan ketentuan perundang-undangan yang berlaku. usulan sebesar 200 zak Koefisien : 1 sak Anggaran : 10000000	Rekomendasi : "Bantuan stimulan untuk setiap RT dengan proposal dari desa, terdapat gotong-royong dari desa digunakan untuk pembangunan jalan rabat beton/drainase, sebanyak 200 sak X Rp.50 ribu/sak" Koefisien : 200 sak Anggaran : 10000000	Rekomendasi : Bantuan Stimulan Koefisien : 175 sak Anggaran : 10000000
281	H. Agung Prabowo, SH	GERINDRA	Perhubungan	LPJU	Desa Jogomertan membutuhkan LPJU sebanyak 10 titik (Komplek Japawira Heritage) Desa Ampelsari membutuhkan LPJU sebanyak 4 titik Desa Sadangwetan membutuhkan LPJU sebanyak 2 titik (depan Kantor Pesona Dasar Samudra) untuk kegiatan tersebut membutuhkan dana 200 jt	di Desa Jogomertan, Desa Ampelsari dan Desa Sadang Wetan, Kab. Kebumen	Petanahan	Jogomertan	1 paket	DINAS PERHUBUNGAN	DINAS PERHUBUNGAN	Rekomendasi : dapat ditindaklanjuti karena mendukung pencapaian misi pembangunan daerah sepanjang memenuhi persyaratan dan sesuai peraturan perundang-undangan yang berlaku Koefisien : 1 Paket Anggaran : 200000000	Rekomendasi : LPJU LED, (MENDUKUNG MISI 4 PENINGKATAN KUALITAS DAN KUANTITAS INFRASTRUKTUR YANG BERKELANJUTAN DAN BERWAWASAN LINGKUNGAN) Dana: 16 Titik x 15.000.000 Koefisien : 1 Paket Anggaran : 200000000	Rekomendasi : LPJU berada di Jalan Kabupaten Koefisien : 1 Paket Anggaran : 200000000
282	H. Agung Prabowo, SH	GERINDRA	Pekerjaan Umum dan Penataan Ruang	Pembangunan Bronjong	Dalam rangka miningkatkan pelayanan dan kesejahteraan masyarakat desa Tresnorejo Kecamatan Petanahan (Belanja Modal 100 jt)	Desa Tresnorejo, Kab. Kebumen	Petanahan	Tresnorejo	1 paket	DINAS PEKERJAAN UMUM	DINAS PEKERJAAN UMUM	Rekomendasi : dapat ditindaklanjuti karena mendukung pencapaian misi pembangunan daerah sepanjang memenuhi persyaratan dan sesuai peraturan perundang-undangan yang berlaku Koefisien : 1 paket Anggaran : 100000000	Rekomendasi : bantuan bahan bangunan, pasangan batu, talud bronjong drainase lingkungan Koefisien : 1 paket Anggaran : 200000000	Rekomendasi : diperlukan pasangan bronjong pada Drainase Silemandawa meneruskan pekerjaan tahun 2016 untuk mengatasi longsor/gerusan akibat aliran air Koefisien : 1 paket Anggaran : 200000000
283	H. Agung Prabowo, SH	GERINDRA	Tenaga Kerja	Padat Karya	Dalam rangka meningkatkan daya serap tenaga kerja untuk mengurangi kemiskinan dibutuhkan perluasan kesempatan kerja bagi masyarakat di kabupaten kebumen, atas dasar tersebut desa Jogomertan akan melaksanakan kegiatan padat kara pembuatan Rumah Budaya Desa Jogomertan Kec Petanahan (200jt)	Desa Jogomertan, Kab. Kebumen	Petanahan	Jogomertan	1 paket	DINAS TENAGA KERJA DAN KOPERASI DAN USAHA MIKRO KECIL MENENGAH	DINAS TENAGA KERJA DAN KOPERASI DAN USAHA MIKRO KECIL MENENGAH	Rekomendasi : dapat ditindaklanjuti karena mendukung pencapaian misi pembangunan daerah sepanjang memenuhi persyaratan dan sesuai peraturan perundang-undangan yang berlaku Koefisien : 1 paket Anggaran : 200000000	Rekomendasi : Dapat ditindaklanjuti selama memenuhi persyaratan teknis dan administrasi Koefisien : 1 paket Anggaran : 200000000	Rekomendasi : Untuk mengentaskan pengangguran dan kemiskinan Koefisien : 1 paket Anggaran : 200000000

No	Pengusul	Fraksi	Urusan	Usulan	Permasalahan	Alamat	Kecamatan	Kelurahan	Koefisien	OPD Tujuan Awal	OPD Tujuan Akhir	Rekomendasi Setwan	Rekomendasi Bappeda (Mitra OPD)	Rekomendasi SKPD
284	H. Agung Prabowo, SH	GERINDRA	Tenaga Kerja	Padat Karya	Dalam rangka meningkatkan daya serap tenaga kerja untuk mengurangi kemiskinan dibutuhkan perluasan kesempatan kerja bagi masyarakat di kabupaten kebumen, atas dasar tersebut desa Cangkring akan melaksanakan kegiatan padat kara pembuatan Infrastruktur ampiteater dan Griya Pamer untuk meningkatkan daya saing masyarakat	Desa Cangkring, Kab. Kebumen	Sadang	Cangkring	1 paket	DINAS TENAGA KERJA DAN KOPERASI DAN USAHA MIKRO KECIL MENENGAH	DINAS TENAGA KERJA DAN KOPERASI DAN USAHA MIKRO KECIL MENENGAH	Rekomendasi : dapat ditindaklanjuti karena mendukung pencapaian misi pembangunan daerah sepanjang memenuhi persyaratan dan sesuai peraturan perundang-undangan yang berlaku Koefisien : 1 paket Anggaran : 200000000	Rekomendasi : Dapat ditindaklanjuti selama memenuhi persyaratan teknis dan administrasi Koefisien : 1 paket Anggaran : 200000000	Rekomendasi : Untuk mengentaskan pengangguran dan kemiskinan Koefisien : 1 paket Anggaran : 200000000
285	H. Agung Prabowo, SH	GERINDRA	Pertanian	Paket Bantuan Ternak	Dalam rangka mengurangi kemiskinan di Kab Kebumen dibutuhkan Hibah terak Sapi sebanyak 3 Ekor untuk Kelompok Ternak Kompak Makmur Sentosa Desa Jogomertan	Desa Jogomertan, Kab. Kebumen	Seluruh Kecamatan	Seluruh Kelurahan/Desa	1 paket	DINAS PERTANIAN DAN PANGAN	DINAS PERTANIAN DAN PANGAN	Rekomendasi : dapat ditindaklanjuti sepanjang memenuhi persyaratan Koefisien : 1 ekor Anggaran : 30000000	Rekomendasi : Dapat dilanjutkan apabila memenuhi persyaratan teknis maupun administratif serta nilai usulan memenuhi kebutuhan di lokasi Koefisien : 1 ekor Anggaran : 30000000	Rekomendasi : Diterima sesuai anggaran yang diajukan dengan persyaratan KTT yang sudah ada di katalog Distapang Koefisien : 2 ekor Anggaran : 30000000
286	H. Agung Prabowo, SH	GERINDRA	Pertanian	Paket Bantuan Ternak	Dalam rangka mengurangi kemiskinan di Kab Kebumen dibutuhkan Hibah terak Kambing sebanyak 25 Ekor untuk Kelompok Ternak Manunggal Jaya Desa Petanahan Kec Petanahan	Desa Petanahan, Kab. Kebumen	Seluruh Kecamatan	Petanahan	1 paket	DINAS PERTANIAN DAN PANGAN	DINAS PERTANIAN DAN PANGAN	Rekomendasi : dapat ditindaklanjuti sepanjang memenuhi persyaratan Koefisien : 1 ekor Anggaran : 60000000	Rekomendasi : Selama memenuhi persyaratan teknis dan administrasi dapat dilanjutkan Koefisien : 1 ekor Anggaran : 60000000	Rekomendasi : Diterima sesuai anggaran yang diajukan dengan persyaratan KTT yang sudah ada di katalog Distapang Koefisien : 21 ekor Anggaran : 60000000
287	H. Agung Prabowo, SH	GERINDRA	Pekerjaan Umum dan Penataan Ruang	Penguatan Perhimpunan Pertanian Pemakai Air (P3A) Desa	Dalam rangka mengoptimalkan tingkat kesejahteraan rakyat petani dibutuhkan kegiatan untuk mendukung para pelaku P3A (200jt)	Desa Jogomertan, Kab. Kebumen	Petanahan	Jogomertan	1 paket	DINAS PEKERJAAN UMUM	DINAS PEKERJAAN UMUM	Rekomendasi : dapat ditindaklanjuti sepanjang memenuhi persyaratan. lokus mohon dapat ditambahan ke Desa lain di Kec. Petanahan, Klirong, Pejagoan dan Sadang Koefisien : 1 paket Anggaran : 200000000	Rekomendasi : Pelatihan bagi P3A/GP3A -Bantuan Pakaian keselamatan dan kesehatan kerja bagi P3A/GP3A - Bantuan sarpras kerja pemeliharaan irigasi (cangkul,sabit dan mesin potong rumput) bagi P3A/GP3A Dana: 1 P3A/ GP3A x 15.000.000 Koefisien : 1 paket Anggaran : 200000000	Rekomendasi : sudah sesuai program dan disetujui Koefisien : 1 paket Anggaran : 30000000
288	H. Agung Prabowo, SH	GERINDRA	Keuangan	Pembangunan Wilayah Kewenangan Desa	Pembangunan Infrastruktur Desa Jogomertan Kec Petanahan mendukung program pariwisata, berupa gasebo	Desa Jogomertan, Kab. Kebumen	Seluruh Kecamatan	Jogomertan	1 paket	BADAN PENGELOLA KEUANGAN DAN ASET DAERAH	BADAN PENGELOLA KEUANGAN DAN ASET DAERAH	Rekomendasi : dapat ditindaklanjuti sepanjang memenuhi persyaratan Koefisien : 1 paket Anggaran : 200000000	Rekomendasi : dapat dilanjutkan apabila memenuhi syarat teknis dan administratif, termasuk kepemilikan aset Koefisien : 1 paket Anggaran : 200000000	Rekomendasi : TIDAK DAPAT DIAKOMODIR, Karena tidak masuk jenis kegiatan BKK. Usulan untuk diperjelas apakah untuk pembangunan/rehabilitasi obyek wisata desa. Cek Status tanah, pastikan tanah milik Desa dan Lengkapi proposal, masuk RPJMDesa, RKPDesa dan APBDesa Koefisien : 1 paket Anggaran :
289	H. Agung Prabowo, SH	GERINDRA	Keuangan	Pembangunan Wilayah Kewenangan Desa	Pembangunan Infrastruktur Desa Ampelsari Kecamatan Petanahan berupa gasebo, dan pembangunan perpusdes (200jt)	Desa Ampelsari, Kab. Kebumen	Petanahan	Ampelsari	1 paket	BADAN PENGELOLA KEUANGAN DAN ASET DAERAH	BADAN PENGELOLA KEUANGAN DAN ASET DAERAH	Rekomendasi : dapat ditindaklanjuti karena mendukung pencapaian misi pembangunan daerah sepanjang memenuhi persyaratan dan sesuai peraturan perundang-undangan yang berlaku Koefisien : 1 paket Anggaran : 200000000	Rekomendasi : dapat dilanjutkan apabila memenuhi syarat teknis dan administratif, termasuk kepemilikan aset Koefisien : 1 paket Anggaran : 200000000	Rekomendasi : TIDAK DAPAT DIAKOMODIR, karena tidak masuk jenis kegiatan Bankeu Khusus. Koefisien : 1 paket Anggaran : 200000000
290	H. Agung Prabowo, SH	GERINDRA	Pekerjaan Umum dan Penataan Ruang	Drainase	Dk. Kedompon Desa Adikarso RT 01 RW 01 membutuhkan drainase dengan ukuran 175 m panjang tinggi 2 m kiri dan kanan	Dk Kedompon, Kab. Kebumen	Kebumen	Adikarso	1 paket	DINAS PEKERJAAN UMUM	DINAS PEKERJAAN UMUM	Rekomendasi : dapat ditindaklanjuti karena mendukung pencapaian misi pembangunan daerah sepanjang memenuhi persyaratan dan sesuai peraturan perundang-undangan yang berlaku Koefisien : 1 paket Anggaran : 100000000	Rekomendasi : bantuan bahan bangunan, pasangan batu, talud bronjong drainase lingkungan DK Kedompon adikarso Koefisien : 1 paket Anggaran : 200000000	Rekomendasi : diperlukan rehabilitasi saluran drainase Koefisien : 1 paket Anggaran : 200000000
291	Wahid Mulyadi A.Md	PPP	Kebudayaan	Alat Kesenian (Rebana, Kuda Lumping, Seragam Kesenian)	Belum tersedianya Alat Kesenian Rebana dan Seragam	PKK Desa Krakal sub RT. 03 RW. 08, Kab. Kebumen	Alian	Krakal	1 Paket	DINAS PENDIDIKAN	DINAS PENDIDIKAN	Rekomendasi : dapat ditindaklanjuti karena mendukung pencapaian misi pembangunan daerah kelima, sepanjang memenuhi persyaratan yang ditentukan Koefisien : 1 Paket Anggaran : 8000000	Rekomendasi : Penerima harus berbadan Hukum dan dilengkapi proposal Koefisien : 1 Paket Anggaran : 8000000	Rekomendasi : Lokasi penerima sesuai PKK Desa Krakal sub RT. 03 RW. 08, Kec. Alian, anggaran 1 Paket 8.000.000 Koefisien : 1 Paket Anggaran : 8000000
292	Wahid Mulyadi A.Md	PPP	Kebudayaan	Alat Kesenian (Rebana, Kuda Lumping, Seragam Kesenian)	Belum tersedianya Alat Kesenian Rebana dan Seragam	PKK Desa Krakal sub RT. 02 RW. 04, Kab. Kebumen	Alian	Krakal	1 Paket	DINAS PENDIDIKAN	DINAS PENDIDIKAN	Rekomendasi : dapat ditindaklanjuti karena mendukung upaya pencapaian misi kelima pembangunan daerah sepanjang memenuhi persyaratan dan ketentuan perundang-undangan yang berlaku Koefisien : 1 Paket Anggaran : 8000000	Rekomendasi : Penerima harus berbadan Hukum dan dilengkapi proposal Koefisien : 1 Paket Anggaran : 8000000	Rekomendasi : Lokasi penerima sesuai PKK Desa Krakal sub RT. 02 RW. 04, Kec. Alian, anggaran 1 Paket 8.000.000 Koefisien : 1 Paket Anggaran : 8000000

No	Pengusul	Fraksi	Urusan	Usulan	Permasalahan	Alamat	Kecamatan	Kelurahan	Koefisien	OPD Tujuan Awal	OPD Tujuan Akhir	Rekomendasi Setwan	Rekomendasi Bappeda (Mitra OPD)	Rekomendasi SKPD
293	Wahid Mulyadi A.Md	PPP	Kebudayaan	Alat Kesenian (Rebana, Kuda Lumping, Seragam Kesenian)	Belum tersedianya Alat Kesenian Jam Janeng dan Seragam	PKK Desa Krakal sub RT. 01 RW. 06, Kab. Kebumen	Alian	Krakal	1 Paket	DINAS PENDIDIKAN	DINAS PENDIDIKAN	Rekomendasi : dapat ditindaklanjuti karena mendukung upaya pencapaian misi kelima pembangunan daerah sepanjang memenuhi persyaratan dan ketentuan perundang-undangan yang berlaku Koefisien : 1 Paket Anggaran : 8000000	Rekomendasi : Penerima harus berbadan Hukum dan dilengkapi proposal Koefisien : 1 Paket Anggaran : 8000000	Rekomendasi : Lokasi penerima sesuai PKK Desa Krakal sub RT. 01 RW. 06, Kec. Alian, anggaran 1 Paket 8.000.000 Koefisien : 1 Paket Anggaran : 8000000
294	Wahid Mulyadi A.Md	PPP	Kebudayaan	Alat Kesenian (Rebana, Kuda Lumping, Seragam Kesenian)	Belum tersedianya Alat Kesenian Rebana dan Seragam	PKK Desa Kalirancang, Kab. Kebumen	Alian	Kalirancang	1 Paket	DINAS PENDIDIKAN	DINAS PENDIDIKAN	Rekomendasi : dapat ditindaklanjuti karena mendukung upaya pencapaian misi kelima pembangunan daerah sepanjang memenuhi persyaratan dan ketentuan perundang-undangan yang berlaku Koefisien : 1 Paket Anggaran : 8000000	Rekomendasi : Penerima harus berbadan Hukum dan dilengkapi proposal Koefisien : 1 Paket Anggaran : 8000000	Rekomendasi : Lokasi penerima sesuai PKK Desa Kalirancang, Kec. Alian , anggaran 1 Paket 8.000.000 Koefisien : 1 Paket Anggaran : 8000000
295	Wahid Mulyadi A.Md	PPP	Kebudayaan	Alat Kesenian (Rebana, Kuda Lumping, Seragam Kesenian)	Belum tersedianya Alat Kesenian Hadroh dan Seragam	PKK Desa Tlogowulung, Kab. Kebumen	Alian	Tlogowulung	1 Paket	DINAS PENDIDIKAN	DINAS PENDIDIKAN	Rekomendasi : dapat ditindaklanjuti karena mendukung upaya pencapaian misi kelima pembangunan daerah sepanjang memenuhi persyaratan dan ketentuan perundang-undangan yang berlaku Koefisien : 1 Paket Anggaran : 8000000	Rekomendasi : Penerima harus berbadan Hukum dan dilengkapi proposal Koefisien : 1 Paket Anggaran : 8000000	Rekomendasi : Lokasi penerima sesuai PKK Desa Tlogowulung, Kec. Alian , anggaran 1 Paket 8.000.000 Koefisien : 1 Paket Anggaran : 8000000
296	Wahid Mulyadi A.Md	PPP	Kebudayaan	Alat Kesenian (Rebana, Kuda Lumping, Seragam Kesenian)	Belum tersedianya Alat Kesenian Rebana dan Seragam	PKK Desa Plumbon sub RT. 01 RW. 03, Kab. Kebumen	Karangsambung	Plumbon	1 Paket	DINAS PENDIDIKAN	DINAS PENDIDIKAN	Rekomendasi : dapat ditindaklanjuti karena mendukung upaya pencapaian misi kelima pembangunan daerah sepanjang memenuhi persyaratan dan ketentuan perundang-undangan yang berlaku Koefisien : 1 Paket Anggaran : 8000000	Rekomendasi : Penerima harus berbadan Hukum dan dilengkapi proposal Koefisien : 1 Paket Anggaran : 8000000	Rekomendasi : Lokasi penerima sesuai PKK Desa Plumbon sub RT. 01 RW. 03, Kec. Karangsambung, , anggaran 1 Paket 8.000.000 Koefisien : 1 Paket Anggaran : 8000000
297	Wahid Mulyadi A.Md	PPP	Kebudayaan	Alat Kesenian (Rebana, Kuda Lumping, Seragam Kesenian)	Belum tersedianya Alat Kesenian Hadroh dan Seragam	Karang Taruna Bangun Sajiwo Desa Kaliputih (Penerima Group Hadroh AL-Hidayah RT. 04 RW. 03), Kab. Kebumen	Kutowinangun	Kaliputih	1 Paket	DINAS PENDIDIKAN	DINAS PENDIDIKAN	Rekomendasi : dapat ditindaklanjuti karena mendukung upaya pencapaian misi kelima pembangunan daerah sepanjang memenuhi persyaratan dan ketentuan perundang-undangan yang berlaku Koefisien : 1 Paket Anggaran : 8000000	Rekomendasi : Penerima harus berbadan Hukum dan dilengkapi proposal Koefisien : 1 Paket Anggaran : 8000000	Rekomendasi : Lokasi penerima sesuai Karang Taruna Bangun Sajiwo Desa Kaliputih (Penerima Group Hadroh AL-Hidayah RT. 04 RW. 03), Kec. Kutowinangun, anggaran 1 Paket 8.000.000 Koefisien : 1 Paket Anggaran : 8000000
298	Wahid Mulyadi A.Md	PPP	Kebudayaan	Alat Kesenian (Rebana, Kuda Lumping, Seragam Kesenian)	Belum tersdianya Alat Kesenian Hadroh dan Seragam	PKK Desa Lerepkebumen sub RT. 01 RW. 02, Kab. Kebumen	Poncowarno	Lerepkebumen	1 Paket	DINAS PENDIDIKAN	DINAS PENDIDIKAN	Rekomendasi : dapat ditindaklanjuti karena mendukung upaya pencapaian misi kelima pembangunan daerah sepanjang memenuhi persyaratan dan ketentuan perundang-undangan yang berlaku Koefisien : 1 Paket Anggaran : 8000000	Rekomendasi : Penerima harus berbadan Hukum dan dilengkapi proposal Koefisien : 1 Paket Anggaran : 8000000	Rekomendasi : Lokasi penerima sesuai PKK Desa Lerep RT. 01 RW. 02, Kec. Poncowarno , anggaran 1 Paket 8.000.000 Koefisien : 1 Paket Anggaran : 8000000
299	Wahid Mulyadi A.Md	PPP	Kepemudaan dan Olahraga	Sarana Olahraga	Belum tersedianya sarana/perlengkapan Olahraga Tenis Meja	Karang Taruna Tunas Muda Desa Tegalrejo, Kab. Kebumen	Poncowarno	Tegalrejo	1 Paket	DINAS KEPEMUDAAN DAN OLAH RAGA DAN PARIWISATA	DINAS KEPEMUDAAN DAN OLAH RAGA DAN PARIWISATA	Rekomendasi : dapat ditindaklanjuti karena mendukung upaya pencapaian misi kedua pembangunan daerah sepanjang memenuhi persyaratan dan ketentuan perundang-undangan yang berlaku Koefisien : 1 Paket Anggaran : 10000000	Rekomendasi : Dapat ditindaklanjuti selama memenuhi persyaratan teknis dan administrasi Koefisien : 1 Paket Anggaran : 10000000	Rekomendasi : Bantuan hibah peralatan olahraga kepada karangtaruna bisa dilaksanakan, Proposal segera masuk Koefisien : 1 Paket Anggaran : 10000000
300	Wahid Mulyadi A.Md	PPP	Kepemudaan dan Olahraga	Sarana Olahraga	Belum tersedianya sarana/perlengkapan Olahraga Tenis Meja	Karang Taruna Lembah Paras Desa Pucangan, Kab. Kebumen	Sadang	Pucangan	1 Paket	DINAS KEPEMUDAAN DAN OLAH RAGA DAN PARIWISATA	DINAS KEPEMUDAAN DAN OLAH RAGA DAN PARIWISATA	Rekomendasi : dapat ditindaklanjuti karena mendukung upaya pencapaian misi kedua pembangunan daerah sepanjang memenuhi persyaratan dan ketentuan perundang-undangan yang berlaku Koefisien : 1 Paket Anggaran : 10000000	Rekomendasi : Dapat ditindaklanjuti selama memenuhi persyaratan teknis dan administrasi Koefisien : 1 Paket Anggaran : 10000000	Rekomendasi : Bantuan hibah peralatan olahraga kepada karangtaruna bisa dilaksanakan, Proposal segera masuk Koefisien : 1 Paket Anggaran : 10000000
301	Wahid Mulyadi A.Md	PPP	Kepemudaan dan Olahraga	Sarana Olahraga	Belum tersedianya sarana/perlengkapan Olahraga Futsal	Karang Taruna Tunas Karya Desa Seboro, Kab. Kebumen	Sadang	Seboro	1 Paket	DINAS KEPEMUDAAN DAN OLAH RAGA DAN PARIWISATA	DINAS KEPEMUDAAN DAN OLAH RAGA DAN PARIWISATA	Rekomendasi : dapat ditindaklanjuti karena mendukung upaya pencapaian misi kedua pembangunan daerah sepanjang memenuhi persyaratan dan ketentuan perundang-undangan yang berlaku Koefisien : 1 Paket Anggaran : 10000000	Rekomendasi : Dapat ditindaklanjuti selama memenuhi persyaratan teknis dan administrasi Koefisien : 1 Paket Anggaran : 10000000	Rekomendasi : Bantuan hibah peralatan olahraga kepada karangtaruna bisa dilaksanakan, Proposal segera masuk Koefisien : 1 Paket Anggaran : 10000000
302	Wahid Mulyadi A.Md	PPP	Pertanian	Alsintan	Belum tersedianya sarana pertanian berupa pompa air 3 inch	Kelompok Tani Sri Dadi, Kab. Kebumen	Sadang	Pucangan	1 Unit	DINAS PERTANIAN DAN PANGAN	DINAS PERTANIAN DAN PANGAN	Rekomendasi : dapat ditindaklanjuti karena mendukung pencapaian misi ketiga pembangunan daerah sepanjang memenuhi persyaratan dan sesuai peraturan perundang-undangan yang berlaku Koefisien : 1 Unit Anggaran : 5000000	Rekomendasi : Dapat ditindaklanjuti selama memenuhi persyaratan teknis dan administrasi Koefisien : 1 Unit Anggaran : 5000000	
303	Krismawati	DEMO KRAT	Kebudayaan	Alat Kesenian (Rebana, Kuda Lumping, Seragam Kesenian)	Tercukupinya alat kesenian rebana 1 Set dan kostum untuk 15 orang dengan perkiraan dana Rp 8.000.000 di PKK Desa Soka Kecamatan Poncowarno	Tim Penggerak PKK Desa Soka, Kab. Kebumen	Poncowarno	Soka	1 paket	DINAS PENDIDIKAN	DINAS PENDIDIKAN	Rekomendasi : dapat ditindaklanjuti karena mendukung pencapaian misi kelima pembangunan daerah sepanjang memenuhi persyaratan yang telah ditentukan. Koefisien : 1 paket Anggaran : 8000000	Rekomendasi : Penerima harus berbadan Hukum dan dilengkapi proposal Koefisien : 1 paket Anggaran : 8000000	Rekomendasi : Lokasi penerima sesuai PKK Desa Soka, Kec. Poncowarno , anggaran 1 Paket 8.000.000 Koefisien : 1 paket Anggaran : 8000000
304	Wahid Mulyadi A.Md	PPP	Pertanian	Alsintan	Belum tersedianya sarana pertanian berupa Pompa Air 3 inch	Kelompok Tani Dewi Sri, Kab. Kebumen	Sadang	Seboro	1 Unit	DINAS PERTANIAN DAN PANGAN	DINAS PERTANIAN DAN PANGAN	Rekomendasi : dapat ditindaklanjuti karena mendukung pencapaian misi ketiga pembangunan daerah sepanjang memenuhi persyaratan dan sesuai peraturan perundang-undangan yang berlaku Koefisien : 1 Unit Anggaran : 5000000	Rekomendasi : Dapat ditindaklanjuti selama memenuhi persyaratan teknis dan administrasi Koefisien : 1 Unit Anggaran : 5000000	

No	Pengusul	Fraksi	Urusan	Usulan	Permasalahan	Alamat	Kecamatan	Kelurahan	Koefisien	OPD Tujuan Awal	OPD Tujuan Akhir	Rekomendasi Setwan	Rekomendasi Bappeda (Mitra OPD)	Rekomendasi SKPD
305	Wahid Mulyadi A.Md	PPP	Pertanian	Alsintan	Belum tersedianya sarana pertanian berupa Pompa Air 3 inch	Kelompok Tani Karangdempel, Kab. Kebumen	Sadang	Wonosari	1 Unit	DINAS PERTANIAN DAN PANGAN	DINAS PERTANIAN DAN PANGAN	Rekomendasi : dapat ditindaklanjuti karena mendukung pencapaian misi ketiga pembangunan daerah sepanjang memenuhi persyaratan dan sesuai peraturan perundang-undangan yang berlaku Koefisien : 1 Unit Anggaran : 5000000	Rekomendasi : Dapat ditindaklanjuti selama memenuhi persyaratan teknis dan administrasi Koefisien : 1 Unit Anggaran : 5000000	
306	Krismawati	DEMO KRAT	Kebudayaan	Alat Kesenian (Rebana, Kuda Lumping, Seragam Kesenian)	Permohonan Alat Rebana dan Kostum untuk 15 orang denagan perkiraan Rp.8.000.000 di Tim Penggerak PKK Desa Lundong	Tim Penggerak PKK Desa Lundong, Kab. Kebumen	Kutowinangun	Lundong	1 paket	DINAS PENDIDIKAN	DINAS PENDIDIKAN	Rekomendasi : dapat ditindaklanjuti karena mendukung pencapaian misi kelima pembangunan daerah sepanjang memenuhi persyaratan yang telah ditentukan. Koefisien : 1 paket Anggaran : 8000000	Rekomendasi : Penerima harus berbadan Hukum dan dilengkapi proposal Koefisien : 1 paket Anggaran : 8000000	Rekomendasi : Lokasi penerima sesuai PKK Desa Lundong Kec. Kutowinangun , anggaran 1 Paket 8.000.000 Koefisien : 1 paket Anggaran : 8000000
307	Wahid Mulyadi A.Md	PPP	Pertanian	Alsintan	Belum tersedianya sarana pertanian berupa Hand Sprayer	Kelompok Tani Dewi Sri, Kab. Kebumen	Sadang	Seboro	5 Unit	DINAS PERTANIAN DAN PANGAN	DINAS PERTANIAN DAN PANGAN	Rekomendasi : dapat ditindaklanjuti karena mendukung pencapaian misi ketiga pembangunan daerah sepanjang memenuhi persyaratan dan sesuai peraturan perundang-undangan yang berlaku Koefisien : 5 Unit Anggaran : 5000000	Rekomendasi : Dapat ditindaklanjuti selama memenuhi persyaratan teknis dan administrasi Koefisien : 5 Unit Anggaran : 5000000	Rekomendasi : Dapat dilaksanakan selama anggaran dan persyaratan teknis terpenuhi Koefisien : 4 Unit Anggaran : 4800000
308	Krismawati	DEMO KRAT	Keuangan	Pembangunan Wilayah Kewenangan Desa	Pengas Palan Jalan Desa Lundong RT 03 RW 01 Dusun Kimbaran dan RT 01.02 RW 02 Dusun Masnganten Dengan ukuran (439 x 2.9 x 0.05) meter dengan dana Rp.196.500.000	Jalan Desa RT 03 RW 01 Dusun Kimbaran I dam RT 01.02 RW 02 Dusun Masnganten, Desa Lundong, Kab. Kebumen	Kutowinangun	Lundong	1 Paket	BADAN PENGELOLA KEUANGAN DAN ASET DAERAH	BADAN PENGELOLA KEUANGAN DAN ASET DAERAH	Rekomendasi : dapat ditindaklanjuti karena mendukung pencapaian misi keempat pembangunan daerah sepanjang memenuhi persyaratan yang telah ditentukan. Koefisien : 1 Paket Anggaran : 195000000	Rekomendasi : Pemeliharaan jalan desa dana menambal jalan rusak/patching 195.000.000 = 975 m Koefisien : 1 Paket Anggaran : 195000000	Rekomendasi : Lengkapi proposal, cek status tanah pastikan tanah milik Desa, pastikan masuk APBDesa, RKP Desa dan APBDesa Koefisien : 1 Paket Anggaran : 195000000
309	Krismawati	DEMO KRAT	Keuangan	Pembangunan Wilayah Kewenangan Desa	Pembangunan Talud RT 02 RW 02 Dukuh Kubanglandak Desa Lumbu Kecamatan Kutowinangun Sebesar Rp. 194.744.000	RT 02 RW 02 Dusun Kubanglandak, Desa Lumbu, Kab. Kebumen	Kutowinangun	Lumbu	1 paket	BADAN PENGELOLA KEUANGAN DAN ASET DAERAH	BADAN PENGELOLA KEUANGAN DAN ASET DAERAH	Rekomendasi : dapat ditindaklanjuti karena mendukung pencapaian misi keempat pembangunan daerah sepanjang memenuhi persyaratan yang telah ditentukan. Koefisien : 1 paket Anggaran : 195000000	Rekomendasi : bantuan bahan bangunan, pasangan batu, talud bronjong drainase lingkungan, standar harga 200 juta untuk 200 m panjang saluran Koefisien : 1 paket Anggaran : 195000000	Rekomendasi : Lengkapi proposal, cek status tanah pastikan tanah milik Desa, pastikan masuk RPJMDesa, RKPDesa dan APBDesa Koefisien : 1 paket Anggaran : 195000000
310	Krismawati	DEMO KRAT	Keuangan	Pembangunan Wilayah Kewenangan Desa	Pembangunan Rabat Beton Jalan Dusun Kwali RT 01 RW 02 (2.5 x 0.15 x 380 m) Senilai Rp. 195.000.000	Jalan Dusun Kwali RT 01 RW 02 Desa Lumbu, Kab. Kebumen	Kutowinangun	Lumbu	1 paket	BADAN PENGELOLA KEUANGAN DAN ASET DAERAH	BADAN PENGELOLA KEUANGAN DAN ASET DAERAH	Rekomendasi : dapat ditindaklanjuti karena mendukung pencapaian misi keempat pembangunan daerah sepanjang memenuhi persyaratan yang telah ditentukan. Koefisien : 1 paket Anggaran : 195000000	Rekomendasi : Bantuan stimulan untuk setiap RT dengan proposal dari desa, terdapat gotong-royong dari desa digunakan untuk pembangunan jalan rabat beton/drainase harga minimal 10juta untuk 50 sak semen, atau 1 sak semen per m2 bangunan Koefisien : 1 paket Anggaran : 195000000	Rekomendasi : Lengkapi proposal, cek status tanah pastikan tanah milik Desa, pastikan masuk RPJMDesa, RKPDesa dan APBDesa Koefisien : 1 paket Anggaran : 195000000
311	Frenky Askhabul Jannah	PDI PERJUANGAN	Keuangan	Pembangunan Wilayah Kewenangan Desa	Pembangunan Rabat Beton Jln Dusun Bowana RT 01 RW 01 Desa Wotbuwono senilai Rp.200.000.000	Jalan Dusun Bowana RT 01 RW 01 Desa Wotbuwono, Kab. Kebumen	Klirong	Wotbuwono	1 paket	BADAN PENGELOLA KEUANGAN DAN ASET DAERAH	BADAN PENGELOLA KEUANGAN DAN ASET DAERAH	Rekomendasi : dapat ditindaklanjuti karena mendukung pencapaian misi keempat pembangunan daerah sepanjang memenuhi persyaratan yang telah ditentukan. Koefisien : 1 paket Anggaran : 200000000	Rekomendasi : Bantuan stimulan untuk setiap RT dengan proposal dari desa, terdapat gotong-royong dari desa digunakan untuk pembangunan jalan rabat beton/drainase harga minimal 10juta untuk 50 sak semen, atau 1 sak semen per m2 bangunan Koefisien : 1 paket Anggaran : 200000000	Rekomendasi : Lengkapi proposal, cek status tanah pastikan tanah milik Desa, pastikan masuk RPJMDesa, RKP Desa dan APBDesa Koefisien : 1 paket Anggaran : 200000000
312	Frenky Askhabul Jannah	PDI PERJUANGAN	Keuangan	Pembangunan Wilayah Kewenangan Desa	Pembangunan Talut Jalan Usaha Tani Dukuh Jetak dengan volume panjang 750 m, tinggi 1 m, tebal 30 cm dengan dana sebesar Rp.200.000.000	dukuh Jetak RT 01 RW 01 Desa Jerukagung, Kab. Kebumen	Klirong	Jerukagung	1 paket	BADAN PENGELOLA KEUANGAN DAN ASET DAERAH	BADAN PENGELOLA KEUANGAN DAN ASET DAERAH	Rekomendasi : dapat ditindaklanjuti karena mendukung pencapaian misi keempat pembangunan daerah sepanjang memenuhi persyaratan yang telah ditentukan. Koefisien : 1 paket Anggaran : 200000000	Rekomendasi : Dapat ditindaklanjuti apabila memenuhi persyaratan teknis maupun administratif serta pagu usulan dapat mencukupi kebutuhan di lapangan Koefisien : 1 paket Anggaran : 200000000	Rekomendasi : Lengkapi proposal, cek status tanah pastikan tanah milik Desa, pastikan masuk RPJMDesa, RKP Desa, APBDesa Koefisien : 1 paket Anggaran : 200000000
313	Bambang Sutrisno, SE	PDI PERJUANGAN	Keuangan	Pembangunan Wilayah Kewenangan Desa	Pembangunan Rabat Beton - kondisi jalan Desa di Dukuh Kuripan Rt 07 Rw 03 Desa Logandu kondisinya sudah rusak. (Volume 0,15 x 2,5 x 200 m)	Dukuh Kuripan RT 07 RW 03, Kab. Kebumen	Karanggayam	Logandu	1 Paket	BADAN PENGELOLA KEUANGAN DAN ASET DAERAH	BADAN PENGELOLA KEUANGAN DAN ASET DAERAH	Rekomendasi : dapat ditindaklanjuti karena mendukung pencapaian misi keempat pembangunan daerah sepanjang memenuhi persyaratan dan sesuai peraturan perundang-undangan yang berlaku Koefisien : 1 Paket Anggaran : 100000000	Rekomendasi : Bantuan stimulan untuk setiap RT dengan proposal dari desa, terdapat gotong-royong dari desa digunakan untuk pembangunan jalan rabat beton/drainase harga minimal 10juta untuk 50 sak semen, atau 1 sak semen per m2 bangunan Koefisien : 1 Paket Anggaran : 100000000	Rekomendasi : Lengkapi proposal, cek status tanah pastikan tanah milik Desa, pastikan masuk RPJMDesa, RKPDesa dan APBDesa Koefisien : 1 Paket Anggaran : 100000000
314	Amin Lukmantoro	PDI PERJUANGAN	Keuangan	Pembangunan Wilayah Kewenangan Desa	Pembangunan Rabat Beton - Kondisi jalan Dukuh Kemit Rt 03/04Desa Rogodono belum memadai untuk kegiatan mobilisasi yang mendukung berbagai bidang. (Volume 300 x 2,5 x 0,15 m)	Dukuh Kemit RT 3 RW 4, Kab. Kebumen	Buayan	Rogodono	1 Paket	BADAN PENGELOLA KEUANGAN DAN ASET DAERAH	BADAN PENGELOLA KEUANGAN DAN ASET DAERAH	Rekomendasi : dapat ditindaklanjuti sepanjang memenuhi semua persyaratan Koefisien : 1 Paket Anggaran : 150000000	Rekomendasi : Bantuan stimulan untuk setiap RT dengan proposal dari desa, terdapat gotong-royong dari desa digunakan untuk pembangunan jalan rabat beton/drainase harga minimal 10juta untuk 50 sak semen, atau 1 sak semen per m2 bangunan Koefisien : 1 Paket Anggaran : 150000000	Rekomendasi : Lengkapi proposal, pastikan tanah milik Desa cek status tanah, pastikan masuk APBDesa, RKP Desa dan APBDesa Koefisien : 1 Paket Anggaran : 150000000
315	Amin Lukmantoro	PDI PERJUANGAN	Pertanian	Pembangunan, rehabilitasi dan pemeliharaan JUT	Pembangunan JUT - Desa Kedungwaru yang mayoritas sebagai Petani membutuhkan jalan dari perkampungan menuju persawahan, sedangkan jalan yang dilalui masih kurang memadai . (Volume 300 x 2,5 m tebal 0,15 m)	RT 02/01 sampai RT 03/01, Desa Kedungweru, Ayah, Kab. Kebumen	Ayah	Kedungweru	1 Paket	DINAS PERTANIAN DAN PANGAN	DINAS PERTANIAN DAN PANGAN	Rekomendasi : dapat ditindaklanjuti sepanjang memenuhi semua persyaratan Koefisien : 1 Paket Anggaran : 100000000	Rekomendasi : Dapat dilanjutkan selama memenuhi persyaratan teknis dan administrasi Koefisien : 1 Paket Anggaran : 100000000	Rekomendasi : Dapat dilanjutkan selama memenuhi persyaratan teknis dan administrasi Koefisien : 1 Paket Anggaran : 100000000

No	Pengusul	Fraksi	Urusan	Usulan	Permasalahan	Alamat	Kecamatan	Kelurahan	Koefisien	OPD Tujuan Awal	OPD Tujuan Akhir	Rekomendasi Setwan	Rekomendasi Bappeda (Mitra OPD)	Rekomendasi SKPD
316	Amin Lukmantoro	PDI PERJUANGAN	Keuangan	Pembangunan Wilayah Kewenangan Desa	Pembangunan Rabat Beton - Jalan Penghubung Dukuh Padasan RT 002/013 dengan RT 002/014 Kondisi wilayahnya adalah Pegunungan sehingga kondisi jalan masih sulit dilalui kendaraan . (Volume 0,15 x 2,4 x 324 m)	Dukuh Padasan RT 002 RW 013 sampai RT 002 RW 014, DEsa Wonoharjo, Rowokele, Kab. Kebumen	Rowokele	Wonoharjo	1 Paket	BADAN PENGELOLA KEUANGAN DAN ASET DAERAH	BADAN PENGELOLA KEUANGAN DAN ASET DAERAH	Rekomendasi : dapat ditindaklanjuti sepanjang memenuhi semua persyaratan Koefisien : 1 Paket Anggaran : 1500000000	Rekomendasi : Bantuan stimulan untuk setiap RT dengan proposal dari desa, terdapat gotong-royong dari desa digunakan untuk pembangunan jalan rabat beton/drainase harga minimal 10juta untuk 50 sak semen, atau 1 sak semen per m2 bangunan Koefisien : 1 Paket Anggaran : 1500000000	Rekomendasi : Lengkapi proposal, cek status tanah pastikan tanah milik Desa, pastikan masuk RPJMDesa, RKP Desa dan APBDesa Koefisien : 1 Paket Anggaran : 150000000
317	Amin Lukmantoro	PDI PERJUANGAN	Keuangan	Pembangunan Wilayah Kewenangan Desa	Pembangunan Pasar Desa Pasar Desa di Desa Mergosono tempat berjualan para pedagang masih kurang, kondisi lapak sudah usang, kurangnya sarpras (Volume : Pembangunan kios 1 unit ukuran 3m x 2.75m x 9 petak, pembangunan loos 2 unit ukuran 4m x 2,75 m x 10 petak, dan saluran pembuangan)	RT 03 RW 05 Dusun Pendekel, Desa Mergosono, Buayan, Kab. Kebumen	Buayan	Mergosono	1 Paket	BADAN PENGELOLA KEUANGAN DAN ASET DAERAH	BADAN PENGELOLA KEUANGAN DAN ASET DAERAH	Rekomendasi : dapat ditindaklanjuti sepanjang memenuhi semua persyaratan Koefisien : 1 Paket Anggaran : 150000000	Rekomendasi : dapat dilanjutkan apabila memenuhi syarat teknis dan administratif, termasuk kepemilikan aset Koefisien : 1 Paket Anggaran : 150000000	Rekomendasi : Lengkapi Proposal, cek status tanah pastikan tanah milik Desa, pastikan masuk APBDesa, RKP Desa, APBDesa Koefisien : 1 Paket Anggaran : 150000000
318	Amin Lukmantoro	PDI PERJUANGAN	Pertanian	Pembangunan, rehabilitasi dan pemeliharaan JUT	Pembangunan JUT - Kelompok Tani LANCAR JAYA Desa Nogoraji, kurang memadai jalan yang digunakan untuk kegiatan pertanian. (Volume Panjang 360 m x lebar 3 m x tinggi 0,20 m)	Kelompok Tani LANCAR JAYA di RW 01 Desa Nogoraji, Buayan, Kab. Kebumen	Buayan	Nogoraji	1 Paket	DINAS PERTANIAN DAN PANGAN	DINAS PERTANIAN DAN PANGAN	Rekomendasi : dapat ditindaklanjuti sepanjang memenuhi semua persyaratan Koefisien : 1 Paket Anggaran : 150000000	Rekomendasi : Dapat dilanjutkan selama memenuhi persyaratan teknis dan administrasi Koefisien : 1 Paket Anggaran : 150000000	Rekomendasi : Dapat dilanjutkan selama memenuhi persyaratan teknis dan administrasi Koefisien : 1 Paket Anggaran : 150000000
319	Agus Supriyanto	PKS	Pekerjaan Umum dan Penataan Ruang	Bantuan Semen PC	REHAB TPQ AS SALAM	JATINEGARA ROMA KEBON, Kab. Kebumen	Sempor	Jatinegara	100 zak	DINAS PEKERJAAN UMUM	DINAS PEKERJAAN UMUM	Rekomendasi : dapat ditindaklanjuti karena mendukung pencapaian misi keempat pembangunan daerah sepanjang memenuhi persyaratan dan sesuai dengan peraturan perundang-undangan yang berlaku Koefisien : 100 zak Anggaran : 5000000	Rekomendasi : "Bantuan stimulan untuk setiap RT dengan proposal dari desa, terdapat gotong-royong dari desa digunakan untuk pembangunan jalan rabat beton/drainase, sebanyak 100 sak X Rp.50 ribu/sak" Koefisien : 100 zak Anggaran : 5000000	Rekomendasi : Bantuan Stimulan Koefisien : 87 zak Anggaran : 5000000
320	Agus Supriyanto	PKS	Pendidikan	Rehab Gedung Sekolah Dikdas	PEMASANGAN PAVING DAN KANOPI	KB IT AL HIKMAH, Kab. Kebumen	Sempor	Selokerto	2 PAKET	DINAS PENDIDIKAN	DINAS PENDIDIKAN	Rekomendasi : dapat ditindaklanjuti sepanjang memenuhi semua persyaratan Koefisien : 1 PAKET Anggaran : 15000000	Rekomendasi : Penerima harus berbadan hukum dan dilengkapi proposal Koefisien : 2 PAKET Anggaran : 15000000	Rekomendasi : Lembaga memenuhi syarat sebagai penerima hibah, lengkapi proposalnya Koefisien : 1 PAKET Anggaran : 15000000
321	Agus Supriyanto	PKS	Pekerjaan Umum dan Penataan Ruang	Pemeliharaan Jalan Kabupaten	RABAT BETON	RT 02 RW 01, Kab. Kebumen	Sempor	Tunjungseto	100 METER	DINAS PEKERJAAN UMUM	DINAS PEKERJAAN UMUM	Rekomendasi : dapat ditindaklanjuti sepanjang memenuhi semua persyaratan Koefisien : 100 Paket Anggaran : 10000000	Rekomendasi : Pemeliharaan rutin jalan kabupaten dana 100 meter x 1.000.000 atau bantuan semen untuk jalan desa dana 100 meterx 2 meter x 50.000 Koefisien : 1 Paket Anggaran : 100000000	Rekomendasi : Lokasi usulan berada di RT 02 RW 01 Desa Tunjungseto Kec. Sempor. Lokasi usulan merupakan Jalan Kabupaten dengan nama Ruas Jalan Kali Beji - Sempor. Rencana penanganan dgn aspal hotmix. Koefisien : 1 Paket Anggaran : 100000000
322	Agus Supriyanto	PKS	Kepemudaan dan Olahraga	Sarana Olahraga	MEJA PINGPONG	GREENLAND FC RT 08 RW 02, Kab. Kebumen	Sempor	Selokerto	1 PAKET	DINAS KEPEMUDAAN DAN OLAH RAGA DAN PARIWISATA	DINAS KEPEMUDAAN DAN OLAH RAGA DAN PARIWISATA	Rekomendasi : dapat ditindaklanjuti sepanjang memenuhi semua persyaratan Koefisien : 1 PAKET Anggaran : 10000000	Rekomendasi : Konfirmasi badan hukum penerima, selama memenuhi persyaratan teknis dan administrasi dapat dilanjutkan Koefisien : 1 PAKET Anggaran : 10000000	Rekomendasi : Bantuan hibah peralatan olahraga kepada karangtaruna bisa dilaksanakan, Proposal segera masuk Koefisien : 1 PAKET Anggaran : 10000000
323	Akhmad Haujaki Al Amkani	PKB	Pendidikan	Sarpras Bantuan Sekolah Inklusi (SD/MI)	Kurang luasnya Gedung Madrasah Diniyah Salaffiyah Darussalam	Dk Kepuh Pesantren Rt 02 Rw 02, Desa Arjowinangun, Kecamatan Buluspesantren, Kab. Kebumen	Buluspesantren	Arjowinangun	1 Paket	DINAS PENDIDIKAN	DINAS PENDIDIKAN	Rekomendasi : dapat ditindaklanjuti Koefisien : 1 Paket Anggaran : 25000000	Rekomendasi : Madrasah Diniyah bukan kewenangan Dinas Pendidikan namun kewenangan Bagian Kesra di masukan sub Bina Mental Spritual (Rehab tempat ibadah) Koefisien : 1 Paket Anggaran : 250000000	Rekomendasi : Madrasah Diniyah bukan kewenangan Dinas Pendidikan namun kewenangan Bagian Kesra Koefisien : 1 Paket Anggaran : 25000000
324	Agus Supriyanto	PKS	Pekerjaan Umum dan Penataan Ruang	Bantuan Semen PC	RABAT BETON	RT 04 RW 02, Kab. Kebumen	Karanggayam	Karanggayam	150 zak	DINAS PEKERJAAN UMUM	DINAS PEKERJAAN UMUM	Rekomendasi : dapat ditindaklanjuti karena mendukung pencapaian misi keempat pembangunan daerah sepanjang memenuhi persyaratan dan sesuai dengan peraturan perundang-undangan yang berlaku Koefisien : 150 zak Anggaran : 7500000	Rekomendasi : "Bantuan stimulan untuk setiap RT dengan proposal dari desa, terdapat gotong-royong dari desa digunakan untuk pembangunan jalan rabat beton/drainase, sebanyak 150 sak X Rp.50 ribu/sak" Koefisien : 150 zak Anggaran : 7500000	Rekomendasi : Bantuan Stimulan Koefisien : 131 zak Anggaran : 7500000
325	Agus Supriyanto	PKS	Pekerjaan Umum dan Penataan Ruang	Bantuan Semen PC	RABAT BETON	RT 03 RW 02, Kab. Kebumen	Karanggayam	Karanggayam	150 zak	DINAS PEKERJAAN UMUM	DINAS PEKERJAAN UMUM	Rekomendasi : dapat ditindaklanjuti karena mendukung pencapaian misi keempat pembangunan daerah sepanjang memenuhi persyaratan dan sesuai dengan peraturan perundang-undangan yang berlaku Koefisien : 150 zak Anggaran : 7500000	Rekomendasi : "Bantuan stimulan untuk setiap RT dengan proposal dari desa, terdapat gotong-royong dari desa digunakan untuk pembangunan jalan rabat beton/drainase, sebanyak 150 sak X Rp.50 ribu/sak" Koefisien : 150 zak Anggaran : 7500000	Rekomendasi : Bantuan Stimulan Koefisien : 131 zak Anggaran : 7500000

No	Pengusul	Fraksi	Urusan	Usulan	Permasalahan	Alamat	Kecamatan	Kelurahan	Koefisien	OPD Tujuan Awal	OPD Tujuan Akhir	Rekomendasi Setwan	Rekomendasi Bappeda (Mitra OPD)	Rekomendasi SKPD
326	Wahid Mulyadi A.Md	PPP	Kebudayaan	Alat Kesenian (Rebana, Kuda Lumping, Seragam Kesenian)	Belum tersedianya Alat Kesenian Jam Janeng dan Seragam	PKK Desa Krakal sub RT. 03 RW. 07, Kab. Kebumen	Alian	Krakal	1 Paket	DINAS PENDIDIKAN	DINAS PENDIDIKAN	Rekomendasi : dapat ditindaklanjuti karena mendukung pencapaian misi pembangunan daerah kelima, sepanjang memenuhi persyaratan yang ditentukan Koefisien : 1 Paket Anggaran : 8000000	Rekomendasi : Penerima harus berbadan Hukum dan dilengkapi proposal Koefisien : 1 Paket Anggaran : 8000000	Rekomendasi : Lokasi penerima sesuai PKK Desa Krakal sub RT. 03 RW. 07, Kec. Alian , anggaran 1 Paket 8.000.000 Koefisien : 1 Paket Anggaran : 8000000
327	Wahid Mulyadi A.Md	PPP	Pekerjaan Umum dan Penataan Ruang	Bantuan Semen PC	Kondisi Jalan Lingkungan kurang memadai/rusak	RT. 02 RW. 01, Kab. Kebumen	Karangsambung	Plumbon	100 zak	DINAS PEKERJAAN UMUM	DINAS PEKERJAAN UMUM	Rekomendasi : dapat ditindaklanjuti karena mendukung pencapaian misi keempat pembangunan daerah sepanjang memenuhi persyaratan dan sesuai peraturan perundang-undangan yang berlaku Koefisien : 100 zak Anggaran : 5000000	Rekomendasi : "Bantuan stimulan untuk setiap RT dengan proposal dari desa, terdapat gotong-royong dari desa digunakan untuk pembangunan jalan rabat beton/drainase, sebanyak 100 sak X Rp.50 ribu/sak" Koefisien : 100 zak Anggaran : 5000000	Rekomendasi : Bantuan Stimulan Koefisien : 87 zak Anggaran : 5000000
328	Agus Supriyanto	PKS	Kebudayaan	Alat Kesenian (Rebana, Kuda Lumping, Seragam Kesenian)	PERALATAN REBANA	MASJID AL MUNAWAROHRT 01 RW 03, Kab. Kebumen	Karanggayam	Glontor	1 PAKET	DINAS PENDIDIKAN	DINAS PENDIDIKAN	Rekomendasi : dapat ditindaklanjuti sepanjang memenuhi semua persyaratan Koefisien : 1 PAKET Anggaran : 10000000	Rekomendasi : Penerima harus berbadan Hukum dan dilengkapi proposal Koefisien : 1 PAKET Anggaran : 10000000	Rekomendasi : Penerima dipastikan untuk PKK/karangtaruna RT 01 RW 03, Desa Glontor Kec. Karanggayam, karena jika untuk grup/kelompok / organisasi lain harus sudah memeiliki SK Kemenhum RI minimal 3 tahun, mohon disesuaikan. Anggaran 1 paket 8.000.000 Koefisien : 1 PAKET Anggaran : 8000000
329	Wahid Mulyadi A.Md	PPP	Pertanian	Alsintan	Belum tersedianya sarana pertanian berupa traktor roda 2	Kelompok Tani Karangdempel, Kab. Kebumen	Sadang	Wonosari	1 unit	DINAS PERTANIAN DAN PANGAN	DINAS PERTANIAN DAN PANGAN	Rekomendasi : dapat ditindaklanjuti karena mendukung pencapaian misi ketiga pembangunan daerah sepanjang memenuhi persyaratan dan sesuai peraturan perundang-undangan yang berlaku Koefisien : 1 unit Anggaran : 25000000	Rekomendasi : Dapat ditindaklanjuti selama memenuhi persyaratan teknis dan administrasi Koefisien : 1 unit Anggaran : 25000000	Rekomendasi : Dapat dilaksanakan selama anggaran dan persyaratan teknis terpenuhi Koefisien : 1 unit Anggaran : 22000000
330	Agus Supriyanto	PKS	Kebudayaan	Alat Kesenian (Rebana, Kuda Lumping, Seragam Kesenian)	SERAGAM REBANA	MASJID ATTAQWA, Kab. Kebumen	Karanggayam	Kajoran	1 PAKET	DINAS PENDIDIKAN	DINAS PENDIDIKAN	Rekomendasi : dapat ditindaklanjuti sepanjang memenuhi semua persyaratan Koefisien : 1 PAKET Anggaran : 10000000	Rekomendasi : Penerima harus berbadan Hukum dan dilengkapi proposal Koefisien : 1 PAKET Anggaran : 10000000	Rekomendasi : Penerima dipastikan untuk PKK/karangtaruna Desa Kajoran Kec. Karanggayam, karena jika untuk grup/kelompok / organisasi lain harus sudah memeiliki SK Kemenhum RI minimal 3 tahun, mohon disesuaikan. Anggaran 1 paket 8.000.000 Koefisien : 1 PAKET Anggaran : 8000000
331	Sri Halimah	PPP	Pertanian	Alsintan	belum tersedianya sarana pertanian berupa hand traktor roda dua	Gapoktan Sri Rahayu Makmur, Kab. Kebumen	Alian	Bojongsari	1 unit	DINAS PERTANIAN DAN PANGAN	DINAS PERTANIAN DAN PANGAN	Rekomendasi : dapat ditindaklanjuti karena mendukung pencapaian misi ketiga pembangunan daerah sepanjang memenuhi persyaratan dan sesuai dengan peraturan perundang-undangan yang berlaku Koefisien : 1 unit Anggaran : 25000000	Rekomendasi : Dapat ditindaklanjuti selama memenuhi persyaratan teknis dan administrasi Koefisien : 1 unit Anggaran : 25000000	Rekomendasi : Dapat dilaksanakan selama anggaran dan persyaratan teknis terpenuhi Koefisien : 1 unit Anggaran : 22000000
332	Sri Halimah	PPP	Pertanian	Alsintan	Belum tersedianya sarana pertanian berupa Pompa Air 6 inch	Kelompok Tani Slamet, Kab. Kebumen	Bonorowo	Tlogorejo	1 unit	DINAS PERTANIAN DAN PANGAN	DINAS PERTANIAN DAN PANGAN	Rekomendasi : dapat ditindaklanjuti karena mendukung pencapaian misi ketiga pembangunan daerah sepanjang memenuhi persyaratan dan sesuai dengan peraturan perundang-undangan yang berlaku Koefisien : 1 unit Anggaran : 15000000	Rekomendasi : Dapat ditindaklanjuti selama memenuhi persyaratan teknis dan administrasi Koefisien : 1 unit Anggaran : 15000000	Rekomendasi : Dapat dilaksanakan untuk pompa 3 inch selama anggaran dan persyaratan teknis terpenuhi Koefisien : 1 unit Anggaran : 8000000
333	Ratna Yulianti, SH	GOLKAR	Pekerjaan Umum dan Penataan Ruang	Bantuan Semen PC	bantuan semen untuk desa waluyo kecamatan buluspesantren RT 4 RW 2 dan RT 2 RW 2	Desa Waluyo Kecamatan Buluspesantren, Kab. Kebumen	Buluspesantren	Waluyo	400 zak	DINAS PEKERJAAN UMUM	DINAS PEKERJAAN UMUM	Rekomendasi : dapat ditindaklanjuti karena mendukung upaya pencapaian misi keempat pembangunan daerah sepanjang memenuhi persyaratan dan ketentuan perundang-undangan yang berlaku. usulan untuk 2 RT Koefisien : 400 zak Anggaran : 20000000	Rekomendasi : "Bantuan stimulan untuk setiap RT dengan proposal dari desa, terdapat gotong-royong dari desa digunakan untuk pembangunan jalan rabat beton/drainase, sebanyak 400 sak X Rp.50 ribu/sak" Koefisien : 400 zak Anggaran : 20000000	Rekomendasi : Bantuan Stimulan Koefisien : 350 zak Anggaran : 20000000
334	H. Suprapto	GOLKAR	Keuangan	Pembangunan Wilayah Kewenangan Desa	Untuk mewujudkan pertumbuhan ekonom RT.04/RW.04 Dusun Prapatan Desa Penimbun memerlukan rabat beton dengan volume 350x2x0,10 M dengan dana sebesar Rp. 150.000.000	RT.04/RW.04 Dusun Prapatan, Kab. Kebumen	Karanggayam	Penimbun	1 paket	BADAN PENGELOLA KEUANGAN DAN ASET DAERAH	BADAN PENGELOLA KEUANGAN DAN ASET DAERAH	Rekomendasi : dapat ditindaklanjuti karena mendukung pencapaian misi pembangunan daerah keempat, sepanjang memenuhi persyaratan yang ditentukan. detail lokasi mohon dapat berkoordinasi lebih lanjut dengan pengusul Koefisien : 1 paket Anggaran : 150000000	Rekomendasi : Bantuan stimulan untuk setiap RT dengan proposal dari desa, terdapat gotong-royong dari desa digunakan untuk pembangunan jalan rabat beton/drainase harga minimal 10juta untuk 50 sak semen, atau 1 sak semen per m2 bangunan Koefisien : 1 paket Anggaran : 150000000	Rekomendasi : Lengkapi proposal, cek status tanah pastikan tanah milik Desa, pastikan masuk APBDesa, RKPDesa, APBDesa Koefisien : 1 paket Anggaran : 150000000
335	Qoriah Dwi Puspa, SS, M.Pd	NASDEM	Pekerjaan Umum dan Penataan Ruang	Bantuan Semen PC	kondisi jalan rusak parah dan sangat rawan dilalui apalagi ketika hujan	RT 04 / RW 03 Desa Srati, Kab. Kebumen	Ayah	Srati	200 zak	DINAS PEKERJAAN UMUM	DINAS PEKERJAAN UMUM	Rekomendasi : dapat ditindaklanjuti karena mendukung pencapaian misi keempat pembangunan daerah sepanjang memenuhi persyaratan dan sesuai dengan peraturan perundang-undangan yang berlaku Koefisien : 200 zak Anggaran : 10000000	Rekomendasi : "Bantuan stimulan untuk setiap RT dengan proposal dari desa, terdapat gotong-royong dari desa digunakan untuk pembangunan jalan rabat beton/drainase, sebanyak 200 sak X Rp.50 ribu/sak" Koefisien : 200 zak Anggaran : 10000000	Rekomendasi : Bantuan Stimulan Koefisien : 175 zak Anggaran : 10000000
336	M Madkhan Anis, S.Kep Ns	NASDEM	Keuangan	Pembangunan Wilayah Kewenangan Desa	Pembangunan Rabat Beton Jalan, Rt 03 Rw 06 Desa Sidoagung Kecamatan Sruweng Kab. Kebumen	Desa Sidoagung RT 03 RW 06 Kecamatan Sruweng Kab. Kebumen, Kab. Kebumen	Sruweng	Sidoagung	1 paket	BADAN PENGELOLA KEUANGAN DAN ASET DAERAH	BADAN PENGELOLA KEUANGAN DAN ASET DAERAH	Rekomendasi : dapat ditindaklanjuti sepanjang memenuhi semua persyaratan dan sesuai dengan peraturan perundang-undangan yang berlaku Koefisien : 1 paket Anggaran : 41046000	Rekomendasi : Bantuan stimulan untuk setiap RT dengan proposal dari desa, terdapat gotong-royong dari desa digunakan untuk pembangunan jalan rabat beton/drainase harga minimal 10juta untuk 50 sak semen, atau 1 sak semen per m2 bangunan Koefisien : 1 paket Anggaran : 41046000	Rekomendasi : Tahun 2021 sudah mengalokasikan Bantuan Keuangan Khusus pengerasan jalan untuk lokasi yang sama RW06 Desa Sidoagung sebesar Rp.40.000.000. Cek kembali calon penerima bankeu by name by adress dan lengkapi proposal Koefisien : 1 paket Anggaran : 41046000

No	Pengusul	Fraksi	Urusan	Usulan	Permasalahan	Alamat	Kecamatan	Kelurahan	Koefisien	OPD Tujuan Awal	OPD Tujuan Akhir	Rekomendasi Setwan	Rekomendasi Bappeda (Mitra OPD)	Rekomendasi SKPD
337	Ratna Yulianti, SH	GOLKAR	Kebudayaan	Alat Kesenian (Rebana, Kuda Lumping, Seragam Kesenian)	bantuan alat kesenian kuda lumping untuk desa banjurmukadan RT 1 RW 1 Kecamatan Buluspesantren sebesar 8 juta	Desa Banjurmukadan Kecamatan Buluspesantren, Kab. Kebumen	Seluruh Kecamatan	Seluruh Kelurahan/Desa	1 paket	DINAS PENDIDIKAN	DINAS PENDIDIKAN	Rekomendasi : dapat ditindaklanjuti karena mendukung upaya pencapaian misi kelima pembangunan daerah sepanjang memenuhi persyaratan dan ketentuan perundang-undangan yang berlaku Koefisien : 1 paket Anggaran : 8000000	Rekomendasi : Penerima harus berbadan hokum dan dilengkapi proposal Koefisien : 1 paket Anggaran : 8000000	Rekomendasi : Penerima dipastikan untuk karangtaruna Desa Banjurmukadan Rt 1/1 Kec. Buluspesantren mohon disesuaikan. Anggaran 1 paket 8.000.000 Koefisien : 1 paket Anggaran : 8000000
338	Ratna Yulianti, SH	GOLKAR	Pekerjaan Umum dan Penataan Ruang	Bantuan Semen PC	bantuan semen untuk desa waluyo RT 3 RW 4 dan RT 1 RW 6 kecamatan buluspesantren	Desa Waluyo Kecamatan Buluspesantren, Kab. Kebumen	Seluruh Kecamatan	Seluruh Kelurahan/Desa	400 zak	DINAS PEKERJAAN UMUM	DINAS PEKERJAAN UMUM	Rekomendasi : dapat ditindaklanjuti karena mendukung upaya pencapaian misi keempat pembangunan daerah sepanjang memenuhi persyaratan dan ketentuan perundang-undangan yang berlaku. usulan untuk 2 RT Koefisien : 400 zak Anggaran : 20000000	Rekomendasi : "Bantuan stimulan untuk setiap RT dengan proposal dari desa, terdapat gotong-royong dari desa digunakan untuk pembangunan jalan rabat beton/drainase, sebanyak 400 sak X Rp.50 ribu/sak" Koefisien : 400 zak Anggaran : 20000000	Rekomendasi : Bantuan Stimulan Koefisien : 350 zak Anggaran : 20000000
339	H Gito Prasetyo, ST	PAN	Keuangan	Pembangunan Wilayah Kewenangan Desa	Kondisi Jalan Kewenangan Desa di Lingkungan RW. 03 sepanjang 600 meter kurang memadai atau rusak	Jalan Lingkungan RW. 03, Kab. Kebumen	Petanahan	Karanggadung	1 Paket	BADAN PENGELOLA KEUANGAN DAN ASET DAERAH	BADAN PENGELOLA KEUANGAN DAN ASET DAERAH	Rekomendasi : dapat ditindaklanjuti karena mendukung upaya pencapaian misi keempat pembangunan daerah sepanjang memenuhi persyaratan dan ketentuan perundang-undangan yang berlaku Koefisien : 1 Paket Anggaran : 200000000	Rekomendasi : Pemeliharaan jalan desa dana menambal jalan rusak/patching 1 km = 200 juta Koefisien : 1 Paket Anggaran : 200000000	Rekomendasi : Lengkapi proposal, cek status tanah pastikan tanah milik Desa, dan pastikan masuk RPJMDesa, RKP Desa dan APBDesa Koefisien : 1 Paket Anggaran : 200000000
340	H Gito Prasetyo, ST	PAN	Keuangan	Pembangunan Wilayah Kewenangan Desa	Kondisi Talud Jalan Kewenangan Desa di Wilayah RW. 02 sepanjang 300 meter belum memadai atau rusak	Dusun Plesung dan Beji RW. 02, Kab. Kebumen	Petanahan	Karangrejo	1 Paket	BADAN PENGELOLA KEUANGAN DAN ASET DAERAH	BADAN PENGELOLA KEUANGAN DAN ASET DAERAH	Rekomendasi : dapat ditindaklanjuti karena mendukung upaya pencapaian misi keempat pembangunan daerah sepanjang memenuhi persyaratan dan ketentuan perundang-undangan yang berlaku Koefisien : 1 Paket Anggaran : 200000000	Rekomendasi : bantuan bahan bangunan, pasangan batu, talud bronjong drainase lingkungan, standar harga : 200 juta untuk 200 m panjang saluran Koefisien : 1 Paket Anggaran : 200000000	Rekomendasi : Lengkapi proposal, cek status tanah pastikan tanah milik Desa, pastikan masuk RPJMDesa, RKPDesa, APBDesa Koefisien : 1 Paket Anggaran : 200000000
341	H Gito Prasetyo, ST	PAN	Keuangan	Pembangunan Wilayah Kewenangan Desa	Kondisi Talud Jalan Kewenangan Desa di Wilayah RT. 02 RW. 04 sepanjang 502 meter belum memadai	RT. 02 RW. 04, Kab. Kebumen	Petanahan	Munggu	1 Paket	BADAN PENGELOLA KEUANGAN DAN ASET DAERAH	BADAN PENGELOLA KEUANGAN DAN ASET DAERAH	Rekomendasi : dapat ditindaklanjuti karena mendukung upaya pencapaian misi keempat pembangunan daerah sepanjang memenuhi persyaratan dan ketentuan perundang-undangan yang berlaku Koefisien : 1 Paket Anggaran : 155000000	Rekomendasi : bantuan bahan bangunan, pasangan batu, talud bronjong drainase lingkungan, standar harga 200 juta untuk 200 m panjang saluran Koefisien : 1 Paket Anggaran : 155000000	Rekomendasi : Lengkapi Proposal, cek status tanah pastikan status tanah milik Desa, pastikan masuk RPJMDesa, RKPDesa dan APBDesa Koefisien : 1 Paket Anggaran : 155000000
342	H Gito Prasetyo, ST	PAN	Pekerjaan Umum dan Penataan Ruang	Pembangunan/ Peningkatan Jalan Kabupaten	Kondisi Jalan Kabupaten kurang memadai atau rusak	Ruas Jalan Nampudadi - Tanjungsari, Kab. Kebumen	Seluruh Kecamatan	Nampudadi	1 Paket	DINAS PEKERJAAN UMUM	DINAS PEKERJAAN UMUM	Rekomendasi : dapat ditindaklanjuti karena mendukung upaya pencapaian misi keempat pembangunan daerah sepanjang memenuhi persyaratan dan ketentuan perundang-undangan yang berlaku Koefisien : 1 Paket Anggaran : 200000000	Rekomendasi : Jalan kewenangan kab, kondisi rusak, per kmPemeliharan rutin jalan berupa penambalan/patching aspal terhadap jalan kondisi berlubang atau rusak ringan Koefisien : 1 Paket Anggaran : 200000000	Rekomendasi : Lokasi Usulan berada di Desa Nampudadi. Lokasi usulan merupakan jalan kabupaten dengan nama Ruas Jalan Tanjungsari - Nampudadi. Kondisi jalan rusak perlu penanganan badan jalan dan bangunan pelengkap / talud. Koefisien : 1 Paket Anggaran : 200000000
343	H Gito Prasetyo, ST	PAN	Keuangan	Pembangunan Wilayah Kewenangan Desa	Kondisi saluran irigasi kewenangan desa mengalami pendangkalan	Blok Talang Wungu Kalianyar RT. 03 RW. 02, Kab. Kebumen	Petanahan	Nampudadi	1 Paket	BADAN PENGELOLA KEUANGAN DAN ASET DAERAH	BADAN PENGELOLA KEUANGAN DAN ASET DAERAH	Rekomendasi : dapat ditindaklanjuti karena mendukung upaya pencapaian misi ketiga pembangunan daerah sepanjang memenuhi persyaratan dan ketentuan perundang-undangan yang berlaku Koefisien : 1 Paket Anggaran : 100000000	Rekomendasi : Dapat ditindaklanjuti apabila memenuhi persyaratan teknis maupun administratif serta pagu usulan dapat mencukupi kebutuhan di lapangan Koefisien : 1 Paket Anggaran : 100000000	Rekomendasi : Lengkapi proposal, cek status tanah pastikan tanah milik Desa, pastikan masuk RPJMDesa, RKPDesa dan APBDesa Koefisien : 1 Paket Anggaran : 100000000
344	H Gito Prasetyo, ST	PAN	Pertanian	Bantuan Bibit Tanaman Buah dan Hortikultura Perkebunan	Belum tersedianya tanaman buah kelengkeng	Gapoktan Agung Makmur, Kab. Kebumen	Klirong	Jerukagung	1 Paket	DINAS PERTANIAN DAN PANGAN	DINAS PERTANIAN DAN PANGAN	Rekomendasi : dapat ditindaklanjuti karena mendukung upaya pencapaian misi ketiga pembangunan daerah sepanjang memenuhi persyaratan dan ketentuan perundang-undangan yang berlaku Koefisien : 1 Paket Anggaran : 50000000	Rekomendasi : Dapat ditindaklanjuti selama memenuhi persyaratan teknis dan administrasi Koefisien : 1 Paket Anggaran : 50000000	Rekomendasi : Dapat dilaksanakan, Sub Kegiatan Peningkatan SDG Hewan/Tanaman, Bibit alpokat 1200 batang Koefisien : 1 Paket Anggaran : 50000000
345	H Gito Prasetyo, ST	PAN	Pertanian	Alsintan	Belum tersedianya sarana pertanian berupa Power Tresher Padi Kecil	Kelompok Tani Ngudi Rahayu, Kab. Kebumen	Petanahan	Kritig	2 Unit	DINAS PERTANIAN DAN PANGAN	DINAS PERTANIAN DAN PANGAN	Rekomendasi : dapat ditindaklanjuti karena mendukung upaya pencapaian misi ketiga pembangunan daerah sepanjang memenuhi persyaratan dan ketentuan perundang-undangan yang berlaku Koefisien : 2 Unit Anggaran : 20000000	Rekomendasi : Dapat ditindaklanjuti selama memenuhi persyaratan teknis dan administrasi Koefisien : 2 Unit Anggaran : 20000000	Rekomendasi : Dapat dilaksanakan selama anggaran dan persyaratan teknis terpenuhi Koefisien : 1 Unit Anggaran : 15000000
346	Bagus Setiyawan	PAN	Pendidikan	Rehab Gedung Sekolah Dikdas	Kondisi Bangunan Gedung MI mengalami kerusakan	MI Muhammadiyah Klopogodo, Kab. Kebumen	Gombong	Klopogodo	1 Paket	DINAS PENDIDIKAN	DINAS PENDIDIKAN	Rekomendasi : dapat ditindaklanjuti karena mendukung pencapaian misi kedua pembangunan daerah sepanjang memenuhi persyaratan dan sesuai peraturan perundang-undangan yang berlaku Koefisien : 1 Paket Anggaran : 150000000	Rekomendasi : Penerima harus berbadan Hukum dan dilengkapi proposal Koefisien : 1 Paket Anggaran : 150000000	Rekomendasi : Lembaga memenuhi syarat sebagai penerima hibah, lengkapi proposalnya Koefisien : 1 Paket Anggaran : 150000000
347	Bagus Setiyawan	PAN	Keuangan	Pembangunan Wilayah Kewenangan Desa	Belum sempurnanya Taman Desa	Taman Desa RW. 01, Kab. Kebumen	Gombong	Semanding	1 Paket	BADAN PENGELOLA KEUANGAN DAN ASET DAERAH	BADAN PENGELOLA KEUANGAN DAN ASET DAERAH	Rekomendasi : dapat ditindaklanjuti karena mendukung pencapaian misi keempat pembangunan daerah sepanjang memenuhi persyaratan dan sesuai peraturan perundang-undangan yang berlaku Koefisien : 1 Paket Anggaran : 100000000	Rekomendasi : dapat dilanjutkan apabila memenuhi syarat teknis dan administratif, termasuk kepemilikan aset Koefisien : 1 Paket Anggaran : 100000000	Rekomendasi : TIDAK DAPAT DIAKOMODIR karena tidak masuk jenis kegiatan Bantuan keuangan khusus Koefisien : 1 Paket Anggaran : 100000000
348	Bagus Setiyawan	PAN	Pekerjaan Umum dan Penataan Ruang	Pembangunan JIAT	Kesulitan air untuk pertanian ketika musim kemarau	Blok Sawah RW. 01, RW. 02 dan RW. 03, Kab. Kebumen	Gombong	Semanding	1 Paket	DINAS PEKERJAAN UMUM	DINAS PEKERJAAN UMUM	Rekomendasi : dapat ditindaklanjuti karena mendukung pencapaian misi ketiga pembangunan daerah sepanjang memenuhi persyaratan dan sesuai peraturan perundang-undangan yang berlaku Koefisien : 1 paket Anggaran : 90000000	Rekomendasi : satuan harga per hektar Sistem irigasi air tanah dibangun dengan cara menyedot air dangkal dengan pompa air, atau mata air setempat, dikumpulkan dengan dam/parit kecil, kemudian disalurkan saluran irigasi Dana: 6 Ha x 15.000.000 Koefisien : 6 paket Anggaran : 90000000	Rekomendasi : Sudah sesuai program dan disetujui Koefisien : 1 paket Anggaran : 90000000
349	Bagus Setiyawan	PAN	Perhubungan	LPJU	Kurangnya Penerangan Jalan Kabupaten di Desa Selokerto	RW. 01, RW. 02 RW. 03 dan RW. 04, Kab. Kebumen	Sempor	Selokerto	10 Unit	DINAS PERHUBUNGAN	DINAS PERHUBUNGAN	Rekomendasi : dapat ditindaklanjuti karena mendukung pencapaian misi keempat pembangunan daerah sepanjang memenuhi persyaratan dan sesuai peraturan perundang-undangan yang berlaku Koefisien : 10 Unit Anggaran : 100000000	Rekomendasi : LPJU LED, (MENDUKUNG MISI 4 PENINGKATAN KUALITAS DAN KUANTITAS INFRASTRUKTUR YANG BERKELANJUTAN DAN BERWAWASAN LINGKUNGAN) Koefisien : 10 Unit Anggaran : 150000000	Rekomendasi : LPJU berada di Jalan Kabupaten Koefisien : 10 Unit Anggaran : 100000000

No	Pengusul	Fraksi	Urusan	Usulan	Permasalahan	Alamat	Kecamatan	Kelurahan	Koefisien	OPD Tujuan Awal	OPD Tujuan Akhir	Rekomendasi Setwan	Rekomendasi Bappeda (Mitra OPD)	Rekomendasi SKPD
350	Bagus Setiyawan	PAN	Perhubungan	LPJU	Kurangnya Penerangan Jalan kabupaten di Desa Semali	Ruas Jalan Kabupaten di Desa Semali, Kab. Kebumen	Sempor	Semali	4 Unit	DINAS PERHUBUNGAN	DINAS PERHUBUNGAN	Rekomendasi : dapat ditindaklanjuti karena mendukung pencapaian misi keempat pembangunan daerah sepanjang memenuhi persyaratan dan sesuai peraturan perundang-undangan yang berlaku Koefisien : 4 Unit Anggaran : 60000000	Rekomendasi : LPJU LED, (MENDUKUNG MISI 4 PENINGKATAN KUALITAS DAN KUANTITAS INFRASTRUKTUR YANG BERKELANJUTAN DAN BERWAWASAN LINGKUNGAN) Koefisien : 4 Unit Anggaran : 60000000	Rekomendasi : LPJU berada di Jalan Kabupaten Koefisien : 4 Unit Anggaran : 60000000
351	Bagus Setiyawan	PAN	Pertanian	Pembangunan, rehabilitasi dan pemeliharaan JITUT	Kondisi Bangunan Jaringan Irigasi mengalami kerusakan	Dukuh Pesalakan RT. 01 RW. 02, Kab. Kebumen	Adimulyo	Banyuroto	1 Paket	DINAS PERTANIAN DAN PANGAN	DINAS PERTANIAN DAN PANGAN	Rekomendasi : dapat ditindaklanjuti karena mendukung pencapaian misi ketiga pembangunan daerah sepanjang memenuhi persyaratan dan sesuai peraturan perundang-undangan yang berlaku Koefisien : 1 Paket Anggaran : 100000000	Rekomendasi : Dapat ditindaklanjuti selama memenuhi persyaratan teknis dan administrasi Koefisien : 1 Paket Anggaran : 100000000	Rekomendasi : Dapat ditindaklanjuti selama memenuhi persyaratan teknis dan administrasi Koefisien : 1 Paket Anggaran : 100000000
352	Bagus Setiyawan	PAN	Keuangan	Pembangunan Wilayah Kewenangan Desa	Kondisi Jalan Lingkungan belum memadai atau rusak	Jalan Lingkungan RW. 02, Kab. Kebumen	Sempor	Kedungjati	1 Paket	BADAN PENGELOLA KEUANGAN DAN ASET DAERAH	BADAN PENGELOLA KEUANGAN DAN ASET DAERAH	Rekomendasi : dapat ditindaklanjuti karena mendukung pencapaian misi keempat pembangunan daerah sepanjang memenuhi persyaratan dan sesuai peraturan perundang-undangan yang berlaku Koefisien : 1 Paket Anggaran : 145000000	Rekomendasi : Pemeliharaan jalan desa standar harga menambal jalan rusak/patching 1 km = 200 juta Koefisien : 1 Paket Anggaran : 14500000	Rekomendasi : Lengkapi proposal cek status tanah pastikan tanah milik Desa, pastikan masuk RPJMDesa, RKPDesa dan APBDesa Koefisien : 1 Paket Anggaran : 145000000
353	Bagus Setiyawan	PAN	Pekerjaan Umum dan Penataan Ruang	Drainase	Kondisi Drainase mengalami kerusakan	Jalan Kabupaten di RT. 01 RW. 03, Kab. Kebumen	Gombong	Semanding	1 Paket	DINAS PEKERJAAN UMUM	DINAS PEKERJAAN UMUM	Rekomendasi : dapat ditindaklanjuti karena mendukung pencapaian misi keempat pembangunan daerah sepanjang memenuhi persyaratan dan sesuai peraturan perundang-undangan yang berlaku Koefisien : 1 Paket Anggaran : 150000000	Rekomendasi : Khusus rehab drainase jalan kabupaten kegiatan pemeliharaan rutin jalan Koefisien : 1 Paket Anggaran : 200000000	Rekomendasi : diperlukan rehabilitasi drainase Koefisien : 1 Paket Anggaran : 200000000
354	Wahid Mulyadi A.Md	PPP	Pekerjaan Umum dan Penataan Ruang	Bantuan Semen PC	Kondisi Jalan Lingkungan Rusak	RT. 04 RW. 08, Kab. Kebumen	Karangsambung	Plumbon	100 Zak	DINAS PEKERJAAN UMUM	DINAS PEKERJAAN UMUM	Rekomendasi : dapat ditindaklanjuti karena mendukung upaya pencapaian misi keempat pembangunan daerah sepanjang memenuhi persyaratan dan ketentuan perundang-undangan yang berlaku Koefisien : 100 Zak Anggaran : 5000000	Rekomendasi : "Bantuan stimulan untuk setiap RT dengan proposal dari desa, terdapat gotong-royong dari desa digunakan untuk pembangunan jalan rabat beton/drainase, sebanyak 100 sak X Rp.50 ribu/sak" Koefisien : 100 Zak Anggaran : 5000000	Rekomendasi : Bantuan Stimulan Koefisien : 87 Zak Anggaran : 5000000
355	Wahid Mulyadi A.Md	PPP	Kebudayaan	Alat Kesenian (Rebana, Kuda Lumping, Seragam Kesenian)	Belum memadainya Alat Kesenian Rebana dan Seragam	PKK Desa Widoro (Penerima Manfaat Group Rebana Asyifa RT. 04 RW. 04, Kab. Kebumen	Seluruh Kecamatan	Widoro	1 Paket	DINAS PENDIDIKAN	DINAS PENDIDIKAN	Rekomendasi : dapat ditindaklanjuti karena mendukung upaya pencapaian misi kellima pembangunan daerah sepanjang memenuhi persyaratan dan ketentuan perundang-undangan yang berlaku Koefisien : 1 Paket Anggaran : 8000000	Rekomendasi : Penerima harus berbadan hokum dan dilengkapi proposal Koefisien : 1 Paket Anggaran : 8000000	Rekomendasi : Lokasi penerima sudah tepat PKK Desa Widoro Kec. Karangsambung, (Penerima Manfaat Group Rebana Asyifa RT. 04 RW. 04) Anggaran 1 paket 8.000.000 Koefisien : 1 Paket Anggaran : 8000000
356	M Madkhan Anis, S.Kep Ns	NASDEM	Keuangan	Pembangunan Wilayah Kewenangan Desa	Pembangunan Jalan Desa	Dukuh Pangkalan RT 03 RW 03, Kab. Kebumen	Kuwarasan	Madureso	1 paket	BADAN PENGELOLA KEUANGAN DAN ASET DAERAH	BADAN PENGELOLA KEUANGAN DAN ASET DAERAH	Rekomendasi : dapat ditindaklanjuti sepanjang memenuhi semua persyaratan dan sesuai dengan peraturan perundang-undangan yang berlaku Koefisien : 1 paket Anggaran : 37770900	Rekomendasi : Pemeliharaan jalan desa standar harga menambal jalan rusak/patching 1 km = 200 juta Koefisien : 1 paket Anggaran : 37770900	Rekomendasi : Lengkapi proposal, cek status tanah pastikan tanah milik Desa, pastikan masuk di RPJMDesa, RKPDesa, APBDesa Koefisien : 1 paket Anggaran : 37770900
357	M Madkhan Anis, S.Kep Ns	NASDEM	Keuangan	Pembangunan Wilayah Kewenangan Desa	Pembangunan Jalan Desa	Dukuh Pangkalan RT 03 RW 02, Kab. Kebumen	Kuwarasan	Madureso	1 paket	BADAN PENGELOLA KEUANGAN DAN ASET DAERAH	BADAN PENGELOLA KEUANGAN DAN ASET DAERAH	Rekomendasi : Rekomendasi : dapat ditindaklanjuti sepanjang memenuhi semua persyaratan dan sesuai dengan peraturan perundang-undangan yang berlaku Koefisien : 1 paket Anggaran : 24150000	Rekomendasi : Pemeliharaan jalan desa standar harga menambal jalan rusak/patching 1 km = 200 juta Koefisien : 1 paket Anggaran : 24150000	Rekomendasi : Lengkapi proposal, pastikan tanah milik Desa, pastikan masuk RPJMDesa, RKP Desa dan APBDesa Koefisien : 1 paket Anggaran : 24150000
358	M Madkhan Anis, S.Kep Ns	NASDEM	Keuangan	Pembangunan Wilayah Kewenangan Desa	Pembangunan Jalan Desa	Dukuh Guyangan RT 03 RW 01, Kab. Kebumen	Kuwarasan	Madureso	1 paket	BADAN PENGELOLA KEUANGAN DAN ASET DAERAH	BADAN PENGELOLA KEUANGAN DAN ASET DAERAH	Rekomendasi : Rekomendasi : dapat ditindaklanjuti sepanjang memenuhi semua persyaratan dan sesuai dengan peraturan perundang-undangan yang berlaku Koefisien : 1 paket Anggaran : 17000000	Rekomendasi : Pemeliharaan jalan desa standar harga menambal jalan rusak/patching 1 km = 200 juta Koefisien : 1 paket Anggaran : 17000000	Rekomendasi : Lengkapi proposal, pastikan tanah milik Desa cek status tanah, pastikan masuk RPJMDesa, RKP Desa, APBDesa Koefisien : 1 paket Anggaran : 17000000
359	M Madkhan Anis, S.Kep Ns	NASDEM	Keuangan	Pembangunan Wilayah Kewenangan Desa	Pengerasan/pembangunan Jalan Desa (Rabat Beton)	RT 03 RW 02, Kab. Kebumen	Kuwarasan	Kuwaru	1 paket	BADAN PENGELOLA KEUANGAN DAN ASET DAERAH	BADAN PENGELOLA KEUANGAN DAN ASET DAERAH	Rekomendasi : Rekomendasi : dapat ditindaklanjuti sepanjang memenuhi semua persyaratan dan sesuai dengan peraturan perundang-undangan yang berlaku Koefisien : 1 paket Anggaran : 53075000	Rekomendasi : Bantuan stimulan untuk setiap RT dengan proposal dari desa, terdapat gotong-royong dari desa digunakan untuk pembangunan jalan rabat beton/drainase harga minimal 10juta untuk 50 sak semen, atau 1 sak semen per m2 bangunan Koefisien : 1 paket Anggaran : 53075000	Rekomendasi : Lengkapi proposal, pastikan tanah milik Desa, pastikan masuk di RPJMDesa, RKPDesa, APBDesa Koefisien : 1 paket Anggaran : 53075000
360	M Madkhan Anis, S.Kep Ns	NASDEM	Kelautan dan Perikanan	Paket Budidaya Perikanan	Budidaya pembesaran ikan lele	POKDAKAN "MINA JAYA LESTARI" RT 03 RW 02, Kab. Kebumen	Kuwarasan	Kuwaru	1 paket	DINAS KELAUTAN DAN PERIKANAN	DINAS KELAUTAN DAN PERIKANAN	Rekomendasi : Rekomendasi : dapat ditindaklanjuti sepanjang memenuhi semua persyaratan dan sesuai dengan peraturan perundang-undangan yang berlaku Koefisien : 1 paket Anggaran : 86347000	Rekomendasi : Dapat ditindaklanjuti selama memenuhi persyaratan teknis dan administrasi Koefisien : 1 paket Anggaran : 86347000	Rekomendasi : Dapat ditindaklanjuti, cukupi persyaratan teknis dan administrasinya Koefisien : 1 paket Anggaran : 86347000
361	M Madkhan Anis, S.Kep Ns	NASDEM	Kepemudaan dan Olahraga	Sarana Olahraga	Bantuan sarana olahraga (bola voli 6 buah, jaring lapangan 2 buah, bola sepak 6 buah, net bola voli 2 buah, bola tenis meja 1 pack	Desa Sitiadi, Kab. Kebumen	Puring	Sitiadi	1 paket	DINAS KEPEMUDAAN DAN OLAH RAGA DAN PARIWISATA	DINAS KEPEMUDAAN DAN OLAH RAGA DAN PARIWISATA	Rekomendasi : Rekomendasi : dapat ditindaklanjuti sepanjang memenuhi semua persyaratan dan sesuai dengan peraturan perundang-undangan yang berlaku Koefisien : 1 paket Anggaran : 10000000	Rekomendasi : Dapat ditindaklanjuti selama memenuhi persyaratan teknis dan administrasi Koefisien : 1 paket Anggaran : 10000000	Rekomendasi : Bantuan hibah peralatan olahraga kepada karangtaruna bisa dilaksanakan, Proposal segera masuk Koefisien : 1 paket Anggaran : 10000000
362	F.A Bambang Tri Saktiono	PDI PERJUANGAN	Pekerjaan Umum dan Penataan Ruang	Bantuan Semen PC	bagian luar gedung belum diplester / belum selesai sehingga pemanfaatan belum maksimal dan kurang rapi	Gedung Pertemuan Griya Panggih RT 2 RW 2, Kab. Kebumen	Gombong	Gombong	100 sak	DINAS PEKERJAAN UMUM	DINAS PEKERJAAN UMUM	Rekomendasi : Rekomendasi : dapat ditindaklanjuti sepanjang memenuhi semua persyaratan dan sesuai dengan peraturan perundang-undangan yang berlaku Koefisien : 50 sak Anggaran : 2500000	Rekomendasi : Bantuan stimulan untuk setiap RT dengan proposal dari desa, terdapat gotong-royong dari desa digunakan untuk pembangunan jalan rabat beton/drainase, sebanyak 100 sak X Rp.50 ribu/sak Koefisien : 100 sak Anggaran : 5000000	Rekomendasi : Bantuan Stimulan Koefisien : 87 sak Anggaran : 5000000
363	F.A Bambang Tri Saktiono	PDI PERJUANGAN	Pekerjaan Umum dan Penataan Ruang	Bantuan Semen PC	kondisi jalan di wilayah RW 4 dan RW 5 Kel. Gombong sebagian rusak / tidak memadai	Wilayah RW 4 dan RW 5 Kel. Gombong, Kab. Kebumen	Gombong	Gombong	200 zak	DINAS PEKERJAAN UMUM	DINAS PEKERJAAN UMUM	Rekomendasi : Rekomendasi : dapat ditindaklanjuti sepanjang memenuhi semua persyaratan dan sesuai dengan peraturan perundang-undangan yang berlaku Koefisien : 200 zak Anggaran : 10000000	Rekomendasi : Bantuan stimulan untuk setiap RT dengan proposal dari desa, terdapat gotong-royong dari desa digunakan untuk pembangunan jalan rabat beton/drainase, sebanyak 200 sak X Rp.50 ribu/sak Koefisien : 200 zak Anggaran : 10000000	Rekomendasi : Bantuan Stimulan Koefisien : 175 zak Anggaran : 10000000

No	Pengusul	Fraksi	Urusan	Usulan	Permasalahan	Alamat	Kecamatan	Kelurahan	Koefisien	OPD Tujuan Awal	OPD Tujuan Akhir	Rekomendasi Setwan	Rekomendasi Bappeda (Mitra OPD)	Rekomendasi SKPD
364	F.A Bambang Tri Saktiono	PDI PERJUANGAN	Pekerjaan Umum dan Penataan Ruang	Bantuan Semen PC	jalan terus terkikis air hujan, perlu pemeliharaan untuk mencegah kerusakan yang lebih parah	Wilayah RT 7 RW 1 Gombong, Kab. Kebumen	Gombong	Gombong	50 zak	DINAS PEKERJAAN UMUM	DINAS PEKERJAAN UMUM	Rekomendasi : Rekomendasi : dapat ditindaklanjuti sepanjang memenuhi semua persyaratan dan sesuai dengan peraturan perundang-undangan yang berlaku Koefisien : 50 zak Anggaran : 2500000	Rekomendasi : Bantuan stimulan untuk setiap RT dengan proposal dari desa, terdapat gotong-royong dari desa digunakan untuk pembangunan jalan rabat beton/drainase, sebanyak 50 sak X Rp.50 ribu/sak Koefisien : 50 zak Anggaran : 2500000	Rekomendasi : Bantuan Stimulan Koefisien : 43 zak Anggaran : 2500000
365	F.A Bambang Tri Saktiono	PDI PERJUANGAN	Kepemudaan dan Olahraga	Sarana Olahraga	belum tersedianya peralatan olahraga bola voli dan futsal	Karang Taruna Desa Kalibening Karanggayam, Kab. Kebumen	Karanggayam	Kalibening	1 paket	DINAS KEPEMUDAAN DAN OLAH RAGA DAN PARIWISATA	DINAS KEPEMUDAAN DAN OLAH RAGA DAN PARIWISATA	Rekomendasi : Rekomendasi : dapat ditindaklanjuti sepanjang memenuhi semua persyaratan dan sesuai dengan peraturan perundang-undangan yang berlaku Koefisien : 1 paket Anggaran : 8000000	Rekomendasi : Dapat ditindaklanjuti selama memenuhi persyaratan teknis dan administrasi Koefisien : 1 paket Anggaran : 8000000	Rekomendasi : Bantuan hibah peralatan olahraga kepada karangtaruna bisa dilaksanakan, Proposal segera masuk Koefisien : 1 paket Anggaran : 8000000
366	F.A Bambang Tri Saktiono	PDI PERJUANGAN	Kepemudaan dan Olahraga	Sarana Olahraga	belum tersedianya peralatan olahraga tenis meja	Karang Taruna Muda Jaya Dukuh Purwodadi RT 4 RW 3, Kab. Kebumen	Karanggayam	Karanggayam	1 paket	DINAS KEPEMUDAAN DAN OLAH RAGA DAN PARIWISATA	DINAS KEPEMUDAAN DAN OLAH RAGA DAN PARIWISATA	Rekomendasi : Rekomendasi : dapat ditindaklanjuti sepanjang memenuhi semua persyaratan dan sesuai dengan peraturan perundang-undangan yang berlaku Koefisien : 1 paket Anggaran : 6050000	Rekomendasi : Dapat ditindaklanjuti selama memenuhi persyaratan teknis dan administrasi Koefisien : 1 paket Anggaran : 6050000	Rekomendasi : Bantuan hibah peralatan olahraga kepada karangtaruna bisa dilaksanakan, Proposal segera masuk Koefisien : 1 paket Anggaran : 6050000
367	F.A Bambang Tri Saktiono	PDI PERJUANGAN	Kebudayaan	Alat Kesenian (Rebana, Kuda Lumping, Seragam Kesenian)	membutuhkan alat-alat hadroh	Karang Taruna Desa Grenggeng, Kab. Kebumen	Karanganyar	Grenggeng	1 paket	DINAS PENDIDIKAN	DINAS PENDIDIKAN	Rekomendasi : Rekomendasi : dapat ditindaklanjuti sepanjang memenuhi semua persyaratan dan sesuai dengan peraturan perundang-undangan yang berlaku Koefisien : 1 paket Anggaran : 6400000	Rekomendasi : Penerima berbadan hukum dan dilengkapi proposal Koefisien : 1 paket Anggaran : 6400000	Rekomendasi : Lokasi penerima sudah tepat Karang Taruna Desa Grenggeng, Kec. Karanganyar, Anggaran 1 paket 8.000.000 mohon disesuaikan Koefisien : 1 paket Anggaran : 8000000
368	F.A Bambang Tri Saktiono	PDI PERJUANGAN	Kebudayaan	Alat Kesenian (Rebana, Kuda Lumping, Seragam Kesenian)	Peralatan dan perlengkapan rebana sudah tidak layak pakai	Kelompok Rebana Sekar Arum Al Istiqomah Desa Kalibening, Kab. Kebumen	Karanggayam	Kalibening	1 paket	DINAS PENDIDIKAN	DINAS PENDIDIKAN	Rekomendasi : Rekomendasi : dapat ditindaklanjuti sepanjang memenuhi semua persyaratan dan sesuai dengan peraturan perundang-undangan yang berlaku Koefisien : 1 paket Anggaran : 8000000	Rekomendasi : Penerima berbadan hukum (PKK atau Karang Taruna) dan dilengkapi proposal Koefisien : 1 paket Anggaran : 8000000	Rekomendasi : Penerima dipastikan untuk PKK/karangtaruna, Desa Kalibening Kec. Karanggayam, karena jika untuk kelompok/grup kesenian harus sudah memeiliki SK Kemenhum RI minimal 3 tahun. Mohon dipastikan, Anggaran 1 paket 8.000.000 Koefisien : 1 paket Anggaran : 8000000
369	F.A Bambang Tri Saktiono	PDI PERJUANGAN	Kebudayaan	Alat Kesenian (Rebana, Kuda Lumping, Seragam Kesenian)	membutuhkan alat rebana	PKK RT 4 RW 3 Dukuh Purwodadi Desa Karanggayam, Kab. Kebumen	Karanggayam	Karanggayam	1 paket	DINAS PENDIDIKAN	DINAS PENDIDIKAN	Rekomendasi : Rekomendasi : dapat ditindaklanjuti sepanjang memenuhi semua persyaratan dan sesuai dengan peraturan perundang-undangan yang berlaku Koefisien : 1 paket Anggaran : 8000000	Rekomendasi : Penerima berbadan hukum dan dilengkapi proposal Koefisien : 1 paket Anggaran : 8000000	Rekomendasi : Lokasi penerima sudah tepat PKK RT 4 RW 3 Dukuh Purwodadi Desa Karanggayam, Kec. Karanggayam, Anggaran 1 paket 8.000.000 Koefisien : 1 paket Anggaran : 8000000
370	M Madkhan Anis, S.Kep Ns	NASDEM	Keuangan	Pembangunan Wilayah Kewenangan Desa	Pembangunan Talud Drainase/Selokan	RT 01 RW 03, Kab. Kebumen	Kuwarasan	Mangli	1 paket	BADAN PENGELOLA KEUANGAN DAN ASET DAERAH	BADAN PENGELOLA KEUANGAN DAN ASET DAERAH	Rekomendasi : Rekomendasi : dapat ditindaklanjuti sepanjang memenuhi semua persyaratan dan sesuai dengan peraturan perundang-undangan yang berlaku Koefisien : 1 paket Anggaran : 75000000	Rekomendasi : bantuan bahan bangunan, pasangan batu, talud bronjong drainase lingkungan, standar harga 200 juta untuk 200 m panjang saluran Koefisien : 1 paket Anggaran : 75000000	Rekomendasi : Lengkapi proposal, pastikan tanah milik Desa, pastikan masuk RPJMDesa, RKPDesa, APBDesa Koefisien : 1 paket Anggaran : 75000000
371	H Nur Hariyadi, SE	PKB	Kebudayaan	Alat Kesenian (Rebana, Kuda Lumping, Seragam Kesenian)	Hadroh - Muslimat Ranting Padureso kurang adanya alat Hadroh guna sebagai sarana kegiatan bidang kesenian yang bernafaskan Islam	Muslimat Ranting Padureso, Desa Padureso, Kecamatan Padureso, Kab. Kebumen	Padureso	Padureso	1 paket	DINAS PENDIDIKAN	DINAS PENDIDIKAN	Rekomendasi : Dapat Ditindaklanjuti Koefisien : 1 paket Anggaran : 8000000	Rekomendasi : Penerima berbadan hukum (PKK atau Karang Taruna) dan dilengkapi proposal Koefisien : 1 paket Anggaran : 8000000	Rekomendasi : Penerima dipastikan untuk PKK/karangtaruna, Desa Padureso Kec. Padureso karena jika untuk kelompok/grup kesenian harus sudah memeiliki SK Kemenhum RI minimal 3 tahun. Mohon dipastikan, Anggaran 1 paket 8.000.000 Koefisien : 1 paket Anggaran : 8000000
372	H Nur Hariyadi, SE	PKB	Kebudayaan	Alat Kesenian (Rebana, Kuda Lumping, Seragam Kesenian)	Hadroh - Muslimat Ranting Sendangdalem kekurangan alat Hadroh guna sebagai sarana kegiatan bidang kesenian yang bernafaskan Islam	Muslimat Ranting sendangdalem, Desa Sendangdalem, Kecamatan Padureso, Kab. Kebumen	Padureso	Sendangdalem	1 Paket	DINAS PENDIDIKAN	DINAS PENDIDIKAN	Rekomendasi : Dapat Ditindaklanjuti Koefisien : 1 Paket Anggaran : 8000000	Rekomendasi : Penerima berbadan hukum (PKK atau Karang Taruna) dan dilengkapi proposal Koefisien : 1 Paket Anggaran : 8000000	Rekomendasi : Penerima dipastikan untuk PKK/karangtaruna, Desa Sendangdalem Kec. Padureso, karena jika untuk kelompok/grup harus sudah memeiliki SK Kemenhum RI minimal 3 tahun. Mohon dipastikan, Anggaran 1 paket 8.000.000 Koefisien : 1 Paket Anggaran : 8000000
373	H. Sarimun, S.Sy.	PDI Perjuangan	Keuangan	Pembangunan Wilayah Kewenangan Desa	demi meningkatkan perekonomian warga rt 05/01 desa Mulyosri Kecamatan Prembun, Perlu ditingkatkan infrastruktur jalan desa sebesar Rp. 200.000.000,- untuk pembangunan jalan desa Rabat Beton.	Rt 05/01 Desa Mulyosri Kecamatan Prembun, Kab. Kebumen	Prembun	Mulyosri	1 paket	BADAN PENGELOLA KEUANGAN DAN ASET DAERAH	BADAN PENGELOLA KEUANGAN DAN ASET DAERAH	Rekomendasi : dapat ditindaklanjuti sepanjang memenuhi persyaratan dan sesuai dengan peraturan perundang-undangan yang berlaku Koefisien : 1 paket Anggaran : 200000000	Rekomendasi : Bantuan stimulan untuk setiap RT dengan proposal dari desa, terdapat gotong-royong dari desa digunakan untuk pembangunan jalan rabat beton/drainase harga minimal 10juta untuk 50 sak semen, atau 1 sak semen per m2 bangunan Koefisien : 1 paket Anggaran : 200000000	Rekomendasi : Lengkapi proposal, pastikan tanah milik Desa, pastikan masuk RPJMDes, RKP DEsa dan APBDesa Koefisien : 1 paket Anggaran : 200000000
374	H Nur Hariyadi, SE	PKB	Kebudayaan	Alat Kesenian (Rebana, Kuda Lumping, Seragam Kesenian)	Hadroh - Muslimat Rahayu kekurangan alat Hadroh guna sebagai sarana kegiatan bidang kesenian yang bernafaskan Islam	Muslimat Ranting Rahayu, Desa rahayu Kecamatan padureso, Kab. Kebumen	Padureso	Rahayu	1 Paket	DINAS PENDIDIKAN	DINAS PENDIDIKAN	Rekomendasi : Dapat Ditindaklanjuti Koefisien : 1 Paket Anggaran : 8000000	Rekomendasi : Penerima berbadan hukum (PKK atau Karangtaruna) dan dilengkapi proposal Koefisien : 1 Paket Anggaran : 8000000	Rekomendasi : Penerima dipastikan untuk PKK/karangtaruna, Desa Rahayu, Kec. Padureso, karena jika hibah untuk kelompok/grup harus sudah memeiliki SK Kemenhum RI minimal 3 tahun. Mohon dipastikan, Anggaran 1 paket 8.000.000 Koefisien : 1 Paket Anggaran : 8000000

No	Pengusul	Fraksi	Urusan	Usulan	Permasalahan	Alamat	Kecamatan	Kelurahan	Koefisien	OPD Tujuan Awal	OPD Tujuan Akhir	Rekomendasi Setwan	Rekomendasi Bappeda (Mitra OPD)	Rekomendasi SKPD
375	H Nur Hariyadi, SE	PKB	Kebudayaan	Alat Kesenian (Rebana, Kuda Lumping, Seragam Kesenian)	Hadroh - Muslimat Kalijering kekurangan alat Hadroh untuk sarana kegiatan bidang kesenian yang bernafaskan Islam	Muslimat Ranting kalijering, Desa Kalijering, Kecamatan Padureso, Kab. Kebumen	Padureso	Kalijering	1 paket	DINAS PENDIDIKAN	DINAS PENDIDIKAN	Rekomendasi : Dapat Ditindaklanjuti Koefisien : 1 paket Anggaran : 8000000	Rekomendasi : Penerima berbadan hukum (PKK atau Karangtaruna) dan dilengkapi proposal Koefisien : 1 paket Anggaran : 8000000	Rekomendasi : Penerima dipastikan untuk PKK/karangtaruna, Desa Kalijering Kec. Padureso, karena jika untuk kelompok/grup harus sudah memeiliki SK Kemenhum RI minimal 3 tahun. Mohon dipastikan, Anggaran 1 paket 8.000.000 Koefisien : 1 paket Anggaran : 8000000
376	H. Sarimun, S.Sy.	PDI Perjuangan	Keuangan	Pembangunan Wilayah Kewenangan Desa	Demi meningkatkan perekonomian dan mengurangi terjadinya pergeseran tanah(longsor) warga Rt 06/01 Desa Mulyosri kecamatan Prembun, perlu ditingkatkan infrastruktur Talud sebesar Rp. 200.000.000,- untuk pembangunan talud.	Rt. 06 Rw.01 Desa Mulyosri Kecamatan Prembun, Kab. Kebumen	Prembun	Mulyosri	300 meter	BADAN PENGELOLA KEUANGAN DAN ASET DAERAH	BADAN PENGELOLA KEUANGAN DAN ASET DAERAH	Rekomendasi : dapat ditindaklanjuti sepanjang memenuhi persyaratan dan sesuai dengan ketentuan perundang-undangan yang berlaku Koefisien : 300 meter Anggaran : 200000000	Rekomendasi : bantuan bahan bangunan, pasangan batu, talud bronjong drainase lingkungan, standar harga 200 juta untuk 200 m panjang saluran Koefisien : 300 meter Anggaran : 200000000	Rekomendasi : Lengkapi proposal Desa, Pastikan tanah milik Desa, pastikan masuk RPJMDEsa, RKP Desa dan APBDesa Koefisien : 300 meter Anggaran : 200000000
377	H Nur Hariyadi, SE	PKB	Kebudayaan	Alat Kesenian (Rebana, Kuda Lumping, Seragam Kesenian)	Hadroh - Muslimat Ranting Sidototo memerlukan Hadroh guna sebagai sarana kegiatan bidang kesenian yang bernafaskan Islam	Muslimat Ranting Sidototo, Desa Sidototo, kecamatan Padureso, Kab. Kebumen	Seluruh Kecamatan	Sidototo	1 paket	DINAS PENDIDIKAN	DINAS PENDIDIKAN	Rekomendasi : Dapat Ditindaklanjuti Koefisien : 1 paket Anggaran : 8000000	Rekomendasi : Penerima berbadan hukum (PKK atau Karangtaruna) dan dilengkapi proposal Koefisien : 1 paket Anggaran : 8000000	Rekomendasi : Penerima dipastikan untuk PKK/karangtaruna, Desa Sidototo Kec. Padureso, karena jika untuk kelompok/grup harus sudah memeiliki SK Kemenhum RI minimal 3 tahun. Mohon dipastikan, Anggaran 1 paket 8.000.000 Koefisien : 1 paket Anggaran : 8000000
378	Akhmad Haujaki Al Amkani	PKB	Keuangan	Pembangunan Wilayah Kewenangan Desa	Rehabilitasi Bahu Jalan Desa yang sudah mulai rusak	Desa Kalibagor Rt 03 Rw 03 Kecamatan Kebumen Kabupaten Kebumen, Kab. Kebumen	Kebumen	Kalibagor	1 Paket	BADAN PENGELOLA KEUANGAN DAN ASET DAERAH	BADAN PENGELOLA KEUANGAN DAN ASET DAERAH	Rekomendasi : dapat ditindaklanjuti Koefisien : 1 Paket Anggaran : 100000000	Rekomendasi : Pemeliharaan jalan desa dana menambal jalan rusak/patching 100.000.000 = 500 m Koefisien : 1 Paket Anggaran : 100000000	Rekomendasi : Lengkapi proposal, pastikan tanah milik Desa, pastikan masuk RPJMDesa, RKPDesa, APBDesa Koefisien : 1 Paket Anggaran : 100000000
379	H Nur Hariyadi, SE	PKB	Kebudayaan	Alat Kesenian (Rebana, Kuda Lumping, Seragam Kesenian)	Hadroh - Muslimat Ranting Pejengkolan kekurangan alat hadroh untuk memperlancar kegiatan dakwah islam, dan agar menjadi daya tarik jamaah agar semangat menghadiri acara-acara yang khusus diadakan Desa Pejengkolan	Muslimat Ranting Pejengkolan Desa Pejengkolan, Kecamatan Padureso, Kab. Kebumen	Seluruh Kecamatan	Seluruh Kelurahan/Desa	1 paket	DINAS PENDIDIKAN	DINAS PENDIDIKAN	Rekomendasi : Dapat Ditindaklanjuti Koefisien : 1 paket Anggaran : 8000000	Rekomendasi : Penerima berbadan hukum (PKK atau Karangtaruna) dan dilengkapi proposal Koefisien : 1 paket Anggaran : 8000000	
380	Akhmad Haujaki Al Amkani	PKB	Keuangan	Pembangunan Wilayah Kewenangan Desa	Rehabilitasi Jalan Desa Yang Sudah Rusak	Desa Kalibagor Rt 03 Rw 02 Kecamatan Kebumen Kabupaten Kebumen, Kab. Kebumen	Seluruh Kecamatan	Kalibagor	1 Paket	BADAN PENGELOLA KEUANGAN DAN ASET DAERAH	BADAN PENGELOLA KEUANGAN DAN ASET DAERAH	Rekomendasi : dapat ditindaklanjuti Koefisien : 1 Paket Anggaran : 100000000	Rekomendasi : Pemeliharaan jalan desa dana menambal jalan rusak/patching 100.000.000 = 500 m Koefisien : 1 Paket Anggaran : 100000000	Rekomendasi : Lengkapi proposal, pastikan masuk RPJMDes, RKP DEsa dan APBDEsa serta cet status tanah pastikan tanah milik Desa Koefisien : 1 Paket Anggaran : 100000000
381	Adhitya Whisnu Bayu Aji, ST	PDI Perjuangan	Keuangan	Pembangunan Wilayah Kewenangan Desa	Bantuan Pemeliharaan Jalan	RT 02 RW 15, Kab. Kebumen	Rowokele	Wonoharjo	1 PAKET	BADAN PENGELOLA KEUANGAN DAN ASET DAERAH	BADAN PENGELOLA KEUANGAN DAN ASET DAERAH	Rekomendasi : dapat ditindaklanjuti sepanjang memenuhi semua persyaratan Koefisien : 1 PAKET Anggaran : 100000000	Rekomendasi : Pemeliharaan jalan desa dana menambal jalan rusak/patching 100.000.000 = 500 m Koefisien : 1 PAKET Anggaran : 100000000	Rekomendasi : Lengkapi Proposal, cek status tanah pastikan tanah milik desa, pastikan masuk RPJMDesa, RKP Desa dan APBdesa Koefisien : 1 PAKET Anggaran : 100000000
382	H Nur Hariyadi, SE	PKB	Kebudayaan	Alat Kesenian (Rebana, Kuda Lumping, Seragam Kesenian)	Hadroh - Muslimat Ranting Kaligubug kekurangan alat Hadroh	Muslimat Ranting Kaligubug, Desa Kaligubug, Kecamatan Padureso, Kab. Kebumen	Seluruh Kecamatan	Seluruh Kelurahan/Desa	1 paket	DINAS PENDIDIKAN	DINAS PENDIDIKAN	Rekomendasi : Dapat Ditindaklanjuti Koefisien : 1 paket Anggaran : 8000000	Rekomendasi : Penerima berbadan hukum (PKK atau Karangtaruna) dan dilengkapi proposal Koefisien : 1 paket Anggaran : 8000000	Rekomendasi : Memenuhi syarat, mohon melengkapi proposal Koefisien : 1 paket Anggaran : 10000000

No	Pengusul	Fraksi	Urusan	Usulan	Permasalahan	Alamat	Kecamatan	Kelurahan	Koefisien	OPD Tujuan Awal	OPD Tujuan Akhir	Rekomendasi Setwan	Rekomendasi Bappeda (Mitra OPD)	Rekomendasi SKPD
383	H Nur Hariyadi, SE	PKB	Kebudayaan	Alat Kesenian (Rebana, Kuda Lumping, Seragam Kesenian)	Hadroh - alat hadroh Muslimat Ranting Balingasal kurang memadai, sehingga diperlukan alat hadroh yang lengkap untuk memperlancar kegiatan dakwah islam, dan agar menjadi daya tarik jamaah agar semangat menghadiri acara-acara yang khusus diadakan Desa Balingasal	Muslimat Ranting Balingasal, Desa Balingasal Kecamatan Padureso, Kab. Kebumen	Seluruh Kecamatan	Balingasal	1 Paket	DINAS PENDIDIKAN	DINAS PENDIDIKAN	Rekomendasi : Dapat Ditindaklanjuti Koefisien : 1 Paket Anggaran : 8000000	Rekomendasi : Penerima berbadan hukum (PKK atau Karangtaruna) dan dilengkapi proposal Koefisien : 1 Paket Anggaran : 8000000	Rekomendasi : Penerima dipastikan untuk PKK/karangtaruna, Desa Balingasal Kec. Padureso, karena jika untuk kelompok/grup harus sudah memeiliki SK Kemenhum RI minimal 3 tahun. Mohon dipastikan, Anggaran 1 paket 8.000.000 Koefisien : 1 Paket Anggaran : 8000000
384	H. Sarimun, S.Sy.	PDI Perjuangan	Keuangan	Pembangunan Wilayah Kewenangan Desa	Demi meningkatkan Perekonomian warga Rt. 03 Rw. 03 Desa Sidogede Kecamatan Prembun, perlu adanya peningkatan Infrastruktur Jalan Desa Sebesar Rp. 200.000.000,- untuk pembangunan jalan Desa	Rt. 03 Rw. 03 Desa Sidogede Kecamatan Prembun, Kab. Kebumen	Prembun	Sidogede	1 paket	BADAN PENGELOLA KEUANGAN DAN ASET DAERAH	BADAN PENGELOLA KEUANGAN DAN ASET DAERAH	Rekomendasi : dapat ditindaklanjuti sepanjang memenuhi persyaratan dan sesuai dengan peraturan perundang-undangan yang berlaku Koefisien : 1 paket Anggaran : 200000000	Rekomendasi : Pemeliharaan jalan desa dana menambal jalan rusak/patching 1 km = 200 juta Koefisien : 1 paket Anggaran : 200000000	Rekomendasi : Lengkapi Proposal, cek status tanah pastikan tanah milik desa, masuk RPJMDesa, RKP Desa dan APBDesa Koefisien : 1 paket Anggaran : 200000000
385	Adhitya Whisnu Bayu Aji, ST	PDI Perjuangan	Keuangan	Pembangunan Wilayah Kewenangan Desa	SARPRAS PEDESAAN	RT 02 RW 14, Kab. Kebumen	Rowokele	Wonoharjo	1 PAKET	BADAN PENGELOLA KEUANGAN DAN ASET DAERAH	BADAN PENGELOLA KEUANGAN DAN ASET DAERAH	Rekomendasi : dapat ditindaklanjuti sepanjang memenuhi semua persyaratan Koefisien : 1 PAKET Anggaran : 50000000	Rekomendasi : untuk dapat memperjelas jenis usulan sarpras sehingga dapat dilanjutkan apabila memenuhi syarat teknis dan administratif, termasuk kepemilikan aset. Koefisien : 1 PAKET Anggaran : 50000000	Rekomendasi : Perjelas jenis kegiatan, apakah masuk kriteria Bankeu Khusus, lengkapi proposal dan pastikan masuk RPJMDesa, RKP Desa dan APBDesa Koefisien : 1 PAKET Anggaran : 50000000
386	Akhmad Haujaki Al Amkani	PKB	Perhubungan	LPJU	Kurangnya Lampu Penerangan Jalan	Desa Kalibagor Kecamatan Kebumen Kabupaten Kebumen, Kab. Kebumen	Kebumen	Kalibagor	5 Titik	DINAS PERHUBUNGAN	DINAS PERHUBUNGAN	Rekomendasi : dapat ditindaklanjuti Koefisien : 5 Titik Anggaran : 75000000	Rekomendasi : LPJU LED, (MENDUKUNG MISI 4 PENINGKATAN KUALITAS DAN KUANTITAS INFRASTRUKTUR YANG BERKELANJUTAN DAN BERWAWASAN LINGKUNGAN) Koefisien : 5 Titik Anggaran : 75000000	Rekomendasi : LPJU berada di Jalan Kabupaten Koefisien : 5 Titik Anggaran : 75000000
387	H. Sarimun, S.Sy.	PDI Perjuangan	Keuangan	Pembangunan Wilayah Kewenangan Desa	Demi untuk meningkatkan Perekonomian dan penerangan jalan untuk mengurangi Kecelakaan warga Desa Sidogede Kecamatan Prembun, perlu ditingkatkan penerangaan jalan Sebesar Rp. 75.000.000,- untuk PJU	Desa Sidogede Kecamatan Prembun, Kab. Kebumen	Prembun	Seluruh Kelurahan/Desa	1 paket	BADAN PENGELOLA KEUANGAN DAN ASET DAERAH	BADAN PENGELOLA KEUANGAN DAN ASET DAERAH	Rekomendasi : dapat ditindaklanjuti sepanjang memenuhi persyaratan dan sesuai dengan peraturan perundang-undangan yang berlaku Koefisien : 1 paket Anggaran : 75000000	Rekomendasi : penyediaan lampu penerangan jalan indeks harga per titik lpju 15juta Koefisien : 1 paket Anggaran : 75000000	Rekomendasi : Lengkapi proposal, cek status tanah milik tanah desa pastikan masuk RPJMDesa, RKP Desa dan APBDesa Koefisien : 1 paket Anggaran : 75000000
388	H Nur Hariyadi, SE	PKB	Kebudayaan	Alat Kesenian (Rebana, Kuda Lumping, Seragam Kesenian)	Alat Hadroh - Muslimat Ranting Merden memerlukan alat hadroh untuk memperlancar kegiatan dakwah islam, dan agar menjadi daya tarik jamaah agar semangat menghadiri acara-acara yang khusus diadakan Desa Merden	Muslimat Ranting Merden Desa Merden Kecamatan Padureso, Kab. Kebumen	Padureso	Merden	1 paket	DINAS PENDIDIKAN	DINAS PENDIDIKAN	Rekomendasi : Dapat Ditindaklanjuti Koefisien : 1 paket Anggaran : 8000000	Rekomendasi : Penerima berbadan hukum (PKK atau Karangtaruna) dan dilengkapi proposal Koefisien : 1 paket Anggaran : 8000000	Rekomendasi : Penerima dipastikan untuk PKK/karangtaruna, Desa Merden Kec. Padureso, karena jika untuk kelompok/grup harus sudah memeiliki SK Kemenhum RI minimal 3 tahun. Mohon dipastikan, Anggaran 1 paket 8.000.000 Koefisien : 1 paket Anggaran : 8000000
389	H Nur Hariyadi, SE	PKB	Kebudayaan	Alat Kesenian (Rebana, Kuda Lumping, Seragam Kesenian)	Alat Hadroh - Muslimah Kecamatan Bonorowo kekurangan alat Hadroh untuk sarana kegiatan bidang kesenian yang bernafaskan Islam	Muslimat Ranting Bonorowo, Desa Bonorowo, Kecamatan Bonorowo, Kab. Kebumen	Bonorowo	Bonorowo	1 paket	DINAS PENDIDIKAN	DINAS PENDIDIKAN	Rekomendasi : Dapat Ditindaklanjuti Koefisien : 1 paket Anggaran : 8000000	Rekomendasi : Penerima berbadan hukum (PKK atau Karangtaruna) dan dilengkapi proposal Koefisien : 1 paket Anggaran : 8000000	Rekomendasi : Penerima dipastikan untuk PKK/karangtaruna, Desa Bonorowo Kec. Bonorowo, karena jika untuk kelompok/grup harus sudah memeiliki SK Kemenhum RI minimal 3 tahun. Mohon dipastikan, Anggaran 1 paket 8.000.000 Koefisien : 1 paket Anggaran : 8000000
390	Akhmad Annifudin	DEMOKRAT	Pertanian	Pembangunan, rehabilitasi dan pemeliharaan JUT	Bantuan Rabat Beton Jalan Usaha Tani, Jalan Japun - Karangjambe Desa Kewangunan	Gapoktan "MAJU JAYA" JL. Raya Puring KM 2, Kab. Kebumen	Petanahan	Kewangunan	1 paket	DINAS PERTANIAN DAN PANGAN	DINAS PERTANIAN DAN PANGAN	Rekomendasi : dapat ditindaklanjuti sepanjang memenuhi persyaratan dan sesuai dengan peraturan perundang-undangan yang berlaku Koefisien : 1 paket Anggaran : 200000000	Rekomendasi : Dapat ditindaklanjuti selama memenuhi persyaratan teknis dan administrasi Koefisien : 1 paket Anggaran : 200000000	Rekomendasi : Dapat ditindaklanjuti selama memenuhi persyaratan teknis dan administrasi Koefisien : 1 paket Anggaran : 200000000
391	H Nur Hariyadi, SE	PKB	Kepemudaan dan Olahraga	Sarana Olahraga	Matras - Perguruan Silat SetiaBudi kekurangan matras untuk sarana latihan	Perguruan Setia Budi Desa Prembun Kecamatan Prembun, Kab. Kebumen	Seluruh Kecamatan	Prembun	1 paket	DINAS KEPEMUDAAN DAN OLAH RAGA DAN PARIWISATA	DINAS KEPEMUDAAN DAN OLAH RAGA DAN PARIWISATA	Rekomendasi : Dapat Ditindaklanjuti Koefisien : 1 paket Anggaran : 25000000	Rekomendasi : Konfirmasi badan hukum penerima, selama memenuhi persyaratan teknis dan admnistrasi dapat dilanjutkan. Koefisien : 1 paket Anggaran : 25000000	Rekomendasi : Bantuan hibah peralatan olahraga kepada karangtaruna bisa dilaksanakan, Proposal segera masuk Koefisien : 1 paket Anggaran : 25000000

No	Pengusul	Fraksi	Urusan	Usulan	Permasalahan	Alamat	Kecamatan	Kelurahan	Koefisien	OPD Tujuan Awal	OPD Tujuan Akhir	Rekomendasi Setwan	Rekomendasi Bappeda (Mitra OPD)	Rekomendasi SKPD
392	H. Sarimun, S.Sy.	PDI Perjuangan	Keuangan	Pembangunan Wilayah Kewenangan Desa	Untuk Meningkatkan Sarana Dan Prasarana Pedesaan RT.01,02,03, Rw. 04 Desa Prembun Kecamatan Prembun, perlu adanya bantuan Keuangan Sebesar Rp. 200.000.000,- untuk melengkapi sarana dan Prasarana	RT.01,02,03, Rw. 04 Desa Prembun Kecamatan Prembun, Kab. Kebumen	Prembun	Seluruh Kelurahan/Desa	1 Paket	BADAN PENGELOLA KEUANGAN DAN ASET DAERAH	BADAN PENGELOLA KEUANGAN DAN ASET DAERAH	Rekomendasi : dapat ditindaklanjuti sepanjang memenuhi persyaratan dan sesuai dengan peraturan perundang-undangan yang berlaku Koefisien : 1 Paket Anggaran : 200000000	Rekomendasi : untuk dapat memperjelas jenis usulan sarpras sehingga dapat dilanjutkan apabila memenuhi syarat teknis dan administratif, termasuk kepemilikan aset. Koefisien : 1 Paket Anggaran : 200000000	Rekomendasi : Perjelas jenis kegiatannya apakah masuk kriteria Bankeu Khusus, Lengkapi proposal dan pastikan masuk RPJMDesa, RKP Desa APBDesa serta cek status tanah pastikan tanah milik Desa Koefisien : 1 Paket Anggaran : 200000000
393	H Nur Hariyadi, SE	PKB	Kepemudaan dan Olahraga	Sarana Olahraga	Matras - Perguruan Silat Triguna Sakti kekurangan matras untuk sarana latihan	Perguruan Silat Triguna Sakti Desa Prembun KEcamatan Prembun, Kab. Kebumen	Prembun	Prembun	1 paket	DINAS KEPEMUDAAN DAN OLAH RAGA DAN PARIWISATA	DINAS KEPEMUDAAN DAN OLAH RAGA DAN PARIWISATA	Rekomendasi : Dapat Ditindaklanjuti Koefisien : 1 paket Anggaran : 25000000	Rekomendasi : Konfirmasi badan hukum penerima, dapat dilanjutkan selama memenuhi persyaratan teknis dan administrasi Koefisien : 1 paket Anggaran : 25000000	Rekomendasi : Bantuan hibah peralatan olahraga kepada karangtaruna/Kelopmok masyarakat berbadan hukum bisa dilaksanakan, Proposal segera masuk Koefisien : 1 paket Anggaran : 25000000
394	H Nur Hariyadi, SE	PKB	Kelautan dan Perikanan	Paket Budidaya Perikanan	Bibit Ikan - kurang permodalan usaha pada kelompok Taman Sari Muji Berkah	Kelompok Ternak dana Budidaya Ikan Tama Sari Muji Berkah Desa BonjokLor kecamatan Bonorowo, Kab. Kebumen	Seluruh Kecamatan	Bonjoklor	1 paket	DINAS KELAUTAN DAN PERIKANAN	DINAS KELAUTAN DAN PERIKANAN	Rekomendasi : Dapat Ditindaklanjuti Koefisien : 1 paket Anggaran : 50000000	Rekomendasi : Selama memenuhi persyaratan teknis dan adminsitrasi dapat dilanjutkan Koefisien : 1 paket Anggaran : 50000000	Rekomendasi : Dapat ditindaklanjuti, cukupi persyaratan teknis dan administrasinya Koefisien : 1 paket Anggaran : 50000000
395	H Nur Hariyadi, SE	PKB	Kebudayaan	Alat Kesenian (Rebana, Kuda Lumping, Seragam Kesenian)	ALat Rebana - Kurang adanya alat rebana pada Grup Rebana Azzahro	Grup Rebana Azzahro, Desa Krubungan Kecamatan Mirit, Kab. Kebumen	Seluruh Kecamatan	Krubungan	1 Paket	DINAS PENDIDIKAN	DINAS PENDIDIKAN	Rekomendasi : Dapat Ditindaklanjuti Koefisien : 1 Paket Anggaran : 8000000	Rekomendasi : Penerima berbadan hukum (PKK atau Karangtaruna) dan dilengkapi proposal Koefisien : 1 Paket Anggaran : 8000000	Rekomendasi : Penerima dipastikan untuk PKK/karangtaruna, Desa Krubungan Kec. Mirit, karena jika untuk kelompok/grup harus sudah memeiliki SK Kemenhum RI minimal 3 tahun. Mohon dipastikan, Anggaran 1 paket 8.000.000 Koefisien : 1 Paket Anggaran : 8000000
396	Khanifudin	PDI PERJUANGAN	Keuangan	Pembangunan Wilayah Kewenangan Desa	Kondisi Jalan yang menjadi Kewenangan Desa di Lingkungan RW. 01 sepanjang 500 meter kondisinya sudah rusak sehingga perlu pengaspalan baru	RT. 01 s.d RT. 07 RW. 01, Kab. Kebumen	Alian	Karangkembang	1 Paket	BADAN PENGELOLA KEUANGAN DAN ASET DAERAH	BADAN PENGELOLA KEUANGAN DAN ASET DAERAH	Rekomendasi : dapat ditindaklanjuti karena mendukung pencapaian misi keempat pembangunan daerah sepanjang memenuhi persyaratan dan sesuai dengan peraturan perundang-undangan yang berlaku Koefisien : 1 Paket Anggaran : 185000000	Rekomendasi : Pemeliharaan jalan desa standar harga menambal jalan rusak/patching 1 km = 200 juta Koefisien : 1 Paket Anggaran : 185000000	Rekomendasi : Lengkapi proposal, cek status tanah pastikan tanah milik Desa, pastikan masuk RPJMDesa, RKP Desa dan APBdesa Koefisien : 1 Paket Anggaran : 185000000
397	Khanifudin	PDI PERJUANGAN	Keuangan	Pembangunan Wilayah Kewenangan Desa	Kondisi Jalan yang menjadi Kewenangan Desa kurang memadai atau rusak sehingga perlu Pengaspalan Baru	Dukuh Bungas RT. 01 sd RT. 02 RW. 04, Kab. Kebumen	Poncowarno	Lerepkebumen	1 Paket	BADAN PENGELOLA KEUANGAN DAN ASET DAERAH	BADAN PENGELOLA KEUANGAN DAN ASET DAERAH	Rekomendasi : dapat ditindaklanjuti karena mendukung pencapaian misi keempat pembangunan daerah sepanjang memenuhi persyaratan dan sesuai dengan peraturan perundang-undangan yang berlaku Koefisien : 1 Paket Anggaran : 180000000	Rekomendasi : Pemeliharaan jalan desa standar harga menambal jalan rusak/patching 1 km = 200 juta Koefisien : 1 Paket Anggaran : 180000000	Rekomendasi : Lengkapi proposal, pastikan masuk RPJMDesa, RKP Desa dan APBDesa serta cek status tanah pastikan tanah milik Desa Koefisien : 1 Paket Anggaran : 180000000
398	Khanifudin	PDI PERJUANGAN	Keuangan	Pembangunan Wilayah Kewenangan Desa	Kondisi Jalan yang menjadi Kewenangan Desa sepanjang 400 meter kondisi kurang memadai dan rusak sehingga perlu Pembangunan Rabat Beton	Dukuh Bulus RT. 04 RW. 03, Kab. Kebumen	Alian	Tanuharjo	1 Paket	BADAN PENGELOLA KEUANGAN DAN ASET DAERAH	BADAN PENGELOLA KEUANGAN DAN ASET DAERAH	Rekomendasi : dapat ditindaklanjuti karena mendukung pencapaian misi keempat pembangunan daerah sepanjang memenuhi persyaratan dan sesuai dengan peraturan perundang-undangan yang berlaku Koefisien : 1 Paket Anggaran : 180000000	Rekomendasi : Bantuan stimulan untuk setiap RT dengan proposal dari desa, terdapat gotong-royong dari desa digunakan untuk pembangunan jalan rabat beton/drainase harga minimal 10juta untuk 50 sak semen, atau 1 sak semen per m2 bangunan Koefisien : 1 Paket Anggaran : 180000000	Rekomendasi : Lengkapi proposal, pastikan masuk RPJMDesa, RKP Desa dan APBDesa serta pastikan tanah milik Desa cek status tanahnya Koefisien : 1 Paket Anggaran : 180000000
399	Khanifudin	PDI PERJUANGAN	Keuangan	Pembangunan Wilayah Kewenangan Desa	Kondisi Talud dan Jalan yang menjadi Kewenangan Desa kurang memadai atau rusak sehingga perlu Pembangunan Talud dan Pengaspalan Baru	Dukuh Sokareja RT. 03 sd RT. 04 RW. 01, Kab. Kebumen	Alian	Tlogowulung	1 Paket	BADAN PENGELOLA KEUANGAN DAN ASET DAERAH	BADAN PENGELOLA KEUANGAN DAN ASET DAERAH	Rekomendasi : dapat ditindaklanjuti karena mendukung pencapaian misi keempat pembangunan daerah sepanjang memenuhi persyaratan dan sesuai dengan peraturan perundang-undangan yang berlaku Koefisien : 1 Paket Anggaran : 200000000	Rekomendasi : - Rehabilitasi/Rekonstruksi infrastuktur jalan/air pasca bencana. standar harga : talud/bronjong/tanggul 200 juta per 200 meter - Pemeliharaan jalan desa standar harga : menambal jalan rusak/patching 1 km = 200 juta Koefisien : 1 Paket Anggaran : 200000000	Rekomendasi : Lengkapi proposal, pastikan masuk RPJMDesa, RKP Desa dan APBDesa serta cek status tanah pastikan tanah milik Desa Koefisien : 1 Paket Anggaran : 200000000
400	Khanifudin	PDI PERJUANGAN	Keuangan	Pembangunan Wilayah Kewenangan Desa	Kondisi Jalan yang menjadi Kewenangan Desa sepanjang 100 meter kurang memadai dan masih berupa tanah sehingga perlu makadam	RT. 03 RW. 01, Kab. Kebumen	Karangsambung	Banioro	1 Paket	BADAN PENGELOLA KEUANGAN DAN ASET DAERAH	BADAN PENGELOLA KEUANGAN DAN ASET DAERAH	Rekomendasi : dapat ditindaklanjuti karena mendukung pencapaian misi keempat pembangunan daerah sepanjang memenuhi persyaratan dan sesuai dengan peraturan perundang-undangan yang berlaku Koefisien : 1 Paket Anggaran : 180000000	Rekomendasi : pemeliharaan jalan desa standar harga menambal jalan rusak/patching 1 km = 200 juta Koefisien : 1 Paket Anggaran : 180000000	Rekomendasi : Lengkapi proposal, pastikan masuk RPJMDesa, RKP Desa dan APBdesa serta cek status tanah pastikan tanah milik Desa Koefisien : 1 Paket Anggaran : 180000000
401	H Nur Hariyadi, SE	PKB	Kebudayaan	Alat Kesenian (Rebana, Kuda Lumping, Seragam Kesenian)	ALat Hadroh - alat hadroh yang masih kurang memadai	TPQ Nurul Iman, Dukuh gasaran RT 03 RW 02, Kab. Kebumen	Mirit	Singoyudan	1 Paket	DINAS PENDIDIKAN	DINAS PENDIDIKAN	Rekomendasi : Dapat Ditindaklanjuti Koefisien : 1 Paket Anggaran : 8000000	Rekomendasi : Penerima berbadan hukum (PKK atau Karangtaruna) dan dilengkapi proposal Koefisien : 1 Paket Anggaran : 8000000	Rekomendasi : Penerima dipastikan untuk PKK/karangtaruna, Desa Singoyu Rt 03 Rw 02nKec. Mirit, karena jika untuk kelompok/grup harus sudah memeiliki SK Kemenhum RI minimal 3 tahun. Mohon dipastikan, Anggaran 1 paket 8.000.000 Koefisien : 1 Paket Anggaran : 8000000

No	Pengusul	Fraksi	Urusan	Usulan	Permasalahan	Alamat	Kecamatan	Kelurahan	Koefisien	OPD Tujuan Awal	OPD Tujuan Akhir	Rekomendasi Setwan	Rekomendasi Bappeda (Mitra OPD)	Rekomendasi SKPD
402	Khanifudin	PDI PERJUANGAN	Koperasi, Usaha Kecil dan Menengah	Pelatihan Kewirausahaan, Pembinaan, Bantuan Alat Usaha Kerja	kurangnya skil, minimnya peralatan dan rusaknya peralatan Pertukangan Batu/Kayu sehingga perlu adanya Pelatihan dan Pengadaan Alat-Alat Pertukangan yang baru	Kelompok Masyarakat RW. 02, Kab. Kebumen	Alian	Krakal	1 Paket	DINAS TENAGA KERJA DAN KOPERASI DAN USAHA MIKRO KECIL MENENGAH	DINAS TENAGA KERJA DAN KOPERASI DAN USAHA MIKRO KECIL MENENGAH	Rekomendasi : dapat ditindaklanjuti karena mendukung pencapaian misi ketiga pembangunan daerah sepanjang memenuhi persyaratan dan sesuai dengan peraturan perundang-undangan yang berlaku Koefisien : 1 Paket Anggaran : 75000000	Rekomendasi : Dapat ditindaklanjuti selama memenuhi persyaratan teknis dan administrasi Koefisien : 1 Paket Anggaran : 75000000	Rekomendasi : Dapat meningkatkan kompetensi tenaga kerja siap pakai untuk berwirausaha baru Koefisien : 1 Paket Anggaran : 75000000
403	H Nur Hariyadi, SE	PKB	Kebudayaan	Alat Kesenian (Rebana, Kuda Lumping, Seragam Kesenian)	Alat Hadroh yang masih kurang memadai sehingga	TPQ Nurul Iman Dukuh Bleber RT 02 RW 05, Desa Kaligubug Kec Padureso, Kab. Kebumen	Padureso	Kaligubug	1 Paket	DINAS PENDIDIKAN	DINAS PENDIDIKAN	Rekomendasi : Dapat Ditindaklanjuti Koefisien : 1 Paket Anggaran : 8000000	Rekomendasi : Penerima berbadan hukum (PKK atau Karangtaruna) dan dilengkapi proposal Koefisien : 1 Paket Anggaran : 8000000	Rekomendasi : Penerima dipastikan untuk PKK/karangtaruna, Desa Kaligubug Rt 02 RW 05 Kec. Padureso, karena jika untuk kelompok/grup harus sudah memeiliki SK Kemenhum RI minimal 3 tahun. , Anggaran 1 paket 8.000.000 Koefisien : 1 Paket Anggaran : 8000000
404	Wahid Mulyadi A.Md	PPP	Pekerjaan Umum dan Penataan Ruang	Bantuan Semen PC	Kondisi Jalan Lingkungan Rusak	RT. 01 RW. 03, Kab. Kebumen	Karangsambung	Langse	100 Zak	DINAS PEKERJAAN UMUM	DINAS PEKERJAAN UMUM	Rekomendasi : dapat ditindaklanjuti karena mendukung pencapaian misi keempat pembangunan daerah sepanjang memenuhi persyaratan dan sesuai peraturan perundang-undangan yang berlaku Koefisien : 100 Zak Anggaran : 5000000	Rekomendasi : "Bantuan stimulan untuk setiap RT dengan proposal dari desa, terdapat gotong-royong dari desa digunakan untuk pembangunan jalan rabat beton/drainase, sebanyak 100 sak X Rp.50 ribu/sak" Koefisien : 100 Zak Anggaran : 5000000	Rekomendasi : Bantuan Stimulan Koefisien : 87 Zak Anggaran : 5000000
405	H. Sarimun, S.Sy.	PDI Perjuangan	Pekerjaan Umum dan Penataan Ruang	Drainase	Demi Meningkatkan Perekonomian warga RT.03 RW.02 Desa Kabekelan Kecamatan Prembun, perlu adanya pembangunan infrastruktur Drainase sebesar Rp 200.000.000,- untuk pembangunan Drainase	RT.03 RW.02 Desa Kabekelan Kecamatan Prembun, Kab. Kebumen	Prembun	Kabekelan	1 Paket	DINAS PEKERJAAN UMUM	DINAS PEKERJAAN UMUM	Rekomendasi : dapat ditindaklanjuti sepanjang memenuhi persyaratan dan sesuai dengan peraturan perundang-undangan yang berlaku Koefisien : 1 Paket Anggaran : 200000000	Rekomendasi : bantuan bahan bangunan, pasangan batu, talud bronjong drainase lingkungan desa Koefisien : 1 Paket Anggaran : 200000000	Rekomendasi : lengkap disetujui Koefisien : 1 Paket Anggaran : 200000000
406	H. Sarimun, S.Sy.	PDI Perjuangan	Pekerjaan Umum dan Penataan Ruang	Drainase	Demi mengurangi resiko bencana alam dan perkembangan ekonomi semakin meningkat Desa Kedungbulus kecamatan Prembun, perlu adanya peningkatan infrastruktur Drainase sebesar Rp 200.000.000,- untuk	Desa Kedungbulus kecamatan Prembun, Kab. Kebumen	Prembun	Kedungbulus	1 Paket	DINAS PEKERJAAN UMUM	DINAS PEKERJAAN UMUM	Rekomendasi : dapat ditindaklanjuti sepanjang memenuhi persyaratan dan sesuai dengan peraturan perundang-undangan yang berlaku Koefisien : 1 Paket Anggaran : 200000000	Rekomendasi : bantuan bahan bangunan, pasangan batu, talud bronjong drainase lingkungan desa Koefisien : 1 Paket Anggaran : 200000000	Rekomendasi : lengkap disetujui Koefisien : 1 Paket Anggaran : 200000000
407	H. Sarimun, S.Sy.	PDI Perjuangan	Pertanian	Pembangunan, rehabilitasi dan pemeliharaan JUT	Untuk meningkatkan Perekonomian warga Desa Kedungwaru Kecamatan Prembun, perlu adanya pembangunan JUT sebesar Rp 200.000.000,- untuk pembangunan JUT	Desa Kedungwaru Kecamatan Prembun, Kab. Kebumen	Prembun	Kedungwaru	1 Paket	DINAS PERTANIAN DAN PANGAN	DINAS PERTANIAN DAN PANGAN	Rekomendasi : dapat ditindaklanjuti sepanjang memenuhi persyaratan dan sesuai dengan peraturan perundang-undangan yang berlaku Koefisien : 1 Paket Anggaran : 200000000	Rekomendasi : Dapat ditindaklanjuti selama memenuhi persyaratan teknis dan administrasi Koefisien : 1 Paket Anggaran : 200000000	Rekomendasi : Dapat ditindaklanjuti selama memenuhi persyaratan teknis dan administrasi Koefisien : 1 Paket Anggaran : 200000000
408	H. Sarimun, S.Sy.	PDI Perjuangan	Pertanian	Pembangunan, rehabilitasi dan pemeliharaan JIDES	Untuk meningkatkan perekonomian warga Desa Pecarikan Kecamatan Prembun, perlu adanya pembangunan JIDES sebesar Rp 200.000.000,- untuk pembangunan JIDES	Desa Pecarikan Kecamatan Prembun, Kab. Kebumen	Prembun	Pecarikan	1 Paket	DINAS PERTANIAN DAN PANGAN	DINAS PERTANIAN DAN PANGAN	Rekomendasi : dapat ditindaklanjuti sepanjang memenuhi persyaratan dan sesuai dengan peraturan perundang-undangan yang berlaku Koefisien : 1 paket Anggaran : 200000000	Rekomendasi : Dapat ditindaklanjuti selama memenuhi persyaratan teknis dan administrasi Koefisien : 1 paket Anggaran : 200000000	Rekomendasi : Dapat ditindaklanjuti selama memenuhi persyaratan teknis dan administrasi Koefisien : 1 paket Anggaran : 200000000
409	H. Sarimun, S.Sy.	PDI Perjuangan	Pertanian	Pembangunan, rehabilitasi dan pemeliharaan JITUT	Demi Meningkatkan Perekonomian dan mengurangi resiko banjir warga Desa Tersobo Kecamatan Prembun, perlu adanya pembangunan JITUT sebesar Rp. 200.000.000,-	Desa Tersobo Kecamatan Prembun, Kab. Kebumen	Prembun	Tersobo	1 paket	DINAS PERTANIAN DAN PANGAN	DINAS PERTANIAN DAN PANGAN	Rekomendasi : dapat ditindaklanjuti sepanjang memenuhi persyaratan dan sesuai dengan peraturan perundang-undangan yang berlaku Koefisien : 1 paket Anggaran : 200000000	Rekomendasi : Dapat ditindaklanjuti selama memenuhi persyaratan teknis dan administrasi Koefisien : 1 paket Anggaran : 200000000	Rekomendasi : Dapat ditindaklanjuti selama memenuhi persyaratan teknis dan administrasi Koefisien : 1 paket Anggaran : 200000000
410	H Miftahul Ulum	PKB	Keuangan	Pembangunan Wilayah Kewenangan Desa	Bantuan keuangan untuk peningkatan sarana dan prasarana perdesaan untuk pembangunan talud jalan	Desa Maduretno Kecamatan Buluspesantren, Kab. Kebumen	Buluspesantren	Maduretno	1 paket	BADAN PENGELOLA KEUANGAN DAN ASET DAERAH	BADAN PENGELOLA KEUANGAN DAN ASET DAERAH	Rekomendasi : dapat ditindaklanjuti karena mendukung pencapaian misi keempat pembangunan daerah sepanjang memenuhi persyaratan dan sesuai peraturan perundang-undangan yang berlaku Koefisien : 1 paket Anggaran : 200000000	Rekomendasi : bantuan bahan bangunan, pasangan batu, talud bronjong drainase lingkungan. dana : 200 juta untuk 200 m panjang saluran Koefisien : 1 paket Anggaran : 200000000	Rekomendasi : Lengkapi proposal, pastikan masuk RPJMDesa, RKP Desa dan APBdesa serta pastikan tanah milik Desa cek status tanahnya Koefisien : 1 paket Anggaran : 200000000

No	Pengusul	Fraksi	Urusan	Usulan	Permasalahan	Alamat	Kecamatan	Kelurahan	Koefisien	OPD Tujuan Awal	OPD Tujuan Akhir	Rekomendasi Setwan	Rekomendasi Bappeda (Mitra OPD)	Rekomendasi SKPD
411	H. Sarimun, S.Sy.	PDI Perjuangan	Pertanian	Pembangunan, rehabilitasi dan pemeliharaan JUT	Demi meningkatkan perekonomian dan angka kemiskinan Petani warga RT.03 RW.02 Desa Sidototo Kecamatan Padureso, perlu adanya pembangunan JUT sebesar Rp 200.000.000,-	RT.03 RW.02 Desa Sidototo Kecamatan Padureso, Kab. Kebumen	Padureso	Sidototo	1 Paket	DINAS PERTANIAN DAN PANGAN	DINAS PERTANIAN DAN PANGAN	Rekomendasi : dapat ditindaklanjuti sepanjang memenuhi persyaratan dan sesuai dengan peraturan perundang-undangan yang berlaku Koefisien : 1 Paket Anggaran : 200000000	Rekomendasi : Dapat ditindaklanjuti selama memenuhi persyaratan teknis dan administrasi Koefisien : 1 Paket Anggaran : 200000000	Rekomendasi : Dapat ditindaklanjuti selama memenuhi persyaratan teknis dan administrasi Koefisien : 1 Paket Anggaran : 200000000
412	Adhitya Whisnu Bayu Aji, ST	PDI Perjuangan	Kebudayaan	Alat Kesenian (Rebana, Kuda Lumping, Seragam Kesenian)	BANTUAN KOSTUM KUDA LUMPING	DESA SUKOMULYO, Kab. Kebumen	Seluruh Kecamatan	Seluruh Kelurahan/Desa	1 PAKET	DINAS PENDIDIKAN	DINAS PENDIDIKAN	Rekomendasi : dapat ditindaklanjuti sepanjang memenuhi semua persyaratan Koefisien : 1 PAKET Anggaran : 10500000	Rekomendasi : Penerima harus berbadan hokum dan dilengkapi proposal Koefisien : 1 PAKET Anggaran : 10500000	Rekomendasi : Penerima dipastikan untuk karangtaruna Desa Sukomulyo Kec. Rowokele, karena jika untuk grup kesenian harus sudah memeiliki SK Kemenhum RI minimal 3 tahun,. Anggaran 1 paket 8.000.000, mohon disesuaikan. Koefisien : 1 PAKET Anggaran : 8000000
413	Sri Halimah	PPP	Keuangan	Pembangunan Wilayah Kewenangan Desa	Kondisi Drainase Jalan yang menjadi Kewenangan Desa kurang memadai atau rusak	RT. 11 RW. 03, Kab. Kebumen	Kebumen	Gemeksekti	1 Paket	BADAN PENGELOLA KEUANGAN DAN ASET DAERAH	BADAN PENGELOLA KEUANGAN DAN ASET DAERAH	Rekomendasi : dapat ditindaklanjuti karena mendukung pencapaian misi keempat pembangunan daerah sepanjang memenuhi persyaratan dan sesuai dengan peraturan perundang-undangan yang berlaku Koefisien : 1 Paket Anggaran : 150000000	Rekomendasi : bantuan bahan bangunan, pasangan batu, talud bronjong drainase lingkungan, standar harga 200 juta untuk 200 m panjang saluran Koefisien : 1 Paket Anggaran : 150000000	Rekomendasi : Lengkapi proposal, pastikan masuk RPJMDesa, RKP Desa, APBDesa serta pastikan tanah milik Desa cek status tanah Koefisien : 1 Paket Anggaran : 150000000
414	Sri Halimah	PPP	Kebudayaan	Alat Kesenian (Rebana, Kuda Lumping, Seragam Kesenian)	Belum tersedianya Alat Kesenian Rebana dan Seragam	PKK Desa Kalirejo (Penerima PKK sub RW. 01, RW. 02, RW. 03, RW. 04, RW. 05 dan RW. 07), Kab. Kebumen	Seluruh Kecamatan	Kalirejo	6 Paket	DINAS PENDIDIKAN	DINAS PENDIDIKAN	Rekomendasi : dapat ditindaklanjuti karena mendukung pencapaian misi kelima pembangunan daerah sepanjang memenuhi persyaratan dan sesuai dengan peraturan perundang-undangan yang berlaku Koefisien : 6 Paket Anggaran : 45000000	Rekomendasi : Penerima harus berbadan hokum dan dilengkapi proposal Koefisien : 6 Paket Anggaran : 45000000	Rekomendasi : Lokasi penerima dan sudah tepat, Anggaran 6 paket x 8jt = 48.000.000 bukan 45.000.000, Mohon disesuaikan Koefisien : 6 Paket Anggaran : 48000000
415	Adhitya Whisnu Bayu Aji, ST	PDI Perjuangan	Keuangan	Pembangunan Wilayah Kewenangan Desa	PENGASPALAN JALAN	DUKUH MULYOSARI RT 02 RW 04, Kab. Kebumen	Rowokele	Sukomulyo	1 PAKET	BADAN PENGELOLA KEUANGAN DAN ASET DAERAH	BADAN PENGELOLA KEUANGAN DAN ASET DAERAH	Rekomendasi : dapat ditindaklanjuti sepanjang memenuhi semua persyaratan Koefisien : 1 PAKET Anggaran : 100000000	Rekomendasi : pemeliharaan jalan desa dana menambal jalan rusak/patching 100.000.000 = 500 m Koefisien : 1 PAKET Anggaran : 100000000	Rekomendasi : Lengkapi Proposal, pastikan masuk RPJMDesa, RKP Desa dan APBDesa serta cek status tanah pastikan tanah milik Desa Koefisien : 1 PAKET Anggaran : 100000000
416	Sri Halimah	PPP	Kebudayaan	Alat Kesenian (Rebana, Kuda Lumping, Seragam Kesenian)	Belum tersedianya Alat Kesenian Hadroh dan Seragam	PKK Desa Kalirejo (Penerima PKK Sub RW. 06), Kab. Kebumen	Kebumen	Kalirejo	1 Paket	DINAS PENDIDIKAN	DINAS PENDIDIKAN	Rekomendasi : dapat ditindaklanjuti karena mendukung pencapaian misi kelima pembangunan daerah sepanjang memenuhi persyaratan dan sesuai dengan peraturan perundang-undangan yang berlaku Koefisien : 1 Paket Anggaran : 10000000	Rekomendasi : Penerima harus berbadan hokum dan dilengkapi proposal Koefisien : 1 Paket Anggaran : 10000000	Rekomendasi : Lokasi penerima dan sudah tepat PKK Desa Kalirejo (Penerima PKK Sub RW. 06), Kec. Kebumen, Desa Kalirejo Anggaran 1 paket 8.000.000 Mohon disesuaikan Koefisien : 1 Paket Anggaran : 8000000
417	Sri Halimah	PPP	Keuangan	Pembangunan Wilayah Kewenangan Desa	Kondisi Jalan yang menjadi Kewenangan Desa kurang mantap atau rusak sehingga diperlukan pekerjaan Rabat Beton	RT. 03 RW. 04, Kab. Kebumen	Kebumen	Kalirejo	1 Paket	BADAN PENGELOLA KEUANGAN DAN ASET DAERAH	BADAN PENGELOLA KEUANGAN DAN ASET DAERAH	Rekomendasi : dapat ditindaklanjuti karena mendukung pencapaian misi keempat pembangunan daerah sepanjang memenuhi persyaratan dan sesuai dengan peraturan perundang-undangan yang berlaku Koefisien : 1 Paket Anggaran : 120000000	Rekomendasi : Bantuan stimulan untuk setiap RT dengan proposal dari desa, terdapat gotong-royong dari desa digunakan untuk pembangunan jalan rabat beton/drainase harga minimal 10juta untuk 50 sak semen, atau 1 sak semen per m2 bangunan Koefisien : 1 Paket Anggaran : 120000000	Rekomendasi : Lengkapi proposal, pastikan masuk RPJMDesa, RKP Desa dan APBDesa serta cek status tanah pastikan tanah milik Desa Koefisien : 1 Paket Anggaran : 120000000
418	Sri Halimah	PPP	Keuangan	Pembangunan Wilayah Kewenangan Desa	Belum terbangunnya Tugu Masuk ke Desa Kalirejo	RT. 01 RW. 01, Kab. Kebumen	Kebumen	Kalirejo	1 Paket	BADAN PENGELOLA KEUANGAN DAN ASET DAERAH	BADAN PENGELOLA KEUANGAN DAN ASET DAERAH	Rekomendasi : dapat ditindaklanjuti karena mendukung pencapaian misi keempat pembangunan daerah sepanjang memenuhi persyaratan dan sesuai dengan peraturan perundang-undangan yang berlaku Koefisien : 1 Paket Anggaran : 75000000	Rekomendasi : dapat dilanjutkan apabila memenuhi syarat teknis dan administratif, termasuk kepemilikan aset. Koefisien : 1 Paket Anggaran : 75000000	Rekomendasi : Lengkapi proposal, cek status tanah pastikan tanah milik Desa, pastikan masuk RPJMDesa, RKP Desa dan APBDesa Koefisien : 1 Paket Anggaran : 75000000
419	Agus Hamim, S.Pd.I	PPP	Pekerjaan Umum dan Penataan Ruang	Bantuan Semen PC	Pembangunan Jalan Rabat Beton DEsa Harjodowo, Kec Kuwarasan, RT3 RW2 untuk mempercepat transportasi ekonomi masyarakat	RT3, RW2 Desa Harjodowo, Kecamatan Kuwarasan, Kab. Kebumen	Kuwarasan	Harjodowo	100 zak	DINAS PEKERJAAN UMUM	DINAS PEKERJAAN UMUM	Rekomendasi : dapat ditindaklanjuti karena mendukung pencapaian misi keempat pembangunan daerah sepanjang memenuhi persyaratan dan sesuai dengan peraturan perundang-undangan Koefisien : 100 zak Anggaran : 5000000	Rekomendasi : "Bantuan stimulan untuk setiap RT dengan proposal dari desa, terdapat gotong-royong dari desa digunakan untuk pembangunan jalan rabat beton/drainase, sebanyak 100 sak X Rp.50 ribu/sak" Koefisien : 100 zak Anggaran : 5000000	Rekomendasi : Bantuan Stimulan Koefisien : 87 zak Anggaran : 5000000
420	Sri Halimah	PPP	Keuangan	Pembangunan Wilayah Kewenangan Desa	Kondisi Jalan yang menjadi Kewenangan Desa kurang memadai atau rusak sehingga diperlukan pengaspalan	Jalan Pemali Gang Bugel, Kab. Kebumen	Kebumen	Kutosari	1 Paket	BADAN PENGELOLA KEUANGAN DAN ASET DAERAH	BADAN PENGELOLA KEUANGAN DAN ASET DAERAH	Rekomendasi : dapat ditindaklanjuti karena mendukung pencapaian misi keempat pembangunan daerah sepanjang memenuhi persyaratan dan sesuai dengan peraturan perundang-undangan yang berlaku Koefisien : 1 Paket Anggaran : 150000000	Rekomendasi : pemeliharaan jalan desa satandar harga menambal jalan rusak/patching 1 km = 200 juta Koefisien : 1 Paket Anggaran : 150000000	Rekomendasi : Lengkapi proposal, pastikan masuk RPJMDesa, RKP Desa, APBdesa dan pastikan tanah milik Desa cek status tanahnya Koefisien : 1 Paket Anggaran : 150000000
421	H. Rifai Yuniantoro	DEMOKRAT	Pekerjaan Umum dan Penataan Ruang	Bantuan Semen PC	masih perlu adanya perbaikan jalan guna untuk penataan bangunan dan lingkungan di RT 5 RW 03 Desa Wonoyoso Kecamatan Kuwarasan sebanyak 100 sak semen	RT 5 RW 03 Desa Wonoyoso Kecamatan Kuwarasan, Kab. Kebumen	Seluruh Kecamatan	Wonoyoso	100 sak	DINAS PEKERJAAN UMUM	DINAS PEKERJAAN UMUM	Rekomendasi : dapat ditindaklanjuti karena mendukung pencapaian misi keempat pembangunan daerah sepanjang memenuhi persyaratan dan sesuai dengan peraturan perundang-undangan yang berlaku Koefisien : 100 sak Anggaran : 5000000	Rekomendasi : "Bantuan stimulan untuk setiap RT dengan proposal dari desa, terdapat gotong-royong dari desa digunakan untuk pembangunan jalan rabat beton/drainase, sebanyak 100 sak X Rp.50 ribu/sak" Koefisien : 100 sak Anggaran : 5000000	Rekomendasi : Bantuan Stimulan Koefisien : 87 sak Anggaran : 5000000

No	Pengusul	Fraksi	Urusan	Usulan	Permasalahan	Alamat	Kecamatan	Kelurahan	Koefisien	OPD Tujuan Awal	OPD Tujuan Akhir	Rekomendasi Setwan	Rekomendasi Bappeda (Mitra OPD)	Rekomendasi SKPD
422	Sri Halimah	PPP	Keuangan	Pembangunan Wilayah Kewenangan Desa	Kondisi Jalan yang menjadi Kewenangan Desa kurang mantap atau rusak sehingga dibutuhkan pekerjaan Rabat Beton	RT. 01 RW. 04, Kab. Kebumen	Kebumen	Roworejo	1 Paket	BADAN PENGELOLA KEUANGAN DAN ASET DAERAH	BADAN PENGELOLA KEUANGAN DAN ASET DAERAH	Rekomendasi : dapat ditindaklanjuti karena mendukung pencapaian misi keempat pembangunan daerah sepanjang memenuhi persyaratan dan sesuai dengan peraturan perundang-undangan yang berlaku Koefisien : 1 Paket Anggaran : 100000000	Rekomendasi : Bantuan stimulan untuk setiap RT dengan proposal dari desa, terdapat gotong-royong dari desa digunakan untuk pembangunan jalan rabat beton/drainase harga minimal 10juta untuk 50 sak semen, atau 1 sak semen per m2 bangunan Koefisien : 1 Paket Anggaran : 100000000	Rekomendasi : Lengkapi proposal, pastikan masuk RPJMDesa, RKPDesa dan APBdesa serta pastikan tanah milik Desa cek status tanahnya Koefisien : 1 Paket Anggaran : 100000000
423	H. Sarimun, S.Sy.	PDI Perjuangan	Keuangan	Pembangunan Wilayah Kewenangan Desa	untuk mengurangi resiko terjadinya tanah longsor di Desa Kemangguan Kecamatan Alian, perlu adanya pembangunan Talud sebesar Rp. 200.000.000	Desa Kemangguan Kecamatan Alian, Kab. Kebumen	Alian	Kemangguan	1 Paket	BADAN PENGELOLA KEUANGAN DAN ASET DAERAH	BADAN PENGELOLA KEUANGAN DAN ASET DAERAH	Rekomendasi : dapat ditindaklanjuti sepanjang memenuhi persyaratan dan sesuai dengan peraturan perundang-undangan yang berlaku Koefisien : 1 Paket Anggaran : 200000000	Rekomendasi : bantuan bahan bangunan, pasangan batu, talud bronjong drainase lingkungan, standar harga 200 juta untuk 200 m panjang saluran Koefisien : 1 Paket Anggaran : 200000000	Rekomendasi : Lengkapi proposal. pastikan masuk RPJMDesa, RKP Desa, APBdesa serta cek status tanahnya pastikan tanah milik Desa Koefisien : 1 Paket Anggaran : 200000000
424	Sri Halimah	PPP	Keuangan	Pembangunan Wilayah Kewenangan Desa	Kondisi Jalan yang menjadi Kewenangan Desa kurang mantap atau rusak sehingga diperlukan pekerjaan pengaspalan	RW. 03, Kab. Kebumen	Kebumen	Muktisari	1 Paket	BADAN PENGELOLA KEUANGAN DAN ASET DAERAH	BADAN PENGELOLA KEUANGAN DAN ASET DAERAH	Rekomendasi : dapat ditindaklanjuti karena mendukung pencapaian misi keempat pembangunan daerah sepanjang memenuhi persyaratan dan sesuai dengan peraturan perundang-undangan yang berlaku Koefisien : 1 Paket Anggaran : 100000000	Rekomendasi : pemeliharaan jalan desa standar harga menambal jalan rusak/patching 1 km = 200 juta Koefisien : 1 Paket Anggaran : 100000000	Rekomendasi : Lengkapi proposal, pastikan masuk RPJMDesa, RKP Desa dan APBDesa serta pastikan tanah milik Desa cek status tanahnya Koefisien : 1 Paket Anggaran : 100000000
425	H. Sarimun, S.Sy.	PDI Perjuangan	Keuangan	Pembangunan Wilayah Kewenangan Desa	untuk meningkatkan perekonomian dan menjadikan desa mandiri Desa Wonoharjo Kecamatan Rowokele, perlu adanya bantuan keungan sebesar Rp 100.000.000,- untuk pembangunan Rabat Beton Jalan	Desa Wonoharjo Kecamatan Rowokele, Kab. Kebumen	Rowokele	Wonoharjo	1 Paket	BADAN PENGELOLA KEUANGAN DAN ASET DAERAH	BADAN PENGELOLA KEUANGAN DAN ASET DAERAH	Rekomendasi : dapat ditindaklanjuti sepanjang memenuhi persyaratan dan sesuai dengan peraturan perundang-undangan yang berlaku Koefisien : 1 Paket Anggaran : 100000000	Rekomendasi : Bantuan stimulan untuk setiap RT dengan proposal dari desa, terdapat gotong-royong dari desa digunakan untuk pembangunan jalan rabat beton/drainase harga minimal 10juta untuk 50 sak semen, atau 1 sak semen per m2 bangunan Koefisien : 1 Paket Anggaran : 100000000	Rekomendasi : DOUBLE ENTRY, TIDAK DAPAT DIAKOMODIR karena di nomor bawahnya sudah ada nama kegiatan dan alokasi Desa serta pagu yang sama oleh Pengusul yang sama H.Sarimun,S.Sy untuk pembangunan rabat beton jalan Wonoharjo Kretek Desa Wonoharjo Koefisien : 1 Paket Anggaran : 100000000
426	H. Sarimun, S.Sy.	PDI Perjuangan	Keuangan	Pembangunan Wilayah Kewenangan Desa	untuk meningkatkan perekonomian dan menjadikan desa mandiri Desa Wonoharjo Kecamatan rowokele, perlu adanya bantuan keuangan sebesar Rp. 100.000.000,- untuk pembangunan Rabat Beton Jalan Wonoharjo-Kretek	Desa Wonoharjo Kecamatan rowokele, Kab. Kebumen	Rowokele	Wonoharjo	1 Paket	BADAN PENGELOLA KEUANGAN DAN ASET DAERAH	BADAN PENGELOLA KEUANGAN DAN ASET DAERAH	Rekomendasi : dapat ditindaklanjuti sepanjang memenuhi persyaratan dan sesuai dengan peraturan perundang-undangan yang berlaku Koefisien : 1 Paket Anggaran : 100000000	Rekomendasi : Bantuan stimulan untuk setiap RT dengan proposal dari desa, terdapat gotong-royong dari desa digunakan untuk pembangunan jalan rabat beton/drainase harga minimal 10juta untuk 50 sak semen, atau 1 sak semen per m2 bangunan Koefisien : 1 Paket Anggaran : 100000000	Rekomendasi : Lengkapi proposal, pastikan masuk RPJMDesa, RKP Desa serta APBDesa dan pastikan tanah milik Desa cek status tanahnya Koefisien : 1 Paket Anggaran : 100000000
427	H. Rifai Yuniantoro	DEMOKRAT	Pertanian	Pembangunan, rehabilitasi dan pemeliharaan JITUT	perlu adanya pembangunan JITUT di Desa Arjosari Kecamatan Adimulyo untuk meningkatkan sektor pertanian dan kondisinya sudah tidak layak dilalui lagi	Gapoktan Sri Makmur Desa Arjosari Kec.Adimulyo, Kab. Kebumen	Adimulyo	Arjosari	1 Paket	DINAS PERTANIAN DAN PANGAN	DINAS PERTANIAN DAN PANGAN	Rekomendasi : dapat ditindaklanjuti karena mendukung pencapaian misi ketiga pembangunan daerah sepanjang memenuhi persyaratan dan sesuai peraturan perundang-undangan yang berlaku Koefisien : 1 Paket Anggaran : 40000000	Rekomendasi : Dapat dilanjutkan apabila memenuhi persyaratan teknis maupun administratif serta nilai usulan memenuhi kebutuhan di lokasi Koefisien : 1 Paket Anggaran : 40000000	Rekomendasi : Dapat ditindaklanjuti selama memenuhi persyaratan teknis dan administrasi Koefisien : 1 Paket Anggaran : 40000000
428	Sri Halimah	PPP	Keuangan	Pembangunan Wilayah Kewenangan Desa	Belum tersedianya perlengkapan Tarub dan Prasmanan	RT. 01 RW. 02, Kab. Kebumen	Kebumen	Candimulyo	1 Paket	BADAN PENGELOLA KEUANGAN DAN ASET DAERAH	BADAN PENGELOLA KEUANGAN DAN ASET DAERAH	Rekomendasi : dapat ditindaklanjuti karena mendukung pencapaian misi keempat pembangunan daerah sepanjang memenuhi persyaratan dan sesuai dengan peraturan perundang-undangan yang berlaku Koefisien : 1 Paket Anggaran : 50000000	Rekomendasi : dapat dilanjutkan apabila memenuhi syarat teknis dan administratif, termasuk kepemilikan aset. Koefisien : 1 Paket Anggaran : 50000000	Rekomendasi : TIDAK DAPAT DIAKOMODIR, Karena tidak masuk jenis kegiatan bantuan keuangan khusus Koefisien : 1 Paket Anggaran : 50000000
429	Sri Halimah	PPP	Keuangan	Pembangunan Wilayah Kewenangan Desa	Belum tersedianya perlengkapan Tarub dan perlengkapan lingkungan lainnya	RT. 01 RW. 05, Kab. Kebumen	Seluruh Kecamatan	Kalirejo	1 Paket	BADAN PENGELOLA KEUANGAN DAN ASET DAERAH	BADAN PENGELOLA KEUANGAN DAN ASET DAERAH	Rekomendasi : dapat ditindaklanjuti karena mendukung pencapaian misi kelima pembangunan daerah sepanjang memenuhi persyaratan dan sesuai dengan peraturan perundang-undangan yang berlaku Koefisien : 1 Paket Anggaran : 50000000	Rekomendasi : dapat dilanjutkan apabila memenuhi syarat teknis dan administratif, termasuk kepemilikan aset. Koefisien : 1 Paket Anggaran : 50000000	Rekomendasi : TIDAK DAPAT DIAKOMODIR, karena tidak masuk jenis kegiatan Bantuan Keuangan Khusus Koefisien : 1 Paket Anggaran : 50000000
430	H. Sarimun, S.Sy.	PDI Perjuangan	Keuangan	Pembangunan Wilayah Kewenangan Desa	untuk meningkatkan perekonomian warga Dukuh Glempang RT.01-RT.02 RW.01 Desa Binangun Kecamatan Karanggayam, perlu adanya bantuan keuangan sebesar Rp 150.000.000,- untuk pembangunan rabat Beton Jalan	Dukuh Glempang RT.01-RT.02 RW.01 Desa Binangun Kecamatan Karanggayam, Kab. Kebumen	Karanggayam	Binangun	1 Paket	BADAN PENGELOLA KEUANGAN DAN ASET DAERAH	BADAN PENGELOLA KEUANGAN DAN ASET DAERAH	Rekomendasi : dapat ditindaklanjuti sepanjang memenuhi persyaratan dan sesuai dengan peraturan perundang-undangan yang berlaku Koefisien : 1 Paket Anggaran : 150000000	Rekomendasi : Bantuan stimulan untuk setiap RT dengan proposal dari desa, terdapat gotong-royong dari desa digunakan untuk pembangunan jalan rabat beton/drainase harga minimal 10juta untuk 50 sak semen, atau 1 sak semen per m2 bangunan Koefisien : 1 Paket Anggaran : 150000000	Rekomendasi : Lengkapi Proposal, pastikan masuk RPJMDesa, RKP Desa dan APBDesa serta cek status tanah pastikan tanah milik Desa Koefisien : 1 Paket Anggaran : 150000000

No	Pengusul	Fraksi	Urusan	Usulan	Permasalahan	Alamat	Kecamatan	Kelurahan	Koefisien	OPD Tujuan Awal	OPD Tujuan Akhir	Rekomendasi Setwan	Rekomendasi Bappeda (Mitra OPD)	Rekomendasi SKPD
431	H. Sarimun, S.Sy.	PDI Perjuangan	Keuangan	Pembangunan Wilayah Kewenangan Desa	untuk meningkatkan prekonomian dan mengurangi angka kemiskinan warga Dukuh Paruk II RT.01 RW.04 Desa Glontor Kecamatan Karanggayam, perlu adanya bantuan keuangan sebesar Rp. 100.000.000,- untuk Rabat beton Jalan	Dukuh Paruk II RT.01 RW.04 Desa Glontor Kecamatan Karanggayam, Kab. Kebumen	Karanggayam	Glontor	1 Paket	BADAN PENGELOLA KEUANGAN DAN ASET DAERAH	BADAN PENGELOLA KEUANGAN DAN ASET DAERAH	Rekomendasi : dapat ditindaklanjuti sepanjang memenuhi persyaratan dan sesuai dengan peraturan perundang-undangan yang berlaku Koefisien : 1 Paket Anggaran : 100000000	Rekomendasi : Bantuan stimulan untuk setiap RT dengan proposal dari desa, terdapat gotong-royong dari desa digunakan untuk pembangunan jalan rabat beton/drainase harga minimal 10juta untuk 50 sak semen, atau 1 sak semen per m2 bangunan Koefisien : 1 Paket Anggaran : 100000000	Rekomendasi : Lengkapi proposal, pastikan masuk RPJMDesa, RKP Desa dan APBDesa serta pastikan tanah milik Desa cek status tanahnya Koefisien : 1 Paket Anggaran : 100000000
432	H. Sarimun, S.Sy.	PDI Perjuangan	Keuangan	Pembangunan Wilayah Kewenangan Desa	untuk meningkatkan prekonomian dan mengurangi angka kemiskinan warga Dukuh Polaman RT.06 RW.03 Desa Kebakalan Kecamatan Karanggayam, perlu adanya bantuan keuangan sebesar Rp. 150.000.000,- untuk Rabat beton Jalan	Dukuh Polaman RT.06 RW.03 Desa Kebakalan Kecamatan Karanggayam, Kab. Kebumen	Karanggayam	Kebakalan	1 Paket	BADAN PENGELOLA KEUANGAN DAN ASET DAERAH	BADAN PENGELOLA KEUANGAN DAN ASET DAERAH	Rekomendasi : dapat ditindaklanjuti sepanjang memenuhi persyaratan dan sesuai dengan peraturan perundang-undangan yang berlaku Koefisien : 1 Paket Anggaran : 150000000	Rekomendasi : Bantuan stimulan untuk setiap RT dengan proposal dari desa, terdapat gotong-royong dari desa digunakan untuk pembangunan jalan rabat beton/drainase harga minimal 10juta untuk 50 sak semen, atau 1 sak semen per m2 bangunan Koefisien : 1 Paket Anggaran : 150000000	Rekomendasi : Lengkapi proposal, pastikan masuk RPJMDesa, RKPDesa dan APBDesa serta pastikan tanah milik Desa cek status tanahnya Koefisien : 1 Paket Anggaran : 150000000
433	Maksum Sodiq	GERINDRA	Keuangan	Pembangunan Wilayah Kewenangan Desa	dikarena jalan rusak dan merupakan jalan akses ekonomi masyarakat, di Dukuh 1 dan Dukuh 2 Desa Jlegiwinangun Senilai Rp 155.000.000	dukuh 1 dan dukuh 2 desa jlegiwinangun, Kab. Kebumen	Kutowinangun	Jlegiwinangun	1 paket	BADAN PENGELOLA KEUANGAN DAN ASET DAERAH	BADAN PENGELOLA KEUANGAN DAN ASET DAERAH	Rekomendasi : Rekomendasi : dapat ditindaklanjuti sepanjang memenuhi semua persyaratan dan sesuai dengan peraturan perundang-undangan yang berlaku Koefisien : 1 paket Anggaran : 155000000	Rekomendasi : pemeliharaan jalan desa standar harga menambal jalan rusak/patching 1 km = 200 juta Koefisien : 1 paket Anggaran : 155000000	Rekomendasi : Lengkapi proposal, pastikan masuk APBDesa, RKP Desa dan APBDesa serta pastikan tanah milik Desa cek status tanahnya Koefisien : 1 paket Anggaran : 155000000
434	Bagus Setiyawan	PAN	Pekerjaan Umum dan Penataan Ruang	Pemeliharaan Jalan Kabupaten	Jalan Kabupaten di RT 2 RW 4 Desa Kalibeji Kec. Sempor memerlukan pemeliharaan/perbaikan karena kondisinya cukup memprihatinkan	RT. 2 RW. 4, Kab. Kebumen	Sempor	Kalibeji	1 paket	DINAS PEKERJAAN UMUM	DINAS PEKERJAAN UMUM	Rekomendasi : dapat ditindaklanjuti karena mendukung pencapaian misi keempat pembangunan daerah sepanjang memenuhi persyaratan dan sesuai peraturan perundang-undangan yang berlaku Koefisien : 1 paket Anggaran : 300000000	Rekomendasi : Pemeliharaan rutin jalan ruas KALIBEJI - SEMPOR dana 300 meter x 1.000.000 Koefisien : 1 paket Anggaran : 300000000	Rekomendasi : Lokasi usulan berada di RT 02 s/d RT 04 RW 06. Lokasi usulan berada di Jalan Kabupaten Ruas Kalibeji - Sempor. Kondisi exsisting jalan aspal rusak. Perlu pengaspalan kembali / overlay. Koefisien : 1 paket Anggaran : 300000000
435	Bagus Setiyawan	PAN	Keuangan	Pembangunan Wilayah Kewenangan Desa	Jalan Desa yang melintasi RT 4 RW. 2 Desa Bonosari Kec. Sempor memerlukan penanganan karena kondisinya kurang layak	RT. 4 RW. 2, Kab. Kebumen	Sempor	Bonosari	1 paket	BADAN PENGELOLA KEUANGAN DAN ASET DAERAH	BADAN PENGELOLA KEUANGAN DAN ASET DAERAH	Rekomendasi : dapat ditindaklanjuti karena mendukung pencapaian misi keempat pembangunan daerah sepanjang memenuhi persyaratan dan sesuai peraturan perundang-undangan yang berlaku Koefisien : 1 paket Anggaran : 105000000	Rekomendasi : pemeliharaan jalan desa standar harga menambal jalan rusak/patching 1 km = 200 juta Koefisien : 1 paket Anggaran : 105000000	Rekomendasi : Lengkapi proposal, pastikan masuk RPJMDesa, RKP Desa dan APBDesa serta pastikan tanahnya milik Desa cek status tanahnya Koefisien : 1 paket Anggaran : 105000000
436	Maksum Sodiq	GERINDRA	Keuangan	Pembangunan Wilayah Kewenangan Desa	dikarenakan jalan rusak dan merupakan jalan lingkungan RT 02 RW 02 Desa Ungaran maka diperlukan rabat beton Rp.190.000.000	RT 02 RW 02, Kab. Kebumen	Kutowinangun	Ungaran	1 paket	BADAN PENGELOLA KEUANGAN DAN ASET DAERAH	BADAN PENGELOLA KEUANGAN DAN ASET DAERAH	Rekomendasi : Rekomendasi : dapat ditindaklanjuti sepanjang memenuhi semua persyaratan dan sesuai dengan peraturan perundang-undangan yang berlaku Koefisien : 1 paket Anggaran : 190000000	Rekomendasi : Bantuan stimulan untuk setiap RT dengan proposal dari desa, terdapat gotong-royong dari desa digunakan untuk pembangunan jalan rabat beton/drainase harga minimal 10juta untuk 50 sak semen, atau 1 sak semen per m2 bangunan Koefisien : 1 paket Anggaran : 190000000	Rekomendasi : Lengkapi proposal, pastikan masuk RPJMDesa, RKP Desa dan APBDesa serta pastikan tanah milik Desa cek status tanahnya Koefisien : 1 paket Anggaran : 190000000
437	H. Sri Susilowati	GERINDRA	Keuangan	Pembangunan Wilayah Kewenangan Desa	belum sempurnanya GOR Sangubanyu	GOR Sangubanyu RT. 04 RW. 02, Kab. Kebumen	Buluspesantren	Sangubanyu	1 Paket	BADAN PENGELOLA KEUANGAN DAN ASET DAERAH	BADAN PENGELOLA KEUANGAN DAN ASET DAERAH	Rekomendasi : dapat ditindaklanjuti karena mendukung pencapaian misi pembangunan daerah sepanjang memenuhi persyaratan dan sesuai peraturan perundang-undangan yang berlaku Koefisien : 1 Paket Anggaran : 195000000	Rekomendasi : Dapat ditindaklanjuti apabila memenuhi persyaratan teknis maupun administratif serta pagu usulan dapat mencukupi kebutuhan di lapangan Koefisien : 1 Paket Anggaran : 195000000	Rekomendasi : Jenis Kegiatan untuk diperjelas. Lengkapi proposal, pastikan masuk RPJMDesa, RKP Desa dan APBdesa serta cek status tanahnya pastikan tanah milik Desa Koefisien : 1 Paket Anggaran : 195000000
438	Maksum Sodiq	GERINDRA	Kepemudaan dan Olahraga	Sarana Olahraga	dikarenakan minimnya alat olah raga di karang taruna maka bina muda diperlukan sarana yang mendukung Rp.10.000.000	karang taruna bina muda, Kab. Kebumen	Alian	Kalijaya	1 paket	DINAS KEPEMUDAAN DAN OLAH RAGA DAN PARIWISATA	DINAS KEPEMUDAAN DAN OLAH RAGA DAN PARIWISATA	Rekomendasi : dapat ditindaklanjuti sepanjang memenuhi semua persyaratan Koefisien : 1 paket Anggaran : 10000000	Rekomendasi : Dapat dilaksanakan selama memenuhi persyaratan teknis dan administrasi Koefisien : 1 paket Anggaran : 10000000	Rekomendasi : Bantuan hibah peralatan olahraga kepada karangtaruna bisa dilaksanakan, Proposal segera masuk Koefisien : 1 paket Anggaran : 10000000
439	H. Sri Susilowati	GERINDRA	Pekerjaan Umum dan Penataan Ruang	Pembangunan JIAT	kuranganya air untuk pertanian ketika musim kemarau di wilayah persawahan desa sangubanyu	Blok Sawah RW. 01, RW. 02 dan RW. 03, Kab. Kebumen	Buluspesantren	Sangubanyu	9 Titik	DINAS PEKERJAAN UMUM	DINAS PEKERJAAN UMUM	Rekomendasi : dapat ditindaklanjuti karena mendukung pencapaian misi pembangunan daerah sepanjang memenuhi persyaratan dan sesuai peraturan perundang-undangan yang berlaku Koefisien : 7 Paket Anggaran : 105000000	Rekomendasi : satuan harga per hektar Sistem irigasi air tanah dibangun dengan cara menyedot air dangkal dengan pompa air, atau mata air setempat, dikumpulkan dengan dam/parit kecil, kemudian disalurkan saluran irigasi Koefisien : 7 Paket Anggaran : 105000000	Rekomendasi : Sudah sesuai program dan disetujui Koefisien : 1 Paket Anggaran : 105000000
440	H. Sarimun, S.Sy.	PDI Perjuangan	Pertanian	Pembangunan, rehabilitasi dan pemeliharaan JUT	Demi meningkatkan Prekonomian warga Rt.04 Rw.01 Desa Sidogede Kecamatan Prembun, perlu ditingkatkannya infrastruktur JUT sebesar Rp. 200.000.000,- untuk pembanguan JUT.	Rt.04 Rw.01 Desa Sidogede Kecamatan Prembun, Kab. Kebumen	Seluruh Kecamatan	Sidogede	1 Paket	DINAS PERTANIAN DAN PANGAN	DINAS PERTANIAN DAN PANGAN	Rekomendasi : dapat ditindaklanjuti sepanjang memenuhi persyaratan dan sesuai dengan peraturan perundang-undangan yang berlaku Koefisien : 1 Paket Anggaran : 200000000	Rekomendasi : Dapat ditindaklanjuti selama memenuhi persyaratan teknis dan administrasi Koefisien : 1 Paket Anggaran : 200000000	Rekomendasi : Dapat ditindaklanjuti selama memenuhi persyaratan teknis dan administrasi Koefisien : 1 Paket Anggaran : 200000000

No	Pengusul	Fraksi	Urusan	Usulan	Permasalahan	Alamat	Kecamatan	Kelurahan	Koefisien	OPD Tujuan Awal	OPD Tujuan Akhir	Rekomendasi Setwan	Rekomendasi Bappeda (Mitra OPD)	Rekomendasi SKPD
441	H. Sri Susilowati	GERINDRA	Pendidikan	Rehab Gedung Sekolah Dikdas	Kondisi Bangunan Gedung MI sebanyak 5 kelas sudah tidak memadai atau rusak sehingga perlu dilakukanya rehab	MI Ayyu Sufiyah, Kab. Kebumen	Buluspesantren	Sangubanyu	1 Paket	DINAS PENDIDIKAN	DINAS PENDIDIKAN	Rekomendasi : dapat ditindaklanjuti sepanjang memenuhi persyaratan dan sesuai dengan peraturan perundang-undangan yang berlaku Koefisien : 1 Paket Anggaran : 150000000	Rekomendasi : Penerima harus berbadan hukum dan dilengkapi proposal rehab di sesuaikan kecukupan anggaran Koefisien : 1 Paket Anggaran : 150000000	Rekomendasi : Memenuhi syarat lembaga penerima memenuhi syarat sebagai penerima hibah Koefisien : 1 Paket Anggaran : 150000000
442	H. Sarimun, S.Sy.	PDI Perjuangan	Pertanian	Pembangunan, rehabilitasi dan pemeliharaan JUT	Untuk peningkatan Perekonomian warga RW.04 Desa Prembun Kecamatan Prembun, perlu adanya peningkatan infrastruktur JUT (Jalan Usaha Tani) sebesar Rp. 200.000.000,- untuk Pembangunan JUT	RW.04 Desa Prembun Kecamatan Prembun, Kab. Kebumen	Prembun	Prembun	1 Paket	DINAS PERTANIAN DAN PANGAN	DINAS PERTANIAN DAN PANGAN	Rekomendasi : dapat ditindaklanjuti sepanjang memenuhi persyaratan dan sesuai dengan peraturan perundang-undangan yang berlaku Koefisien : 1 Paket Anggaran : 200000000	Rekomendasi : Dapat ditindaklanjuti selama memenuhi persyaratan teknis dan administrasi Koefisien : 1 Paket Anggaran : 200000000	Rekomendasi : Dapat ditindaklanjuti selama memenuhi persyaratan teknis dan administrasi Koefisien : 1 Paket Anggaran : 200000000
443	Maksum Sodiq	GERINDRA	Kepemudaan dan Olahraga	Sarana Olahraga	dikarenakan minimnya sarana olahraga di karang taruna bangun sajiwo desa Kaliputih Kutowinangun Rp. 10.000.000	Karang taruna Bangun Jiwo, Kab. Kebumen	Seluruh Kecamatan	Kaliputih	1 paket	DINAS KEPEMUDAAN DAN OLAH RAGA DAN PARIWISATA	DINAS KEPEMUDAAN DAN OLAH RAGA DAN PARIWISATA	Rekomendasi : dapat ditindaklanjuti sepanjang memenuhi semua persyaratan Koefisien : 1 paket Anggaran : 10000000	Rekomendasi : Dapat dilanjutkan selama memenuhi persyaratan teknis dan administrasi Koefisien : 1 paket Anggaran : 10000000	Rekomendasi : Bantuan hibah peralatan olahraga kepada karangtaruna bisa dilaksanakan, Proposal segera masuk Koefisien : 1 paket Anggaran : 10000000
444	H. Sarimun, S.Sy.	PDI Perjuangan	Pertanian	Pembangunan, rehabilitasi dan pemeliharaan JITUT	Demi meningkatkan perekonomian dan kesejahteraan warga RW.07 Desa Prembun Kecamatan Prembun, perlu adanya peningkatan infrastruktur JITUT sebesar Rp. 200.000.000,- untuk pembangunan JITUT	RW.07 Desa Prembun Kecamatan Prembun, Kab. Kebumen	Prembun	Prembun	1 Paket	DINAS PERTANIAN DAN PANGAN	DINAS PERTANIAN DAN PANGAN	Rekomendasi : dapat ditindaklanjuti sepanjang memenuhi persyaratan dan sesuai dengan peraturan perundang-undangan yang berlaku Koefisien : 1 Paket Anggaran : 200000000	Rekomendasi : Dapat ditindaklanjuti selama memenuhi persyaratan teknis dan administrasi Koefisien : 1 Paket Anggaran : 200000000	Rekomendasi : Dapat ditindaklanjuti selama memenuhi persyaratan teknis dan administrasi Koefisien : 1 Paket Anggaran : 200000000
445	Maksum Sodiq	GERINDRA	Kepemudaan dan Olahraga	Sarana Olahraga	dikarenakan kurangnya sarana yang mendukung olahraga di Karangtaruna Taruna Muda desa Surotrunan Alian Senilai Rp.10.000.000	Karang Taruna Taruna Muda Desa Surotrunan, Kab. Kebumen	Alian	Surotrunan	1 paket	DINAS KEPEMUDAAN DAN OLAH RAGA DAN PARIWISATA	DINAS KEPEMUDAAN DAN OLAH RAGA DAN PARIWISATA	Rekomendasi : dapat ditindaklanjuti sepanjang memenuhi semua persyaratan Koefisien : 1 paket Anggaran : 10000000	Rekomendasi : Dapat dilanjutkan selama memenuhi persyaratan teknis dan administrasi Koefisien : 1 paket Anggaran : 10000000	Rekomendasi : Bantuan hibah peralatan olahraga kepada karangtaruna bisa dilaksanakan, Proposal segera masuk Koefisien : 1 paket Anggaran : 10000000
446	H. Sarimun, S.Sy.	PDI Perjuangan	Keuangan	Pembangunan Wilayah Kewenangan Desa	Untuk Meningkatkan Perekonomian dan kesejahteraan Warga Desa Jabres kecamatan Sruweng, Perlu adanya bantuan Keuangan Sebesar Rp 150.000.000,- untuk menormalisasi sawah petani	Desa Jabres kecamatan Sruweng, Kab. Kebumen	Sruweng	Jabres	1 Paket	BADAN PENGELOLA KEUANGAN DAN ASET DAERAH	BADAN PENGELOLA KEUANGAN DAN ASET DAERAH	Rekomendasi : dapat ditindaklanjuti sepanjang memenuhi persyaratan dan sesuai dengan peraturan perundang-undangan yang berlaku Koefisien : 1 Paket Anggaran : 150000000	Rekomendasi : Dapat ditindaklanjuti apabila memenuhi persyaratan teknis maupun administratif serta pagu usulan dapat mencukupi kebutuhan di lapangan Koefisien : 1 Paket Anggaran : 150000000	Rekomendasi : Lengkapi proposal, pastikan masuk RPJMDesa, RKP Desa dan APBdesa serta pastikan tanah milik desa cek status tanahnya, dan perjelas nama kegiatannya. Normalisasi jalan? Koefisien : 1 Paket Anggaran : 150000000
447	H. Sri Susilowati	GERINDRA	Pendidikan	Sarpras Bantuan Sekolah Inklusi (SD/MI)	masih kurangnya Alat Peraga Edukatif untuk anak didik	TK Pertiwi 14.06.10, Kab. Kebumen	Buluspesantren	Sangubanyu	1 Paket	DINAS PENDIDIKAN	DINAS PENDIDIKAN	Rekomendasi : dapat ditindaklanjuti sepanjang memenuhi persyaratan dan sesuai dengan peraturan perundang-undangan yang berlaku Koefisien : 1 Paket Anggaran : 10000000	Rekomendasi : Penerima harus berbadan hokum dan dilengkapi proposal Koefisien : 1 Paket Anggaran : 10000000	Rekomendasi : Memenuhi syarat, lengkapi dengan proposal Koefisien : 1 Paket Anggaran : 10000000
448	Maksum Sodiq	GERINDRA	Kepemudaan dan Olahraga	Sarana Olahraga	Dikarenakan kurangnya saran olah raga yang memadai di Karang Taruna Cakar Desa Karangtengah, Poncowarno membutuhkan dana sebesar Rp. 10.000.000	Karang Taruna Cakar, Kab. Kebumen	Poncowarno	Karangtengah	1 paket	DINAS KEPEMUDAAN DAN OLAH RAGA DAN PARIWISATA	DINAS KEPEMUDAAN DAN OLAH RAGA DAN PARIWISATA	Rekomendasi : Rekomendasi : dapat ditindaklanjuti sepanjang memenuhi semua persyaratan dan sesuai dengan peraturan perundang-undangan yang berlaku Koefisien : 1 paket Anggaran : 10000000	Rekomendasi : Dapat ditindaklanjuti selama memenuhi persyaratan teknis dan administrasi Koefisien : 1 paket Anggaran : 10000000	Rekomendasi : Bantuan hibah peralatan olahraga kepada karangtaruna bisa dilaksanakan, Proposal segera masuk Koefisien : 1 paket Anggaran : 10000000
449	H. Sri Susilowati	GERINDRA	Pendidikan	Sarpras Bantuan Sekolah Inklusi (SD/MI)	masih kurangnya Alat Peraga Edukatif untuk anak didik	TK Tunas Harapan PGRI, Kab. Kebumen	Buluspesantren	Indrosari	1 Paket	DINAS PENDIDIKAN	DINAS PENDIDIKAN	Rekomendasi : dapat ditindaklanjuti sepanjang memenuhi persyaratan dan sesuai dengan peraturan perundang-undangan yang berlaku Koefisien : 1 Paket Anggaran : 10000000	Rekomendasi : Penerima harus berbadan hokum dan dilengkapi proposal Koefisien : 1 Paket Anggaran : 10000000	Rekomendasi : Memenuhi syarat, mohon melengkapi proposal Koefisien : 1 Paket Anggaran : 10000000
450	H. Sri Susilowati	GERINDRA	Pendidikan	Sarpras Bantuan Sekolah Inklusi (SD/MI)	masih kurangnya Alat Peraga Edukatif untuk anak didik	TK Lestari 2 PGRI, Kab. Kebumen	Buluspesantren	Buluspesantren	1 Paket	DINAS PENDIDIKAN	DINAS PENDIDIKAN	Rekomendasi : dapat ditindaklanjuti sepanjang memenuhi persyaratan dan sesuai dengan peraturan perundang-undangan yang berlaku Koefisien : 1 Paket Anggaran : 10000000	Rekomendasi : Penerima harus berbadan hukum dan dilengkapi dengan proposal Koefisien : 1 Paket Anggaran : 10000000	Rekomendasi : Memenuhi syarat, mohon melengkapi proposal Koefisien : 1 Paket Anggaran : 10000000

No	Pengusul	Fraksi	Urusan	Usulan	Permasalahan	Alamat	Kecamatan	Kelurahan	Koefisien	OPD Tujuan Awal	OPD Tujuan Akhir	Rekomendasi Setwan	Rekomendasi Bappeda (Mitra OPD)	Rekomendasi SKPD
451	H. Sri Susilowati	GERINDRA	Pendidikan	Sarpras Bantuan Sekolah Inklusi (SD/MI)	masih kurangnya Alat Peraga Edukatif untuk anak didik	TK Hardikasiwi, Kab. Kebumen	Buluspesantren	Sidomoro	1 Paket	DINAS PENDIDIKAN	DINAS PENDIDIKAN	Rekomendasi : dapat ditindaklanjuti sepanjang memenuhi persyaratan dan sesuai dengan peraturan perundang-undangan yang berlaku Koefisien : 1 Paket Anggaran : 10000000	Rekomendasi : Penerima harus berbadan hukum dan dilengkapi proposal Koefisien : 1 Paket Anggaran : 10000000	Rekomendasi : Memenuhi syarat, mohon melengkapi proposal Koefisien : 1 Paket Anggaran : 10000000
452	H. Sri Susilowati	GERINDRA	Pendidikan	Sarpras Bantuan Sekolah Inklusi (SD/MI)	masih kurangnya Alat Peraga Edukatif untuk anak didik	TK Pertiwi 14.06.07, Kab. Kebumen	Buluspesantren	Tambakrejo	1 Paket	DINAS PENDIDIKAN	DINAS PENDIDIKAN	Rekomendasi : dapat ditindaklanjuti sepanjang memenuhi persyaratan dan sesuai dengan peraturan perundang-undangan yang berlaku Koefisien : 1 Paket Anggaran : 10000000	Rekomendasi : Penerima harus berbadan hukum dan dilengkapi proposal Koefisien : 1 Paket Anggaran : 10000000	Rekomendasi : Memenuhi syarat, mohon melengkapi proposal Koefisien : 1 Paket Anggaran : 10000000
453	H. Sarimun, S.Sy.	PDI Perjuangan	Kelautan dan Perikanan	Paket Budidaya Perikanan	Untuk meningkatkan perekonomian dan angka pengangguran di Desa Tegalsari Kecamatan Adimulyo, perlu adanya bantuan untuk budidaya Perikanan Sebesar Rp. 17.000.000,- Untuk Pengadaan Bibit	Desa Tegalsari Kecamatan Adimulyo, Kab. Kebumen	Adimulyo	Tegalsari	1 paket	DINAS KELAUTAN DAN PERIKANAN	DINAS KELAUTAN DAN PERIKANAN	Rekomendasi : dapat ditindaklanjuti sepanjang memenuhi persyaratan dan sesuai dengan peraturan perundang-undangan yang berlaku Koefisien : 1 paket Anggaran : 17000000	Rekomendasi : Dapat dilanjutkan apabila memenuhi persyaratan teknis maupun administratif serta nilai usulan memenuhi kebutuhan di lokasi Koefisien : 1 paket Anggaran : 17000000	Rekomendasi : Dapat ditindaklanjuti, cukupi persyaratan teknis dan administrasinya. Sebutkan nama pokdakan yang diilih Koefisien : 1 paket Anggaran : 17000000
454	H. Sri Susilowati	GERINDRA	Pendidikan	Sarpras Bantuan Sekolah Inklusi (SD/MI)	masih kurangnya Alat Peraga Edukatif untuk anak didik	Pos PAUD Setulus Bunda, Kab. Kebumen	Buluspesantren	Sangubanyu	1 Paket	DINAS PENDIDIKAN	DINAS PENDIDIKAN	Rekomendasi : dapat ditindaklanjuti sepanjang memenuhi persyaratan dan sesuai dengan peraturan perundang-undangan yang berlaku Koefisien : 1 Paket Anggaran : 10000000	Rekomendasi : Penerima harus berbadan hukum dan dilengkapi proposal Koefisien : 1 Paket Anggaran : 10000000	Rekomendasi : Memenuhi syarat, mohon melengkapi proposal Koefisien : 1 Paket Anggaran : 10000000
455	H. Sri Susilowati	GERINDRA	Pendidikan	Sarpras Bantuan Sekolah Inklusi (SD/MI)	masih kurangnya Alat Peraga Edukatif untuk anak didik	TK Pertiwi 14.06.02, Kab. Kebumen	Buluspesantren	Jogopaten	1 Paket	DINAS PENDIDIKAN	DINAS PENDIDIKAN	Rekomendasi : dapat ditindaklanjuti sepanjang memenuhi persyaratan dan sesuai dengan peraturan perundang-undangan yang berlaku Koefisien : 1 Paket Anggaran : 10000000	Rekomendasi : Penerima harus berbadan hukum dan dilengkapi proposal Koefisien : 1 Paket Anggaran : 10000000	Rekomendasi : Memenuhi syarat, lengkapi proposal Koefisien : 1 Paket Anggaran : 10000000
456	H. Sri Susilowati	GERINDRA	Pendidikan	Sarpras Bantuan Sekolah Inklusi (SD/MI)	masih kurangnya Alat Peraga Edukatif untuk anak didik	TK Pertiwi 14.06.16, Kab. Kebumen	Buluspesantren	Rantewringin	1 Paket	DINAS PENDIDIKAN	DINAS PENDIDIKAN	Rekomendasi : dapat ditindaklanjuti sepanjang memenuhi persyaratan dan sesuai dengan peraturan perundang-undangan yang berlaku Koefisien : 1 Paket Anggaran : 10000000	Rekomendasi : Penerima harus berbadan hukum dan dilengkapi dengan proposal Koefisien : 1 Paket Anggaran : 10000000	Rekomendasi : Memenuhi syarat, mohon melengkapi proposal Koefisien : 1 Paket Anggaran : 10000000
457	H. Sri Susilowati	GERINDRA	Pendidikan	Sarpras Bantuan Sekolah Inklusi (SD/MI)	masih kurangnya Alat Peraga Edukatif untuk anak didik	TK Pertiwi 14.06.09, Kab. Kebumen	Buluspesantren	Tanjungsari	1 Paket	DINAS PENDIDIKAN	DINAS PENDIDIKAN	Rekomendasi : dapat ditindaklanjuti sepanjang memenuhi persyaratan dan sesuai dengan peraturan perundang-undangan yang berlaku Koefisien : 1 Paket Anggaran : 10000000	Rekomendasi : Penerima harus berbadan hukum dan dilengkapi dengan proposal Koefisien : 1 Paket Anggaran : 10000000	Rekomendasi : Memenuhi syarat, mohon melengkapi proposal Koefisien : 1 Paket Anggaran : 10000000
458	H. Sri Susilowati	GERINDRA	Pendidikan	Sarpras Bantuan Sekolah Inklusi (SD/MI)	masih kurangnya Alat Peraga Edukatif untuk anak didik	TK Pertiwi 14.06.05, Kab. Kebumen	Buluspesantren	Bocor	1 Paket	DINAS PENDIDIKAN	DINAS PENDIDIKAN	Rekomendasi : dapat ditindaklanjuti sepanjang memenuhi persyaratan dan sesuai dengan peraturan perundang-undangan yang berlaku Koefisien : 1 Paket Anggaran : 10000000	Rekomendasi : Penerima harus berbadan hukum dan dilengkapi dengan proposal Koefisien : 1 Paket Anggaran : 10000000	Rekomendasi : Memenuhi syarat, mohon melengkapi proposal Koefisien : 1 Paket Anggaran : 10000000
459	H. Sarimun, S.Sy.	PDI Perjuangan	Pertanian	Bantuan Bibit dan Saprodi Tanaman Pangan	untuk meningkatkan perekonomian dan mengurangi angka pengangguran warga Desa Jabres Kecamatan Sruweng, perlu adanya bantuan Bibit tanaman Jahe Merah sebesar Rp. 20.000.000,- untuk pembelian Bibit Jahe Merah	Desa Jabres Kecamatan Sruweng, Kab. Kebumen	Sruweng	Jabres	1 Paket	DINAS PERTANIAN DAN PANGAN	DINAS PERTANIAN DAN PANGAN	Rekomendasi : dapat ditindaklanjuti sepanjang memenuhi persyaratan dan sesuai dengan peraturan perundang-undangan yang berlaku Koefisien : 1 Paket Anggaran : 20000000	Rekomendasi : Dapat ditindaklanjuti selama memenuhi persyaratan teknis dan administrasi Koefisien : 1 Paket Anggaran : 20000000	Rekomendasi : Dapat dilaksanakan, volume bibit jahe merah 250 kg Koefisien : 1 Paket Anggaran : 200000000
460	Maksum Sodiq	GERINDRA	Perhubungan	LPJU	Dikarenakan Jalan Desa Yang Gelap dan Rawan Tindak Kriminal Dijalan Desa Karang Tengah, Poncowarno. Maka Diperlukan Lampu Penerangan Jalan Sebanyak 1 titik Rp. 15.000.000	Jalan Desa Karang Tengah, Kab. Kebumen	Poncowarno	Karangtengah	1 paket	DINAS PERHUBUNGAN	DINAS PERHUBUNGAN	Rekomendasi : Rekomendasi : dapat ditindaklanjuti sepanjang memenuhi semua persyaratan dan sesuai dengan peraturan perundang-undangan yang berlaku Koefisien : 1 titik Anggaran : 15000000	Rekomendasi : LPJU LED, (MENDUKUNG MISI 4 PENINGKATAN KUALITAS DAN KUANTITAS INFRASTRUKTUR YANG BERKELANJUTAN DAN BERWAWASAN LINGKUNGAN) Koefisien : 1 titik Anggaran : 15000000	Rekomendasi : LPJU berada di Jalan Kabupaten Koefisien : 1 titik Anggaran : 150000000
461	Maksum Sodiq	GERINDRA	Perhubungan	LPJU	dikarenakan jalan gelap dan rawan kejahatan dan kecelakaan di desa kaliputih maka diperlukan Lampu Penerangan Jalan Umum sebanyak 1 Titik Rp.15.000.000	Desa Kaliputih, Kab. Kebumen	Kutowinangun	Kaliputih	1 Paket	DINAS PERHUBUNGAN	DINAS PERHUBUNGAN	Rekomendasi : dapat ditindaklanjuti sepanjang memenuhi semua persyaratan Koefisien : 1 Paket Anggaran : 15000000	Rekomendasi : LPJU LED, (MENDUKUNG MISI 4 PENINGKATAN KUALITAS DAN KUANTITAS INFRASTRUKTUR YANG BERKELANJUTAN DAN BERWAWASAN LINGKUNGAN) Koefisien : 1 Paket Anggaran : 15000000	Rekomendasi : LPJU berada di Jalan Kabupaten Koefisien : 1 Paket Anggaran : 150000000

No	Pengusul	Fraksi	Urusan	Usulan	Permasalahan	Alamat	Kecamatan	Kelurahan	Koefisien	OPD Tujuan Awal	OPD Tujuan Akhir	Rekomendasi Setwan	Rekomendasi Bappeda (Mitra OPD)	Rekomendasi SKPD
462	H. Sri Susilowati	GERINDRA	Keuangan	Pembangunan Wilayah Kewenangan Desa	Kondisi Jalan yang menjadi Kewenangan Desa kurang memadai dan masih tanah sehingga perlu pekerjaan Rabat Beton	Dukuh Wanatawang RT. 03 dan RT. 04 RW. 03, Kab. Kebumen	Buluspesantren	Rantewringin	1 Paket	BADAN PENGELOLA KEUANGAN DAN ASET DAERAH	BADAN PENGELOLA KEUANGAN DAN ASET DAERAH	Rekomendasi : dapat ditindaklanjuti sepanjang memenuhi persyaratan dan sesuai dengan peraturan perundang-undangan yang berlaku Koefisien : 1 Paket Anggaran : 100000000	Rekomendasi : Bantuan stimulan untuk setiap RT dengan proposal dari desa, terdapat gotong-royong dari desa digunakan untuk pembangunan jalan rabat beton/drainase harga minimal 10juta untuk 50 sak semen, atau 1 sak semen per m2 bangunan Koefisien : 1 Paket Anggaran : 100000000	Rekomendasi : Lengkapi proposal, pastikan masuk RPJMDesa, RKP Desa dan APBdesa serta pastikan tanah milik Desa cek status tanahnya Koefisien : 1 Paket Anggaran : 100000000
463	H. Sri Susilowati	GERINDRA	Keuangan	Pembangunan Wilayah Kewenangan Desa	Kondisi Jalan yang menjadi Kewenangan Desa kurang mantap dan masih berupa tanah sehingga perlu kegiatan Rabat Beton	Dukuh Mentahun Wetan RT. 04 RW. 01, Kab. Kebumen	Buluspesantren	Maduretno	1 Paket	BADAN PENGELOLA KEUANGAN DAN ASET DAERAH	BADAN PENGELOLA KEUANGAN DAN ASET DAERAH	Rekomendasi : dapat ditindaklanjuti sepanjang memenuhi persyaratan dan sesuai dengan peraturan perundang-undangan yang berlaku Koefisien : 1 Paket Anggaran : 100000000	Rekomendasi : Bantuan stimulan untuk setiap RT dengan proposal dari desa, terdapat gotong-royong dari desa digunakan untuk pembangunan jalan rabat beton/drainase harga minimal 10juta untuk 50 sak semen, atau 1 sak semen per m2 bangunan Koefisien : 1 Paket Anggaran : 100000000	Rekomendasi : Lengkapi proposal, pastikan masuk RPJMDesa, RKP Desa, dan APBDesa serta pastikan tanahnya milik Desa cek status tanahnya Koefisien : 1 Paket Anggaran : 100000000
464	H. Sri Susilowati	GERINDRA	Keuangan	Pembangunan Wilayah Kewenangan Desa	Kondisi Jalan yang menjadi Kewenangan Desa kurang memadai dan rusak sehingga diperlukan kegiatan Pengaspalan Jalan	Dukuh Ragayudan RT. 02 RW. 02, Kab. Kebumen	Buluspesantren	Bocor	1 Paket	BADAN PENGELOLA KEUANGAN DAN ASET DAERAH	BADAN PENGELOLA KEUANGAN DAN ASET DAERAH	Rekomendasi : dapat ditindaklanjuti sepanjang memenuhi persyaratan dan sesuai dengan peraturan perundang-undangan yang berlaku Koefisien : 1 Paket Anggaran : 100000000	Rekomendasi : pemeliharaan jalan desa standar harga menambal jalan rusak/patching 1 km = 200 juta Koefisien : 1 Paket Anggaran : 100000000	Rekomendasi : Lengkapi proposal, pastikan masuk RPJMDesa, RKPDesa dan APBDesa serta pastikan tanahnya milik Desa cek status tanahnya. Koefisien : 1 Paket Anggaran : 100000000
465	Pairi	PPP	Pekerjaan Umum dan Penataan Ruang	Bantuan Semen PC	Terbangunnya rabat beton swadaya Desa Kalitengah Rt 02 Rw 01	Desa Kalitengah RT 02 RW 01 Kecamatan Gombong Kabupaten Kebumen, Kab. Kebumen	Gombong	Kalitengah	300 zak	DINAS PEKERJAAN UMUM	DINAS PEKERJAAN UMUM	Rekomendasi : dapat ditindaklanjuti karena mendukung pencapaian misi keempat pembangunan daerah sepanjang memenuhi persyaratan dan sesuai dengan peraturan perundang-undangan yang berlaku Koefisien : 300 zak Anggaran : 15000000	Rekomendasi : "Bantuan stimulan untuk setiap RT dengan proposal dari desa, terdapat gotong-royong dari desa digunakan untuk pembangunan jalan rabat beton/drainase, sebanyak 300 sak X Rp.50 ribu/sak" Koefisien : 300 zak Anggaran : 15000000	Rekomendasi : Bantuan Stimulan Koefisien : 263 zak Anggaran : 15000000
466	H. Rifai Yuniantoro	DEMOKRAT	Pekerjaan Umum dan Penataan Ruang	Bantuan Semen PC	perlu adanya pembangunan Jalan Rabat Beton guna untuk penataan lingkungan di Desa Arjosari RT 2 RW 1 Kecamatan Adimulyo	RT 02 RW 01 Desa Arjosari Kecamatan Adimulyo, Kab. Kebumen	Adimulyo	Arjosari	150 sak	DINAS PEKERJAAN UMUM	DINAS PEKERJAAN UMUM	Rekomendasi : dapat ditindaklanjuti karena mendukung pencapaian misi keempat pembangunan daerah sepanjang memenuhi persyaratan dan sesuai dengan peraturan perundang-undangan yang berlaku Koefisien : 150 sak Anggaran : 7500000	Rekomendasi : "Bantuan stimulan untuk setiap RT dengan proposal dari desa, terdapat gotong-royong dari desa digunakan untuk pembangunan jalan rabat beton/drainase, sebanyak 150 sak X Rp.50 ribu/sak" Koefisien : 150 sak Anggaran : 7500000	Rekomendasi : Bantuan Stimulan Koefisien : 131 sak Anggaran : 7500000
467	Pairi	PPP	Keuangan	Pembangunan Wilayah Kewenangan Desa	Terbangunnya Talud Jalan Dukuh Kedunglo Desa Kedungpuji	Dukuh Kedunglo Desa Kedungpuji Kecamatan Gombong KAbupaten Kebumen, Kab. Kebumen	Gombong	Kedungpuji	1 Paket	BADAN PENGELOLA KEUANGAN DAN ASET DAERAH	BADAN PENGELOLA KEUANGAN DAN ASET DAERAH	Rekomendasi : dapat ditindaklanjuti Koefisien : 1 Paket Anggaran : 100000000	Rekomendasi : bantuan bahan bangunan, pasangan batu, talud bronjong drainase lingkungan, standar harga 200 juta untuk 200 m panjang saluran Koefisien : 1 Paket Anggaran : 100000000	Rekomendasi : Lengkapi proposal, pastikan masuk RPJMDesa, RKPDesa dan APBDesa serta cek status tanahnya pastikan tanahnya milik Desa Koefisien : 1 Paket Anggaran : 100000000
468	H. Rifai Yuniantoro	DEMOKRAT	Keuangan	Pembangunan Wilayah Kewenangan Desa	kondisi jalan yang sudah rusak maka perlu adanya pembangunan Jalan Rabat Beton guna untuk penataan lingkungan di RT 05 dan RT 06 Desa Arjosari	RT 05 dan RT 06 Desa Arjosari Kecamatan Adimulyo, Kab. Kebumen	Adimulyo	Arjosari	1 Paket	BADAN PENGELOLA KEUANGAN DAN ASET DAERAH	BADAN PENGELOLA KEUANGAN DAN ASET DAERAH	Rekomendasi : dapat ditindaklanjuti karena mendukung pencapaian misi keempat pembangunan daerah sepanjang memenuhi persyaratan dan sesuai peraturan perundang-undangan yang berlaku Koefisien : 1 Paket Anggaran : 100000000	Rekomendasi : Bantuan stimulan untuk setiap RT dengan proposal dari desa, terdapat gotong-royong dari desa digunakan untuk pembangunan jalan rabat beton/drainase harga minimal 10juta untuk 50 sak semen, atau 1 sak semen per m2 bangunan Koefisien : 1 Paket Anggaran : 100000000	Rekomendasi : Lengkapi proposal, pastikan masuk RPJMDesa, RKPDesa dan APBDesa serta pastikan tanahnya milik Desa cek status tanah Koefisien : 1 Paket Anggaran : 100000000
469	Pairi	PPP	Keuangan	Pembangunan Wilayah Kewenangan Desa	peng aspalan guna mendukung akses keluar masuk Desa Banjarsari	Desa Banjarsari Rt 01 Rw 01 Kecamatan Gombong Kabupaten Kebumen, Kab. Kebumen	Gombong	Banjarsari	1 Paket	BADAN PENGELOLA KEUANGAN DAN ASET DAERAH	BADAN PENGELOLA KEUANGAN DAN ASET DAERAH	Rekomendasi : dapat ditindaklanjuti Koefisien : 1 Paket Anggaran : 150000000	Rekomendasi : pemeliharaan jalan desa standar harga nmenambal jalan rusak/patching 1 km = 200 juta Koefisien : 1 Paket Anggaran : 150000000	Rekomendasi : Lengkapi proposal, pastikan masuk RPJMDesa, RKPDesa, APBdesa serta pastikan tanah milik Desa cek status tanahnya Koefisien : 1 Paket Anggaran : 50000000
470	H. Sri Susilowati	GERINDRA	Pertanian	Pembangunan, rehabilitasi dan pemeliharaan JUT	belum tersedianya jalan usaha tani yang memadai	Dukuh Gandurejo RT. 04 RW. 03 Penerima Manfaat Gapoktan Enggal Maju, Kab. Kebumen	Buluspesantren	Sangubanyu	1 Paket	DINAS PERTANIAN DAN PANGAN	DINAS PERTANIAN DAN PANGAN	Rekomendasi : dapat ditindaklanjuti sepanjang memenuhi persyaratan dan sesuai dengan peraturan perundang-undangan yang berlaku Koefisien : 1 Paket Anggaran : 90000000	Rekomendasi : Perlu konfirmasi, dg nilai hanya 90 juta dan dapat ditindaklanjuti selama memenuhi persyaratan teknis dan administrasi Koefisien : 1 Paket Anggaran : 90000000	Rekomendasi : Perlu konfirmasi, dg nilai hanya 90 juta dan dapat ditindaklanjuti selama memenuhi persyaratan teknis dan administrasi Koefisien : 1 Paket Anggaran : 90000000
471	Pairi	PPP	Pekerjaan Umum dan Penataan Ruang	Bantuan Semen PC	terbangunnya rabat beton saluran drainase di rt 004 rw III kelurahan Jatiluhur	Kelurahan Jatiluhur Rt 04 Rw 03 Kecamatan Karanganyar Kabupaten Kebumen, Kab. Kebumen	Karanganyar	Jatiluhur	200 zak	DINAS PEKERJAAN UMUM	DINAS PEKERJAAN UMUM	Rekomendasi : dapat ditindaklanjuti karena mendukung pencapaian misi keempat pembangunan daerah sepanjang memenuhi persyaratan dan sesuai dengan peraturan perundang-undangan yang berlaku Koefisien : 200 zak Anggaran : 10000000	Rekomendasi : "Bantuan stimulan untuk setiap RT dengan proposal dari desa, terdapat gotong-royong dari desa digunakan untuk pembangunan jalan rabat beton/drainase, sebanyak 200 sak X Rp.50 ribu/sak" Koefisien : 200 zak Anggaran : 10000000	Rekomendasi : Bantuan Stimulan Koefisien : 175 zak Anggaran : 10000000

No	Pengusul	Fraksi	Urusan	Usulan	Permasalahan	Alamat	Kecamatan	Kelurahan	Koefisien	OPD Tujuan Awal	OPD Tujuan Akhir	Rekomendasi Setwan	Rekomendasi Bappeda (Mitra OPD)	Rekomendasi SKPD
472	Amin Lukmantoro	PDI PERJUANGAN	Keuangan	Pembangunan Wilayah Kewenangan Desa	Pembangunan Rabat Beton - Kondisi Sarpras di wilayah Dukuh Kalibatur Desa Giyanti, Rowokele sangat terbatas dan perlu ditingkatkan untuk meningkatkan kelancaran transportasi, ekonomi, pendidikan, dll. (Volume : 0,15 x 3 x 240 m)	Dukuh Kalibatur RW 04 dan RW 05 Desa Giyanti, Rowokele, Kab. Kebumen	Rowokele	Giyanti	1 Paket	BADAN PENGELOLA KEUANGAN DAN ASET DAERAH	BADAN PENGELOLA KEUANGAN DAN ASET DAERAH	Rekomendasi : dapat ditindaklanjuti sepanjang memenuhi semua persyaratan Koefisien : 1 Paket Anggaran : 50000000	Rekomendasi : Bantuan stimulan untuk setiap RT dengan proposal dari desa, terdapat gotong-royong dari desa digunakan untuk pembangunan jalan rabat beton/drainase harga minimal 10juta untuk 50 sak semen, atau 1 sak semen per m2 bangunan Koefisien : 1 Paket Anggaran : 50000000	Rekomendasi : Lengkapi proposal, pastikan masuk RPJMDesa, RKPDesa dan APBDesa serta pastikan tanah milik Desa cek status tanahnya Koefisien : 1 Paket Anggaran : 50000000
473	Maksum Sodiq	GERINDRA	Keuangan	Pembangunan Wilayah Kewenangan Desa	Dikarenakan jalan desa yang kurang memadai maka diperlukan talud jalan desa Kaliputih diperlukan dana sebesar Rp.155.000.000	Talud Jalan Desa Kaliputih, Kab. Kebumen	Kutowinangun	Kaliputih	1 paket	BADAN PENGELOLA KEUANGAN DAN ASET DAERAH	BADAN PENGELOLA KEUANGAN DAN ASET DAERAH	Rekomendasi : Rekomendasi : dapat ditindaklanjuti sepanjang memenuhi semua persyaratan dan sesuai dengan peraturan perundang-undangan yang berlaku Koefisien : 1 paket Anggaran : 155000000	Rekomendasi : pemeliharaan jalan desa standar harga menambal jalan rusak/patching 1 km = 200 juta Koefisien : 1 paket Anggaran : 155000000	Rekomendasi : Lengkapi proposal, pastikan masuk RPJMDesa, RKPDesa dan APBDesa serta pastikan tanahnya milik Desa cek status tanah Koefisien : 1 paket Anggaran : 155000000
474	H. Sarimun, S.Sy.	PDI Perjuangan	Kelautan dan Perikanan	Paket Budidaya Perikanan	untuk meningkatkan hasil produksi yang lebih baik dan meningkatkan perekonomian masyarakat Kelompok Pembudidaya Ikan "Mina Jati Makmur" desa Bagung Kecamatan Prembun sebesar Rp. 50.000.000,- untuk Pembelian kelengkapan Pembudidayaan Ikan Lele	Kelompok Pembudidaya Ikan "Mina Jati Makmur" desa Bagung Kecamatan Prembun, Kab. Kebumen	Prembun	Bagung	1 Paket	DINAS KELAUTAN DAN PERIKANAN	DINAS KELAUTAN DAN PERIKANAN	Rekomendasi : dapat ditindaklanjuti sepanjang memenuhi persyaratan dan sesuai dengan peraturan perundang-undangan yang berlaku Koefisien : 1 Paket Anggaran : 50000000	Rekomendasi : Perlu konfirmasi dg pengusul mengingat nilai hanya 50 juta dan dapat ditindaklanjuti selama memenuhi persyaratan teknis dan administrasi Koefisien : 1 Paket Anggaran : 50000000	Rekomendasi : Dapat ditindaklanuti, Penuhi Persyaratan Teknis dan Administrasinya Koefisien : 1 Paket Anggaran : 50000000
475	H. Sarimun, S.Sy.	PDI Perjuangan	Kelautan dan Perikanan	Paket Budidaya Perikanan	untuk meningkatkan hasil produksi yang lebih baik dan meningkatkan perekonomian masyarakat Kelompok Pembudidaya Ikan "SARI AMIS" desa Bagung Kecamatan Prembun sebesar Rp. 50.000.000,- untuk Pembelian kelengkapan Pembudidayaan Ikan Lele	Kelompok Pembudidaya Ikan "SARI AMIS" desa Bagung Kecamatan Prembun, Kab. Kebumen	Prembun	Bagung	1 Paket	DINAS KELAUTAN DAN PERIKANAN	DINAS KELAUTAN DAN PERIKANAN	Rekomendasi : dapat ditindaklanjuti sepanjang memenuhi persyaratan dan sesuai dengan peraturan perundang-undangan yang berlaku Koefisien : 1 Paket Anggaran : 50000000	Rekomendasi : Perlu konfirmasi dg pengusul nilai hanya 50 jt dan dapat ditindaklanjuti selama memenuhi persyaratan teknis dan administrasi Koefisien : 1 Paket Anggaran : 50000000	Rekomendasi : Dapat ditindaklanjuti, cukupi persyaratan teknis dan administrasinya Koefisien : 1 Paket Anggaran : 50000000
476	Pairi	PPP	Pertanian	Pembangunan, rehabilitasi dan pemeliharaan JITUT	Rehabilitasi Saluran Irigasi Guna memperlancar aliran air untuk mengairi sawah	Desa Sidayu Kecamatan Gombong Kabupaten Kebumen, Kab. Kebumen	Gombong	Sidayu	1 Paket	DINAS PERTANIAN DAN PANGAN	DINAS PERTANIAN DAN PANGAN	Rekomendasi : dapat ditindaklanjuti Koefisien : 1 Paket Anggaran : 100000000	Rekomendasi : Selama memenuhi persyaratan teknis dan administrasi, dapat dilanjutkan Koefisien : 1 Paket Anggaran : 100000000	Rekomendasi : Selama memenuhi persyaratan teknis dan administrasi, dapat dilanjutkan Koefisien : 1 Paket Anggaran : 100000000
477	H. Sarimun, S.Sy.	PDI Perjuangan	Perhubungan	LPJU	Untuk mengurangi angka kecelakan dan kejahatan yang tejadi pada masyarakat di RW.01, RW.02, RW.03 RW.04 Desa bagung Kecamatan Prembun, perlu adanya pemasangan penerangan jalan sebesar Rp 75.000.000	RW.01, RW.02, RW.03 RW.04 Desa bagung Kecamatan Prembun, Kab. Kebumen	Prembun	Bagung	10 Titik	DINAS PERHUBUNGAN	DINAS PERHUBUNGAN	Rekomendasi : dapat ditindaklanjuti sepanjang memenuhi persyaratan dan sesuai dengan peraturan perundang-undangan yang berlaku Koefisien : 10 Paket Anggaran : 75000000	Rekomendasi : LPJU LED, (MENDUKUNG MISI 4 PENINGKATAN KUALITAS DAN KUANTITAS INFRASTRUKTUR YANG BERKELANJUTAN DAN BERWAWASAN LINGKUNGAN) Dana: 10 Titik x 15.000.000 Koefisien : 1 Paket Anggaran : 75000000	Rekomendasi : LPJU berada di Jalan Kabupaten Koefisien : 10 Paket Anggaran : 75000000
478	Amin Lukmantoro	PDI PERJUANGAN	Keuangan	Pembangunan Wilayah Kewenangan Desa	Pembangunan Rabat Jalan - kondisi salah satu jalan di Desa Jogomulyo mengalami kerusakan yang cukup parah sehingga menganggu jalannya arus transportasi menuju Desa Tugu dan Desa Bumiagung Kecamatan Buayan. (Volume : 700 x 2,5 x 0,15 m)	Dukuh Siwajik RT 006 RW 003 Desa Jogomulyo, Buayan, Kab. Kebumen	Buayan	Jogomulyo	1 Paket	BADAN PENGELOLA KEUANGAN DAN ASET DAERAH	BADAN PENGELOLA KEUANGAN DAN ASET DAERAH	Rekomendasi : dapat ditindaklanjuti sepanjang memenuhi semua persyaratan Koefisien : 1 Paket Anggaran : 150000000	Rekomendasi : Bantuan stimulan untuk setiap RT dengan proposal dari desa, terdapat gotong-royong dari desa digunakan untuk pembangunan jalan rabat beton/drainase harga minimal 10juta untuk 50 sak semen, atau 1 sak semen per m2 bangunan Koefisien : 1 Paket Anggaran : 150000000	Rekomendasi : Lengkapi proposal, pastikan masuk RPJMDesa, RKP Desa dan APBDesa serta cek status tanahnya pastikan tanah milik Desa. Koefisien : 1 Paket Anggaran : 150000000

No	Pengusul	Fraksi	Urusan	Usulan	Permasalahan	Alamat	Kecamatan	Kelurahan	Koefisien	OPD Tujuan Awal	OPD Tujuan Akhir	Rekomendasi Setwan	Rekomendasi Bappeda (Mitra OPD)	Rekomendasi SKPD
479	H. Sarimun, S.Sy.	PDI Perjuangan	Pekerjaan Umum dan Penataan Ruang	Drainase	untuk mengurangi resiko terjadinya tanah longsor dan banjir warga RT.002 RW.001 Desa Sembirkadipaten Kecamatan Prembun, perlu adanya pembangunan infrastruktur Drainase sebesar Rp. 150.000.000,-	RT.002 RW.001 Desa Sembirkadipaten Kecamatan Prembun, Kab. Kebumen	Prembun	Sembirkadipaten	1 Paket	DINAS PEKERJAAN UMUM	DINAS PEKERJAAN UMUM	Rekomendasi : dapat ditindaklanjuti sepanjang memenuhi persyaratan dan sesuai dengan peraturan perundang-undangan yang berlaku Koefisien : 1 Paket Anggaran : 150000000	Rekomendasi : bantuan bahan bangunan, pasangan batu, talud bronjong drainase lingkungan desa Koefisien : 1 Paket Anggaran : 200000000	Rekomendasi : lengkap disetujui Koefisien : 1 Paket Anggaran : 200000000
480	Pairi	PPP	Pekerjaan Umum dan Penataan Ruang	Bantuan Semen PC	Terbangunnya talud penanggulangan longsor di desa pohkumbang rt 004 rw 002	Desa Pohkumbang Rt 004 Rw 002 Kecamatan Karanganyar, Kab. Kebumen	Karanganyar	Pohkumbang	200 zak	DINAS PEKERJAAN UMUM	DINAS PEKERJAAN UMUM	Rekomendasi : dapat ditindaklanjuti karena mendukung pencapaian misi keempat pembangunan daerah sepanjang memenuhi persyaratan dan sesuai dengan peraturan perundang-undangan yang berlaku Koefisien : 200 zak Anggaran : 10000000	Rekomendasi : "Bantuan stimulan untuk setiap RT dengan proposal dari desa, terdapat gotong-royong dari desa digunakan untuk pembangunan jalan rabat beton/drainase, sebanyak 200 sak X Rp.50 ribu/sak" Koefisien : 200 zak Anggaran : 10000000	Rekomendasi : Bantuan Stimulan Koefisien : 175 zak Anggaran : 10000000
481	Pairi	PPP	Perhubungan	LPJU	Kurangnya Penerangan Jalan di Wilayah Rt 03 Kelurahan Panjatan	Kelurahan Panjatan Rw 03 Kecamatan Karanganyar, Kab. Kebumen	Karanganyar	Panjatan	2 Titik	DINAS PERHUBUNGAN	DINAS PERHUBUNGAN	Rekomendasi : dapat ditindaklanjuti Koefisien : 2 Titik Anggaran : 30000000	Rekomendasi : LPJU LED, (MENDUKUNG MISI 4 PENINGKATAN KUALITAS DAN KUANTITAS INFRASTRUKTUR YANG BERKELANJUTAN DAN BERWAWASAN LINGKUNGAN) Koefisien : 2 Titik Anggaran : 30000000	Rekomendasi : LPJU untuk dapat dipindah di Jalan Kabupaten Koefisien : 2 Titik Anggaran : 30000000
482	H. Sarimun, S.Sy.	PDI Perjuangan	Perhubungan	LPJU	untuk meningkatkan rasa keamanan dan ketertiban untuk pengguna jalan di RW.01, RW.02, RW.03, RW.04, RW.05, RW.06, RW.07 Desa Prembun Kecamatan Prembun, perlu adanya pemasangan penerangan jalan sebesar Rp. 75.000.000,- untuk pemasangan lampu jalan	RW.01, RW.02, RW.03, RW.04, RW.05, RW.06, RW.07 Desa Prembun Kecamatan Prembun, Kab. Kebumen	Prembun	Prembun	24 Titik	DINAS PERHUBUNGAN	DINAS PERHUBUNGAN	Rekomendasi : dapat ditindaklanjuti sepanjang memenuhi persyaratan dan sesuai dengan peraturan perundang-undangan yang berlaku Koefisien : 24 Paket Anggaran : 75000000	Rekomendasi : LPJU LED, (MENDUKUNG MISI 4 PENINGKATAN KUALITAS DAN KUANTITAS INFRASTRUKTUR YANG BERKELANJUTAN DAN BERWAWASAN LINGKUNGAN) Dana: 24 Titik x 15.000.000 Koefisien : 1 Paket Anggaran : 75000000	Rekomendasi : LPJU ditempatkan di Jalan Kabupaten Koefisien : 24 Paket Anggaran : 75000000
483	Amin Lukmantoro	PDI PERJUANGAN	Keuangan	Pembangunan Wilayah Kewenangan Desa	Pembangunan Jembatan - Jembatan sebagai jalan penghubung RT 03/05 menuju RT 02/05 kondisinya telah ambruk akibat banjir, sehingga sangat menghambat kelancaran transportasi dan pengguna jalan.	Jembatan RT 03/05 menuju RT 02/05 Desa Giyanti, Rowokele, Kab. Kebumen	Rowokele	Giyanti	1 Paket	BADAN PENGELOLA KEUANGAN DAN ASET DAERAH	BADAN PENGELOLA KEUANGAN DAN ASET DAERAH	Rekomendasi : dapat ditindaklanjuti sepanjang memenuhi semua persyaratan Koefisien : 1 Paket Anggaran : 50000000	Rekomendasi : Pembangunan jembatan di jalan kabupaten Dana 3 m x 8 m x 10.000.000 = 240.000.000 Koefisien : 1 Paket Anggaran : 50000000	Rekomendasi : Lengkapi proposal, pastikan masuk RPJMDesa, RKPDesa, dan APBdesa serta pastikan tanah milik Desa cek status tanahnya Koefisien : 1 Paket Anggaran : 50000000
484	Pairi	PPP	Keuangan	Pembangunan Wilayah Kewenangan Desa	Terbangunnya Jalan Rabat Beton Guna Menanggulangi jalan yang rendah sehingga mudah banjir	Desa Wero Kecamatan Gombong Kabupaten Kebumen, Kab. Kebumen	Gombong	Wero	1 Paket	BADAN PENGELOLA KEUANGAN DAN ASET DAERAH	BADAN PENGELOLA KEUANGAN DAN ASET DAERAH	Rekomendasi : dapat ditindaklanjuti Koefisien : 1 Paket Anggaran : 100000000	Rekomendasi : Bantuan stimulan untuk setiap RT dengan proposal dari desa, terdapat gotong-royong dari desa digunakan untuk pembangunan jalan rabat beton/drainase harga minimal 10juta untuk 50 sak semen, atau 1 sak semen per m2 bangunan Koefisien : 1 Paket Anggaran : 100000000	Rekomendasi : Lengkapi proposal, pastikan masuk RPJMDesa, RKPDesa dan APBDesa serta pastikan tanah milik Desa Koefisien : 1 Paket Anggaran : 100000000
485	H. Sarimun, S.Sy.	PDI Perjuangan	Pangan	Pembangunan/ Pengembangan Lumbung Pangan	Untuk Meningkatkan perekonomian dan kemandirian Desa dalam mengelola sendiri pangan, Kelompok Lumbung Pangan Masyarakat "Tani Lestari" RT.02 RW.02 Desa Tersebo Kecamatan Prembun, perlu adanya bantuan Pembangunan sarana sebesar Rp. 150.000.000,-	"Tani Lestari" RT.02 RW.02 Desa Tersebo Kecamatan Prembun, Kab. Kebumen	Prembun	Tersobo	1 Paket	DINAS PERTANIAN DAN PANGAN	DINAS PERTANIAN DAN PANGAN	Rekomendasi : dapat ditindaklanjuti sepanjang memenuhi persyaratan dan sesuai dengan peraturan perundang-undangan yang berlaku Koefisien : 1 Paket Anggaran : 150000000	Rekomendasi : Dapat ditindaklanjuti selama memenuhi persyaratan teknis dan administrasi Koefisien : 1 Paket Anggaran : 150000000	Rekomendasi : Dapat dilaksanakan selama anggaran dan syarat teknis terpenuhi Koefisien : 1 Paket Anggaran : 150000000
486	Pairi	PPP	Pekerjaan Umum dan Penataan Ruang	Bantuan Semen PC	TERBANGUNNYA RABAT BETON JALAN MAKAM KEMUKUS RW 004	DUSUN KEMBANG KUNING DESA KEMUKUS RW 004 KECAMATAN GOMBONG, Kab. Kebumen	Gombong	Kemukus	75 zak	DINAS PEKERJAAN UMUM	DINAS PEKERJAAN UMUM	Rekomendasi : dapat ditindaklanjuti karena mendukung pencapaian misi keempat pembangunan daerah sepanjang memenuhi persyaratan dan sesuai dengan peraturan perundang-undangan yang berlaku Koefisien : 75 zak Anggaran : 3750000	Rekomendasi : "Bantuan stimulan untuk setiap RT dengan proposal dari desa, terdapat gotong-royong dari desa digunakan untuk pembangunan jalan rabat beton/drainase, sebanyak 75 sak X Rp.50 ribu/sak" Koefisien : 75 zak Anggaran : 3750000	Rekomendasi : Bantuan Stimulan Koefisien : 65 zak Anggaran : 3750000

No	Pengusul	Fraksi	Urusan	Usulan	Permasalahan	Alamat	Kecamatan	Kelurahan	Koefisien	OPD Tujuan Awal	OPD Tujuan Akhir	Rekomendasi Setwan	Rekomendasi Bappeda (Mitra OPD)	Rekomendasi SKPD
487	Pairi	PPP	Pekerjaan Umum dan Penataan Ruang	Bantuan Semen PC	TERBANGUNNYA PAGAR MAKAM LANJUTAN DUSUN WANALELA RW 02	DUSUN WANALELA RW 02 DESA KEMUKUS KECAMATAN GOMBONG, Kab. Kebumen	Gombong	Kemukus	75 zak	DINAS PEKERJAAN UMUM	DINAS PEKERJAAN UMUM	Rekomendasi : dapat ditindaklanjuti karena mendukung pencapaian misi keempat pembangunan daerah sepanjang memenuhi persyaratan dan sesuai dengan peraturan perundang-undangan yang berlaku Koefisien : 75 zak Anggaran : 3750000	Rekomendasi : "Bantuan stimulan untuk setiap RT dengan proposal dari desa, terdapat gotong-royong dari desa digunakan untuk pembangunan jalan rabat beton/drainase, sebanyak 75 sak X Rp.50 ribu/sak" Koefisien : 75 zak Anggaran : 3750000	Rekomendasi : Bantuan Stimulan Koefisien : 65 zak Anggaran : 3750000
488	Pairi	PPP	Pekerjaan Umum dan Penataan Ruang	Bantuan Semen PC	TERBANGUNNYA RABAT BETON JALAN DESA KEMUKUS	DESA KEMUKUS RT 03 RW 06 KECAMATAN GOMBONG KABUPATEN KEBUMEN, Kab. Kebumen	Gombong	Kemukus	75 zak	DINAS PEKERJAAN UMUM	DINAS PEKERJAAN UMUM	Rekomendasi : dapat ditindaklanjuti karena mendukung pencapaian misi keempat pembangunan daerah sepanjang memenuhi persyaratan dan sesuai dengan peraturan perundang-undangan yang berlaku Koefisien : 75 zak Anggaran : 3750000	Rekomendasi : "Bantuan stimulan untuk setiap RT dengan proposal dari desa, terdapat gotong-royong dari desa digunakan untuk pembangunan jalan rabat beton/drainase, sebanyak 75 sak X Rp.50 ribu/sak" Koefisien : 75 zak Anggaran : 3750000	Rekomendasi : Bantuan Stimulan Koefisien : 65 zak Anggaran : 3750000
489	Amin Lukmantoro	PDI PERJUANGAN	Keuangan	Pembangunan Wilayah Kewenangan Desa	Talud jalan - kondisi jalan Dukuh Jeblosan RT 02/04 Desa Sikayu kurang memadai untuk kegiatan mobilisasi yang mendukung berbagai bidang. (Volume talud : Panjang 75 m)	Dusun Jeblosan RT 02 RW 04, Desa Sikayu, Buayan, Kab. Kebumen	Buayan	Sikayu	1 Paket	BADAN PENGELOLA KEUANGAN DAN ASET DAERAH	BADAN PENGELOLA KEUANGAN DAN ASET DAERAH	Rekomendasi : dapat ditindaklanjuti sepanjang memenuhi semua persyaratan Koefisien : 1 Paket Anggaran : 50000000	Rekomendasi : bantuan bahan bangunan, pasangan batu, talud bronjong drainase lingkungan, standar harga 200 juta untuk 200 m panjang saluran Koefisien : 1 Paket Anggaran : 50000000	Rekomendasi : Lengkapi proposal, pastikan masuk RPJMDesa, RKP Desa dan APBDesa serta pastikan tanahnya milik Desa Koefisien : 1 Paket Anggaran : 50000000
490	Pairi	PPP	Pekerjaan Umum dan Penataan Ruang	Bantuan Semen PC	TERBANGUNNYA SALURAN PENGERINGAN RW 07 DESA KEMUKUS	DESA KEMUKUS RW 07 KECAMATAN GOMBONG, Kab. Kebumen	Gombong	Kemukus	75 zak	DINAS PEKERJAAN UMUM	DINAS PEKERJAAN UMUM	Rekomendasi : dapat ditindaklanjuti karena mendukung pencapaian misi keempat pembangunan daerah sepanjang memenuhi persyaratan dan sesuai dengan peraturan perundang-undangan yang berlaku Koefisien : 75 zak Anggaran : 3750000	Rekomendasi : "Bantuan stimulan untuk setiap RT dengan proposal dari desa, terdapat gotong-royong dari desa digunakan untuk pembangunan jalan rabat beton/drainase, sebanyak 75 sak X Rp.50 ribu/sak" Koefisien : 75 zak Anggaran : 3750000	Rekomendasi : Bantuan Stimulan Koefisien : 65 zak Anggaran : 3750000
491	Pairi	PPP	Kebudayaan	Alat Kesenian (Rebana, Kuda Lumping, Seragam Kesenian)	TERPENUHINYA SERAGAM BAGI GROUP HADROH NURUL FATHAH	DESA BANJARSARI KECAMATAN GOMBONG, Kab. Kebumen	Gombong	Banjarsari	1 Paket	DINAS PENDIDIKAN	DINAS PENDIDIKAN	Rekomendasi : dapat ditindaklanjuti Koefisien : 1 Paket Anggaran : 10000000	Rekomendasi : Penerima harus berbadan hukum dan dilengkapi proposal Koefisien : 1 Paket Anggaran : 10000000	Rekomendasi : Penerima dipastikan untuk PKK/karangtaruna, Desa Banjarsari Kec. Gombong, karena jika untuk kelompok/grup kesenian harus sudah memeiliki SK Kemenhum RI minimal 3 tahun. Mohon dipastikan, Anggaran 1 paket 8.000.000 Koefisien : 1 Paket Anggaran : 8000000
492	Pairi	PPP	Kebudayaan	Alat Kesenian (Rebana, Kuda Lumping, Seragam Kesenian)	TERPENUHINYA SERAGAM BAGI MUSLIMAT NU DESA BANJARSARI	DESA BANJAESARI KECAMATAN GOMBONG, Kab. Kebumen	Gombong	Banjarsari	1 Paket	DINAS PENDIDIKAN	DINAS PENDIDIKAN	Rekomendasi : dapat ditindaklanjuti Koefisien : 1 Paket Anggaran : 10000000	Rekomendasi : Penerima harus berbadan hukum dan dilengkapi proposal Koefisien : 1 Paket Anggaran : 10000000	Rekomendasi : tes gagal simpan Koefisien : 1 Paket Anggaran : 10000000
493	Pairi	PPP	Pekerjaan Umum dan Penataan Ruang	Bantuan Semen PC	Terbangunnya Jalan Setapak Desa Pekuncen	Desa Pekuncen Rt 02 Rw 03 Kecamatan Sempor, Kab. Kebumen	Sempor	Pekuncen	100 zak	DINAS PEKERJAAN UMUM	DINAS PEKERJAAN UMUM	Rekomendasi : dapat ditindaklanjuti karena mendukung pencapaian misi keempat pembangunan daerah sepanjang memenuhi persyaratan dan sesuai dengan peraturan perundang-undangan yang berlaku Koefisien : 100 zak Anggaran : 5000000	Rekomendasi : "Bantuan stimulan untuk setiap RT dengan proposal dari desa, terdapat gotong-royong dari desa digunakan untuk pembangunan jalan rabat beton/drainase, sebanyak 100 sak X Rp.50 ribu/sak" Koefisien : 100 zak Anggaran : 5000000	Rekomendasi : Bantuan Stimulan Koefisien : 87 zak Anggaran : 5000000
494	Pairi	PPP	Pekerjaan Umum dan Penataan Ruang	Bantuan Semen PC	Terbangunyya Jalan Setapak Desa Pekuncen RT 03 RW 03	Desa Pekuncen Rt 03 Rw 03 Kecamatan Sempor, Kab. Kebumen	Sempor	Pekuncen	100 zak	DINAS PEKERJAAN UMUM	DINAS PEKERJAAN UMUM	Rekomendasi : dapat ditindaklanjuti karena mendukung pencapaian misi keempat pembangunan daerah sepanjang memenuhi persyaratan dan sesuai dengan peraturan perundang-undangan yang berlaku Koefisien : 100 zak Anggaran : 5000000	Rekomendasi : "Bantuan stimulan untuk setiap RT dengan proposal dari desa, terdapat gotong-royong dari desa digunakan untuk pembangunan jalan rabat beton/drainase, sebanyak 100 sak X Rp.50 ribu/sak" Koefisien : 100 zak Anggaran : 5000000	Rekomendasi : Bantuan Stimulan Koefisien : 87 zak Anggaran : 5000000
495	Pairi	PPP	Kebudayaan	Alat Kesenian (Rebana, Kuda Lumping, Seragam Kesenian)	Terpenuhinya Peralatan Hadroh Bagi Kelompok Hadroh Ahbaabu Syafa""ah	Dukuh Penunggulan Rt 02 Rw 01 Desa Kebakalan Kecamatan Karangayam, Kab. Kebumen	Karanggayam	Kebakalan	1 Paket	DINAS PENDIDIKAN	DINAS PENDIDIKAN	Rekomendasi : dapat ditindaklanjuti Koefisien : 1 Paket Anggaran : 10000000	Rekomendasi : Penerima harus berbadan hukum dan dilengkapi proposal Koefisien : 1 Paket Anggaran : 10000000	Rekomendasi : Penerima dipastikan untuk PKK/karangtaruna, Rt 02/01 Desa Kebakalan Kec. Karanggayam, karena jika untuk kelompok/grup kesenian harus sudah memeiliki SK Kemenhum RI minimal 3 tahun. Mohon dipastikan, Anggaran 1 paket 8.000.000 Koefisien : 1 Paket Anggaran : 8000000
496	Pairi	PPP	Kebudayaan	Alat Kesenian (Rebana, Kuda Lumping, Seragam Kesenian)	Terpenuhinya Peralatan Hadroh Grup Majelis Bersholawan Kebakalan	Dukuh Kebakalan Rt 03 Rw 02 Desa Kebakalan Kecamatan Karanggayam, Kab. Kebumen	Karanggayam	Kebakalan	1 Paket	DINAS PENDIDIKAN	DINAS PENDIDIKAN	Rekomendasi : dapat ditindaklanjuti Koefisien : 1 Paket Anggaran : 10000000	Rekomendasi : Penerima harus berbadan hukum dan dilengkapi proposal Koefisien : 1 Paket Anggaran : 10000000	Rekomendasi : Penerima dipastikan untuk PKK/karangtaruna, Rt 03/02 Desa Kebakalan Kec. Karanggayam, karena jika untuk kelompok/grup kesenian harus sudah memeiliki SK Kemenhum RI minimal 3 tahun. Mohon dipastikan, Anggaran 1 paket 8.000.000 Koefisien : 1 Paket Anggaran : 8000000
497	Pairi	PPP	Pekerjaan Umum dan Penataan Ruang	Bantuan Semen PC	Terpenuhinya Rabat Beton Desa Klopogodo Rt 02 Rw 01	Desa Klopogodo Rt 02 Rw 01 Kecamtan Gombong, Kab. Kebumen	Gombong	Klopogodo	100 zak	DINAS PEKERJAAN UMUM	DINAS PEKERJAAN UMUM	Rekomendasi : dapat ditindaklanjuti karena mendukung pencapaian misi keempat pembangunan daerah sepanjang memenuhi persyaratan dan sesuai dengan peraturan perundang-undangan yang berlaku Koefisien : 100 zak Anggaran : 5000000	Rekomendasi : "Bantuan stimulan untuk setiap RT dengan proposal dari desa, terdapat gotong-royong dari desa digunakan untuk pembangunan jalan rabat beton/drainase, sebanyak 100 sak X Rp.50 ribu/sak" Koefisien : 100 zak Anggaran : 5000000	Rekomendasi : Bantuan Stimulan Koefisien : 87 zak Anggaran : 5000000

No	Pengusul	Fraksi	Urusan	Usulan	Permasalahan	Alamat	Kecamatan	Kelurahan	Koefisien	OPD Tujuan Awal	OPD Tujuan Akhir	Rekomendasi Setwan	Rekomendasi Bappeda (Mitra OPD)	Rekomendasi SKPD
498	Pairi	PPP	Pekerjaan Umum dan Penataan Ruang	Bantuan Semen PC	Terpenuhinya Pembangunan Rabat Beton Desa Klopogodo Rt 01 Rw 08	Desa Klopogodo Rt 01 Rw 08 Kecamatan Gombong, Kab. Kebumen	Gombong	Klopogodo	100 zak	DINAS PEKERJAAN UMUM	DINAS PEKERJAAN UMUM	Rekomendasi : dapat ditindaklanjuti karena mendukung pencapaian misi keempat pembangunan daerah sepanjang memenuhi persyaratan dan sesuai dengan peraturan perundang-undangan yang berlaku Koefisien : 100 zak Anggaran : 5000000	Rekomendasi : "Bantuan stimulan untuk setiap RT dengan proposal dari desa, terdapat gotong-royong dari desa digunakan untuk pembangunan jalan rabat beton/drainase, sebanyak 100 sak X Rp.50 ribu/sak" Koefisien : 100 zak Anggaran : 5000000	Rekomendasi : Bantuan Stimulan Koefisien : 87 zak Anggaran : 5000000
499	Pairi	PPP	Pekerjaan Umum dan Penataan Ruang	Bantuan Semen PC	Terbangunya Rabat Beton Desa Klopogodo Rt 03 Rw 01	Desa Klopogodo Rt 03 Rw 01 Kecamatan Gombong, Kab. Kebumen	Gombong	Klopogodo	100 zak	DINAS PEKERJAAN UMUM	DINAS PEKERJAAN UMUM	Rekomendasi : dapat ditindaklanjuti karena mendukung pencapaian misi keempat pembangunan daerah sepanjang memenuhi persyaratan dan sesuai dengan peraturan perundang-undangan yang berlaku Koefisien : 100 zak Anggaran : 5000000	Rekomendasi : "Bantuan stimulan untuk setiap RT dengan proposal dari desa, terdapat gotong-royong dari desa digunakan untuk pembangunan jalan rabat beton/drainase, sebanyak 100 sak X Rp.50 ribu/sak" Koefisien : 100 zak Anggaran : 5000000	Rekomendasi : Bantuan Stimulan Koefisien : 87 zak Anggaran : 5000000
500	Pairi	PPP	Pekerjaan Umum dan Penataan Ruang	Bantuan Semen PC	Terbangunnya Rabat Beton Desa Klopogodo Rw 06	Desa Klopogodo RW 06 Kecamatan Gombong, Kab. Kebumen	Gombong	Klopogodo	100 zak	DINAS PEKERJAAN UMUM	DINAS PEKERJAAN UMUM	Rekomendasi : dapat ditindaklanjuti karena mendukung pencapaian misi keempat pembangunan daerah sepanjang memenuhi persyaratan dan sesuai dengan peraturan perundang-undangan yang berlaku Koefisien : 100 zak Anggaran : 5000000	Rekomendasi : "Bantuan stimulan untuk setiap RT dengan proposal dari desa, terdapat gotong-royong dari desa digunakan untuk pembangunan jalan rabat beton/drainase, sebanyak 100 sak X Rp.50 ribu/sak" Koefisien : 100 zak Anggaran : 5000000	Rekomendasi : Bantuan Stimulan Koefisien : 87 zak Anggaran : 5000000
501	Pairi	PPP	Pekerjaan Umum dan Penataan Ruang	Bantuan Semen PC	Terbanunnya Rabat Cor Jalan Gang Kelurahan Panjatan Rt 03 Rw 01	Kelurahan Panjatan Rt 03 Rw 01 Kecamatan Karanganyar, Kab. Kebumen	Karanganyar	Panjatan	100 zak	DINAS PEKERJAAN UMUM	DINAS PEKERJAAN UMUM	Rekomendasi : dapat ditindaklanjuti karena mendukung pencapaian misi keempat pembangunan daerah sepanjang memenuhi persyaratan dan sesuai dengan peraturan perundang-undangan yang berlaku Koefisien : 100 zak Anggaran : 5000000	Rekomendasi : "Bantuan stimulan untuk setiap RT dengan proposal dari desa, terdapat gotong-royong dari desa digunakan untuk pembangunan jalan rabat beton/drainase, sebanyak 100 sak X Rp.50 ribu/sak" Koefisien : 100 zak Anggaran : 5000000	Rekomendasi : Bantuan Stimulan Koefisien : 87 zak Anggaran : 5000000
502	Pairi	PPP	Pekerjaan Umum dan Penataan Ruang	Bantuan Semen PC	Terbangunnya Rabat Cor Jalan Gang Kelurahan Panjatan Rt 01 Rw 03	Kelurahan Panjatan Rt 01 RW 03 Kecamatan Karanganyar, Kab. Kebumen	Karanganyar	Panjatan	100 zak	DINAS PEKERJAAN UMUM	DINAS PEKERJAAN UMUM	Rekomendasi : dapat ditindaklanjuti karena mendukung pencapaian misi keempat pembangunan daerah sepanjang memenuhi persyaratan dan sesuai dengan peraturan perundang-undangan yang berlaku Koefisien : 100 zak Anggaran : 5000000	Rekomendasi : "Bantuan stimulan untuk setiap RT dengan proposal dari desa, terdapat gotong-royong dari desa digunakan untuk pembangunan jalan rabat beton/drainase, sebanyak 100 sak X Rp.50 ribu/sak" Koefisien : 100 zak Anggaran : 5000000	Rekomendasi : Bantuan Stimulan Koefisien : 87 zak Anggaran : 5000000
503	Akhmad Sudiyono	PKB	Keuangan	Pembangunan Wilayah Kewenangan Desa	Untuk memperlancar aktifitas masyarakat dalam menjalankan berbagai aktifitas perekonomian karena saat ini di dukuh situmbu desa selogiri kecamatan karanggayam jalan sangat memprihatinkan, sehingga dibutuhkan pembangunan jalan rabat beton	dukuh situmbu RT 04 RW 02 desa selogiri, Kab. Kebumen	Karanggayam	Selogiri	1 paket	BADAN PENGELOLA KEUANGAN DAN ASET DAERAH	BADAN PENGELOLA KEUANGAN DAN ASET DAERAH	Rekomendasi : dapat ditindaklanjuti sepanjang memenuhi semua persyaratan Koefisien : 1 paket Anggaran : 150000000	Rekomendasi : Bantuan stimulan untuk setiap RT dengan proposal dari desa, terdapat gotong-royong dari desa digunakan untuk pembangunan jalan rabat beton/drainase harga minimal 10juta untuk 50 sak semen, atau 1 sak semen per m2 bangunan Koefisien : 1 paket Anggaran : 150000000	Rekomendasi : Lengkapi proposal, pastikan masuk RPJMDesa, RKPDesa dan APBDesa serta cek status tanahnya pastikan tanah milik Desa Koefisien : 1 paket Anggaran : 150000000
504	Akhmad Sudiyono	PKB	Pertanian	Paket Bantuan Ternak	Untuk meningkatkan kesejahteraan ekonomi warga dan mengurangi pengangguran terutama di Dukuh Jambe Kerep RT 05 RW 02 Desa Logandu Kecamatan Karanggayam maka dibutuhkan bantuan ternak sapi untuk kelompok ternak Lembu Lestari (200jt)	Dussun Jambe Kerep RT 05 RW 02 Desa Logandu KecamatanKaranggayam, Kab. Kebumen	Karanggayam	Logandu	1 paket	DINAS PERTANIAN DAN PANGAN	DINAS PERTANIAN DAN PANGAN	Rekomendasi : dapat ditindaklanjuti Koefisien : 1 ekor Anggaran : 200000000	Rekomendasi : Sepanjang memenuhi persyaratan teknis dan administrasi, dapat dilanjutkan Koefisien : 1 ekor Anggaran : 200000000	Rekomendasi : Diterima sesuai anggaran yang diajukan dengan persyaratan KTT yang sudah ada di katalog Distapang Koefisien : 8 ekor Anggaran : 200000000
505	Hesti Nuraini, SM	NASDEM	Pendidikan	Sarpras Bantuan Sekolah Inklusi (SD/MI)	Masih kurangnya Alat Peraga Edukatif untuk anak didik di Paud Bunda Kasih Desa Blengor Wetan Kecamatan Ambal, Rp. 10.000.000	Paud Bunda Kasih, Kab. Kebumen	Ambal	Blengorwetan	1 paket	DINAS PENDIDIKAN	DINAS PENDIDIKAN	Rekomendasi : dapat ditindaklanjuti karena mendukung pencapaian misi kedua pembangunan daerah sepanjang memenuhi persyaratan dan sesuai peraturan perundang-undangan yang berlaku Koefisien : 1 paket Anggaran : 10000000	Rekomendasi : Penerima harus berbadan hukum dan dilengkapi dengan proposal Koefisien : 1 paket Anggaran : 10000000	Rekomendasi : Memenuhi syarat, mohon melengkapi proposal Koefisien : 1 paket Anggaran : 10000000
506	Hesti Nuraini, SM	NASDEM	Pendidikan	Sarpras Bantuan Sekolah Inklusi (SD/MI)	masih kurangnya Alat Peraga Edukatif untuk anak didik di Paud Bunda Kartini Desa Surobayan Kecamatan Ambal, Rp. 10.000.000	Paud Bunda Kasih, Kab. Kebumen	Ambal	Surobayan	1 paket	DINAS PENDIDIKAN	DINAS PENDIDIKAN	Rekomendasi : dapat ditindaklanjuti karena mendukung pencapaian misi kedua pembangunan daerah sepanjang memenuhi persyaratan dan sesuai peraturan perundang-undangan yang berlaku Koefisien : 1 paket Anggaran : 10000000	Rekomendasi : Penerima harus berbadan Hukum dan dilengkapi dengan Proposal Koefisien : 1 paket Anggaran : 10000000	Rekomendasi : Memenuhi syarat, mohon melengkapi proposal Koefisien : 1 paket Anggaran : 10000000
507	Hesti Nuraini, SM	NASDEM	Pendidikan	Sarpras Bantuan Sekolah Inklusi (SD/MI)	Masih kurangnya Alat Peraga Edukatif untuk anak didik di Pos Paud Sri Lestari Desa Sidoluhur Kecamatan Ambal, Rp. 10.000.000	Pos Paud Sri Lestari, Kab. Kebumen	Ambal	Sidoluhur	1 paket	DINAS PENDIDIKAN	DINAS PENDIDIKAN	Rekomendasi : dapat ditindaklanjuti karena mendukung pencapaian misi kedua pembangunan daerah sepanjang memenuhi persyaratan dan sesuai peraturan perundang-undangan yang berlaku Koefisien : 1 paket Anggaran : 10000000	Rekomendasi : Penerima harus berbadan hukum dan dilengkapi dengan proposal Koefisien : 1 paket Anggaran : 10000000	Rekomendasi : Memenuhi syarat, mohon melengkapi proposal Koefisien : 1 paket Anggaran : 10000000
508	Hesti Nuraini, SM	NASDEM	Pendidikan	Sarpras Bantuan Sekolah Inklusi (SD/MI)	Masih kurangnya Alat Peraga Edukatif untuk anak didik di Paud Tunas Harapan Desa Lajer Kecamatan Ambal, Rp. 10.000.000	Paud Tunas Harapan, Kab. Kebumen	Ambal	Lajer	1 paket	DINAS PENDIDIKAN	DINAS PENDIDIKAN	Rekomendasi : dapat ditindaklanjuti karena mendukung pencapaian misi kedua pembangunan daerah sepanjang memenuhi persyaratan dan sesuai peraturan perundang-undangan yang berlaku Koefisien : 1 paket Anggaran : 10000000	Rekomendasi : Penerima harus berbadan hukum dan dilengkapi dengan proposal Koefisien : 1 paket Anggaran : 10000000	Rekomendasi : Memenuhi syarat, mohon melengkapi proposal Koefisien : 1 paket Anggaran : 10000000

No	Pengusul	Fraksi	Urusan	Usulan	Permasalahan	Alamat	Kecamatan	Kelurahan	Koefisien	OPD Tujuan Awal	OPD Tujuan Akhir	Rekomendasi Setwan	Rekomendasi Bappeda (Mitra OPD)	Rekomendasi SKPD
509	Hesti Nuraini, SM	NASDEM	Pendidikan	Sarpras Bantuan Sekolah Inklusi (SD/MI)	Masih kurangnya Alat Peraga Edukatif untuk anak didik di Pos Paud Harapan Ibu Desa Pasarsenen Kecamatan Ambal, Rp. 10.000.000	Pos Paud Harapan Ibu, Kab. Kebumen	Ambal	Pasarsenen	1 paket	DINAS PENDIDIKAN	DINAS PENDIDIKAN	Rekomendasi : dapat ditindaklanjuti karena mendukung pencapaian misi kedua pembangunan daerah sepanjang memenuhi persyaratan dan sesuai peraturan perundang-undangan yang berlaku Koefisien : 1 paket Anggaran : 10000000	Rekomendasi : Penerima harus berbadan hukum dan dilengkapi dengan proposal Koefisien : 1 paket Anggaran : 10000000	Rekomendasi : Memenuhi syarat, mohon melengkapi proposal Koefisien : 1 paket Anggaran : 10000000
510	Hesti Nuraini, SM	NASDEM	Pendidikan	Sarpras Bantuan Sekolah Inklusi (SD/MI)	Masih kurangnya Alat Peraga Edukatif untuk anak didik di Pos Paud Werdisiwi Desa Sumberjati Kecamatan Ambal, Rp. 10.000.000	Pos Paud Werdisiwi, Kab. Kebumen	Ambal	Sumberjati	1 paket	DINAS PENDIDIKAN	DINAS PENDIDIKAN	Rekomendasi : dapat ditindaklanjuti karena mendukung pencapaian misi kedua pembangunan daerah sepanjang memenuhi persyaratan dan sesuai peraturan perundang-undangan yang berlaku Koefisien : 1 paket Anggaran : 10000000	Rekomendasi : Penerima harus berbadan hukum dan dilengkapi dengan proposal Koefisien : 1 paket Anggaran : 10000000	Rekomendasi : Memenuhi syarat, mohon melengkapi proposal Koefisien : 1 paket Anggaran : 10000000
511	Hesti Nuraini, SM	NASDEM	Pendidikan	Sarpras Bantuan Sekolah Inklusi (SD/MI)	Masih kurangnya Alat Peraga Edukatif untuk anak didik di TK Kasih Ananda Desa Dukuhrejosari Kecamatan Ambal, Rp. 10.000.000	TK Kasih Ananda, Kab. Kebumen	Ambal	Dukuhrejosari	1 paket	DINAS PENDIDIKAN	DINAS PENDIDIKAN	Rekomendasi : dapat ditindaklanjuti karena mendukung pencapaian misi kedua pembangunan daerah sepanjang memenuhi persyaratan dan sesuai peraturan perundang-undangan yang berlaku Koefisien : 1 paket Anggaran : 10000000	Rekomendasi : Penerima harus berbadan hukum dan dilengkapi dengan proposal Koefisien : 1 paket Anggaran : 10000000	Rekomendasi : Memenuhi syarat, mohon melengkapi proposal Koefisien : 1 paket Anggaran : 10000000
512	Hesti Nuraini, SM	NASDEM	Pendidikan	Sarpras Bantuan Sekolah Inklusi (SD/MI)	Masih kurangnya Alat Peraga Edukatif untuk anak didik di TK Manggasari Desa Pasarsenen Kecamatan Ambal, Rp. 10.000.000	TK Manggarsari, Kab. Kebumen	Ambal	Pasarsenen	1 paket	DINAS PENDIDIKAN	DINAS PENDIDIKAN	Rekomendasi : dapat ditindaklanjuti karena mendukung pencapaian misi kedua pembangunan daerah sepanjang memenuhi persyaratan dan sesuai peraturan perundang-undangan yang berlaku Koefisien : 1 paket Anggaran : 10000000	Rekomendasi : Penerima harus berbadan hukum dan dilengkapi dengan proposal Koefisien : 1 paket Anggaran : 10000000	Rekomendasi : Memenuhi syarat, mohon melengkapi proposal Koefisien : 1 paket Anggaran : 10000000
513	Hesti Nuraini, SM	NASDEM	Pendidikan	Sarpras Bantuan Sekolah Inklusi (SD/MI)	Masih kurangnya Alat Peraga Edukatif untuk anak didik di TK Marsudisiwi Desa Benerwetan Kecamatan Ambal, Rp. 10.000.000	TK Marsudisiwi, Kab. Kebumen	Ambal	Benerwetan	1 paket	DINAS PENDIDIKAN	DINAS PENDIDIKAN	Rekomendasi : dapat ditindaklanjuti karena mendukung pencapaian misi kedua pembangunan daerah sepanjang memenuhi persyaratan dan sesuai peraturan perundang-undangan yang berlaku Koefisien : 1 paket Anggaran : 10000000	Rekomendasi : Penerima harus berbadan hukum dan dilengkapi dengan proposal Koefisien : 1 paket Anggaran : 10000000	Rekomendasi : Memenuhi syarat, mohon melengkapi proposal Koefisien : 1 paket Anggaran : 10000000
514	H. Suprapto	GOLKAR	Keuangan	Pembangunan Wilayah Kewenangan Desa	masih banyaknya tingkat kemiskinan diwilayah Desa Kedungwringin Kecamatan Sempor. jadi perlu adadanya bantuan Dana Ke Kelompok Usaha Peternakan Ayam Petelur "Mergo Tresno" sebesar Rp. 100.000.000,- demi menyukupi kebutuhan kelompok.	Kelompok Ternak "Mergo Tresno" Desa Kedungwringin Kecamatan Sempor., Kab. Kebumen	Sempor	Kedungwringin	1 Paket	BADAN PENGELOLA KEUANGAN DAN ASET DAERAH	BADAN PENGELOLA KEUANGAN DAN ASET DAERAH	Rekomendasi : dapat ditindaklanjuti karena mendukung pencapaian misi ketiga pembangunan daerah sepanjang memenuhi persyaratan dan sesuai peraturan perundang-undangan yang berlaku dan sudah masuk ke dalam RPJMDes Koefisien : 1 Paket Anggaran : 100000000	Rekomendasi : Dapat ditindaklanjuti apabila memenuhi persyaratan teknis dan administratif, termasuk kreteria pemberian hibah kepada kelompok Koefisien : 1 Paket Anggaran : 100000000	Rekomendasi : TIDAK DAPAT DIAKOMODIR, Tidak masuk jenis kegiatan bantuan keuangan khusus Koefisien : 1 Paket Anggaran : 100000000
515	Hesti Nuraini, SM	NASDEM	Pendidikan	Sarpras Bantuan Sekolah Inklusi (SD/MI)	Masih kurangnya Alat Peraga Edukatif untuk anak didik di TK Mekar Mulya Desa Sidoluhur Kecamatan Ambal, Rp. 10.000.000	TK Mekar Mulya, Kab. Kebumen	Ambal	Sidoluhur	1 paket	DINAS PENDIDIKAN	DINAS PENDIDIKAN	Rekomendasi : dapat ditindaklanjuti karena mendukung pencapaian misi kedua pembangunan daerah sepanjang memenuhi persyaratan dan sesuai peraturan perundang-undangan yang berlaku Koefisien : 1 paket Anggaran : 10000000	Rekomendasi : Penerima harus berbadan hukum dan dilengkapi dengan proposal Koefisien : 1 paket Anggaran : 10000000	Rekomendasi : Memenuhi syarat, mohon melengkapi proposal Koefisien : 1 paket Anggaran : 10000000
516	Hesti Nuraini, SM	NASDEM	Pendidikan	Sarpras Bantuan Sekolah Inklusi (SD/MI)	Masih kurangnya Alat Peraga Edukatif untuk anak didik di TK Nusa Bhakti Desa Singosari Kecamatan Ambal, Rp. 10.000.000	TK Nusa Bhakti, Kab. Kebumen	Ambal	Singosari	1 paket	DINAS PENDIDIKAN	DINAS PENDIDIKAN	Rekomendasi : dapat ditindaklanjuti karena mendukung pencapaian misi kedua pembangunan daerah sepanjang memenuhi persyaratan dan sesuai peraturan perundang-undangan yang berlaku Koefisien : 1 paket Anggaran : 10000000	Rekomendasi : Penerima harus berbadan hukum dan dilengkapi dengan proposal Koefisien : 1 paket Anggaran : 10000000	Rekomendasi : Memenuhi syarat, mohon melengkapi proposal Koefisien : 1 paket Anggaran : 10000000
517	Hesti Nuraini, SM	NASDEM	Pendidikan	Sarpras Bantuan Sekolah Inklusi (SD/MI)	masih kurangnya Alat Peraga Edukatif untuk anak didik di TK Pamardisiwi Desa Kembangsawit Kecamatan Ambal, Rp. 10.000.000	Tk Pamardisiwi, Kab. Kebumen	Ambal	Kembangsawit	1 paket	DINAS PENDIDIKAN	DINAS PENDIDIKAN	Rekomendasi : dapat ditindaklanjuti karena mendukung pencapaian misi kedua pembangunan daerah sepanjang memenuhi persyaratan dan sesuai peraturan perundang-undangan yang berlaku Koefisien : 1 paket Anggaran : 10000000	Rekomendasi : Penerima harus berbadan hukum dan dilengkapi dengan proposal Koefisien : 1 paket Anggaran : 10000000	Rekomendasi : Memenuhi syarat, mohon melengkapi proposal Koefisien : 1 paket Anggaran : 10000000
518	Hesti Nuraini, SM	NASDEM	Pendidikan	Sarpras Bantuan Sekolah Inklusi (SD/MI)	Masih kurangnya Alat Peraga Edukatif untuk anak didik di TK Perintis Desa Peneket Kecamatan Ambal, Rp. 10.000.000	TK Perintis, Kab. Kebumen	Ambal	Peneket	1 paket	DINAS PENDIDIKAN	DINAS PENDIDIKAN	Rekomendasi : dapat ditindaklanjuti karena mendukung pencapaian misi kedua pembangunan daerah sepanjang memenuhi persyaratan dan sesuai peraturan perundang-undangan yang berlaku Koefisien : 1 paket Anggaran : 10000000	Rekomendasi : Penerima harus berbadan hukum dan dilengkapi dengan proposal Koefisien : 1 paket Anggaran : 10000000	Rekomendasi : Memenuhi syarat, mohon melengkapi proposal Koefisien : 1 paket Anggaran : 10000000
519	Hesti Nuraini, SM	NASDEM	Pendidikan	Sarpras Bantuan Sekolah Inklusi (SD/MI)	Masih kurangnya Alat Peraga Edukatif untuk anak didik di TK Tunas Bhakti Desa Lajer Kecamatan Ambal, Rp. 10.000.000	Tk Tunas Bhakti, Kab. Kebumen	Ambal	Lajer	1 paket	DINAS PENDIDIKAN	DINAS PENDIDIKAN	Rekomendasi : dapat ditindaklanjuti karena mendukung pencapaian misi kedua pembangunan daerah sepanjang memenuhi persyaratan dan sesuai peraturan perundang-undangan yang berlaku Koefisien : 1 paket Anggaran : 10000000	Rekomendasi : Penerima harus berbadan hukum dan dilengkapi dengan proposal Koefisien : 1 paket Anggaran : 10000000	Rekomendasi : Memenuhi syarat, mohon melengkapi proposal Koefisien : 1 paket Anggaran : 10000000

No	Pengusul	Fraksi	Urusan	Usulan	Permasalahan	Alamat	Kecamatan	Kelurahan	Koefisien	OPD Tujuan Awal	OPD Tujuan Akhir	Rekomendasi Setwan	Rekomendasi Bappeda (Mitra OPD)	Rekomendasi SKPD
520	Hesti Nuraini, SM	NASDEM	Pertanian	Bantuan Bibit Tanaman Buah dan Hortikultura Perkebunan	Untuk meningkatkan pendapatan masyarakat Gapoktan"Tani Makmur" Desa Ambar Wianangun Kecamatan Ambal memerlukan bantuan bibit pertanian sebesar Rp.15.000.000	Gapoktan "Tani Makmur", Kab. Kebumen	Ambal	Ambarwinangun	1 paket	DINAS PERTANIAN DAN PANGAN	DINAS PERTANIAN DAN PANGAN	Rekomendasi : dapat ditindaklanjuti karena mendukung pencapaian misi ketiga pembangunan daerah sepanjang memenuhi persyaratan dan sesuai peraturan perundang-undangan yang berlaku Koefisien : 1 paket Anggaran : 15000000	Rekomendasi : Perlu konfirmasi dg pengusul nilai hanya 15 juta dan dapat ditindaklanjuti selama memenuhi persyaratan teknis dan administrasi Koefisien : 1 paket Anggaran : 15000000	Rekomendasi : Dapat dilaksanakan, volume bibit kelengkeng 350 batang Koefisien : 1 paket Anggaran : 15000000
521	Frenky Askhabul Jannah	PDI PERJUANGAN	Keuangan	Pembangunan Wilayah Kewenangan Desa	Rusaknya Jalan Desa di Desa Klegenrejo Kecamatan Klirong perlu diabangunnya Talud jalan dengan Bantuan Keuangan Desa ke Desa Klegenrejo Kecamatan Klirong sebesar Rp. 200.000.000,- untuk Pembnagunan Talud jalan desa di dukuh Klampis, Bango dan Tajug Desa Klegenrejo, Klirong.	Dukuh Klampis, Bango dan Tajug Desa Klegenrejo, Klirong., Kab. Kebumen	Klirong	Klegenrejo	313 meter	BADAN PENGELOLA KEUANGAN DAN ASET DAERAH	BADAN PENGELOLA KEUANGAN DAN ASET DAERAH	Rekomendasi : dapat ditindaklanjuti karena mendukung pencapaian misi keempat pembangunan daerah sepanjang memenuhi persyaratan dan sesuai peraturan perundang-undangan yang berlaku. volume silahkan mengikuti ketersediaan anggaran. Koefisien : 313 meter Anggaran : 200000000	Rekomendasi : pemeliharaan jalan desa standar harga menambal jalan rusak/patching 1 km = 200 juta Koefisien : 313 meter Anggaran : 200000000	Rekomendasi : Lengkapi proposal, pastikan masuk RPJMDesa, RKPDesa dan APBDesa serta pastikan tanah milik Desa cek status tanahnya Koefisien : 313 meter Anggaran : 200000000
522	Hesti Nuraini, SM	NASDEM	Kelautan dan Perikanan	Paket Budidaya Perikanan	Untuk meningkatkan pendapatan masyarakat maka POKDAKAN """""Multi Lestari" Desa Sidomukti memerlukan bantuan Benih, Pakan Ikan Lele dan Sarpras Sebesar Rp.37.000.000	POKDAKAN """""MULTI LESTARI""""", Kab. Kebumen	Ambal	Sidomukti	1 paket	DINAS KELAUTAN DAN PERIKANAN	DINAS KELAUTAN DAN PERIKANAN	Rekomendasi : dapat ditindaklanjuti karena mendukung pencapaian misi ketiga pembangunan daerah sepanjang memenuhi persyaratan dan sesuai peraturan perundang-undangan yang berlaku Koefisien : 1 paket Anggaran : 37000000	Rekomendasi : Utk konfirmasi dg pengusul dan dapat ditindaklanjuti selama memenuhi persyaratan teknis dan administrasi Koefisien : 1 paket Anggaran : 37000000	Rekomendasi : Dapat ditindaklanjuti, cukupi persyaratan teknis dan administrasinya Koefisien : 1 paket Anggaran : 37000000
523	Frenky Askhabul Jannah	PDI PERJUANGAN	Keuangan	Pembangunan Wilayah Kewenangan Desa	Rusaknya jalan desa dukuh Truntung perlu dibangunnya jalan aspal di Desa Kedungsari, Klirong. sebesar Rp. 150.000.000,- demi Aspalisasi dikegiatan desa Kedungsari Kecamatan Klirong. Rt 03 sapai denagan Rt 04/Rw 04 Dukuh Truntung sepanjang 390m x 4m x 0,04m.	Rt 03 sapai denagan Rt 04/Rw 04 Dukuh Truntung Desa Kedungsari Kecamatan Klirong, Kab. Kebumen	Klirong	Kedungsari	390 meter	BADAN PENGELOLA KEUANGAN DAN ASET DAERAH	BADAN PENGELOLA KEUANGAN DAN ASET DAERAH	Rekomendasi : dapat ditindaklanjuti karena mendukung pencapaian misi keempat pembangunan daerah sepanjang memenuhi persyaratan dan sesuai peraturan perundang-undangan yang berlaku Koefisien : 390 meter Anggaran : 150000000	Rekomendasi : pemeliharaan jalan desa standar harga menambal jalan rusak/patching 1 km = 200 juta Koefisien : 390 meter Anggaran : 150000000	Rekomendasi : Lengkapi proposal, pastikan masuk RPJMDesa, RKPDesa dan APBdesa serta pastikan tanahnya milik Desa, cek status tanahnya Koefisien : 390 meter Anggaran : 150000000
524	Hesti Nuraini, SM	NASDEM	Kelautan dan Perikanan	Paket Budidaya Perikanan	Untuk meningkatkan pendapatan masyarakat, POKDAKAN " AL ANFA" memerlukan bantuan benih, pakan dan kolam sebesar Rp. 35.000.000	PODKAN "AL ANFA", Kab. Kebumen	Ambal	Surobayan	1 paket	DINAS KELAUTAN DAN PERIKANAN	DINAS KELAUTAN DAN PERIKANAN	Rekomendasi : dapat ditindaklanjuti karena mendukung pencapaian pembangunan daerah sepanjang memenuhi persyaratan dan sesuai dengan peraturan perundang-undangan yang berlaku Koefisien : 1 paket Anggaran : 35000000	Rekomendasi : Dapat dilanjutkan apabila memenuhi persyaratan teknis maupun administratif serta nilai usulan memenuhi kebutuhan di lokasi Koefisien : 1 paket Anggaran : 35000000	Rekomendasi : Dapat ditindaklanjuti, cukupi persyaratan teknis dan administrasinya Koefisien : 1 paket Anggaran : 35000000
525	Frenky Askhabul Jannah	PDI PERJUANGAN	Pertanian	Paket Bantuan Ternak	masih banyaknya kemiskinan diwilayah Desa Klegenrejo Klirong kami dari Kelompok Tani Ternak "Brangkal Berkah" Dukuh Brangkal, Desa Klegenrejo, Klirong meminta bantuan Bibit Sapi 10 ekor Sebesar Rp. 200.000.000,- demi meningkatkan perekonomian kelompok.	Kelompok Tani Ternak "Brangkal Berkah" Dukuh Brangkal, Desa Klegenrejo, Kecamatan Klirong., Kab. Kebumen	Klirong	Klegenrejo	10 ekor	DINAS PERTANIAN DAN PANGAN	DINAS PERTANIAN DAN PANGAN	Rekomendasi : dapat ditindaklanjuti Koefisien : 1 ekor Anggaran : 200000000	Rekomendasi : Dapat dilanjutkan apabila memenuhi persyaratan teknis maupun administratif serta nilai usulan memenuhi kebutuhan di lokasi Koefisien : 10 ekor Anggaran : 200000000	Rekomendasi : Usulan diterima sesuai dengan lokasi dan anggaran Koefisien : 8 ekor Anggaran : 200000000
526	Hesti Nuraini, SM	NASDEM	Pendidikan	Sarpras Bantuan Sekolah Inklusi (SD/MI)	Masih kurangnya Alat Peraga Edukatif untuk anak didik di Pos Paud Wijaya Kusuma Desa Pagedangan Kecamatan Ambal Senilai Rp.10.000.000	Pos Paud Wijaya Kusuma, Kab. Kebumen	Ambal	Pagedangan	1 paket	DINAS PENDIDIKAN	DINAS PENDIDIKAN	Rekomendasi : dapat ditindaklanjuti karena mendukung pencapaian pembangunan daerah sepanjang memenuhi persyaratan dan sesuai dengan peraturan perundang-undangan yang berlaku Koefisien : 1 paket Anggaran : 10000000	Rekomendasi : Penerima harus berbadan hukum dan dilengkapi dengan proposal Koefisien : 1 paket Anggaran : 10000000	Rekomendasi : Memenuhi syarat, mohon melengkapi proposal Koefisien : 1 paket Anggaran : 10000000

No	Pengusul	Fraksi	Urusan	Usulan	Permasalahan	Alamat	Kecamatan	Kelurahan	Koefisien	OPD Tujuan Awal	OPD Tujuan Akhir	Rekomendasi Setwan	Rekomendasi Bappeda (Mitra OPD)	Rekomendasi SKPD
527	Frenky Askhabul Jannah	PDI PERJUANGAN	Pertanian	Paket Bantuan Ternak	Banyaknya Kemiskinan diwilayah Desa pandanlor. kami dari Kelompok Tani ternak "ngudi Sentosa" meminta Bantuan Bibit Sapi 10 Ekor Sebesar Rp. 150.000.000,- untuk meningkatkan Perekonomian diwilayah Desa Pandanlor Kecamatan Klirong.	elompok Tani ternak "ngudi Sentosa" Desa Pandanlor Kecamatan Klirong., Kab. Kebumen	Klirong	Pandanlor	10 ekor	DINAS PERTANIAN DAN PANGAN	DINAS PERTANIAN DAN PANGAN	Rekomendasi : dapat ditindaklanjuti karena mendukung pencapaian misi ketiga pembangunan daerah sepanjang memenuhi persyaratan dan sesuai peraturan perundang-undangan yang berlaku Koefisien : 10 ekor Anggaran : 150000000	Rekomendasi : Dapat ditindaklanjuti selama memenuhi persyaratan teknis dan administrasi Koefisien : 10 ekor Anggaran : 150000000	Rekomendasi : Diterima sesuai anggaran yang diajukan dengan persyaratan KTT yang sudah ada di katalog Distapang Koefisien : 6 ekor Anggaran : 150000000
528	Hesti Nuraini, SM	NASDEM	Pendidikan	Rehab Gedung Sekolah Dikdas	Kondisi ruang kelas yang belum memadai dan nyaman untuk digunakan dalam kegiatan belajar mengajar maka SDN Sidomulyo membutuhkan dana sebesar Rp. 50.000.000	SDN Sidomulyo, Kab. Kebumen	Ambal	Sidomulyo	1 paket	DINAS PENDIDIKAN	DINAS PENDIDIKAN	Rekomendasi : dapat ditindaklanjuti karena mendukung pencapaian pembangunan daerah sepanjang memenuhi persyaratan dan sesuai dengan peraturan perundang-undangan yang berlaku Koefisien : 1 paket Anggaran : 50000000	Rekomendasi : Untuk bisa di akomodir sesuai tingkat kecukupan anggaran Koefisien : 1 paket Anggaran : 50000000	Rekomendasi : Memenuhi syarat, mohon melengkapi proposal Koefisien : 1 paket Anggaran : 50000000
529	Hesti Nuraini, SM	NASDEM	Kebudayaan	Alat Kesenian (Rebana, Kuda Lumping, Seragam Kesenian)	Untuk melestarikan kesenian daerah maka PKK Desa Kradenan memerlukan alat reban dan kostum sebesar Rp. 8.000.000	PKK Desa Kradenan, Kab. Kebumen	Ambal	Kradenan	1 paket	DINAS PENDIDIKAN	DINAS PENDIDIKAN	Rekomendasi : dapat ditindaklanjuti karena mendukung pencapaian pembangunan daerah sepanjang memenuhi persyaratan dan sesuai dengan peraturan perundang-undangan yang berlaku Koefisien : 1 paket Anggaran : 8000000	Rekomendasi : Penerima harus berbadan hokum dan dilengkapi proposal Koefisien : 1 paket Anggaran : 8000000	Rekomendasi : Lokasi penerima sudah tepat PKK Desa Kradenan, Kec. Ambal, 1 paket Anggaran : 8000000 Koefisien : 1 paket Anggaran : 8000000
530	Hesti Nuraini, SM	NASDEM	Pertanian	Paket Bantuan Ternak	untuk meningkatkan kesejahteraan dan perekoniam masyarakat KTT "Tani Mulyo" memerlukan bantuan untuk usaha pengembangan kambing sebesar Rp. 70.000.000	KTT Tani Mulyo, Kab. Kebumen	Padureso	Pejengkolan	22 ekor	DINAS PERTANIAN DAN PANGAN	DINAS PERTANIAN DAN PANGAN	Rekomendasi : dapat ditindaklanjuti karena mendukung pencapaian pembangunan daerah sepanjang memenuhi persyaratan dan sesuai dengan peraturan perundang-undangan yang berlaku Koefisien : 1 ekor Anggaran : 70000000	Rekomendasi : Perlu konfirmasi dg pengusul hanya 70 jt dan dapat ditindaklanjuti selama memenuhi persyaratan teknis dan administrasi Koefisien : 1 ekor Anggaran : 70000000	Rekomendasi : Usulan diterima karena sdh menyertakan Nama KTT Calon Penerima yang terdaftar di SIMLUHTAN dan di Register Katalog Nama Kelompok DIstapang Koefisien : 25 ekor Anggaran : 70000000
531	Hesti Nuraini, SM	NASDEM	Keuangan	Pembangunan Wilayah Kewenangan Desa	Untuk mempelancar Genangan Air sehingga musim hujan dapat dikendalikan di dukuh tanjung RT 01 RW 03 perlu dibangunnya Drainase Jalan Desa. sebesar Rp.80.000.000	jalan desa RT 01 RW 03. Desa Sidoluhur, Kab. Kebumen	Ambal	Sidoluhur	1 paket	BADAN PENGELOLA KEUANGAN DAN ASET DAERAH	BADAN PENGELOLA KEUANGAN DAN ASET DAERAH	Rekomendasi : dapat ditindaklanjuti sepanjang memenuhi semua persyaratan Koefisien : 1 paket Anggaran : 80000000	Rekomendasi : bantuan bahan bangunan, pasangan batu, talud bronjong drainase lingkungan, standar harga : 200 juta untuk 200 m panjang saluran Koefisien : 1 paket Anggaran : 80000000	Rekomendasi : Lengkapi proposal, pastikan masuk RPJMDesa, RKPDesa dan APBdesa serta pastikan tanahnya milik Desa cek status tanahnya Koefisien : 1 paket Anggaran : 80000000
532	Hesti Nuraini, SM	NASDEM	Kepemudaan dan Olahraga	Sarana Olahraga	kurangnya saran olah raga yang kurang memadai maka Karang Taruna Karya Bhakti Pagedangan Desa Pagedangan Memerlukan anggaran sebesar Rp. 10.000.000	KARANG TARUNA KARYA BHAKTI PAGEDANGAN, Kab. Kebumen	Ambal	Pagedangan	1 paket	DINAS KEPEMUDAAN DAN OLAH RAGA DAN PARIWISATA	DINAS KEPEMUDAAN DAN OLAH RAGA DAN PARIWISATA	Rekomendasi : dapat ditindaklanjuti karena mendukung pencapaian pembangunan daerah sepanjang memenuhi persyaratan dan sesuai dengan peraturan perundang-undangan yang berlaku Koefisien : 1 paket Anggaran : 10000000	Rekomendasi : Dapat ditindaklanjuti selama memenuhi persyaratan teknis dan administrasi Koefisien : 1 paket Anggaran : 10000000	Rekomendasi : Bantuan hibah peralatan olahraga kepada karangtaruna bisa dilaksanakan, Proposal segera masuk Koefisien : 1 paket Anggaran : 10000000
533	Hesti Nuraini, SM	NASDEM	Keuangan	Pembangunan Wilayah Kewenangan Desa	Untuk meningkatkan mobilitas masyarakat dalam rangka menunjang perekonomian disektor pertanian diperlukan jalan rabat beton sepanjang 100 meter sebesar Rp.150.000.000	Dusun Kalipuring/Daratan Desa Sidomukti, Kab. Kebumen	Ambal	Sidomukti	1 paket	BADAN PENGELOLA KEUANGAN DAN ASET DAERAH	BADAN PENGELOLA KEUANGAN DAN ASET DAERAH	Rekomendasi : dapat ditindaklanjuti karena mendukung pencapaian pembangunan daerah sepanjang memenuhi persyaratan dan sesuai dengan peraturan perundang-undangan yang berlaku Koefisien : 1 paket Anggaran : 150000000	Rekomendasi : Bantuan stimulan untuk setiap RT dengan proposal dari desa, terdapat gotong-royong dari desa digunakan untuk pembangunan jalan rabat beton/drainase harga minimal 10juta untuk 50 sak semen, atau 1 sak semen per m2 bangunan Koefisien : 1 paket Anggaran : 150000000	Rekomendasi : Lengkapi proposal, pastikan masuk RPJMDesa, RKP Desa dan APBDesa serta pastikan tanah milik Desa cek status tanahnya Koefisien : 1 paket Anggaran : 150000000
534	Hesti Nuraini, SM	NASDEM	Kepemudaan dan Olahraga	Sarana Olahraga	dikarenakan sarana olah raga yang kurang memadai maka Karang Taruna PERMADI membutuhkan saran olah rag sebsar Rp.8.000.000	KARANG TARUNA"PERMADI" , Kab. Kebumen	Ambal	Sidomukti	1 paket	DINAS KEPEMUDAAN DAN OLAH RAGA DAN PARIWISATA	DINAS KEPEMUDAAN DAN OLAH RAGA DAN PARIWISATA	Rekomendasi : dapat ditindaklanjuti karena mendukung pencapaian pembangunan daerah sepanjang memenuhi persyaratan dan sesuai dengan peraturan perundang-undangan yang berlaku Koefisien : 1 paket Anggaran : 8000000	Rekomendasi : Perlu konfirmasi dg pengusul utk apa nilai hanya 8 jt dan dapat ditindaklanjuti selama memenuhi persyaratan teknis dan administrasi Koefisien : 1 paket Anggaran : 8000000	Rekomendasi : Bantuan hibah peralatan olahraga kepada karangtaruna bisa dilaksanakan, Proposal segera masuk Koefisien : 1 paket Anggaran : 8000000

No	Pengusul	Fraksi	Urusan	Usulan	Permasalahan	Alamat	Kecamatan	Kelurahan	Koefisien	OPD Tujuan Awal	OPD Tujuan Akhir	Rekomendasi Setwan	Rekomendasi Bappeda (Mitra OPD)	Rekomendasi SKPD
535	H. Suprapto	GOLKAR	Pertanian	Alsintan	Masih Kuranngya alat Pertanian Di wilayah Kelurahan Plarangan Karanganyar. Perlu di Bantunya Alat Pertanian Berupa 2 unit Hand Traktor kepada Kelompok Tani " Sri Makmur" Kelurahan Plarangan Kecamatan Karanganyar. Rp. 60.000.000,-	Kelompok Tani " Sri Makmur" Kelurahan Plarangan Kecamatan Karanganyar, Kab. Kebumen	Karanganyar	Plarangan	2 buah	DINAS PERTANIAN DAN PANGAN	DINAS PERTANIAN DAN PANGAN	Rekomendasi : dapat ditindaklanjuti sepanjang memenuhi persyaratan dan sesuai dengan peraturan perundang-undangan yang berlaku Koefisien : 2 buah Anggaran : 60000000	Rekomendasi : Dapat ditindaklanjuti selama memenuhi persyaratan teknis dan administrasi Koefisien : 2 buah Anggaran : 60000000	Rekomendasi : Dapat dilaksanakan selama anggaran dan persyaratan teknis terpenuhi Koefisien : 2 buah Anggaran : 60000000
536	Hesti Nuraini, SM	NASDEM	Kebudayaan	Alat Kesenian (Rebana, Kuda Lumping, Seragam Kesenian)	Untuk melestarikan budaya masyarakat maka PKK Desa Sidomukti memerlukan Alat Rebana danKostum sebesar Rp.8.000.000	PKK Desa Sidomukti, Kab. Kebumen	Ambal	Sidomukti	1 paket	DINAS PENDIDIKAN	DINAS PENDIDIKAN	Rekomendasi : dapat ditindaklanjuti karena mendukung pencapaian pembangunan daerah sepanjang memenuhi persyaratan dan sesuai dengan peraturan perundang-undangan yang berlaku Koefisien : 1 paket Anggaran : 8000000	Rekomendasi : Penerima harus berbadan hokum dan dilengkapi proposal Koefisien : 1 paket Anggaran : 8000000	Rekomendasi : Lokasi penerima sudah tepat PKK Desa Sidomukti, Kec. Ambal, 1 paket Anggaran : 8000000 Koefisien : 1 paket Anggaran : 8000000
537	Hesti Nuraini, SM	NASDEM	Pendidikan	Rehab Gedung Sekolah Dikdas	Dikarenakan ruang kelas yangbelum memadai dan kurang nyaman saat digunakan untuk kegiatan belajar mengajar maka SDN Benerkulon memerlukan dana sebesar Rp.25.500.000	SDN Benerkulon, Kab. Kebumen	Ambal	Benerkulon	1 paket	DINAS PENDIDIKAN	DINAS PENDIDIKAN	Rekomendasi : dapat ditindaklanjuti karena mendukung pencapaian pembangunan daerah sepanjang memenuhi persyaratan dan sesuai dengan peraturan perundang-undangan yang berlaku Koefisien : 1 paket Anggaran : 25500000	Rekomendasi : Untuk bisa di akomodir sesuai tingkat kecukupan anggaran Koefisien : 1 paket Anggaran : 25500000	Rekomendasi : Memenuhi syarat, mohon melengkapi proposal Koefisien : 1 paket Anggaran : 25500000
538	Akhmad Annifudin	DEMOKRAT	Keuangan	Pembangunan Wilayah Kewenangan Desa	Bantuan Pekerjaan Peningkatan Pembangunan Sarana dan Prasarana Jalan (Untuk Peningkatan Jalan)	RW 1 Dukuh Beji, Kab. Kebumen	Petanahan	Karangrejo	1 paket	BADAN PENGELOLA KEUANGAN DAN ASET DAERAH	BADAN PENGELOLA KEUANGAN DAN ASET DAERAH	Rekomendasi : dapat ditindaklanjuti sepanjang memenuhi persyaratan dan sesuai dengan peraturan perundang-undangan yang berlaku Koefisien : 1 paket Anggaran : 150000000	Rekomendasi : Pemeliharaan jalan desa standar harga menambal jalan rusak/patching 1 km = 200 juta Koefisien : 1 paket Anggaran : 150000000	Rekomendasi : Lengkapi proposal, pastikan masuk RPJMDesa, RKPDesa, dan APBDesa serta pastikan tanahnya milik Desa cek status tanah Koefisien : 1 paket Anggaran : 150000000
539	Adhitya Whisnu Bayu Aji, ST	PDI Perjuangan	Keuangan	Pembangunan Wilayah Kewenangan Desa	RABAT BETON	Jl. PUTADEWA DUKUH KEBONAGUNG, Kab. Kebumen	Rowokele	Bumiagung	1 PAKET	BADAN PENGELOLA KEUANGAN DAN ASET DAERAH	BADAN PENGELOLA KEUANGAN DAN ASET DAERAH	Rekomendasi : dapat ditindaklanjuti sepanjang memenuhi semua persyaratan Koefisien : 1 PAKET Anggaran : 100000000	Rekomendasi : Bantuan stimulan untuk setiap RT dengan proposal dari desa, terdapat gotong-royong dari desa digunakan untuk pembangunan jalan rabat beton/drainase harga minimal 10juta untuk 50 sak semen, atau 1 sak semen per m2 bangunan Koefisien : 1 PAKET Anggaran : 100000000	Rekomendasi : Lengkapi proposal, pastikan masuk RPJMDesa, RKP Desa dan APBDesa serta pastikan tanah milik Desa cek status tanahnya Koefisien : 1 PAKET Anggaran : 100000000
540	Akhmad Annifudin	DEMOKRAT	Keuangan	Pembangunan Wilayah Kewenangan Desa	Bantuan pembangunan talud jalan menuju ke lahan pertanian	RT 02 RW 04, Kab. Kebumen	Petanahan	Munggu	1 paket	BADAN PENGELOLA KEUANGAN DAN ASET DAERAH	BADAN PENGELOLA KEUANGAN DAN ASET DAERAH	Rekomendasi : dapat ditindaklanjuti sepanjang memenuhi persyaratan dan sesuai dengan peraturan perundang-undangan yang berlaku Koefisien : 1 paket Anggaran : 200000000	Rekomendasi : bantuan bahan bangunan, pasangan batu, talud bronjong drainase lingkungan, standar harga 200 juta untuk 200 m panjang saluran Koefisien : 1 paket Anggaran : 200000000	Rekomendasi : Lengkapi proposal, pastikan masuk RPJMDesa, RKP Desa dan APBDesa serta pastikan tanahnya milik Desa cek status tanahnya Koefisien : 1 paket Anggaran : 200000000
541	Akhmad Annifudin	DEMOKRAT	Keuangan	Pembangunan Wilayah Kewenangan Desa	Infrastruktur Peningkatan Kapasitas Jalan (Perbaikan Aspal)	Jalan Desa Ampelsari, Kab. Kebumen	Petanahan	Ampelsari	1 paket	BADAN PENGELOLA KEUANGAN DAN ASET DAERAH	BADAN PENGELOLA KEUANGAN DAN ASET DAERAH	Rekomendasi : dapat ditindaklanjuti sepanjang memenuhi persyaratan dan sesuai dengan peraturan perundang-undangan yang berlaku Koefisien : 1 paket Anggaran : 150000000	Rekomendasi : pemeliharaan jalan desa standar harga menambal jalan rusak/patching 1 km = 200 juta Koefisien : 1 paket Anggaran : 150000000	Rekomendasi : Lengkapi proposal, pastikan masuk RPJMDesa, RKPDesa dan APBDesa serta pastikan tanahnya milik Desa cek status tanah Koefisien : 1 paket Anggaran : 150000000
542	Kurniawan	PAN	Keuangan	Pembangunan Wilayah Kewenangan Desa	Jalan desa di wilayah desa wiromartan perlu diperbaiki (pengaspalan) karena kondisinya rusak parah	Jl. Golog Motor Dk. Aglik RT. 04 RW. 01, Kab. Kebumen	Mirit	Wiromartan	1800 meter persegi	BADAN PENGELOLA KEUANGAN DAN ASET DAERAH	BADAN PENGELOLA KEUANGAN DAN ASET DAERAH	Rekomendasi : dapat ditindaklanjuti karena mendukung pencapaian misi keempat pembangunan daerah sepanjang memenuhi persyaratan dan sesuai peraturan perundang-undangan yang berlaku Koefisien : 1800 meter persegi Anggaran : 300000000	Rekomendasi : pemeliharaan jalan desa standar harga menambal jalan rusak/patching 1 km = 200 juta Koefisien : 1800 meter persegi Anggaran : 300000000	Rekomendasi : Lengkapi proposal, pastikan masuk RPJMDesa, RKP Desa dan APBDesa serta pastikan tanah milik Desa cek status tanahnya Koefisien : 1800 meter persegi Anggaran : 300000000
543	Kurniawan	PAN	Pekerjaan Umum dan Penataan Ruang	Pembangunan JIAT	sawah-sawah di desa gondanglegi tidak dapat terairi secara reguler melalui saluran-saluran irigasi yang ada dan hanya mengandalkan air hujan	RT.01 s.d. RT. 13, RW. 01 s.d. RW.04, Kab. Kebumen	Ambal	Gondanglegi	20 titik	DINAS PEKERJAAN UMUM	DINAS PEKERJAAN UMUM	Rekomendasi : dapat ditindaklanjuti karena mendukung pencapaian misi keempat pembangunan daerah sepanjang memenuhi persyaratan dan sesuai peraturan perundang-undangan yang berlaku Koefisien : 20 Paket Anggaran : 400000000	Rekomendasi : Sistem irigasi air tanah dibangun dengan cara menyedot air dangkal dengan pompa air, atau mata air setempat, dikumpulkan dengan dam/parit kecil, kemudian disalurkan saluran irigasi Dana: 26, 67 Ha x 15.000.000 Koefisien : 20 Paket Anggaran : 400000000	Rekomendasi : Sudah sesuai program dan disetujui Koefisien : 1 Paket Anggaran : 400000000
544	H Miftahul Ulum	PKB	Kebudayaan	Alat Kesenian (Rebana, Kuda Lumping, Seragam Kesenian)	ALAT MUSIK REBANA	RT 02 RW 02 DUKUH PESANTREN, Kab. Kebumen	Kebumen	Tamanwinangun	1 PAKET	DINAS PENDIDIKAN	DINAS PENDIDIKAN	Rekomendasi : dapat ditindaklanjuti sepanjang memenuhi persyaratan Koefisien : 1 PAKET Anggaran : 10000000	Rekomendasi : Penerima harus berbadan hokum dan dilengkapi proposal Koefisien : 1 PAKET Anggaran : 10000000	Rekomendasi : Penerima dipastikan untuk PKK/karangtaruna, Rt 02/02 Dukuh Pesantren Desa Tamanwinangun Kec. Kebumen, karena jika untuk kelompok/grup kesenian harus sudah memeiliki SK Kemenhum RI minimal 3 tahun. Mohon dipastikan, Anggaran 1 paket 8.000.000 Koefisien : 1 PAKET Anggaran : 8000000

No	Pengusul	Fraksi	Urusan	Usulan	Permasalahan	Alamat	Kecamatan	Kelurahan	Koefisien	OPD Tujuan Awal	OPD Tujuan Akhir	Rekomendasi Setwan	Rekomendasi Bappeda (Mitra OPD)	Rekomendasi SKPD
545	Pairi	PPP	Kebudayaan	Alat Kesenian (Rebana, Kuda Lumping, Seragam Kesenian)	Terpenuhinya Seragam Group Hadroh Rebana USWATUN HASANAH	Desa Sidayu Kecamatan Gombong Kabupaten Kebumen, Kab. Kebumen	Gombong	Sidayu	1 Paket	DINAS PENDIDIKAN	DINAS PENDIDIKAN	Rekomendasi : dapat ditindaklanjuti Koefisien : 1 Paket Anggaran : 15000000	Rekomendasi : Penerima harus berbadan hokum dan dilengkapi proposal Koefisien : 1 Paket Anggaran : 15000000	Rekomendasi : Penerima dipastikan untuk PKK/karangtaruna, Desa Sidayu Kec. Gombong, karena jika untuk kelompok/grup kesenian harus sudah memeiliki SK Kemenhum RI minimal 3 tahun. Mohon dipastikan, Anggaran 1 paket 8.000.000 Koefisien : 1 Paket Anggaran : 8000000
546	Pairi	PPP	Pekerjaan Umum dan Penataan Ruang	Bantuan Semen PC	Perbaikan Jalan Menjadi Rabat Beton Guna Memudahkan Akses Jalan Ke Desa Kenteng Rt 01 Rw 07	Desa Kenteng Rt 01 Rw 07 Kecamatan Sempor, Kab. Kebumen	Sempor	Kenteng	200 zak	DINAS PEKERJAAN UMUM	DINAS PEKERJAAN UMUM	Rekomendasi : dapat ditindaklanjuti karena mendukung pencapaian misi keempat pembangunan daerah sepanjang memenuhi persyaratan dan sesuai dengan peraturan perundang-undangan yang berlaku Koefisien : 200 zak Anggaran : 10000000	Rekomendasi : "Bantuan stimulan untuk setiap RT dengan proposal dari desa, terdapat gotong-royong dari desa digunakan untuk pembangunan jalan rabat beton/drainase, sebanyak 200 sak X Rp.50 ribu/sak" Koefisien : 200 zak Anggaran : 10000000	Rekomendasi : Bantuan Stimulan Koefisien : 175 zak Anggaran : 10000000
547	Pairi	PPP	Pekerjaan Umum dan Penataan Ruang	Bantuan Semen PC	Kondisi Jalan Yang Rusak Parah Dan Banjir Saat Musim Penghujan di Desa Grenggeng Rt 03 Rw 04	Desa Grenggeng Rt 03 Rw 04 Kecamatan Karanganyar, Kab. Kebumen	Karanganyar	Grenggeng	200 zak	DINAS PEKERJAAN UMUM	DINAS PEKERJAAN UMUM	Rekomendasi : dapat ditindaklanjuti karena mendukung pencapaian misi keempat pembangunan daerah sepanjang memenuhi persyaratan dan sesuai dengan peraturan perundang-undangan yang berlaku Koefisien : 200 zak Anggaran : 10000000	Rekomendasi : "Bantuan stimulan untuk setiap RT dengan proposal dari desa, terdapat gotong-royong dari desa digunakan untuk pembangunan jalan rabat beton/drainase, sebanyak 200 sak X Rp.50 ribu/sak" Koefisien : 200 zak Anggaran : 10000000	Rekomendasi : Bantuan Stimulan Koefisien : 175 zak Anggaran : 10000000
548	Pairi	PPP	Pekerjaan Umum dan Penataan Ruang	Bantuan Semen PC	Terbangunnya jalan rabat beton guna menangulangi jalan banjir saat musim penghujan	Dukuh Pleret Rt 05 Rw 05 Desa Kalirejo Kecamatan Karanggayam, Kab. Kebumen	Karanggayam	Kalirejo	200 zak	DINAS PEKERJAAN UMUM	DINAS PEKERJAAN UMUM	Rekomendasi : dapat ditindaklanjuti karena mendukung pencapaian misi keempat pembangunan daerah sepanjang memenuhi persyaratan dan sesuai dengan peraturan perundang-undangan yang berlaku Koefisien : 200 zak Anggaran : 10000000	Rekomendasi : "Bantuan stimulan untuk setiap RT dengan proposal dari desa, terdapat gotong-royong dari desa digunakan untuk pembangunan jalan rabat beton/drainase, sebanyak 200 sak X Rp.50 ribu/sak" Koefisien : 200 zak Anggaran : 10000000	Rekomendasi : Bantuan Stimulan Koefisien : 175 zak Anggaran : 10000000
549	Pairi	PPP	Pekerjaan Umum dan Penataan Ruang	Bantuan Semen PC	Rusaknya Jalan Desa Kelurahan Karanganyar Rw 06	Kelurahan Karanganyar Rw 06 Kecamatan Karanganyar, Kab. Kebumen	Karanganyar	Karanganyar	200 zak	DINAS PEKERJAAN UMUM	DINAS PEKERJAAN UMUM	Rekomendasi : dapat ditindaklanjuti karena mendukung pencapaian misi keempat pembangunan daerah sepanjang memenuhi persyaratan dan sesuai dengan peraturan perundang-undangan yang berlaku Koefisien : 200 zak Anggaran : 10000000	Rekomendasi : "Bantuan stimulan untuk setiap RT dengan proposal dari desa, terdapat gotong-royong dari desa digunakan untuk pembangunan jalan rabat beton/drainase, sebanyak 200 sak X Rp.50 ribu/sak" Koefisien : 200 zak Anggaran : 10000000	Rekomendasi : Bantuan Stimulan Koefisien : 175 zak Anggaran : 10000000
550	Drs. H Tongat	PDI PERJUANGAN	Kepemudaan dan Olahraga	Sarana Olahraga	perbaikan fasilitas lapangan bola voly dan sepak bola	karangtaruna wisanggeni, Kab. Kebumen	Poncowarno	Jembangan	1 PAKET	DINAS KEPEMUDAAN DAN OLAH RAGA DAN PARIWISATA	DINAS KEPEMUDAAN DAN OLAH RAGA DAN PARIWISATA	Rekomendasi : dapat ditindaklanjuti sepanjang memenuhi persyaratan Koefisien : 1 PAKET Anggaran : 10000000	Rekomendasi : Perlu konfirmasi dg pengusul dan dapat ditindaklanjuti selama memenuhi persyaratan teknis dan administrasi Koefisien : 1 PAKET Anggaran : 10000000	Rekomendasi : Bantuan hibah peralatan olahraga kepada karangtaruna bisa dilaksanakan, Proposal segera masuk Koefisien : 1 PAKET Anggaran : 10000000
551	Akhmad Sudiyono	PKB	Pertanian	Paket Bantuan Ternak	untuk meningkatkan kesejahteraan masyarakat desa gunung sari kecamatan karanggayam , mengurangi pengangguran warga masyarakat desa Gunung sari , Kelompok Tani Ternak Karya Maju Desa Gungsari Kecamatan Karanggayam (250jt)	Desa Gunungsari Kecamatan Karanggayam, Kab. Kebumen	Karanggayam	Gunungsari	1 paket	DINAS PERTANIAN DAN PANGAN	DINAS PERTANIAN DAN PANGAN	Rekomendasi : dapat ditindaklanjuti Koefisien : 1 ekor Anggaran : 250000000	Rekomendasi : Dapat dilanjutkan apabila memenuhi persyaratan teknis maupun administratif serta nilai usulan memenuhi kebutuhan di lokasi Koefisien : 1 ekor Anggaran : 250000000	Rekomendasi : Usulan diterima sesuai dengan lokasi dan anggaran Koefisien : 10 ekor Anggaran : 250000000
552	Pairi	PPP	Keuangan	Pembangunan Wilayah Kewenangan Desa	Belom Adanya Akses Jalan Pertanian Desa Semampir Sebelah Barat Sepanjang 300 Meter	Desa Semampir Rt 01 Rw 01 Kecamatan Buayan, Kab. Kebumen	Buayan	Semampir	1 Paket	BADAN PENGELOLA KEUANGAN DAN ASET DAERAH	BADAN PENGELOLA KEUANGAN DAN ASET DAERAH	Rekomendasi : dapat ditindaklanjuti Koefisien : 1 Paket Anggaran : 150000000	Rekomendasi : Pemeliharaan jalan desa standar harga menambal jalan rusak/patching 1 km = 200 juta Koefisien : 1 Paket Anggaran : 150000000	Rekomendasi : Lengkapi proposal, pastikan masuk RPJMDesa, RKPDesa dan APBDesa serta pastikan tanahnya milik Desa cek status tanahnya Koefisien : 1 Paket Anggaran : 150000000
553	Pairi	PPP	Kebudayaan	Alat Kesenian (Rebana, Kuda Lumping, Seragam Kesenian)	Belom Kumplitnya Alat & Seragam Unutk Kesenian Hadroh PAC Kecamatan Gombong	Jalan Merbabu No. 2 Rt 03 Rw 03 Desa Wero Kecamatan Gombong, Kab. Kebumen	Gombong	Wero	1 Paket	DINAS PENDIDIKAN	DINAS PENDIDIKAN	Rekomendasi : dapat ditindaklanjuti Koefisien : 1 Paket Anggaran : 20000000	Rekomendasi : Penerima harus berbadan hokum dan dilengkapi proposal Koefisien : 1 Paket Anggaran : 20000000	Rekomendasi : Penerima dipastikan untuk PKK/karangtaruna, Rt 03/03 Desa Wero Kec. Gombong, karena jika untuk kelompok/grup kesenian harus sudah memeiliki SK Kemenhum RI minimal 3 tahun. Mohon dipastikan, Anggaran 1 paket 8.000.000 Koefisien : 1 Paket Anggaran : 8000000

No	Pengusul	Fraksi	Urusan	Usulan	Permasalahan	Alamat	Kecamatan	Kelurahan	Koefisien	OPD Tujuan Awal	OPD Tujuan Akhir	Rekomendasi Setwan	Rekomendasi Bappeda (Mitra OPD)	Rekomendasi SKPD
554	Agus Supriyanto	PKS	Perhubungan	LPJU	kurangnya penerangan jalan di daerah tersebut, dibutuhkan bantuan LPJU sebanyak 5 titik 1.Pertigaan Lengkong Dusun Karangjati III 2.Perbatasan Bendungan Kalitengah Dusun Karangjati III 3.Pertigaan Soto Babat Dusun Karangjati II 4.Pertigaan Gang Kuburan Kewaderan Dusun Pekiringan II 5.Pertigaan Batas Desa Dusun Pekiringan I	Desa Kalitengah, Kab. Kebumen	Gombong	Kalitengah	5 paket	DINAS PERHUBUNGAN	DINAS PERHUBUNGAN	Rekomendasi : dapat ditindaklanjuti sepanjang memenuhi semua persyaratan Koefisien : 5 paket Anggaran : 75000000	Rekomendasi : LPJU LED, (MENDUKUNG MISI 4 PENINGKATAN KUALITAS DAN KUANTITAS INFRASTRUKTUR YANG BERKELANJUTAN DAN BERWAWASAN LINGKUNGAN) Koefisien : 5 paket Anggaran : 75000000	Rekomendasi : LPJU berada di Jalan Kabupaten Koefisien : 5 paket Anggaran : 75000000
555	Pairi	PPP	Kebudayaan	Alat Kesenian (Rebana, Kuda Lumping, Seragam Kesenian)	Belom Tersedianya Seragam anggota grup Hadroh Nurul Huda Desa Kenteng	Kelurahan Kenteng Rt 02 Rw 07 Kecamatan Sempor, Kab. Kebumen	Sempor	Kenteng	1 Paket	DINAS PENDIDIKAN	DINAS PENDIDIKAN	Rekomendasi : dapat ditindaklanjuti Koefisien : 1 Paket Anggaran : 15000000	Rekomendasi : Penerima harus berbadan hokum dan dilengkapi proposal Koefisien : 1 Paket Anggaran : 15000000	Rekomendasi : Penerima dipastikan untuk PKK/karangtaruna, Rt 02/07 Desa Kenteng Kec. Sempor, karena jika untuk kelompok/grup kesenian harus sudah memeiliki SK Kemenhum RI minimal 3 tahun. Mohon dipastikan, Anggaran 1 paket 8.000.000 Koefisien : 1 Paket Anggaran : 8000000
556	Agus Supriyanto	PKS	Pekerjaan Umum dan Penataan Ruang	Bantuan Semen PC	dibutuhkan bantuan semen untuk pembangunan jalan rabat beton gang warudoyong desa kalitengah kec gombong dengan panjang 240 m x lebar 150 cm	Desa Kalitengah Kecamatan Gombong, Kab. Kebumen	Gombong	Kalitengah	200 zak	DINAS PEKERJAAN UMUM	DINAS PEKERJAAN UMUM	Rekomendasi : dapat ditindaklanjuti karena mendukung pencapaian misi keempat pembangunan daerah sepanjang memenuhi persyaratan dan sesuai dengan peraturan perundang-undangan yang berlaku. Koefisien : 200 zak Anggaran : 10000000	Rekomendasi : "Bantuan stimulan untuk setiap RT dengan proposal dari desa, terdapat gotong-royong dari desa digunakan untuk pembangunan jalan rabat beton/drainase, sebanyak 200 sak X Rp.50 ribu/sak" Koefisien : 200 zak Anggaran : 10000000	Rekomendasi : Bantuan Stimulan Koefisien : 175 zak Anggaran : 10000000
557	Pairi	PPP	Kebudayaan	Alat Kesenian (Rebana, Kuda Lumping, Seragam Kesenian)	Belom Lengkapnya Sarpras Guna Mendukung Kegiatan Rebana Di Mushola Nur Hidayah Desa Giripurno	Dukuh Pengilon Rt 04 Rw 01 Desa Giripurno Kecamatan Karanganyar, Kab. Kebumen	Karanganyar	Giripurno	1 Paket	DINAS PENDIDIKAN	DINAS PENDIDIKAN	Rekomendasi : dapat ditindaklanjuti Koefisien : 1 Paket Anggaran : 15000000	Rekomendasi : Penerima harus berbadan hukum dan dilengkapi proposal Koefisien : 1 Paket Anggaran : 15000000	Rekomendasi : Penerima dipastikan untuk PKK/karangtaruna, Dukuh Pengilon Rt 04/01 Desa Giripurno Kec. Karanganyar, karena jika untuk kelompok/grup kesenian harus sudah memeiliki SK Kemenhum RI minimal 3 tahun. Mohon dipastikan, Anggaran 1 paket 8.000.000 Koefisien : 1 Paket Anggaran : 8000000
558	Solatun	GERINDRA	Keuangan	Pembangunan Wilayah Kewenangan Desa	SARPRAS PEDESAAN	RW 04 DUKUH KARANGTEMPEL, Kab. Kebumen	Puring	Surorejan	1 PAKET	BADAN PENGELOLA KEUANGAN DAN ASET DAERAH	BADAN PENGELOLA KEUANGAN DAN ASET DAERAH	Rekomendasi : dapat ditindaklanjuti sepanjang memenuhi semua persyaratan Koefisien : 1 PAKET Anggaran : 200000000	Rekomendasi : untuk dapat memperjelas jenis usulan sarpras sehingga dapat dilanjutkan apabila memenuhi syarat teknis dan administratif, termasuk kepemilikan aset. Koefisien : 1 PAKET Anggaran : 200000000	Rekomendasi : Tidak dapat diakomodir, Jenis Kegiatan / usulan tidak jelas dan tidak masuk Bantuan Keuangan Khusus Koefisien : 1 PAKET Anggaran : 200000000
559	Restu Gunawan	GOLKAR	Pekerjaan Umum dan Penataan Ruang	Bantuan Semen PC	belum terbangunnya jalan usaha tani	Rw 001 Arjosari, Kab. Kebumen	Adimulyo	Arjosari	750 Zak	DINAS PEKERJAAN UMUM	DINAS PEKERJAAN UMUM	Rekomendasi : dapat ditindaklanjuti sepanjang memenuhi semua persyaratan dan sesuai dengan peraturan perundang-undangan yang berlaku Koefisien : 260 Zak Anggaran : 13000000	Rekomendasi : "Bantuan stimulan untuk setiap RT dengan proposal dari desa, terdapat gotong-royong dari desa digunakan untuk pembangunan jalan rabat beton/drainase, sebanyak 750 sak X Rp.50 ribu/sak" Koefisien : 750 Zak Anggaran : 37500000	Rekomendasi : Bantuan Stimulan Koefisien : 657 Zak Anggaran : 37500000
560	Solatun	GERINDRA	Keuangan	Pembangunan Wilayah Kewenangan Desa	PEMBANGUNAN JALAN	RW 8 DAN RW 9, Kab. Kebumen	Puring	Kaleng	1 PAKET	BADAN PENGELOLA KEUANGAN DAN ASET DAERAH	BADAN PENGELOLA KEUANGAN DAN ASET DAERAH	Rekomendasi : dapat ditindaklanjuti sepanjang memenuhi semua persyaratan Koefisien : 1 PAKET Anggaran : 300000000	Rekomendasi : pemeliharaan jalan desa standar harga menambal jalan rusak/patching 1 km = 200 juta Koefisien : 1 PAKET Anggaran : 300000000	Rekomendasi : Lengkapi proposal, pastikan masuk RPJMDesa, RKPDesa, dan APBDesa serta pastikan tanah milik Desa cek status tanahnya Koefisien : 1 PAKET Anggaran : 300000000
561	Restu Gunawan	GOLKAR	Pekerjaan Umum dan Penataan Ruang	Bantuan Semen PC	membangun pondasi Jembatan Gantung	Rw 003 Desa Arjosari, Kab. Kebumen	Adimulyo	Arjosari	300 zak	DINAS PEKERJAAN UMUM	DINAS PEKERJAAN UMUM	Rekomendasi : dapat ditindaklanjuti sepanjang memenuhi semua persyaratan dan sesuai dengan peraturan perundang-undangan yang berlaku Koefisien : 260 zak Anggaran : 13000000	Rekomendasi : "Bantuan stimulan untuk setiap RT dengan proposal dari desa, terdapat gotong-royong dari desa digunakan untuk pembangunan jalan rabat beton/drainase, sebanyak 300 sak X Rp.50 ribu/sak" Koefisien : 300 zak Anggaran : 15000000	Rekomendasi : Bantuan Stimulan Koefisien : 263 zak Anggaran : 15000000
562	Wahid Mulyadi A.Md	PPP	Pekerjaan Umum dan Penataan Ruang	Pembangunan/ Peningkatan Jalan Kabupaten	Kondisi Talud dan Jalan di Ruas Jalan Krakal - Pujotirto rusak parah yang berada di Pendukuhan Sabrang Wetan Desa Krakal Alian, Pendukuhan Era Siwaru Desa Kalirancang Alian, Dukuh Era Gemiwang Desa Pujotirto Karangsambung	Ruas Jalan Krakal - Pujotirto, Kab. Kebumen	Alian	Krakal	1 Paket	DINAS PEKERJAAN UMUM	DINAS PEKERJAAN UMUM	Rekomendasi : dapat ditindaklanjuti sepanjang memenuhi persyaratan Koefisien : 1 Paket Anggaran : 5000000000	Rekomendasi : Pemeliharaan Rutin Talud dan jalan kabupaten Koefisien : 1 Paket Anggaran : 5000000000	Rekomendasi : Lokasi usulan berada di jalan kabupaten di Ruas Jalan Krakal - Pujotirto. Kondisi jalan rusak dan sebagian badan jalan longsor. Perlu penanganan talud jalan dan perbaikan badan jalan. Koefisien : 1 Paket Anggaran : 500000000

No	Pengusul	Fraksi	Urusan	Usulan	Permasalahan	Alamat	Kecamatan	Kelurahan	Koefisien	OPD Tujuan Awal	OPD Tujuan Akhir	Rekomendasi Setwan	Rekomendasi Bappeda (Mitra OPD)	Rekomendasi SKPD
563	Solatun	GERINDRA	Kelautan dan Perikanan	Paket Budidaya Perikanan	BANTUAN BENIH DAN IKAN NILA	POKDAKAN "BERKAH JAYA" RT 03 RW 06, Kab. Kebumen	Puring	Krandegan	1 PAKET	DINAS KELAUTAN DAN PERIKANAN	DINAS KELAUTAN DAN PERIKANAN	Rekomendasi : dapat ditindaklanjuti sepanjang memenuhi semua persyaratan Koefisien : 1 PAKET Anggaran : 40000000	Rekomendasi : Dapat dilanjutkan apabila memenuhi persyaratan teknis maupun administratif serta nilai usulan memenuhi kebutuhan di lokasi Koefisien : 1 PAKET Anggaran : 40000000	Rekomendasi : Dapat ditindaklanjuti, cukupi persyaratan teknis dan administrasinya Koefisien : 1 PAKET Anggaran : 40000000
564	Restu Gunawan	GOLKAR	Pekerjaan Umum dan Penataan Ruang	Bantuan Semen PC	belum terbangunnya jalan Cor	Rt 06 Rw 04, Kab. Kebumen	Adimulyo	Adimulyo	200 Zak	DINAS PEKERJAAN UMUM	DINAS PEKERJAAN UMUM	Rekomendasi : dapat ditindaklanjuti sepanjang memenuhi semua persyaratan dan sesuai dengan peraturan perundang-undangan yang berlaku Koefisien : 200 Zak Anggaran : 10000000	Rekomendasi : "Bantuan stimulan untuk setiap RT dengan proposal dari desa, terdapat gotong-royong dari desa digunakan untuk pembangunan jalan rabat beton/drainase, sebanyak 200 sak X Rp.50 ribu/sak" Koefisien : 200 Zak Anggaran : 10000000	Rekomendasi : Bantuan Stimulan Koefisien : 175 Zak Anggaran : 10000000
565	Wahid Mulyadi A.Md	PPP	Kepemudaan dan Olahraga	Sarana Olahraga	Belum tercukupinya sarana olahraga Futsal	Yayasan Satria Lorenz Family, Kab. Kebumen	Alian	Krakal	1 Paket	DINAS KEPEMUDAAN DAN OLAH RAGA DAN PARIWISATA	DINAS KEPEMUDAAN DAN OLAH RAGA DAN PARIWISATA	Rekomendasi : dapat ditindaklanjuti sepanjang memenuhi persyaratan Koefisien : 1 Paket Anggaran : 10000000	Rekomendasi : Dapat dilanjutkan,sepanjang memenuhi persyaratan teknis dan administrasi Koefisien : 1 Paket Anggaran : 10000000	Rekomendasi : Bantuan hibah peralatan olahraga kepada karangtaruna/kelompok masyarakat berbadan hukum bisa dilaksanakan, Proposal segera masuk Koefisien : 1 Paket Anggaran : 10000000
566	Solatun	GERINDRA	Kebudayaan	Alat Kesenian (Rebana, Kuda Lumping, Seragam Kesenian)	PENGADAAN ALAT MUSIK HADROH	PKK DESA ADIMULYO, Kab. Kebumen	Adimulyo	Adimulyo	1 PAKET	DINAS PENDIDIKAN	DINAS PENDIDIKAN	Rekomendasi : dapat ditindaklanjuti sepanjang memenuhi semua persyaratan Koefisien : 1 PAKET Anggaran : 5000000	Rekomendasi : Penerima harus berbadan hokum dan dilengkapi proposal Koefisien : 1 PAKET Anggaran : 5000000	Rekomendasi : Lokasi penerima sudah tepat, PKK DESA ADIMULYO, Kec. Adimulyo, Anggaran 1 paket 8.000.000 mohon disesuaikan Koefisien : 1 PAKET Anggaran : 8000000
567	Wahid Mulyadi A.Md	PPP	Kepemudaan dan Olahraga	Sarana Olahraga	Belum tercukupinya sarana olahraga Bola Volley dan Bulu Tangkis	Karang Taruna Tunas Remaja, Kab. Kebumen	Karangsambung	Pujotirto	1 Paket	DINAS KEPEMUDAAN DAN OLAH RAGA DAN PARIWISATA	DINAS KEPEMUDAAN DAN OLAH RAGA DAN PARIWISATA	Rekomendasi : dapat ditindaklanjuti sepanjang memenuhi persyaratan Koefisien : 1 Paket Anggaran : 10000000	Rekomendasi : Sepanjang memenuhi persyaratan teknis dan administrasi, dapat dilanjutkan Koefisien : 1 Paket Anggaran : 10000000	Rekomendasi : Bantuan hibah peralatan olahraga kepada karangtaruna bisa dilaksanakan, supaya digabung, 1 desa 1 karang taruna. Proposal segera masuk Koefisien : 1 Paket Anggaran : 10000000
568	Solatun	GERINDRA	Kepemudaan dan Olahraga	Sarana Olahraga	SARANA OLAHRAGA	KARANG TARUNA "GUYUB RUKUN", Kab. Kebumen	Puring	Kaleng	1 PAKET	DINAS KEPEMUDAAN DAN OLAH RAGA DAN PARIWISATA	DINAS KEPEMUDAAN DAN OLAH RAGA DAN PARIWISATA	Rekomendasi : dapat ditindaklanjuti sepanjang memenuhi semua persyaratan Koefisien : 1 PAKET Anggaran : 5000000	Rekomendasi : Konfirmasi dg pengusul alat yg dibutuhkan, selama memenuhi syarat teknis dan administrasi dapat dilanjutkan. Koefisien : 1 PAKET Anggaran : 5000000	Rekomendasi : Bantuan hibah peralatan olahraga kepada karangtaruna bisa dilaksanakan, Proposal segera masuk Koefisien : 1 PAKET Anggaran : 5000000
569	Drs. H Tongat	PDI PERJUANGAN	Keuangan	Pembangunan Wilayah Kewenangan Desa	Permohonan fasilitasi anggaran Bantuan Keuangan Kusus pembangunan jalan rabat beton	Dukuh Lentong RT 01, 02 RW 02, Kab. Kebumen	Poncowarno	Jembangan	1 paket	BADAN PENGELOLA KEUANGAN DAN ASET DAERAH	BADAN PENGELOLA KEUANGAN DAN ASET DAERAH	Rekomendasi : dapat ditindaklanjuti sepanjang memenuhi persyaratan Koefisien : 1 paket Anggaran : 275000000	Rekomendasi : Bantuan stimulan untuk setiap RT dengan proposal dari desa, terdapat gotong-royong dari desa digunakan untuk pembangunan jalan rabat beton/drainase harga minimal 10juta untuk 50 sak semen, atau 1 sak semen per m2 bangunan Koefisien : 1 paket Anggaran : 275000000	Rekomendasi : Lengkapi proposal, pastikan masuk RPJMDesa, RKP Desa dan APBDesa serta pastikan tanahnya milik Desa cek status tanahnya Koefisien : 1 paket Anggaran : 275000000
570	Solatun	GERINDRA	Kepemudaan dan Olahraga	Sarana Olahraga	PENINGKATAN SARANA OLAHRAGA	KARANG TARUNA "ADIGUNA", Kab. Kebumen	Puring	Sitiadi	1 PAKET	DINAS KEPEMUDAAN DAN OLAH RAGA DAN PARIWISATA	DINAS KEPEMUDAAN DAN OLAH RAGA DAN PARIWISATA	Rekomendasi : dapat ditindaklanjuti sepanjang memenuhi semua persyaratan Koefisien : 1 PAKET Anggaran : 10000000	Rekomendasi : Perlu konfirmasi yg dibutuhkan tdk jelas, selama memenuhi persyaratan teknis dan administrasi dapat dilanjutkan Koefisien : 1 PAKET Anggaran : 10000000	Rekomendasi : Bantuan hibah peralatan olahraga kepada karangtaruna bisa dilaksanakan, Proposal segera masuk Koefisien : 1 PAKET Anggaran : 10000000
571	Solatun	GERINDRA	Kebudayaan	Alat Kesenian (Rebana, Kuda Lumping, Seragam Kesenian)	BANTUAN ALAT MUSIK DJAM JANENG	"NGUDI RUKUN" DUKUH DEPOK, Kab. Kebumen	Puring	Purwoharjo	1 PAKET	DINAS PENDIDIKAN	DINAS PENDIDIKAN	Rekomendasi : dapat ditindaklanjuti sepanjang memenuhi semua persyaratan Koefisien : 1 PAKET Anggaran : 7000000	Rekomendasi : Penerima harus berbadan hukum dan dilengkapi proposal Koefisien : 1 PAKET Anggaran : 7000000	Rekomendasi : Penerima dipastikan untuk PKK/karangtaruna, Dukuh Depok Desa Purwoharjo Kec. Puring, karena jika untuk kelompok/grup kesenian harus sudah memeiliki SK Kemenhum RI minimal 3 tahun. Mohon dipastikan, Anggaran 1 paket 8.000.000 Koefisien : 1 PAKET Anggaran : 8000000
572	Hesti Nuraini, SM	NASDEM	Keuangan	Pembangunan Wilayah Kewenangan Desa	Dikarenakan Kurang memadainya sarana dan prasarana Di desa Sidomukti maka memerlukan rabat beton untuk jalan Desa sebesar Rp. 169.000.000	Jalan Dusun Daratan Desa Sidomukti, Kab. Kebumen	Ambal	Sidomukti	1 paket	BADAN PENGELOLA KEUANGAN DAN ASET DAERAH	BADAN PENGELOLA KEUANGAN DAN ASET DAERAH	Rekomendasi : dapat ditindaklanjuti sepanjang memenuhi semua persyaratan Koefisien : 1 paket Anggaran : 169000000	Rekomendasi : Bantuan stimulan untuk setiap RT dengan proposal dari desa, terdapat gotong-royong dari desa digunakan untuk pembangunan jalan rabat beton/drainase harga minimal 10juta untuk 50 sak semen, atau 1 sak semen per m2 bangunan Koefisien : 1 paket Anggaran : 169000000	Rekomendasi : Lengkapi Proposal, pastikan masuk RPJMDesa, RKPDesa dan APBDesa serta pastikan tanahnya milik Desa cek status tanahnya Koefisien : 1 paket Anggaran : 169000000
573	Khanifudin	PDI PERJUANGAN	Keuangan	Pembangunan Wilayah Kewenangan Desa	Kondisi Jalan Desa di depan Musholla Dukuh Kebebekan sempit sehingga perlu pelebaran dan pembuat dak diatas saluran	Dukuh Kebebekan RT. 03 RW. 04, Kab. Kebumen	Alian	Surotrunan	1 Paket	BADAN PENGELOLA KEUANGAN DAN ASET DAERAH	BADAN PENGELOLA KEUANGAN DAN ASET DAERAH	Rekomendasi : dapat ditindaklanjuti karena mendukung pencapaian misi keempat pembangunan daerah sepanjang memenuhi persyaratan dan sesuai dengan peraturan perundang-undangan yang berlaku Koefisien : 1 Paket Anggaran : 160000000	Rekomendasi : pemeliharaan jalan desa standar harga menambal jalan rusak/patching 1 km = 200 juta Koefisien : 1 Paket Anggaran : 160000000	Rekomendasi : Lengkapi proposal, pastikan masuk RPJMDesa, RKPDesa dan APBDesa serta pastikan tanahnya milik Desa cek status tanahnya Koefisien : 1 Paket Anggaran : 160000000
574	Hesti Nuraini, SM	NASDEM	Kebudayaan	Alat Kesenian (Rebana, Kuda Lumping, Seragam Kesenian)	untuk melestrarikan kesenian daerah maka TP PKK Desa Benerwetan memerlukan alat rebana dan kostum sebesar Rp. 8.000.000 -	TP PKK Desa Benerwetan, Kab. Kebumen	Ambal	Benerwetan	1 paket	DINAS PENDIDIKAN	DINAS PENDIDIKAN	Rekomendasi : dapat ditindaklanjuti karena mendukung pencapaian misi kelima pembangunan daerah sepanjang memenuhi persyaratan dan sesuai peraturan perundang-undangan yang berlaku Koefisien : 1 paket Anggaran : 8000000	Rekomendasi : Penerima harus berbadan hukum dan dilengkapi proposal Koefisien : 1 paket Anggaran : 8000000	Rekomendasi : (Penerima Jangan PKK Desa Benerwetan RT 2 RW 2, Karena Th 2021 Sudah dapat Hibah) Mohon dipastikan, Anggaran 1 paket 8.000.000 Koefisien : 1 paket Anggaran : 8000000
575	Drs. H Tongat	PDI PERJUANGAN	Keuangan	Pembangunan Wilayah Kewenangan Desa	Permohonan Bantuan Keuangan Kusus Peningkatan Jalan usaha Tani melalui pembangunan Rabat Beton	RT 04 RW 02, Dukuh Sumberan,, Kab. Kebumen	Poncowarno	Tegalrejo	1 paket	BADAN PENGELOLA KEUANGAN DAN ASET DAERAH	BADAN PENGELOLA KEUANGAN DAN ASET DAERAH	Rekomendasi : dapat ditindaklanjuti sepanjang memenuhi persyaratan Koefisien : 1 paket Anggaran : 200000000	Rekomendasi : Bantuan stimulan untuk setiap RT dengan proposal dari desa, terdapat gotong-royong dari desa digunakan untuk pembangunan jalan rabat beton/drainase harga minimal 10juta untuk 50 sak semen, atau 1 sak semen per m2 bangunan Koefisien : 1 paket Anggaran : 200000000	Rekomendasi : Lengkapi proposal, pastikan masuk RPJMDesa, RKPDesa dan APBDesa serta pastikan tanahnya milik Desa cek status tanahnya Koefisien : 1 paket Anggaran : 200000000

No	Pengusul	Fraksi	Urusan	Usulan	Permasalahan	Alamat	Kecamatan	Kelurahan	Koefisien	OPD Tujuan Awal	OPD Tujuan Akhir	Rekomendasi Setwan	Rekomendasi Bappeda (Mitra OPD)	Rekomendasi SKPD
576	Hesti Nuraini, SM	NASDEM	Pendidikan	Sarpras Bantuan Sekolah Inklusi (SD/MI)	Masih Kurangnya Alat Peraga Edukatif untuk anak didik di Pos PAUD Kasih Ibu Desa Pucangan Kecamatan Ambal Rp. 10.000.000	Pos PAUD KASIH IBU, Kab. Kebumen	Ambal	Pucangan	1 paket	DINAS PENDIDIKAN	DINAS PENDIDIKAN	Rekomendasi : dapat ditindaklanjuti karena mendukung pencapaian pembangunan daerah sepanjang memenuhi persyaratan dan sesuai dengan peraturan perundang-undangan yang berlaku Koefisien : 1 paket Anggaran : 10000000	Rekomendasi : Penerima harus berbadan hukum dan dilengkapi proposal Koefisien : 1 paket Anggaran : 10000000	Rekomendasi : Memenuhi syarat, mohon melengkapi proposal Koefisien : 1 paket Anggaran : 10000000
577	Hesti Nuraini, SM	NASDEM	Pendidikan	Sarpras Bantuan Sekolah Inklusi (SD/MI)	Masih Kurangnya Alat Peraga Edukatif untuk anak didik di KB Lintang Selatan Desa Jaibon Kecamatan Ambal Rp. 10.000.000	KB Lintang Selatan, Kab. Kebumen	Ambal	Kaibon	1 paket	DINAS PENDIDIKAN	DINAS PENDIDIKAN	Rekomendasi : dapat ditindaklanjuti karena mendukung pencapaian pembangunan daerah sepanjang memenuhi persyaratan dan sesuai dengan peraturan perundang-undangan yang berlaku Koefisien : 1 paket Anggaran : 10000000	Rekomendasi : Penerima harus berbadan hukum dan dilengkapi proposal Koefisien : 1 paket Anggaran : 10000000	Rekomendasi : Memenuhi syarat, mohon melengkapi proposal Koefisien : 1 paket Anggaran : 10000000
578	Hesti Nuraini, SM	NASDEM	Pendidikan	Sarpras Bantuan Sekolah Inklusi (SD/MI)	Masih Kurangnya Alat Peraga Edukatif untuk anak didik di Pos PAUD Mekar Sari Desa Plempukan Kembaran Kecamatan Ambal Rp. 10.000.000	Pos PAUD Mekarsari, Kab. Kebumen	Ambal	Plempukan Kembaran	1 paket	DINAS PENDIDIKAN	DINAS PENDIDIKAN	Rekomendasi : dapat ditindaklanjuti karena mendukung pencapaian pembangunan daerah sepanjang memenuhi persyaratan dan sesuai dengan peraturan perundang-undangan yang berlaku Koefisien : 1 paket Anggaran : 10000000	Rekomendasi : Penerima harus berbadan hukum dan dilengkapi dengan proposal Koefisien : 1 paket Anggaran : 10000000	Rekomendasi : Memenuhi syarat, mohon melengkapi proposal Koefisien : 1 paket Anggaran : 10000000
579	Tatag Sajoko, SH	PDI PERJUANGAN	Pekerjaan Umum dan Penataan Ruang	Bantuan Semen PC	Masih jeleknya jalan desa diwilayah lingkungan Rw 02 Desa Patukrejo makan kami warga dRw 02 meminta bantuan Semen PC 400 Zak Senilai Rp. 20.000.000,- demi pembangunan Rabat Beton jalan Lingkungan Rw 02 Desa Patukrejo Kecamatan Bonorowo.	jalan Lingkungan Rw 02 Desa Patukrejo Kecamatan Bonorowo, Kab. Kebumen	Bonorowo	Patukrejo	400 zak	DINAS PEKERJAAN UMUM	DINAS PEKERJAAN UMUM	Rekomendasi : dapat ditindaklanjuti karena mendukung pencapaian misi keempat pembangunan daerah sepanjang memenuhi persyaratan dan sesuai dengan peraturan perundang-undangan yang berlaku Koefisien : 400 zak Anggaran : 20000000	Rekomendasi : "Bantuan stimulan untuk setiap RT dengan proposal dari desa, terdapat gotong-royong dari desa digunakan untuk pembangunan jalan rabat beton/drainase, sebanyak 400 sak X Rp.50 ribu/sak" Koefisien : 400 zak Anggaran : 20000000	Rekomendasi : Bantuan Stimulan Koefisien : 350 zak Anggaran : 20000000
580	Solatun	GERINDRA	Kelautan dan Perikanan	Paket Budidaya Perikanan	BUDIDAYA PERIKANAN	"SUBUR MAKMUR" DESA MADUREJO, Kab. Kebumen	Puring	Madurejo	1 PAKET	DINAS KELAUTAN DAN PERIKANAN	DINAS KELAUTAN DAN PERIKANAN	Rekomendasi : dapat ditindaklanjuti sepanjang memenuhi semua persyaratan Koefisien : 1 PAKET Anggaran : 40000000	Rekomendasi : Dapat dilanjutkan apabila memenuhi persyaratan teknis maupun administratif serta nilai usulan memenuhi kebutuhan di lokasi Koefisien : 1 PAKET Anggaran : 40000000	Rekomendasi : Dapat ditindaklanjuti, cukupi persyaratan teknis dan administrasinya Koefisien : 1 PAKET Anggaran : 40000000
581	Hesti Nuraini, SM	NASDEM	Pendidikan	Sarpras Bantuan Sekolah Inklusi (SD/MI)	Masih Kurangnya Alat Peraga Edukatif untuk anak didik di Pos PAUD Permata Ibu Desa Banjarsari Kecamatan Ambal Rp. 10.000.000	Pos PAUD Permata Ibu, Kab. Kebumen	Ambal	Banjarsari	1 paket	DINAS PENDIDIKAN	DINAS PENDIDIKAN	Rekomendasi : dapat ditindaklanjuti karena mendukung pencapaian pembangunan daerah sepanjang memenuhi persyaratan dan sesuai dengan peraturan perundang-undangan yang berlaku Koefisien : 1 paket Anggaran : 10000000	Rekomendasi : Penerima harus berbadan hukum dan dilengkapi proposal Koefisien : 1 paket Anggaran : 10000000	Rekomendasi : Memenuhi syarat, mohon melengkapi proposal Koefisien : 1 paket Anggaran : 10000000
582	Hesti Nuraini, SM	NASDEM	Pendidikan	Sarpras Bantuan Sekolah Inklusi (SD/MI)	Masih Kurangnya Alat Peraga Edukatif untuk anak didik di Pos PAUD Tunas Mandiri DesaAmbarwinangun Kecamatan Ambal Rp. 10.000.000	Pos PAUD Tunas Mandiri, Kab. Kebumen	Ambal	Ambarwinangun	1 paket	DINAS PENDIDIKAN	DINAS PENDIDIKAN	Rekomendasi : dapat ditindaklanjuti sepanjang memenuhi persyaratan dan sesuai dengan peraturan perundang-undangan yang berlaku Koefisien : 1 paket Anggaran : 10000000	Rekomendasi : Penerima harus berbadan hukum dan dilengkapi proposal Koefisien : 1 paket Anggaran : 10000000	Rekomendasi : Memenuhi syarat, mohon melengkapi proposal Koefisien : 1 paket Anggaran : 10000000
583	Solatun	GERINDRA	Kebudayaan	Alat Kesenian (Rebana, Kuda Lumping, Seragam Kesenian)	SARPRAS KUDA LUMPING	"TURONGGO MUDO" DESA CARUBAN, Kab. Kebumen	Adimulyo	Caruban	1 PAKET	DINAS PENDIDIKAN	DINAS PENDIDIKAN	Rekomendasi : dapat ditindaklanjuti sepanjang memenuhi semua persyaratan Koefisien : 1 PAKET Anggaran : 10000000	Rekomendasi : Penerima harus berbadan hukum dan dilengkapi proposal Koefisien : 1 PAKET Anggaran : 10000000	
584	Hesti Nuraini, SM	NASDEM	Pendidikan	Sarpras Bantuan Sekolah Inklusi (SD/MI)	Masih Kurangnya Alat Peraga Edukatif untuk anak didik di TK Kartini Desa Blengerkulon Kecamatan Ambal Rp. 10.000.000	TK Kartini, Kab. Kebumen	Ambal	Blengorkulon	1 paket	DINAS PENDIDIKAN	DINAS PENDIDIKAN	Rekomendasi : dapat ditindaklanjuti sepanjang memenuhi persyaratan dan sesuai dengan peraturan perundang-undangan yang berlaku Koefisien : 1 paket Anggaran : 10000000	Rekomendasi : Penerima harus berbadan hukum dan dilengkapi proposal Koefisien : 1 paket Anggaran : 10000000	Rekomendasi : Memenuhi syarat, mohon melengkapi proposal Koefisien : 1 paket Anggaran : 10000000
585	Drs. H Tongat	PDI PERJUANGAN	Keuangan	Pembangunan Wilayah Kewenangan Desa	Permohonan Bantuan Keuangan Kusus Peningkatan Infrastruktur Pembangunan Talud	Rt 1/ Rw 1 dk. Jurutengah., Kab. Kebumen	Poncowarno	Jatipurus	1 paket	BADAN PENGELOLA KEUANGAN DAN ASET DAERAH	BADAN PENGELOLA KEUANGAN DAN ASET DAERAH	Rekomendasi : dapat ditindaklanjuti sepanjang memenuhi persyaratan Koefisien : 1 paket Anggaran : 280000000	Rekomendasi : bantuan bahan bangunan, pasangan batu, talud bronjong drainase lingkungan, standar harga : 200 juta untuk 200 m panjang saluran Koefisien : 1 paket Anggaran : 280000000	Rekomendasi : Lengkapi proposal, pastikan masuk RPJMDesa, RKP Desa dan APBDesa serta pastikan tanahnya milik Desa cek status tanah Koefisien : 1 paket Anggaran : 280000000
586	Hesti Nuraini, SM	NASDEM	Pendidikan	Sarpras Bantuan Sekolah Inklusi (SD/MI)	Masih Kurangnya Alat Peraga Edukatif untuk anak didik di TK Laras Asih Desa Ambalkliwonan Kecamatan Ambal Rp. 10.000.000	TK Laras Asih, Kab. Kebumen	Ambal	Ambalkliwonan	1 paket	DINAS PENDIDIKAN	DINAS PENDIDIKAN	Rekomendasi : dapat ditindaklanjuti sepanjang memenuhi persyaratan dan sesuai dengan peraturan perundang-undangan yang berlaku Koefisien : 1 paket Anggaran : 10000000	Rekomendasi : Penerima harus berbadan hukum dan dilengkapi proposal Koefisien : 1 paket Anggaran : 10000000	Rekomendasi : Memenuhi syarat, mohon melengkapi proposal Koefisien : 1 paket Anggaran : 10000000

No	Pengusul	Fraksi	Urusan	Usulan	Permasalahan	Alamat	Kecamatan	Kelurahan	Koefisien	OPD Tujuan Awal	OPD Tujuan Akhir	Rekomendasi Setwan	Rekomendasi Bappeda (Mitra OPD)	Rekomendasi SKPD
587	Tatag Sajoko, SH	PDI PERJUANGAN	Koperasi, Usaha Kecil dan Menengah	Pelatihan Kewirausahaan, Pembinaan, Bantuan Alat Usaha Kerja	bantuan alat Pertukangan Kayu Elektrik (Kusen Meubeler) sebesar Rp. 15.000.000,- an Kepada setiap Orang yaitu Kec Bonorowo sebagai berikut + 1.) Baryono Rt04/01, Ds Patukrejo. 2.) Parijo Rt02/02, Ds Patukrejo. 3.) Suyatno Rt01/01, Ds Patukrejo. 4.) Ngadiyo Rt03/03, Ds Mrentul. 5.) Suharsono Rt03/03, Ds Mrentul. 6.) Tartib Rt02/03, Ds mrentul. 7.) Dedet Sulaiman Rt08/03, Ds Mrentul. dan Warga Kec Mirit. 8.) Paiman Rt03/03 Ds Karanggede, Kec Mirit. Jadi Total Sebesar Rp. 120.000.000,-	Desa Patukrejo dan desa Mrentul kecamatan Bonorowo dan desa Karanggede Kecamatan Mirit., Kab. Kebumen	Bonorowo	Seluruh Kelurahan/Desa	8 per orang	DINAS TENAGA KERJA DAN KOPERASI DAN USAHA MIKRO KECIL MENENGAH	DINAS TENAGA KERJA DAN KOPERASI DAN USAHA MIKRO KECIL MENENGAH	Rekomendasi : dapat ditindaklanjuti sepanjang memenuhi persyaratan dan sesuai dengan peraturan perundang-undangan yang berlaku Koefisien : 8 per orang Anggaran : 120000000	Rekomendasi : Dapat ditindaklanjuti selama memenuhi persyaratan teknis dan administrasi Koefisien : 8 per orang Anggaran : 120000000	Rekomendasi : diterima Proposal segera dilengkapi Koefisien : 8 per orang Anggaran : 120000000
588	Hesti Nuraini, SM	NASDEM	Pendidikan	Sarpras Bantuan Sekolah Inklusi (SD/MI)	Masih Kurangnya Alat Peraga Edukatif untuk anak didik di TK Srikandi Desa Kaibon Kecamatan Ambal Rp. 10.000.000	TK Srikandi, Kab. Kebumen	Ambal	Kaibon	1 paket	DINAS PENDIDIKAN	DINAS PENDIDIKAN	Rekomendasi : dapat ditindaklanjuti sepanjang memenuhi persyaratan dan sesuai dengan peraturan perundang-undangan yang berlaku Koefisien : 1 paket Anggaran : 10000000	Rekomendasi : Penerima harus berbadan hukum dan dilengkapi proposal Koefisien : 1 paket Anggaran : 10000000	Rekomendasi : Memenuhi syarat, mohon melengkapi proposal Koefisien : 1 paket Anggaran : 10000000
589	Hesti Nuraini, SM	NASDEM	Kelautan dan Perikanan	Paket Budidaya Perikanan	Untuk menigkatkan kesejahteraan dan pendapatan dan perekonomian masyarakat POKDAKAN MINA BERKAH memerlukan bantuan sebesar Rp.30.000.000	POKDAKAN MINA BERKAH, Kab. Kebumen	Ambal	Benerwetan	1 paket	DINAS KELAUTAN DAN PERIKANAN	DINAS KELAUTAN DAN PERIKANAN	Rekomendasi : dapat ditindaklanjuti sepanjang memenuhi persyaratan dan sesuai dengan peraturan perundang-undangan yang berlaku Koefisien : 1 paket Anggaran : 30000000	Rekomendasi : Dapat dilanjutkan apabila memenuhi persyaratan teknis maupun administratif serta nilai usulan memenuhi kebutuhan di lokasi Koefisien : 1 paket Anggaran : 30000000	Rekomendasi : Dapat ditindaklanjuti, cukupi persyaratan teknis dan administrasinya Koefisien : 1 paket Anggaran : 30000000
590	Tatag Sajoko, SH	PDI PERJUANGAN	Pertanian	Alsintan	Masih banyaknya angka kemiskinan diwilayah Desa Lajer Kecamatan Ambal kami selaku Gabungan Kelompok Tani "Sekar Sari" membutuhkan Bantuan Alsintan Hand Traktor sebanyak 2 unit sebesar Rp. 60.000.000,-	Gabungan Kelompok Tani "Sekar Sari" DEsa Lajer, Kecamatan Ambal., Kab. Kebumen	Ambal	Lajer	2 buah	DINAS PERTANIAN DAN PANGAN	DINAS PERTANIAN DAN PANGAN	Rekomendasi : dapat ditindaklanjuti sepanjang memenuhi persyaratan dan sesuai dengan peraturan perundang-undangan yang berlaku Koefisien : 2 buah Anggaran : 60000000	Rekomendasi : Dapat ditindaklanjuti selama memenuhi persyaratan teknis dan administrasi Koefisien : 2 buah Anggaran : 60000000	Rekomendasi : Dapat dilaksanakan selama anggaran dan persyaratan teknis terpenuhi Koefisien : 2 buah Anggaran : 60000000
591	Hesti Nuraini, SM	NASDEM	Kelautan dan Perikanan	Paket Budidaya Perikanan	uUntuk meningkatkan kesajhteraan, pendapatan dan perekonomian masyarakat maka POKDAKAN MINA JUMBO Desa Kradenan meminta bantuan sebesar Rp. 30.000.000	POKDAKAN MINA JUMBO, Kab. Kebumen	Ambal	Kradenan	1 paket	DINAS KELAUTAN DAN PERIKANAN	DINAS KELAUTAN DAN PERIKANAN	Rekomendasi : dapat ditindaklanjuti sepanjang memenuhi persyaratan dan sesuai dengan peraturan perundang-undangan yang berlaku Koefisien : 1 paket Anggaran : 30000000	Rekomendasi : Dapat dilanjutkan apabila memenuhi persyaratan teknis maupun administratif serta nilai usulan memenuhi kebutuhan di lokasi Koefisien : 1 paket Anggaran : 30000000	Rekomendasi : Dapat ditindaklanjuti, cukupi persyaratan teknis dan administrasinya Koefisien : 1 paket Anggaran : 30000000
592	Yuniarti Widayaningsih, SE	GOLKAR	Kebudayaan	Alat Kesenian (Rebana, Kuda Lumping, Seragam Kesenian)	membutuhkan alat rebana	Desa Sekarteja, Kab. Kebumen	Adimulyo	Sekarteja	1 paket	DINAS PENDIDIKAN	DINAS PENDIDIKAN	Rekomendasi : dapat ditindaklanjuti sepanjang memenuhi semua persyaratan Koefisien : 1 paket Anggaran : 8000000	Rekomendasi : Penerima harus berbadan hokum dan dilengkapi proposal Koefisien : 1 paket Anggaran : 8000000	Rekomendasi : Penerima dipastikan untuk PKK/karangtaruna, Desa Sekarteja, Kec. Adimulyo, karena jika untuk kelompok/grup kesenian harus sudah memeiliki SK Kemenhum RI minimal 3 tahun. Mohon dipastikan, Anggaran 1 paket 8.000.000 Koefisien : 1 paket Anggaran : 8000000
593	Sri Halimah	PPP	Kebudayaan	Alat Kesenian (Rebana, Kuda Lumping, Seragam Kesenian)	Belum memadainya Alat Kesenian Rebana dan Seragam	PKK Desa Roworejo sub PKK RT. 02 RW. 02 (Group Rebana Syifa"u Qolbi), Kab. Kebumen	Kebumen	Roworejo	1 Paket	DINAS PENDIDIKAN	DINAS PENDIDIKAN	Rekomendasi : dapat ditindaklanjuti karena mendukung pencapaian misi kelima pembangunan daerah sepanjang memenuhi persyaratan dan sesuai dengan peraturan perundang-undangan yang berlaku Koefisien : 1 Paket Anggaran : 8000000	Rekomendasi : Penerima harus berbadan hokum dan dilengkapi proposal Koefisien : 1 Paket Anggaran : 8000000	Rekomendasi : Lokasi penerima PKK Desa Roworejo sub PKK RT. 02 RW. 02 (Group Rebana Syifa"u Qolbi), Kec.. Kebumen, Anggaran 1 paket 8.000.000 Koefisien : 1 Paket Anggaran : 8000000

No	Pengusul	Fraksi	Urusan	Usulan	Permasalahan	Alamat	Kecamatan	Kelurahan	Koefisien	OPD Tujuan Awal	OPD Tujuan Akhir	Rekomendasi Setwan	Rekomendasi Bappeda (Mitra OPD)	Rekomendasi SKPD
594	Hesti Nuraini, SM	NASDEM	Keuangan	Pembangunan Wilayah Kewenangan Desa	Untuk memeperlancar lajur ekonomi dibidang pertanian masyarakat RT 02 RW 05 Desa Sinungrejo memerlukan peningkatan sarana dan prasarana jalan usaha tani sebesar Rp.50.000.000	RT 02 RW 05, Kab. Kebumen	Ambal	Sinungrejo	1 paket	BADAN PENGELOLA KEUANGAN DAN ASET DAERAH	BADAN PENGELOLA KEUANGAN DAN ASET DAERAH	Rekomendasi : dapat ditindaklanjuti sepanjang memenuhi persyaratan dan sesuai dengan peraturan perundang-undangan yang berlaku Koefisien : 1 paket Anggaran : 50000000	Rekomendasi : dapat dilanjutkan apabila memenuhi syarat teknis dan administratif, termasuk kepemilikan aset. Koefisien : 1 paket Anggaran : 50000000	Rekomendasi : Lengkapi proposal, pastikan masuk RPJMDesa, RKP Desa dan APBDesa serta pastikan tanahnya milik Desa cek status tanahnya Koefisien : 1 paket Anggaran : 50000000
595	Tatag Sajoko, SH	PDI PERJUANGAN	Pekerjaan Umum dan Penataan Ruang	Bantuan Semen PC	Demi meningkatkan jalur perekonomian kami Warga Rw 02 Dukuh Banjaran Desa Kabekelan. Kecamatan Prembun. Meminta Bantuan Semen PC sebanyak 400 Zak dengan Nominal Rp. 20.000.000,- demi membangu jalan Rabat Beton.	Rw 02 Dukuh Banjaran Desa Kabekelan. Kecamatan Prembun., Kab. Kebumen	Prembun	Kabekelan	400 zak	DINAS PEKERJAAN UMUM	DINAS PEKERJAAN UMUM	Rekomendasi : dapat ditindaklanjuti karena mendukung pencapaian misi keempat pembangunan daerah sepanjang memenuhi persyaratan dan sesuai dengan peraturan perundang-undangan yang berlaku Koefisien : 400 zak Anggaran : 20000000	Rekomendasi : "Bantuan stimulan untuk setiap RT dengan proposal dari desa, terdapat gotong-royong dari desa digunakan untuk pembangunan jalan rabat beton/drainase, sebanyak 400 sak X Rp.50 ribu/sak" Koefisien : 400 zak Anggaran : 20000000	Rekomendasi : Bantuan Stimulan Koefisien : 350 zak Anggaran : 20000000
596	Hesti Nuraini, SM	NASDEM	Pertanian	Alsintan	gna meningkatkan efisien kerja khusunya pengolahan tanah di Kelompok Tani "Tentrem"Desa Kradenan maka memerlukan traktor senilai Rp.30.000.000	Kelompok Tani "Tentrem", Kab. Kebumen	Ambal	Kradenan	1 paket	DINAS PERTANIAN DAN PANGAN	DINAS PERTANIAN DAN PANGAN	Rekomendasi : dapat ditindaklanjuti sepanjang memenuhi persyaratan dan sesuai dengan peraturan perundang-undangan yang berlaku Koefisien : 1 paket Anggaran : 30000000	Rekomendasi : Dapat ditindaklanjuti selama memenuhi persyaratan teknis dan administrasi Koefisien : 1 paket Anggaran : 30000000	Rekomendasi : Dapat dilaksanakan selama anggaran dan persyaratan teknis terpenuhi Koefisien : 1 paket Anggaran : 30000000
597	Bambang Suparjo	GERINDRA	Keuangan	Pembangunan Wilayah Kewenangan Desa	membutuhkan LPJU	Jalan Dk. Gasaran yang menghubungkan sampai Jalan Dk. Kademangan, Kab. Kebumen	Mirit	Singoyudan	14 titik	BADAN PENGELOLA KEUANGAN DAN ASET DAERAH	BADAN PENGELOLA KEUANGAN DAN ASET DAERAH	Rekomendasi : Rekomendasi : dapat ditindaklanjuti sepanjang memenuhi semua persyaratan dan sesuai dengan peraturan perundang-undangan yang berlaku Koefisien : 14 titik Anggaran : 200000000	Rekomendasi : penyediaan lampu penerangan jalan, indeks harga per titik lpju 15juta Koefisien : 14 titik Anggaran : 200000000	Rekomendasi : Lengkapi proposal, pastikan masuk RPJMDesa, RKP DEsa dan APBDesa serta pastikan tanah milik Desa, cek status tanahnya Koefisien : 14 titik Anggaran : 200000000
598	Bambang Suparjo	GERINDRA	Keuangan	Pembangunan Wilayah Kewenangan Desa	membutuhkan LPJU	JLLS yang menghubungkan sampai dengan Jalan Tlogopragoto - Kertodeso, Kab. Kebumen	Mirit	Tlogopragoto	14 titik	BADAN PENGELOLA KEUANGAN DAN ASET DAERAH	BADAN PENGELOLA KEUANGAN DAN ASET DAERAH	Rekomendasi : Rekomendasi : dapat ditindaklanjuti sepanjang memenuhi semua persyaratan dan sesuai dengan peraturan perundang-undangan yang berlaku Koefisien : 14 titik Anggaran : 200000000	Rekomendasi : penyediaan lampu penerangan jalan, standar harga per titik lpju 15juta Koefisien : 14 titik Anggaran : 200000000	Rekomendasi : Lengkapi proposal, pastikan masuk RPJMDesa, RKPDesa, dan APBDesa serta pastikan tanah milik Desa cek status tanahnya Koefisien : 14 titik Anggaran : 200000000
599	Bambang Suparjo	GERINDRA	Keuangan	Pembangunan Wilayah Kewenangan Desa	membutuhkan LPJU	Jalan Pecinan yang menghubungkan sampai dengan Jalan Sartini, Kab. Kebumen	Mirit	Lembupurwo	14 titik	BADAN PENGELOLA KEUANGAN DAN ASET DAERAH	BADAN PENGELOLA KEUANGAN DAN ASET DAERAH	Rekomendasi : Rekomendasi : dapat ditindaklanjuti sepanjang memenuhi semua persyaratan dan sesuai dengan peraturan perundang-undangan yang berlaku Koefisien : 14 titik Anggaran : 200000000	Rekomendasi : penyediaan lampu penerangan jalan, standar harga per titik lpju 15juta Koefisien : 14 titik Anggaran : 200000000	Rekomendasi : Lengkapi proposal, pastikan masuk RPJMDesa, RKPDesa dan APBDesa serta pastikan tanah milik Desa cek status tanah Koefisien : 14 titik Anggaran : 200000000
600	Hesti Nuraini, SM	NASDEM	Pendidikan	Sarpras Bantuan Sekolah Inklusi (SD/MI)	Masih Kurangnya Alat Peraga Edukatif untuk anak didik di TK BHATI KARYA Desa Gondanglegi Kecamatan Ambal Rp. 10.000.000	TK BHAKTI KARYA, Kab. Kebumen	Ambal	Gondanglegi	1 paket	DINAS PENDIDIKAN	DINAS PENDIDIKAN	Rekomendasi : dapat ditindaklanjuti sepanjang memenuhi persyaratan dan sesuai dengan peraturan perundang-undangan yang berlaku Koefisien : 1 paket Anggaran : 10000000	Rekomendasi : Penerima harus berbadan hukum dan dilengkapi proposal Koefisien : 1 paket Anggaran : 10000000	Rekomendasi : Memenuhi syarat, mohon melengkapi proposal Koefisien : 1 paket Anggaran : 10000000
601	H. Saman Halim Nurrohman	PKB	Pekerjaan Umum dan Penataan Ruang	Bantuan Semen PC	Masih banyaknya jalan Desa yang rusak/kurang layak diwilayah Rt 01/Rw 09 Demangsari Kecamatan Ayah. memerlukan bantuan Semen PC sebanyak 100 Zak dengan Nominal Rp. 5.000.000,- demi pembangunan Rabat Beton.	Rt 01/ Rw 09 Desa Demangsari, Kecamatan Ayah., Kab. Kebumen	Ayah	Demangsari	100 zak	DINAS PEKERJAAN UMUM	DINAS PEKERJAAN UMUM	Rekomendasi : Rekomendasi : dapat ditindaklanjuti sepanjang memenuhi semua persyaratan dan sesuai dengan peraturan perundang-undangan yang berlaku Koefisien : 100 zak Anggaran : 5000000	Rekomendasi : "Bantuan stimulan untuk setiap RT dengan proposal dari desa, terdapat gotong-royong dari desa digunakan untuk pembangunan jalan rabat beton/drainase, sebanyak 100 sak X Rp.50 ribu/sak" Koefisien : 100 zak Anggaran : 5000000	Rekomendasi : Bantuan Stimulan Koefisien : 87 zak Anggaran : 5000000
602	Bambang Suparjo	GERINDRA	Keuangan	Pembangunan Wilayah Kewenangan Desa	membutuhkan saluran pembungan air dalam desa maupun dari luar Desa Sitibentar	Saluran air batas Desa Rt 6 RW 2 Desa Sitibentar, Kab. Kebumen	Mirit	Sitibentar	1 paket	BADAN PENGELOLA KEUANGAN DAN ASET DAERAH	BADAN PENGELOLA KEUANGAN DAN ASET DAERAH	Rekomendasi : dapat ditindaklanjuti Koefisien : 1 paket Anggaran : 200000000	Rekomendasi : Dapat ditindaklanjuti apabila memenuhi persyaratan teknis maupun administratif serta pagu usulan dapat mencukupi kebutuhan di lapangan Koefisien : 1 paket Anggaran : 200000000	Rekomendasi : usulan kegiatan untuk diperjelas, Lengkapi proposal dan RAB pastikan masuk RPJMDesa, RKPDesa dan APBdesa, serta pastikan status tanah milik Desa Koefisien : 1 paket Anggaran : 200000000

No	Pengusul	Fraksi	Urusan	Usulan	Permasalahan	Alamat	Kecamatan	Kelurahan	Koefisien	OPD Tujuan Awal	OPD Tujuan Akhir	Rekomendasi Setwan	Rekomendasi Bappeda (Mitra OPD)	Rekomendasi SKPD
603	H. Saman Halim Nurrohman	PKB	Pekerjaan Umum dan Penataan Ruang	Bantuan Semen PC	Masih banyaknya jalan Desa yang rusak/kurang layak diwilayah Rt 01 /Rw 07 Desa Demangsari Kecamatan Ayah. memerlukan bantuan Semen PC sebanyak 100 Zak dengan Nominal Rp. 5.000.000,- demi pembangunan Rabat Beton.	Rt 01 /Rw 07 Desa Demangsari Kecamatan Ayah, Kab. Kebumen	Ayah	Demangsari	100 zak	DINAS PEKERJAAN UMUM	DINAS PEKERJAAN UMUM	Rekomendasi : Rekomendasi : dapat ditindaklanjuti sepanjang memenuhi semua persyaratan dan sesuai dengan peraturan perundang-undangan yang berlaku Koefisien : 100 zak Anggaran : 5000000	Rekomendasi : "Bantuan stimulan untuk setiap RT dengan proposal dari desa, terdapat gotong-royong dari desa digunakan untuk pembangunan jalan rabat beton/drainase, sebanyak 100 sak X Rp.50 ribu/sak" Koefisien : 100 zak Anggaran : 5000000	Rekomendasi : Bantuan Stimulan Koefisien : 87 zak Anggaran : 5000000
604	H. Saman Halim Nurrohman	PKB	Pekerjaan Umum dan Penataan Ruang	Bantuan Semen PC	Masih banyaknya jalan Desa yang rusak/kurang layak diwilayah Rt 02 /Rw 07 Desa Demangsari Kecamatan Ayah. memerlukan bantuan Semen PC sebanyak 100 Zak dengan Nominal Rp. 5.000.000,- demi pembangunan Rabat Beton.	Rt 02 /Rw 07 Desa Demangsari Kecamatan Ayah, Kab. Kebumen	Ayah	Demangsari	100 zak	DINAS PEKERJAAN UMUM	DINAS PEKERJAAN UMUM	Rekomendasi : Rekomendasi : dapat ditindaklanjuti sepanjang memenuhi semua persyaratan dan sesuai dengan peraturan perundang-undangan yang berlaku Koefisien : 100 zak Anggaran : 5000000	Rekomendasi : "Bantuan stimulan untuk setiap RT dengan proposal dari desa, terdapat gotong-royong dari desa digunakan untuk pembangunan jalan rabat beton/drainase, sebanyak 100 sak X Rp.50 ribu/sak" Koefisien : 100 zak Anggaran : 5000000	Rekomendasi : Bantuan Stimulan Koefisien : 87 zak Anggaran : 5000000
605	Agus Supriyanto	PKS	Pekerjaan Umum dan Penataan Ruang	Bantuan Semen PC	dibutuhkan bantuan semen untuk RT 03 RW 04 Dk Kaliterus,	Dk.Kaliterus RT 03 RW 04 Desa Karanggayam, Kab. Kebumen	Karanggayam	Karanggayam	150 zak	DINAS PEKERJAAN UMUM	DINAS PEKERJAAN UMUM	Rekomendasi : dapat ditindaklanjuti sepanjang memenuhi semua persyaratan Koefisien : 150 zak Anggaran : 7500000	Rekomendasi : "Bantuan stimulan untuk setiap RT dengan proposal dari desa, terdapat gotong-royong dari desa digunakan untuk pembangunan jalan rabat beton/drainase, sebanyak 150 sak X Rp.50 ribu/sak" Koefisien : 150 zak Anggaran : 7500000	Rekomendasi : Bantuan Stimulan Koefisien : 131 zak Anggaran : 7500000
606	Agus Supriyanto	PKS	Pekerjaan Umum dan Penataan Ruang	Bantuan Semen PC	Dibutuhkan bantuan semen untuk dukuh kaliterus RT 04 RW 04 Desa Karanggayam sebanyak 100 zak	Dukuh Kaliterus RT 04 RW 04 Desa Karanggayam, Kab. Kebumen	Karanggayam	Karanggayam	100 zak	DINAS PEKERJAAN UMUM	DINAS PEKERJAAN UMUM	Rekomendasi : dapat ditindaklanjuti karena mendukung pencapaian misi keempat pembangunan daerah sepanjang memenuhi persyaratan dan sesuai dengan peraturan perundang-undangan yang berlaku Koefisien : 100 zak Anggaran : 5000000	Rekomendasi : "Bantuan stimulan untuk setiap RT dengan proposal dari desa, terdapat gotong-royong dari desa digunakan untuk pembangunan jalan rabat beton/drainase, sebanyak 100 sak X Rp.50 ribu/sak" Koefisien : 100 zak Anggaran : 5000000	Rekomendasi : Bantuan Stimulan Koefisien : 87 zak Anggaran : 5000000
607	Bambang Suparjo	GERINDRA	Keuangan	Pembangunan Wilayah Kewenangan Desa	jalan desa belum beraspal / masih tanah	Dusun Tampingan 2 RT 2 RW 1, Kab. Kebumen	Mirit	Wergonayan	1 paket	BADAN PENGELOLA KEUANGAN DAN ASET DAERAH	BADAN PENGELOLA KEUANGAN DAN ASET DAERAH	Rekomendasi : dapat ditindaklanjuti Koefisien : 1 paket Anggaran : 200000000	Rekomendasi : pemeliharaan jalan desa standar harga menambal jalan rusak/patching 1 km = 200 juta Koefisien : 1 paket Anggaran : 200000000	Rekomendasi : Lengkapi proposal, pastikan masuk RPJMDesa, RKPDesa dan APBdesa serta pastikan tanah milik Desa, cek status tanahnya Koefisien : 1 paket Anggaran : 200000000
608	Agus Supriyanto	PKS	Pekerjaan Umum dan Penataan Ruang	Bantuan Semen PC	dibutuhkan bantuan semen untuk perbaikan jalan di RT 02 RW 04 Desa Karanggayam sebanyak 150 zak	Desa Karanggayam RT 02 RW 04 Kec. Karanggayam, Kab. Kebumen	Karanggayam	Karanggayam	150 zak	DINAS PEKERJAAN UMUM	DINAS PEKERJAAN UMUM	Rekomendasi : dapat ditindaklanjuti karena mendukung pencapaian misi keempat pembangunan daerah sepanjang memenuhi persyaratan dan sesuai dengan peraturan perundang-undangan yang berlaku Koefisien : 150 zak Anggaran : 7500000	Rekomendasi : "Bantuan stimulan untuk setiap RT dengan proposal dari desa, terdapat gotong-royong dari desa digunakan untuk pembangunan jalan rabat beton/drainase, sebanyak 150 sak X Rp.50 ribu/sak" Koefisien : 150 zak Anggaran : 7500000	Rekomendasi : Bantuan Stimulan Koefisien : 131 zak Anggaran : 7500000
609	H. Saman Halim Nurrohman	PKB	Pekerjaan Umum dan Penataan Ruang	Bantuan Semen PC	Masih banyaknya jalan Desa yang rusak/kurang layak diwilayah Rt 08 /Rw 01 Desa Kalipoh Kecamatan Ayah. memerlukan bantuan Semen PC sebanyak 100 Zak dengan Nominal Rp. 5.000.000,- demi pembangunan Rabat	Rt 08 /Rw 01 Desa Kalipoh Kecamatan Ayah, Kab. Kebumen	Ayah	Kalipoh	100 zak	DINAS PEKERJAAN UMUM	DINAS PEKERJAAN UMUM	Rekomendasi : Rekomendasi : dapat ditindaklanjuti sepanjang memenuhi semua persyaratan dan sesuai dengan peraturan perundang-undangan yang berlaku Koefisien : 100 zak Anggaran : 5000000	Rekomendasi : Bantuan stimulan untuk setiap RT dengan proposal dari desa, terdapat gotong-royong dari desa digunakan untuk pembangunan jalan rabat beton/drainase, sebanyak 100 sak X Rp.50 ribu/sak Koefisien : 100 zak Anggaran : 5000000	Rekomendasi : Bantuan Stimulan Koefisien : 87 zak Anggaran : 5000000
610	H. Saman Halim Nurrohman	PKB	Pekerjaan Umum dan Penataan Ruang	Bantuan Semen PC	Masih banyaknya jalan Desa yang rusak/kurang layak diwilayah Rt 02 /Rw 02 Desa Bulurejo Kecamatan Ayah. memerlukan bantuan Semen PC sebanyak 100 Zak dengan Nominal Rp. 5.000.000,- demi pembangunan Rabat	Rt 02 /Rw 02 Desa Bulurejo Kecamatan Ayah, Kab. Kebumen	Ayah	Bulurejo	100 zak	DINAS PEKERJAAN UMUM	DINAS PEKERJAAN UMUM	Rekomendasi : Rekomendasi : dapat ditindaklanjuti sepanjang memenuhi semua persyaratan dan sesuai dengan peraturan perundang-undangan yang berlaku Koefisien : 100 zak Anggaran : 5000000	Rekomendasi : Bantuan stimulan untuk setiap RT dengan proposal dari desa, terdapat gotong-royong dari desa digunakan untuk pembangunan jalan rabat beton/drainase, sebanyak 100 sak X Rp.50 ribu/sak Koefisien : 100 zak Anggaran : 5000000	Rekomendasi : Bantuan Stimulan Koefisien : 87 zak Anggaran : 5000000

No	Pengusul	Fraksi	Urusan	Usulan	Permasalahan	Alamat	Kecamatan	Kelurahan	Koefisien	OPD Tujuan Awal	OPD Tujuan Akhir	Rekomendasi Setwan	Rekomendasi Bappeda (Mitra OPD)	Rekomendasi SKPD
611	H. Saman Halim Nurrohman	PKB	Pekerjaan Umum dan Penataan Ruang	Bantuan Semen PC	Masih banyaknya jalan Desa yang rusak/kurang layak diwilayah Rt 04 /Rw 02 Desa Bulurejo Kecamatan Ayah. memerlukan bantuan Semen PC sebanyak 100 Zak dengan Nominal Rp. 5.000.000,- demi pembangunan Rabat	Rt 04 /Rw 02 Desa Bulurejo Kecamatan Ayah, Kab. Kebumen	Ayah	Bulurejo	100 zak	DINAS PEKERJAAN UMUM	DINAS PEKERJAAN UMUM	Rekomendasi : Rekomendasi : dapat ditindaklanjuti sepanjang memenuhi semua persyaratan dan sesuai dengan peraturan perundang-undangan yang berlaku Koefisien : 100 zak Anggaran : 5000000	Rekomendasi : Bantuan stimulan untuk setiap RT dengan proposal dari desa, terdapat gotong-royong dari desa digunakan untuk pembangunan jalan rabat beton/drainase, sebanyak 100 sak X Rp.50 ribu/sak Koefisien : 100 zak Anggaran : 5000000	Rekomendasi : Bantuan Stimulan Koefisien : 87 zak Anggaran : 5000000
612	H. Saman Halim Nurrohman	PKB	Pekerjaan Umum dan Penataan Ruang	Bantuan Semen PC	Masih banyaknya jalan Desa yang rusak/kurang layak diwilayah Rt 01 /Rw 01 Desa Bulurejo Kecamatan Ayah. memerlukan bantuan Semen PC sebanyak 100 Zak dengan Nominal Rp. 5.000.000,- demi pembangunan Rabat	Rt 01 /Rw 01 Desa Bulurejo Kecamatan Ayah, Kab. Kebumen	Ayah	Bulurejo	100 zak	DINAS PEKERJAAN UMUM	DINAS PEKERJAAN UMUM	Rekomendasi : Rekomendasi : dapat ditindaklanjuti sepanjang memenuhi semua persyaratan dan sesuai dengan peraturan perundang-undangan yang berlaku Koefisien : 100 zak Anggaran : 5000000	Rekomendasi : Bantuan stimulan untuk setiap RT dengan proposal dari desa, terdapat gotong-royong dari desa digunakan untuk pembangunan jalan rabat beton/drainase, sebanyak 100 sak X Rp.50 ribu/sak Koefisien : 100 zak Anggaran : 5000000	Rekomendasi : Bantuan Stimulan Koefisien : 87 zak Anggaran : 5000000
613	H. Saman Halim Nurrohman	PKB	Pekerjaan Umum dan Penataan Ruang	Bantuan Semen PC	Masih banyaknya jalan Desa yang rusak/kurang layak diwilayah Rt 04 /Rw 03 Desa Jatiroto Kecamatan Buayan. memerlukan bantuan Semen PC sebanyak 100 Zak dengan Nominal Rp. 5.000.000,- demi pembangunan Rabat	Rt 04 /Rw 03 Desa Jatiroto Kecamatan Buayan, Kab. Kebumen	Buayan	Jatiroto	100 zak	DINAS PEKERJAAN UMUM	DINAS PEKERJAAN UMUM	Rekomendasi : Rekomendasi : dapat ditindaklanjuti sepanjang memenuhi semua persyaratan dan sesuai dengan peraturan perundang-undangan yang berlaku Koefisien : 100 zak Anggaran : 5000000	Rekomendasi : Bantuan stimulan untuk setiap RT dengan proposal dari desa, terdapat gotong-royong dari desa digunakan untuk pembangunan jalan rabat beton/drainase, sebanyak 100 sak X Rp.50 ribu/sak Koefisien : 100 zak Anggaran : 5000000	Rekomendasi : Bantuan Stimulan Koefisien : 87 zak Anggaran : 5000000
614	Bambang Suparjo	GERINDRA	Keuangan	Pembangunan Wilayah Kewenangan Desa	jalan desa ngasinan masih belum terpasang LPJU	Jalan Desa Ngasinan, Kab. Kebumen	Bonorowo	Ngasinan	10 titik	BADAN PENGELOLA KEUANGAN DAN ASET DAERAH	BADAN PENGELOLA KEUANGAN DAN ASET DAERAH	Rekomendasi : dapat ditindaklanjuti Koefisien : 10 titik Anggaran : 200000000	Rekomendasi : penyediaan lampu penerangan jalan, standar harga per titik lpju 15juta Koefisien : 10 titik Anggaran : 200000000	Rekomendasi : Lengkapi proposal, pastikan masuk RPJMDesa, RKPDesa dan APBdesa serta pastikan tanah milik Desa cek status tanahnya Koefisien : 10 titik Anggaran : 200000000
615	H. Saman Halim Nurrohman	PKB	Pekerjaan Umum dan Penataan Ruang	Bantuan Semen PC	Masih banyaknya jalan Desa yang rusak/kurang layak diwilayah Rt 03 /Rw 02 Desa Jatiroto Kecamatan Buayan. memerlukan bantuan Semen PC sebanyak 100 Zak dengan Nominal Rp. 5.000.000,- demi pembangunan Rabat	Rt 03 /Rw 02 Desa Jatiroto Kecamatan Buayan, Kab. Kebumen	Buayan	Jatiroto	100 zak	DINAS PEKERJAAN UMUM	DINAS PEKERJAAN UMUM	Rekomendasi : Rekomendasi : dapat ditindaklanjuti sepanjang memenuhi semua persyaratan dan sesuai dengan peraturan perundang-undangan yang berlaku Koefisien : 100 zak Anggaran : 5000000	Rekomendasi : Bantuan stimulan untuk setiap RT dengan proposal dari desa, terdapat gotong-royong dari desa digunakan untuk pembangunan jalan rabat beton/drainase, sebanyak 100 sak X Rp.50 ribu/sak Koefisien : 100 zak Anggaran : 5000000	Rekomendasi : Bantuan Stimulan Koefisien : 87 zak Anggaran : 5000000
616	Bambang Suparjo	GERINDRA	Keuangan	Pembangunan Wilayah Kewenangan Desa	belum adanya jalan antar desa yang memadai	Dukuh Aglik 2, Kab. Kebumen	Mirit	Lembupurwo	1 paket	BADAN PENGELOLA KEUANGAN DAN ASET DAERAH	BADAN PENGELOLA KEUANGAN DAN ASET DAERAH	Rekomendasi : dapat ditindaklanjuti Koefisien : 1 paket Anggaran : 200000000	Rekomendasi : Pemeliharaan jalan desa standar harga menambal jalan rusak/patching 1 km = 200 juta Koefisien : 1 paket Anggaran : 200000000	Rekomendasi : Lengkapi proposal, pastikan masuk APBDesa, RKPDesa dan APBdesa serta pastikan tanahnya milik Desa cek status tanah Koefisien : 1 paket Anggaran : 200000000
617	H. Saman Halim Nurrohman	PKB	Pekerjaan Umum dan Penataan Ruang	Bantuan Semen PC	Masih banyaknya jalan Desa yang rusak/kurang layak diwilayah Rt 01 /Rw 03 Desa Jatiroto Kecamatan Buayan. memerlukan bantuan Semen PC sebanyak 100 Zak dengan Nominal Rp. 5.000.000,- demi pembangunan Rabat	Rt 01 /Rw 03 Desa Jatiroto Kecamatan Buayan, Kab. Kebumen	Buayan	Jatiroto	100 zak	DINAS PEKERJAAN UMUM	DINAS PEKERJAAN UMUM	Rekomendasi : Rekomendasi : dapat ditindaklanjuti sepanjang memenuhi semua persyaratan dan sesuai dengan peraturan perundang-undangan yang berlaku Koefisien : 100 zak Anggaran : 5000000	Rekomendasi : Bantuan stimulan untuk setiap RT dengan proposal dari desa, terdapat gotong-royong dari desa digunakan untuk pembangunan jalan rabat beton/drainase, sebanyak 100 sak X Rp.50 ribu/sak Koefisien : 100 zak Anggaran : 5000000	Rekomendasi : Bantuan Stimulan Koefisien : 87 zak Anggaran : 5000000

No	Pengusul	Fraksi	Urusan	Usulan	Permasalahan	Alamat	Kecamatan	Kelurahan	Koefisien	OPD Tujuan Awal	OPD Tujuan Akhir	Rekomendasi Setwan	Rekomendasi Bappeda (Mitra OPD)	Rekomendasi SKPD
618	H. Saman Halim Nurrohman	PKB	Pekerjaan Umum dan Penataan Ruang	Bantuan Semen PC	Masih banyaknya jalan Desa yang rusak/kurang layak diwilayah Rt 07 /Rw 03 Desa Jatiroto Kecamatan Buayan. memerlukan bantuan Semen PC sebanyak 100 Zak dengan Nominal Rp. 5.000.000,- demi pembangunan Rabat	Rt 07 /Rw 03 Desa Jatiroto Kecamatan Buayan, Kab. Kebumen	Buayan	Jatiroto	100 zak	DINAS PEKERJAAN UMUM	DINAS PEKERJAAN UMUM	Rekomendasi : Rekomendasi : dapat ditindaklanjuti sepanjang memenuhi semua persyaratan dan sesuai dengan peraturan perundang-undangan yang berlaku Koefisien : 100 zak Anggaran : 5000000	Rekomendasi : Bantuan stimulan untuk setiap RT dengan proposal dari desa, terdapat gotong-royong dari desa digunakan untuk pembangunan jalan rabat beton/drainase, sebanyak 100 sak X Rp.50 ribu/sak Koefisien : 100 zak Anggaran : 5000000	Rekomendasi : Bantuan Stimulan Koefisien : 87 zak Anggaran : 5000000
619	Akhmad Annifudin	DEMOKRAT	Pertanian	Pembangunan, rehabilitasi dan pemeliharaan JITUT	Bantuan Pembangunan Jaringan Irigasi	Dukuh Semingkir RT 10 RW 05, Kab. Kebumen	Petanahan	Nampudadi	1 paket	DINAS PERTANIAN DAN PANGAN	DINAS PERTANIAN DAN PANGAN	Rekomendasi : dapat ditindaklanjuti sepanjang memenuhi persyaratan dan sesuai dengan peraturan perundang-undangan yang berlaku Koefisien : 1 paket Anggaran : 150000000	Rekomendasi : Dapat ditindaklanjuti selama memenuhi persyaratan teknis dan administrasi Koefisien : 1 paket Anggaran : 150000000	Rekomendasi : Dapat ditindaklanjuti selama memenuhi persyaratan teknis dan administrasi Koefisien : 1 paket Anggaran : 150000000
620	Akhmad Annifudin	DEMOKRAT	Keuangan	Pembangunan Wilayah Kewenangan Desa	Bantuan Pembangunan Jalan Desa	Dukuh Kenyaen, Kab. Kebumen	Petanahan	Karangduwur	1 paket	BADAN PENGELOLA KEUANGAN DAN ASET DAERAH	BADAN PENGELOLA KEUANGAN DAN ASET DAERAH	Rekomendasi : dapat ditindaklanjuti sepanjang memenuhi persyaratan dan sesuai dengan peraturan perundang-undangan yang berlaku Koefisien : 1 paket Anggaran : 200000000	Rekomendasi : Pemeliharaan jalan desa standar harga menambal jalan rusak/patching 1 km = 200 juta Koefisien : 1 paket Anggaran : 200000000	Rekomendasi : Lengkapi proposal, pastikan masuk RPJMDesa RKPDesa dan APBDesa serta pastikan tanah milik Desa cek status tanahnya Koefisien : 1 paket Anggaran : 200000000
621	H. Saman Halim Nurrohman	PKB	Pekerjaan Umum dan Penataan Ruang	Bantuan Semen PC	Masih banyaknya jalan Desa yang rusak/kurang layak diwilayah Rt 01 /Rw 02 Desa Rogodadi Kecamatan Buayan. memerlukan bantuan Semen PC sebanyak 100 Zak dengan Nominal Rp. 5.000.000,- demi pembangunan Rabat	Rt 01 /Rw 02 Desa Rogodadi Kecamatan Buayan., Kab. Kebumen	Buayan	Rogodadi	100 zak	DINAS PEKERJAAN UMUM	DINAS PEKERJAAN UMUM	Rekomendasi : Rekomendasi : dapat ditindaklanjuti sepanjang memenuhi semua persyaratan dan sesuai dengan peraturan perundang-undangan yang berlaku Koefisien : 100 zak Anggaran : 5000000	Rekomendasi : Bantuan stimulan untuk setiap RT dengan proposal dari desa, terdapat gotong-royong dari desa digunakan untuk pembangunan jalan rabat beton/drainase, sebanyak 100 sak X Rp.50 ribu/sak Koefisien : 100 zak Anggaran : 5000000	Rekomendasi : Bantuan Stimulan Koefisien : 87 zak Anggaran : 5000000
622	H. Saman Halim Nurrohman	PKB	Pekerjaan Umum dan Penataan Ruang	Bantuan Semen PC	Masih banyaknya jalan Desa yang rusak/kurang layak diwilayah Rt 02 /Rw 02 Desa Rogodadi Kecamatan Buayan. memerlukan bantuan Semen PC sebanyak 100 Zak dengan Nominal Rp. 5.000.000,- demi pembangunan Rabat	Rt 02 /Rw 02 Desa Rogodadi Kecamatan Buayan, Kab. Kebumen	Buayan	Rogodadi	100 zak	DINAS PEKERJAAN UMUM	DINAS PEKERJAAN UMUM	Rekomendasi : Rekomendasi : dapat ditindaklanjuti sepanjang memenuhi semua persyaratan dan sesuai dengan peraturan perundang-undangan yang berlaku Koefisien : 100 zak Anggaran : 5000000	Rekomendasi : Bantuan stimulan untuk setiap RT dengan proposal dari desa, terdapat gotong-royong dari desa digunakan untuk pembangunan jalan rabat beton/drainase, sebanyak 100 sak X Rp.50 ribu/sak Koefisien : 100 zak Anggaran : 5000000	Rekomendasi : Bantuan Stimulan Koefisien : 87 zak Anggaran : 5000000
623	H. Saman Halim Nurrohman	PKB	Pekerjaan Umum dan Penataan Ruang	Bantuan Semen PC	Masih banyaknya jalan Desa yang rusak/kurang layak diwilayah Rt 04 /Rw 02 Desa Rogodadi Kecamatan Buayan. memerlukan bantuan Semen PC sebanyak 100 Zak dengan Nominal Rp. 5.000.000,- demi pembangunan Rabat	Rt 04 /Rw 02 Desa Rogodadi Kecamatan Buayan, Kab. Kebumen	Buayan	Rogodadi	100 zak	DINAS PEKERJAAN UMUM	DINAS PEKERJAAN UMUM	Rekomendasi : Rekomendasi : dapat ditindaklanjuti sepanjang memenuhi semua persyaratan dan sesuai dengan peraturan perundang-undangan yang berlaku Koefisien : 100 zak Anggaran : 5000000	Rekomendasi : Bantuan stimulan untuk setiap RT dengan proposal dari desa, terdapat gotong-royong dari desa digunakan untuk pembangunan jalan rabat beton/drainase, sebanyak 100 sak X Rp.50 ribu/sak Koefisien : 100 zak Anggaran : 5000000	Rekomendasi : Bantuan Stimulan Koefisien : 87 zak Anggaran : 5000000
624	H. Saman Halim Nurrohman	PKB	Pekerjaan Umum dan Penataan Ruang	Bantuan Semen PC	Masih banyaknya jalan Desa yang rusak/kurang layak diwilayah Rt 02 /Rw 03 Desa Rogodadi Kecamatan Buayan. memerlukan bantuan Semen PC sebanyak 100 Zak dengan Nominal Rp. 5.000.000,- demi pembangunan Rabat	Rt 02 /Rw 03 Desa Rogodadi Kecamatan Buayan, Kab. Kebumen	Buayan	Rogodadi	100 zak	DINAS PEKERJAAN UMUM	DINAS PEKERJAAN UMUM	Rekomendasi : Rekomendasi : dapat ditindaklanjuti sepanjang memenuhi semua persyaratan dan sesuai dengan peraturan perundang-undangan yang berlaku Koefisien : 100 zak Anggaran : 5000000	Rekomendasi : Bantuan stimulan untuk setiap RT dengan proposal dari desa, terdapat gotong-royong dari desa digunakan untuk pembangunan jalan rabat beton/drainase, sebanyak 100 sak X Rp.50 ribu/sak Koefisien : 100 zak Anggaran : 5000000	Rekomendasi : Bantuan Stimulan Koefisien : 87 zak Anggaran : 5000000
625	M Madkhan Anis, S.Kep Ns	NASDEM	Kelautan dan Perikanan	Paket Budidaya Perikanan	Bantuan Benih Ikan Lele	POKDAKAN MINA ALAM LESTARI RT 003 RW 005, Kab. Kebumen	Kuwarasan	Lemahduwur	1 paket	DINAS KELAUTAN DAN PERIKANAN	DINAS KELAUTAN DAN PERIKANAN	Rekomendasi : Rekomendasi : dapat ditindaklanjuti sepanjang memenuhi semua persyaratan dan sesuai dengan peraturan perundang-undangan yang berlaku Koefisien : 1 paket Anggaran : 90000000	Rekomendasi : Dapat ditindaklanjuti selama memenuhi persyaratan teknis dan administrasi Koefisien : 1 paket Anggaran : 90000000	Rekomendasi : Dapat ditindaklanjuti, cukupi persyaratan teknis dan administrasinya Koefisien : 1 paket Anggaran : 90000000

No	Pengusul	Fraksi	Urusan	Usulan	Permasalahan	Alamat	Kecamatan	Kelurahan	Koefisien	OPD Tujuan Awal	OPD Tujuan Akhir	Rekomendasi Setwan	Rekomendasi Bappeda (Mitra OPD)	Rekomendasi SKPD
626	H. Saman Halim Nurrohman	PKB	Pekerjaan Umum dan Penataan Ruang	Bantuan Semen PC	Masih banyaknya jalan Desa yang rusak/kurang layak diwilayah Rt 07 /Rw 02 Desa Adiwarno Kecamatan Buayan. memerlukan bantuan Semen PC sebanyak 100 Zak dengan Nominal Rp. 5.000.000,- demi pembangunan Rabat	Rt 07 /Rw 02 Desa Adiwarno Kecamatan Buayan, Kab. Kebumen	Buayan	Adiwarno	100 zak	DINAS PEKERJAAN UMUM	DINAS PEKERJAAN UMUM	Rekomendasi : Rekomendasi : dapat ditindaklanjuti sepanjang memenuhi semua persyaratan dan sesuai dengan peraturan perundang-undangan yang berlaku Koefisien : 100 zak Anggaran : 5000000	Rekomendasi : Bantuan stimulan untuk setiap RT dengan proposal dari desa, terdapat gotong-royong dari desa digunakan untuk pembangunan jalan rabat beton/drainase, sebanyak 100 sak X Rp.50 ribu/sak Koefisien : 100 zak Anggaran : 5000000	Rekomendasi : Bantuan Stimulan Koefisien : 87 zak Anggaran : 5000000
627	H. Saman Halim Nurrohman	PKB	Pekerjaan Umum dan Penataan Ruang	Bantuan Semen PC	Masih banyaknya jalan Desa yang rusak/kurang layak diwilayah Rt 05 /Rw 01 Desa Adiwarno Kecamatan Buayan. memerlukan bantuan Semen PC sebanyak 100 Zak dengan Nominal Rp. 5.000.000,- demi pembangunan Rabat	Rt 05 /Rw 01 Desa Adiwarno Kecamatan Buayan, Kab. Kebumen	Buayan	Adiwarno	100 zak	DINAS PEKERJAAN UMUM	DINAS PEKERJAAN UMUM	Rekomendasi : Rekomendasi : dapat ditindaklanjuti sepanjang memenuhi semua persyaratan dan sesuai dengan peraturan perundang-undangan yang berlaku Koefisien : 100 zak Anggaran : 5000000	Rekomendasi : Bantuan stimulan untuk setiap RT dengan proposal dari desa, terdapat gotong-royong dari desa digunakan untuk pembangunan jalan rabat beton/drainase, sebanyak 100 sak X Rp.50 ribu/sak Koefisien : 100 zak Anggaran : 5000000	Rekomendasi : Bantuan Stimulan Koefisien : 87 zak Anggaran : 5000000
628	M Madkhan Anis, S.Kep Ns	NASDEM	Keuangan	Pembangunan Wilayah Kewenangan Desa	Bantuan Pengerasan Jalan	RT 01 RW 01, Kab. Kebumen	Kuwarasan	Gumawang	1 paket	BADAN PENGELOLA KEUANGAN DAN ASET DAERAH	BADAN PENGELOLA KEUANGAN DAN ASET DAERAH	Rekomendasi : Rekomendasi : dapat ditindaklanjuti sepanjang memenuhi semua persyaratan dan sesuai dengan peraturan perundang-undangan yang berlaku Koefisien : 1 paket Anggaran : 48500000	Rekomendasi : Pemeliharaan jalan desa standar harga menambal jalan rusak/patching 1 km = 200 juta Koefisien : 1 paket Anggaran : 48500000	Rekomendasi : Lengkapi proposal, pastikan masuk RPJMDesa, RKPDesa dan APBdesa serta pastikan tanahnya milik Desa cek status tanahnya Koefisien : 1 paket Anggaran : 48500000
629	H. Sarimun, S.Sy.	PDI Perjuangan	Keuangan	Pembangunan Wilayah Kewenangan Desa	Demi meningkatkan perekonomian dan mempermudah akses tranportasi warga Dukuh Jladri RT.02 RW.03 Desa Patukgawemulyo Kecamatan Mirit, perlu adanya anggaran pembangunan Infrastruktur jalan sebesar Rp. 200.000.000,-untuk pengaspalan jalan desa	Dukuh Jladri RT.02 RW.03 Desa Patukgawemulyo Kecamatan Mirit, Kab. Kebumen	Mirit	Patukgawemulyo	1 Paket	BADAN PENGELOLA KEUANGAN DAN ASET DAERAH	BADAN PENGELOLA KEUANGAN DAN ASET DAERAH	Rekomendasi : dapat ditindaklanjuti sepanjang memenuhi persyaratan dan sesuai dengan peraturan perundang-undangan yang berlaku Koefisien : 1 Paket Anggaran : 200000000	Rekomendasi : Pemeliharaan jalan desa standar harga menambal jalan rusak/patching 1 km = 200 juta Koefisien : 1 Paket Anggaran : 200000000	Rekomendasi : Lengkapi proposal, pastikan masuk RPJMDesa, RKPDesa dan APBDesa serta pastikan tanahnya milik Desa cek status tanahnya Koefisien : 1 Paket Anggaran : 200000000
630	H. Saman Halim Nurrohman	PKB	Pekerjaan Umum dan Penataan Ruang	Bantuan Semen PC	Masih banyaknya jalan Desa yang rusak/kurang layak diwilayah Rt 03 /Rw 09 Desa Jladri Kecamatan Buayan. memerlukan bantuan Semen PC sebanyak 100 Zak dengan Nominal Rp. 5.000.000,- demi pembangunan Rabat Beton.	Rt 03 /Rw 09 Desa Jladri Kecamatan Buayan., Kab. Kebumen	Buayan	Jladri	100 zak	DINAS PEKERJAAN UMUM	DINAS PEKERJAAN UMUM	Rekomendasi : Rekomendasi : dapat ditindaklanjuti sepanjang memenuhi semua persyaratan dan sesuai dengan peraturan perundang-undangan yang berlaku Koefisien : 100 zak Anggaran : 5000000	Rekomendasi : Bantuan stimulan untuk setiap RT dengan proposal dari desa, terdapat gotong-royong dari desa digunakan untuk pembangunan jalan rabat beton/drainase, sebanyak 100 sak X Rp.50 ribu/sak Koefisien : 100 zak Anggaran : 5000000	Rekomendasi : Bantuan Stimulan Koefisien : 87 zak Anggaran : 5000000
631	M Madkhan Anis, S.Kep Ns	NASDEM	Kebudayaan	Alat Kesenian (Rebana, Kuda Lumping, Seragam Kesenian)	Bantuan Pengadaan Alat Kesenian Seni Tari Kuda Lumping	Karang Taruna Sumber Sari RT 002 RW 002 Dusun Krenceng, Kab. Kebumen	Sruweng	Pandansari	1 paket	DINAS PENDIDIKAN	DINAS PENDIDIKAN	Rekomendasi : Rekomendasi : dapat ditindaklanjuti sepanjang memenuhi semua persyaratan dan sesuai dengan peraturan perundang-undangan yang berlaku Koefisien : 1 paket Anggaran : 8000000	Rekomendasi : Penerima harus berbadan hokum dan dilengkapi proposal Koefisien : 1 paket Anggaran : 8000000	Rekomendasi : Lokasi penerima sudah tepat Karang Taruna Sumber Sari RT 002 RW 002 Dusun Krenceng, Kab. Kebumen, Sruweng, Pandansari Anggaran 1 paket 8.000.000 Koefisien : 1 paket Anggaran : 8000000
632	H. Saman Halim Nurrohman	PKB	Pekerjaan Umum dan Penataan Ruang	Bantuan Semen PC	Masih banyaknya jalan Desa yang rusak/kurang layak diwilayah Rt 03 /Rw 09 Desa Sikayu Kecamatan Buayan. memerlukan bantuan Semen PC sebanyak 100 Zak dengan Nominal Rp. 5.000.000,- demi pembangunan Rabat Beton	Rt 03 /Rw 09 Desa Sikayu Kecamatan Buayan., Kab. Kebumen	Buayan	Sikayu	100 zak	DINAS PEKERJAAN UMUM	DINAS PEKERJAAN UMUM	Rekomendasi : Rekomendasi : dapat ditindaklanjuti sepanjang memenuhi semua persyaratan dan sesuai dengan peraturan perundang-undangan yang berlaku Koefisien : 100 zak Anggaran : 5000000	Rekomendasi : Bantuan stimulan untuk setiap RT dengan proposal dari desa, terdapat gotong-royong dari desa digunakan untuk pembangunan jalan rabat beton/drainase, sebanyak 100 sak X Rp.50 ribu/sak Koefisien : 100 zak Anggaran : 5000000	Rekomendasi : Bantuan Stimulan Koefisien : 87 zak Anggaran : 5000000

No	Pengusul	Fraksi	Urusan	Usulan	Permasalahan	Alamat	Kecamatan	Kelurahan	Koefisien	OPD Tujuan Awal	OPD Tujuan Akhir	Rekomendasi Setwan	Rekomendasi Bappeda (Mitra OPD)	Rekomendasi SKPD
633	H. Saman Halim Nurrohman	PKB	Pekerjaan Umum dan Penataan Ruang	Bantuan Semen PC	Masih banyaknya jalan Desa yang rusak/kurang layak diwilayah Rt 07 /Rw 04 Desa Sukomulyo Kecamatan Rowokele. memerlukan bantuan Semen PC sebanyak 100 Zak dengan Nominal Rp. 5.000.000,- demi pembangunan Rabat Beton	Rt 07 /Rw 04 Desa Sukomulyo Kecamatan Rowokele, Kab. Kebumen	Rowokele	Sukomulyo	100 zak	DINAS PEKERJAAN UMUM	DINAS PEKERJAAN UMUM	Rekomendasi : Rekomendasi : dapat ditindaklanjuti sepanjang memenuhi semua persyaratan dan sesuai dengan peraturan perundang-undangan yang berlaku Koefisien : 100 zak Anggaran : 5000000	Rekomendasi : Bantuan stimulan untuk setiap RT dengan proposal dari desa, terdapat gotong-royong dari desa digunakan untuk pembangunan jalan rabat beton/drainase, sebanyak 100 sak X Rp.50 ribu/sak Koefisien : 100 zak Anggaran : 5000000	Rekomendasi : Bantuan Stimulan Koefisien : 87 zak Anggaran : 5000000
634	H. Saman Halim Nurrohman	PKB	Pekerjaan Umum dan Penataan Ruang	Bantuan Semen PC	Masih banyaknya jalan Desa yang rusak/kurang layak diwilayah Rw 03 Desa Sukomulyo Kecamatan Rowokele. memerlukan bantuan Semen PC sebanyak 100 Zak dengan Nominal Rp. 5.000.000,- demi pembangunan Talud Jalan	Rw 03 Desa Sukomulyo Kecamatan Rowokele, Kab. Kebumen	Rowokele	Sukomulyo	100 zak	DINAS PEKERJAAN UMUM	DINAS PEKERJAAN UMUM	Rekomendasi : Rekomendasi : dapat ditindaklanjuti sepanjang memenuhi semua persyaratan dan sesuai dengan peraturan perundang-undangan yang berlaku Koefisien : 100 zak Anggaran : 5000000	Rekomendasi : Bantuan stimulan untuk setiap RT dengan proposal dari desa, terdapat gotong-royong dari desa digunakan untuk pembangunan jalan rabat beton/drainase, sebanyak 100 sak X Rp.50 ribu/sak Koefisien : 100 zak Anggaran : 5000000	Rekomendasi : Bantuan Stimulan Koefisien : 87 zak Anggaran : 5000000
635	H. Sarimun, S.Sy.	PDI Perjuangan	Pertanian	Pembangunan, rehabilitasi dan pemeliharaan JUT	Demi meningkatkan Perekonomian dan kesejahteraan warga Desa Pesuningan Kecamatan Prembun, perlu adanya pembangunan JUT di Blok Si Serut sampai Blok si Kembang sebesar Rp. 200.000.000,- untuk pembangunan JUT	Blok Si Serut sampai Blok si Kembang Desa Pesuningan Kecamatan Prembun, Kab. Kebumen	Prembun	Pesuningan	1 Paket	DINAS PERTANIAN DAN PANGAN	DINAS PERTANIAN DAN PANGAN	Rekomendasi : dapat ditindaklanjuti sepanjang memenuhi persyaratan dan sesuai dengan peraturan perundang-undangan yang berlaku Koefisien : 1 Paket Anggaran : 200000000	Rekomendasi : Dapat ditindaklanjuti selama memenuhi persyaratan teknis dan administrasi Koefisien : 1 Paket Anggaran : 200000000	Rekomendasi : Dapat ditindaklanjuti selama memenuhi persyaratan teknis dan administrasi Koefisien : 1 Paket Anggaran : 200000000
636	H. Sarimun, S.Sy.	PDI Perjuangan	Pertanian	Pembangunan, rehabilitasi dan pemeliharaan JUT	Demi meningkatkan Perekonomian dan Kesejahteraan warga Desa Gondanglegi Kecamatan Ambal, perlu adanya pembangunan infrastruktur JUT sebesar Rp. 200.000.000,- untuk pembangunan JUT	Desa Gondanglegi Kecamatan Ambal, Kab. Kebumen	Ambal	Gondanglegi	1 Paket	DINAS PERTANIAN DAN PANGAN	DINAS PERTANIAN DAN PANGAN	Rekomendasi : dapat ditindaklanjuti sepanjang memenuhi persyaratan dan sesuai dengan peraturan perundang-undangan yang berlaku Koefisien : 1 Paket Anggaran : 200000000	Rekomendasi : Dapat ditindaklanjuti selama memenuhi persyaratan teknis dan administrasi Koefisien : 1 Paket Anggaran : 200000000	Rekomendasi : Dapat ditindaklanjuti selama memenuhi persyaratan teknis dan administrasi Koefisien : 1 Paket Anggaran : 200000000
637	H. Sarimun, S.Sy.	PDI Perjuangan	Keuangan	Pembangunan Wilayah Kewenangan Desa	untuk meningkatkan perekonomnian dan menjadikan Desa mandiri Warga Desa Kalijering Kecamatan Padureso, perlu adanya bantuan keuangan sebesar Rp. 150.000.000,- untuk pembangunan Sarana	Desa Kalijering Kecamatan Padureso, Kab. Kebumen	Padureso	Kalijering	1 Paket	BADAN PENGELOLA KEUANGAN DAN ASET DAERAH	BADAN PENGELOLA KEUANGAN DAN ASET DAERAH	Rekomendasi : dapat ditindaklanjuti sepanjang memenuhi persyaratan dan sesuai dengan peraturan perundang-undangan yang berlaku Koefisien : 1 Paket Anggaran : 150000000	Rekomendasi : untuk dapat memperjelas jenis usulan sarpras sehingga dapat dilanjutkan apabila memenuhi syarat teknis dan administratif, termasuk kepemilikan aset. Koefisien : 1 Paket Anggaran : 150000000	Rekomendasi : TIDAK DAPAT DIAKOMODIR, karena jenis kegiatan usulan sarpras dasar tidak masuk jenis kegiatan bantuan keuangan khusus. Mohon untuk diperjelas jenis usulan bantuannya Koefisien : 1 Paket Anggaran : 150000000
638	H. Agung Prabowo, SH	GERINDRA	Koperasi, Usaha Kecil dan Menengah	Pelatihan Kewirausahaan , Pembinaan, Bantuan Alat Usaha Kerja	Koperasi windu sari desa jogomertan, membutuhkan bantuan alat RO	Desa Jogomertan, Kab. Kebumen	Petanahan	Jogomertan	1 paket	DINAS TENAGA KERJA DAN KOPERASI DAN USAHA MIKRO KECIL MENENGAH	DINAS TENAGA KERJA DAN KOPERASI DAN USAHA MIKRO KECIL MENENGAH	Rekomendasi : dapat ditindaklanjuti karena mendukung pencapaian misi pembangunan daerah sepanjang memenuhi persyaratan dan sesuai peraturan perundang-undangan yang berlaku Koefisien : 1 paket Anggaran : 200000000	Rekomendasi : Perlu konfirmasi dg pengusul dan dapat ditindaklanjuti selama memenuhi persyaratan teknis dan administrasi Koefisien : 1 paket Anggaran : 200000000	Rekomendasi : Dapat ditindaklanjuti karena secara kelembagaan organisasi koperasi tersebut memenuhi persyaratan Koefisien : 1 paket Anggaran : 200000000
639	H. Saman Halim Nurrohman	PKB	Kebudayaan	Alat Kesenian (Rebana, Kuda Lumping, Seragam Kesenian)	Demi Meningkatkan Minat Para generasi di Bidang Kesenian Maka Perlu Dibantu Alat Kesenian Rebana dan Kostum Senilai Rp. 8.000.000,- ke PKK Desa Jintung Kecamatan Ayah	PKK Desa Jintung Kecamatan Ayah., Kab. Kebumen	Ayah	Jintung	1 Paket	DINAS PENDIDIKAN	DINAS PENDIDIKAN	Rekomendasi : Rekomendasi : dapat ditindaklanjuti sepanjang memenuhi semua persyaratan dan sesuai dengan peraturan perundang-undangan yang berlaku Koefisien : 1 Paket Anggaran : 8000000	Rekomendasi : Penerima harus berbadan hukum dan dilengkapi proposal Koefisien : 1 Paket Anggaran : 8000000	Rekomendasi : Lokasi penerima sudah tepat PKK Desa Jintung Kecamatan Ayah., Kab. Kebumen, Ayah, Jintung Anggaran 1 paket 8.000.000 Koefisien : 1 Paket Anggaran : 8000000
640	H. Agung Prabowo, SH	GERINDRA	Pertanian	Paket Bantuan Ternak	Kelompok Wanita Tani Ternak desa grogolbeningsari "Ngudi Berkah" sebanyak 25 ekor	Desa Grogolbeningsari, Kab. Kebumen	Petanahan	Grogolbeningsari	25 ekor	DINAS PERTANIAN DAN PANGAN	DINAS PERTANIAN DAN PANGAN	Rekomendasi : dapat ditindaklanjuti karena mendukung pencapaian misi pembangunan daerah sepanjang memenuhi persyaratan dan sesuai peraturan perundang-undangan yang berlaku Koefisien : 25 ekor Anggaran : 50000000	Rekomendasi : Dapat dilanjutkan apabila memenuhi persyaratan teknis maupun administratif serta nilai usulan memenuhi kebutuhan di lokasi Koefisien : 25 ekor Anggaran : 50000000	Rekomendasi : Usulan diterima sesuai dengan lokasi dan anggaran Koefisien : 18 ekor Anggaran : 50000000

No	Pengusul	Fraksi	Urusan	Usulan	Permasalahan	Alamat	Kecamatan	Kelurahan	Koefisien	OPD Tujuan Awal	OPD Tujuan Akhir	Rekomendasi Setwan	Rekomendasi Bappeda (Mitra OPD)	Rekomendasi SKPD
641	H. Saman Halim Nurrohman	PKB	Kebudayaan	Alat Kesenian (Rebana, Kuda Lumping, Seragam Kesenian)	Demi Meningkatkan Minat Para generasi di Bidang Kesenian Maka Perlu Dibantu Alat Kesenian Rebana dan Kostum Senilai Rp. 8.000.000,- ke PKK Desa Bulurejo Kecamatan Ayah.	PKK Desa Bulurejo Kecamatan Ayah., Kab. Kebumen	Ayah	Bulurejo	1 Paket	DINAS PENDIDIKAN	DINAS PENDIDIKAN	Rekomendasi : Rekomendasi : dapat ditindaklanjuti sepanjang memenuhi semua persyaratan dan sesuai dengan peraturan perundang-undangan yang berlaku Koefisien : 1 Paket Anggaran : 8000000	Rekomendasi : Penerima harus berbadan hukum dan dilengkapi proposal Koefisien : 1 Paket Anggaran : 8000000	Rekomendasi : Lokasi penerima sudah tepat PKK Desa Bulurejo Kecamatan Ayah., Kab. Kebumen, Ayah, Bulurejo Anggaran 1 paket 8.000.000 Koefisien : 1 Paket Anggaran : 8000000
642	H. Agung Prabowo, SH	GERINDRA	Kelautan dan Perikanan	Paket Budidaya Perikanan	Pokdakan Sumber Ulam membutuhkan bantuan bibit pakan dan plang nama-nama pokdakan.	Desa Karangsari, Kab. Kebumen	Kutowinangun	Karangsari	1 paket	DINAS KELAUTAN DAN PERIKANAN	DINAS KELAUTAN DAN PERIKANAN	Rekomendasi : dapat ditindaklanjuti karena mendukung pencapaian misi pembangunan daerah sepanjang memenuhi persyaratan dan sesuai peraturan perundang-undangan yang berlaku Koefisien : 1 paket Anggaran : 40000000	Rekomendasi : Perlu konfirmasi dg pengusul dan dapat ditindaklanjuti selama memenuhi persyaratan teknis dan administrasi Koefisien : 1 paket Anggaran : 40000000	Rekomendasi : Dapat ditindaklanjuti, cukupi persyaratan teknis dan administrasinya Koefisien : 1 paket Anggaran : 40000000
643	H. Agung Prabowo, SH	GERINDRA	Keuangan	Pembangunan Wilayah Kewenangan Desa	Pembangunan gasebo untuk desa wisata cangkring dan kemancing	Desa Cangkring, Kab. Kebumen	Sadang	Cangkring	10 unit	BADAN PENGELOLA KEUANGAN DAN ASET DAERAH	BADAN PENGELOLA KEUANGAN DAN ASET DAERAH	Rekomendasi : dapat ditindaklanjuti karena mendukung pencapaian misi pembangunan daerah sepanjang memenuhi persyaratan dan sesuai peraturan perundang-undangan yang berlaku Koefisien : 10 unit Anggaran : 200000000	Rekomendasi : Dapat ditindaklanjuti apabila memenuhi persyaratan teknis maupun administratif serta pagu usulan dapat mencukupi kebutuhan di lapangan Koefisien : 10 unit Anggaran : 150000000	Rekomendasi : Lengkapi proposal, pastikan masuk RPJMDesa, RKPDesa dan APBDesa serta pastikan tanahnya milik Desa cek status tanahnya. dan Lokasi untuk diperjelas, tertulis diusulan Cangkring Kemancing Koefisien : 10 unit Anggaran : 150000000
644	H. Saman Halim Nurrohman	PKB	Kebudayaan	Alat Kesenian (Rebana, Kuda Lumping, Seragam Kesenian)	Demi Meningkatkan Minat Para generasi di Bidang Kesenian Maka Perlu Dibantu Alat Kesenian Rebana dan Kostum Senilai Rp. 8.000.000,- ke PKK Desa Arjosari Kecamatan Ayah.	PKK Desa Arjosari Kecamatan Ayah., Kab. Kebumen	Ayah	Argosari	1 Paket	DINAS PENDIDIKAN	DINAS PENDIDIKAN	Rekomendasi : Rekomendasi : dapat ditindaklanjuti sepanjang memenuhi semua persyaratan dan sesuai dengan peraturan perundang-undangan yang berlaku Koefisien : 1 Paket Anggaran : 8000000	Rekomendasi : Penerima harus berbadan hokum dan dilengkapi proposal Koefisien : 1 Paket Anggaran : 8000000	Rekomendasi : Lokasi penerima sudah tepat PKK Desa Arjosari Kecamatan Ayah., Kab. Kebumen, Ayah, Argosari Anggaran 1 paket 8.000.000 Koefisien : 1 Paket Anggaran : 8000000
645	H. Agung Prabowo, SH	GERINDRA	Keuangan	Pembangunan Wilayah Kewenangan Desa	Pembuatan gasebo untuk desa wisata kedunggong	Desa Kedunggong, Kab. Kebumen	Sadang	Kedunggong	10 unit	BADAN PENGELOLA KEUANGAN DAN ASET DAERAH	BADAN PENGELOLA KEUANGAN DAN ASET DAERAH	Rekomendasi : dapat ditindaklanjuti karena mendukung pencapaian misi pembangunan daerah sepanjang memenuhi persyaratan dan sesuai peraturan perundang-undangan yang berlaku Koefisien : 10 unit Anggaran : 150000000	Rekomendasi : Dapat ditindaklanjuti apabila memenuhi persyaratan teknis maupun administratif serta pagu usulan dapat mencukupi kebutuhan di lapangan Koefisien : 10 unit Anggaran : 150000000	Rekomendasi : Lengkapi proposal, pastikan masuk RPJMDesa, RKPDesa dan APBdesa serta pastikan tanahnya milik Desa cek status tanahnya Koefisien : 10 unit Anggaran : 150000000
646	H. Saman Halim Nurrohman	PKB	Kebudayaan	Alat Kesenian (Rebana, Kuda Lumping, Seragam Kesenian)	Demi Meningkatkan Minat Para generasi Muda di Bidang Kesenian Maka Perlu Dibantu Alat Kesenian Rebana dan Kostum Senilai Rp. 8.000.000,- ke PKK Desa Jatiroto Kecamatan Buayan.	PKK Desa Jatiroto Kecamatan Buayan., Kab. Kebumen	Buayan	Jatiroto	1 Paket	DINAS PENDIDIKAN	DINAS PENDIDIKAN	Rekomendasi : Rekomendasi : dapat ditindaklanjuti sepanjang memenuhi semua persyaratan dan sesuai dengan peraturan perundang-undangan yang berlaku Koefisien : 1 Paket Anggaran : 8000000	Rekomendasi : Penerima harus berbadan hukum dan dilengkapi proposal Koefisien : 1 Paket Anggaran : 8000000	Rekomendasi : Lokasi penerima sudah tepat PKK Desa Jatiroto Kecamatan Buayan., Kab. Kebumen, Buayan, Jatiroto Anggaran 1 paket 8.000.000 Koefisien : 1 Paket Anggaran : 8000000
647	H. Saman Halim Nurrohman	PKB	Kebudayaan	Alat Kesenian (Rebana, Kuda Lumping, Seragam Kesenian)	Demi Meningkatkan Minat Para generasi Muda di Bidang Kesenian Maka Perlu Dibantu Alat Kesenian Kuda Lumping dan Kostum Senilai Rp. 8.000.000,- ke Karangtaruna Desa Jatiroto Kecamatan Buayan.	Karangtaruna Desa Jatiroto Kecamatan Buayan., Kab. Kebumen	Buayan	Jatiroto	1 Paket	DINAS PENDIDIKAN	DINAS PENDIDIKAN	Rekomendasi : Rekomendasi : dapat ditindaklanjuti sepanjang memenuhi semua persyaratan dan sesuai dengan peraturan perundang-undangan yang berlaku Koefisien : 1 Paket Anggaran : 8000000	Rekomendasi : Penerima harus berbadan hukum dan dilengkapi proposal Koefisien : 1 Paket Anggaran : 8000000	Rekomendasi : Lokasi penerima sudah tepat Karangtaruna Desa Jatiroto Kecamatan Buayan., Kab. Kebumen, Buayan, Jatiroto Anggaran 1 paket 8.000.000 Koefisien : 1 Paket Anggaran : 8000000
648	H. Saman Halim Nurrohman	PKB	Kebudayaan	Alat Kesenian (Rebana, Kuda Lumping, Seragam Kesenian)	Demi Meningkatkan Minat Para generasi Muda di Bidang Kesenian Maka Perlu Dibantu Alat Kesenian Hadroh dan Kostum Senilai Rp. 8.000.000,- ke PKK Desa Jogomulyo Kecamatan Buayan.	PKK Desa Jogomulyo Kecamatan Buayan., Kab. Kebumen	Buayan	Jogomulyo	1 Paket	DINAS PENDIDIKAN	DINAS PENDIDIKAN	Rekomendasi : Rekomendasi : dapat ditindaklanjuti sepanjang memenuhi semua persyaratan dan sesuai dengan peraturan perundang-undangan yang berlaku Koefisien : 1 Paket Anggaran : 8000000	Rekomendasi : Penerima harus berbadan hukum dan dilengkapi proposal Koefisien : 1 Paket Anggaran : 8000000	Rekomendasi : Lokasi penerima sudah tepat PKK Desa Jogomulyo Kecamatan Buayan., Kab. Kebumen, Buayan, Jogomulyo Anggaran 1 paket 8.000.000 Koefisien : 1 Paket Anggaran : 8000000
649	Suprijanto	GERINDRA	Keuangan	Pembangunan Wilayah Kewenangan Desa	Rehab Pembangunan Gedung Pos Kesehatan Desa dan Gedung Rumah Sehat Desa (Desa Selokerto, Kecamatan Sempor)	Desa Selokerto, Kab. Kebumen	Sempor	Selokerto	2 paket	BADAN PENGELOLA KEUANGAN DAN ASET DAERAH	BADAN PENGELOLA KEUANGAN DAN ASET DAERAH	Rekomendasi : dapat ditindaklanjuti sepanjang memenuhi persyaratan dan sesuai dengan peraturan perundang-undangan yang berlaku Koefisien : 2 paket Anggaran : 50000000	Rekomendasi : dapat dilanjutkan apabila memenuhi syarat teknis dan administratif, termasuk kepemilikan aset. Koefisien : 2 paket Anggaran : 50000000	Rekomendasi : TIDAK DAPAT DIAKOMODIR karenan tidak masuk jenis kegiatan bantuan keuangan khusus Koefisien : 2 paket Anggaran : 50000000

No	Pengusul	Fraksi	Urusan	Usulan	Permasalahan	Alamat	Kecamatan	Kelurahan	Koefisien	OPD Tujuan Awal	OPD Tujuan Akhir	Rekomendasi Setwan	Rekomendasi Bappeda (Mitra OPD)	Rekomendasi SKPD
650	H. Saman Halim Nurrohman	PKB	Kebudayaan	Alat Kesenian (Rebana, Kuda Lumping, Seragam Kesenian)	Demi Meningkatkan Minat Para generasi Muda di Bidang Kesenian Maka Perlu Dibantu Alat Kesenian Rebana dan Kostum Senilai Rp. 8.000.000,- ke PKK Desa Jladri Kecamatan Buayan.	PKK Desa Jladri Kecamatan Buayan., Kab. Kebumen	Buayan	Jladri	1 Paket	DINAS PENDIDIKAN	DINAS PENDIDIKAN	Rekomendasi : Rekomendasi : dapat ditindaklanjuti sepanjang memenuhi semua persyaratan dan sesuai dengan peraturan perundang-undangan yang berlaku Koefisien : 1 Paket Anggaran : 8000000	Rekomendasi : Penerima harus berbadan hukum dan dilengkapi proposal Koefisien : 1 Paket Anggaran : 8000000	Rekomendasi : Lokasi penerima sudah tepat PKK Desa Jladri Kecamatan Buayan., Kab. Kebumen, Buayan, Jladri Anggaran 1 paket 8.000.000 Koefisien : 1 Paket Anggaran : 8000000
651	H. Saman Halim Nurrohman	PKB	Kebudayaan	Alat Kesenian (Rebana, Kuda Lumping, Seragam Kesenian)	Demi Meningkatkan Minat Para generasi Muda di Bidang Kesenian Maka Perlu Dibantu Alat Kesenian Rebana dan Kostum Senilai Rp. 8.000.000,- ke PKK Desa Adiwarno Kecamatan Buayan.	PKK Desa Adiwarno Kecamatan Buayan., Kab. Kebumen	Buayan	Adiwarno	1 Paket	DINAS PENDIDIKAN	DINAS PENDIDIKAN	Rekomendasi : Rekomendasi : dapat ditindaklanjuti sepanjang memenuhi semua persyaratan dan sesuai dengan peraturan perundang-undangan yang berlaku Koefisien : 1 Paket Anggaran : 8000000	Rekomendasi : Penerima harus berbadan hukum dan dilengkapi proposal Koefisien : 1 Paket Anggaran : 8000000	Rekomendasi : Lokasi penerima sudah tepat PKK Desa Adiwarno Kecamatan Buayan., Kab. Kebumen, Buayan, Adiwarno Anggaran 1 paket 8.000.000 Koefisien : 1 Paket Anggaran : 8000000
652	M Madkhan Anis, S.Kep Ns	NASDEM	Keuangan	Pembangunan Wilayah Kewenangan Desa	Peningkatan Sarana Prasarana (Aspal Jalan)	Desa Serut RW 02, Kab. Kebumen	Kuwarasan	Serut	1 paket	BADAN PENGELOLA KEUANGAN DAN ASET DAERAH	BADAN PENGELOLA KEUANGAN DAN ASET DAERAH	Rekomendasi : Rekomendasi : dapat ditindaklanjuti sepanjang memenuhi semua persyaratan dan sesuai dengan peraturan perundang-undangan yang berlaku Koefisien : 1 paket Anggaran : 110000000	Rekomendasi : pemeliharaan jalan desa standar harga menambal jalan rusak/patching 1 km = 200 juta Koefisien : 1 paket Anggaran : 110000000	Rekomendasi : Lengkapi proposal, pastikan masuk RPJMDesa, RKPDesa dan APBdesa serta pastikan tanahnya milik Desa cek status tanahnya Koefisien : 1 paket Anggaran : 110000000
653	Suprijanto	GERINDRA	Pertanian	Pembangunan, rehabilitasi dan pemeliharaan JITUT	Jaringan Irigasi teknis Usaha Tani Desa Selokerto (Poktan Eko Roso Tani)	Desa Selokerto, Kab. Kebumen	Sempor	Selokerto	1 paket	DINAS PERTANIAN DAN PANGAN	DINAS PERTANIAN DAN PANGAN	Rekomendasi : dapat ditindaklanjuti sepanjang memenuhi persyaratan dan sesuai dengan peraturan perundang-undangan yang berlaku Koefisien : 1 paket Anggaran : 50000000	Rekomendasi : Dapat dilanjutkan apabila memenuhi persyaratan teknis maupun administratif serta nilai usulan memenuhi kebutuhan di lokasi Koefisien : 1 paket Anggaran : 50000000	Rekomendasi : Dapat ditindaklanjuti selama memenuhi persyaratan teknis dan administrasi Koefisien : 1 paket Anggaran : 50000000
654	H. Saman Halim Nurrohman	PKB	Kebudayaan	Alat Kesenian (Rebana, Kuda Lumping, Seragam Kesenian)	Demi Meningkatkan Minat Para generasi Muda di Bidang Kesenian Maka Perlu Dibantu Alat Kesenian Rebana dan Kostum Senilai Rp. 8.000.000,- ke PKK Desa Karang Bolong Kecamatan Buayan.	PKK Desa Karang Bolong Kecamatan Buayan., Kab. Kebumen	Buayan	Karangbolong	1 Paket	DINAS PENDIDIKAN	DINAS PENDIDIKAN	Rekomendasi : Rekomendasi : dapat ditindaklanjuti sepanjang memenuhi semua persyaratan dan sesuai dengan peraturan perundang-undangan yang berlaku Koefisien : 1 Paket Anggaran : 8000000	Rekomendasi : Penerima harus berbadan hukum dan dilengkapi proposal Koefisien : 1 Paket Anggaran : 8000000	Rekomendasi : Lokasi penerima sudah tepat PKK Desa Karang Bolong Kecamatan Buayan., Kab. Kebumen, Buayan, Karangbolong Anggaran 1 paket 8.000.000 Koefisien : 1 Paket Anggaran : 8000000
655	M Madkhan Anis, S.Kep Ns	NASDEM	Keuangan	Pembangunan Wilayah Kewenangan Desa	Bantuan Pengerasan Jalan	RT 07 RW 02, Kab. Kebumen	Puring	Sidobunder	1 paket	BADAN PENGELOLA KEUANGAN DAN ASET DAERAH	BADAN PENGELOLA KEUANGAN DAN ASET DAERAH	Rekomendasi : Rekomendasi : dapat ditindaklanjuti sepanjang memenuhi semua persyaratan dan sesuai dengan peraturan perundang-undangan yang berlaku Koefisien : 1 paket Anggaran : 51200000	Rekomendasi : Pemeliharaan jalan desa standar harga menambal jalan rusak/patching 1 km = 200 juta Koefisien : 1 paket Anggaran : 51200000	Rekomendasi : Lengkapi proposal, pastikan masuk RPJMdesa, RKPDesa dan APBdesa serta pastikan tanahnya milik Desa cek status tanahnya Koefisien : 1 paket Anggaran : 51200000
656	Suprijanto	GERINDRA	Keuangan	Pembangunan Wilayah Kewenangan Desa	Pembangunan gedung serba guna Desa Penimbun	Desa Penimbun, Kab. Kebumen	Karanggayam	Penimbun	1 paket	BADAN PENGELOLA KEUANGAN DAN ASET DAERAH	BADAN PENGELOLA KEUANGAN DAN ASET DAERAH	Rekomendasi : dapat ditindaklanjuti sepanjang memenuhi persyaratan dan sesuai dengan peraturan perundang-undangan yang berlaku Koefisien : 1 paket Anggaran : 100000000	Rekomendasi : Dapat ditindaklanjuti apabila memenuhi persyaratan teknis maupun administratif serta pagu usulan dapat mencukupi kebutuhan di lapangan Koefisien : 1 paket Anggaran : 100000000	Rekomendasi : TIDAK DAPAT DIAKOMODIR, karena tidak masuk jenis kegiatan bantuan keuangan khusus Koefisien : 1 paket Anggaran : 100000000
657	H. Saman Halim Nurrohman	PKB	Kebudayaan	Alat Kesenian (Rebana, Kuda Lumping, Seragam Kesenian)	Demi Meningkatkan Minat Para generasi Muda di Bidang Kesenian Maka Perlu Dibantu Alat Kesenian Rebana dan Kostum Senilai Rp. 8.000.000,- ke PKK Desa Sikayu Kecamatan Buayan.	PKK Desa Sikayu Kecamatan Buayan., Kab. Kebumen	Buayan	Sikayu	1 Paket	DINAS PENDIDIKAN	DINAS PENDIDIKAN	Rekomendasi : Rekomendasi : dapat ditindaklanjuti sepanjang memenuhi semua persyaratan dan sesuai dengan peraturan perundang-undangan yang berlaku Koefisien : 1 Paket Anggaran : 8000000	Rekomendasi : Penerima harus berbadan hukum dan dilengkapi proposal Koefisien : 1 Paket Anggaran : 8000000	Rekomendasi : Lokasi penerima sudah tepat PKK Desa Sikayu Kecamatan Buayan., Kab. Kebumen, Buayan, Sikayu Anggaran 1 paket 8.000.000 Koefisien : 1 Paket Anggaran : 8000000
658	H. Saman Halim Nurrohman	PKB	Kebudayaan	Alat Kesenian (Rebana, Kuda Lumping, Seragam Kesenian)	Demi Meningkatkan Minat Para generasi Muda di Bidang Kesenian Maka Perlu Dibantu Alat Kesenian Rebana dan Kostum Senilai Rp. 8.000.000,- ke PKK Desa Mergosono Kecamatan Buayan.	PKK Desa Mergosono Kecamatan Buayan., Kab. Kebumen	Buayan	Mergosono	1 Paket	DINAS PENDIDIKAN	DINAS PENDIDIKAN	Rekomendasi : Rekomendasi : dapat ditindaklanjuti sepanjang memenuhi semua persyaratan dan sesuai dengan peraturan perundang-undangan yang berlaku Koefisien : 1 Paket Anggaran : 8000000	Rekomendasi : Penerima harus berbadan hukum dan dilengkapi proposal Koefisien : 1 Paket Anggaran : 8000000	Rekomendasi : Lokasi penerima sudah tepat PKK Desa Mergosono Kecamatan Buayan., Kab. Kebumen, Buayan, Mergosono Anggaran 1 paket 8.000.000 Koefisien : 1 Paket Anggaran : 8000000
659	M Madkhan Anis, S.Kep Ns	NASDEM	Keuangan	Pembangunan Wilayah Kewenangan Desa	Bantuan Pengerasan Jalan	RT 02 RW 04, Kab. Kebumen	Kuwarasan	Mangli	1 paket	BADAN PENGELOLA KEUANGAN DAN ASET DAERAH	BADAN PENGELOLA KEUANGAN DAN ASET DAERAH	Rekomendasi : Rekomendasi : dapat ditindaklanjuti sepanjang memenuhi semua persyaratan dan sesuai dengan peraturan perundang-undangan yang berlaku Koefisien : 1 paket Anggaran : 16900000	Rekomendasi : Pemeliharaan jalan desa standar harga menambal jalan rusak/patching 1 km = 200 juta Koefisien : 1 paket Anggaran : 16900000	Rekomendasi : Lengkapi Proposal, pastikan masuk RPJMDesa, RKPDesa dan APBdesa serta pastikan tanah milik Desa cek status tanahnya Koefisien : 1 paket Anggaran : 16900000

No	Pengusul	Fraksi	Urusan	Usulan	Permasalahan	Alamat	Kecamatan	Kelurahan	Koefisien	OPD Tujuan Awal	OPD Tujuan Akhir	Rekomendasi Setwan	Rekomendasi Bappeda (Mitra OPD)	Rekomendasi SKPD
660	H. Saman Halim Nurrohman	PKB	Kebudayaan	Alat Kesenian (Rebana, Kuda Lumping, Seragam Kesenian)	Demi Meningkatkan Minat Para generasi Muda di Bidang Kesenian Maka Perlu Dibantu Alat Kesenian Rebana dan Kostum Senilai Rp. 8.000.000,- ke PKK Desa Wonodadi Kecamatan Buayan	PKK Desa Wonodadi Kecamatan Buayan., Kab. Kebumen	Buayan	Wonodadi	1 Paket	DINAS PENDIDIKAN	DINAS PENDIDIKAN	Rekomendasi : Rekomendasi : dapat ditindaklanjuti sepanjang memenuhi semua persyaratan dan sesuai dengan peraturan perundang-undangan yang berlaku Koefisien : 1 Paket Anggaran : 8000000	Rekomendasi : Penerima harus berbadan hukum dan dilengkapi proposal Koefisien : 1 Paket Anggaran : 8000000	Rekomendasi : Lokasi penerima sudah tepat PKK Desa Wonodadi Kecamatan Buayan., Kab. Kebumen, Buayan, Wonodadi Anggaran 1 paket 8.000.000 Koefisien : 1 Paket Anggaran : 8000000
661	H. Saman Halim Nurrohman	PKB	Kebudayaan	Alat Kesenian (Rebana, Kuda Lumping, Seragam Kesenian)	Demi Meningkatkan Minat Para generasi Muda di Bidang Kesenian Maka Perlu Dibantu Alat Kesenian Rebana dan Kostum Senilai Rp. 8.000.000,- ke PKK Desa Karangsari Kecamatan Buayan	PKK Desa Karangsari Kecamatan Buayan., Kab. Kebumen	Buayan	Karangsari	1 Paket	DINAS PENDIDIKAN	DINAS PENDIDIKAN	Rekomendasi : Rekomendasi : dapat ditindaklanjuti sepanjang memenuhi semua persyaratan dan sesuai dengan peraturan perundang-undangan yang berlaku Koefisien : 1 Paket Anggaran : 8000000	Rekomendasi : Penerima harus berbadan hukum dan dilengkapi proposal Koefisien : 1 Paket Anggaran : 8000000	Rekomendasi : Lokasi penerima sudah tepat PKK Desa Karangsari Kecamatan Buayan., Kab. Kebumen, Buayan, Karangsari Anggaran 1 paket 8.000.000 Koefisien : 1 Paket Anggaran : 8000000
662	H. Saman Halim Nurrohman	PKB	Kebudayaan	Alat Kesenian (Rebana, Kuda Lumping, Seragam Kesenian)	Demi Meningkatkan Minat Para generasi Muda di Bidang Kesenian Maka Perlu Dibantu Alat Kesenian Rebana dan Kostum Senilai Rp. 8.000.000,- ke PKK Desa Tugu Kecamatan Buayan.	PKK Desa Tugu Kecamatan Buayan., Kab. Kebumen	Buayan	Tugu	1 Paket	DINAS PENDIDIKAN	DINAS PENDIDIKAN	Rekomendasi : Rekomendasi : dapat ditindaklanjuti sepanjang memenuhi semua persyaratan dan sesuai dengan peraturan perundang-undangan yang berlaku Koefisien : 1 Paket Anggaran : 8000000	Rekomendasi : Penerima harus berbadan hukum dan dilengkapi proposal Koefisien : 1 Paket Anggaran : 8000000	Rekomendasi : Lokasi penerima sudah tepat PKK Desa Tugu Kecamatan Buayan., Kab. Kebumen, Buayan, Tugu Anggaran 1 paket 8.000.000 Koefisien : 1 Paket Anggaran : 8000000
663	M Madkhan Anis, S.Kep Ns	NASDEM	Pekerjaan Umum dan Penataan Ruang	Penguatan Perhimpunan Pertanian Pemakai Air (P3A) Desa	Bantuan Penguatan P3A	P3A TIRTO GUNO, Kab. Kebumen	Puring	Sidobunder	1 paket	DINAS PEKERJAAN UMUM	DINAS PEKERJAAN UMUM	Rekomendasi : Rekomendasi : dapat ditindaklanjuti sepanjang memenuhi semua persyaratan dan sesuai dengan peraturan perundang-undangan yang berlaku Koefisien : 1 paket Anggaran : 15000000	Rekomendasi : Pelatihan, bantuan alat K3,bantuan alat kerja bagi perhimpunan petani pemakai air desa Koefisien : 1 paket Anggaran : 15000000	Rekomendasi : Sudah sesuai program dan disetujui Koefisien : 1 paket Anggaran : 15000000
664	H. Sarimun, S.Sy.	PDI Perjuangan	Keuangan	Pembangunan Wilayah Kewenangan Desa	demi meningkatkan perekonomian dan mengurangi resiko longsor bagi warga RT.03 RW.04 Desa Klegenwonosari Kecamatan Klirong, perlu adanya bantuan Keuangan sebesar Rp. 200.000.000,- Untuk Pembangunan Infrastruktur TAlud	RT.03 RW.04 Desa Klegenwonosari Kecamatan Klirong, Kab. Kebumen	Klirong	Klegenwonosari	1 Paket	BADAN PENGELOLA KEUANGAN DAN ASET DAERAH	BADAN PENGELOLA KEUANGAN DAN ASET DAERAH	Rekomendasi : dapat ditindaklanjuti sepanjang memenuhi persyaratan dan sesuai dengan peraturan perundang-undangan yang berlaku Koefisien : 1 Paket Anggaran : 200000000	Rekomendasi : bantuan bahan bangunan, pasangan batu, talud bronjong drainase lingkungan, standar harga : 200 juta untuk 200 m panjang saluran Koefisien : 1 Paket Anggaran : 200000000	Rekomendasi : Lengkapi Proposal, pastikan tanah milik Desa cek status tanahnya dan pastikan masuk RPJMDesa, RKPDesa, dan APBDesa Koefisien : 1 Paket Anggaran : 200000000
665	H. Saman Halim Nurrohman	PKB	Kebudayaan	Alat Kesenian (Rebana, Kuda Lumping, Seragam Kesenian)	Demi Meningkatkan Minat Para generasi Muda di Bidang Kesenian Maka Perlu Dibantu Alat Kesenian Rebana dan Kostum Senilai Rp. 8.000.000,- ke PKK Desa Sukomulyo Kecamatan Rowokele	PKK Desa Sukomulyo Kecamatan Rowokele., Kab. Kebumen	Rowokele	Sukomulyo	1 Paket	DINAS PENDIDIKAN	DINAS PENDIDIKAN	Rekomendasi : Rekomendasi : dapat ditindaklanjuti sepanjang memenuhi semua persyaratan dan sesuai dengan peraturan perundang-undangan yang berlaku Koefisien : 1 Paket Anggaran : 8000000	Rekomendasi : Penerima harus berbadan hukum dan dilengkapi proposal Koefisien : 1 Paket Anggaran : 8000000	Rekomendasi : Lokasi penerima sudah tepat PKK Desa Sukomulyo Kecamatan Rowokele., Kab. Kebumen, Rowokele, Sukomulyo Anggaran 1 paket 8.000.000 Koefisien : 1 Paket Anggaran : 8000000
666	H. Saman Halim Nurrohman	PKB	Kebudayaan	Alat Kesenian (Rebana, Kuda Lumping, Seragam Kesenian)	Demi Meningkatkan Minat Para generasi Muda di Bidang Kesenian Maka Perlu Dibantu Alat Kesenian Rebana dan Kostum Senilai Rp. 8.000.000,- ke PKK Desa Kretek Kecamatan Rowokele	PKK Desa Kretek Kecamatan Rowokele., Kab. Kebumen	Rowokele	Kretek	1 Paket	DINAS PENDIDIKAN	DINAS PENDIDIKAN	Rekomendasi : Rekomendasi : dapat ditindaklanjuti sepanjang memenuhi semua persyaratan dan sesuai dengan peraturan perundang-undangan yang berlaku Koefisien : 1 Paket Anggaran : 8000000	Rekomendasi : Penerima harus berbadan hukum dan dilengkapi proposal Koefisien : 1 Paket Anggaran : 8000000	Rekomendasi : Lokasi penerima sudah tepat PKK Desa Kretek Kecamatan Rowokele., Kab. Kebumen, Rowokele, Kretek Anggaran 1 paket 8.000.000 Koefisien : 1 Paket Anggaran : 8000000
667	H. Saman Halim Nurrohman	PKB	Kebudayaan	Alat Kesenian (Rebana, Kuda Lumping, Seragam Kesenian)	Demi Meningkatkan Minat Para generasi Muda di Bidang Kesenian Maka Perlu Dibantu Alat Kesenian Rebana dan Kostum Senilai Rp. 8.000.000,- ke PKK Desa Wagirpandan Kecamatan Rowokele	PKK Desa Wagirpandan Kecamatan Rowokele., Kab. Kebumen	Rowokele	Wagirpandan	1 Paket	DINAS PENDIDIKAN	DINAS PENDIDIKAN	Rekomendasi : Rekomendasi : dapat ditindaklanjuti sepanjang memenuhi semua persyaratan dan sesuai dengan peraturan perundang-undangan yang berlaku Koefisien : 1 Paket Anggaran : 8000000	Rekomendasi : Penerima harus berbadan hukum dan dilengkapi proposal Koefisien : 1 Paket Anggaran : 8000000	Rekomendasi : Lokasi penerima sudah tepat PKK Desa Wagirpandan Kecamatan Rowokele., Kab. Kebumen, Rowokele, Wagirpandan Anggaran 1 paket 8.000.000 Koefisien : 1 Paket Anggaran : 8000000

No	Pengusul	Fraksi	Urusan	Usulan	Permasalahan	Alamat	Kecamatan	Kelurahan	Koefisien	OPD Tujuan Awal	OPD Tujuan Akhir	Rekomendasi Setwan	Rekomendasi Bappeda (Mitra OPD)	Rekomendasi SKPD
668	H. Sarimun, S.Sy.	PDI Perjuangan	Keuangan	Pembangunan Wilayah Kewenangan Desa	Untuk Meningkatkan Perekonomian dan menjadikan Desa yang lebih mandiri warga Desa Maduretno Kecamatan Buluspesantren, perlu adanya bantuan keuangan Sebesar RP. 100.000.000,- untuk mendukung pelaksanaan kegiatan pembangunan Infrastruktur	Desa Maduretno Kecamatan Buluspesantren, Kab. Kebumen	Buluspesantren	Maduretno	1 Paket	BADAN PENGELOLA KEUANGAN DAN ASET DAERAH	BADAN PENGELOLA KEUANGAN DAN ASET DAERAH	Rekomendasi : dapat ditindaklanjuti sepanjang memenuhi persyaratan dan sesuai dengan peraturan perundang-undangan yang berlaku Koefisien : 1 Paket Anggaran : 100000000	Rekomendasi : untuk dapat memperjelas jenis usulan sarpras sehingga dapat dilanjutkan apabila memenuhi syarat teknis dan administratif, termasuk kepemilikan aset. Koefisien : 1 Paket Anggaran : 100000000	Rekomendasi : Tidak dapat diakomodir, karena jenis usulan kegiatan tidak jelas. Koefisien : 1 Paket Anggaran : 100000000
669	Krismawati	DEMOKRAT	Pekerjaan Umum dan Penataan Ruang	Bantuan Semen PC	Dikarenakan Jalan RT 01 Rw 01 Kurang layak maka membutuhkan rabat beton membutuhkan semen sebnyak 160 zak	Jalan Lingkungan RT 01 RW 01, Kab. Kebumen	Kutowinangun	Mekarsari	160 zak	DINAS PEKERJAAN UMUM	DINAS PEKERJAAN UMUM	Rekomendasi : dapat ditindaklanjuti karena mendukung pencapaian misi keempat pembangunan daerah sepanjang memenuhi persyaratan dan sesuai dengan peraturan perundang-undangan yang berlaku Koefisien : 160 zak Anggaran : 8000000	Rekomendasi : "Bantuan stimulan untuk setiap RT dengan proposal dari desa, terdapat gotong-royong dari desa digunakan untuk pembangunan jalan rabat beton/drainase, sebanyak 160 sak X Rp.50 ribu/sak" Koefisien : 160 zak Anggaran : 8000000	Rekomendasi : Bantuan Stimulan Koefisien : 140 zak Anggaran : 8000000
670	Suprijanto	GERINDRA	Sekretariat Daerah	Rehab Tempat Ibadah	Rehab Masjid RW1, TPQ RW2, TPQ RW4, Kelurahan Jatiluhur	RW1, RW2, RW4 Kelurahan Jatiluhur, Kab. Kebumen	Karanganyar	Jatiluhur	3 paket	BAGIAN KESEJAHTERAAN RAKYAT	BAGIAN KESEJAHTERAAN RAKYAT	Rekomendasi : dapat ditindaklanjuti sepanjang memenuhi persyaratan dan sesuai dengan peraturan perundang-undangan yang berlaku Koefisien : 3 paket Anggaran : 12000000	Rekomendasi : Penerima sudah terdaftar di Kemenag dan dilengkapi dengan Proposal, Standar harga satuan rehab masjid 25.000.000. anggaran 12.000.000 tidak mencukupi untuk 3 paket Koefisien : 3 paket Anggaran : 12000000	
671	Suprijanto	GERINDRA	Pertanian	Alsintan	Alsintan Mesin sedot Air 4 Pk, Artco, Pemotong Rumput	Kelurahan Jatiluhur, Kab. Kebumen	Karanganyar	Jatiluhur	3 unit	DINAS PERTANIAN DAN PANGAN	DINAS PERTANIAN DAN PANGAN	Rekomendasi : dapat ditindaklanjuti sepanjang memenuhi persyaratan dan sesuai dengan peraturan perundang-undangan yang berlaku Koefisien : 3 unit Anggaran : 60000000	Rekomendasi : Dapat dilanjutkan apabila memenuhi persyaratan teknis dan administratif Koefisien : 3 unit Anggaran : 60000000	
672	H. Sarimun, S.Sy.	PDI Perjuangan	Keuangan	Pembangunan Wilayah Kewenangan Desa	Demi meningkatkan Perekonomian dan akses jalan yang lebih bagus bagi warga RT.06 RT.07 RW.05 Dukuh Tembana Desa Kutosari Kecamatan Prembun, perlu adanya bantuan keuangan sebesar Rp. 100.000.000,- untuk Pengaspalan Jalan	RT.06 RT.07 RW.05 Dukuh Tembana Desa Kutosari Kecamatan Prembun, Kab. Kebumen	Kebumen	Kutosari	1 Paket	BADAN PENGELOLA KEUANGAN DAN ASET DAERAH	BADAN PENGELOLA KEUANGAN DAN ASET DAERAH	Rekomendasi : dapat ditindaklanjuti sepanjang memenuhi persyaratan dan sesuai dengan peraturan perundang-undangan yang berlaku Koefisien : 1 Paket Anggaran : 100000000	Rekomendasi : pemeliharaan jalan desa standar harga menambal jalan rusak/patching 1 km = 200 juta Koefisien : 1 Paket Anggaran : 100000000	Rekomendasi : Lengkapi proposal, pastikan masuk RPJMDesa, RKPDesa dan APBDesa serta pastikan tanahnya milik Desa cek status tanah Koefisien : 1 Paket Anggaran : 100000000
673	Suprijanto	GERINDRA	Sekretariat Daerah	Rehab Tempat Ibadah	Rehab Mushola Al Ikhlas Kelurahan Karanganyar	RT3 RW3 Kelurahan Karanganyar, Kab. Kebumen	Karanganyar	Karanganyar	1 paket	BAGIAN KESEJAHTERAAN RAKYAT	BAGIAN KESEJAHTERAAN RAKYAT	Rekomendasi : dapat ditindaklanjuti sepanjang memenuhi persyaratan dan sesuai dengan peraturan perundang-undangan yang berlaku Koefisien : 1 paket Anggaran : 20000000	Rekomendasi : Penerima sudah terdaftar di Kemenag dan dilengkapi dengan Proposal, Harga Standar 25.000.000. Anggaran 20.000.000 untuk 1 paket kurang mencukupi. Koefisien : 1 paket Anggaran : 20000000	
674	H. Sarimun, S.Sy.	PDI Perjuangan	Pekerjaan Umum dan Penataan Ruang	Drainase	untuk meningkatkan perekonomian dan mengurangi terjadinya longsong dan banjir warga Desa Wero Kecamatan Gombong, perlu adanya pembangunan infrastruktur Drainase sebesar Rp. 200.000.000,- untuk pembangunan Drainase	Desa Wero Kecamatan Gombong, Kab. Kebumen	Gombong	Wero	1 Paket	DINAS PEKERJAAN UMUM	DINAS PEKERJAAN UMUM	Rekomendasi : dapat ditindaklanjuti sepanjang memenuhi persyaratan dan sesuai dengan peraturan perundang-undangan yang berlaku Koefisien : 1 Paket Anggaran : 200000000	Rekomendasi : bantuan bahan bangunan, pasangan batu, talud bronjong drainase lingkungan desa Koefisien : 1 Paket Anggaran : 200000000	Rekomendasi : diperlukan rehabilitasi saluran drainase Koefisien : 1 Paket Anggaran : 200000000
675	Krismawati	DEMOKRAT	Pekerjaan Umum dan Penataan Ruang	Bantuan Semen PC	Krena jalan usah tani di lingkungan RT 02 RW 01 Desa Mekarsari kurang layak maka dibutuhkan semen sebanyak 160 zak untuk memperbaiki sebesar Rp.8.000.000	Jalan Usaha Tani RT 02 RW 01, Kab. Kebumen	Kutowinangun	Mekarsari	160 zak	DINAS PEKERJAAN UMUM	DINAS PEKERJAAN UMUM	Rekomendasi : dapat ditindaklanjuti karena mendukung pencapaian misi keempat pembangunan daerah sepanjang memenuhi persyaratan dan sesuai dengan peraturan perundang-undangan yang berlaku Koefisien : 160 zak Anggaran : 8000000	Rekomendasi : "Bantuan stimulan untuk setiap RT dengan proposal dari desa, terdapat gotong-royong dari desa digunakan untuk pembangunan jalan rabat beton/drainase, sebanyak 160 sak X Rp.50 ribu/sak" Koefisien : 160 zak Anggaran : 8000000	Rekomendasi : Bantuan Stimulan Koefisien : 140 zak Anggaran : 8000000
676	Krismawati	DEMOKRAT	Kebudayaan	Alat Kesenian (Rebana, Kuda Lumping, Seragam Kesenian)	untuk melestarikan kebudayaan lokal PKK RW 01 Desa Mekarsari Kecamatan Kutowinangun membutuhkan alat rebana dan seragam sebesar Rp.8.000.000	PKK RW 01 Desa Mekarsari, Kab. Kebumen	Kutowinangun	Mekarsari	1 paket	DINAS PENDIDIKAN	DINAS PENDIDIKAN	Rekomendasi : dapat ditindaklanjuti Koefisien : 1 paket Anggaran : 8000000	Rekomendasi : Penerima harus berbadan hukum dan dilengkapi proposal Koefisien : 1 paket Anggaran : 8000000	Rekomendasi : Lokasi penerima sudah tepat PKK RW 01 Desa Mekarsari, Kab. Kebumen, Kutowinangun, Mekarsari Koefisien : 1 paket Anggaran : 8000000
677	Krismawati	DEMOKRAT	Kepemudaan dan Olahraga	Sarana Olahraga	Karena kurang mendukunya sarana olah raga di Karang Taruna KARYA MUDA BAKTI membutuhkan dana sebesar Rp.10.000.000	Karang Taruna KARYA MUDA BAKTI, Kab. Kebumen	Kutowinangun	Karangsari	1 paket	DINAS KEPEMUDAAN DAN OLAH RAGA DAN PARIWISATA	DINAS KEPEMUDAAN DAN OLAH RAGA DAN PARIWISATA	Rekomendasi : dapat ditindaklanjuti Koefisien : 1 paket Anggaran : 10000000	Rekomendasi : Perlu konfirmasi dg pengusul alat yg dibutuhkan, dpt dilanjutkan selama memenuhi persyaratan teknis dan administrasi Koefisien : 1 paket Anggaran : 10000000	Rekomendasi : Bantuan hibah peralatan olahraga kepada karangtaruna bisa dilaksanakan, Proposal segera masuk Koefisien : 1 paket Anggaran : 10000000

No	Pengusul	Fraksi	Urusan	Usulan	Permasalahan	Alamat	Kecamatan	Kelurahan	Koefisien	OPD Tujuan Awal	OPD Tujuan Akhir	Rekomendasi Setwan	Rekomendasi Bappeda (Mitra OPD)	Rekomendasi SKPD
678	Krismawati	DEMOKRAT	Keuangan	Pembangunan Wilayah Kewenangan Desa	Dikarenakan Jalan wilayah RT 04 dan RT 05 RW 04 Desa Tanjungsariyang selalu terkikis air sehingga rusak maka memerlukan Saluran Drainase Sebesar 195.000.000	Jalan Wilayah RT04 dan RT 05 RW 04, Kab. Kebumen	Kutowinangun	Tanjungsari	1 paket	BADAN PENGELOLA KEUANGAN DAN ASET DAERAH	BADAN PENGELOLA KEUANGAN DAN ASET DAERAH	Rekomendasi : dapat ditindaklanjuti Koefisien : 1 paket Anggaran : 195000000	Rekomendasi : bantuan bahan bangunan, pasangan batu, talud bronjong drainase lingkungan, standar harga : 200 juta untuk 200 m panjang saluran Koefisien : 1 paket Anggaran : 195000000	Rekomendasi : Lengkapi proposal, pastikan masuk APBDesa, RKPDesa dan APBDesa serta pastikan tanah milik Desa cek status tanah Koefisien : 1 paket Anggaran : 195000000
679	Krismawati	DEMOKRAT	Keuangan	Pembangunan Wilayah Kewenangan Desa	Dikarenakan kondisi jalan rusak dan tidak memenuhi standar dan membahayakan pengguna jalan di Desa Bojongsari maka memerlukan dana Rp. 120.000.000	Jalan Lingkungan Desa Bojongsari, Kab. Kebumen	Alian	Bojongsari	1 paket	BADAN PENGELOLA KEUANGAN DAN ASET DAERAH	BADAN PENGELOLA KEUANGAN DAN ASET DAERAH	Rekomendasi : dapat ditindaklanjuti Koefisien : 1 paket Anggaran : 120000000	Rekomendasi : pemeliharaan jalan desa standar harga menambal jalan rusak/patching 1 km = 200 juta Koefisien : 1 paket Anggaran : 120000000	Rekomendasi : Lengkapi proposal, pastikan masuk RPJMDesa, RKPDesa dan APBDesa serta pastikan tanah milik Desa cek status tanahnya Koefisien : 1 paket Anggaran : 120000000
680	H. Saman Halim Nurrohman	PKB	Pangan	Pembangunan/ Pengembangan Lumbung Pangan	Untuk mendukung ketahanan pangan dan penanggulangan kemiskinan di Desa Demangsari, maka Lumbung Pangan Masyarakat "DEMANG TANI membutuhkan LUMBUNG dengan dana Rp. 20.000.000	Lumbung Pangan Masyarakat "DEMANG TANI", Kab. Kebumen	Ayah	Demangsari	1 paket	DINAS PERTANIAN DAN PANGAN	DINAS PERTANIAN DAN PANGAN	Rekomendasi : Rekomendasi : dapat ditindaklanjuti sepanjang memenuhi semua persyaratan dan sesuai dengan peraturan perundang-undangan yang berlaku Koefisien : 1 paket Anggaran : 20000000	Rekomendasi : Nilai usulan tidak cukup untuk pembangunan lumbung, mungkin yang dimaksud adalah pengisian gabah karena sudah ada lumbung milik kelompok, Dapat dilanjutkan apabila memenuhi persyaratan teknis dan administratif Koefisien : 1 paket Anggaran : 20000000	Rekomendasi : Agar anggaran disesuaian. 1 Paket pengadaan 5 Ton GKG sebesar 40.000.000,- (Gabah 37.500.000,- + Pendampingan 2.500.000,-) Koefisien : 1 paket Anggaran : 40000000
681	H. Saman Halim Nurrohman	PKB	Pangan	Pembangunan/ Pengembangan Lumbung Pangan	Untuk mendukung ketahanan pangan dan penanggulangan kemiskinan di Desa Adiwarno Kecamatan Buayan, maka Lumbung Pangan SRI MULYO RT 07 RW 02 membutuhkan LUMBUNG dengan dana Rp. 20.000.000	Lumbung Pangan SRI MULYO RT 07 RW 02, Kab. Kebumen	Buayan	Adiwarno	1 paket	DINAS PERTANIAN DAN PANGAN	DINAS PERTANIAN DAN PANGAN	Rekomendasi : Rekomendasi : dapat ditindaklanjuti sepanjang memenuhi semua persyaratan dan sesuai dengan peraturan perundang-undangan yang berlaku Koefisien : 1 paket Anggaran : 20000000	Rekomendasi : Nilai usulan tidak cukup untuk pembangunan lumbung, mungkin yang dimaksud adalah pengisian gabah karena sudah ada lumbung milik kelompok, Dapat dilanjutkan apabila memenuhi persyaratan teknis dan administratif Koefisien : 1 paket Anggaran : 20000000	Rekomendasi : Agar anggaran disesuaian. 1 Paket pengadaan 5 Ton GKG sebesar 40.000.000,- (Gabah 37.500.000,- + Pendampingan 2.500.000,-) Koefisien : 1 paket Anggaran : 40000000
682	H. Saman Halim Nurrohman	PKB	Pangan	Pembangunan/ Pengembangan Lumbung Pangan	Untuk mendukung ketahanan pangan dan penanggulangan kemiskinan di Desa Sikayu, maka Lumbung Pangan REJO MAKMUR membutuhkan LUMBUNG dengan dana Rp. 20.000.000	LUMBUNG PANGAN REJO MAKMUR, Kab. Kebumen	Buayan	Sikayu	1 paket	DINAS PERTANIAN DAN PANGAN	DINAS PERTANIAN DAN PANGAN	Rekomendasi : Rekomendasi : dapat ditindaklanjuti sepanjang memenuhi semua persyaratan dan sesuai dengan peraturan perundang-undangan yang berlaku Koefisien : 1 paket Anggaran : 20000000	Rekomendasi : Nilai usulan tidak cukup untuk pembangunan lumbung, mungkin yang dimaksud adalah pengisian gabah karena sudah ada lumbung milik kelompok, Dapat dilanjutkan apabila memenuhi persyaratan teknis dan administratif Koefisien : 1 paket Anggaran : 20000000	Rekomendasi : Agar anggaran disesuaian. 1 Paket pengadaan 5 Ton GKG sebesar 40.000.000,- (Gabah 37.500.000,- + Pendampingan 2.500.000,-) Koefisien : 1 paket Anggaran : 40000000
683	H. Saman Halim Nurrohman	PKB	Pangan	Pembangunan/ Pengembangan Lumbung Pangan	Untuk mendukung ketahanan pangan dan penanggulangan kemiskinan di Desa Rogodai, maka Lumbung Padi "SRI MAKMUR" membutuhkan LUMBUNG dengan dana Rp. 20.000.000	LUMBUNG PADI "SRI MAKMUR", Kab. Kebumen	Buayan	Rogodadi	1 paket	DINAS PERTANIAN DAN PANGAN	DINAS PERTANIAN DAN PANGAN	Rekomendasi : Rekomendasi : dapat ditindaklanjuti sepanjang memenuhi semua persyaratan dan sesuai dengan peraturan perundang-undangan yang berlaku Koefisien : 1 paket Anggaran : 20000000	Rekomendasi : Nilai usulan tidak cukup untuk pembangunan lumbung, mungkin yang dimaksud adalah pengisian gabah karena sudah ada lumbung milik kelompok, Dapat dilanjutkan apabila memenuhi persyaratan teknis dan administratif Koefisien : 1 paket Anggaran : 20000000	Rekomendasi : Agar anggaran disesuaian. 1 Paket pengadaan 5 Ton GKG sebesar 40.000.000,- (Gabah 37.500.000,- + Pendampingan 2.500.000,-) Koefisien : 1 paket Anggaran : 40000000
684	H. Saman Halim Nurrohman	PKB	Pangan	Pembangunan/ Pengembangan Lumbung Pangan	Untuk mendukung ketahanan pangan dan penanggulangan kemiskinan di Desa Rogodadi, maka Lumbung Padi "Padi Berkah" membutuhkan LUMBUNG dengan dana Rp. 20.000.000	Lumbung Padi "PADI BERKAH", Kab. Kebumen	Buayan	Rogodadi	1 paket	DINAS PERTANIAN DAN PANGAN	DINAS PERTANIAN DAN PANGAN	Rekomendasi : Rekomendasi : dapat ditindaklanjuti sepanjang memenuhi semua persyaratan dan sesuai dengan peraturan perundang-undangan yang berlaku Koefisien : 1 paket Anggaran : 20000000	Rekomendasi : Nilai usulan tidak cukup untuk pembangunan lumbung, mungkin yang dimaksud adalah pengisian gabah karena sudah ada lumbung milik kelompok, Dapat dilanjutkan apabila memenuhi persyaratan teknis dan administratif Koefisien : 1 paket Anggaran : 20000000	Rekomendasi : Agar anggaran disesuaian. 1 Paket pengadaan 5 Ton GKG sebesar 40.000.000,- (Gabah 37.500.000,- + Pendampingan 2.500.000,-) Koefisien : 1 paket Anggaran : 40000000
685	H. Saman Halim Nurrohman	PKB	Pangan	Pembangunan/ Pengembangan Lumbung Pangan	Untuk mendukung ketahanan pangan dan penanggulangan kemiskinan di Desa Geblug, maka Lumbung Pangan "SRI REJEKI" membutuhkan LUMBUNG dengan dana Rp. 20.000.000	LUMBUNG PANGAN "SRI REJEKI", Kab. Kebumen	Buayan	Geblug	1 paket	DINAS PERTANIAN DAN PANGAN	DINAS PERTANIAN DAN PANGAN	Rekomendasi : Rekomendasi : dapat ditindaklanjuti sepanjang memenuhi semua persyaratan dan sesuai dengan peraturan perundang-undangan yang berlaku Koefisien : 1 paket Anggaran : 20000000	Rekomendasi : Nilai usulan tidak cukup untuk pembangunan lumbung, mungkin yang dimaksud adalah pengisian gabah karena sudah ada lumbung milik kelompok, Dapat dilanjutkan apabila memenuhi persyaratan teknis dan administratif Koefisien : 1 paket Anggaran : 20000000	Rekomendasi : Agar anggaran disesuaian. 1 Paket pengadaan 5 Ton GKG sebesar 40.000.000,- (Gabah 37.500.000,- + Pendampingan 2.500.000,-) Koefisien : 1 paket Anggaran : 40000000

No	Pengusul	Fraksi	Urusan	Usulan	Permasalahan	Alamat	Kecamatan	Kelurahan	Koefisien	OPD Tujuan Awal	OPD Tujuan Akhir	Rekomendasi Setwan	Rekomendasi Bappeda (Mitra OPD)	Rekomendasi SKPD
686	H. Saman Halim Nurrohman	PKB	Pangan	Pembangunan/ Pengembangan Lumbung Pangan	Untuk mendukung ketahanan pangan dan penanggulangan kemiskinan di Desa Demangsari, maka Lumbung Pangan "SRI DADI" RT 01 RW 03 membutuhkan LUMBUNG dengan dana Rp. 20.000.000	LUMBUNG PANGAN "SRI DADI" RT 01 RW 03, Kab. Kebumen	Buayan	Geblug	1 paket	DINAS PERTANIAN DAN PANGAN	DINAS PERTANIAN DAN PANGAN	Rekomendasi : Rekomendasi : dapat ditindaklanjuti sepanjang memenuhi semua persyaratan dan sesuai dengan peraturan perundang-undangan yang berlaku Koefisien : 1 paket Anggaran : 20000000	Rekomendasi : Nilai usulan tidak cukup untuk pembangunan lumbung, mungkin yang dimaksud adalah pengisian gabah karena sudah ada lumbung milik kelompok Dapat dilanjutkan apabila memenuhi persyaratan teknis dan administratif Koefisien : 1 paket Anggaran : 20000000	Rekomendasi : Agar anggaran disesuaian. 1 Paket pengadaan 5 Ton GKG sebesar 40.000.000,- (Gabah 37.500.000,- + Pendampingan 2.500.000,-) Koefisien : 1 paket Anggaran : 40000000
687	H. Saman Halim Nurrohman	PKB	Pangan	Pembangunan/ Pengembangan Lumbung Pangan	Untuk mendukung ketahanan pangan dan penanggulangan kemiskinan di Desa Jatiroto maka Lumbung Pangan "GAPOKTAN ADIL MAKMUR" membutuhkan LUMBUNG dengan dana Rp. 20.000.000	LUMBUNG PANGAN "GAPOKTAN ADIL MAKMUR", Kab. Kebumen	Buayan	Jatiroto	1 paket	DINAS PERTANIAN DAN PANGAN	DINAS PERTANIAN DAN PANGAN	Rekomendasi : Rekomendasi : dapat ditindaklanjuti sepanjang memenuhi semua persyaratan dan sesuai dengan peraturan perundang-undangan yang berlaku Koefisien : 1 paket Anggaran : 20000000	Rekomendasi : Nilai usulan tidak cukup untuk pembangunan lumbung, mungkin yang dimaksud adalah pengisian gabah karena sudah ada lumbung milik kelompok, Dapat dilanjutkan apabila memenuhi persyaratan teknis dan administratif Koefisien : 1 paket Anggaran : 20000000	Rekomendasi : Agar anggaran disesuaian. 1 Paket pengadaan 5 Ton GKG sebesar 40.000.000,- (Gabah 37.500.000,- + Pendampingan 2.500.000,-) Koefisien : 1 paket Anggaran : 40000000
688	H. Saman Halim Nurrohman	PKB	Pangan	Pembangunan/ Pengembangan Lumbung Pangan	Untuk mendukung ketahanan pangan dan penanggulangan kemiskinan di Desa Demangsari, maka Lumbung PAdi "RUKUN SANTOSO" RW 03 membutuhkan LUMBUNG dengan dana Rp. 20.000.000	LUMBUNG PADI "RUKUN SANTOSO" RW03, Kab. Kebumen	Rowokele	Sukomulyo	1 paket	DINAS PERTANIAN DAN PANGAN	DINAS PERTANIAN DAN PANGAN	Rekomendasi : Rekomendasi : dapat ditindaklanjuti sepanjang memenuhi semua persyaratan dan sesuai dengan peraturan perundang-undangan yang berlaku Koefisien : 1 paket Anggaran : 20000000	Rekomendasi : Nilai usulan tidak cukup untuk pembangunan lumbung, mungkin yang dimaksud adalah pengisian gabah karena sudah ada lumbung milik kelompok, Dapat dilanjutkan apabila memenuhi persyaratan teknis dan administratif Koefisien : 1 paket Anggaran : 20000000	Rekomendasi : Agar anggaran disesuaian. 1 Paket pengadaan 5 Ton GKG sebesar 40.000.000,- (Gabah 37.500.000,- + Pendampingan 2.500.000,-) Koefisien : 1 paket Anggaran : 40000000
689	F.A Bambang Tri Saktiono	PDI PERJUANGAN	Pekerjaan Umum dan Penataan Ruang	Bantuan Semen PC	Jalan lingkunngan memerlukan perbaikan	RT. 03 RW. 04, Kab. Kebumen	Sempor	Selokerto	120 zak	DINAS PEKERJAAN UMUM	DINAS PEKERJAAN UMUM	Rekomendasi : Rekomendasi : dapat ditindaklanjuti sepanjang memenuhi semua persyaratan dan sesuai dengan peraturan perundang-undangan yang berlaku Koefisien : 120 zak Anggaran : 6000000	Rekomendasi : Bantuan stimulan untuk setiap RT dengan proposal dari desa, terdapat gotong-royong dari desa digunakan untuk pembangunan jalan rabat beton/drainase, sebanyak 120 sak X Rp.50 ribu/sak Koefisien : 120 zak Anggaran : 6000000	Rekomendasi : Bantuan Stimulan Koefisien : 105 zak Anggaran : 6000000
690	F.A Bambang Tri Saktiono	PDI PERJUANGAN	Pekerjaan Umum dan Penataan Ruang	Bantuan Semen PC	Drainase dan Bahu jalan memerlukan perbaikan	RT. 02 RW. 02, Kab. Kebumen	Sempor	Selokerto	60 zak	DINAS PEKERJAAN UMUM	DINAS PEKERJAAN UMUM	Rekomendasi : Rekomendasi : dapat ditindaklanjuti sepanjang memenuhi semua persyaratan dan sesuai dengan peraturan perundang-undangan yang berlaku Koefisien : 60 zak Anggaran : 3000000	Rekomendasi : Bantuan stimulan untuk setiap RT dengan proposal dari desa, terdapat gotong-royong dari desa digunakan untuk pembangunan jalan rabat beton/drainase, sebanyak 60 sak X Rp.50 ribu/sak Koefisien : 60 zak Anggaran : 3000000	Rekomendasi : Bantuan Stimulan Koefisien : 52 zak Anggaran : 3000000
691	F.A Bambang Tri Saktiono	PDI PERJUANGAN	Pekerjaan Umum dan Penataan Ruang	Bantuan Semen PC	Jalan lingkungan memerlukan perbaikan	RT. 05 RW. 03, Kab. Kebumen	Sempor	Selokerto	120 zak	DINAS PEKERJAAN UMUM	DINAS PEKERJAAN UMUM	Rekomendasi : Rekomendasi : dapat ditindaklanjuti sepanjang memenuhi semua persyaratan dan sesuai dengan peraturan perundang-undangan yang berlaku Koefisien : 120 zak Anggaran : 6000000	Rekomendasi : Bantuan stimulan untuk setiap RT dengan proposal dari desa, terdapat gotong-royong dari desa digunakan untuk pembangunan jalan rabat beton/drainase, sebanyak 120 sak X Rp.50 ribu/sak Koefisien : 120 zak Anggaran : 6000000	Rekomendasi : Bantuan Stimulan Koefisien : 105 zak Anggaran : 6000000
692	Saiful Anwar	PKB	Keuangan	Pembangunan Wilayah Kewenangan Desa	Jalan kewenangan desa memerlukan pengaspalan agar dapat meningkatkan kualitas akses warga	Jalan Poros Desa Banjararjo di Dukuh Blimbing RT. 02 RW. 02, Kab. Kebumen	Ayah	Banjararjo	1 paket	BADAN PENGELOLA KEUANGAN DAN ASET DAERAH	BADAN PENGELOLA KEUANGAN DAN ASET DAERAH	Rekomendasi : dapat ditindaklanjuti sepanjang memenuhi persyaratan Koefisien : 1 paket Anggaran : 200000000	Rekomendasi : pemeliharaan jalan desa standar harga menambal jalan rusak/patching 1 km = 200 juta Koefisien : 1 paket Anggaran : 200000000	Rekomendasi : Lengkapi proposal, pastikan masuk APBDesa, RKPDesa dan APBDesa serta pastikan tanah milik Desa cek status tanahnya Koefisien : 1 paket Anggaran : 200000000
693	Saiful Anwar	PKB	Keuangan	Pembangunan Wilayah Kewenangan Desa	Jalan kewenangan desa memerlukan pengaspalan agar dapat meningkatkan kualitas akses warga	Jalan poros desa pasir Dukuh Ketanggung RT. 03 RW. 01, Kab. Kebumen	Ayah	Pasir	1 paket	BADAN PENGELOLA KEUANGAN DAN ASET DAERAH	BADAN PENGELOLA KEUANGAN DAN ASET DAERAH	Rekomendasi : dapat ditindaklanjuti sepanjang memenuhi persyaratan Koefisien : 1 paket Anggaran : 100000000	Rekomendasi : pemeliharaan jalan desa standar harga menambal jalan rusak/patching 1 km = 200 juta Koefisien : 1 paket Anggaran : 100000000	Rekomendasi : Lengkapi Proposal, pastikan masuk RPJMDesa RKP Desa dan APBDesa serta pastikan tanahnya milik Desa cek status tanahnya Koefisien : 1 paket Anggaran : 100000000
694	Saiful Anwar	PKB	Keuangan	Pembangunan Wilayah Kewenangan Desa	Jalan kewenangan desa memerlukan pengaspalan agar dapat meningkatkan kualitas akses warga	Jalan poros desa Dukuh Dilem, Kab. Kebumen	Ayah	Pasir	1 paket	BADAN PENGELOLA KEUANGAN DAN ASET DAERAH	BADAN PENGELOLA KEUANGAN DAN ASET DAERAH	Rekomendasi : dapat ditindaklanjuti sepanjang memenuhi persyaratan Koefisien : 1 paket Anggaran : 100000000	Rekomendasi : pemeliharaan jalan desa standar harga menambal jalan rusak/patching 1 km = 200 juta Koefisien : 1 paket Anggaran : 100000000	Rekomendasi : Lengkapi proposal, pastikan masuk RPJMDesa, RKP Desa dan APBDesa serta pastikan tanahnya milik Desa cek status tanah Koefisien : 1 paket Anggaran : 100000000
695	Saiful Anwar	PKB	Keuangan	Pembangunan Wilayah Kewenangan Desa	Jalan kewenangan desa memerlukan pengaspalan agar dapat meningkatkan kualitas akses warga	Jalan poros desa Dukuh Beteng, Kab. Kebumen	Buayan	Karangbolong	1 paket	BADAN PENGELOLA KEUANGAN DAN ASET DAERAH	BADAN PENGELOLA KEUANGAN DAN ASET DAERAH	Rekomendasi : dapat ditindaklanjuti sepanjang memenuhi persyaratan Koefisien : 1 paket Anggaran : 100000000	Rekomendasi : pemeliharaan jalan desa standar harga menambal jalan rusak/patching 1 km = 200 juta Koefisien : 1 paket Anggaran : 100000000	Rekomendasi : Lengkapi Proposal, Pastikan masuk RPJMDesa, RKP Desa dan APBDesa, pastikan tanah milik Desa cek status tanah Koefisien : 1 paket Anggaran : 100000000
696	Saiful Anwar	PKB	Pertanian	Paket Bantuan Ternak	Kelompok tani ternak memerlukan bantuan untuk mengembangkan usaha peternakan sapinya karena saat ini dirasa masih belum memadai	KTT Putra Mandiri, Kab. Kebumen	Buayan	Karangbolong	1 paket	DINAS PERTANIAN DAN PANGAN	DINAS PERTANIAN DAN PANGAN	Rekomendasi : dapat ditindaklanjuti sepanjang memenuhi persyaratan Koefisien : 1 ekor Anggaran : 150000000	Rekomendasi : Dapat dilanjutkan apabila memenuhi persyaratan teknis maupun administratif serta nilai usulan memenuhi kebutuhan di lokasi Koefisien : 1 ekor Anggaran : 150000000	Rekomendasi : Usulan diterima sesuai dengan lokasi dan anggaran Koefisien : 6 ekor Anggaran : 150000000

No	Pengusul	Fraksi	Urusan	Usulan	Permasalahan	Alamat	Kecamatan	Kelurahan	Koefisien	OPD Tujuan Awal	OPD Tujuan Akhir	Rekomendasi Setwan	Rekomendasi Bappeda (Mitra OPD)	Rekomendasi SKPD
697	Saiful Anwar	PKB	Pertanian	Paket Bantuan Ternak	KTT memerlukan bantuan untuk pengembangan usaha ternak sapinya, karena kondisi sekarang belum memadai	KTT CInde Sari, Kab. Kebumen	Ayah	Argosari	1 paket	DINAS PERTANIAN DAN PANGAN	DINAS PERTANIAN DAN PANGAN	Rekomendasi : dapat ditindaklanjuti sepanjang memenuhi persyaratan Koefisien : 1 ekor Anggaran : 100000000	Rekomendasi : Dapat dilanjutkan apabila memenuhi persyaratan teknis maupun administratif serta nilai usulan memenuhi kebutuhan di lokasi Koefisien : 1 ekor Anggaran : 100000000	Rekomendasi : Usulan diterima sesuai dengan lokasi dan anggaran Koefisien : 4 ekor Anggaran : 100000000
698	Saiful Anwar	PKB	Pertanian	Paket Bantuan Ternak	KTT memerlukan bantuan untuk pengembangan usaha ternak sapinya, karena kondisi sekarang belum memadai	KTT Enggal Mulya II, Kab. Kebumen	Ayah	Banjararjo	1 paket	DINAS PERTANIAN DAN PANGAN	DINAS PERTANIAN DAN PANGAN	Rekomendasi : dapat ditindaklanjuti sepanjang memenuhi persyaratan Koefisien : 1 ekor Anggaran : 100000000	Rekomendasi : Dapat dilanjutkan apabila memenuhi persyaratan teknis maupun administratif serta nilai usulan memenuhi kebutuhan di lokasi Koefisien : 1 ekor Anggaran : 100000000	Rekomendasi : Usulan diterima sesuai dengan lokasi dan anggaran Koefisien : 4 ekor Anggaran : 100000000
699	Saiful Anwar	PKB	Pertanian	Paket Bantuan Ternak	KTT memerlukan bantuan untuk pengembangan usaha ternak sapinya, karena kondisi sekarang belum memadai	KTT Rukun Mulya, Kab. Kebumen	Ayah	Jintung	1	DINAS PERTANIAN DAN PANGAN	DINAS PERTANIAN DAN PANGAN	Rekomendasi : dapat ditindaklanjuti sepanjang memenuhi persyaratan Koefisien : 1 ekor Anggaran : 100000000	Rekomendasi : Dapat dilanjutkan apabila memenuhi persyaratan teknis maupun administratif serta nilai usulan memenuhi kebutuhan di lokasi Koefisien : 1 ekor Anggaran : 100000000	Rekomendasi : Usulan diterima sesuai dengan lokasi dan anggaran Koefisien : 4 ekor Anggaran : 100000000
700	Saiful Anwar	PKB	Pertanian	Paket Bantuan Ternak	KTT memerlukan bantuan untuk pengembangan usaha ternak sapinya, karena kondisi sekarang belum memadai	KTT Mina Tani, Kab. Kebumen	Ayah	Pasir	1 paket	DINAS PERTANIAN DAN PANGAN	DINAS PERTANIAN DAN PANGAN	Rekomendasi : dapat ditindaklanjuti sepanjang memenuhi persyaratan Koefisien : 1 ekor Anggaran : 100000000	Rekomendasi : Dapat dilanjutkan, sepanjang memenuhi persyaratan teknis dan administrasi Koefisien : 1 ekor Anggaran : 100000000	Rekomendasi : Usulan diterima sesuai dengan lokasi dan anggaran Koefisien : 4 ekor Anggaran : 100000000
701	Saiful Anwar	PKB	Pertanian	Paket Bantuan Ternak	KTT memerlukan bantuan untuk pengembangan usaha ternak sapinya, karena kondisi sekarang belum memadai	KTT Tani Makmur III, Kab. Kebumen	Ayah	Pasir	1 paket	DINAS PERTANIAN DAN PANGAN	DINAS PERTANIAN DAN PANGAN	Rekomendasi : dapat ditindaklanjuti sepanjang memenuhi persyaratan Koefisien : 1 ekor Anggaran : 100000000	Rekomendasi : Sepanjang memenuhi persyaratan teknis dan administrasi, dapat dilanjutkan Koefisien : 1 ekor Anggaran : 100000000	Rekomendasi : Usulan diterima sesuai dengan lokasi dan anggaran Koefisien : 4 ekor Anggaran : 100000000
702	M Madkhan Anis, S.Kep Ns	NASDEM	Pangan	Kegiatan Pemanfaatan Pekarangan	Banyak pekarangan di Desa Lemahduwur yang tidak dimanfaatkan secara optimal, hanya ditumbuhi tanaman liar sehingga perlu ada peran serta TP PKK untuk mendorong anggotanya dapat memanfaatkan dengan menanami tanaman seperti sayuran dan bumbu-bumbu	TP PKK Desa Lemahduwur, Kab. Kebumen	Kuwarasan	Lemahduwur	1 paket	DINAS PERTANIAN DAN PANGAN	DINAS PERTANIAN DAN PANGAN	Rekomendasi : Rekomendasi : dapat ditindaklanjuti sepanjang memenuhi semua persyaratan dan sesuai dengan peraturan perundang-undangan yang berlaku Koefisien : 1 paket Anggaran : 40000000	Rekomendasi : Dapat ditindaklanjuti selama memenuhi persyaratan teknis dan administrasi Koefisien : 1 paket Anggaran : 40000000	Rekomendasi : Diterima Koefisien : 1 paket Anggaran : 40000000
703	Saiful Anwar	PKB	Pertanian	Bantuan Bibit Tanaman Buah dan Hortikultura Perkebunan	KT memerlukan bantuan untuk pengembangan usaha budidaya buah, karena kondisi sekarang belum memadai	KT Margorejo RT. 03 RW. 02 Dukuh Blimbing, Kab. Kebumen	Ayah	Banjararjo	1 paket	DINAS PERTANIAN DAN PANGAN	DINAS PERTANIAN DAN PANGAN	Rekomendasi : dapat ditindaklanjuti sepanjang memenuhi persyaratan Koefisien : 1 paket Anggaran : 20000000	Rekomendasi : Perlu konfirmasi, selama memenuhi syarat administrasi dan teknis, dapat dilanjutkan Koefisien : 1 paket Anggaran : 20000000	Rekomendasi : Masuk ke Sub Kegiatan Peningkatan Kualitas SDG Hewan/Tanaman. Volume dan Jenis Bibit menyesuaikan anggaran Koefisien : 1 paket Anggaran : 20000000
704	M Madkhan Anis, S.Kep Ns	NASDEM	Pangan	Kegiatan Pemanfaatan Pekarangan	Banyak pekarangan di Desa Gumawang yang tidak dimanfaatkan secara optimal, hanya ditumbuhi tanaman liar sehingga perlu ada peran serta TP PKK untuk mendorong anggotanya dapat memanfaatkan dengan menanami tanaman seperti sayuran dan bumbu-bumbu	TP PKK Desa Gumawang, Kab. Kebumen	Kuwarasan	Gumawang	1 paket	DINAS PERTANIAN DAN PANGAN	DINAS PERTANIAN DAN PANGAN	Rekomendasi : Rekomendasi : dapat ditindaklanjuti sepanjang memenuhi semua persyaratan dan sesuai dengan peraturan perundang-undangan yang berlaku Koefisien : 1 paket Anggaran : 40000000	Rekomendasi : Dapat ditindaklanjuti selama memenuhi persyaratan teknis dan administrasi Koefisien : 1 paket Anggaran : 40000000	Rekomendasi : Diterima Koefisien : 1 paket Anggaran : 40000000
705	M Madkhan Anis, S.Kep Ns	NASDEM	Pangan	Kegiatan Pemanfaatan Pekarangan	Banyak pekarangan di Desa Serut yang tidak dimanfaatkan secara optimal, hanya ditumbuhi tanaman liar sehingga perlu ada peran serta TP PKK untuk mendorong anggotanya dapat memanfaatkan dengan menanami tanaman seperti sayuran dan bumbu-bumbu	TP PKK Desa Serut, Jalan Sekong No. 82, Kab. Kebumen	Kuwarasan	Serut	1 paket	DINAS PERTANIAN DAN PANGAN	DINAS PERTANIAN DAN PANGAN	Rekomendasi : Rekomendasi : dapat ditindaklanjuti sepanjang memenuhi semua persyaratan dan sesuai dengan peraturan perundang-undangan yang berlaku Koefisien : 1 paket Anggaran : 40000000	Rekomendasi : Dapat ditindaklanjuti selama memenuhi persyaratan teknis dan administrasi Koefisien : 1 paket Anggaran : 40000000	Rekomendasi : Diterima Koefisien : 1 paket Anggaran : 40000000

No	Pengusul	Fraksi	Urusan	Usulan	Permasalahan	Alamat	Kecamatan	Kelurahan	Koefisien	OPD Tujuan Awal	OPD Tujuan Akhir	Rekomendasi Setwan	Rekomendasi Bappeda (Mitra OPD)	Rekomendasi SKPD
706	Saiful Anwar	PKB	Kelautan dan Perikanan	Fasilitasi Sarpras Perikanan Tangkap	Kelompok Nelayan masih memerlukan Sarpras Perikanan Tangkap untuk meningkatkan produktivitas saat melaut. sarpras saat ini masih kurang memadai	Kelompok Nelayan Mino Saroyo, Kelompok Nelayan Mino Laksono dan Kelompok Nelayan Mino Samudro I, Kab. Kebumen	Ayah	Banjararjo	3 paket	DINAS KELAUTAN DAN PERIKANAN	DINAS KELAUTAN DAN PERIKANAN	Rekomendasi : dapat ditindaklanjuti sepanjang memenuhi persyaratan Koefisien : 3 paket Anggaran : 60000000	Rekomendasi : Dapat dilanjutkan apabila memenuhi persyaratan teknis maupun administratif serta nilai usulan memenuhi kebutuhan di lokasi Koefisien : 3 paket Anggaran : 60000000	Rekomendasi : Dapat diakomodir untuk pemberian hibah alat tangkap (Gillnet). Unit Cost Paket Alat Tangkap @ Rp. 20.000.000,-. Koefisien : 3 paket Anggaran : 60000000
707	M Madkhan Anis, S.Kep Ns	NASDEM	Keuangan	Pembangunan Wilayah Kewenangan Desa	Bantuan Pengerasan Jalan	Dukuh Kembarsari RT 04 RW 01, Kab. Kebumen	Adimulyo	Kemujan	1 paket	BADAN PENGELOLA KEUANGAN DAN ASET DAERAH	BADAN PENGELOLA KEUANGAN DAN ASET DAERAH	Rekomendasi : Rekomendasi : dapat ditindaklanjuti sepanjang memenuhi semua persyaratan dan sesuai dengan peraturan perundang-undangan yang berlaku Koefisien : 1 paket Anggaran : 76185000	Rekomendasi : pemeliharaan jalan desa standar harga menambal jalan rusak/patching 1 km = 200 juta Koefisien : 1 paket Anggaran : 76185000	Rekomendasi : Lengkapi Proposal, pastikan masuk RPJMDesa RKP Desa dan APBDesa, pastikan tanah milik Desa cek status tanahnya Koefisien : 1 paket Anggaran : 76185000
708	Saiful Anwar	PKB	Pekerjaan Umum dan Penataan Ruang	Bantuan Semen PC	Prasarana lingkungan di Desa Argosari membutuhkan perbaikan dan peningkatan sehingga dibutuhkan bantuan semen, warga siap bergotongroyong	RT. 05 RW. 03; RT. 04 RW. 03; RT. 02 RW. 04, Kab. Kebumen	Ayah	Argosari	200 zak	DINAS PEKERJAAN UMUM	DINAS PEKERJAAN UMUM	Rekomendasi : dapat ditindaklanjuti karena mendukung pencapaian misi keempat pembangunan daerah sepanjang memenuhi persyaratan dan sesuai dengan peraturan perundang-undangan yang berlaku Koefisien : 200 zak Anggaran : 10000000	Rekomendasi : "Bantuan stimulan untuk setiap RT dengan proposal dari desa, terdapat gotong-royong dari desa digunakan untuk pembangunan jalan rabat beton/drainase, sebanyak 200 sak X Rp.50 ribu/sak" Koefisien : 200 zak Anggaran : 10000000	Rekomendasi : Bantuan Stimulan Koefisien : 175 zak Anggaran : 10000000
709	Saiful Anwar	PKB	Kelautan dan Perikanan	Paket Budidaya Perikanan	Pokdakan di wilayah desa Bulurejo memerlukan bantuan untuk meningkatkan produktivitas, kondisi saat ini belum memadai	Pokdakan Karya Mandiri, Pokdakan Mina Sabar Subur, Pokdakan MIna Karya Mandiri, Pokdakan Perintis Maju Lestari, Kab. Kebumen	Ayah	Bulurejo	4 paket	DINAS KELAUTAN DAN PERIKANAN	DINAS KELAUTAN DAN PERIKANAN	Rekomendasi : dapat ditindaklanjuti sepanjang memenuhi persyaratan Koefisien : 4 paket Anggaran : 60000000	Rekomendasi : Perlu konfirmasi dana 60 jt untuk4 pokdakan, sepanjang memenuhi persyaratan teknis dan administrasi, dapat dilanjut. Koefisien : 4 paket Anggaran : 60000000	Rekomendasi : Dapat ditindaklanjuti, penuhi persyaratan Teknis dan Administrasi Koefisien : 4 paket Anggaran : 60000000
710	M Madkhan Anis, S.Kep Ns	NASDEM	Keuangan	Pembangunan Wilayah Kewenangan Desa	Pembangunan Rabat Beton	RT 03 RW 04, Kab. Kebumen	Kuwarasan	Gandusari	1 paket	BADAN PENGELOLA KEUANGAN DAN ASET DAERAH	BADAN PENGELOLA KEUANGAN DAN ASET DAERAH	Rekomendasi : Rekomendasi : dapat ditindaklanjuti sepanjang memenuhi semua persyaratan dan sesuai dengan peraturan perundang-undangan yang berlaku Koefisien : 1 paket Anggaran : 15350000	Rekomendasi : Bantuan stimulan untuk setiap RT dengan proposal dari desa, terdapat gotong-royong dari desa digunakan untuk pembangunan jalan rabat beton/drainase harga minimal 10juta untuk 50 sak semen, atau 1 sak semen per m2 bangunan Koefisien : 1 paket Anggaran : 15350000	Rekomendasi : Lengkapi proposal, pastikan masuk RPJMDesa, RKPDesa dan APBDesa serta pastikan tanah milik Desa dan cek status tanahnya Koefisien : 1 paket Anggaran : 15350000
711	Saiful Anwar	PKB	Keuangan	Pembangunan Wilayah Kewenangan Desa	Desa membutuhkan peningkatan prasarana olahraga	Desa Demangsari, Kab. Kebumen	Ayah	Demangsari	1 paket	BADAN PENGELOLA KEUANGAN DAN ASET DAERAH	BADAN PENGELOLA KEUANGAN DAN ASET DAERAH	Rekomendasi : dapat ditindaklanjuti sepanjang memenuhi persyaratan, mohon dapat dipindahkan ke indikator yang sesuai yaitu melalui bantuan keuangan ke pemerintah desa Koefisien : 1 paket Anggaran : 10000000	Rekomendasi : Dapat ditindaklanjuti apabila memenuhi persyaratan teknis maupun administratif serta pagu usulan dapat mencukupi kebutuhan di lapangan Koefisien : 1 paket Anggaran : 10000000	Rekomendasi : Tidak dapat diakomodir di Bankeu Khusus dan Jenis kegiatan untuk diperjelas. Sarpras olahraga masuk di kegiatan OPD Teknis Disporawisata. Koefisien : 1 paket Anggaran : 100000000
712	M Madkhan Anis, S.Kep Ns	NASDEM	Perhubungan	LPJU	Pemasangan LPJU di beberapa ruas jalan yang melintasi Desa Madureso yaitu Jalan Candi Wulan, Jalan Kuwu, dst.	RT 03 RW 02, Kab. Kebumen	Kuwarasan	Madureso	10 titik	DINAS PERHUBUNGAN	DINAS PERHUBUNGAN	Rekomendasi : Rekomendasi : dapat ditindaklanjuti sepanjang memenuhi semua persyaratan dan sesuai dengan peraturan perundang-undangan yang berlaku Koefisien : 10 titik Anggaran : 150000000	Rekomendasi : LPJU LED, (MENDUKUNG MISI 4 PENINGKATAN KUALITAS DAN KUANTITAS INFRASTRUKTUR YANG BERKELANJUTAN DAN BERWAWASAN LINGKUNGAN) Koefisien : 10 titik Anggaran : 150000000	Rekomendasi : LPJU berada di Jalan Kabupaten Koefisien : 10 titik Anggaran : 150000000
713	M Madkhan Anis, S.Kep Ns	NASDEM	Kebudayaan	Alat Kesenian (Rebana, Kuda Lumping, Seragam Kesenian)	Bantuan Alat Rebana dan Kostum	Ikatan Pemuda Pemudi Masjid (IPPM) Masjid Baitul Mu"min, Kab. Kebumen	Kuwarasan	Mangli	1 paket	DINAS PENDIDIKAN	DINAS PENDIDIKAN	Rekomendasi : Rekomendasi : dapat ditindaklanjuti sepanjang memenuhi semua persyaratan dan sesuai dengan peraturan perundang-undangan yang berlaku Koefisien : 1 paket Anggaran : 8000000	Rekomendasi : Penerima harus berbadan hukum dan dilengkapi proposal Koefisien : 1 paket Anggaran : 8000000	Rekomendasi : Penerima dipastikan untuk PKK/karangtaruna, Desa Mangli, Kec. Kuwarasan, karena jika untuk kelompok/grup kesenian harus sudah memeiliki SK Kemenhum RI minimal 3 tahun. Mohon dipastikan, Anggaran 1 paket 8.000.000 Koefisien : 1 paket Anggaran : 8000000
714	Noviandri Dwi Alhadi, S.Kom	PDI PERJUANGAN	Kelautan dan Perikanan	Paket Budidaya Perikanan	kurangnya pengembangan dikelompok budidaya ikan Manunggal Mina Desa Kalijirek maka mengajukan permohonan bantuan Benih dan Pakan Ikan Lele untuk meningkatkan produktifitas	Popdakan Manunggal Mina Desa Kalijirek Kec.Kebumen, Kab. Kebumen	Kebumen	Kalijirek	1 Paket	DINAS KELAUTAN DAN PERIKANAN	DINAS KELAUTAN DAN PERIKANAN	Rekomendasi : dapat ditindaklanjuti sepanjang memenuhi semua persyaratan Koefisien : 1 Paket Anggaran : 15000000	Rekomendasi : Perlu konfirmasi, sepanjang memenuhi persyaratan teknis dan administrasi, dapat dilanjut. Koefisien : 1 Paket Anggaran : 15000000	Rekomendasi : Dapat ditindaklanjuti, cukupi persyaratan teknis dan administrasinya Koefisien : 1 Paket Anggaran : 15000000
715	Noviandri Dwi Alhadi, S.Kom	PDI PERJUANGAN	Kebudayaan	Alat Kesenian (Rebana, Kuda Lumping, Seragam Kesenian)	belum adanya alat penjunjang untuk mengembangkan kegiatan hadroh di tanuraksan RT 6 RW 1	Hadroh Ar Ridho Jl Karangsambung Km 1 RT 6 RW 1 Tanuraksan Gemeksekti Kebumen, Kab. Kebumen	Kebumen	Gemeksekti	1 Paket	DINAS PENDIDIKAN	DINAS PENDIDIKAN	Rekomendasi : dapat ditindaklanjuti sepanjang memenuhi semua persyaratan Koefisien : 1 Paket Anggaran : 4000000	Rekomendasi : Penerima harus berbadan hukum dan dilengkapi proposal Koefisien : 1 Paket Anggaran : 4000000	Rekomendasi : Penerima dipastikan untuk PKK/karangtaruna, Dukuh Tanuraksan Rt 6/1 Desa Gemeksekti, Kec. Kuwarasan, karena jika untuk kelompok/grup kesenian harus sudah memeiliki SK Kemenhum RI minimal 3 tahun. Mohon dipastikan, Anggaran 1 paket 8.000.000 Koefisien : 1 Paket Anggaran : 8000000

No	Pengusul	Fraksi	Urusan	Usulan	Permasalahan	Alamat	Kecamatan	Kelurahan	Koefisien	OPD Tujuan Awal	OPD Tujuan Akhir	Rekomendasi Setwan	Rekomendasi Bappeda (Mitra OPD)	Rekomendasi SKPD
716	M Madkhan Anis, S.Kep Ns	NASDEM	Perumahan Rakyat dan Kawasan Permukiman	RTLH	Bantuan Pemugaran RTLH bagi warga yang kurang mampu yang rumahnya belum layak huni.	1. RT 03 RW 03 (atas nama SUYADI) 2. RT 03 RW 01 (atas nama SAMINAH) 3. RT 01 RW 01 (atas nama SODIKIN) 4. RT 02 RW 02 (atas nama UNTUNG TRIYONO) 5. RT 02 RW 01 (atas nama MUKHASIN), Kab.	Kuwarasan	Madureso	5 unit	DINAS PERUMAHAN DAN KAWASAN PERMUKIMAN DAN LINGKUNGAN HIDUP	DINAS PERUMAHAN DAN KAWASAN PERMUKIMAN DAN LINGKUNGAN HIDUP	Rekomendasi : Rekomendasi : dapat ditindaklanjuti sepanjang memenuhi semua persyaratan dan sesuai dengan peraturan perundang-undangan yang berlaku Koefisien : 5 unit Anggaran : 75000000	Rekomendasi : insentif pembangunan rumah layak huni bagi keluarga miskin sesuai DTKS indeks : insentif per rumah 15 juta Koefisien : 5 unit Anggaran : 75000000	Rekomendasi : dapat diakomodir Koefisien : 5 unit Anggaran : 75000000
717	Noviandri Dwi Alhadi, S.Kom	PDI PERJUANGAN	Kebudayaan	Alat Kesenian (Rebana, Kuda Lumping, Seragam Kesenian)	kurangnya alat penjunjang untuk mengembangkan kegiatan rebana dan melestarikan kebudayaan di Grup Rebana An Nur Tanuraksan Gemeksekti Kebumen	Grup Rebana An Nur Tanuraksan RT 3 RW 2 Gemeksekti Kebumen, Kab. Kebumen	Kebumen	Gemeksekti	1 Paket	DINAS PENDIDIKAN	DINAS PENDIDIKAN	Rekomendasi : dapat ditindaklanjuti sepanjang memenuhi semua persyaratan Koefisien : 1 Paket Anggaran : 10000000	Rekomendasi : Penerima harus berbadan hukum dan dilengkapi proposal Koefisien : 1 Paket Anggaran : 10000000	Rekomendasi : Penerima dipastikan untuk PKK/karangtaruna, Dukuh Tanuraksan Rt 3/2 Desa Gemeksekti, Kec. Kebumen, karena jika untuk kelompok/grup kesenian harus sudah memeiliki SK Kemenhum RI minimal 3 tahun. Mohon dipastikan, Anggaran 1 paket 8.000.000 Koefisien : 1 Paket Anggaran : 8000000
718	Amin Lukmantoro	PDI PERJUANGAN	Keuangan	Pembangunan Wilayah Kewenangan Desa	Rabat Beton - kondisi jalan Dukuh Jeblosan RT 02/04 Desa Sikayu kurang memadai untuk kegiatan mobilisasi yang mendukung berbagai bidang. (volume rabat beton : 207 m)	Dusun Jeblosan RT 02 RW 04, Desa Sikayu, Buayan, Kab. Kebumen	Buayan	Sikayu	1 paket	BADAN PENGELOLA KEUANGAN DAN ASET DAERAH	BADAN PENGELOLA KEUANGAN DAN ASET DAERAH	Rekomendasi : dapat ditindaklanjuti sepanjang memenuhi semua persyaratan Koefisien : 1 paket Anggaran : 50000000	Rekomendasi : Bantuan stimulan untuk setiap RT dengan proposal dari desa, terdapat gotong-royong dari desa digunakan untuk pembangunan jalan rabat beton/drainase harga minimal 10juta untuk 50 sak semen, atau 1 sak semen per m2 bangunan Koefisien : 1 paket Anggaran : 50000000	Rekomendasi : Lengkapi proposal, pastikan masuk RPJMDesa, RKPDesa dan APBDesa serta pastikan tanah milik Desa cek status tanahnya Koefisien : 1 paket Anggaran : 50000000
719	Noviandri Dwi Alhadi, S.Kom	PDI PERJUANGAN	Kebudayaan	Alat Kesenian (Rebana, Kuda Lumping, Seragam Kesenian)	kurangnya sarana dan prasaran untuk pengembangan dakwah ukhuwah islamiyah yaitu dalam kesenian Hadroh di Dukuh Tangkil RT 8 RW 3 Gemeksekti	Grup Hadroh Hubbul Wathon Dukuh Tangkil RT 8 RW 3 Gemeksekti Kebumen, Kab. Kebumen	Kebumen	Gemeksekti	1 Paket	DINAS PENDIDIKAN	DINAS PENDIDIKAN	Rekomendasi : dapat ditindaklanjuti sepanjang memenuhi semua persyaratan Koefisien : 1 Paket Anggaran : 7000000	Rekomendasi : Penerima harus berbadan hukum dan dilengkapi proposal Koefisien : 1 Paket Anggaran : 7000000	Rekomendasi : Penerima dipastikan untuk PKK/karangtaruna, Dukuh Tangkil Rt 8/3 Desa Gemeksekti, Kec. Kebumen, karena jika untuk kelompok/grup kesenian harus sudah memeiliki SK Kemenhum RI minimal 3 tahun. Mohon dipastikan, Anggaran 1 paket 8.000.000 Koefisien : 1 Paket Anggaran : 8000000
720	H Miftahul Ulum	PKB	Pekerjaan Umum dan Penataan Ruang	Bantuan Semen PC	Alokasi Semen Pembangunan Jalan Lingkungan Desa Tresnorejo, Kecamatan Petanahan	RT.01 RW.02, Desa Tresno, Kab. Kebumen	Petanahan	Tresnorejo	200 Sak	DINAS PEKERJAAN UMUM	DINAS PEKERJAAN UMUM	Rekomendasi : dapat ditindaklanjuti karena mendukung pencapaian misi keempat pembangunan daerah sepanjang memenuhi persyaratan dan sesuai dengan peraturan perundang-undangan yang berlaku Koefisien : 200 Sak Anggaran : 10000000	Rekomendasi : "Bantuan stimulan untuk setiap RT dengan proposal dari desa, terdapat gotong-royong dari desa digunakan untuk pembangunan jalan rabat beton/drainase, sebanyak 200 sak X Rp.50 ribu/sak" Koefisien : 200 Sak Anggaran : 10000000	Rekomendasi : Bantuan Stimulan Koefisien : 175 Sak Anggaran : 10000000
721	Noviandri Dwi Alhadi, S.Kom	PDI PERJUANGAN	Kebudayaan	Alat Kesenian (Rebana, Kuda Lumping, Seragam Kesenian)	agar dapat menambah rasa cinta kepada Alloh swt dan Rasulloh SAW dan mewujudkan pemuda yang berkarakter	Hadroh Grup Syuhada Tanuraksan RT 7 RW 1 Gemeksekti, Kab. Kebumen	Kebumen	Gemeksekti	1 Paket	DINAS PENDIDIKAN	DINAS PENDIDIKAN	Rekomendasi : dapat ditindaklanjuti sepanjang memenuhi semua persyaratan Koefisien : 1 Paket Anggaran : 7000000	Rekomendasi : Penerima harus berbadan hukum dan dilengkapi proposal Koefisien : 1 Paket Anggaran : 7000000	Rekomendasi : Penerima dipastikan untuk PKK/karangtaruna, Dukuh Tanuraksan Rt 7/1 Desa Gemeksekti, Kec. Kebumen, karena jika untuk kelompok/grup kesenian harus sudah memeiliki SK Kemenhum RI minimal 3 tahun. Mohon dipastikan, Anggaran 1 paket 8.000.000 Koefisien : 1 Paket Anggaran : 8000000
722	Noviandri Dwi Alhadi, S.Kom	PDI PERJUANGAN	Kebudayaan	Alat Kesenian (Rebana, Kuda Lumping, Seragam Kesenian)	agar dapat menambah rasa cinta kepada Alloh swt dan Rasulloh SAW dan mewujudkan pemuda yang berkarakter dan belum adanya peralatan rebana di PKK RT 4 RW 2 Tanuraksan Gemeksekti	PKK RT 4 RW 2 Dusun Tanuraksan Desa Gemeksekti Kebumen, Kab. Kebumen	Kebumen	Gemeksekti	1 Paket	DINAS PENDIDIKAN	DINAS PENDIDIKAN	Rekomendasi : dapat ditindaklanjuti sepanjang memenuhi semua persyaratan Koefisien : 1 Paket Anggaran : 12000000	Rekomendasi : Penerima harus berbadan hukum dan dilengkapi proposal Koefisien : 1 Paket Anggaran : 12000000	Rekomendasi : Lokasi penerima sudah tepat, PKK RT 4 RW 2 Dusun Tanuraksan Desa Gemeksekti Kebumen, Kab. Kebumen, Kebumen, GemeksektiAnggaran 1 paket 8.000.000 mohon disesuaikan Koefisien : 1 Paket Anggaran : 8000000
723	Noviandri Dwi Alhadi, S.Kom	PDI PERJUANGAN	Kebudayaan	Alat Kesenian (Rebana, Kuda Lumping, Seragam Kesenian)	agar dapat menambah rasa cinta kepada Alloh swt dan Rasulloh SAW dan mewujudkan pemuda yang berkarakter islami	Grup Rebana Uswah Mushola Uswatun Khasanah RW 1 Desa Gemeksekti, Kab. Kebumen	Kebumen	Gemeksekti	1 Paket	DINAS PENDIDIKAN	DINAS PENDIDIKAN	Rekomendasi : dapat ditindaklanjuti sepanjang memenuhi semua persyaratan Koefisien : 1 Paket Anggaran : 15000000	Rekomendasi : Penerima harus berbadan hukum dan dilengkapi proposal Koefisien : 1 Paket Anggaran : 15000000	Rekomendasi : Penerima dipastikan untuk PKK/karangtaruna, Desa Gemeksekti RW 1, Kec. Kebumen, karena jika untuk kelompok/grup kesenian harus sudah memeiliki SK Kemenhum RI minimal 3 tahun. Mohon disesuaikan, Anggaran 1 paket 8.000.000 Koefisien : 1 Paket Anggaran : 8000000

No	Pengusul	Fraksi	Urusan	Usulan	Permasalahan	Alamat	Kecamatan	Kelurahan	Koefisien	OPD Tujuan Awal	OPD Tujuan Akhir	Rekomendasi Setwan	Rekomendasi Bappeda (Mitra OPD)	Rekomendasi SKPD
724	Noviandri Dwi Alhadi, S.Kom	PDI PERJUANGAN	Keuangan	Pembangunan Wilayah Kewenangan Desa	sebagian besar merupakan saluran pembuangan limbah perumahan di RT 6 RW 6 dukuh sumelang, belum layaknya saluran sanitasi dan drainase di wilayah tersebut	RT 6 RW 3 Dukuh Sumelang Desa Gemeksekti Kebumen, Kab. Kebumen	Kebumen	Gemeksekti	1 Paket	BADAN PENGELOLA KEUANGAN DAN ASET DAERAH	BADAN PENGELOLA KEUANGAN DAN ASET DAERAH	Rekomendasi : dapat ditindaklanjuti sepanjang memenuhi semua persyaratan Koefisien : 1 Paket Anggaran : 60000000	Rekomendasi : uraian : bantuan bahan bangunan, pasangan batu, talud bronjong drainase lingkungan, indeks : 60.000.000 untuk 60 m panjang saluran Koefisien : 1 Paket Anggaran : 60000000	Rekomendasi : Lengkapi proposal, pastikan masuk RPJMDesa, RKPDesa dan APBDesa serta pastikan tanahnya milik Desa cek status tanahnya. Koefisien : 1 Paket Anggaran : 60000000
725	Noviandri Dwi Alhadi, S.Kom	PDI PERJUANGAN	Keuangan	Pembangunan Wilayah Kewenangan Desa	kurangnya Pembangunan Jalan Rabat Beton di lingkungan Desa Muktisari yang disebkan oleh minimnya anggaran dari pemerintah Desa dan akibatnya terganggunya mobilitas ekonomi diwilayah tersebut ketika musim kemarau berdebu dan musim hujan berlobang jadi gangguan di wilayah sekitar	RT 4 RW 4 Desa Muktisari Kebumen, Kab. Kebumen	Kebumen	Muktisari	1 Paket	BADAN PENGELOLA KEUANGAN DAN ASET DAERAH	BADAN PENGELOLA KEUANGAN DAN ASET DAERAH	Rekomendasi : dapat ditindaklanjuti sepanjang memenuhi semua persyaratan Koefisien : 1 Paket Anggaran : 50000000	Rekomendasi : Bantuan stimulan untuk setiap RT dengan proposal dari desa, terdapat gotong-royong dari desa digunakan untuk pembangunan jalan rabat beton/drainase harga minimal 10juta untuk 50 sak semen, atau 1 sak semen per m2 bangunan Koefisien : 1 Paket Anggaran : 50000000	Rekomendasi : Lengkapi proposal, pastikan masuk RPJMDesa, RKPDesa dan APBDesa serta pastikan tanahnya milik Desa, cek status tanahnya Koefisien : 1 Paket Anggaran : 50000000
726	H Nur Hariyadi, SE	PKB	Kelautan dan Perikanan	Paket Budidaya Perikanan	Bibit Ikan - kurangnya permodalan usaha budidaya ikan pada Kelompok Pemudidayaan Ikan Mina Mertani	Kelompok Pemudidayaan Ikan Mina Mertani, Desa Tunggalroso, Prembun, Kab. Kebumen	Prembun	Tunggalroso	1 Paket	DINAS KELAUTAN DAN PERIKANAN	DINAS KELAUTAN DAN PERIKANAN	Rekomendasi : Dapat Ditindaklanjuti Koefisien : 1 Paket Anggaran : 50000000	Rekomendasi : Sepanjang memenuhi persyaratan teknis dan administrasi, dapat dilanjut Koefisien : 1 Paket Anggaran : 50000000	Rekomendasi : Dapat ditindaklanjuti, cukupi persyaratan teknis dan administrasinya Koefisien : 1 Paket Anggaran : 50000000
727	Noviandri Dwi Alhadi, S.Kom	PDI PERJUANGAN	Keuangan	Pembangunan Wilayah Kewenangan Desa	di RT 5 RW 2 belum adanya talud yang layak, sesuai dengan bentuk dan rancangan bangunan yang telah disusun sebelumnya untuk mencegah longsor	RT 5 RW 2 Dukuh Tanuraksan Desa Gemeksekti, Kab. Kebumen	Kebumen	Gemeksekti	1 Paket	BADAN PENGELOLA KEUANGAN DAN ASET DAERAH	BADAN PENGELOLA KEUANGAN DAN ASET DAERAH	Rekomendasi : dapat ditindaklanjuti sepanjang memenuhi semua persyaratan Koefisien : 1 Paket Anggaran : 350000000	Rekomendasi : bantuan bahan bangunan, pasangan batu, talud bronjong drainase lingkungan, standar harga : 200 juta untuk 200 m panjang saluran Koefisien : 1 Paket Anggaran : 350000000	Rekomendasi : Lengkapi proposal, pastikan masuk RPJMDesa, RKPDesa dan APBDesa serta pastikan tanahnya milik Desa. cek status tanah Koefisien : 1 Paket Anggaran : 350000000
728	Qoriah Dwi Puspa, SS, M.Pd	NASDEM	Keuangan	Pembangunan Wilayah Kewenangan Desa	belum tersedianya jalan makam yang memadai	RW 06 Dusun IV Teba, Kab. Kebumen	Ayah	Candirenggo	1 Paket	BADAN PENGELOLA KEUANGAN DAN ASET DAERAH	BADAN PENGELOLA KEUANGAN DAN ASET DAERAH	Rekomendasi : dapat ditindaklanjuti sepanjang memenuhi semua persyaratan Koefisien : 1 Paket Anggaran : 80000000	Rekomendasi : pemeliharaan jalan desa standar harga menambal jalan rusak/patching 1 km = 200 juta Koefisien : 1 Paket Anggaran : 80000000	Rekomendasi : Lengkapi proposal, pastikan masuk RPJMDesa, RKPDesa dan APBDesa serta pastikan tanahnya milik Desa cek status tanahnya Koefisien : 1 Paket Anggaran : 80000000
729	H Nur Hariyadi, SE	PKB	Kepemudaan dan Olahraga	Sarana Olahraga	Sarana Olahraga - Ponpes SMP VIP Muhajiron wa Ansor sarana olahraganya masih kurang memadai	Ponpen SMP VIP MUhajiron wa Ansor Desa Sidogede, Prembun, Kab. Kebumen	Prembun	Sidogede	1 Paket	DINAS KEPEMUDAAN DAN OLAH RAGA DAN PARIWISATA	DINAS KEPEMUDAAN DAN OLAH RAGA DAN PARIWISATA	Rekomendasi : Dapat Ditindaklanjuti Koefisien : 1 Paket Anggaran : 30000000	Rekomendasi : Perlu konfirmasi alat yang dibutuhkan, selama memenuhi persyaratan teknis dan administrasi dapat dilanjutkan. Koefisien : 1 Paket Anggaran : 30000000	Rekomendasi : Bantuan hibah peralatan olahraga kepada karangtaruna bisa dilaksanakan, Proposal segera masuk Koefisien : 1 Paket Anggaran : 30000000
730	Qoriah Dwi Puspa, SS, M.Pd	NASDEM	Kepemudaan dan Olahraga	Sarana Olahraga	sarana prasarana olahraga bola voli dan sepak bola masih memprihatinkan	Dusun Pesestran RT 09 RW 03, Kab. Kebumen	Rowokele	Pringtutul	1 Paket	DINAS KEPEMUDAAN DAN OLAH RAGA DAN PARIWISATA	DINAS KEPEMUDAAN DAN OLAH RAGA DAN PARIWISATA	Rekomendasi : dapat ditindaklanjuti sepanjang memenuhi semua persyaratan Koefisien : 1 Paket Anggaran : 10000000	Rekomendasi : Perlu konfirmasi lokasi penerima, selama memenuhi persyaratan teknis dan admnistrasi dapat dilanjutkan. Koefisien : 1 Paket Anggaran : 10000000	Rekomendasi : Bantuan hibah peralatan olahraga kepada karangtaruna bisa dilaksanakan, Proposal segera masuk Koefisien : 1 Paket Anggaran : 10000000
731	Qoriah Dwi Puspa, SS, M.Pd	NASDEM	Pekerjaan Umum dan Penataan Ruang	Bantuan Semen PC	kondisi jalan rusak parah, maka perlu ditingkatkan menjadi baik untuk memberikan rasa aman dan nyaman saat dilewati	RT 02 RW 03, Kab. Kebumen	Ayah	Bulurejo	100 zak	DINAS PEKERJAAN UMUM	DINAS PEKERJAAN UMUM	Rekomendasi : dapat ditindaklanjuti karena mendukung pencapaian misi keempat pembangunan daerah sepanjang memenuhi persyaratan dan sesuai dengan peraturan perundang-undangan yang berlaku Koefisien : 100 zak Anggaran : 5000000	Rekomendasi : "Bantuan stimulan untuk setiap RT dengan proposal dari desa, terdapat gotong-royong dari desa digunakan untuk pembangunan jalan rabat beton/drainase, sebanyak 100 sak X Rp.50 ribu/sak" Koefisien : 100 zak Anggaran : 5000000	Rekomendasi : Bantuan Stimulan Koefisien : 87 zak Anggaran : 5000000
732	H Nur Hariyadi, SE	PKB	Keuangan	Pembangunan Wilayah Kewenangan Desa	Pembangunan Gedung TPQ - TPQ Miftahul Huda tempat belajar mengajarnya kurang memadai sehingga dipandang kurang layak untuk mendukung proses kegiatan belajar mengajar	TPQ MIftahul Huda, RT 02 RW 02, Kab. Kebumen	Prembun	Kabuaran	1 Paket	BADAN PENGELOLA KEUANGAN DAN ASET DAERAH	BADAN PENGELOLA KEUANGAN DAN ASET DAERAH	Rekomendasi : Dapat Ditindaklanjuti Koefisien : 1 Paket Anggaran : 50000000	Rekomendasi : Persiapkan proposal; Penerima harus terdaftar di Kemenag Koefisien : 1 Paket Anggaran : 50000000	Rekomendasi : Lengkapi proposal, pastikan masuk RPJMDesa, RKPDesa, APBDesa dan pastikan tanahnya milik Desa cek status tanah dan pastikan Lembaga/TPQ tersebut terdaftar di Kemenag. Koefisien : 1 Paket Anggaran : 50000000
733	H Nur Hariyadi, SE	PKB	Kebudayaan	Alat Kesenian (Rebana, Kuda Lumping, Seragam Kesenian)	Rebana - TPQ Nurul Ulum alat rebananya masih kurang memadai	TPQ Nurul Ulum, RT 04 RW 02, Kab. Kebumen	Prembun	Tersobo	1 Paket	DINAS PENDIDIKAN	DINAS PENDIDIKAN	Rekomendasi : Dapat Ditindaklanjuti Koefisien : 1 Paket Anggaran : 8000000	Rekomendasi : Penerima berbadan hukum atau terdaftar di Kemenag; dan dilengkapi proposal Koefisien : 1 Paket Anggaran : 8000000	Rekomendasi : Penerima dipastikan untuk PKK/karangtaruna, Desa Tersobo RT 04 RW 02, Kec. Prembun, karena jika untuk kelompok/grup kesenian harus sudah memeiliki SK Kemenhum RI minimal 3 tahun. Anggaran 1 paket 8.000.000 Koefisien : 1 Paket Anggaran : 8000000

No	Pengusul	Fraksi	Urusan	Usulan	Permasalahan	Alamat	Kecamatan	Kelurahan	Koefisien	OPD Tujuan Awal	OPD Tujuan Akhir	Rekomendasi Setwan	Rekomendasi Bappeda (Mitra OPD)	Rekomendasi SKPD
734	H Nur Hariyadi, SE	PKB	Keuangan	Pembangunan Wilayah Kewenangan Desa	Pembangunan Gedung TPQ - TPQ Tarbiyatul Afal Desa Bonorowo empat belajar mengajarnya kurang memadai sehingga dipandang kurang layak untuk mendukung proses kegiatan belajar mengajar	TPQ Tarbiyatul Afal Desa Bonorowo, Bonorowo, Kab. Kebumen	Bonorowo	Bonorowo	1 Paket	BADAN PENGELOLA KEUANGAN DAN ASET DAERAH	BADAN PENGELOLA KEUANGAN DAN ASET DAERAH	Rekomendasi : Dapat Ditindaklanjuti Koefisien : 1 Paket Anggaran : 100000000	Rekomendasi : harus terdaftar di Kemenag dan dilengkapi proposal Koefisien : 1 Paket Anggaran : 100000000	Rekomendasi : Lengkapi proposal, pastikan masuk RPJMDesa, RKPDesa dan APBDesa, cek status tanah nya, pastikan tanah milik Desa serta pastikan TPQ tersebut sudah terdaftar di Kemenag Koefisien : 1 Paket Anggaran : 100000000
735	H Nur Hariyadi, SE	PKB	Keuangan	Pembangunan Wilayah Kewenangan Desa	Pembangunan Gedung TPQ - TPQ Darussalam RT 03/01 Kaligubug tempat belajar mengajarnya kurang memadai sehingga dipandang kurang layak untuk mendukung proses kegiatan belajar mengajar	TPQ Darussalam RT 03 RW 01, Kab. Kebumen	Padureso	Kaligubug	1 Paket	BADAN PENGELOLA KEUANGAN DAN ASET DAERAH	BADAN PENGELOLA KEUANGAN DAN ASET DAERAH	Rekomendasi : Dapat Ditindaklanjuti Koefisien : 1 Paket Anggaran : 50000000	Rekomendasi : Penerima terdaftar di Kemenang dan di lengkapi proposal Koefisien : 1 Paket Anggaran : 50000000	Rekomendasi : Lengkapi proposal, pastikan tanahnya milik Desa, cek status tanahnya, dan pastikan TPQ tersebut terddaftar di Kementerian Agama, pastikan masuk RPJMDesa, RKPDesa dan APBDesa Koefisien : 1 Paket Anggaran : 50000000
736	H Nur Hariyadi, SE	PKB	Kebudayaan	Alat Kesenian (Rebana, Kuda Lumping, Seragam Kesenian)	Rebana - Kurang adanya alat rebana pada Grup Rebana Al-Hidayah RT 02/03 Masjid Baiturrahman Desa Pujodadi Bonorowo	Grup Rebana Al-Hidayah RT 02 RW 03 Masjid Baiturrahman, Kab. Kebumen	Bonorowo	Pujodadi	1 Paket	DINAS PENDIDIKAN	DINAS PENDIDIKAN	Rekomendasi : Dapat Ditindaklanjuti Koefisien : 1 Paket Anggaran : 8000000	Rekomendasi : Penerima harus berbadan hukum dan dilengkapi proposal Koefisien : 1 Paket Anggaran : 8000000	Rekomendasi : Penerima dipastikan untuk PKK/karangtaruna, Desa Pujodadi RT 02 RW 03, Kec. Bonorowo, karena jika untuk kelompok/grup kesenian harus sudah memeiliki SK Kemenhum RI minimal 3 tahun. Anggaran 1 paket 8.000.000 Koefisien : 1 Paket Anggaran : 8000000
737	H Nur Hariyadi, SE	PKB	Kebudayaan	Alat Kesenian (Rebana, Kuda Lumping, Seragam Kesenian)	Rebana - Kurang adanya alat rebana pada Grup Rebana Nurul Hidayah	Grup Rebana Nurul Hidayah Komplek Eks Terminal Bis Prembun RT 03 RW 01, Kab. Kebumen	Prembun	Prembun	1 Paket	DINAS PENDIDIKAN	DINAS PENDIDIKAN	Rekomendasi : Dapat Ditindaklanjuti Koefisien : 1 Paket Anggaran : 8000000	Rekomendasi : Penerima harus berbadan hukum dan dilengkapi proposal Koefisien : 1 Paket Anggaran : 8000000	Rekomendasi : Penerima dipastikan untuk PKK/karangtaruna, Desa Prembun RT 03 RW 01, Kec. Prembun, karena jika untuk kelompok/grup kesenian harus sudah memeiliki SK Kemenhum RI minimal 3 tahun. Anggaran 1 paket 8.000.000 Koefisien : 1 Paket Anggaran : 8000000
738	Qoriah Dwi Puspa, SS, M.Pd	NASDEM	Pekerjaan Umum dan Penataan Ruang	Bantuan Semen PC	kondisi jalan cukup parah perlu ditingkatkan menjadi baik untuk memberikan rasa aman dan nyaman saat dilewati	RT 03 RW 03, Kab. Kebumen	Ayah	Bulurejo	1 Paket	DINAS PEKERJAAN UMUM	DINAS PEKERJAAN UMUM	Rekomendasi : dapat ditindaklanjuti sepanjang memenuhi semua persyaratan Koefisien : 1 sak Anggaran : 10000000	Rekomendasi : bantuan semen untuk jalan desa dana 200 sak x 50.000 Koefisien : 200 sak Anggaran : 10000000	Rekomendasi : Bantuan stimulan Koefisien : 175 sak Anggaran : 10000000
739	Qoriah Dwi Puspa, SS, M.Pd	NASDEM	Perhubungan	LPJU	sangat membutuhkan LPJU di jalan Kabupaten yang menghubungkan Rowokele - Pringtutul	Dusun Pringtutul Utara RT 09 RW 01 Jalan Pringtutul - Rowokele, Kab. Kebumen	Rowokele	Pringtutul	1 Titik	DINAS PERHUBUNGAN	DINAS PERHUBUNGAN	Rekomendasi : dapat ditindaklanjuti sepanjang memenuhi semua persyaratan Koefisien : 1 Titik Anggaran : 15000000	Rekomendasi : LPJU LED, (MENDUKUNG MISI 4 PENINGKATAN KUALITAS DAN KUANTITAS INFRASTRUKTUR YANG BERKELANJUTAN DAN BERWAWASAN LINGKUNGAN) Koefisien : 1 Titik Anggaran : 15000000	Rekomendasi : LPJU berada di Jalan Kabupaten Koefisien : 1 Titik Anggaran : 150000000
740	Qoriah Dwi Puspa, SS, M.Pd	NASDEM	Kebudayaan	Alat Kesenian (Rebana, Kuda Lumping, Seragam Kesenian)	sangat membutuhhkan kelengkapan gamelan	Grup kesenian kuda lumping niti turonggo, Kab. Kebumen	Rowokele	Giyanti	1 Paket	DINAS PENDIDIKAN	DINAS PENDIDIKAN	Rekomendasi : dapat ditindaklanjuti sepanjang memenuhi semua persyaratan Koefisien : 1 Paket Anggaran : 10000000	Rekomendasi : Grup kesenian kuda lumping niti turonggo Koefisien : 1 Paket Anggaran : 10000000	Rekomendasi : Penerima dipastikan untuk karangtaruna Desa Giyanti Kec. Rowokele, karena jika untuk kelompok/grup kesenian harus sudah memeiliki SK Kemenhum RI minimal 3 tahun. mohon disesuaikan. Anggaran 1 paket 8.000.000 Koefisien : 1 Paket Anggaran : 8000000
741	Qoriah Dwi Puspa, SS, M.Pd	NASDEM	Kebudayaan	Alat Kesenian (Rebana, Kuda Lumping, Seragam Kesenian)	belum adanya peralatan kesenian rebana	Wilayah RT 04 RW 01, Kab. Kebumen	Ayah	Ayah	1 Paket	DINAS PENDIDIKAN	DINAS PENDIDIKAN	Rekomendasi : dapat ditindaklanjuti sepanjang memenuhi semua persyaratan Koefisien : 1 Paket Anggaran : 8000000	Rekomendasi : Penerima harus berbadan hukum dan dilengkapi proposal Koefisien : 1 Paket Anggaran : 8000000	Rekomendasi : Penerima dipastikan untuk PKK/karangtaruna, Rt 04/01 Desa Ayah, Kec. Ayah, karena jika untuk kelompok/grup kesenian harus sudah memeiliki SK Kemenhum RI minimal 3 tahun. Mohon dipastikan, Anggaran 1 paket 8.000.000 Koefisien : 1 Paket Anggaran : 8000000
742	Qoriah Dwi Puspa, SS, M.Pd	NASDEM	Ketenteraman dan Ketertiban Umum serta Perlindungan Masyarakat	Sumur Bor Air Dalam	masih sangat kekurangan akan kebutuhan air bersih yang layak konsumsi	Dusun Watukelir RT 02 RW 05, Kab. Kebumen	Ayah	Watukelir	1 paket	BADAN PENANGGULANGAN BENCANA DAERAH	BADAN PENANGGULANGAN BENCANA DAERAH	Rekomendasi : dapat ditindaklanjuti sepanjang memenuhi semua persyaratan Koefisien : 1 paket Anggaran : 100000000	Rekomendasi : Pembangunan sumur bor dalam di dusun watukelir RT 02 RW 05 Koefisien : 1 paket Anggaran : 400000000	Rekomendasi : Pembangunan sumur bor dalam dalam rangka mengatasi ketergantungan droping air bersih dapat dilaksankan sepanjang kondisi wilayah memungkinkan Koefisien : 1 paket Anggaran : 400000000
743	Qoriah Dwi Puspa, SS, M.Pd	NASDEM	Perhubungan	LPJU	belum ada LPJU dan sangat membutuhkan	Jalan kretek - giyanti, Kab. Kebumen	Rowokele	Giyanti	1 titik	DINAS PERHUBUNGAN	DINAS PERHUBUNGAN	Rekomendasi : dapat ditindaklanjuti sepanjang memenuhi semua persyaratan Koefisien : 1 titik Anggaran : 15000000	Rekomendasi : LPJU LED, (MENDUKUNG MISI 4 PENINGKATAN KUALITAS DAN KUANTITAS INFRASTRUKTUR YANG BERKELANJUTAN DAN BERWAWASAN LINGKUNGAN) Koefisien : 1 titik Anggaran : 15000000	Rekomendasi : LPJU berada di Jalan Kabupaten Koefisien : 1 titik Anggaran : 150000000

No	Pengusul	Fraksi	Urusan	Usulan	Permasalahan	Alamat	Kecamatan	Kelurahan	Koefisien	OPD Tujuan Awal	OPD Tujuan Akhir	Rekomendasi Setwan	Rekomendasi Bappeda (Mitra OPD)	Rekomendasi SKPD
744	Qoriah Dwi Puspa, SS, M.Pd	NASDEM	Pekerjaan Umum dan Penataan Ruang	Bantuan Semen PC	kondisi jalan belum layak, perlu pembangunan rabat beton	RT 03 RW 01, Kab. Kebumen	Rowokele	Giyanti	100 zak	DINAS PEKERJAAN UMUM	DINAS PEKERJAAN UMUM	Rekomendasi : dapat ditindaklanjuti karena mendukung pencapaian misi keempat pembangunan daerah sepanjang memenuhi persyaratan dan sesuai dengan peraturan perundang-undangan yang berlaku Koefisien : 100 zak Anggaran : 5000000	Rekomendasi : "Bantuan stimulan untuk setiap RT dengan proposal dari desa, terdapat gotong-royong dari desa digunakan untuk pembangunan jalan rabat beton/drainase, sebanyak 100 sak X Rp.50 ribu/sak" Koefisien : 100 zak Anggaran : 5000000	Rekomendasi : Bantuan stimulan Koefisien : 87 zak Anggaran : 5000000
745	Qoriah Dwi Puspa, SS, M.Pd	NASDEM	Pekerjaan Umum dan Penataan Ruang	Bantuan Semen PC	kondisi jalan belum layak, perlu pembangunan rabat beton	RT 06 RW 05, Kab. Kebumen	Rowokele	Giyanti	100 zak	DINAS PEKERJAAN UMUM	DINAS PEKERJAAN UMUM	Rekomendasi : dapat ditindaklanjuti karena mendukung pencapaian misi keempat pembangunan daerah sepanjang memenuhi persyaratan dan sesuai dengan peraturan perundang-undangan yang berlaku Koefisien : 100 zak Anggaran : 5000000	Rekomendasi : "Bantuan stimulan untuk setiap RT dengan proposal dari desa, terdapat gotong-royong dari desa digunakan untuk pembangunan jalan rabat beton/drainase, sebanyak 100 sak X Rp.50 ribu/sak" Koefisien : 100 zak Anggaran : 5000000	Rekomendasi : Bantuan stimulan Koefisien : 87 zak Anggaran : 5000000
746	Qoriah Dwi Puspa, SS, M.Pd	NASDEM	Pekerjaan Umum dan Penataan Ruang	Bantuan Semen PC	kondisi talud pengaman jalan perlu ditingkatkan menjadi layak	RT 05 RW 05, Kab. Kebumen	Rowokele	Giyanti	100 zak	DINAS PEKERJAAN UMUM	DINAS PEKERJAAN UMUM	Rekomendasi : dapat ditindaklanjuti karena mendukung pencapaian misi keempat pembangunan daerah sepanjang memenuhi persyaratan dan sesuai dengan peraturan perundang-undangan yang berlaku Koefisien : 100 zak Anggaran : 5000000	Rekomendasi : "Bantuan stimulan untuk setiap RT dengan proposal dari desa, terdapat gotong-royong dari desa digunakan untuk pembangunan jalan rabat beton/drainase, sebanyak 100 sak X Rp.50 ribu/sak" Koefisien : 100 zak Anggaran : 5000000	Rekomendasi : Bantuan stimulan Koefisien : 87 zak Anggaran : 5000000
747	Qoriah Dwi Puspa, SS, M.Pd	NASDEM	Pekerjaan Umum dan Penataan Ruang	Bantuan Semen PC	kondisi jalan belum layak, perlu pembangunan rabat beton	RT 03 RW 05, Kab. Kebumen	Rowokele	Giyanti	100 zak	DINAS PEKERJAAN UMUM	DINAS PEKERJAAN UMUM	Rekomendasi : dapat ditindaklanjuti karena mendukung pencapaian misi keempat pembangunan daerah sepanjang memenuhi persyaratan dan sesuai dengan peraturan perundang-undangan yang berlaku Koefisien : 100 zak Anggaran : 5000000	Rekomendasi : "Bantuan stimulan untuk setiap RT dengan proposal dari desa, terdapat gotong-royong dari desa digunakan untuk pembangunan jalan rabat beton/drainase, sebanyak 100 sak X Rp.50 ribu/sak" Koefisien : 100 zak Anggaran : 5000000	Rekomendasi : Bantuan stimulan Koefisien : 87 zak Anggaran : 5000000
748	Qoriah Dwi Puspa, SS, M.Pd	NASDEM	Keuangan	Pembangunan Wilayah Kewenangan Desa	jembatan belum layak	RW 05 RW 06 Dusun IV Teba, Kab. Kebumen	Ayah	Candirenggo	1 paket	BADAN PENGELOLA KEUANGAN DAN ASET DAERAH	BADAN PENGELOLA KEUANGAN DAN ASET DAERAH	Rekomendasi : dapat ditindaklanjuti sepanjang memenuhi semua persyaratan Koefisien : 1 paket Anggaran : 200000000	Rekomendasi : Perbaikan jembatan di jalan desa uraian : perbaikan jembatan sederhana, indeks : per lokasi 200 juta Koefisien : 1 paket Anggaran : 200000000	Rekomendasi : Lengkapi proposal, pastikan masuk RPJMDesa, RKPDesa, APBDesa dan cek status tanahnya pastikan tanah milik Desa/Jembatan Desa Koefisien : 1 paket Anggaran : 200000000
749	Hj. Lilik Halimah	NASDEM	Kebudayaan	Alat Kesenian (Rebana, Kuda Lumping, Seragam Kesenian)	kurangnya alat kesenian janengan dan seragam untuk kelompok janeng sumberan jaya asih desa karangkembang kec alian karena ingin meneruskan adat istidat desa karangkembang	Grup Janeng Sumberan Jaya Asih Dukuh Sumberan Desa Karangkembang Kec.Alian, Kab. Kebumen	Alian	Karangkembang	1 paket	DINAS PENDIDIKAN	DINAS PENDIDIKAN	Rekomendasi : dapat ditindaklanjuti sepanjang memenuhi semua persyaratan dan sesuai dengan peraturan perundang-undangan yang berlaku Koefisien : 1 paket Anggaran : 17000000	Rekomendasi : Penerima harus berbadan hukum dan dilengkapi proposal Koefisien : 1 paket Anggaran : 17000000	Rekomendasi : Penerima dipastikan untuk PKK/karangtaruna, Desa Karangkembang, Kec. Alian, karena jika untuk kelompok/grup kesenian harus sudah memeiliki SK Kemenhum RI minimal 3 tahun. Mohon dipastikan, Anggaran 1 paket 8.000.000 Koefisien : 1 paket Anggaran : 8000000
750	Qoriah Dwi Puspa, SS, M.Pd	NASDEM	Keuangan	Pembangunan Wilayah Kewenangan Desa	kondisi jalan belum layak, perlu pembangunan talud jalan poros desa	RW 03 Dusun II Candi, Kab. Kebumen	Ayah	Candirenggo	1 paket	BADAN PENGELOLA KEUANGAN DAN ASET DAERAH	BADAN PENGELOLA KEUANGAN DAN ASET DAERAH	Rekomendasi : dapat ditindaklanjuti sepanjang memenuhi semua persyaratan Koefisien : 1 paket Anggaran : 200000000	Rekomendasi : bantuan bahan bangunan, pasangan batu, talud bronjong drainase lingkungan, standar harga : 200 juta untuk 200 m panjang saluran Koefisien : 1 paket Anggaran : 200000000	Rekomendasi : Lengkapi proposal, pastikan tanah milik Desa cek status tanahnya, pastikan masuk RPJMDesa, RKPDesa, dan APBDesa Koefisien : 1 paket Anggaran : 200000000
751	Qoriah Dwi Puspa, SS, M.Pd	NASDEM	Pekerjaan Umum dan Penataan Ruang	Bantuan Semen PC	jalan belum layak, perlu pembangunan jalan rabat benton	RT 007 RW 005, Kab. Kebumen	Ayah	Candirenggo	200 zak	DINAS PEKERJAAN UMUM	DINAS PEKERJAAN UMUM	Rekomendasi : dapat ditindaklanjuti karena mendukung pencapaian misi keempat pembangunan daerah sepanjang memenuhi persyaratan dan sesuai dengan peraturan perundang-undangan yang berlaku Koefisien : 200 zak Anggaran : 10000000	Rekomendasi : "Bantuan stimulan untuk setiap RT dengan proposal dari desa, terdapat gotong-royong dari desa digunakan untuk pembangunan jalan rabat beton/drainase, sebanyak 200 sak X Rp.50 ribu/sak" Koefisien : 200 zak Anggaran : 10000000	Rekomendasi : Bantuan stimulan Koefisien : 175 zak Anggaran : 10000000
752	Qoriah Dwi Puspa, SS, M.Pd	NASDEM	Pekerjaan Umum dan Penataan Ruang	Bantuan Semen PC	kondisi jalan belum layak, perlu pembanguna jalan rabat beton	RT 05 RW 05, Kab. Kebumen	Ayah	Candirenggo	200 zak	DINAS PEKERJAAN UMUM	DINAS PEKERJAAN UMUM	Rekomendasi : dapat ditindaklanjuti karena mendukung pencapaian misi keempat pembangunan daerah sepanjang memenuhi persyaratan dan sesuai dengan peraturan perundang-undangan yang berlaku Koefisien : 200 zak Anggaran : 10000000	Rekomendasi : "Bantuan stimulan untuk setiap RT dengan proposal dari desa, terdapat gotong-royong dari desa digunakan untuk pembangunan jalan rabat beton/drainase, sebanyak 200 sak X Rp.50 ribu/sak" Koefisien : 200 zak Anggaran : 10000000	Rekomendasi : Bantuan stimulan Koefisien : 175 zak Anggaran : 5000000
753	Qoriah Dwi Puspa, SS, M.Pd	NASDEM	Kebudayaan	Alat Kesenian (Rebana, Kuda Lumping, Seragam Kesenian)	belum tersedianya alat dan kostum rebana	PKK Desa Candirenggo, Kab. Kebumen	Ayah	Candirenggo	3 paket	DINAS PENDIDIKAN	DINAS PENDIDIKAN	Rekomendasi : dapat ditindaklanjuti sepanjang memenuhi semua persyaratan Koefisien : 3 paket Anggaran : 24000000	Rekomendasi : Penerima harus berbadan hukum dan dilengkapi proposal Koefisien : 3 paket Anggaran : 24000000	Rekomendasi : Penerima dipastikan untuk PKK RW 1, PKK RW 2, PKK RW 3 Desa Candirenggo, Kec. Ayah, Agar bisa 1 Desa menerima 3 paket, Anggaran 1 paket 8.000.000 Koefisien : 3 paket Anggaran : 24000000
754	H. Agung Prabowo, SH	GERINDRA	Tenaga Kerja	Padat Karya	Dalam rangka mengurangi kemiskinan dan pengangguran maka dibutuhkan prrogram padat karya desa kedunggong kec.sadang, pembangunan infrastruktur jalan, jalan menuju wisata alam kedung ampu supo. (200jt)	Desa Kedunggong, Kab. Kebumen	Sadang	Kedunggong	1 paket	DINAS TENAGA KERJA DAN KOPERASI DAN USAHA MIKRO KECIL MENENGAH	DINAS TENAGA KERJA DAN KOPERASI DAN USAHA MIKRO KECIL MENENGAH	Rekomendasi : dapat ditindaklanjuti karena mendukung pencapaian misi pembangunan daerah sepanjang memenuhi persyaratan dan sesuai peraturan perundang-undangan yang berlaku Koefisien : 1 paket Anggaran : 200000000	Rekomendasi : Dapat ditindaklanjuti selama memenuhi persyaratan teknis dan administrasi Koefisien : 1 paket Anggaran : 200000000	Rekomendasi : Untuk mengentaskan pengangguran dan kemiskinan Koefisien : 1 paket Anggaran : 200000000

No	Pengusul	Fraksi	Urusan	Usulan	Permasalahan	Alamat	Kecamatan	Kelurahan	Koefisien	OPD Tujuan Awal	OPD Tujuan Akhir	Rekomendasi Setwan	Rekomendasi Bappeda (Mitra OPD)	Rekomendasi SKPD
755	Agus Supriyanto	PKS	Pekerjaan Umum dan Penataan Ruang	Bantuan Semen PC	Pembangunan jalan rabat beton desa grenggeng kec karangganyar perlu ditingkatkan menjadi stabil, dana dibantu juga dengan swadaya dari masyarakat, dibutuhkan 100 zak semen	Desa Grenggeng RT 03 RW 02 Kec Karanganyar, Kab. Kebumen	Karanganyar	Grenggeng	100 zak	DINAS PEKERJAAN UMUM	DINAS PEKERJAAN UMUM	Rekomendasi : dapat ditindaklanjuti karena mendukung pencapaian misi keempat pembangunan daerah sepanjang memenuhi persyaratan dan sesuai dengan peraturan perundang-undangan yang berlaku Koefisien : 100 zak Anggaran : 5000000	Rekomendasi : "Bantuan stimulan untuk setiap RT dengan proposal dari desa, terdapat gotong-royong dari desa digunakan untuk pembangunan jalan rabat beton/drainase, sebanyak 100 sak X Rp.50 ribu/sak" Koefisien : 100 zak Anggaran : 5000000	Rekomendasi : Bantuan stimulan Koefisien : 87 zak Anggaran : 5000000
756	M Madkhan Anis, S.Kep Ns	NASDEM	Pertanian	Alsintan	Bantuan Hand Traktor Roda 2 untuk meningkatkan pelayanan kepada para petani dan untuk meningkatkan pertanian. Karena jumlah traktor di desa kami masih belum memadai dibandingkan dengan jumlah area sawah, dan traktor di tempat kami rata-rata sudah tidak atau kurang layak pakai sehingga sering terjadi kerusakan yang mengakibatkan keterlambatan dalam	Kelompok Tani "EKA JAYA" Dukuh Karangsari, Kab. Kebumen	Puring	Sidodadi	1 unit	DINAS PERTANIAN DAN PANGAN	DINAS PERTANIAN DAN PANGAN	Rekomendasi : Rekomendasi : dapat ditindaklanjuti sepanjang memenuhi semua persyaratan dan sesuai dengan peraturan perundang-undangan yang berlaku Koefisien : 1 unit Anggaran : 30000000	Rekomendasi : Dapat ditindaklanjuti selama memenuhi persyaratan teknis dan administrasi Koefisien : 1 unit Anggaran : 30000000	Rekomendasi : Dapat dilaksanakan selama anggaran dan persyaratan teknis terpenuhi Koefisien : 1 unit Anggaran : 30000000
757	Wahid Mulyadi A.Md	PPP	Kepemudaan dan Olahraga	Sarana Olahraga	Belum memadanyai perlengkapan Olahraga Bola Volley dan Bulu Tangkis	Karang Taruna Indra Remaja, Kab. Kebumen	Karangsambung	Pujotirto	1 Paket	DINAS KEPEMUDAAN DAN OLAH RAGA DAN PARIWISATA	DINAS KEPEMUDAAN DAN OLAH RAGA DAN PARIWISATA	Rekomendasi : dapat ditindaklanjuti sepanjang memenuhi persyaratan Koefisien : 1 Paket Anggaran : 10000000	Rekomendasi : Dapat dilanjutkan sepanjang memenuhi persyaratan teknis dan administrasi Koefisien : 1 Paket Anggaran : 10000000	Rekomendasi : Bantuan hibah peralatan olahraga kepada karangtaruna bisa dilaksanakan, supaya digabung, 1 desa 1 karang taruna. Proposal segera masuk Koefisien : 1 Paket Anggaran : 10000000
758	Wahid Mulyadi A.Md	PPP	Pendidikan	Rehab Gedung Sekolah Dikdas	Kondisi Bangunan Gedung atau Gedung Madrasah kurang memadai atau rusak sehingga perlu rehabilitasi	MTSS AL AQSO, Jl. Pantai Suwuk KM. 3, Kab. Kebumen	Puring	Kedalemankulon	1 Paket	DINAS PENDIDIKAN	DINAS PENDIDIKAN	Rekomendasi : dapat ditindaklanjuti sepanjang memenuhi persyaratan Koefisien : 1 Paket Anggaran : 200000000	Rekomendasi : Penerima harus berbadan hukum dan dilengkapi proposal Koefisien : 1 Paket Anggaran : 200000000	Rekomendasi : Memenuhi syarat, mohon melengkapi proposal Koefisien : 1 Paket Anggaran : 200000000
759	M Madkhan Anis, S.Kep Ns	NASDEM	Perhubungan	LPJU	Permohonan lampu penerangan jalan guna kelancaran, kenyamanan dan keamanan. Saat ini kondisi jalan masih kurang penerangan	Jalan Karangbolong Km 9, Kab. Kebumen	Kuwarasan	Lemahduwur	9 titik	DINAS PERHUBUNGAN	DINAS PERHUBUNGAN	Rekomendasi : Rekomendasi : dapat ditindaklanjuti sepanjang memenuhi semua persyaratan dan sesuai dengan peraturan perundang-undangan yang berlaku Koefisien : 9 titik Anggaran : 135000000	Rekomendasi : LPJU LED, (MENDUKUNG MISI 4 PENINGKATAN KUALITAS DAN KUANTITAS INFRASTRUKTUR YANG BERKELANJUTAN DAN BERWAWASAN LINGKUNGAN) Koefisien : 9 titik Anggaran : 135000000	Rekomendasi : LPJU berada di Jalan Kabupaten Koefisien : 9 titik Anggaran : 135000000
760	Restu Gunawan	GOLKAR	Pekerjaan Umum dan Penataan Ruang	Bantuan Semen PC	Jalan Rusak	Rt IV Rw 01, Kab. Kebumen	Adimulyo	Bonjok	200 Zak	DINAS PEKERJAAN UMUM	DINAS PEKERJAAN UMUM	Rekomendasi : dapat ditindaklanjuti sepanjang memenuhi semua persyaratan dan sesuai dengan peraturan perundang-undangan yang berlaku Koefisien : 200 Zak Anggaran : 10000000	Rekomendasi : "Bantuan stimulan untuk setiap RT dengan proposal dari desa, terdapat gotong-royong dari desa digunakan untuk pembangunan jalan rabat beton/drainase, sebanyak 200 sak X Rp.50 ribu/sak" Koefisien : 200 Zak Anggaran : 10000000	Rekomendasi : Bantuan stimulan Koefisien : 175 Zak Anggaran : 10000000
761	Adhitya Whisnu Bayu Aji, ST	PDI Perjuangan	Pertanian	Alsintan	BANTUAN POMPA AIR	GAPOKTAN MULYO SEJATI DESA JATILUHUR, Kab. Kebumen	Rowokele	Jatiluhur	6 PK	DINAS PERTANIAN DAN PANGAN	DINAS PERTANIAN DAN PANGAN	Rekomendasi : dapat ditindaklanjuti sepanjang memenuhi semua persyaratan. Pompa Air 6 PK Koefisien : 1 Paket Anggaran : 7500000	Rekomendasi : Dapat dilanjutkan apabila memenuhi persyaratan teknis maupun administratif serta nilai usulan memenuhi kebutuhan di lokasi Koefisien : 1 Paket Anggaran : 7500000	Rekomendasi : Dapat dilaksanakan selama anggaran dan persyaratan teknis terpenuhi Koefisien : 1 Paket Anggaran : 36000000
762	H. Suprapto	GOLKAR	Kecamatan	Pembangunan/ pemeliharaan infrastruktur pelayanan publik kelurahan di Kecamatan Karanganyar	kurangnya Pembangunan diwilayah Keluraha Plarangan Karanganyar. perlu adanya Bantuan Keuangan demi Kegiatan Peningkatan Jalan Barito terletak di Rt 05 dan Rt 06 Rw 01 Dusun Karangasem Kelurahan Plarangan, Kecamatan Karanganyar. sepanjang. 280m x lebar 2,50m dan tebal 4 cm. Rp. 85.000.000,-	Jalan Barito terletak di Rt 05 dan Rt 06 Rw 01 Dusun Karangasem Kelurahan Plarangan, Kecamatan Karanganyar, Kab. Kebumen	Karanganyar	Plarangan	280 meter	KECAMATAN KARANGANYAR	KECAMATAN KARANGANYAR	Rekomendasi : dapat ditindaklanjuti sepanjang memenuhi semua persyaratan dan sesuai dengan peraturan perundang-undangan yang berlaku Koefisien : 280 meter Anggaran : 85000000	Rekomendasi : status jalan aset milik kelurahan Koefisien : 280 meter Anggaran : 85000000	Rekomendasi : Rekomendasi : status jalan aset milik kelurahan Koefisien : 280 meter Anggaran : 85000000 Koefisien : 280 meter Anggaran : 85000000

No	Pengusul	Fraksi	Urusan	Usulan	Permasalahan	Alamat	Kecamatan	Kelurahan	Koefisien	OPD Tujuan Awal	OPD Tujuan Akhir	Rekomendasi Setwan	Rekomendasi Bappeda (Mitra OPD)	Rekomendasi SKPD
763	H. Suprapto	GOLKAR	Kecamatan	Pembangunan/ pemeliharaan infrastruktur pelayanan publik kelurahan di Kecamatan Karanganyar	infrastruktur pelayanan publik kelurahan di Kecamatan Kebumendemi meningkatkan infrastruktur perlu adanya peningkatan sarana prasarana Perdesaan Bidang Infrastruktur dengan jenis Kegiatan Peningkatan Jalan Dampit Selatan terletak di Rw 02 Dusun Dampit Kelurahan Plarangan, Kecamatan Karanganyar. membutuhkan dana sebesar Rp. 200.000.000,- luas 540 x 3 = 1.620 m2.	Rw 02 Dusun Dampit Kelurahan Plarangan, Kecamatan Karanganyar,, Kab. Kebumen	Karanganyar	Plarangan	540 meter	KECAMATAN KARANGANYAR	KECAMATAN KARANGANYAR	Rekomendasi : dapat ditindaklanjuti sepanjang memenuhi semua persyaratan dan sesuai dengan peraturan perundang-undangan yang berlaku Koefisien : 540 meter Anggaran : 200000000	Rekomendasi : status jalan aset milik kelurahan Koefisien : 540 meter Anggaran : 200000000	Rekomendasi : Rekomendasi : status jalan aset milik kelurahan Koefisien : 540 meter Anggaran : 200000000 Koefisien : 540 meter Anggaran : 200000000
764	Solatun	GERINDRA	Kelautan dan Perikanan	Paket Budidaya Perikanan	BANTUAN USAHA POKDAKAN	POKDAKAN MINA LESTARI DESA SIDOMUKTI, Kab. Kebumen	Kuwarasan	Sidomukti	1 PAKET	DINAS KELAUTAN DAN PERIKANAN	DINAS KELAUTAN DAN PERIKANAN	Rekomendasi : dapat ditindaklanjuti sepanjang memenuhi semua persyaratan Koefisien : 1 PAKET Anggaran : 40000000	Rekomendasi : Dapat dilanjutkan apabila memenuhi persyaratan teknis maupun administratif serta nilai usulan memenuhi kebutuhan di lokasi Koefisien : 1 PAKET Anggaran : 40000000	Rekomendasi : Dapat ditindaklanjuti, cukupi persyaratan teknis dan administrasinya Koefisien : 1 PAKET Anggaran : 40000000
765	Solatun	GERINDRA	Kepemudaan dan Olahraga	Sarana Olahraga	SARPRAS OLAHRAGA	KARANG TARUNA NGUDI LUHUR, Kab. Kebumen	Puring	Sidobunder	1 PAKET	DINAS KEPEMUDAAN DAN OLAH RAGA DAN PARIWISATA	DINAS KEPEMUDAAN DAN OLAH RAGA DAN PARIWISATA	Rekomendasi : dapat ditindaklanjuti sepanjang memenuhi semua persyaratan Koefisien : 1 PAKET Anggaran : 5000000	Rekomendasi : Perlu konfirmasi alat yg dibutuhkan, selama memenuhi persyaratan teknis dan administrasi dapat dilanjutkan. Koefisien : 1 PAKET Anggaran : 5000000	Rekomendasi : Bantuan hibah peralatan olahraga kepada karangtaruna bisa dilaksanakan, Proposal segera masuk Koefisien : 1 PAKET Anggaran : 5000000
766	H. Suprapto	GOLKAR	Kecamatan	Pembangunan/ pemeliharaan infrastruktur pelayanan publik kelurahan di Kecamatan Karanganyar	Infrastruktur pelayanan publik kelurahan di Kebumen masih banyak kekurangan maka demi meningkatkan infrastruktur perlu adanya peningkatan sarana prasarana Perdesaan Bidang Infrastruktur dengan jenis Kegiatan Peningkatan Jalan Dampit Utara terletak di Rw 01 Dusun Karangasem Kelurahan Plarangan, Kecamatan Karanganyar. membutuhkan dana sebesar Rp. 125.000.000,- luas 340 x 3 = 1.020 m2. (peningkatan Jalan Hotmix)	Rw 01 Dusun Karangasem Kelurahan Plarangan, Kecamatan Karanganyar., Kab. Kebumen	Karanganyar	Plarangan	340 meter	KECAMATAN KARANGANYAR	KECAMATAN KARANGANYAR	Rekomendasi : dapat ditindaklanjuti sepanjang memenuhi semua persyaratan dan sesuai dengan peraturan perundang-undangan yang berlaku Koefisien : 340 meter Anggaran : 125000000	Rekomendasi : status jalan aset milik kelurahan Koefisien : 340 meter Anggaran : 125000000	Rekomendasi : Rekomendasi : status jalan aset milik kelurahan Koefisien : 340 meter Anggaran : 125000000 Koefisien : 340 meter Anggaran : 125000000
767	Solatun	GERINDRA	Kelautan dan Perikanan	Paket Budidaya Perikanan	BANTUAN PENGEMBANGAN USAHA BUDIDAYA PERIKANAN	POKDAKAN MAREM DESA KARANGJAMBU, Kab. Kebumen	Sruweng	Karangjambu	1 PAKET	DINAS KELAUTAN DAN PERIKANAN	DINAS KELAUTAN DAN PERIKANAN	Rekomendasi : dapat ditindaklanjuti sepanjang memenuhi semua persyaratan Koefisien : 1 PAKET Anggaran : 40000000	Rekomendasi : Dapat dilanjutkan apabila memenuhi persyaratan teknis maupun administratif serta nilai usulan memenuhi kebutuhan di lokasi Koefisien : 1 PAKET Anggaran : 40000000	Rekomendasi : Dapat ditindaklanjuti, cukupi persyaratan teknis dan administrasinya Koefisien : 1 PAKET Anggaran : 40000000
768	Solatun	GERINDRA	Kelautan dan Perikanan	Paket Budidaya Perikanan	BANTUAN PENGEMBANGAN USAHA BUDIDAYA PERIKANAN	POKDAKAN MINA TANI DESA TEPAKYANG, Kab. Kebumen	Adimulyo	Tepakyang	1 PAKET	DINAS KELAUTAN DAN PERIKANAN	DINAS KELAUTAN DAN PERIKANAN	Rekomendasi : dapat ditindaklanjuti sepanjang memenuhi semua persyaratan Koefisien : 1 PAKET Anggaran : 40000000	Rekomendasi : Dapat dilanjutkan apabila memenuhi persyaratan teknis maupun administratif serta nilai usulan memenuhi kebutuhan di lokasi Koefisien : 1 PAKET Anggaran : 40000000	Rekomendasi : Dapat ditindaklanjuti, cukupi persyaratan teknis dan administrasinya Koefisien : 1 PAKET Anggaran : 40000000
769	Solatun	GERINDRA	Kepemudaan dan Olahraga	Sarana Olahraga	BANTUAN SARANA PRASARANA BOLA VOLI	KARANG TARUNA TUNAS MULYA DESA KARANGSARI, Kab. Kebumen	Sruweng	Karangsari	1 PAKET	DINAS KEPEMUDAAN DAN OLAH RAGA DAN PARIWISATA	DINAS KEPEMUDAAN DAN OLAH RAGA DAN PARIWISATA	Rekomendasi : dapat ditindaklanjuti sepanjang memenuhi semua persyaratan Koefisien : 1 PAKET Anggaran : 5000000	Rekomendasi : Dapat dilaksanakan selama memenuhi persyaratan teknis dan administrasi Koefisien : 1 PAKET Anggaran : 5000000	Rekomendasi : Bantuan hibah peralatan olahraga kepada karangtaruna bisa dilaksanakan, Proposal segera masuk Koefisien : 1 PAKET Anggaran : 5000000

No	Pengusul	Fraksi	Urusan	Usulan	Permasalahan	Alamat	Kecamatan	Kelurahan	Koefisien	OPD Tujuan Awal	OPD Tujuan Akhir	Rekomendasi Setwan	Rekomendasi Bappeda (Mitra OPD)	Rekomendasi SKPD
770	H. Suprapto	GOLKAR	Kecamatan	Pembangunan/ pemeliharaan infrastruktur pelayanan publik kelurahan di Kecamatan Karanganyar	kurangnya Pembangunan diwilayah Keluraha Plarangan Karanganyar. perlu adanya Bantuan Keuangan demi Kegiatan Peningkatan sarana Prasarana Kelurahan dibidang Infrastruktur dengan jenis Pekerjaan Drainase Pasang Bata Merah terletak di Rt 03/Rw 01 Kelurahan Plarangan, Kecamatan Karanganyar. sepanjang 365m x lebar 30cm dan tinggi 50 cm. Rp. 165.000.000,-	Rt 03/Rw 01 Kelurahan Plarangan, Kecamatan Karanganyar, Kab. Kebumen	Karanganyar	Plarangan	365 meter	KECAMATAN KARANGANYAR	KECAMATAN KARANGANYAR	Rekomendasi : dapat ditindaklanjuti sepanjang memenuhi semua persyaratan dan sesuai dengan peraturan perundang-undangan yang berlaku Koefisien : 365 meter Anggaran : 165000000	Rekomendasi : status tanah harus milik kelurahan Koefisien : 365 meter Anggaran : 165000000	Rekomendasi : Rekomendasi : status tanah harus milik kelurahan Koefisien : 365 meter Anggaran : 165000000 Koefisien : 365 meter Anggaran : 165000000
771	Solatun	GERINDRA	Kebudayaan	Alat Kesenian (Rebana, Kuda Lumping, Seragam Kesenian)	BANTUAN PENGADAAN ALAT MUSIK HADROH DESA ADIMULYO	TIM PKK DESA ADIMULYO, Kab. Kebumen	Adimulyo	Adimulyo	1 PAKET	DINAS PENDIDIKAN	DINAS PENDIDIKAN	Rekomendasi : dapat ditindaklanjuti sepanjang memenuhi semua persyaratan Koefisien : 1 PAKET Anggaran : 5000000	Rekomendasi : Penerima harus berbadan hukum dan dilengkapi proposal Koefisien : 1 PAKET Anggaran : 5000000	Rekomendasi : Lokasi penerima sudah tepat, TIM PKK DESA ADIMULYO, Kab. Kebumen, Adimulyo, AdimulyoAnggaran 1 paket 8.000.000 mohon disesuaikan Koefisien : 1 PAKET Anggaran : 8000000
772	Solatun	GERINDRA	Kebudayaan	Alat Kesenian (Rebana, Kuda Lumping, Seragam Kesenian)	BANTUAN PENGADAAN ALAT MUSIK HADROH	KARANG TARUNA DESA JABRES, Kab. Kebumen	Sruweng	Jabres	1 PAKET	DINAS PENDIDIKAN	DINAS PENDIDIKAN	Rekomendasi : dapat ditindaklanjuti sepanjang memenuhi semua persyaratan Koefisien : 1 PAKET Anggaran : 5000000	Rekomendasi : Penerima harus berbadan hukum dan dilengkapi proposal Koefisien : 1 PAKET Anggaran : 5000000	Rekomendasi : Lokasi penerima sudah tepat, KARANG TARUNA DESA JABRES, Kab. Kebumen, Sruweng, JabresAnggaran 1 paket 8.000.000 mohon disesuaikan (Jangan Karangtaruna Desa Jabres Rt 3 Rw 3 Kec. Sruweng, Tahun 2021 sudah menerima hibah Alat Rebana) Koefisien : 1 PAKET Anggaran : 8000000
773	Solatun	GERINDRA	Kelautan dan Perikanan	Paket Budidaya Perikanan	BANTUAN BUDIDAYA PERIKANAN	MULYO MERGO RUKUN DESA MADUREJO, Kab. Kebumen	Puring	Madurejo	1 PAKET	DINAS KELAUTAN DAN PERIKANAN	DINAS KELAUTAN DAN PERIKANAN	Rekomendasi : dapat ditindaklanjuti sepanjang memenuhi semua persyaratan Koefisien : 1 PAKET Anggaran : 40000000	Rekomendasi : Dapat dilanjutkan apabila memenuhi persyaratan teknis maupun administratif serta nilai usulan memenuhi kebutuhan di lokasi Koefisien : 1 PAKET Anggaran : 40000000	Rekomendasi : Dapat ditindaklanjuti, cukupi persyaratan teknis dan administrasinya Koefisien : 1 PAKET Anggaran : 40000000
774	H. Suprapto	GOLKAR	Kecamatan	Pembangunan/ pemeliharaan infrastruktur pelayanan publik kelurahan di Kecamatan Karanganyar	Infrastruktur pelayanan publik kelurahan di Kebumen masih banyak kekurangan maka demi meningkatkan infrastruktur perlu adanya peningkatan sarana prasarana Perdesaan Bidang Infrastruktur dengan jenis Kegiatan Peningkatan Gang Bengawan terletak di Gang Bengawan Rw 01 Dusun Karangasem Kelurahan Plarangan, Kecamatan Karanganyar. membutuhkan dana sebesar Rp. 100.000.000,- luas 300 x 2.5 = 750 m2. (peningkatan Jalan Hotmix)	Gang Bengawan Rw 01 Dusun Karangasem Kelurahan Plarangan, Kab. Kebumen	Karanganyar	Plarangan	300 meter	KECAMATAN KARANGANYAR	KECAMATAN KARANGANYAR	Rekomendasi : dapat ditindaklanjuti sepanjang memenuhi semua persyaratan dan sesuai dengan peraturan perundang-undangan yang berlaku Koefisien : 300 meter Anggaran : 100000000	Rekomendasi : status tanah harus milik kelurahan Koefisien : 300 meter Anggaran : 100000000	Rekomendasi : Rekomendasi : status tanah harus milik kelurahan Koefisien : 300 meter Anggaran : 100000000 Koefisien : 300 meter Anggaran : 100000000
775	H. Suprapto	GOLKAR	Pendidikan	Rehab Gedung Sekolah Dikdas	masih kurangnya tempat kamar mandi dilingkngan SD Negeri 1 Plarangan. Maka dari itu membutuhkan dana Sebesar. Rp. 15.000.000,- demi meningkatkan kemajuan fisik gedung SD N 1 Plarangan.	SD Negeri 1 Plarangan, Kecamatan Karanganyar., Kab. Kebumen	Karanganyar	Plarangan	1 Paket	DINAS PENDIDIKAN	DINAS PENDIDIKAN	Rekomendasi : dapat ditindaklanjuti sepanjang memenuhi semua persyaratan dan sesuai dengan peraturan perundang-undangan yang berlaku Koefisien : 1 Paket Anggaran : 15000000	Rekomendasi : Dipertimbangkan Kebutuhan Anggaran disesuaikan satuan harga Koefisien : 1 Paket Anggaran : 15000000	Rekomendasi : Memenuhi syarat, mohon melengkapi proposal Koefisien : 1 Paket Anggaran : 15000000

No	Pengusul	Fraksi	Urusan	Usulan	Permasalahan	Alamat	Kecamatan	Kelurahan	Koefisien	OPD Tujuan Awal	OPD Tujuan Akhir	Rekomendasi Setwan	Rekomendasi Bappeda (Mitra OPD)	Rekomendasi SKPD
776	H. Saman Halim Nurrohman	PKB	Kepemudaan dan Olahraga	Sarana Olahraga	Masih kurangnya sarana Olahraga dan Masih Tinggi Minat Berolahraga Maka Karangtaruna "Margo Utomo" Desa Jatiroto, Kecamatan Buayan. Meminta Bantuan sarana Olahraga Bola Voly Sebesar Rp. 5.000.000,-.	Karangtaruna "Margo Utomo" Desa Jatiroto, Kecamatan Buayan, Kab. Kebumen	Buayan	Jatiroto	1 Paket	DINAS KEPEMUDAAN DAN OLAH RAGA DAN PARIWISATA	DINAS KEPEMUDAAN DAN OLAH RAGA DAN PARIWISATA	Rekomendasi : Rekomendasi : dapat ditindaklanjuti sepanjang memenuhi semua persyaratan dan sesuai dengan peraturan perundang-undangan yang berlaku Koefisien : 1 Paket Anggaran : 5000000	Rekomendasi : Perlu konfirmasi dg pengusul dan dapat ditindaklanjuti selama memenuhi persyaratan teknis dan administrasi Koefisien : 1 Paket Anggaran : 5000000	Rekomendasi : Bantuan hibah peralatan olahraga kepada karangtaruna bisa dilaksanakan, Proposal segera masuk Koefisien : 1 Paket Anggaran : 5000000
777	H. Saman Halim Nurrohman	PKB	Kepemudaan dan Olahraga	Sarana Olahraga	Masih kurangnya sarana Olahraga dan Masih Tinggi Minat Berolahraga Maka Karangtaruna "Sadewa" Desa Rogodadi, Kecamatan Buayan. Meminta Bantuan sarana Olahraga Bola Voly Sebesar Rp. 5.000.000,-.	Karangtaruna "Sadewa" Desa Rogodadi, Kecamatan Buayan., Kab. Kebumen	Buayan	Rogodadi	1 Paket	DINAS KEPEMUDAAN DAN OLAH RAGA DAN PARIWISATA	DINAS KEPEMUDAAN DAN OLAH RAGA DAN PARIWISATA	Rekomendasi : Rekomendasi : dapat ditindaklanjuti sepanjang memenuhi semua persyaratan dan sesuai dengan peraturan perundang-undangan yang berlaku Koefisien : 1 Paket Anggaran : 5000000	Rekomendasi : Dapat ditindaklanjuti selama memenuhi persyaratan teknis dan administrasi Koefisien : 1 Paket Anggaran : 5000000	Rekomendasi : Bantuan hibah peralatan olahraga kepada karangtaruna bisa dilaksanakan, Proposal segera masuk Koefisien : 1 Paket Anggaran : 5000000
778	H. Saman Halim Nurrohman	PKB	Kepemudaan dan Olahraga	Sarana Olahraga	Masih kurangnya sarana Olahraga dan Masih Tinggi Minat Berolahraga Maka Karangtaruna "Tunas Jaya" Desa Rangkah, Kecamatan Buayan. Meminta Bantuan sarana Olahraga Bola Voly Sebesar Rp. 5.000.000,-.	Karangtaruna "Tunas Jaya" Desa Rangkah, Kecamatan Buayan, Kab. Kebumen	Buayan	Rangkah	1 Paket	DINAS KEPEMUDAAN DAN OLAH RAGA DAN PARIWISATA	DINAS KEPEMUDAAN DAN OLAH RAGA DAN PARIWISATA	Rekomendasi : Rekomendasi : dapat ditindaklanjuti sepanjang memenuhi semua persyaratan dan sesuai dengan peraturan perundang-undangan yang berlaku Koefisien : 1 Paket Anggaran : 5000000	Rekomendasi : Perlu konfirmasi dg pengusul dan dapat ditindaklanjuti selama memenuhi persyaratan teknis dan administrasi Koefisien : 1 Paket Anggaran : 5000000	Rekomendasi : Bantuan hibah peralatan olahraga kepada karangtaruna bisa dilaksanakan, Proposal segera masuk Koefisien : 1 Paket Anggaran : 5000000
779	H. Saman Halim Nurrohman	PKB	Kelautan dan Perikanan	Fasilitasi Sarpras Perikanan Tangkap	Demi meningkatkan Pendapatan Nelayan diwilayah Pantai Karangduwur. Maka Kami KUB "Rukun" TPI Karangduwur, Kecamatan Ayah. Mengharapkan dapat diberikan Bantuan Alat Tangkap berupa 7 Unit Kapal dan 4 Paket Alat Bantu Penangkapan. Dengan Total Anggaran Rp. 150.000.000,-.	KUB "Rukun" Desa Karangduwur. Kecamatan Ayah., Kab. Kebumen	Ayah	Karangduwur	11 Paket	DINAS KELAUTAN DAN PERIKANAN	DINAS KELAUTAN DAN PERIKANAN	Rekomendasi : Rekomendasi : dapat ditindaklanjuti sepanjang memenuhi semua persyaratan dan sesuai dengan peraturan perundang-undangan yang berlaku Koefisien : 11 Paket Anggaran : 150000000	Rekomendasi : Dapat dilanjutkan apabila memenuhi persyaratan teknis dan administratif Koefisien : 11 Paket Anggaran : 150000000	Rekomendasi : Dapat diakomodir. Mohon untuk segera ditindaklanjuti dengan pengajuan proposal bantuan, ditujukan kepada Bupati Kebumen dengan Tembusan Kadis Kelautan dan Perikanan Kab. Kebumen. Koefisien : 11 Paket Anggaran : 150000000
780	H. Saman Halim Nurrohman	PKB	Keuangan	Pembangunan Wilayah Kewenangan Desa	Masih banyak Jalan Desa yang kurang layah diwilayah Desa Jogowulyo, Kecamatan Buayan Maka kami Mengharapkan Bantuan Keuangan Khusus Sebesar Rp. 184.000.000,- demi Pengaspalan Jalan Desa di Rt 06/ Rw 01 Dukuh Combong Desa Jogomulyo, Kecamatan Buayan.	Jalan Desa di Rt 06/ Rw 01 Dukuh Combong Desa Jogomulyo, Kecamatan Buayan, Kab. Kebumen	Buayan	Jogomulyo	1 Paket	BADAN PENGELOLA KEUANGAN DAN ASET DAERAH	BADAN PENGELOLA KEUANGAN DAN ASET DAERAH	Rekomendasi : Rekomendasi : dapat ditindaklanjuti sepanjang memenuhi semua persyaratan dan sesuai dengan peraturan perundang-undangan yang berlaku Koefisien : 1 Paket Anggaran : 184000000	Rekomendasi : pemeliharaan jalan desa standar harga menambal jalan rusak/patching 1 km = 200 juta Koefisien : 1 Paket Anggaran : 184000000	Rekomendasi : Lengkapi Proposal, pastikan masuk RPJMDesa, RKPDesa, dan APBDesa serta pastikan tanahnya milik Desa, cek status tanah Koefisien : 1 Paket Anggaran : 184000000

No	Pengusul	Fraksi	Urusan	Usulan	Permasalahan	Alamat	Kecamatan	Kelurahan	Koefisien	OPD Tujuan Awal	OPD Tujuan Akhir	Rekomendasi Setwan	Rekomendasi Bappeda (Mitra OPD)	Rekomendasi SKPD
781	H. Saman Halim Nurrohman	PKB	Keuangan	Pembangunan Wilayah Kewenangan Desa	Masih banyak Jalan Desa yang kurang layah diwilayah Desa Wagirpandan, Kecamatan Rowokele. Maka kami Mengharapkan Bantuan Keuangan Khusus Sebesar Rp. 100.000.000,- demi Pembangunan Rabat Beton di Rt 02/ Rw 01 Desa Wagirpandan, Kecamatan Rowokele.	Rt 02/ Rw 01 Desa Wagirpandan, Kecamatan Rowokele., Kab. Kebumen	Rowokele	Wagirpandan	1 Paket	BADAN PENGELOLA KEUANGAN DAN ASET DAERAH	BADAN PENGELOLA KEUANGAN DAN ASET DAERAH	Rekomendasi : Rekomendasi : dapat ditindaklanjuti sepanjang memenuhi semua persyaratan dan sesuai dengan peraturan perundang-undangan yang berlaku Koefisien : 1 Paket Anggaran : 100000000	Rekomendasi : Bantuan stimulan untuk setiap RT dengan proposal dari desa, terdapat gotong-royong dari desa digunakan untuk pembangunan jalan rabat beton/drainase harga minimal 10juta untuk 50 sak semen, atau 1 sak semen per m2 bangunan Koefisien : 1 Paket Anggaran : 100000000	Rekomendasi : Lengkapi proposal, pastikan masuk RPJMDesa, RKPDesa, dan APBDesa serta pastikan tanahnya milik Desa, cek status tanahnya Koefisien : 1 Paket Anggaran : 100000000
782	Yuniarti Widayaningsih, SE	GOLKAR	Pekerjaan Umum dan Penataan Ruang	Pemeliharaan Jalan Kabupaten	Ruas jalan kabupaten memerlukan pemeliharaan agar tetap nyaman dan aman digunakan untuk menunjang aktivitas masyarakat	Jl. Karangpoh-Aditirto (Aspal) yang melintasi Desa Aditirto, Kab. Kebumen	Pejagoan	Aditirto	1 paket	DINAS PEKERJAAN UMUM	DINAS PEKERJAAN UMUM	Rekomendasi : dapat ditindaklanjuti karena mendukung pencapaian misi keempat pembangunan daerah sepanjang memenuhi persyaratan dan sesuai dengan peraturan perundang-undangan yang berlaku Koefisien : 1 paket Anggaran : 200000000	Rekomendasi : Pemeliharaan rutinjalan kabupaten ruas jalan KARANGPOH - ADITIRTO Koefisien : 1 paket Anggaran : 200000000	Rekomendasi : Lokasi usulan berada di Desa Aditirto merupakan jalan kabupaten dengan nama Ruas Jalan Karangpoh - Aditirto. Kondisi eksisting jalan rusak berat disebelah barat Kantor Desa Aditirto perlu penanganan badan jalan. Koefisien : 1 paket Anggaran : 200000000
783	Yuniarti Widayaningsih, SE	GOLKAR	Pekerjaan Umum dan Penataan Ruang	Pemeliharaan Jalan Kabupaten	Ruas jalan kabupaten memerlukan pemeliharaan agar tetap nyaman dan aman digunakan untuk menunjang aktivitas masyarakat	Ruang jalan peniron-karanggayam (bronjong/talud) yang melintasi Desa Peniron, Kab. Kebumen	Pejagoan	Peniron	1 paket	DINAS PEKERJAAN UMUM	DINAS PEKERJAAN UMUM	Rekomendasi : dapat ditindaklanjuti karena mendukung pencapaian misi keempat pembangunan daerah sepanjang memenuhi persyaratan dan sesuai dengan peraturan perundang-undangan yang berlaku Koefisien : 1 paket Anggaran : 200000000	Rekomendasi : Pemeliharaan rutin jalan kabupaten ruas peniron-Karanggayam khusus Bronjong/talud Koefisien : 1 paket Anggaran : 200000000	Rekomendasi : Lokasi usulan berada di jalan kabupaten pada Ruas Jalan Peniron - Karanggayam masuk wilayah Desa Peniron Kec. Pejagoan. Kondisi eksisting bahu jalan longsor tergerus air sungai. Perlu segera pengaman tebing agar jalan tidak terputus. Koefisien : 1 paket Anggaran : 200000000
784	Yuniarti Widayaningsih, SE	GOLKAR	Pekerjaan Umum dan Penataan Ruang	Pemeliharaan Jalan Kabupaten	Ruas jalan kabupaten memerlukan pemeliharaan agar tetap nyaman dan aman digunakan untuk menunjang aktivitas masyarakat	Jl. Kenanga Desa Pejagoan (aspal dan drainase), Kab. Kebumen	Pejagoan	Pejagoan	1 paket	DINAS PEKERJAAN UMUM	DINAS PEKERJAAN UMUM	Rekomendasi : dapat ditindaklanjuti karena mendukung pencapaian misi keempat pembangunan daerah sepanjang memenuhi persyaratan dan sesuai dengan peraturan perundang-undangan yang berlaku Koefisien : 1 paket Anggaran : 200000000	Rekomendasi : pemeliharaan rutin jalan kabupaten ruas JALAN KENANGA KEBUMEN (drainase) Koefisien : 1 paket Anggaran : 200000000	Rekomendasi : Lokasi usulan merupakan jalan kabupaten dengn nama Ruas Jalan Kenanga Pejagoan. Kondisi eksisting jalan rusak/ bergelombang dan drainase jalan rusak perlu normalisasi drainase dan pemeliharaan jalan. Koefisien : 1 paket Anggaran : 200000000
785	Yuniarti Widayaningsih, SE	GOLKAR	Pekerjaan Umum dan Penataan Ruang	Pemeliharaan Jalan Kabupaten	Ruas jalan kabupaten memerlukan pemeliharaan agar tetap nyaman dan aman digunakan untuk menunjang aktivitas masyarakat	Ruas Jalan Kebulusan-Sidomulyo (beton) di Desa Kebulusan, Kab. Kebumen	Pejagoan	Kebulusan	1 paket	DINAS PEKERJAAN UMUM	DINAS PEKERJAAN UMUM	Rekomendasi : dapat ditindaklanjuti karena mendukung pencapaian misi keempat pembangunan daerah sepanjang memenuhi persyaratan dan sesuai dengan peraturan perundang-undangan yang berlaku Koefisien : 1 paket Anggaran : 200000000	Rekomendasi : pemeliharaan rutin jalan kabupaten ruas KEBULUSAN - SIDOMULYO Koefisien : 1 paket Anggaran : 200000000	Rekomendasi : Lokasi usulan berada di jalan kabupaten dengan nama Ruas Jalan Kebulusan - Sidomulyo. Kondisi eksisting jalan rusak berat di akhir ruas jalan (utara Pasar Sidomulyo/Pasar Rendeng). Perlu penanganan badan jalan. Koefisien : 1 paket Anggaran : 200000000
786	Yuniarti Widayaningsih, SE	GOLKAR	Pekerjaan Umum dan Penataan Ruang	Pemeliharaan Jalan Kabupaten	Ruas jalan kabupaten memerlukan pemeliharaan agar tetap nyaman dan aman digunakan untuk menunjang aktivitas masyarakat	Jl. Kedungwinangun-Bendogarap (patching aspal) di Desa Kedungsari/Jerukagung, Kab. Kebumen	Klirong	Kedungsari	1 paket	DINAS PEKERJAAN UMUM	DINAS PEKERJAAN UMUM	Rekomendasi : dapat ditindaklanjuti karena mendukung pencapaian misi keempat pembangunan daerah sepanjang memenuhi persyaratan dan sesuai dengan peraturan perundang-undangan yang berlaku Koefisien : 1 paket Anggaran : 200000000	Rekomendasi : pemeliharaan rutin jalan kabupaten ruas Kedungwinangun-Bendogarap Koefisien : 1 paket Anggaran : 200000000	Rekomendasi : Lokasi usulan berada di jalan kabupaten pada Ruas Jalan Kedungwinangun - Bendogarap. Kondisi eksisting jalan rusak/berlobang diwilayah Desa Wotbuwono, Desa Kedungsari dan Desa Jerukagung Kec. Klirong. Perlu penanganan patching/tambalan aspal. Koefisien : 1 paket Anggaran : 200000000
787	Yuniarti Widayaningsih, SE	GOLKAR	Pekerjaan Umum dan Penataan Ruang	Pembangunan/ Peningkatan Jalan Kabupaten	Ruas jalan kabupaten memerlukan peningkatan agar tetap nyaman dan aman digunakan untuk menunjang aktivitas masyarakat	Jl. Klirong-Pandan di Desa Bendogarap (pelebaran) di desa bendogarap, Kab. Kebumen	Klirong	Bendogarap	1 paket	DINAS PEKERJAAN UMUM	DINAS PEKERJAAN UMUM	Rekomendasi : dapat ditindaklanjuti karena mendukung pencapaian misi keempat pembangunan daerah sepanjang memenuhi persyaratan dan sesuai dengan peraturan perundang-undangan yang berlaku Koefisien : 1 paket Anggaran : 200000000	Rekomendasi : pemelharaan rutin jalan kabupaten ruas KLIRONG - PANDAN Koefisien : 1 paket Anggaran : 200000000	Rekomendasi : Lokasi usulan berada di jalan kabupaten pada Ruas Jalan Klirong - Pandan. Kondisi eksisting berupa jalan lapen rusak dgn lebar 3,2m. Perlu penanganan kerusakan badan jalan sekaligus pelebaran jalan menjadi 4,5m. Koefisien : 1 paket Anggaran : 200000000
788	Yuniarti Widayaningsih, SE	GOLKAR	Pekerjaan Umum dan Penataan Ruang	Pemeliharaan Jalan Kabupaten	Ruas jalan kabupaten memerlukan pemeliharaan agar tetap nyaman dan aman digunakan untuk menunjang aktivitas masyarakat	Jl, Dorowati-Kedungwinangun (Talud) di Desa Kedungwinangun/Tambak Agung, Kab. Kebumen	Klirong	Kedungwinangun	1 paket	DINAS PEKERJAAN UMUM	DINAS PEKERJAAN UMUM	Rekomendasi : dapat ditindaklanjuti karena mendukung pencapaian misi keempat pembangunan daerah sepanjang memenuhi persyaratan dan sesuai dengan peraturan perundang-undangan yang berlaku Koefisien : 1 paket Anggaran : 200000000	Rekomendasi : pemeliharaan jalan kabupaten ruas jalan dorowati-kedungwinangun khusus talud Koefisien : 1 paket Anggaran : 200000000	Rekomendasi : Lokasi usulan berada di jalan kabupaten pada Ruas Jalan Dorowati - Kedungwinangun. Kondisi eksisting jalan aspal dan belum ada talud jalan di wilayah Desa Kedungwinangun dan Desa Tambakagung Kec. Klirong. Perlu adanya pembangunan talud penahan jalan. Koefisien : 1 paket Anggaran : 200000000

No	Pengusul	Fraksi	Urusan	Usulan	Permasalahan	Alamat	Kecamatan	Kelurahan	Koefisien	OPD Tujuan Awal	OPD Tujuan Akhir	Rekomendasi Setwan	Rekomendasi Bappeda (Mitra OPD)	Rekomendasi SKPD
789	Yuniarti Widayaningsih, SE	GOLKAR	Pekerjaan Umum dan Penataan Ruang	Pemeliharaan Jalan Kabupaten	Ruas jalan kabupaten memerlukan pemeliharaan agar tetap nyaman dan aman digunakan untuk menunjang aktivitas masyarakat	Jl, Pandan-Tanggulangin (aspal) di desa tanggulangin, Kab. Kebumen	Klirong	Tanggulangin	1 paket	DINAS PEKERJAAN UMUM	DINAS PEKERJAAN UMUM	Rekomendasi : dapat ditindaklanjuti karena mendukung pencapaian misi keempat pembangunan daerah sepanjang memenuhi persyaratan dan sesuai dengan peraturan perundang-undangan yang berlaku Koefisien : 1 paket Anggaran : 200000000	Rekomendasi : pemeliharaan rutin jalan kabupaten ruas jalan Pandan-tanggulangin Koefisien : 1 paket Anggaran : 200000000	Rekomendasi : Lokasi usulan berada di jalan kabupaten pada Ruas Jalan Pandan - Tanggulangin. Kondisi eksisting jalan rusak antara JJLS s/d mercusuar Tanggulangin. Perlu penanganan badan jalan. Koefisien : 1 paket Anggaran : 200000000
790	H Nur Hariyadi, SE	PKB	Keuangan	Pembangunan Wilayah Kewenangan Desa	Pembangunan Gedung TPQ - TPQ Nurul Irfan Desa Kradenan RT 01/02, Ambal tempat belajar mengajarnya kurang memadai sehingga dipandang kurang layak untuk mendukung proses kegiatan belajar mengajar	TPQ Nurul Irfan Rt 01 RW 02, Kab. Kebumen	Ambal	Kradenan	1 Paket	BADAN PENGELOLA KEUANGAN DAN ASET DAERAH	BADAN PENGELOLA KEUANGAN DAN ASET DAERAH	Rekomendasi : Dapat Ditindaklanjuti Koefisien : 1 Paket Anggaran : 50000000	Rekomendasi : Penerima terdaftar di Kemenang dan di lengkapi proposal Koefisien : 1 Paket Anggaran : 50000000	Rekomendasi : Lengkapi proposal, pastikan masuk RPJMDesa, RKPDesa dan APBDesa serta pastikan tanahnya milik Desa, cek status tanahnya dan pastikan TPQ tersebut sudah terdaftar di Kemenag Koefisien : 1 Paket Anggaran : 50000000
791	Yuniarti Widayaningsih, SE	GOLKAR	Pekerjaan Umum dan Penataan Ruang	Pemeliharaan Jalan Kabupaten	Ruas jalan kabupaten memerlukan pemeliharaan agar tetap nyaman dan aman digunakan untuk menunjang aktivitas masyarakat	JL, Tanjungsari-Nampudadi (Aspal) di desa Nampudadi, Kab. Kebumen	Petanahan	Nampudadi	1 paket	DINAS PEKERJAAN UMUM	DINAS PEKERJAAN UMUM	Rekomendasi : dapat ditindaklanjuti karena mendukung pencapaian misi keempat pembangunan daerah sepanjang memenuhi persyaratan dan sesuai dengan peraturan perundang-undangan yang berlaku Koefisien : 1 paket Anggaran : 200000000	Rekomendasi : pemeliharaan jalan kabupaten di ruas jalan Tanjungsari-Nampudadi Koefisien : 1 paket Anggaran : 200000000	Rekomendasi : Lokasi usulan berada di jalan kabupaten pada Ruas Jalan Tanjungsari - Nampudadi. Kondisi eksisting jalan rusak berat di setelah perbatasan Desa Grujugan sampai Desa Nampudadi Kec. Petanahan. Koefisien : 1 paket Anggaran : 200000000
792	Yuniarti Widayaningsih, SE	GOLKAR	Pekerjaan Umum dan Penataan Ruang	Pemeliharaan Jalan Kabupaten	Ruas jalan kabupaten memerlukan pemeliharaan agar tetap nyaman dan aman digunakan untuk menunjang aktivitas masyarakat	Jl. Grogol-Jogosimo (Patching Aspal) di Desa Jogomertan/Tambak Gunung, Kab. Kebumen	Petanahan	Jogomertan	1 paket	DINAS PEKERJAAN UMUM	DINAS PEKERJAAN UMUM	Rekomendasi : dapat ditindaklanjuti karena mendukung pencapaian misi keempat pembangunan daerah sepanjang memenuhi persyaratan dan sesuai dengan peraturan perundang-undangan yang berlaku Koefisien : 1 paket Anggaran : 200000000	Rekomendasi : pemeliharaan rutin jalan kabupaten di ruas jalan Grogol-Jogosimo Koefisien : 1 paket Anggaran : 200000000	Rekomendasi : Lokasi usulan berada di jalan kabupaten pada Ruas Jalan Grogol - Jogosimo. Kondisi eksisting jalan berlubang di wilayah Desa Jogosimo (utara Pasar Bodo). Perlu penanganan jalan dengan patching aspal. Koefisien : 1 paket Anggaran : 200000000
793	Yuniarti Widayaningsih, SE	GOLKAR	Pekerjaan Umum dan Penataan Ruang	Pemeliharaan Jalan Kabupaten	Ruas jalan kabupaten memerlukan pemeliharaan agar tetap nyaman dan aman digunakan untuk menunjang aktivitas masyarakat	Jl, Tambak Keris (aspal dan talud) di Desa Petanahan, Kab. Kebumen	Petanahan	Petanahan	1 paket	DINAS PEKERJAAN UMUM	DINAS PEKERJAAN UMUM	Rekomendasi : dapat ditindaklanjuti karena mendukung pencapaian misi keempat pembangunan daerah sepanjang memenuhi persyaratan dan sesuai dengan peraturan perundang-undangan yang berlaku Koefisien : 1 paket Anggaran : 200000000	Rekomendasi : pemeliharaan jalan kabupaten di ruas JALAN TUMBAK KERIS khusus aspal dan talud Koefisien : 1 paket Anggaran : 200000000	Rekomendasi : Lokasi usulan berada di jalan kabupaten pada Ruas Jalan Tumbak Keris. Kondisi eksisting jalan rusak dan perlu talud jalan. Lokasi usulan termasuk wilayah Desa Petanahan s/d Desa Munggu. Perlu penanganan perbaikan jalan dan talud penahan jalan. Koefisien : 1 paket Anggaran : 200000000
794	Yuniarti Widayaningsih, SE	GOLKAR	Pekerjaan Umum dan Penataan Ruang	Pemeliharaan Jalan Kabupaten	Ruas jalan kabupaten memerlukan pemeliharaan agar tetap nyaman dan aman digunakan untuk menunjang aktivitas masyarakat	Jl. Sruweng-Kritig (Aspal) di Desa Banjarwinangun, Kab. Kebumen	Petanahan	Banjarwinangun	1 paket	DINAS PEKERJAAN UMUM	DINAS PEKERJAAN UMUM	Rekomendasi : dapat ditindaklanjuti karena mendukung pencapaian misi keempat pembangunan daerah sepanjang memenuhi persyaratan dan sesuai dengan peraturan perundang-undangan yang berlaku Koefisien : 1 paket Anggaran : 200000000	Rekomendasi : pemeliharaan jalan rutin kabupaten ruas jalan Sruweng-kritig didesa banjarwinangun khusus aspal Koefisien : 1 paket Anggaran : 200000000	Rekomendasi : Lokasi usulan berada di jalan kabupaten pada Ruas Jalan Sruweng - Kritig. Kondisi eksisting jalan rusak berat di wilayah Desa Banjarwinangun. Perlu penanganan jalan. Koefisien : 1 paket Anggaran : 200000000
795	H Nur Hariyadi, SE	PKB	Kebudayaan	Alat Kesenian (Rebana, Kuda Lumping, Seragam Kesenian)	Rebana - alat rebana pada Grup Rebana Al Hidayah RT 02/03 Desa Pujodadi Kec Bonorowo masih kurang memadai	Grup Rebana Al Hidayah RT 02 RW 03, Kab. Kebumen	Bonorowo	Pujodadi	1 Paket	DINAS PENDIDIKAN	DINAS PENDIDIKAN	Rekomendasi : Dapat Ditindaklanjuti Koefisien : 1 Paket Anggaran : 8000000	Rekomendasi : Penerima harus berbadan hukum dan dilengkapi proposal Koefisien : 1 Paket Anggaran : 8000000	Rekomendasi : Doble Entry Koefisien : 1 Paket Anggaran : 0
796	H Nur Hariyadi, SE	PKB	Pertanian	Paket Bantuan Ternak	Kambing - Keterbatasan permodalan usaha kambing pada Kelompok Tani Ternak Bina Mandiri	Kelompok Tani Ternak Bina Mandiri RT 01 RW 04 Desa Mangunranan Kec Mirit, Kab. Kebumen	Mirit	Mangunranan	1 Paket	DINAS PERTANIAN DAN PANGAN	DINAS PERTANIAN DAN PANGAN	Rekomendasi : Dapat Ditindaklanjuti Koefisien : 1 ekor Anggaran : 50000000	Rekomendasi : Sepanjang memenuhi persyaratan teknis dan administrasi, dapat dilanjutkan Koefisien : 1 ekor Anggaran : 50000000	Rekomendasi : Usulan diterima sesuai dengan lokasi dan anggaran Koefisien : 18 ekor Anggaran : 50000000
797	H Nur Hariyadi, SE	PKB	Keuangan	Pembangunan Wilayah Kewenangan Desa	Pembangunan Gedung TPQ - TPQ Anwarus Sibiyan Desa Kedungbulus Prembun tempat belajar mengajarnya kurang memadai sehingga dipandang kurang layak untuk mendukung proses kegiatan belajar mengajar	TPQ Anwarus Sibiyan Desa Kedungbulus, Prembun, Kab. Kebumen	Prembun	Kedungbulus	1 Paket	BADAN PENGELOLA KEUANGAN DAN ASET DAERAH	BADAN PENGELOLA KEUANGAN DAN ASET DAERAH	Rekomendasi : Dapat Ditindaklanjuti Koefisien : 1 Paket Anggaran : 50000000	Rekomendasi : Penerima terdaftar di Kemenang dan di lengkapi proposal Koefisien : 1 Paket Anggaran : 50000000	Rekomendasi : Lengkapi proposal, pastikan masuk RPJMDesa, RKPDesa, dan APBDesa serta cek status tanah, pastikan tanah milik Desa dan pastikan TPQ tersbeut terdaftar di Kemenag Koefisien : 1 Paket Anggaran : 50000000

No	Pengusul	Fraksi	Urusan	Usulan	Permasalahan	Alamat	Kecamatan	Kelurahan	Koefisien	OPD Tujuan Awal	OPD Tujuan Akhir	Rekomendasi Setwan	Rekomendasi Bappeda (Mitra OPD)	Rekomendasi SKPD
798	H Nur Hariyadi, SE	PKB	Pendidikan	Sarpras Bantuan Sekolah Inklusi (SD/MI)	APE - Kurang tersedianya sarana pembelajaran yang sesuai dengan standar di TK Mekar Mulya RT 02/03 Desa Sidoluhur, Ambal	TK Mekar Mulya RT 02 RW 03 Desa Sidoluhur, Ambal, Kab. Kebumen	Ambal	Sidoluhur	1 Paket	DINAS PENDIDIKAN	DINAS PENDIDIKAN	Rekomendasi : Dapat Ditindaklanjuti Koefisien : 1 Paket Anggaran : 10000000	Rekomendasi : Penerima harus berbadan hukum dan dilengkapi dengan proposal Koefisien : 1 Paket Anggaran : 10000000	Rekomendasi : Memenuhi syarat, mohon melengkapi proposal (Double entry) Koefisien : 1 Paket Anggaran : 10000000
799	H Nur Hariyadi, SE	PKB	Pendidikan	Sarpras Bantuan Sekolah Inklusi (SD/MI)	APE - Kurang tersedianya sarana pembelajaran yang sesuai dengan standar di TPQ Nurul Iman Desa Balingasal, Padureso	TPQ Nurul Iman Desa Balingasal Padureso, Kab. Kebumen	Padureso	Balingasal	1 Paket	DINAS PENDIDIKAN	DINAS PENDIDIKAN	Rekomendasi : Dapat Ditindaklanjuti Koefisien : 1 Paket Anggaran : 10000000	Rekomendasi : Bukan Kewenangan Dinas Pendidikan dimohon ajukan Ke Bagian Kesra Koefisien : 1 Paket Anggaran : 10000000	Rekomendasi : TPQ bukan kewenangan Dinas Pendidikan namun kewenangan Bagian Kesra Koefisien : 1 Paket Anggaran : 10000000
800	H Gito Prasetyo, ST	PAN	Perhubungan	LPJU	Kurangnya Lampu Penerangan Jalan Umum yang mengakibatkan suasana jalan gelap dan membahayakan	Ruas Jalan Kabupaten di Desa Tresnorejo menuju Balai Desa, Kab. Kebumen	Petanahan	Tresnorejo	3 Titik	DINAS PERHUBUNGAN	DINAS PERHUBUNGAN	Rekomendasi : dapat ditindaklanjuti sepanjang memenuhi persyaratan Koefisien : 3 Titik Anggaran : 45000000	Rekomendasi : penyediaan lampu penerangan jalan, dana pertitik lpju 15.000.000 Koefisien : 3 Titik Anggaran : 45000000	Rekomendasi : LPJU berada di Jalan Kabupaten Koefisien : 3 Titik Anggaran : 45000000
801	H Nur Hariyadi, SE	PKB	Pendidikan	Sarpras Bantuan Sekolah Inklusi (SD/MI)	APE luar dan APE dalam-Kurang tersedianya sarana pembelajaran yang sesuai dengan standar di TPQ Al Muhajirin RT 02/02 Kedungwqru Prembun	TPQ Al Muhajirin RT 02 RW 02 Desa Kedungwaru, Prembun, Kab. Kebumen	Prembun	Kedungwaru	1 Paket	DINAS PENDIDIKAN	DINAS PENDIDIKAN	Rekomendasi : Dapat Ditindaklanjuti Koefisien : 1 Paket Anggaran : 10000000	Rekomendasi : Bukan Kewenangan Dinas Pendidikan dimohon ajukan Ke Bagian Kesra Koefisien : 1 Paket Anggaran : 10000000	Rekomendasi : TPQ bukan kewenangan Dinas Pendidikan namun kewenangan Bagian Kesra Koefisien : 1 Paket Anggaran : 10000000
802	H Gito Prasetyo, ST	PAN	Perhubungan	LPJU	Kurangnya Lampu Penerangan Jalan Umum yang mengakibatkan suasana jalan gelap dan membahayakan	Ruas Jalan Kabupaten di Desa Jogomertan menuju Makam, Kab. Kebumen	Petanahan	Jogomertan	3 Titik	DINAS PERHUBUNGAN	DINAS PERHUBUNGAN	Rekomendasi : dapat ditindaklanjuti sepanjang memenuhi persyaratan Koefisien : 3 Titik Anggaran : 45000000	Rekomendasi : penyediaan lampu penerangan jalan, dana pertitik lpju 15.000.000 Koefisien : 3 Titik Anggaran : 45000000	Rekomendasi : LPJU berada di Jalan Kabupaten Koefisien : 3 Titik Anggaran : 45000000
803	H Nur Hariyadi, SE	PKB	Pendidikan	Sarpras Bantuan Sekolah Inklusi (SD/MI)	APE - Kurang tersedianya sarana pembelajaran yang sesuai dengan standar di TPQ Al Iman RT 01/04 Ngasinan Bonorowo	TPQ Al Iman RT 01 RW 04 Desa Ngasinan Kec Bonorowo, Kab. Kebumen	Bonorowo	Ngasinan	1 Paket	DINAS PENDIDIKAN	DINAS PENDIDIKAN	Rekomendasi : Dapat Ditindaklanjuti Koefisien : 1 Paket Anggaran : 10000000	Rekomendasi : Bukan Kewenangan Dinas Pendidikan di mohon ajukan Ke Bagian Kesra Koefisien : 1 Paket Anggaran : 10000000	Rekomendasi : TPQ bukan kewenangan Dinas Pendidikan namun kewenangan Bagian Kesra Koefisien : 1 Paket Anggaran : 10000000
804	H Gito Prasetyo, ST	PAN	Perhubungan	LPJU	Kurangnya Lampu Penerangan Jalan Umum yang mengakibatkan suasana jalan gelap dan membahayakan	Jalan Kabupaten di Desa Nampudadi (Ruas Jalan Kritig - Petanahan), Kab. Kebumen	Petanahan	Nampudadi	2 Titik	DINAS PERHUBUNGAN	DINAS PERHUBUNGAN	Rekomendasi : dapat ditindaklanjuti sepanjang memenuhi persyaratan Koefisien : 2 Titik Anggaran : 30000000	Rekomendasi : penyediaan lampu penerangan jalan, dana pertitik lpju 15.000.000 Koefisien : 2 Titik Anggaran : 30000000	Rekomendasi : LPJU berada di Jalan Kabupaten Koefisien : 2 Titik Anggaran : 30000000
805	H Nur Hariyadi, SE	PKB	Pendidikan	Sarpras Bantuan Sekolah Inklusi (SD/MI)	APE - Kurang tersedianya sarana pembelajaran yang sesuai dengan standar di TPQ Al Fath Dukuh Kauman, Prembun, Prembun	TPQ Al Fath Kauman, Kab. Kebumen	Prembun	Prembun	1 Paket	DINAS PENDIDIKAN	DINAS PENDIDIKAN	Rekomendasi : Dapat Ditindaklanjuti Koefisien : 1 Paket Anggaran : 10000000	Rekomendasi : Bukan Kewenangan Dinas Pendidikan dimohon ajukan ke Bagian Kesra Koefisien : 1 Paket Anggaran : 10000000	Rekomendasi : TPQ bukan kewenangan Dinas Pendidikan namun kewenangan Bagian Kesra Koefisien : 1 Paket Anggaran : 10000000
806	H Nur Hariyadi, SE	PKB	Pendidikan	Sarpras Bantuan Sekolah Inklusi (SD/MI)	APE - Kurang tersedianya sarana pembelajaran yang sesuai dengan standar di TPQ Al Malik Duku Sumber RT 01/01 Mulyosri, Prembun	TPQ Al Malik Dukuh Sumberdukuh RT 01 RW 01, Kab. Kebumen	Seluruh Kecamatan	Mulyosri	1 Paket	DINAS PENDIDIKAN	DINAS PENDIDIKAN	Rekomendasi : Dapat Ditindaklanjuti Koefisien : 1 Paket Anggaran : 10000000	Rekomendasi : TPQ Bukan kewenangan Dinas Pendidikan di mohon masukan ke Bagian Kesra Koefisien : 1 Paket Anggaran : 10000000	Rekomendasi : TPQ bukan wewenang Dinas Pendidikan namun kewenangan Bagian Kesra Koefisien : 1 Paket Anggaran : 10000000
807	H. Agung Prabowo, SH	GERINDRA	Pekerjaan Umum dan Penataan Ruang	Bantuan Semen PC	Bantuan semen untuk dukuh japun desa kewangunan RT 03 RW 02 sebanyak 100 zak untuk perbaikan jalan	Dukuh Japun RT 3 RW 2 Desa Kewangunan, Kab. Kebumen	Petanahan	Kewangunan	100 zak	DINAS PEKERJAAN UMUM	DINAS PEKERJAAN UMUM	Rekomendasi : dapat ditindaklanjuti karena mendukung pencapaian misi pembagunan daerah sepanjang memenuhi persyaratan dan sesuai dengan peraturan perundang-undangan yang berlaku Koefisien : 100 zak Anggaran : 5000000	Rekomendasi : "Bantuan stimulan untuk setiap RT dengan proposal dari desa, terdapat gotong-royong dari desa digunakan untuk pembangunan jalan rabat beton/drainase, sebanyak 100 sak X Rp.50 ribu/sak" Koefisien : 100 zak Anggaran : 5000000	Rekomendasi : Bantuan stimulus Koefisien : 87 zak Anggaran : 5000000
808	H. Agung Prabowo, SH	GERINDRA	Pekerjaan Umum dan Penataan Ruang	Bantuan Semen PC	Bantuan semen untuk desa jogomertan kec petanahan sebanyak 100 zak untuk perbaikan jalan	Desa Jogomertan RT 04 Rw 03,, Kab. Kebumen	Petanahan	Jogomertan	100 zak	DINAS PEKERJAAN UMUM	DINAS PEKERJAAN UMUM	Rekomendasi : dapat ditindaklanjuti karena mendukung pencapaian pembangunan daerah sepanjang memenuhi persyaratan dan sesuai dengan peraturan perundang-undangan yang berlaku Koefisien : 100 zak Anggaran : 5000000	Rekomendasi : "Bantuan stimulan untuk setiap RT dengan proposal dari desa, terdapat gotong-royong dari desa digunakan untuk pembangunan jalan rabat beton/drainase, sebanyak 100 sak X Rp.50 ribu/sak" Koefisien : 100 zak Anggaran : 5000000	Rekomendasi : Bantuan stimulan Koefisien : 87 zak Anggaran : 5000000
809	H. Agung Prabowo, SH	GERINDRA	Pekerjaan Umum dan Penataan Ruang	Bantuan Semen PC	Untuk meningkatkan perekonomian dibutuhkan infrastruktur jalan yang bagus dibutuhkan bantuan semen sebanyak 400 zak untuk desa kebulusan	Desa Kebulusan, Kab. Kebumen	Pejagoan	Kebulusan	400 zak	DINAS PEKERJAAN UMUM	DINAS PEKERJAAN UMUM	Rekomendasi : dapat ditindaklanjuti karena mendukung pencapaian pembangunan daerah sepanjang memenuhi persyaratan dan sesuai dengan peraturan perundang-undangan yang berlaku Koefisien : 400 zak Anggaran : 20000000	Rekomendasi : "Bantuan stimulan untuk setiap RT dengan proposal dari desa, terdapat gotong-royong dari desa digunakan untuk pembangunan jalan rabat beton/drainase, sebanyak 400 sak X Rp.50 ribu/sak" Koefisien : 400 zak Anggaran : 20000000	Rekomendasi : Bantuan stimulan Koefisien : 350 zak Anggaran : 20000000

No	Pengusul	Fraksi	Urusan	Usulan	Permasalahan	Alamat	Kecamatan	Kelurahan	Koefisien	OPD Tujuan Awal	OPD Tujuan Akhir	Rekomendasi Setwan	Rekomendasi Bappeda (Mitra OPD)	Rekomendasi SKPD
810	H Nur Hariyadi, SE	PKB	Kebudayaan	Alat Kesenian (Rebana, Kuda Lumping, Seragam Kesenian)	Hadroh -TPQ Al Ausath RT 01/02 Sidogede Prembun kekurangan alat Hadroh untuk sarana kegiatan bidang kesenian yang bernafaskan Islam	TPQ Al Ausath RT 01 Rw 02 Desa Sidogede Kec Prembun, Kab. Kebumen	Prembun	Sidogede	1 Paket	DINAS PENDIDIKAN	DINAS PENDIDIKAN	Rekomendasi : Dapat Ditindaklanjuti Koefisien : 1 Paket Anggaran : 8000000	Rekomendasi : Penerima harus berbadan hukum dan dilengkapi proposal Koefisien : 1 Paket Anggaran : 8000000	Rekomendasi : Penerima dipastikan untuk PKK/karangtaruna, Rt 01/02 Desa Sidogede, Kec. Prembun, karena jika untuk kelompok/grup kesenian harus sudah memeiliki SK Kemenhum RI minimal 3 tahun. Mohon dipastikan, Anggaran 1 paket 8.000.000 Koefisien : 1 Paket Anggaran : 8000000
811	H Nur Hariyadi, SE	PKB	Kebudayaan	Alat Kesenian (Rebana, Kuda Lumping, Seragam Kesenian)	Hadroh - TPQ Attolabiyah RT 06/02 Dukuh Muktisari Desa Mulyosri Prembun kekurangan alat Hadroh untuk sarana kegiatan bidang kesenian yang bernafaskan Islam	TPQ Attolabiyah RT 06 RW 02 Dukuh Muktisari Desa Mulyosri Prembun, Kab. Kebumen	Prembun	Mulyosri	1 Paket	DINAS PENDIDIKAN	DINAS PENDIDIKAN	Rekomendasi : Dapat Ditindaklanjuti Koefisien : 1 Paket Anggaran : 8000000	Rekomendasi : Penerima harus berbadan hukum dan dilengkapi proposal Koefisien : 1 Paket Anggaran : 8000000	Rekomendasi : Penerima dipastikan untuk PKK/karangtaruna, Dukuh Muktisari Rt 06/02 Desa Mulyosari, Kec. Prembun, karena jika untuk kelompok/grup kesenian harus sudah memeiliki SK Kemenhum RI minimal 3 tahun. Mohon dipastikan, Anggaran 1 paket 8.000.000 Koefisien : 1 Paket Anggaran : 8000000
812	H Nur Hariyadi, SE	PKB	Pendidikan	Rehab Gedung Sekolah Dikdas	Rehab Gedung Sekolah - Gedung Sekolah RA Masyitoh minimnya sarpras yang dimiliki karena keterbatasan dana	RA Masyitoh Desa Ambarwinangun Kec Ambal, Kab. Kebumen	Ambal	Ambarwinangun	1 Paket	DINAS PENDIDIKAN	DINAS PENDIDIKAN	Rekomendasi : Dapat Ditindaklanjuti Koefisien : 1 Paket Anggaran : 50000000	Rekomendasi : RA Masyitoh bukan kewenangan Dinas Pendidikan di mohon ajukan ke Bagian Kesra Koefisien : 1 Paket Anggaran : 50000000	Rekomendasi : RA bukan kewenangan Dinas Pendidikan namun kewenangan Bagian Kesra Koefisien : 1 Paket Anggaran : 50000000
813	F.A Bambang Tri Saktiono	PDI PERJUANGAN	Pekerjaan Umum dan Penataan Ruang	Bantuan Semen PC	kondisi jalan tanah atau banyak yang rusak dan perlu perbaikan dari jalan paving menjadi rabat beton	RT 01 RW 03, Kab. Kebumen	Sempor	Pekuncen	150 zak	DINAS PEKERJAAN UMUM	DINAS PEKERJAAN UMUM	Rekomendasi : Rekomendasi : dapat ditindaklanjuti sepanjang memenuhi semua persyaratan dan sesuai dengan peraturan perundang-undangan yang berlaku Koefisien : 150 zak Anggaran : 7500000	Rekomendasi : "Bantuan stimulan untuk setiap RT dengan proposal dari desa, terdapat gotong-royong dari desa digunakan untuk pembangunan jalan rabat beton/drainase, sebanyak 150 sak X Rp.50 ribu/sak" Koefisien : 150 zak Anggaran : 7500000	Rekomendasi : Bantuan stimulan Koefisien : 131 zak Anggaran : 7500000
814	F.A Bambang Tri Saktiono	PDI PERJUANGAN	Pekerjaan Umum dan Penataan Ruang	Bantuan Semen PC	kondisi jalan tanah atau banyak yang rusak dan perlu perbaikan dari jalan paving menjadi rabat beton	RT 06 RW 01, Kab. Kebumen	Sempor	Pekuncen	150 zak	DINAS PEKERJAAN UMUM	DINAS PEKERJAAN UMUM	Rekomendasi : Rekomendasi : dapat ditindaklanjuti sepanjang memenuhi semua persyaratan dan sesuai dengan peraturan perundang-undangan yang berlaku Koefisien : 150 zak Anggaran : 7500000	Rekomendasi : "Bantuan stimulan untuk setiap RT dengan proposal dari desa, terdapat gotong-royong dari desa digunakan untuk pembangunan jalan rabat beton/drainase, sebanyak 150 sak X Rp.50 ribu/sak" Koefisien : 150 zak Anggaran : 7500000	Rekomendasi : Bantuan stimulan Koefisien : 131 zak Anggaran : 7500000
815	F.A Bambang Tri Saktiono	PDI PERJUANGAN	Pekerjaan Umum dan Penataan Ruang	Bantuan Semen PC	kondisi jalan sudah rusak dan sangat sulit sekali untuk dilalui ketika musim hujan	RW 08, Kab. Kebumen	Karanganyar	Grenggeng	300 zak	DINAS PEKERJAAN UMUM	DINAS PEKERJAAN UMUM	Rekomendasi : Rekomendasi : dapat ditindaklanjuti sepanjang memenuhi semua persyaratan dan sesuai dengan peraturan perundang-undangan yang berlaku Koefisien : 300 zak Anggaran : 15000000	Rekomendasi : "Bantuan stimulan untuk setiap RT dengan proposal dari desa, terdapat gotong-royong dari desa digunakan untuk pembangunan jalan rabat beton/drainase, sebanyak 300 sak X Rp.50 ribu/sak" Koefisien : 300 zak Anggaran : 15000000	Rekomendasi : Bantuan stimulan Koefisien : 263 zak Anggaran : 15000000
816	F.A Bambang Tri Saktiono	PDI PERJUANGAN	Pekerjaan Umum dan Penataan Ruang	Bantuan Semen PC	kondisi jalan saat ini rusak dan perlu perbaikan	Dukuh Purwodadi RT 04 RW 03, Kab. Kebumen	Karanggayam	Karanggayam	200 zak	DINAS PEKERJAAN UMUM	DINAS PEKERJAAN UMUM	Rekomendasi : Rekomendasi : dapat ditindaklanjuti sepanjang memenuhi semua persyaratan dan sesuai dengan peraturan perundang-undangan yang berlaku Koefisien : 200 zak Anggaran : 10000000	Rekomendasi : "Bantuan stimulan untuk setiap RT dengan proposal dari desa, terdapat gotong-royong dari desa digunakan untuk pembangunan jalan rabat beton/drainase, sebanyak 200 sak X Rp.50 ribu/sak" Koefisien : 200 zak Anggaran : 10000000	Rekomendasi : Bantuan stimulus Koefisien : 175 zak Anggaran : 10000000
817	F.A Bambang Tri Saktiono	PDI PERJUANGAN	Pekerjaan Umum dan Penataan Ruang	Bantuan Semen PC	kondisi jalan memprihatinkan sehingga perlu perbaikan	Dukuh Kedung Kidang RT 04 RW 03, Kab. Kebumen	Karanggayam	Kalibening	200 zak	DINAS PEKERJAAN UMUM	DINAS PEKERJAAN UMUM	Rekomendasi : Rekomendasi : dapat ditindaklanjuti sepanjang memenuhi semua persyaratan dan sesuai dengan peraturan perundang-undangan yang berlaku Koefisien : 200 zak Anggaran : 10000000	Rekomendasi : "Bantuan stimulan untuk setiap RT dengan proposal dari desa, terdapat gotong-royong dari desa digunakan untuk pembangunan jalan rabat beton/drainase, sebanyak 200 sak X Rp.50 ribu/sak" Koefisien : 200 zak Anggaran : 10000000	Rekomendasi : Bantuan stimulus Koefisien : 175 zak Anggaran : 10000000
818	F.A Bambang Tri Saktiono	PDI PERJUANGAN	Pekerjaan Umum dan Penataan Ruang	Bantuan Semen PC	kondisi jalan saat ini memprihatinkan sehingga perlu perbaikan	Dukuh Kedung Lumbung RT 03 RW 03, Kab. Kebumen	Karanggayam	Kalibening	200 zak	DINAS PEKERJAAN UMUM	DINAS PEKERJAAN UMUM	Rekomendasi : Rekomendasi : dapat ditindaklanjuti sepanjang memenuhi semua persyaratan dan sesuai dengan peraturan perundang-undangan yang berlaku Koefisien : 200 zak Anggaran : 10000000	Rekomendasi : "Bantuan stimulan untuk setiap RT dengan proposal dari desa, terdapat gotong-royong dari desa digunakan untuk pembangunan jalan rabat beton/drainase, sebanyak 200 sak X Rp.50 ribu/sak" Koefisien : 200 zak Anggaran : 10000000	Rekomendasi : Bantuan stimulus Koefisien : 175 zak Anggaran : 10000000
819	F.A Bambang Tri Saktiono	PDI PERJUANGAN	Pekerjaan Umum dan Penataan Ruang	Bantuan Semen PC	kondisi jalan perlu perbaikan	RW 01, Kab. Kebumen	Sempor	Donorejo	400 zak	DINAS PEKERJAAN UMUM	DINAS PEKERJAAN UMUM	Rekomendasi : Rekomendasi : dapat ditindaklanjuti sepanjang memenuhi semua persyaratan dan sesuai dengan peraturan perundang-undangan yang berlaku Koefisien : 400 zak Anggaran : 20000000	Rekomendasi : "Bantuan stimulan untuk setiap RT dengan proposal dari desa, terdapat gotong-royong dari desa digunakan untuk pembangunan jalan rabat beton/drainase, sebanyak 400 sak X Rp.50 ribu/sak" Koefisien : 400 zak Anggaran : 20000000	Rekomendasi : Bantuan stimulus Koefisien : 350 zak Anggaran : 20000000
820	F.A Bambang Tri Saktiono	PDI PERJUANGAN	Pekerjaan Umum dan Penataan Ruang	Bantuan Semen PC	diperlukan pembuatan tanggul sungai	RT 01 RW 05, Kab. Kebumen	Gombong	Kalitengah	200 zak	DINAS PEKERJAAN UMUM	DINAS PEKERJAAN UMUM	Rekomendasi : Rekomendasi : dapat ditindaklanjuti sepanjang memenuhi semua persyaratan dan sesuai dengan peraturan perundang-undangan yang berlaku Koefisien : 200 zak Anggaran : 10000000	Rekomendasi : "Bantuan stimulan untuk setiap RT dengan proposal dari desa, terdapat gotong-royong dari desa digunakan untuk pembangunan jalan rabat beton/drainase, sebanyak 200 sak X Rp.50 ribu/sak" Koefisien : 200 zak Anggaran : 10000000	Rekomendasi : Bantuan stimulus Koefisien : 175 zak Anggaran : 10000000
821	Noviandri Dwi Alhadi, S.Kom	PDI PERJUANGAN	Keuangan	Pembangunan Wilayah Kewenangan Desa	belum adanya tempat ganti baju dan MCK dilapangan sepakbola didesa candimulyo maka perlu ada pembagunan tempat ganti baju dan MCK yang layak	Desa Candimulyo Kecamatan Kebumen, Kab. Kebumen	Kebumen	Candimulyo	1 Paket	BADAN PENGELOLA KEUANGAN DAN ASET DAERAH	BADAN PENGELOLA KEUANGAN DAN ASET DAERAH	Rekomendasi : dapat ditindaklanjuti sepanjang memenuhi semua persyaratan Koefisien : 1 Paket Anggaran : 50000000	Rekomendasi : Dapat ditindaklanjuti selama memenuhi persyaratan teknis dan administrasi Koefisien : 1 Paket Anggaran : 50000000	Rekomendasi : Jenis Kegiatan untuk diperjelas. Lengkapi Proposal, cek status tanah, pastikan tanah milik desa, dan pastikan masuk RPJMDesa, RKPDesa dan APBDesa Koefisien : 1 Paket Anggaran : 50000000
822	F.A Bambang Tri Saktiono	PDI PERJUANGAN	Pekerjaan Umum dan Penataan Ruang	Bantuan Semen PC	Jalan lingkungan di desa selokerto membutuhkan perbaikan karena kondisinya saat ini kurang memadai	RT. 01 RW. 04, Kab. Kebumen	Sempor	Selokerto	60 zak	DINAS PEKERJAAN UMUM	DINAS PEKERJAAN UMUM	Rekomendasi : dapat ditindaklanjuti karena mendukung pencapaian misi keempat pembangunan daerah sepanjang memenuhi persyaratan dan sesuai peraturan perundang-undangan yang berlaku Koefisien : 60 zak Anggaran : 3000000	Rekomendasi : "Bantuan stimulan untuk setiap RT dengan proposal dari desa, terdapat gotong-royong dari desa digunakan untuk pembangunan jalan rabat beton/drainase, sebanyak 60 sak X Rp.50 ribu/sak" Koefisien : 60 zak Anggaran : 3000000	Rekomendasi : Bantuan stimulus Koefisien : 52 zak Anggaran : 3000000

No	Pengusul	Fraksi	Urusan	Usulan	Permasalahan	Alamat	Kecamatan	Kelurahan	Koefisien	OPD Tujuan Awal	OPD Tujuan Akhir	Rekomendasi Setwan	Rekomendasi Bappeda (Mitra OPD)	Rekomendasi SKPD
823	Agus Supriyanto	PKS	Pekerjaan Umum dan Penataan Ruang	Bantuan Semen PC	Untuk rabat beton	rt 01 rw 03, Kab. Kebumen	Karanganyar	Karangkemiri	100 zak	DINAS PEKERJAAN UMUM	DINAS PEKERJAAN UMUM	Rekomendasi : dapat ditindaklanjuti sepanjang memenuhi semua persyaratan Koefisien : 100 zak Anggaran : 5000000	Rekomendasi : "Bantuan stimulan untuk setiap RT dengan proposal dari desa, terdapat gotong-royong dari desa digunakan untuk pembangunan jalan rabat beton/drainase, sebanyak 100 sak X Rp.50 ribu/sak" Koefisien : 100 zak Anggaran : 5000000	
824	Restu Gunawan	GOLKAR	Pekerjaan Umum dan Penataan Ruang	Bantuan Semen PC	Jalan Rusak	Rt 02 Rw iV Bonjok, Kab. Kebumen	Adimulyo	Seluruh Kelurahan/Desa	150 zak	DINAS PEKERJAAN UMUM	DINAS PEKERJAAN UMUM	Rekomendasi : dapat ditindaklanjuti sepanjang memenuhi semua persyaratan dan sesuai dengan peraturan perundang-undangan yang berlaku Koefisien : 160 zak Anggaran : 8000000	Rekomendasi : "Bantuan stimulan untuk setiap RT dengan proposal dari desa, terdapat gotong-royong dari desa digunakan untuk pembangunan jalan rabat beton/drainase, sebanyak 150 sak X Rp.50 ribu/sak" Koefisien : 150 zak Anggaran : 7500000	
825	Restu Gunawan	GOLKAR	Pekerjaan Umum dan Penataan Ruang	Bantuan Semen PC	Jalan Rusak	Rt 02 Rw I, Kab. Kebumen	Adimulyo	Bonjok	150 zak	DINAS PEKERJAAN UMUM	DINAS PEKERJAAN UMUM	Rekomendasi : dapat ditindaklanjuti sepanjang memenuhi semua persyaratan dan sesuai dengan peraturan perundang-undangan yang berlaku Koefisien : 160 zak Anggaran : 8000000	Rekomendasi : "Bantuan stimulan untuk setiap RT dengan proposal dari desa, terdapat gotong-royong dari desa digunakan untuk pembangunan jalan rabat beton/drainase, sebanyak 150 sak X Rp.50 ribu/sak" Koefisien : 150 zak Anggaran : 7500000	
826	Restu Gunawan	GOLKAR	Pekerjaan Umum dan Penataan Ruang	Bantuan Semen PC	JAlan Rusak	Rt 01 Rw III, Kab. Kebumen	Adimulyo	Bonjok	150 zak	DINAS PEKERJAAN UMUM	DINAS PEKERJAAN UMUM	Rekomendasi : dapat ditindaklanjuti sepanjang memenuhi semua persyaratan dan sesuai dengan peraturan perundang-undangan yang berlaku Koefisien : 160 zak Anggaran : 8000000	Rekomendasi : "Bantuan stimulan untuk setiap RT dengan proposal dari desa, terdapat gotong-royong dari desa digunakan untuk pembangunan jalan rabat beton/drainase, sebanyak 150 sak X Rp.50 ribu/sak" Koefisien : 150 zak Anggaran : 7500000	
827	Agus Supriyanto	PKS	Pekerjaan Umum dan Penataan Ruang	Bantuan Semen PC	rabat beton	RT 02 RW 03, Kab. Kebumen	Karanggayam	Glontor	150 zak	DINAS PEKERJAAN UMUM	DINAS PEKERJAAN UMUM	Rekomendasi : dapat ditindaklanjuti sepanjang memenuhi semua persyaratan Koefisien : 150 zak Anggaran : 7500000	Rekomendasi : "Bantuan stimulan untuk setiap RT dengan proposal dari desa, terdapat gotong-royong dari desa digunakan untuk pembangunan jalan rabat beton/drainase, sebanyak 150 sak X Rp.50 ribu/sak" Koefisien : 150 zak Anggaran : 7500000	
828	Agus Supriyanto	PKS	Pekerjaan Umum dan Penataan Ruang	Bantuan Semen PC	RABAT BETON	RT 05 RW 01, Kab. Kebumen	Karanggayam	Glontor	150 zak	DINAS PEKERJAAN UMUM	DINAS PEKERJAAN UMUM	Rekomendasi : dapat ditindaklanjuti sepanjang memenuhi semua persyaratan Koefisien : 150 zak Anggaran : 7500000	Rekomendasi : "Bantuan stimulan untuk setiap RT dengan proposal dari desa, terdapat gotong-royong dari desa digunakan untuk pembangunan jalan rabat beton/drainase, sebanyak 150 sak X Rp.50 ribu/sak" Koefisien : 150 zak Anggaran : 7500000	
829	Agus Supriyanto	PKS	Pekerjaan Umum dan Penataan Ruang	Bantuan Semen PC	RABAT BETON	RT 07 RW 01, Kab. Kebumen	Karanggayam	Glontor	100 zak	DINAS PEKERJAAN UMUM	DINAS PEKERJAAN UMUM	Rekomendasi : dapat ditindaklanjuti sepanjang memenuhi semua persyaratan Koefisien : 100 zak Anggaran : 5000000	Rekomendasi : "Bantuan stimulan untuk setiap RT dengan proposal dari desa, terdapat gotong-royong dari desa digunakan untuk pembangunan jalan rabat beton/drainase, sebanyak 100 sak X Rp.50 ribu/sak" Koefisien : 100 zak Anggaran : 5000000	
830	Agus Supriyanto	PKS	Pekerjaan Umum dan Penataan Ruang	Bantuan Semen PC	RABAT BETON	RT 06 RW 04, Kab. Kebumen	Karanggayam	Glontor	100 zak	DINAS PEKERJAAN UMUM	DINAS PEKERJAAN UMUM	Rekomendasi : dapat ditindaklanjuti sepanjang memenuhi semua persyaratan Koefisien : 100 zak Anggaran : 5000000	Rekomendasi : "Bantuan stimulan untuk setiap RT dengan proposal dari desa, terdapat gotong-royong dari desa digunakan untuk pembangunan jalan rabat beton/drainase, sebanyak 100 sak X Rp.50 ribu/sak" Koefisien : 100 zak Anggaran : 5000000	
831	F.A Bambang Tri Saktiono	PDI PERJUANGAN	Keuangan	Pembangunan Wilayah Kewenangan Desa	kondisi jalan poros desa yang rusak parah dan terjadi banjir jika musim penghujan tiba	Desa Wero Kecamatan Gombong, Kab. Kebumen	Gombong	Wero	1 Paket	BADAN PENGELOLA KEUANGAN DAN ASET DAERAH	BADAN PENGELOLA KEUANGAN DAN ASET DAERAH	Rekomendasi : Rekomendasi : dapat ditindaklanjuti sepanjang memenuhi semua persyaratan dan sesuai dengan peraturan perundang-undangan yang berlaku Koefisien : 1 Paket Anggaran : 200000000	Rekomendasi : pemeliharaan jalan desa standar harga menambal jalan rusak/patching 1 km = 200 juta Koefisien : 1 Paket Anggaran : 200000000	Rekomendasi : Lengkapi proposal, pastikan masuk RPJMDesa,RKPDesa dan APBDesa pastikan tanah milik Desa dan cek status tanahnya Koefisien : 1 Paket Anggaran : 200000000
832	F.A Bambang Tri Saktiono	PDI PERJUANGAN	Pekerjaan Umum dan Penataan Ruang	Drainase	kondisi drainase yang sudah ada saat rusak parah dan terjadinya banjir dijalan tersebut	Desa Wero Kecamatan Gombong, Kab. Kebumen	Seluruh Kecamatan	Wero	1 Paket	DINAS PEKERJAAN UMUM	DINAS PEKERJAAN UMUM	Rekomendasi : Rekomendasi : dapat ditindaklanjuti sepanjang memenuhi semua persyaratan dan sesuai dengan peraturan perundang-undangan yang berlaku Koefisien : 1 Paket Anggaran : 200000000	Rekomendasi : rehabilitasi drainase lingkungan Koefisien : 1 Paket Anggaran : 200000000	Rekomendasi : lengkap disetujui Koefisien : 1 Paket Anggaran : 200000000
833	Restu Gunawan	GOLKAR	Keuangan	Pembangunan Wilayah Kewenangan Desa	Jalan Rusak	Rt 01 Rw III, Kab. Kebumen	Adimulyo	Bonjok	1 Paket	BADAN PENGELOLA KEUANGAN DAN ASET DAERAH	BADAN PENGELOLA KEUANGAN DAN ASET DAERAH	Rekomendasi : dapat ditindaklanjuti sepanjang memenuhi semua persyaratan dan sesuai dengan peraturan perundang-undangan yang berlaku Koefisien : 1 Paket Anggaran : 100000000	Rekomendasi : pemeliharaan jalan desa standar harga menambal jalan rusak/patching 1 km = 200 juta Koefisien : 1 Paket Anggaran : 100000000	Rekomendasi : Lengkapi proposal, pastikan masuk RPJMDesa, RKPDesa dan APBDesa serta pastikan tanahnya milik Desa cek status tanah Koefisien : 1 Paket Anggaran : 100000000
834	Restu Gunawan	GOLKAR	Pekerjaan Umum dan Penataan Ruang	Bantuan Semen PC	Jalan Rusak	Rw 1 Rt 02, Kab. Kebumen	Adimulyo	Meles	150 pak	DINAS PEKERJAAN UMUM	DINAS PEKERJAAN UMUM	Rekomendasi : dapat ditindaklanjuti sepanjang memenuhi semua persyaratan dan sesuai dengan peraturan perundang-undangan yang berlaku Koefisien : 160 pak Anggaran : 8000000	Rekomendasi : "Bantuan stimulan untuk setiap RT dengan proposal dari desa, terdapat gotong-royong dari desa digunakan untuk pembangunan jalan rabat beton/drainase, sebanyak 165 sak X Rp.50 ribu/sak" Koefisien : 150 pak Anggaran : 7500000	
835	F.A Bambang Tri Saktiono	PDI PERJUANGAN	Pekerjaan Umum dan Penataan Ruang	Bantuan Semen PC	Pembangunan Tanggul Tepi Jalan Wilayah Rt 02 Rw 03 Desa Klopogodo	Desa Klopogodo Rt 02 Rw 03 Kecamatan Gombong, Kab. Kebumen	Gombong	Klopogodo	200 zak	DINAS PEKERJAAN UMUM	DINAS PEKERJAAN UMUM	Rekomendasi : Rekomendasi : dapat ditindaklanjuti sepanjang memenuhi semua persyaratan dan sesuai dengan peraturan perundang-undangan yang berlaku Koefisien : 200 zak Anggaran : 10000000	Rekomendasi : "Bantuan stimulan untuk setiap RT dengan proposal dari desa, terdapat gotong-royong dari desa digunakan untuk pembangunan jalan rabat beton/drainase, sebanyak 200 sak X Rp.50 ribu/sak" Koefisien : 200 zak Anggaran : 10000000	
836	F.A Bambang Tri Saktiono	PDI PERJUANGAN	Kepemudaan dan Olahraga	Sarana Olahraga	belum tersedianya sarana pendukung olahraga karang taruna " Taruna Jaya" Desa Klopogodo	Desa Klopogodo Kecamatan Gombong, Kab. Kebumen	Gombong	Klopogodo	1 paket	DINAS KEPEMUDAAN DAN OLAH RAGA DAN PARIWISATA	DINAS KEPEMUDAAN DAN OLAH RAGA DAN PARIWISATA	Rekomendasi : Rekomendasi : dapat ditindaklanjuti sepanjang memenuhi semua persyaratan dan sesuai dengan peraturan perundang-undangan yang berlaku Koefisien : 1 paket Anggaran : 8000000	Rekomendasi : Perlu konfirmasi dg pengusul dan dapat ditindaklanjuti selama memenuhi persyaratan teknis dan administrasi Koefisien : 1 paket Anggaran : 8000000	Rekomendasi : Bantuan hibah peralatan olahraga kepada karangtaruna bisa dilaksanakan, Proposal segera masuk Koefisien : 1 paket Anggaran : 8000000

No	Pengusul	Fraksi	Urusan	Usulan	Permasalahan	Alamat	Kecamatan	Kelurahan	Koefisien	OPD Tujuan Awal	OPD Tujuan Akhir	Rekomendasi Setwan	Rekomendasi Bappeda (Mitra OPD)	Rekomendasi SKPD
837	F.A Bambang Tri Saktiono	PDI PERJUANGAN	Kebudayaan	Alat Kesenian (Rebana, Kuda Lumping, Seragam Kesenian)	belum lengkapnya peralatan rebana kelompok rebana Miftakhussurur desa Klopogodo	Desa klopogodo Kecamatan Gombong, Kab. Kebumen	Gombong	Klopogodo	1 paket	DINAS PENDIDIKAN	DINAS PENDIDIKAN	Rekomendasi : Rekomendasi : dapat ditindaklanjuti sepanjang memenuhi semua persyaratan dan sesuai dengan peraturan perundang-undangan yang berlaku Koefisien : 1 paket Anggaran : 8000000	Rekomendasi : Penerima harus berbadan hukum dan dilengkapi proposal Koefisien : 1 paket Anggaran : 8000000	Rekomendasi : Penerima dipastikan untuk PKK/karangtaruna, Desa Klopogodo, Kec. Gombong, karena jika untuk kelompok/grup kesenian harus sudah memeiliki SK Kemenhum RI minimal 3 tahun. Mohon dipastikan, Anggaran 1 paket 8.000.000 Koefisien : 1 paket Anggaran : 8000000
838	F.A Bambang Tri Saktiono	PDI PERJUANGAN	Pekerjaan Umum dan Penataan Ruang	Bantuan Semen PC	kondisi jalan yang rusak cukup parah dan belom terbangun rabat beton	Desa Sampang RW 07 Kecamatan Sempor, Kab. Kebumen	Sempor	Sampang	400 zak	DINAS PEKERJAAN UMUM	DINAS PEKERJAAN UMUM	Rekomendasi : Rekomendasi : dapat ditindaklanjuti sepanjang memenuhi semua persyaratan dan sesuai dengan peraturan perundang-undangan yang berlaku Koefisien : 400 zak Anggaran : 20000000	Rekomendasi : "Bantuan stimulan untuk setiap RT dengan proposal dari desa, terdapat gotong-royong dari desa digunakan untuk pembangunan jalan rabat beton/drainase, sebanyak 400 sak X Rp.50 ribu/sak" Koefisien : 400 zak Anggaran : 20000000	
839	F.A Bambang Tri Saktiono	PDI PERJUANGAN	Pekerjaan Umum dan Penataan Ruang	Bantuan Semen PC	belom terbangunnya jalan rabat beton di wilayah Rt 01 Rw 01 Desa Sampang	Desa Sampang Rw 01 Kecamatan Sempor, Kab. Kebumen	Sempor	Sampang	400 zak	DINAS PEKERJAAN UMUM	DINAS PEKERJAAN UMUM	Rekomendasi : Rekomendasi : dapat ditindaklanjuti sepanjang memenuhi semua persyaratan dan sesuai dengan peraturan perundang-undangan yang berlaku Koefisien : 400 zak Anggaran : 20000000	Rekomendasi : "Bantuan stimulan untuk setiap RT dengan proposal dari desa, terdapat gotong-royong dari desa digunakan untuk pembangunan jalan rabat beton/drainase, sebanyak 400 sak X Rp.50 ribu/sak" Koefisien : 400 zak Anggaran : 20000000	
840	Restu Gunawan	GOLKAR	Pekerjaan Umum dan Penataan Ruang	Bantuan Semen PC	Kondisi Jalan Rusak	Rt 02 Rw II, Kab. Kebumen	Adimulyo	Meles	150 zak	DINAS PEKERJAAN UMUM	DINAS PEKERJAAN UMUM	Rekomendasi : dapat ditindaklanjuti sepanjang memenuhi semua persyaratan dan sesuai dengan peraturan perundang-undangan yang berlaku Koefisien : 160 zak Anggaran : 8000000	Rekomendasi : "Bantuan stimulan untuk setiap RT dengan proposal dari desa, terdapat gotong-royong dari desa digunakan untuk pembangunan jalan rabat beton/drainase, sebanyak 150 sak X Rp.50 ribu/sak" Koefisien : 150 zak Anggaran : 7500000	
841	Restu Gunawan	GOLKAR	Pekerjaan Umum dan Penataan Ruang	Bantuan Semen PC	Jalan Rusak	Rt 03 Rw II, Kab. Kebumen	Adimulyo	Meles	150 zak	DINAS PEKERJAAN UMUM	DINAS PEKERJAAN UMUM	Rekomendasi : dapat ditindaklanjuti sepanjang memenuhi semua persyaratan dan sesuai dengan peraturan perundang-undangan yang berlaku Koefisien : 160 zak Anggaran : 8000000	Rekomendasi : "Bantuan stimulan untuk setiap RT dengan proposal dari desa, terdapat gotong-royong dari desa digunakan untuk pembangunan jalan rabat beton/drainase, sebanyak 150 sak X Rp.50 ribu/sak" Koefisien : 150 zak Anggaran : 7500000	
842	Restu Gunawan	GOLKAR	Pekerjaan Umum dan Penataan Ruang	Bantuan Semen PC	Kondisi Jalan Rusak	Rw III, Kab. Kebumen	Adimulyo	Mangunharjo	200 zak	DINAS PEKERJAAN UMUM	DINAS PEKERJAAN UMUM	Rekomendasi : dapat ditindaklanjuti sepanjang memenuhi semua persyaratan dan sesuai dengan peraturan perundang-undangan yang berlaku Koefisien : 300 zak Anggaran : 15000000	Rekomendasi : "Bantuan stimulan untuk setiap RT dengan proposal dari desa, terdapat gotong-royong dari desa digunakan untuk pembangunan jalan rabat beton/drainase, sebanyak 200 sak X Rp.50 ribu/sak" Koefisien : 200 zak Anggaran : 10000000	
843	Restu Gunawan	GOLKAR	Pekerjaan Umum dan Penataan Ruang	Bantuan Semen PC	Jalan Rusak	Rw I, Kab. Kebumen	Adimulyo	Mangunharjo	200 zak	DINAS PEKERJAAN UMUM	DINAS PEKERJAAN UMUM	Rekomendasi : dapat ditindaklanjuti sepanjang memenuhi semua persyaratan dan sesuai dengan peraturan perundang-undangan yang berlaku Koefisien : 300 zak Anggaran : 15000000	Rekomendasi : "Bantuan stimulan untuk setiap RT dengan proposal dari desa, terdapat gotong-royong dari desa digunakan untuk pembangunan jalan rabat beton/drainase, sebanyak 200 sak X Rp.50 ribu/sak" Koefisien : 200 zak Anggaran : 10000000	
844	Restu Gunawan	GOLKAR	Pekerjaan Umum dan Penataan Ruang	Bantuan Semen PC	JAlan Rusak	Rw I, Kab. Kebumen	Adimulyo	Arjosari	200 Zak	DINAS PEKERJAAN UMUM	DINAS PEKERJAAN UMUM	Rekomendasi : dapat ditindaklanjuti sepanjang memenuhi semua persyaratan dan sesuai dengan peraturan perundang-undangan yang berlaku Koefisien : 260 Zak Anggaran : 13000000	Rekomendasi : "Bantuan stimulan untuk setiap RT dengan proposal dari desa, terdapat gotong-royong dari desa digunakan untuk pembangunan jalan rabat beton/drainase, sebanyak 200 sak X Rp.50 ribu/sak" Koefisien : 200 Zak Anggaran : 10000000	
845	Restu Gunawan	GOLKAR	Pekerjaan Umum dan Penataan Ruang	Bantuan Semen PC	Jalan Rusak	RW III, Kab. Kebumen	Adimulyo	Arjosari	200 Zak	DINAS PEKERJAAN UMUM	DINAS PEKERJAAN UMUM	Rekomendasi : dapat ditindaklanjuti sepanjang memenuhi semua persyaratan dan sesuai dengan peraturan perundang-undangan yang berlaku Koefisien : 260 Zak Anggaran : 13000000	Rekomendasi : "Bantuan stimulan untuk setiap RT dengan proposal dari desa, terdapat gotong-royong dari desa digunakan untuk pembangunan jalan rabat beton/drainase, sebanyak 200 sak X Rp.50 ribu/sak" Koefisien : 200 Zak Anggaran : 10000000	
846	Restu Gunawan	GOLKAR	Kebudayaan	Alat Kesenian (Rebana, Kuda Lumping, Seragam Kesenian)	Kurangnya Perlengkapan dan Peralatan Sarpras	Arjosari, Kab. Kebumen	Adimulyo	Arjosari	1 Paket	DINAS PENDIDIKAN	DINAS PENDIDIKAN	Rekomendasi : dapat ditindaklanjuti sepanjang memenuhi semua persyaratan dan sesuai dengan peraturan perundang-undangan yang berlaku Koefisien : 1 Paket Anggaran : 10000000	Rekomendasi : Penerima harus berbadan hukum dan dilengkapi proposal Koefisien : 1 Paket Anggaran : 10000000	Rekomendasi : Penerima dipastikan untuk PKK/karangtaruna, Desa Arjosari, Kec. Adimulyo, karena jika untuk kelompok/grup kesenian harus sudah memeiliki SK Kemenhum RI minimal 3 tahun. Mohon dipastikan, Anggaran 1 paket 8.000.000, Alat Kesenian apa ,.? Koefisien : 1 Paket Anggaran : 8000000
847	Akhmad Haujaki Al Amkani	PKB	Keuangan	Pembangunan Wilayah Kewenangan Desa	kurang tersedianya sumber air bersih dan penampungan air bersih di Desa gemesekti	Desa Gemeksekti Rt 09 Rw 03 Kecamatan Kebumen, Kab. Kebumen	Kebumen	Gemeksekti	1 Titik	BADAN PENGELOLA KEUANGAN DAN ASET DAERAH	BADAN PENGELOLA KEUANGAN DAN ASET DAERAH	Rekomendasi : dapat ditindaklanjuti, mohon dipindahkan ke indikator yang sesuai Koefisien : 1 Titik Anggaran : 50000000	Rekomendasi : bantuan pembangunan spam baru standar pamsimas, standar harga : per sambungan rumah 2 juta atau 300 juta perdesa Koefisien : 1 Titik Anggaran : 50000000	Rekomendasi : Lengkapi proposal, pastikan tanah milik desa cek status tanahnya, pastikan masuk RPJMDesa, RKPDesa dan APBDesa Koefisien : 1 Titik Anggaran : 50000000
848	Akhmad Haujaki Al Amkani	PKB	Keuangan	Pembangunan Wilayah Kewenangan Desa	Kurang tersedianya sumber air bersih dan penampungan air bersih di Desa Gemeksekti Rt 03 Rw 03	Desa Gemeksekti Rt 03 Rw 03 Kecamatan Kebumen Kabupaten Kebumen, Kab. Kebumen	Kebumen	Gemeksekti	1 titik	BADAN PENGELOLA KEUANGAN DAN ASET DAERAH	BADAN PENGELOLA KEUANGAN DAN ASET DAERAH	Rekomendasi : dapat ditindaklanjuti, mohon dipindahkan ke indikator yang sesuai Koefisien : 1 titik Anggaran : 50000000	Rekomendasi : bantuan pembangunan spam baru standar pamsimas, standar harga : per sambungan rumah 2 juta atau 300 juta perdesa Koefisien : 1 titik Anggaran : 500000000	Rekomendasi : Lengkapi proposal, pastikan masuk RPJMDesam RKPDesa, dan APBDesa serta cek status tanah pastikan tanah milik Desa Koefisien : 1 titik Anggaran : 50000000
849	Akhmad Haujaki Al Amkani	PKB	Keuangan	Pembangunan Wilayah Kewenangan Desa	Rusaknya Jalan Desa di Wilayah Desa Kutosari	Kutosari Rw 02 Kecamatan Kebumen, Kab. Kebumen	Kebumen	Kutosari	1 Paket	BADAN PENGELOLA KEUANGAN DAN ASET DAERAH	BADAN PENGELOLA KEUANGAN DAN ASET DAERAH	Rekomendasi : dapat ditindaklanjuti Koefisien : 1 Paket Anggaran : 500000000	Rekomendasi : pemeliharaan jalan desa standar harga menambal jalan rusak/patching 1 km = 200 juta Koefisien : 1 Paket Anggaran : 500000000	Rekomendasi : Lengkapi Proposal, Pastikan masuk RPJMDesa, RKPDesa dan APBdesa, serta cek status tanah pastikan tanah milik desa Koefisien : 1 Paket Anggaran : 500000000

No	Pengusul	Fraksi	Urusan	Usulan	Permasalahan	Alamat	Kecamatan	Kelurahan	Koefisien	OPD Tujuan Awal	OPD Tujuan Akhir	Rekomendasi Setwan	Rekomendasi Bappeda (Mitra OPD)	Rekomendasi SKPD
850	Restu Gunawan	GOLKAR	Kepemudaan dan Olahraga	Sarana Olahraga	Kurangnya Peralatan Olahraga	Karang Taruna Desa Pekuwon (RT II), Kab. Kebumen	Adimulyo	Pekuwon	1 Paket	DINAS KEPEMUDAAN DAN OLAH RAGA DAN PARIWISATA	DINAS KEPEMUDAAN DAN OLAH RAGA DAN PARIWISATA	Rekomendasi : dapat ditindaklanjuti sepanjang memenuhi semua persyaratan dan sesuai dengan peraturan perundang-undangan yang berlaku Koefisien : 1 Paket Anggaran : 15000000	Rekomendasi : Perlu konfirmasi dg pengusul dan dapat ditindaklanjuti selama memenuhi persyaratan teknis dan administrasi Koefisien : 1 Paket Anggaran : 15000000	Rekomendasi : Bantuan hibah peralatan olahraga kepada karangtaruna bisa dilaksanakan, Proposal segera masuk Koefisien : 1 Paket Anggaran : 15000000
851	Restu Gunawan	GOLKAR	Pekerjaan Umum dan Penataan Ruang	Bantuan Semen PC	Kondisi Jalan Rusak	RT. 01 RW. 01, Kab. Kebumen	Adimulyo	Sugihwaras	160 zak	DINAS PEKERJAAN UMUM	DINAS PEKERJAAN UMUM	Rekomendasi : dapat ditindaklanjuti sepanjang memenuhi semua persyaratan dan sesuai dengan peraturan perundang-undangan yang berlaku Koefisien : 150 zak Anggaran : 8000000	Rekomendasi : "Bantuan stimulan untuk setiap RT dengan proposal dari desa, terdapat gotong-royong dari desa digunakan untuk pembangunan jalan rabat beton/drainase, sebanyak 160 sak X Rp.50 ribu/sak" Koefisien : 160 zak Anggaran : 8000000	
852	Restu Gunawan	GOLKAR	Pekerjaan Umum dan Penataan Ruang	Bantuan Semen PC	Jalan Rusak	RT. 04 RW. 03, Kab. Kebumen	Adimulyo	Sugihwaras	160 zak	DINAS PEKERJAAN UMUM	DINAS PEKERJAAN UMUM	Rekomendasi : dapat ditindaklanjuti sepanjang memenuhi semua persyaratan dan sesuai dengan peraturan perundang-undangan yang berlaku Koefisien : 160 zak Anggaran : 8000000	Rekomendasi : "Bantuan stimulan untuk setiap RT dengan proposal dari desa, terdapat gotong-royong dari desa digunakan untuk pembangunan jalan rabat beton/drainase, sebanyak 160 sak X Rp.50 ribu/sak" Koefisien : 160 zak Anggaran : 8000000	
853	Restu Gunawan	GOLKAR	Pekerjaan Umum dan Penataan Ruang	Bantuan Semen PC	Kondisi Jalan Rusak	RT. 04 RW. 01, Kab. Kebumen	Adimulyo	Kemujan	200 Zak	DINAS PEKERJAAN UMUM	DINAS PEKERJAAN UMUM	Rekomendasi : dapat ditindaklanjuti sepanjang memenuhi semua persyaratan dan sesuai dengan peraturan perundang-undangan yang berlaku Koefisien : 200 Zak Anggaran : 10000000	Rekomendasi : "Bantuan stimulan untuk setiap RT dengan proposal dari desa, terdapat gotong-royong dari desa digunakan untuk pembangunan jalan rabat beton/drainase, sebanyak 200 sak X Rp.50 ribu/sak" Koefisien : 200 Zak Anggaran : 10000000	
854	Restu Gunawan	GOLKAR	Pekerjaan Umum dan Penataan Ruang	Bantuan Semen PC	belum adanya jalan rabat beton	RT. 05 RW. 01, Kab. Kebumen	Adimulyo	Kemujan	200 zak	DINAS PEKERJAAN UMUM	DINAS PEKERJAAN UMUM	Rekomendasi : dapat ditindaklanjuti sepanjang memenuhi semua persyaratan dan sesuai dengan peraturan perundang-undangan yang berlaku Koefisien : 200 zak Anggaran : 10000000	Rekomendasi : "Bantuan stimulan untuk setiap RT dengan proposal dari desa, terdapat gotong-royong dari desa digunakan untuk pembangunan jalan rabat beton/drainase, sebanyak 200 sak X Rp.50 ribu/sak" Koefisien : 200 zak Anggaran : 10000000	
855	Restu Gunawan	GOLKAR	Pekerjaan Umum dan Penataan Ruang	Bantuan Semen PC	Belom adanya jalan rabat beton	RT. 01 RW. 01, Kab. Kebumen	Adimulyo	Kemujan	200 zak	DINAS PEKERJAAN UMUM	DINAS PEKERJAAN UMUM	Rekomendasi : dapat ditindaklanjuti sepanjang memenuhi semua persyaratan dan sesuai dengan peraturan perundang-undangan yang berlaku Koefisien : 200 zak Anggaran : 10000000	Rekomendasi : "Bantuan stimulan untuk setiap RT dengan proposal dari desa, terdapat gotong-royong dari desa digunakan untuk pembangunan jalan rabat beton/drainase, sebanyak 200 sak X Rp.50 ribu/sak" Koefisien : 200 zak Anggaran : 10000000	
856	Restu Gunawan	GOLKAR	Kelautan dan Perikanan	Paket Budidaya Perikanan	Kurang Tersedianya Bibit Ikan Untuk Pokdakan Mina Sukses	Pokdakan Mina Sukses, Kab. Kebumen	Adimulyo	Kemujan	1 paket	DINAS KELAUTAN DAN PERIKANAN	DINAS KELAUTAN DAN PERIKANAN	Rekomendasi : dapat ditindaklanjuti sepanjang memenuhi semua persyaratan dan sesuai dengan peraturan perundang-undangan yang berlaku Koefisien : 1 paket Anggaran : 37000000	Rekomendasi : Dapat dilanjutkan apabila memenuhi persyaratan teknis dan administratif Koefisien : 1 paket Anggaran : 37000000	Rekomendasi : Dapat ditindaklanjuti, cukupi persyaratan teknis dan administrasinya Koefisien : 1 paket Anggaran : 37000000
857	H. Agung Prabowo, SH	GERINDRA	Perhubungan	LPJU	Pemda Kebumen dalam hal ini OPD teknis membutuhkan perlengkapan jalan berupa barikade untuk fasilitas perlengkapan jalan se kabupaten kebumen, Belanja Modal 200 jt	Se Kabupaten Kebumen, Kab. Kebumen	Seluruh Kecamatan	Seluruh Kelurahan/Desa	1 paket	DINAS PERHUBUNGAN	DINAS PERHUBUNGAN	Rekomendasi : dapat ditindaklanjuti karena mendukung pencapaian misi pembangunan daerah sepanjang memenuhi persyaratan dan sesuai dengan peraturan perundang-undangan yang berlaku Koefisien : 1 paket Anggaran : 200000000	Rekomendasi : Penyediaan Perlengkapan Jalan di Jalan Kabupaten/ Kota uraian : bantuan rambu-rambu atau pagar pengaman jalan atau warning lamp atau lampu penerangan jalan umum indeks : pagar pengaman jalan per meter 2 juta Dana: 100 meter x 2.000.000 Koefisien : 1 paket Anggaran : 200000000	Rekomendasi : Barikade harus sesuai spesifikasi yang ditentukan oleh Dinas Perhubungan Koefisien : 1 paket Anggaran : 200000000
858	Gigih Basokayadi	PDI PERJUANGAN	Pertanian	Pembangunan, rehabilitasi dan pemeliharaan JIDES	Untuk menunjang dan memenuhi kurangnya air ketika musim kemaraudi wilayah pesawahan Desa Banyurata maka GAPOKTAN "MARGO PAMBUDI" memerlukan JIDES dengan dana Rp.100.000.000	GAPOKTAN " MARGO PAMBUDI", Kab. Kebumen	Adimulyo	Banyuroto	1 paket	DINAS PERTANIAN DAN PANGAN	DINAS PERTANIAN DAN PANGAN	Rekomendasi : dapat ditindaklanjuti karena mendukung pencapaian misi pembangunan daerah sepanjang memenuhi persyaratan dan sesuai dengan peraturan perundang-undangan yang berlaku Koefisien : 1 paket Anggaran : 100000000	Rekomendasi : Perlu konfirmasi dg pengusul dan dapat ditindaklanjuti selama memenuhi persyaratan teknis dan administrasi Koefisien : 1 paket Anggaran : 100000000	Rekomendasi : Perlu konfirmasi dg pengusul dan dapat ditindaklanjuti selama memenuhi persyaratan teknis dan administrasi Koefisien : 1 paket Anggaran : 100000000
859	H. Agung Prabowo, SH	GERINDRA	Perhubungan	LPJU	membutuhkan papan retribusi parkir tepi jalan umum (Belanja Modal 200 jt)	Seluruh Wilayah Kabupaten Kebumen, Kab. Kebumen	Seluruh Kecamatan	Seluruh Kelurahan/Desa	1 paket	DINAS PERHUBUNGAN	DINAS PERHUBUNGAN	Rekomendasi : dapat ditindaklanjuti karena mendukung pencapaian misi pembangunan daerah sepanjang memenuhi persyaratan dan sesuai dengan peraturan perundang-undangan yang berlaku Koefisien : 1 paket Anggaran : 200000000	Rekomendasi : Penyediaan Perlengkapan Jalan di Jalan Kabupaten/ Kota uraian : bantuan rambu-rambu atau pagar pengaman jalan atau warning lamp atau lampu penerangan jalan umum indeks : rambu/papan informasi per unit 1,5 juta Dana: 133,3 unit x 1.500.000 Koefisien : 1 paket Anggaran : 200000000	Rekomendasi : Papan Informasi Parkir harus mengikuti spesifikasi teknis yang ditetapkan oleh Dinas Perhubungan Koefisien : 1 paket Anggaran : 200000000
860	H. Agung Prabowo, SH	GERINDRA	Kebudayaan	Alat Kesenian (Rebana, Kuda Lumping, Seragam Kesenian)	Memerlukan papan informasi mengenai situs situs bersejarah (belanja modal papan informasi dan bilboard) Belanja Modal 200 jt	Seluruh wilayah di Kabupaten Kebumen, Kab. Kebumen	Seluruh Kecamatan	Seluruh Kelurahan/Desa	1 paket	DINAS PENDIDIKAN	DINAS PENDIDIKAN	Rekomendasi : dapat ditindaklanjuti karena mendukung pencapaian misi pembangunan daerah sepanjang memenuhi persyaratan dan sesuai dengan peraturan perundang-undangan yang berlaku Koefisien : 1 paket Anggaran : 200000000	Rekomendasi : Dapat ditindaklanjuti selama memenuhi persyaratan teknis dan administrasi Koefisien : 1 paket Anggaran : 200000000	Rekomendasi : Untuk Pemasangan Papan Nama Potensi Cagar Budaya dan Petunjuk Arah ke Potensi Cagar Budaya di Kabupaten Kebumen Koefisien : 1 paket Anggaran : 200000000
861	Gigih Basokayadi	PDI PERJUANGAN	Keuangan	Pembangunan Wilayah Kewenangan Desa	Untuk menunjang dan memenuhi kurangnya air ketika musim kemarau di wilayah pesawahan Desa Wajasari perbaikan saluran air (Saluran Tersier) dengan dana Rp.100.000.000	Sawah blok 6 blok 7,blok 8 dan blok 9 Desa Wajasari, Kab. Kebumen	Adimulyo	Wajasari	1 paket	BADAN PENGELOLA KEUANGAN DAN ASET DAERAH	BADAN PENGELOLA KEUANGAN DAN ASET DAERAH	Rekomendasi : dapat ditindaklanjuti karena mendukung pencapaian misi pembangunan daerah sepanjang memenuhi persyaratan dan sesuai dengan peraturan perundang-undangan yang berlaku Koefisien : 1 paket Anggaran : 100000000	Rekomendasi : Dapat ditindaklanjuti apabila memenuhi persyaratan teknis maupun administratif serta pagu usulan dapat mencukupi kebutuhan di lapangan Koefisien : 1 paket Anggaran : 100000000	Rekomendasi : Lengkapi proposal. pastikan masuk RPJMDesa, RKPDesa, dan APBDesa, cek status tanah pastikan tanah milik Desa Koefisien : 1 paket Anggaran : 100000000

No	Pengusul	Fraksi	Urusan	Usulan	Permasalahan	Alamat	Kecamatan	Kelurahan	Koefisien	OPD Tujuan Awal	OPD Tujuan Akhir	Rekomendasi Setwan	Rekomendasi Bappeda (Mitra OPD)	Rekomendasi SKPD
862	Gigih Basokayadi	PDI PERJUANGAN	Keuangan	Pembangunan Wilayah Kewenangan Desa	dikarenakan jalan rusak dan tidak layak maka Desa Temanggal memerlukan rabat beton 350 m x 4 m x 0.15m senilai Rp150.000.000	Jalan Desa Penghubung Desa Temanggal dengan Desa Adiluhur, Kab. Kebumen	Adimulyo	Temanggal	1 paket	BADAN PENGELOLA KEUANGAN DAN ASET DAERAH	BADAN PENGELOLA KEUANGAN DAN ASET DAERAH	Rekomendasi : dapat ditindaklanjuti karena mendukung pencapaian misi pembangunan daerah sepanjang memenuhi persyaratan dan sesuai dengan peraturan perundang-undangan yang berlaku Koefisien : 1 paket Anggaran : 150000000	Rekomendasi : bantuan semen untuk rabat beton, standar harga minimal 10juta untuk 50 sak semen, atau 1 sak semen per m2 bangunan Koefisien : 1 paket Anggaran : 150000000	Rekomendasi : Lengkpai proposal, pastikan masuk RPJMDesa, RKPDesa, APBdesa dan cek status tanah pastikan tanah milik Desa Koefisien : 1 paket Anggaran : 150000000
863	Gigih Basokayadi	PDI PERJUANGAN	Keuangan	Pembangunan Wilayah Kewenangan Desa	dikarenakan jalan rusak dan tidak layak di lingkup RW 02 Desa Adiluhur memerlukan rabat beton 550 m x 3.5 m x 0.20m senilai Rp200.000.000	RT 01 dan RT 02 RW 02, Kab. Kebumen	Adimulyo	Adiluhur	1 paket	BADAN PENGELOLA KEUANGAN DAN ASET DAERAH	BADAN PENGELOLA KEUANGAN DAN ASET DAERAH	Rekomendasi : dapat ditindaklanjuti karena mendukung pencapaian misi pembangunan daerah sepanjang memenuhi persyaratan dan sesuai dengan peraturan perundang-undangan yang berlaku Koefisien : 1 paket Anggaran : 200000000	Rekomendasi : bantuan semen untuk rabat beton, standar harga : harga minimal 10juta untuk 50 sak semen, atau 1 sak semen per m2 bangunan Koefisien : 1 paket Anggaran : 200000000	Rekomendasi : Lengkapi proposal, pastikan masuk RPJMDesa, RKPDesa dan APBDesa serta pastikan tanah nya milik Desa, cek status tanah Koefisien : 1 paket Anggaran : 200000000
864	Gigih Basokayadi	PDI PERJUANGAN	Keuangan	Pembangunan Wilayah Kewenangan Desa	dikarenakan jalan rusak dan tidak layak dilingkup RT 01 RW 01 Desa Arjosari memerlukan rabat beton 200 m x 2 mx 15 cm Rp.100.000.000	Jalan Wilayah RT 01 RW 01, Kab. Kebumen	Adimulyo	Arjosari	1 paket	BADAN PENGELOLA KEUANGAN DAN ASET DAERAH	BADAN PENGELOLA KEUANGAN DAN ASET DAERAH	Rekomendasi : dapat ditindaklanjuti karena mendukung pencapaian misi pembangunan daerah sepanjang memenuhi persyaratan dan sesuai dengan peraturan perundang-undangan yang berlaku Koefisien : 1 paket Anggaran : 100000000	Rekomendasi : bantuan semen untuk rabat beton, standar harga minimal 10juta untuk 50 sak semen, atau 1 sak semen per m2 bangunan Koefisien : 1 paket Anggaran : 100000000	Rekomendasi : Lengkapi proposal. pastikan masuk RPJMDesa, RKPDesa dan APBDesa, pastikan tanahnya milik Desa, cek status tanahnya Koefisien : 1 paket Anggaran : 100000000
865	Gigih Basokayadi	PDI PERJUANGAN	Pertanian	Pembangunan, rehabilitasi dan pemeliharaan JITUT	Untuk menunjang dan memenuhi kurangnya air ketika musim kemaraudi wilayah pesawahan Desa Trikarso maka GAPOKTAN "BUDI RAHAYU" memerlukan JITUT dengan dana Rp.200.000.000	Kelompok Tani "BUDI RAHAYU", Kab. Kebumen	Sruweng	Sruweng	1 paket	DINAS PERTANIAN DAN PANGAN	DINAS PERTANIAN DAN PANGAN	Rekomendasi : dapat ditindaklanjuti karena mendukung pencapaian misi pembangunan daerah sepanjang memenuhi persyaratan dan sesuai dengan peraturan perundang-undangan yang berlaku Koefisien : 1 paket Anggaran : 200000000	Rekomendasi : Dapat ditindaklanjuti selama memenuhi persyaratan teknis dan administrasi Koefisien : 1 paket Anggaran : 200000000	Rekomendasi : Dapat ditindaklanjuti selama memenuhi persyaratan teknis dan administrasi Koefisien : 1 paket Anggaran : 200000000
866	Gigih Basokayadi	PDI PERJUANGAN	Pangan	Pembangunan/ Pengembangan Lumbung Pangan	Karena terbatasnya isi Lumbung di kelompok tani "SARI MAJU" Desa Tegalsari memerlukan bantuan dana sebesar Rp. 50.000.000	Kelompok Tani "SARI MAJU", Kab. Kebumen	Adimulyo	Tegalsari	1 paket	DINAS PERTANIAN DAN PANGAN	DINAS PERTANIAN DAN PANGAN	Rekomendasi : dapat ditindaklanjuti karena mendukung pencapaian misi pembangunan daerah sepanjang memenuhi persyaratan dan sesuai dengan peraturan perundang-undangan yang berlaku Koefisien : 1 paket Anggaran : 50000000	Rekomendasi : Bentuk kegiatan bukan bantuan keuangan kepada kelompok, tapi pengisian gabah pada lumbung milik kelompok Dapat dilanjutkan apabila memenuhi persyaratan teknis dan administratif Koefisien : 1 paket Anggaran : 50000000	Rekomendasi : Dapat dilaksanakan selama anggaran dan syarat teknis terpenuhi Koefisien : 1 paket Anggaran : 50000000
867	Gigih Basokayadi	PDI PERJUANGAN	Keuangan	Pembangunan Wilayah Kewenangan Desa	belum adanya akses jalan usaha tani yang memadai di RT 03 RW 03 Desa Sugiwaras dalam bentuk talud sepanjang 134 m x 1 m x 0.35 m Rp.100.000.000	Jalan Usaha Tani RT 03 RW 03, Kab. Kebumen	Adimulyo	Sugihwaras	1 paket	BADAN PENGELOLA KEUANGAN DAN ASET DAERAH	BADAN PENGELOLA KEUANGAN DAN ASET DAERAH	Rekomendasi : dapat ditindaklanjuti sepanjang memenuhi semua persyaratan. mohon dapat dipindahkan ke perangkat daerah (Dinas Pertanian dan Pangan) Koefisien : 1 paket Anggaran : 100000000	Rekomendasi : bantuan bahan bangunan, pasangan batu, talud bronjong drainase lingkungan, standar harga : 200 juta untuk 200 m panjang saluran Koefisien : 1 paket Anggaran : 100000000	Rekomendasi : Lengkapi proposal, pastikan masuk RPJMDesa, RKPDesa dan APBDesa serta pastikan tanahnya milik Desa, cek status tanahnya Koefisien : 1 paket Anggaran : 100000000
868	Agus Hamim, S.Pd.I	PPP	Pertanian	Pembangunan, rehabilitasi dan pemeliharaan JUT	Jalan Usaha Tani guna memperlancar pekerjaan para petani, Dukuh Joho, RT4 RW4, Desa Kedalemankulon, Rp100juta	RT4 RW4 Desa Kedalemankulon,, Kab. Kebumen	Puring	Kedalemankulon	1 paket	DINAS PERTANIAN DAN PANGAN	DINAS PERTANIAN DAN PANGAN	Rekomendasi : dapat ditindaklanjuti karena mendukung pencapaian misi pembangunan daerah sepanjang memenuhi persyaratan dan sesuai dengan peraturan perundang-undangan yang berlaku Koefisien : 1 paket Anggaran : 100000000	Rekomendasi : Perlu konfirmasi dg pengusul dan dapat ditindaklanjuti selama memenuhi persyaratan teknis dan administrasi Koefisien : 1 paket Anggaran : 100000000	Rekomendasi : Perlu konfirmasi dg pengusul dan dapat ditindaklanjuti selama memenuhi persyaratan teknis dan administrasi Koefisien : 1 paket Anggaran : 100000000
869	H. Agung Prabowo, SH	GERINDRA	Perindustrian	Pelatihan Pengolahan Hasil Pertanian	IKM Desa Jogomertan membutuhkan alat untuk meningkatkan produksi usaha kecil pembuatan makanan ringan (KUe Onde-Onde) 45 jt	Desa Jogomertan, Kab. Kebumen	Petanahan	Jogomertan	1 paket	DINAS PERINDUSTRIAN DAN PERDAGANGAN	DINAS PERINDUSTRIAN DAN PERDAGANGAN	Rekomendasi : dapat ditindaklanjuti karena mendukung pencapaian misi pembangunan daerah ketiga sepanjang memenuhi persyaratan dan sesuai dengan peraturan perundang-undangan yang berlaku Koefisien : 1 paket Anggaran : 45000000	Rekomendasi : Perlu konfirmasi dg pengusul dan dapat ditindaklanjuti selama memenuhi persyaratan teknis dan administrasi Koefisien : 1 paket Anggaran : 45000000	Rekomendasi : Hasil konfirmasi, IKM belum berbadan hukum karena persyaratan Pengajuan banlat harus berbadan hukum minimal 3 tahun sesuai permendagri No 13 Tahun 2018 tentang pedoman pemberian Hibah, diajukan oleh kelompok bukan perorangan dengan proposal Koefisien : 1 paket Anggaran : 45000000
870	H. Agung Prabowo, SH	GERINDRA	Pendidikan	Bantuan Sekolah Inklusi (SMP)	MTS At Tauhid Desa Jogomertan membutuhkan bantuan Komputer	Desa Jogomertan, Kab. Kebumen	Petanahan	Jogomertan	1 paket	DINAS PENDIDIKAN	DINAS PENDIDIKAN	Rekomendasi : dapat ditindaklanjuti karena mendukung pencapaian misi pembangunan daerah sepanjang memenuhi persyaratan dan sesuai peraturan perundang-undangan yang berlaku Koefisien : 1 paket Anggaran : 10000000	Rekomendasi : MTS bukan ranah Dinas Pendidikan masukan ke Bagian Kesra Koefisien : 1 paket Anggaran : 10000000	Rekomendasi : Memenuhi syarat, mohon melengkapi proposal Koefisien : 1 paket Anggaran : 10000000
871	Agus Supriyanto	PKS	Pekerjaan Umum dan Penataan Ruang	Bantuan Semen PC	RABAT BETON	DK KALIWULUH RT 01 RW 01, Kab. Kebumen	Karanggayam	Karanggayam	150 zak	DINAS PEKERJAAN UMUM	DINAS PEKERJAAN UMUM	Rekomendasi : dapat ditindaklanjuti sepanjang memenuhi semua persyaratan Koefisien : 150 zak Anggaran : 7500000	Rekomendasi : "Bantuan stimulan untuk setiap RT dengan proposal dari desa, terdapat gotong-royong dari desa digunakan untuk pembangunan jalan rabat beton/drainase, sebanyak 150 sak X Rp.50 ribu/sak" Koefisien : 150 zak Anggaran : 7500000	
872	H. Agung Prabowo, SH	GERINDRA	Kelautan dan Perikanan	Paket Budidaya Perikanan	Pokdakan paket budidaya ikan mitra abadi sejahtera membutuhkan sarana, prasarana, bibit dan pakan	Desa Jogomertan, Kab. Kebumen	Petanahan	Jogomertan	1 Paket	DINAS KELAUTAN DAN PERIKANAN	DINAS KELAUTAN DAN PERIKANAN	Rekomendasi : dapat ditindaklanjuti karena mendukung pencapaian misi pembangunan daerah sepanjang memenuhi persyaratan dan sesuai peraturan perundang-undangan yang berlaku Koefisien : 1 Paket Anggaran : 90000000	Rekomendasi : Dapat ditindaklanjuti selama memenuhi persyaratan teknis dan administrasi Koefisien : 1 Paket Anggaran : 90000000	Rekomendasi : Dapat ditindaklanjuti, cukupi persyaratan teknis dan administrasinya Koefisien : 1 Paket Anggaran : 90000000

No	Pengusul	Fraksi	Urusan	Usulan	Permasalahan	Alamat	Kecamatan	Kelurahan	Koefisien	OPD Tujuan Awal	OPD Tujuan Akhir	Rekomendasi Setwan	Rekomendasi Bappeda (Mitra OPD)	Rekomendasi SKPD
873	Agus Supriyanto	PKS	Pekerjaan Umum dan Penataan Ruang	Bantuan Semen PC	SENDERAN/TALUD	RT 04 RW 02, Kab. Kebumen	Karanggayam	Karangtengah	150 zak	DINAS PEKERJAAN UMUM	DINAS PEKERJAAN UMUM	Rekomendasi : dapat ditindaklanjuti sepanjang memenuhi semua persyaratan Koefisien : 150 zak Anggaran : 7500000	Rekomendasi : "Bantuan stimulan untuk setiap RT dengan proposal dari desa, terdapat gotong-royong dari desa digunakan untuk pembangunan jalan rabat beton/drainase, sebanyak 150 sak X Rp.50 ribu/sak" Koefisien : 150 zak Anggaran : 7500000	
874	Restu Gunawan	GOLKAR	Pendidikan	Rehab Gedung Sekolah Dikdas	MCK di SDN Wajasari memerlukan perbaikan	SDN Wajasari, Kab. Kebumen	Adimulyo	Wajasari	1 Paket	DINAS PENDIDIKAN	DINAS PENDIDIKAN	Rekomendasi : dapat ditindaklanjuti sepanjang memenuhi semua persyaratan dan sesuai dengan peraturan perundang-undangan yang berlaku Koefisien : 1 Paket Anggaran : 50000000	Rekomendasi : Dapat ditindaklanjuti selama memenuhi persyaratan teknis dan administrasi Koefisien : 1 Paket Anggaran : 50000000	Rekomendasi : Memenuhi syarat, mohon melengkapi proposal Koefisien : 1 Paket Anggaran : 50000000
875	Restu Gunawan	GOLKAR	Pertanian	Alsintan	Kelompok tani di Desa Pekuwon memerlukan pompa air agar dapat mengairi lahannya	KT SRI RUKUN Desa Pekuwon, Kab. Kebumen	Adimulyo	Pekuwon	1 paket	DINAS PERTANIAN DAN PANGAN	DINAS PERTANIAN DAN PANGAN	Rekomendasi : dapat ditindaklanjuti sepanjang memenuhi semua persyaratan dan sesuai dengan peraturan perundang-undangan yang berlaku Koefisien : 1 paket Anggaran : 30000000	Rekomendasi : Dapat dilanjutkan apabila memenuhi persyaratan teknis maupun administratif Koefisien : 1 paket Anggaran : 30000000	Rekomendasi : Dapat dilaksanakan selama anggaran dan persyaratan teknis terpenuhi Koefisien : 1 paket Anggaran : 24000000
876	Restu Gunawan	GOLKAR	Pekerjaan Umum dan Penataan Ruang	Bantuan Semen PC	Jalan lingkungan memerlukan perbaikan agar meningkatkan aksesibiltias warga	RT. 01 RW. 02, Kab. Kebumen	Adimulyo	Meles	160 zak	DINAS PEKERJAAN UMUM	DINAS PEKERJAAN UMUM	Rekomendasi : dapat ditindaklanjuti sepanjang memenuhi semua persyaratan dan sesuai dengan peraturan perundang-undangan yang berlaku Koefisien : 160 zak Anggaran : 8000000	Rekomendasi : Bantuan stimulan untuk setiap RT dengan proposal dari desa, terdapat gotong-royong dari desa digunakan untuk pembangunan jalan rabat beton/drainase, sebanyak 160 sak X Rp.50 ribu/sak Koefisien : 160 zak Anggaran : 8000000	
877	Restu Gunawan	GOLKAR	Pertanian	Alsintan	Kelompok tani memerlukan pompa air untuk irigasi, selama ini terhambat sehingga tidak maksimal	KT. Rukun Santosa RW. 3, Kab. Kebumen	Adimulyo	Pekuwon	1 paket	DINAS PERTANIAN DAN PANGAN	DINAS PERTANIAN DAN PANGAN	Rekomendasi : dapat ditindaklanjuti sepanjang memenuhi semua persyaratan dan sesuai dengan peraturan perundang-undangan yang berlaku Koefisien : 1 paket Anggaran : 30000000	Rekomendasi : Dapat ditindaklanjuti selama memenuhi persyaratan teknis dan administrasi Koefisien : 1 paket Anggaran : 30000000	Rekomendasi : Dapat dilaksanakan selama anggaran dan persyaratan teknis terpenuhi Koefisien : 1 paket Anggaran : 24000000
878	Restu Gunawan	GOLKAR	Pekerjaan Umum dan Penataan Ruang	Bantuan Semen PC	sarpras lingkungan memerlukan perbaikan	RT. 01 RW.01, Kab. Kebumen	Adimulyo	Kemujan	200 zak	DINAS PEKERJAAN UMUM	DINAS PEKERJAAN UMUM	Rekomendasi : dapat ditindaklanjuti sepanjang memenuhi semua persyaratan dan sesuai dengan peraturan perundang-undangan yang berlaku Koefisien : 200 zak Anggaran : 10000000	Rekomendasi : Bantuan stimulan untuk setiap RT dengan proposal dari desa, terdapat gotong-royong dari desa digunakan untuk pembangunan jalan rabat beton/drainase, sebanyak 200 sak X Rp.50 ribu/sak Koefisien : 200 zak Anggaran : 10000000	
879	Drs. H Tongat	PDI PERJUANGAN	Keuangan	Pembangunan Wilayah Kewenangan Desa	Permohonan Rehabilitasi / Pemeliharaan Tugu Kutowinangun	Kauman RT 1/ RW 05, Kab. Kebumen	Kutowinangun	Kutowinangun	1 PAKET	BADAN PENGELOLA KEUANGAN DAN ASET DAERAH	BADAN PENGELOLA KEUANGAN DAN ASET DAERAH	Rekomendasi : dapat ditindaklanjuti sepanjang memenuhi persyaratan Koefisien : 1 PAKET Anggaran : 30000000	Rekomendasi : dapat dilanjutkan apabila memenuhi syarat teknis dan administratif, termasuk kepemilikan aset. Koefisien : 1 PAKET Anggaran : 30000000	Rekomendasi : Lengkapi proposal, cek status tanah pastikan tanah milik Desa, masuk RPJMDesa, RKPDesa dan APBDesa Koefisien : 1 PAKET Anggaran : 30000000
880	Restu Gunawan	GOLKAR	Pekerjaan Umum dan Penataan Ruang	Bantuan Semen PC	sarpras lingkungan memerlukan perbaikan	RT. 03 RW. 04, Kab. Kebumen	Sruweng	Sidoagung	160 zak	DINAS PEKERJAAN UMUM	DINAS PEKERJAAN UMUM	Rekomendasi : dapat ditindaklanjuti sepanjang memenuhi semua persyaratan dan sesuai dengan peraturan perundang-undangan yang berlaku Koefisien : 160 zak Anggaran : 8000000	Rekomendasi : Bantuan stimulan untuk setiap RT dengan proposal dari desa, terdapat gotong-royong dari desa digunakan untuk pembangunan jalan rabat beton/drainase, sebanyak 160 sak X Rp.50 ribu/sak Koefisien : 160 zak Anggaran : 8000000	
881	Restu Gunawan	GOLKAR	Pekerjaan Umum dan Penataan Ruang	Bantuan Semen PC	sarpras lingkungan memerlukan perbaikan	RT. 04 RW. 05, Kab. Kebumen	Sruweng	Sidoagung	160 zak	DINAS PEKERJAAN UMUM	DINAS PEKERJAAN UMUM	Rekomendasi : dapat ditindaklanjuti sepanjang memenuhi semua persyaratan dan sesuai dengan peraturan perundang-undangan yang berlaku Koefisien : 160 zak Anggaran : 8000000	Rekomendasi : Bantuan stimulan untuk setiap RT dengan proposal dari desa, terdapat gotong-royong dari desa digunakan untuk pembangunan jalan rabat beton/drainase, sebanyak 160 sak X Rp.50 ribu/sak Koefisien : 160 zak Anggaran : 8000000	
882	Drs. H Tongat	PDI PERJUANGAN	Keuangan	Pembangunan Wilayah Kewenangan Desa	Permohonan Perbaikan Jalan menuju Makam Arumbinang	Dukuh kebejen RW 2, Kab. Kebumen	Kutowinangun	Kuwarisan	1 PAKET	BADAN PENGELOLA KEUANGAN DAN ASET DAERAH	BADAN PENGELOLA KEUANGAN DAN ASET DAERAH	Rekomendasi : dapat ditindaklanjuti sepanjang memenuhi persyaratan Koefisien : 1 PAKET Anggaran : 100000000	Rekomendasi : pemeliharaan jalan desa standar harga menambal jalan rusak/patching 1 km = 200 juta Koefisien : 1 PAKET Anggaran : 100000000	Rekomendasi : Lengkapi proposal, pastikan tanah milik Desa, cek status tanahnya, pastikan masuk RPJMDesa, RKPDesa dan APBDesa Koefisien : 1 PAKET Anggaran : 100000000
883	Restu Gunawan	GOLKAR	Pekerjaan Umum dan Penataan Ruang	Bantuan Semen PC	sarpras lingkungan memerlukan perbaikan	RT. 03 RW. 08, Kab. Kebumen	Sruweng	Sidoagung	160 zak	DINAS PEKERJAAN UMUM	DINAS PEKERJAAN UMUM	Rekomendasi : dapat ditindaklanjuti sepanjang memenuhi semua persyaratan dan sesuai dengan peraturan perundang-undangan yang berlaku Koefisien : 160 zak Anggaran : 8000000	Rekomendasi : Bantuan stimulan untuk setiap RT dengan proposal dari desa, terdapat gotong-royong dari desa digunakan untuk pembangunan jalan rabat beton/drainase, sebanyak 160 sak X Rp.50 ribu/sak Koefisien : 160 zak Anggaran : 8000000	
884	Restu Gunawan	GOLKAR	Pekerjaan Umum dan Penataan Ruang	Bantuan Semen PC	sarpras lingkungan memerlukan perbaikan	RT. 05 RW. 09, Kab. Kebumen	Sruweng	Sidoagung	160 zak	DINAS PEKERJAAN UMUM	DINAS PEKERJAAN UMUM	Rekomendasi : dapat ditindaklanjuti sepanjang memenuhi semua persyaratan dan sesuai dengan peraturan perundang-undangan yang berlaku Koefisien : 160 zak Anggaran : 8000000	Rekomendasi : Bantuan stimulan untuk setiap RT dengan proposal dari desa, terdapat gotong-royong dari desa digunakan untuk pembangunan jalan rabat beton/drainase, sebanyak 160 sak X Rp.50 ribu/sak Koefisien : 160 zak Anggaran : 8000000	
885	Restu Gunawan	GOLKAR	Pekerjaan Umum dan Penataan Ruang	Bantuan Semen PC	sarpras lingkungan memerlukan perbaikan	RT. 05 RW. 03, Kab. Kebumen	Sruweng	Sidoagung	200 zak	DINAS PEKERJAAN UMUM	DINAS PEKERJAAN UMUM	Rekomendasi : dapat ditindaklanjuti sepanjang memenuhi semua persyaratan dan sesuai dengan peraturan perundang-undangan yang berlaku Koefisien : 200 zak Anggaran : 10000000	Rekomendasi : Bantuan stimulan untuk setiap RT dengan proposal dari desa, terdapat gotong-royong dari desa digunakan untuk pembangunan jalan rabat beton/drainase, sebanyak 200 sak X Rp.50 ribu/sak Koefisien : 200 zak Anggaran : 10000000	
886	Restu Gunawan	GOLKAR	Pekerjaan Umum dan Penataan Ruang	Bantuan Semen PC	sarpras lingkungan memerlukan perbaikan	RT. 01 RW. 03, Kab. Kebumen	Sruweng	Sidoagung	160 zak	DINAS PEKERJAAN UMUM	DINAS PEKERJAAN UMUM	Rekomendasi : dapat ditindaklanjuti sepanjang memenuhi semua persyaratan dan sesuai dengan peraturan perundang-undangan yang berlaku Koefisien : 160 zak Anggaran : 8000000	Rekomendasi : Bantuan stimulan untuk setiap RT dengan proposal dari desa, terdapat gotong-royong dari desa digunakan untuk pembangunan jalan rabat beton/drainase, sebanyak 160 sak X Rp.50 ribu/sak Koefisien : 160 zak Anggaran : 8000000	
887	Restu Gunawan	GOLKAR	Pekerjaan Umum dan Penataan Ruang	Bantuan Semen PC	sarpras lingkungan memerlukan perbaikan	RT. 04 RW. 03, Kab. Kebumen	Sruweng	Sidoagung	200 zak	DINAS PEKERJAAN UMUM	DINAS PEKERJAAN UMUM	Rekomendasi : dapat ditindaklanjuti sepanjang memenuhi semua persyaratan dan sesuai dengan peraturan perundang-undangan yang berlaku Koefisien : 200 zak Anggaran : 10000000	Rekomendasi : Bantuan stimulan untuk setiap RT dengan proposal dari desa, terdapat gotong-royong dari desa digunakan untuk pembangunan jalan rabat beton/drainase, sebanyak 200 sak X Rp.50 ribu/sak Koefisien : 200 zak Anggaran : 10000000	

No	Pengusul	Fraksi	Urusan	Usulan	Permasalahan	Alamat	Kecamatan	Kelurahan	Koefisien	OPD Tujuan Awal	OPD Tujuan Akhir	Rekomendasi Setwan	Rekomendasi Bappeda (Mitra OPD)	Rekomendasi SKPD
888	Restu Gunawan	GOLKAR	Pekerjaan Umum dan Penataan Ruang	Bantuan Semen PC	sarpras lingkungan memerlukan perbaikan	RT. 02 RW. 03, Kab. Kebumen	Sruweng	Sidoagung	160 zak	DINAS PEKERJAAN UMUM	DINAS PEKERJAAN UMUM	Rekomendasi : dapat ditindaklanjuti sepanjang memenuhi semua persyaratan dan sesuai dengan peraturan perundang-undangan yang berlaku Koefisien : 160 zak Anggaran : 8000000	Rekomendasi : Bantuan stimulan untuk setiap RT dengan proposal dari desa, terdapat gotong-royong dari desa digunakan untuk pembangunan jalan rabat beton/drainase, sebanyak 160 sak X Rp.50 ribu/sak Koefisien : 160 zak Anggaran : 8000000	
889	Restu Gunawan	GOLKAR	Pekerjaan Umum dan Penataan Ruang	Bantuan Semen PC	sarpras lingkungan memerlukan perbaikan	RT. 04 RW. 01, Kab. Kebumen	Sruweng	Sidoagung	200 zak	DINAS PEKERJAAN UMUM	DINAS PEKERJAAN UMUM	Rekomendasi : dapat ditindaklanjuti sepanjang memenuhi semua persyaratan dan sesuai dengan peraturan perundang-undangan yang berlaku Koefisien : 200 zak Anggaran : 10000000	Rekomendasi : Bantuan stimulan untuk setiap RT dengan proposal dari desa, terdapat gotong-royong dari desa digunakan untuk pembangunan jalan rabat beton/drainase, sebanyak 200 sak X Rp.50 ribu/sak Koefisien : 200 zak Anggaran : 10000000	
890	Restu Gunawan	GOLKAR	Pekerjaan Umum dan Penataan Ruang	Bantuan Semen PC	sarpras lingkungan memerlukan perbaikan	RT. 01 RW. 01, Kab. Kebumen	Sruweng	Sidoagung	200 zak	DINAS PEKERJAAN UMUM	DINAS PEKERJAAN UMUM	Rekomendasi : dapat ditindaklanjuti sepanjang memenuhi semua persyaratan dan sesuai dengan peraturan perundang-undangan yang berlaku Koefisien : 200 zak Anggaran : 10000000	Rekomendasi : Bantuan stimulan untuk setiap RT dengan proposal dari desa, terdapat gotong-royong dari desa digunakan untuk pembangunan jalan rabat beton/drainase, sebanyak 200 sak X Rp.50 ribu/sak Koefisien : 200 zak Anggaran : 10000000	
891	Restu Gunawan	GOLKAR	Kebudayaan	Alat Kesenian (Rebana, Kuda Lumping, Seragam Kesenian)	Karang Taruna Tunas Lestari desa saat ini minim sarana untuk pengembangan kesenian kuda lumping	Karang Taruna Tunas Lestari Desa Sidoagung, Kab. Kebumen	Sruweng	Sidoagung	1 paket	DINAS PENDIDIKAN	DINAS PENDIDIKAN	Rekomendasi : dapat ditindaklanjuti sepanjang memenuhi semua persyaratan dan sesuai dengan peraturan perundang-undangan yang berlaku Koefisien : 1 paket Anggaran : 10000000	Rekomendasi : Penerima harus berbadan hukum dan dilengkapi proposal Koefisien : 1 paket Anggaran : 10000000	Rekomendasi : Lokasi penerima sudah tepat, Karang Taruna Tunas Lestari Desa Sidoagung, Kec. Sruweng, Anggaran 1 paket 8.000.000 mohon disesuaikan Koefisien : 1 paket Anggaran : 8000000
892	Restu Gunawan	GOLKAR	Keuangan	Pembangunan Wilayah Kewenangan Desa	Jalan kewenangan desa kondisi cukup memprihantikan memerlukan perbaikan	Jalan Desa Kemujan, Kab. Kebumen	Adimulyo	Kemujan	1 paket	BADAN PENGELOLA KEUANGAN DAN ASET DAERAH	BADAN PENGELOLA KEUANGAN DAN ASET DAERAH	Rekomendasi : dapat ditindaklanjuti sepanjang memenuhi semua persyaratan dan sesuai dengan peraturan perundang-undangan yang berlaku Koefisien : 1 paket Anggaran : 100000000	Rekomendasi : pemeliharaan jalan desa standar harga menambal jalan rusak/patching 1 km = 200 juta Koefisien : 1 paket Anggaran : 100000000	Rekomendasi : Lengkapi Proposal, pastikan masuk RPJMDesa, RKP Desa dan APBDesa serta pastikan tanahnya milik Desa, cek status tanahnya Koefisien : 1 paket Anggaran : 100000000
893	Restu Gunawan	GOLKAR	Keuangan	Pembangunan Wilayah Kewenangan Desa	Jalan kewenangan desa memerlukan perbaikan agar dapat menopang aktivitas warga	Jalan Desa Banyuroto di wilayah RW III, Kab. Kebumen	Adimulyo	Adikarto	1 paket	BADAN PENGELOLA KEUANGAN DAN ASET DAERAH	BADAN PENGELOLA KEUANGAN DAN ASET DAERAH	Rekomendasi : dapat ditindaklanjuti sepanjang memenuhi semua persyaratan dan sesuai dengan peraturan perundang-undangan yang berlaku Koefisien : 1 paket Anggaran : 100000000	Rekomendasi : pemeliharaan jalan desa standar harga menambal jalan rusak/patching 1 km = 200 juta Koefisien : 1 paket Anggaran : 100000000	Rekomendasi : Lengkapi proposal, pastikan masuk RPJMDesa, RKPDesa dan APBDesa serta pastikan tanahnya milik Desa cek status tanahnya. Koefisien : 1 paket Anggaran : 100000000
894	Restu Gunawan	GOLKAR	Pekerjaan Umum dan Penataan Ruang	Bantuan Semen PC	sarpras lingkungan memerlukan perbaikan	RT. 03 RW. 09, Kab. Kebumen	Adimulyo	Banyuroto	160 zak	DINAS PEKERJAAN UMUM	DINAS PEKERJAAN UMUM	Rekomendasi : dapat ditindaklanjuti sepanjang memenuhi semua persyaratan dan sesuai dengan peraturan perundang-undangan yang berlaku Koefisien : 160 zak Anggaran : 8000000	Rekomendasi : Bantuan stimulan untuk setiap RT dengan proposal dari desa, terdapat gotong-royong dari desa digunakan untuk pembangunan jalan rabat beton/drainase, sebanyak 160 sak X Rp.50 ribu/sak Koefisien : 160 zak Anggaran : 8000000	
895	Restu Gunawan	GOLKAR	Kepemudaan dan Olahraga	Sarana Olahraga	KT Desa memerlukan bantuan sarana olahraga untuk mengembangkan diri, kondisi saat ini sarana masih minim	Karang Taruna Desa Banyuroto, Kab. Kebumen	Adimulyo	Banyuroto	1 paket	DINAS KEPEMUDAAN DAN OLAH RAGA DAN PARIWISATA	DINAS KEPEMUDAAN DAN OLAH RAGA DAN PARIWISATA	Rekomendasi : dapat ditindaklanjuti sepanjang memenuhi semua persyaratan dan sesuai dengan peraturan perundang-undangan yang berlaku Koefisien : 1 paket Anggaran : 15000000	Rekomendasi : Perlu konfirmasi dg pengusul dan dapat ditindaklanjuti selama memenuhi persyaratan teknis dan administrasi Koefisien : 1 paket Anggaran : 15000000	Rekomendasi : Bantuan hibah peralatan olahraga kepada karangtaruna bisa dilaksanakan, Proposal segera masuk Koefisien : 1 paket Anggaran : 15000000
896	Restu Gunawan	GOLKAR	Pekerjaan Umum dan Penataan Ruang	Bantuan Semen PC	sarpras lingkungan memerlukan perbaikan	RW. 01, Kab. Kebumen	Adimulyo	Temanggal	300 zak	DINAS PEKERJAAN UMUM	DINAS PEKERJAAN UMUM	Rekomendasi : dapat ditindaklanjuti sepanjang memenuhi semua persyaratan dan sesuai dengan peraturan perundang-undangan yang berlaku Koefisien : 300 zak Anggaran : 15000000	Rekomendasi : Bantuan stimulan untuk setiap RT dengan proposal dari desa, terdapat gotong-royong dari desa digunakan untuk pembangunan jalan rabat beton/drainase, sebanyak 300 sak X Rp.50 ribu/sak Koefisien : 300 zak Anggaran : 15000000	
897	Restu Gunawan	GOLKAR	Pekerjaan Umum dan Penataan Ruang	Bantuan Semen PC	sarpras lingkungan memerlukan perbaikan	RT. 02 RW. 03, Kab. Kebumen	Adimulyo	Adiluhur	160 zak	DINAS PEKERJAAN UMUM	DINAS PEKERJAAN UMUM	Rekomendasi : dapat ditindaklanjuti sepanjang memenuhi semua persyaratan dan sesuai dengan peraturan perundang-undangan yang berlaku Koefisien : 160 zak Anggaran : 8000000	Rekomendasi : Bantuan stimulan untuk setiap RT dengan proposal dari desa, terdapat gotong-royong dari desa digunakan untuk pembangunan jalan rabat beton/drainase, sebanyak 160 sak X Rp.50 ribu/sak Koefisien : 160 zak Anggaran : 8000000	
898	Restu Gunawan	GOLKAR	Pekerjaan Umum dan Penataan Ruang	Bantuan Semen PC	sarpras lingkungan memerlukan perbaikan	RT. 03 RW. 03, Kab. Kebumen	Adimulyo	Adiluhur	200 zak	DINAS PEKERJAAN UMUM	DINAS PEKERJAAN UMUM	Rekomendasi : dapat ditindaklanjuti sepanjang memenuhi semua persyaratan dan sesuai dengan peraturan perundang-undangan yang berlaku Koefisien : 200 zak Anggaran : 10000000	Rekomendasi : Bantuan stimulan untuk setiap RT dengan proposal dari desa, terdapat gotong-royong dari desa digunakan untuk pembangunan jalan rabat beton/drainase, sebanyak 200 sak X Rp.50 ribu/sak Koefisien : 200 zak Anggaran : 10000000	
899	Restu Gunawan	GOLKAR	Pekerjaan Umum dan Penataan Ruang	Bantuan Semen PC	sarpras lingkungan memerlukan perbaikan	RW. 01, Kab. Kebumen	Adimulyo	Adiluhur	300 zak	DINAS PEKERJAAN UMUM	DINAS PEKERJAAN UMUM	Rekomendasi : dapat ditindaklanjuti sepanjang memenuhi semua persyaratan dan sesuai dengan peraturan perundang-undangan yang berlaku Koefisien : 300 zak Anggaran : 15000000	Rekomendasi : Bantuan stimulan untuk setiap RT dengan proposal dari desa, terdapat gotong-royong dari desa digunakan untuk pembangunan jalan rabat beton/drainase, sebanyak 300 sak X Rp.50 ribu/sak Koefisien : 300 zak Anggaran : 15000000	
900	Restu Gunawan	GOLKAR	Pekerjaan Umum dan Penataan Ruang	Bantuan Semen PC	sarpras lingkungan memerlukan perbaikan	RT. 01 RW. 03, Kab. Kebumen	Adimulyo	Adiluhur	160 zak	DINAS PEKERJAAN UMUM	DINAS PEKERJAAN UMUM	Rekomendasi : dapat ditindaklanjuti sepanjang memenuhi semua persyaratan dan sesuai dengan peraturan perundang-undangan yang berlaku Koefisien : 160 zak Anggaran : 8000000	Rekomendasi : Bantuan stimulan untuk setiap RT dengan proposal dari desa, terdapat gotong-royong dari desa digunakan untuk pembangunan jalan rabat beton/drainase, sebanyak 160 sak X Rp.50 ribu/sak Koefisien : 160 zak Anggaran : 8000000	
901	Restu Gunawan	GOLKAR	Pekerjaan Umum dan Penataan Ruang	Bantuan Semen PC	sarpras lingkungan memerlukan perbaikan	RT. 04 RW. 03, Kab. Kebumen	Adimulyo	Adiluhur	200 zak	DINAS PEKERJAAN UMUM	DINAS PEKERJAAN UMUM	Rekomendasi : dapat ditindaklanjuti sepanjang memenuhi semua persyaratan dan sesuai dengan peraturan perundang-undangan yang berlaku Koefisien : 200 zak Anggaran : 10000000	Rekomendasi : Bantuan stimulan untuk setiap RT dengan proposal dari desa, terdapat gotong-royong dari desa digunakan untuk pembangunan jalan rabat beton/drainase, sebanyak 200 sak X Rp.50 ribu/sak Koefisien : 200 zak Anggaran : 10000000	

No	Pengusul	Fraksi	Urusan	Usulan	Permasalahan	Alamat	Kecamatan	Kelurahan	Koefisien	OPD Tujuan Awal	OPD Tujuan Akhir	Rekomendasi Setwan	Rekomendasi Bappeda (Mitra OPD)	Rekomendasi SKPD
902	Restu Gunawan	GOLKAR	Kepemudaan dan Olahraga	Sarana Olahraga	Karang taruna desa masih minim sarana olahraga untuk pengembangan diri dan bakat	Karang Taruna Desa Tambahharjo, Kab. Kebumen	Adimulyo	Tambaharjo	1 paket	DINAS KEPEMUDAAN DAN OLAH RAGA DAN PARIWISATA	DINAS KEPEMUDAAN DAN OLAH RAGA DAN PARIWISATA	Rekomendasi : dapat ditindaklanjuti sepanjang memenuhi semua persyaratan dan sesuai dengan peraturan perundang-undangan yang berlaku Koefisien : 1 paket Anggaran : 15000000	Rekomendasi : Perlu konfirmasi dg pengusul dan dapat ditindaklanjuti selama memenuhi persyaratan teknis dan administrasi Koefisien : 1 paket Anggaran : 15000000	Rekomendasi : Bantuan hibah peralatan olahraga kepada karangtaruna bisa dilaksanakan, Proposal segera masuk Koefisien : 1 paket Anggaran : 15000000
903	Adhitya Whisnu Bayu Aji, ST	PDI Perjuangan	Kelautan dan Perikanan	Paket Budidaya Perikanan	BANTUAN BENIH DAN PAKAN LELE	POKDAKAN ULAM SARI LESTARI DESA WONOHARJO, Kab. Kebumen	Rowokele	Wonoharjo	1 PAKET	DINAS KELAUTAN DAN PERIKANAN	DINAS KELAUTAN DAN PERIKANAN	Rekomendasi : dapat ditindaklanjuti sepanjang memenuhi semua persyaratan Koefisien : 1 PAKET Anggaran : 14230000	Rekomendasi : Perlu konfirmasi, sepanjang memenuhi persyaratan teknis dan administrasi, dapat dilanjutkan Koefisien : 1 PAKET Anggaran : 14230000	Rekomendasi : Dapat ditindaklanjuti, cukupi persyaratan teknis dan administrasinya Koefisien : 1 PAKET Anggaran : 14230000
904	Adhitya Whisnu Bayu Aji, ST	PDI Perjuangan	Kepemudaan dan Olahraga	Sarana Olahraga	SARANA OLAHRAGA TENIS MEJA	SARPRAS OLAHRAGA, Kab. Kebumen	Rowokele	Sukomulyo	1 PAKET	DINAS KEPEMUDAAN DAN OLAH RAGA DAN PARIWISATA	DINAS KEPEMUDAAN DAN OLAH RAGA DAN PARIWISATA	Rekomendasi : dapat ditindaklanjuti sepanjang memenuhi semua persyaratan Koefisien : 1 PAKET Anggaran : 5000000	Rekomendasi : Dapat dilanjutkan selama memenuhi persyaratan teknis dan admnistrasi Koefisien : 1 PAKET Anggaran : 5000000	Rekomendasi : Bantuan hibah peralatan olahraga kepada karangtaruna bisa dilaksanakan, Proposal segera masuk Koefisien : 1 PAKET Anggaran : 5000000
905	Adhitya Whisnu Bayu Aji, ST	PDI Perjuangan	Pekerjaan Umum dan Penataan Ruang	Pembangunan/ Peningkatan Jalan Kabupaten	PENGASPALAN JALAN K1 DAN TALUD JALAN	RT 01 RW 04 DESA WAGIRPANDAN, Kab. Kebumen	Rowokele	Wagirpandan	1 PAKET	DINAS PEKERJAAN UMUM	DINAS PEKERJAAN UMUM	Rekomendasi : dapat ditindaklanjuti sepanjang memenuhi semua persyaratan Koefisien : 1 PAKET Anggaran : 200000000	Rekomendasi : pemeliharaan jalan kabupaten di ruas jalan BUMIAGUNG - WAGIRPANDAN Koefisien : 1 PAKET Anggaran : 200000000	Rekomendasi : Lokasi usulan berada di jalan kabupaten pada Ruas Jalan Bumiagung - Wagirpandan. Kondisi eksisting jalan aspal lapen rusak dan perkerasan makadam di RT 01 RW 04 Desa Wagirpandan Kec. Rowokele. Perlu penanganan badan jalan dan bangunan pelengkap jalan. Koefisien : 1 PAKET Anggaran : 200000000
906	F.A Bambang Tri Saktiono	PDI PERJUANGAN	Pekerjaan Umum dan Penataan Ruang	Bantuan Semen PC	Perbaikan Jalan yang sudah rusak	DEsa Tunjungseto Rt 01 Rw 07 Kecamatan Sempor, Kab. Kebumen	Sempor	Tunjungseto	114 zak	DINAS PEKERJAAN UMUM	DINAS PEKERJAAN UMUM	Rekomendasi : dapat ditindaklanjuti sepanjang memenuhi semua persyaratan Koefisien : 120 zak Anggaran : 6000000	Rekomendasi : "Bantuan stimulan untuk setiap RT dengan proposal dari desa, terdapat gotong-royong dari desa digunakan untuk pembangunan jalan rabat beton/drainase, sebanyak 114 sak X Rp.50 ribu/sak" Koefisien : 114 zak Anggaran : 5700000	
907	Solatun	GERINDRA	Kelautan dan Perikanan	Paket Budidaya Perikanan	BANTUAN BENIH DAN PAKAN IKAN NILA	POKDAKAN SAKANA BAROKAH DESA SIDODADI, Kab. Kebumen	Puring	Sidodadi	1 PAKET	DINAS KELAUTAN DAN PERIKANAN	DINAS KELAUTAN DAN PERIKANAN	Rekomendasi : dapat ditindaklanjuti sepanjang memenuhi semua persyaratan Koefisien : 1 PAKET Anggaran : 40000000	Rekomendasi : Sepanjang memenuhi persyaratan teknis dan administrasi, dapat dilanjutkan Koefisien : 1 PAKET Anggaran : 40000000	Rekomendasi : Dapat ditindaklanjuti, cukupi persyaratan teknis dan administrasinya Koefisien : 1 PAKET Anggaran : 40000000
908	F.A Bambang Tri Saktiono	PDI PERJUANGAN	Pekerjaan Umum dan Penataan Ruang	Bantuan Semen PC	kondisi jalan yang sudah rusak	Desa Tunjungseto Rt 02 Rw 07 Kecamatan Sempor, Kab. Kebumen	Sempor	Tunjungseto	109 zak	DINAS PEKERJAAN UMUM	DINAS PEKERJAAN UMUM	Rekomendasi : dapat ditindaklanjuti sepanjang memenuhi semua persyaratan Koefisien : 120 zak Anggaran : 6000000	Rekomendasi : "Bantuan stimulan untuk setiap RT dengan proposal dari desa, terdapat gotong-royong dari desa digunakan untuk pembangunan jalan rabat beton/drainase, sebanyak 109 sak X Rp.50 ribu/sak" Koefisien : 109 zak Anggaran : 5450000	
909	F.A Bambang Tri Saktiono	PDI PERJUANGAN	Pekerjaan Umum dan Penataan Ruang	Bantuan Semen PC	Kondisi jalan yang sudah rusak	Desa Tunjungseto Rt 03 Rw 07 Kecamatan Sempor, Kab. Kebumen	Sempor	Tunjungseto	105 zak	DINAS PEKERJAAN UMUM	DINAS PEKERJAAN UMUM	Rekomendasi : dapat ditindaklanjuti sepanjang memenuhi semua persyaratan Koefisien : 100 zak Anggaran : 5000000	Rekomendasi : "Bantuan stimulan untuk setiap RT dengan proposal dari desa, terdapat gotong-royong dari desa digunakan untuk pembangunan jalan rabat beton/drainase, sebanyak 105 sak X Rp.50 ribu/sak" Koefisien : 105 zak Anggaran : 5250000	
910	Basir	GERINDRA	Pekerjaan Umum dan Penataan Ruang	Bantuan Semen PC	Desa Karangduwur RT 01 RW 01 Kec Ayah membutuhkan bantuan semen untuk perbaikan jalan sebanyak 200 zak	Desa Karangduwur RT 01 RW 01 Kec Ayah, Kab. Kebumen	Ayah	Karangduwur	200 zak	DINAS PEKERJAAN UMUM	DINAS PEKERJAAN UMUM	Rekomendasi : dapat ditindaklanjuti sepanjang memenuhi persyaratan dan sesuai dengan peraturan perundang-undangan yang berlaku Koefisien : 200 zak Anggaran : 10000000	Rekomendasi : Bantuan stimulan untuk setiap RT dengan proposal dari desa, terdapat gotong-royong dari desa digunakan untuk pembangunan jalan rabat beton/drainase, sebanyak 200 sak X Rp.50 ribu/sak Koefisien : 200 zak Anggaran : 10000000	
911	Basir	GERINDRA	Pekerjaan Umum dan Penataan Ruang	Bantuan Semen PC	Desa Karangduwur RT 02 RW 01 Kec Ayah membutuhkan bantuan semen untuk perbaikan jalan sebanyak 200 zak	Desa Karangduwur RT 02 RW 01 Kec Ayah, Kab. Kebumen	Ayah	Karangduwur	200 zak	DINAS PEKERJAAN UMUM	DINAS PEKERJAAN UMUM	Rekomendasi : dapat ditindaklanjuti sepanjang memenuhi persyaratan dan sesuai dengan peraturan perundang-undangan yang berlaku Koefisien : 200 zak Anggaran : 10000000	Rekomendasi : Bantuan stimulan untuk setiap RT dengan proposal dari desa, terdapat gotong-royong dari desa digunakan untuk pembangunan jalan rabat beton/drainase, sebanyak 200 sak X Rp.50 ribu/sak Koefisien : 200 zak Anggaran : 10000000	
912	Basir	GERINDRA	Pekerjaan Umum dan Penataan Ruang	Bantuan Semen PC	Desa Karangduwur RT 06 RW 01 Kec Ayah membutuhkan bantuan semen untuk perbaikan jalan sebnayak 200 zak	Desa Karangduwur RT 06 RW 01 Kec Ayah, Kab. Kebumen	Ayah	Karangduwur	200 zak	DINAS PEKERJAAN UMUM	DINAS PEKERJAAN UMUM	Rekomendasi : dapat ditindaklanjuti sepanjang memenuhi persyaratan dan sesuai dengan peraturan perundang-undangan yang berlaku Koefisien : 200 zak Anggaran : 10000000	Rekomendasi : Bantuan stimulan untuk setiap RT dengan proposal dari desa, terdapat gotong-royong dari desa digunakan untuk pembangunan jalan rabat beton/drainase, sebanyak 200 sak X Rp.50 ribu/sak Koefisien : 200 zak Anggaran : 10000000	
913	Basir	GERINDRA	Pekerjaan Umum dan Penataan Ruang	Bantuan Semen PC	Desa Karangduwur RT 01 RW 02 Kec Ayah membutuhkan bantuan semen untuk perbaikan jalan sebnayak 200 zak	Desa Karangduwur RT 01 RW 02 Kec Ayah, Kab. Kebumen	Ayah	Karangduwur	200 zak	DINAS PEKERJAAN UMUM	DINAS PEKERJAAN UMUM	Rekomendasi : dapat ditindaklanjuti sepanjang memenuhi persyaratan dan sesuai dengan peraturan perundang-undangan yang berlaku Koefisien : 200 zak Anggaran : 10000000	Rekomendasi : Bantuan stimulan untuk setiap RT dengan proposal dari desa, terdapat gotong-royong dari desa digunakan untuk pembangunan jalan rabat beton/drainase, sebanyak 200 sak X Rp.50 ribu/sak Koefisien : 200 zak Anggaran : 10000000	
914	Basir	GERINDRA	Pekerjaan Umum dan Penataan Ruang	Bantuan Semen PC	Desa Karangduwur RT 04 RW 02 Kec Ayah membutuhkan bantuan semen untuk perbaikan jalan sebanyak 200 zak	Desa Karangduwur RT 04 RW 02 Kec Ayah, Kab. Kebumen	Seluruh Kecamatan	Seluruh Kelurahan/Desa	200 zak	DINAS PEKERJAAN UMUM	DINAS PEKERJAAN UMUM	Rekomendasi : dapat ditindaklanjuti sepanjang memenuhi persyaratan dan sesuai dengan peraturan perundang-undangan yang berlaku Koefisien : 200 zak Anggaran : 10000000	Rekomendasi : Bantuan stimulan untuk setiap RT dengan proposal dari desa, terdapat gotong-royong dari desa digunakan untuk pembangunan jalan rabat beton/drainase, sebanyak 200 sak X Rp.50 ribu/sak Koefisien : 200 zak Anggaran : 10000000	
915	Basir	GERINDRA	Pekerjaan Umum dan Penataan Ruang	Bantuan Semen PC	Desa Karangduwur RT 03 RW 02 Kec Ayah membutuhkan bantuan semen sebanyak 200 zak	Desa Karangduwur RT 03 RW 02 Kec Ayah, Kab. Kebumen	Ayah	Karangduwur	200 zak	DINAS PEKERJAAN UMUM	DINAS PEKERJAAN UMUM	Rekomendasi : dapat ditindaklanjuti sepanjang memenuhi persyaratan dan sesuai dengan peraturan perundang-undangan yang berlaku Koefisien : 200 zak Anggaran : 10000000	Rekomendasi : Bantuan stimulan untuk setiap RT dengan proposal dari desa, terdapat gotong-royong dari desa digunakan untuk pembangunan jalan rabat beton/drainase, sebanyak 200 sak X Rp.50 ribu/sak Koefisien : 200 zak Anggaran : 10000000	

No	Pengusul	Fraksi	Urusan	Usulan	Permasalahan	Alamat	Kecamatan	Kelurahan	Koefisien	OPD Tujuan Awal	OPD Tujuan Akhir	Rekomendasi Setwan	Rekomendasi Bappeda (Mitra OPD)	Rekomendasi SKPD
916	Basir	GERINDRA	Pekerjaan Umum dan Penataan Ruang	Bantuan Semen PC	Desa Karangduwur RT 03 RW 03 Kec Ayah membutuhkan bantuan semen	Desa Karangduwur RT 03 RW 03 Kec Ayah, Kab. Kebumen	Ayah	Karangduwur	200 zak	DINAS PEKERJAAN UMUM	DINAS PEKERJAAN UMUM	Rekomendasi : dapat ditindaklanjuti sepanjang memenuhi persyaratan dan sesuai dengan peraturan perundang-undangan yang berlaku Koefisien : 200 zak Anggaran : 10000000	Rekomendasi : Bantuan stimulan untuk setiap RT dengan proposal dari desa, terdapat gotong-royong dari desa digunakan untuk pembangunan jalan rabat beton/drainase, sebanyak 200 sak X Rp.50 ribu/sak Koefisien : 200 zak Anggaran : 10000000	
917	Basir	GERINDRA	Pekerjaan Umum dan Penataan Ruang	Bantuan Semen PC	Desa Karangduwur RT 02 RW 04 Kec Ayah membutuhan bantuan semen sebanyak 200 zak	Desa Karangduwur RT 02 RW 04 Kec Ayah, Kab. Kebumen	Ayah	Karangduwur	200 zak	DINAS PEKERJAAN UMUM	DINAS PEKERJAAN UMUM	Rekomendasi : dapat ditindaklanjuti sepanjang memenuhi persyaratan dan sesuai dengan peraturan perundang-undangan yang berlaku Koefisien : 200 zak Anggaran : 10000000	Rekomendasi : Bantuan stimulan untuk setiap RT dengan proposal dari desa, terdapat gotong-royong dari desa digunakan untuk pembangunan jalan rabat beton/drainase, sebanyak 200 sak X Rp.50 ribu/sak Koefisien : 200 zak Anggaran : 10000000	
918	Basir	GERINDRA	Pekerjaan Umum dan Penataan Ruang	Bantuan Semen PC	Desa Karangduwur RT 03 RW 04 Kec Ayah membutuhkan bantuan semen sebanyak 200 zak	Desa Karangduwur RT 03 RW 04 Kec Ayah, Kab. Kebumen	Ayah	Karangduwur	200 zak	DINAS PEKERJAAN UMUM	DINAS PEKERJAAN UMUM	Rekomendasi : dapat ditindaklanjuti sepanjang memenuhi persyaratan dan sesuai dengan peraturan perundang-undangan yang berlaku Koefisien : 200 zak Anggaran : 10000000	Rekomendasi : Bantuan stimulan untuk setiap RT dengan proposal dari desa, terdapat gotong-royong dari desa digunakan untuk pembangunan jalan rabat beton/drainase, sebanyak 200 sak X Rp.50 ribu/sak Koefisien : 200 zak Anggaran : 10000000	
919	Basir	GERINDRA	Pekerjaan Umum dan Penataan Ruang	Bantuan Semen PC	Desa Karangduwur RT 05 RW 04 Kec Ayah membutuhkan bantuan semen sebanyak 200 zak	Desa Karangduwur RT 05 RW 04 Kec Ayah, Kab. Kebumen	Ayah	Karangduwur	200 zak	DINAS PEKERJAAN UMUM	DINAS PEKERJAAN UMUM	Rekomendasi : dapat ditindaklanjuti sepanjang memenuhi persyaratan dan sesuai dengan peraturan perundang-undangan yang berlaku Koefisien : 200 zak Anggaran : 10000000	Rekomendasi : Bantuan stimulan untuk setiap RT dengan proposal dari desa, terdapat gotong-royong dari desa digunakan untuk pembangunan jalan rabat beton/drainase, sebanyak 200 sak X Rp.50 ribu/sak Koefisien : 200 zak Anggaran : 10000000	
920	F.A Bambang Tri Saktiono	PDI PERJUANGAN	Pekerjaan Umum dan Penataan Ruang	Bantuan Semen PC	Belum adanya rabat beton dan kondisi jalan yang sudah rusak serta becek saat terjadi hujan	Desa Sampang RW 06 Kecamatan Sempor, Kab. Kebumen	Sempor	Sampang	400 zak	DINAS PEKERJAAN UMUM	DINAS PEKERJAAN UMUM	Rekomendasi : dapat ditindaklanjuti sepanjang memenuhi semua persyaratan Koefisien : 400 zak Anggaran : 20000000	Rekomendasi : "Bantuan stimulan untuk setiap RT dengan proposal dari desa, terdapat gotong-royong dari desa digunakan untuk pembangunan jalan rabat beton/drainase, sebanyak 400 sak X Rp.50 ribu/sak" Koefisien : 400 zak Anggaran : 20000000	
921	Basir	GERINDRA	Pekerjaan Umum dan Penataan Ruang	Bantuan Semen PC	Desa Argopeni RT 02 RW 01 Kec Ayah membutuhkan bantuan semen untuk perbaikan jalan sebanyak 200 zak	Desa Argopeni RT 02 RW 01 Kec Ayah, Kab. Kebumen	Ayah	Argopeni	200 zak	DINAS PEKERJAAN UMUM	DINAS PEKERJAAN UMUM	Rekomendasi : dapat ditindaklanjuti sepanjang memenuhi persyaratan dan sesuai dengan peraturan perundang-undangan yang berlaku Koefisien : 200 zak Anggaran : 10000000	Rekomendasi : Bantuan stimulan untuk setiap RT dengan proposal dari desa, terdapat gotong-royong dari desa digunakan untuk pembangunan jalan rabat beton/drainase, sebanyak 200 sak X Rp.50 ribu/sak Koefisien : 200 zak Anggaran : 10000000	
922	Basir	GERINDRA	Pekerjaan Umum dan Penataan Ruang	Bantuan Semen PC	Desa Argopeni RT 03 RW 01 Kec Ayah membutuhkan bantuan semen untuk perbaikan jalan sebanyak 200 zak	Desa Argopeni RT 03 RW 01 Kec Ayah, Kab. Kebumen	Ayah	Argopeni	200 zak	DINAS PEKERJAAN UMUM	DINAS PEKERJAAN UMUM	Rekomendasi : dapat ditindaklanjuti sepanjang memenuhi persyaratan dan sesuai dengan peraturan perundang-undangan yang berlaku Koefisien : 200 zak Anggaran : 10000000	Rekomendasi : Bantuan stimulan untuk setiap RT dengan proposal dari desa, terdapat gotong-royong dari desa digunakan untuk pembangunan jalan rabat beton/drainase, sebanyak 200 sak X Rp.50 ribu/sak Koefisien : 200 zak Anggaran : 10000000	
923	Basir	GERINDRA	Kelautan dan Perikanan	Fasilitasi Sarpras Perikanan Tangkap	KUBE MArgomina membutuhkan alat tangka sebesar 15 PK, Desa Karangduwur Kec Ayah	Desa Karangduwur, Kab. Kebumen	Ayah	Karangduwur	1 paket	DINAS KELAUTAN DAN PERIKANAN	DINAS KELAUTAN DAN PERIKANAN	Rekomendasi : dapat ditindaklanjuti sepanjang memenuhi persyaratan dan sesuai dengan peraturan perundang-undangan yang berlaku Koefisien : 1 Unit Anggaran : 27665000	Rekomendasi : Dapat dilanjutkan apabila memenuhi persyaratan teknis maupun administratif serta nilai usulan memenuhi kebutuhan di lokasi Koefisien : 1 Unit Anggaran : 27665000	Rekomendasi : Dapat diakomodir. Mohon untuk segera ditindaklanjuti dengan pembuatan proposal ditujukan kepada Bupati Kebumen, dengan tembusan kepada Kadis Kelautan dan Perikanan Kab. Kebumen. Koefisien : 1 Unit Anggaran : 27665000
924	Basir	GERINDRA	Pekerjaan Umum dan Penataan Ruang	Bantuan Semen PC	Desa Argopeni RT 05 RW 02 Kec Ayah membutuhkan bantuan semen untuk perbaikan jalan sebanyak 200 zak	Desa Argopeni RT 05 RW 02 Kec Ayah, Kab. Kebumen	Ayah	Argopeni	200 zak	DINAS PEKERJAAN UMUM	DINAS PEKERJAAN UMUM	Rekomendasi : dapat ditindaklanjuti sepanjang memenuhi persyaratan dan sesuai dengan peraturan perundang-undangan yang berlaku Koefisien : 200 zak Anggaran : 10000000	Rekomendasi : Bantuan stimulan untuk setiap RT dengan proposal dari desa, terdapat gotong-royong dari desa digunakan untuk pembangunan jalan rabat beton/drainase, sebanyak 200 sak X Rp.50 ribu/sak Koefisien : 200 zak Anggaran : 10000000	
925	Basir	GERINDRA	Pekerjaan Umum dan Penataan Ruang	Bantuan Semen PC	Desa Argopeni RT 04 RW 02 Kec Ayah membutuhkan bantuan semen untuk perbaikan jalan sebanyak 200 zak	Desa Argopeni RT 04 RW 02 Kec Ayah, Kab. Kebumen	Ayah	Argopeni	200 zak	DINAS PEKERJAAN UMUM	DINAS PEKERJAAN UMUM	Rekomendasi : dapat ditindaklanjuti sepanjang memenuhi persyaratan dan sesuai dengan peraturan perundang-undangan yang berlaku Koefisien : 200 zak Anggaran : 10000000	Rekomendasi : Bantuan stimulan untuk setiap RT dengan proposal dari desa, terdapat gotong-royong dari desa digunakan untuk pembangunan jalan rabat beton/drainase, sebanyak 200 sak X Rp.50 ribu/sak Koefisien : 200 zak Anggaran : 10000000	
926	Basir	GERINDRA	Pekerjaan Umum dan Penataan Ruang	Bantuan Semen PC	Desa Argopeni RT 01 RW 03 Kec Ayah membutuhkan bantuan semen untuk perbaikan jalan sebanyak 200 zak	Desa Argopeni RT 01 RW 03 Kec Ayah, Kab. Kebumen	Ayah	Argopeni	200 zak	DINAS PEKERJAAN UMUM	DINAS PEKERJAAN UMUM	Rekomendasi : dapat ditindaklanjuti sepanjang memenuhi persyaratan dan sesuai dengan peraturan perundang-undangan yang berlaku Koefisien : 200 zak Anggaran : 10000000	Rekomendasi : Bantuan stimulan untuk setiap RT dengan proposal dari desa, terdapat gotong-royong dari desa digunakan untuk pembangunan jalan rabat beton/drainase, sebanyak 200 sak X Rp.50 ribu/sak Koefisien : 200 zak Anggaran : 10000000	
927	Basir	GERINDRA	Pekerjaan Umum dan Penataan Ruang	Bantuan Semen PC	Desa Argopeni RT 02 RW 03 Kec Ayah membutuhkan bantuan semen untuk perbaikan jalan sebanyak 200 zak	Desa Argopeni RT 02 RW 03 Kec Ayah, Kab. Kebumen	Ayah	Argopeni	200 zak	DINAS PEKERJAAN UMUM	DINAS PEKERJAAN UMUM	Rekomendasi : dapat ditindaklanjuti sepanjang memenuhi persyaratan dan sesuai dengan peraturan perundang-undangan yang berlaku Koefisien : 200 zak Anggaran : 10000000	Rekomendasi : Bantuan stimulan untuk setiap RT dengan proposal dari desa, terdapat gotong-royong dari desa digunakan untuk pembangunan jalan rabat beton/drainase, sebanyak 200 sak X Rp.50 ribu/sak Koefisien : 200 zak Anggaran : 10000000	
928	Basir	GERINDRA	Pekerjaan Umum dan Penataan Ruang	Bantuan Semen PC	Desa Argopeni RT 04 RW 03 Kec Ayah	Desa Argopeni RT 04 RW 03 Kec Ayah, Kab. Kebumen	Ayah	Argopeni	200 zak	DINAS PEKERJAAN UMUM	DINAS PEKERJAAN UMUM	Rekomendasi : dapat ditindaklanjuti sepanjang memenuhi persyaratan dan sesuai dengan peraturan perundang-undangan yang berlaku Koefisien : 200 zak Anggaran : 10000000	Rekomendasi : Bantuan stimulan untuk setiap RT dengan proposal dari desa, terdapat gotong-royong dari desa digunakan untuk pembangunan jalan rabat beton/drainase, sebanyak 200 sak X Rp.50 ribu/sak Koefisien : 200 zak Anggaran : 10000000	
929	Basir	GERINDRA	Pekerjaan Umum dan Penataan Ruang	Bantuan Semen PC	Desa Argopeni RT 02 RW 04 Kec Ayah membutuhkan bantuan semen untuk perbaikan jalan sebanyak 200 zak	Desa Argopeni RT 02 RW 04 Kec Ayah, Kab. Kebumen	Ayah	Argopeni	200 zak	DINAS PEKERJAAN UMUM	DINAS PEKERJAAN UMUM	Rekomendasi : dapat ditindaklanjuti sepanjang memenuhi persyaratan dan sesuai dengan peraturan perundang-undangan yang berlaku Koefisien : 200 zak Anggaran : 10000000	Rekomendasi : Bantuan stimulan untuk setiap RT dengan proposal dari desa, terdapat gotong-royong dari desa digunakan untuk pembangunan jalan rabat beton/drainase, sebanyak 200 sak X Rp.50 ribu/sak Koefisien : 200 zak Anggaran : 10000000	

No	Pengusul	Fraksi	Urusan	Usulan	Permasalahan	Alamat	Kecamatan	Kelurahan	Koefisien	OPD Tujuan Awal	OPD Tujuan Akhir	Rekomendasi Setwan	Rekomendasi Bappeda (Mitra OPD)	Rekomendasi SKPD
930	H Pawit	GOLKAR	Keuangan	Pembangunan Wilayah Kewenangan Desa	belum memadainya infastruktus pertanian maka Desa Langse Kecamatan Karangsambung memerlukan JITUT dan JIDES Rp.250.000.000	Desa Langse, Kab. Kebumen	Karangsambung	Langse	1 paket	BADAN PENGELOLA KEUANGAN DAN ASET DAERAH	BADAN PENGELOLA KEUANGAN DAN ASET DAERAH	Rekomendasi : dapat ditindaklanjuti, mohon dipindahkan ke indikator yang sesuai Koefisien : 1 paket Anggaran : 250000000	Rekomendasi : Dapat ditindaklanjuti apabila memenuhi persyaratan teknis maupun administratif serta pagu usulan dapat mencukupi kebutuhan di lapangan Koefisien : 1 paket Anggaran : 250000000	Rekomendasi : TIDAK DAPAT DIAKOMODIR, Karena JITUT JIDES tidak masuk jenis kegiatan bantuan keuangan khusus Koefisien : 1 paket Anggaran : 250000000
931	H Pawit	GOLKAR	Keuangan	Pembangunan Wilayah Kewenangan Desa	Dikarenakan Jembatan rusak dan sebagai akses ekonomi masyarakat di RT03 RW01 dukuh Jatibungkus desa langse Rp.59.597.000	Dukuh Jatibungkus RT01 RW 03, Kab. Kebumen	Karangsambung	Langse	1 paket	BADAN PENGELOLA KEUANGAN DAN ASET DAERAH	BADAN PENGELOLA KEUANGAN DAN ASET DAERAH	Rekomendasi : dapat ditindaklanjuti Koefisien : 1 paket Anggaran : 59597000	Rekomendasi : perbaikan jembatan sederhana, standar harga : per lokasi 200 juta Koefisien : 1 paket Anggaran : 59597000	Rekomendasi : Lengkapi proposal, pastikan masuk RPJMDesa, RKPDesa dan APBDesa, pastikan tanahnya milik Desa, cek status tanah Koefisien : 1 paket Anggaran : 59597000
932	Suprijanto	GERINDRA	Kecamatan	Pembangunan/ pemeliharaan infrastruktur pelayanan publik kelurahan di Kecamatan Karanganyar	Pembangunan talud saluran pengairan serta pengaspalan jalan yang berlokasi di RT.3 RW.3 kelurahan Karanganyar.untuk mendongkrak perekonomian warga demi mewujudkan kemandirian masyarakat	RT.3 RW.3 kelurahan Karanganyar, Kab. Kebumen	Karanganyar	Karanganyar	1 paket	KECAMATAN KARANGANYAR	KECAMATAN KARANGANYAR	Rekomendasi : dapat ditindaklanjuti sepanjang memenuhi persyaratan dan sesuai dengan peraturan perundang-undangan yang berlaku Koefisien : 1 paket Anggaran : 150000000	Rekomendasi : status tanah harus milik kelurahan Koefisien : 1 paket Anggaran : 150000000	Rekomendasi : Rekomendasi : status tanah harus milik kelurahan Koefisien : 1 paket Anggaran : 150000000 Koefisien : 1 paket Anggaran : 150000000
933	Suprijanto	GERINDRA	Keuangan	Pembangunan Wilayah Kewenangan Desa	Permohona rehabilitasi gedung serta guna RW2, Desa Ginandong, Kecamatan Karanggayam	Gedung serba guna Desa Ginandong, Kecamatan Karanggayam, Kab. Kebumen	Karanggayam	Ginandong	1 paket	BADAN PENGELOLA KEUANGAN DAN ASET DAERAH	BADAN PENGELOLA KEUANGAN DAN ASET DAERAH	Rekomendasi : dapat ditindaklanjuti sepanjang memenuhi persyaratan dan sesuai dengan peraturan perundang-undangan yang berlaku Koefisien : 1 paket Anggaran : 100000000	Rekomendasi : Dapat ditindaklanjuti apabila memenuhi persyaratan teknis maupun administratif serta pagu usulan dapat mencukupi kebutuhan di lapangan Koefisien : 1 paket Anggaran : 100000000	Rekomendasi : TIDAK DAPAT DIAKOMODIR, karena tidak masuk jenis kegiatan Bankeu Khusus Koefisien : 1 paket Anggaran : 100000000
934	Basir	GERINDRA	Pekerjaan Umum dan Penataan Ruang	Bantuan Semen PC	Desa Argopeni RT 02 RW 04 Kec Ayah membutuhkan semen untuk perbaikan jalan sebanyak 200 zak	RT. 02 RW. 04, Kab. Kebumen	Ayah	Argopeni	200 zak	DINAS PEKERJAAN UMUM	DINAS PEKERJAAN UMUM	Rekomendasi : dapat ditindaklanjuti sepanjang memenuhi persyaratan dan sesuai dengan peraturan perundang-undangan yang berlaku Koefisien : 200 zak Anggaran : 10000000	Rekomendasi : Bantuan stimulan untuk setiap RT dengan proposal dari desa, terdapat gotong-royong dari desa digunakan untuk pembangunan jalan rabat beton/drainase, sebanyak 200 sak X Rp.50 ribu/sak Koefisien : 200 zak Anggaran : 10000000	
935	Basir	GERINDRA	Pekerjaan Umum dan Penataan Ruang	Bantuan Semen PC	Desa Argopeni RT 05 RW 04 Kec Ayah membutuhkan semen untuk perbaikan jalan sebanyak 200 zak	Desa Argopeni RT 05 RW 04 Kec Ayah, Kab. Kebumen	Ayah	Argopeni	200 zak	DINAS PEKERJAAN UMUM	DINAS PEKERJAAN UMUM	Rekomendasi : dapat ditindaklanjuti sepanjang memenuhi persyaratan dan sesuai dengan peraturan perundang-undangan yang berlaku Koefisien : 200 zak Anggaran : 10000000	Rekomendasi : Bantuan stimulan untuk setiap RT dengan proposal dari desa, terdapat gotong-royong dari desa digunakan untuk pembangunan jalan rabat beton/drainase, sebanyak 200 sak X Rp.50 ribu/sak Koefisien : 200 zak Anggaran : 10000000	
936	H Pawit	GOLKAR	Keuangan	Pembangunan Wilayah Kewenangan Desa	Dikarenakan Jalan Rusak di RW 01 RT 03 maka diperlukan makadam sepanjang 100 m x 2m x 10 cm Rp.150.000.00	Jalan lingkungan RT 03 RW 01, Kab. Kebumen	Karangsambung	Banioro	1 paket	BADAN PENGELOLA KEUANGAN DAN ASET DAERAH	BADAN PENGELOLA KEUANGAN DAN ASET DAERAH	Rekomendasi : dapat ditindaklanjuti Koefisien : 1 paket Anggaran : 150000000	Rekomendasi : pemeliharaan jalan desa standar harga menambal jalan rusak/patching 1 km = 200 juta Koefisien : 1 paket Anggaran : 150000000	Rekomendasi : Lengkapi proposal, pastikan masuk RPJMDesa, RKPDesa dan APBDesa serta pastikan status tanah milik Desa, cek status tanah Koefisien : 1 paket Anggaran : 150000000
937	Basir	GERINDRA	Pekerjaan Umum dan Penataan Ruang	Bantuan Semen PC	Desa Argopeni RT 05 RW 05 Kec Ayah membutuhkan semen untuk perbaikan jalan sebanyak 200 zak	Desa Argopeni RT 05 RW 05 Kec Ayah, Kab. Kebumen	Ayah	Argopeni	200 zak	DINAS PEKERJAAN UMUM	DINAS PEKERJAAN UMUM	Rekomendasi : dapat ditindaklanjuti sepanjang memenuhi persyaratan dan sesuai dengan peraturan perundang-undangan yang berlaku Koefisien : 200 zak Anggaran : 10000000	Rekomendasi : Bantuan stimulan untuk setiap RT dengan proposal dari desa, terdapat gotong-royong dari desa digunakan untuk pembangunan jalan rabat beton/drainase, sebanyak 200 sak X Rp.50 ribu/sak Koefisien : 200 zak Anggaran : 10000000	
938	Basir	GERINDRA	Pekerjaan Umum dan Penataan Ruang	Bantuan Semen PC	Desa Argopeni RT 02 RW 05 Kec Ayah membutuhkan semen untuk perbaikan jalan sebanyak 200 zak	Desa Argopeni RT 02 RW 05 Kec Ayah, Kab. Kebumen	Ayah	Argopeni	200 zak	DINAS PEKERJAAN UMUM	DINAS PEKERJAAN UMUM	Rekomendasi : dapat ditindaklanjuti sepanjang memenuhi persyaratan dan sesuai dengan peraturan perundang-undangan yang berlaku Koefisien : 200 zak Anggaran : 10000000	Rekomendasi : Bantuan stimulan untuk setiap RT dengan proposal dari desa, terdapat gotong-royong dari desa digunakan untuk pembangunan jalan rabat beton/drainase, sebanyak 200 sak X Rp.50 ribu/sak Koefisien : 200 zak Anggaran : 10000000	
939	Basir	GERINDRA	Pekerjaan Umum dan Penataan Ruang	Bantuan Semen PC	Desa Jintung RW 1 Kec Ayah membutuhkan semen untuk perbaikan jalan sebanyak 200 zak	Desa Jintung RW 1 Kec Ayah, Kab. Kebumen	Ayah	Jintung	200 zak	DINAS PEKERJAAN UMUM	DINAS PEKERJAAN UMUM	Rekomendasi : dapat ditindaklanjuti sepanjang memenuhi persyaratan dan sesuai dengan peraturan perundang-undangan yang berlaku Koefisien : 200 zak Anggaran : 10000000	Rekomendasi : Bantuan stimulan untuk setiap RT dengan proposal dari desa, terdapat gotong-royong dari desa digunakan untuk pembangunan jalan rabat beton/drainase, sebanyak 200 sak X Rp.50 ribu/sak Koefisien : 200 zak Anggaran : 10000000	
940	Basir	GERINDRA	Pekerjaan Umum dan Penataan Ruang	Bantuan Semen PC	Desa Jintung RW 2 Kec Ayah membutuhkan semen untuk perbaikan jalan sebanyak 200 zak	Desa Jintung RW 2 Kec Ayah, Kab. Kebumen	Ayah	Jintung	200 zak	DINAS PEKERJAAN UMUM	DINAS PEKERJAAN UMUM	Rekomendasi : dapat ditindaklanjuti sepanjang memenuhi persyaratan dan sesuai dengan peraturan perundang-undangan yang berlaku Koefisien : 200 zak Anggaran : 10000000	Rekomendasi : Bantuan stimulan untuk setiap RT dengan proposal dari desa, terdapat gotong-royong dari desa digunakan untuk pembangunan jalan rabat beton/drainase, sebanyak 200 sak X Rp.50 ribu/sak Koefisien : 200 zak Anggaran : 10000000	
941	Basir	GERINDRA	Pekerjaan Umum dan Penataan Ruang	Bantuan Semen PC	Desa Jintung RT 01 RW 01 Kec Ayah membutuhkan semen untuk perbaikan jalan sebanyak 200 zak	Desa Jintung RT 01 RW 01 Kec Ayah, Kab. Kebumen	Ayah	Jintung	200 zak	DINAS PEKERJAAN UMUM	DINAS PEKERJAAN UMUM	Rekomendasi : dapat ditindaklanjuti sepanjang memenuhi persyaratan dan sesuai dengan peraturan perundang-undangan yang berlaku Koefisien : 200 zak Anggaran : 10000000	Rekomendasi : Bantuan stimulan untuk setiap RT dengan proposal dari desa, terdapat gotong-royong dari desa digunakan untuk pembangunan jalan rabat beton/drainase, sebanyak 200 sak X Rp.50 ribu/sak Koefisien : 200 zak Anggaran : 10000000	
942	Basir	GERINDRA	Pekerjaan Umum dan Penataan Ruang	Bantuan Semen PC	Desa Jintung RT 02 RW 01 Kec Ayah membutuhkan semen untuk perbaikan jalan sebanyak 200 zak	Desa Jintung RT 02 RW 01 Kec Ayah, Kab. Kebumen	Ayah	Jintung	200 zak	DINAS PEKERJAAN UMUM	DINAS PEKERJAAN UMUM	Rekomendasi : dapat ditindaklanjuti sepanjang memenuhi persyaratan dan sesuai dengan peraturan perundang-undangan yang berlaku Koefisien : 200 zak Anggaran : 10000000	Rekomendasi : Bantuan stimulan untuk setiap RT dengan proposal dari desa, terdapat gotong-royong dari desa digunakan untuk pembangunan jalan rabat beton/drainase, sebanyak 200 sak X Rp.50 ribu/sak Koefisien : 200 zak Anggaran : 10000000	

No	Pengusul	Fraksi	Urusan	Usulan	Permasalahan	Alamat	Kecamatan	Kelurahan	Koefisien	OPD Tujuan Awal	OPD Tujuan Akhir	Rekomendasi Setwan	Rekomendasi Bappeda (Mitra OPD)	Rekomendasi SKPD
943	Basir	GERINDRA	Pekerjaan Umum dan Penataan Ruang	Bantuan Semen PC	Desa Jintung RT 01 RW 02 Kec Ayah membutuhkan semen untuk perbaikan jalan sebanyak 200 zak	Desa Jintung RT 01 RW 02 Kec Ayah, Kab. Kebumen	Ayah	Jintung	200 zak	DINAS PEKERJAAN UMUM	DINAS PEKERJAAN UMUM	Rekomendasi : dapat ditindaklanjuti sepanjang memenuhi persyaratan dan sesuai dengan peraturan perundang-undangan yang berlaku Koefisien : 200 zak Anggaran : 10000000	Rekomendasi : Bantuan stimulan untuk setiap RT dengan proposal dari desa, terdapat gotong-royong dari desa digunakan untuk pembangunan jalan rabat beton/drainase, sebanyak 200 sak X Rp.50 ribu/sak Koefisien : 200 zak Anggaran : 10000000	
944	Basir	GERINDRA	Pekerjaan Umum dan Penataan Ruang	Bantuan Semen PC	Desa Jintung RT 08 RW 02 Kec Ayah membutuhkan semen untuk perbaikan jalan sebanyak 200 zak	Desa Jintung RT 08 RW 02 Kec Ayah, Kab. Kebumen	Ayah	Jintung	200 zak	DINAS PEKERJAAN UMUM	DINAS PEKERJAAN UMUM	Rekomendasi : dapat ditindaklanjuti sepanjang memenuhi persyaratan dan sesuai dengan peraturan perundang-undangan yang berlaku Koefisien : 200 zak Anggaran : 10000000	Rekomendasi : Bantuan stimulan untuk setiap RT dengan proposal dari desa, terdapat gotong-royong dari desa digunakan untuk pembangunan jalan rabat beton/drainase, sebanyak 200 sak X Rp.50 ribu/sak Koefisien : 200 zak Anggaran : 10000000	
945	Bambang Sutrisno, SE	PDI PERJUANGAN	Keuangan	Pembangunan Wilayah Kewenangan Desa	Talud - Karena jalan yang rawan longsor terlebih pada musim penghujan sehingga perlu dibangun talud jalan. (Volume Tebal 0.35m x tinggi 1.80m x panjang 162m)	Dukuh Tipar RT 010 RW 002, Kab. Kebumen	Karanggayam	Ginandong	1 Paket	BADAN PENGELOLA KEUANGAN DAN ASET DAERAH	BADAN PENGELOLA KEUANGAN DAN ASET DAERAH	Rekomendasi : dapat ditindaklanjuti sepanjang memenuhi semua persyaratan Koefisien : 1 Paket Anggaran : 75000000	Rekomendasi : bantuan bahan bangunan, pasangan batu, talud bronjong drainase lingkungan, standar harga : 200 juta untuk 200 m panjang saluran Koefisien : 1 Paket Anggaran : 75000000	Rekomendasi : Lengkapi proposal, pastikan masuk RPJMDesa, RKPDesa, dan APBdesa serta pastikan status tanah milik Desa, cek status tanahnya. Koefisien : 1 Paket Anggaran : 75000000
946	H Pawit	GOLKAR	Keuangan	Pembangunan Wilayah Kewenangan Desa	belum memadainya infastruktur talud jalan maka Desa Kalijaya Kecamatan Alian memerlukan pembangunan TALUD Rp.150.000.000	RT 2 RW 1 Desa Kalijaya Kecamatan Alian, Kab. Kebumen	Alian	Kalijaya	1 Paket	BADAN PENGELOLA KEUANGAN DAN ASET DAERAH	BADAN PENGELOLA KEUANGAN DAN ASET DAERAH	Rekomendasi : dapat ditindaklanjuti Koefisien : 1 Paket Anggaran : 150000000	Rekomendasi : bantuan bahan bangunan, pasangan batu, talud bronjong drainase lingkungan, standar harga : 200 juta untuk 200 m panjang saluran Koefisien : 1 Paket Anggaran : 150000000	Rekomendasi : Lengkapi proposal, pastikan masuk RPJMDesa, RKPDesa, dan APBDesa, cek status tanah, pastikan tanah milik Desa Koefisien : 1 Paket Anggaran : 150000000
947	Basir	GERINDRA	Pekerjaan Umum dan Penataan Ruang	Bantuan Semen PC	Desa Kalipoh RT 01 RW 01 Kec Ayah membutuhkan semen untuk perbaikan jalan sebanyak 200 zak	Desa Kalipoh RT 01 RW 01 Kec Ayah, Kab. Kebumen	Ayah	Kalipoh	200 sak	DINAS PEKERJAAN UMUM	DINAS PEKERJAAN UMUM	Rekomendasi : dapat ditindaklanjuti sepanjang memenuhi persyaratan dan sesuai dengan peraturan perundang-undangan yang berlaku Koefisien : 200 sak Anggaran : 10000000	Rekomendasi : Bantuan stimulan untuk setiap RT dengan proposal dari desa, terdapat gotong-royong dari desa digunakan untuk pembangunan jalan rabat beton/drainase, sebanyak 200 sak X Rp.50 ribu/sak Koefisien : 200 sak Anggaran : 10000000	
948	Basir	GERINDRA	Pekerjaan Umum dan Penataan Ruang	Bantuan Semen PC	Desa Kalipoh RT 03 RW 01 Kec Ayah membutuhkan semen untuk perbaikan jalan sebanyak 200 zak	Desa Kalipoh RT 03 RW 01 Kec Ayah, Kab. Kebumen	Ayah	Kalipoh	200 sak	DINAS PEKERJAAN UMUM	DINAS PEKERJAAN UMUM	Rekomendasi : dapat ditindaklanjuti sepanjang memenuhi persyaratan dan sesuai dengan peraturan perundang-undangan yang berlaku Koefisien : 200 sak Anggaran : 10000000	Rekomendasi : Bantuan stimulan untuk setiap RT dengan proposal dari desa, terdapat gotong-royong dari desa digunakan untuk pembangunan jalan rabat beton/drainase, sebanyak 200 sak X Rp.50 ribu/sak Koefisien : 200 sak Anggaran : 10000000	
949	Basir	GERINDRA	Pekerjaan Umum dan Penataan Ruang	Bantuan Semen PC	Desa Kalipoh RT 05 RW 01 Kec Ayah membutuhkan semen untuk perbaikan jalan sebanyak 200 zak	Desa Kalipoh RT 05 RW 01 Kec Ayah, Kab. Kebumen	Ayah	Kalipoh	200 sak	DINAS PEKERJAAN UMUM	DINAS PEKERJAAN UMUM	Rekomendasi : dapat ditindaklanjuti sepanjang memenuhi persyaratan dan sesuai dengan peraturan perundang-undangan yang berlaku Koefisien : 200 sak Anggaran : 10000000	Rekomendasi : Bantuan stimulan untuk setiap RT dengan proposal dari desa, terdapat gotong-royong dari desa digunakan untuk pembangunan jalan rabat beton/drainase, sebanyak 200 sak X Rp.50 ribu/sak Koefisien : 200 sak Anggaran : 10000000	
950	Basir	GERINDRA	Pekerjaan Umum dan Penataan Ruang	Bantuan Semen PC	Desa Kalipoh RT 06 RW 01 Kec Ayah membutuhkan semen untuk perbaikan jalan sebanyak 200 zak	Desa Kalipoh RT 06 RW 01 Kec Ayah, Kab. Kebumen	Ayah	Kalipoh	200 sak	DINAS PEKERJAAN UMUM	DINAS PEKERJAAN UMUM	Rekomendasi : dapat ditindaklanjuti sepanjang memenuhi persyaratan dan sesuai dengan peraturan perundang-undangan yang berlaku Koefisien : 200 sak Anggaran : 10000000	Rekomendasi : Bantuan stimulan untuk setiap RT dengan proposal dari desa, terdapat gotong-royong dari desa digunakan untuk pembangunan jalan rabat beton/drainase, sebanyak 200 sak X Rp.50 ribu/sak Koefisien : 200 sak Anggaran : 10000000	
951	H Pawit	GOLKAR	Keuangan	Pembangunan Wilayah Kewenangan Desa	belum memadainya kondisi jalan desa di Desa Lundong Kecamatan Kutowinangun maka memerlukan perbaikan jalan desa agar aktifitas wilayah setempat tidak terhambat Rp.150.000.000	RT 01 RW 01 Desa Lundong Kecamatan Kutowinangun, Kab. Kebumen	Kutowinangun	Lundong	1 Paket	BADAN PENGELOLA KEUANGAN DAN ASET DAERAH	BADAN PENGELOLA KEUANGAN DAN ASET DAERAH	Rekomendasi : dapat ditindaklanjuti Koefisien : 1 Paket Anggaran : 150000000	Rekomendasi : pemeliharaan jalan desa standar harga menambal jalan rusak/patching 1 km = 200 juta Koefisien : 1 Paket Anggaran : 150000000	Rekomendasi : Lengkapi proposal, pastikan masuk RPJMDesa, RKPDesa dan APBDesa serta pastikan status tanah milik Desa, cek status tanahnya. Koefisien : 1 Paket Anggaran : 150000000
952	Basir	GERINDRA	Pekerjaan Umum dan Penataan Ruang	Bantuan Semen PC	Desa Kalipoh RT 08 RW 01 Kec Ayah membutuhkan semen untuk perbaikan jalan sebanyak 200 zak	Desa Kalipoh RT 08 RW 01 Kec Ayah, Kab. Kebumen	Ayah	Kalipoh	200 sak	DINAS PEKERJAAN UMUM	DINAS PEKERJAAN UMUM	Rekomendasi : dapat ditindaklanjuti sepanjang memenuhi persyaratan dan sesuai dengan peraturan perundang-undangan yang berlaku Koefisien : 200 sak Anggaran : 10000000	Rekomendasi : Bantuan stimulan untuk setiap RT dengan proposal dari desa, terdapat gotong-royong dari desa digunakan untuk pembangunan jalan rabat beton/drainase, sebanyak 200 sak X Rp.50 ribu/sak Koefisien : 200 sak Anggaran : 10000000	
953	Basir	GERINDRA	Pekerjaan Umum dan Penataan Ruang	Bantuan Semen PC	Desa Kalipoh RT 02 RW 01 Kec Ayah membutuhkan semen untuk perbaikan jalan sebanyak 200 zak	Desa Kalipoh RT 02 RW 01 Kec Ayah, Kab. Kebumen	Ayah	Kalipoh	200 sak	DINAS PEKERJAAN UMUM	DINAS PEKERJAAN UMUM	Rekomendasi : dapat ditindaklanjuti sepanjang memenuhi persyaratan dan sesuai dengan peraturan perundang-undangan yang berlaku Koefisien : 200 sak Anggaran : 10000000	Rekomendasi : Bantuan stimulan untuk setiap RT dengan proposal dari desa, terdapat gotong-royong dari desa digunakan untuk pembangunan jalan rabat beton/drainase, sebanyak 200 sak X Rp.50 ribu/sak Koefisien : 200 sak Anggaran : 10000000	

No	Pengusul	Fraksi	Urusan	Usulan	Permasalahan	Alamat	Kecamatan	Kelurahan	Koefisien	OPD Tujuan Awal	OPD Tujuan Akhir	Rekomendasi Setwan	Rekomendasi Bappeda (Mitra OPD)	Rekomendasi SKPD
954	H Pawit	GOLKAR	Keuangan	Pembangunan Wilayah Kewenangan Desa	belum memadainya kondisi jalan desa di Desa Babadsari Kecamatan Kutowinangun maka memerlukan perbaikan jalan desa agar aktifitas wilayah setempat tidak terhambat Rp.150.000.000	RT 01 RW 02 Desa Babadsari Kecamatan Kutowinangun, Kab. Kebumen	Kutowinangun	Babadsari	1 Paket	BADAN PENGELOLA KEUANGAN DAN ASET DAERAH	BADAN PENGELOLA KEUANGAN DAN ASET DAERAH	Rekomendasi : dapat ditindaklanjuti Koefisien : 1 Paket Anggaran : 150000000	Rekomendasi : pemeliharaan jalan desa standar harga menambal jalan rusak/patching 1 km = 200 juta Koefisien : 1 Paket Anggaran : 150000000	Rekomendasi : Lengkapi proposal, pastikan masuk RPJMDesa, RKPDesa dan APBDesa serta pastikan status tanah milik Desa, cek status tanahnya. Koefisien : 1 Paket Anggaran : 150000000
955	H Pawit	GOLKAR	Pekerjaan Umum dan Penataan Ruang	Bantuan Semen PC	masih banyaknya kondisi jalan yang tidak layak, maka perlu adanya perbaikan jalan desa Wadasmalang	RT 01 RW 2 Desa Wadasmalang Kecamatan Karangsambung, Kab. Kebumen	Karangsambung	Wadasmalang	130 sak	DINAS PEKERJAAN UMUM	DINAS PEKERJAAN UMUM	Rekomendasi : dapat ditindaklanjuti sepanjang memenuhi semua persyaratan Koefisien : 130 sak Anggaran : 6500000	Rekomendasi : "Bantuan stimulan untuk setiap RT dengan proposal dari desa, terdapat gotong-royong dari desa digunakan untuk pembangunan jalan rabat beton/drainase, sebanyak 130 sak X Rp.50 ribu/sak" Koefisien : 130 sak Anggaran : 6500000	
956	H Pawit	GOLKAR	Pekerjaan Umum dan Penataan Ruang	Bantuan Semen PC	masih banyaknya kondisi jalan yang tidak layak, maka perlu adanya perbaikan jalan desa Wadasmalang	RT I RW VII Desa Wadasmalang Kecamatan Karangsambung, Kab. Kebumen	Karangsambung	Wadasmalang	390 sak	DINAS PEKERJAAN UMUM	DINAS PEKERJAAN UMUM	Rekomendasi : dapat ditindaklanjuti sepanjang memenuhi semua persyaratan, Untuk RW. 06 Koefisien : 390 sak Anggaran : 19500000	Rekomendasi : "Bantuan stimulan untuk setiap RT dengan proposal dari desa, terdapat gotong-royong dari desa digunakan untuk pembangunan jalan rabat beton/drainase, sebanyak 390 sak X Rp.50 ribu/sak" Koefisien : 390 sak Anggaran : 19500000	
957	H Pawit	GOLKAR	Pekerjaan Umum dan Penataan Ruang	Bantuan Semen PC	masih banyaknya kondisi jalan yang tidak layak, maka perlu adanya perbaikan jalan desa Wadasmalang	RT 3 RW 2 Desa Wadasmalang Kecamatan Karangsambung, Kab. Kebumen	Karangsambung	Wadasmalang	260 sak	DINAS PEKERJAAN UMUM	DINAS PEKERJAAN UMUM	Rekomendasi : dapat ditindaklanjuti sepanjang memenuhi semua persyaratan Koefisien : 250 sak Anggaran : 12500000	Rekomendasi : "Bantuan stimulan untuk setiap RT dengan proposal dari desa, terdapat gotong-royong dari desa digunakan untuk pembangunan jalan rabat beton/drainase, sebanyak 260 sak X Rp.50 ribu/sak" Koefisien : 260 sak Anggaran : 13000000	
958	Akhmad Sudiyono	PKB	Keuangan	Pembangunan Wilayah Kewenangan Desa	Bangunan Talud di Desa Ginandong Kecamatan Karanggayam, merencanakan pembangunan talud tersebut namun karena keterbatasan dana	Desa Ginandong, Kab. Kebumen	Karanggayam	Ginandong	1 Paket	BADAN PENGELOLA KEUANGAN DAN ASET DAERAH	BADAN PENGELOLA KEUANGAN DAN ASET DAERAH	Rekomendasi : dapat ditindaklanjuti Koefisien : 1 Paket Anggaran : 200000000	Rekomendasi : bantuan bahan bangunan, pasangan batu, talud bronjong drainase lingkungan, standar harga : 200 juta untuk 200 m panjang saluran Koefisien : 1 Paket Anggaran : 200000000	Rekomendasi : Lengkapi proposal, pastikan masuk RPJMDesa, RKPDesa dan APBDesa, pastikan status tanah milik Desa, cek status tanahnya Koefisien : 1 Paket Anggaran : 200000000
959	H Pawit	GOLKAR	Pekerjaan Umum dan Penataan Ruang	Bantuan Semen PC	masih banyaknya kondisi jalan yang tidak layak, maka perlu adanya perbaikan jalan desa Wadasmalang	RW 4 Desa Wadasmalang Kecamatan Karangsambung, Kab. Kebumen	Karangsambung	Wadasmalang	97 sak	DINAS PEKERJAAN UMUM	DINAS PEKERJAAN UMUM	Rekomendasi : dapat ditindaklanjuti sepanjang memenuhi semua persyaratan Koefisien : 100 sak Anggaran : 5000000	Rekomendasi : "Bantuan stimulan untuk setiap RT dengan proposal dari desa, terdapat gotong-royong dari desa digunakan untuk pembangunan jalan rabat beton/drainase, sebanyak 97 sak X Rp.50 ribu/sak" Koefisien : 97 sak Anggaran : 4850000	
960	H Pawit	GOLKAR	Pekerjaan Umum dan Penataan Ruang	Bantuan Semen PC	masih banyaknya kondisi jalan yang tidak layak, maka perlu adanya perbaikan jalan desa Wadasmalang	RT 4 RW 7 Desa Wadasmalang Kecamatan Karangsambung, Kab. Kebumen	Karangsambung	Wadasmalang	325 sak	DINAS PEKERJAAN UMUM	DINAS PEKERJAAN UMUM	Rekomendasi : dapat ditindaklanjuti sepanjang memenuhi semua persyaratan untuk RW 7 Koefisien : 325 sak Anggaran : 16250000	Rekomendasi : "Bantuan stimulan untuk setiap RT dengan proposal dari desa, terdapat gotong-royong dari desa digunakan untuk pembangunan jalan rabat beton/drainase, sebanyak 325 sak X Rp.50 ribu/sak" Koefisien : 325 sak Anggaran : 16250000	
961	Basir	GERINDRA	Pekerjaan Umum dan Penataan Ruang	Bantuan Semen PC	Desa Pasir RT 05 RW 03 Kec Ayah membutuhkan semen untuk perbaikan jalan sebanyak 200 zak	Desa Pasir RT 05 RW 03 Kec Ayah, Kab. Kebumen	Ayah	Pasir	200 zak	DINAS PEKERJAAN UMUM	DINAS PEKERJAAN UMUM	Rekomendasi : dapat ditindaklanjuti sepanjang memenuhi persyaratan dan sesuai dengan peraturan perundang-undangan yang berlaku Koefisien : 200 zak Anggaran : 10000000	Rekomendasi : Bantuan stimulan untuk setiap RT dengan proposal dari desa, terdapat gotong-royong dari desa digunakan untuk pembangunan jalan rabat beton/drainase, sebanyak 200 sak X Rp.50 ribu/sak Koefisien : 200 zak Anggaran : 10000000	
962	Basir	GERINDRA	Pekerjaan Umum dan Penataan Ruang	Bantuan Semen PC	Desa Sukomulyo Kec Rowokele membutuhkan semen untuk perbaikan jalan sebanyak 600 zak	Desa Sukomulyo Kec Rowokele, Kab. Kebumen	Rowokele	Sukomulyo	600 zak	DINAS PEKERJAAN UMUM	DINAS PEKERJAAN UMUM	Rekomendasi : dapat ditindaklanjuti sepanjang memenuhi persyaratan dan sesuai dengan peraturan perundang-undangan yang berlaku Koefisien : 600 zak Anggaran : 30000000	Rekomendasi : Bantuan stimulan untuk setiap RT dengan proposal dari desa, terdapat gotong-royong dari desa digunakan untuk pembangunan jalan rabat beton/drainase, sebanyak 600 sak X Rp.50 ribu/sak Koefisien : 600 zak Anggaran : 30000000	
963	Suprijanto	GERINDRA	Keuangan	Pembangunan Wilayah Kewenangan Desa	Pembangunan jalan Aspal poros jalan Desa, Dukuh Kradenan, Desa Karanggayam, Kecamatan Karanggayam	Dukuh Kradenan, RW5 Desa Karanggayam, Kecamatan Karanggayam, Kab. Kebumen	Karanggayam	Karanggayam	1 paket	BADAN PENGELOLA KEUANGAN DAN ASET DAERAH	BADAN PENGELOLA KEUANGAN DAN ASET DAERAH	Rekomendasi : dapat ditindaklanjuti sepanjang memenuhi persyaratan dan sesuai dengan peraturan perundang-undangan yang berlaku Koefisien : 1 paket Anggaran : 100000000	Rekomendasi : pemeliharaan jalan desa standar harga menambal jalan rusak/patching 1 km = 200 juta Koefisien : 1 paket Anggaran : 100000000	Rekomendasi : Lengkapi proposal, pastikan masuk RPJMDesa, RKPDesa dan APBDesa serta pastikan status tanahnya milik Desa, cek status tanah. Koefisien : 1 paket Anggaran : 100000000
964	Akhmad Haujaki Al Amkani	PKB	Keuangan	Pembangunan Wilayah Kewenangan Desa	jalan desa yang sudah rusak dan kurang baik	Desa Bandung Rt 04 Rw 02 Kecamtan Kebumen, Kab. Kebumen	Kebumen	Bandung	1 Paket	BADAN PENGELOLA KEUANGAN DAN ASET DAERAH	BADAN PENGELOLA KEUANGAN DAN ASET DAERAH	Rekomendasi : dapat ditindaklanjuti Koefisien : 1 Paket Anggaran : 300000000	Rekomendasi : pemeliharaan jalan desa standar harga menambal jalan rusak/patching 1 km = 200 juta Koefisien : 1 Paket Anggaran : 300000000	Rekomendasi : Lengkapi proposal, pastikan masuk RPJMDesa, RKP Desa dan APBDesa, pastikan status tanah milik Desa, cek status tanahnya Koefisien : 1 Paket Anggaran : 300000000
965	Pairi	PPP	Pendidikan	Sarpras Bantuan Sekolah Inklusi (SD/MI)	Balum adanya Alat Peraga Edukasi (APE) di TK PGRI Lestari	Kelurahan Jatiluhur Kecamatan Karanganyar, Kab. Kebumen	Karanganyar	Jatiluhur	1 Paket	DINAS PENDIDIKAN	DINAS PENDIDIKAN	Rekomendasi : dapat ditindaklanjuti Koefisien : 1 Paket Anggaran : 10000000	Rekomendasi : Penerima harus berbadan hukum dan dilengkapi dengan proposal Koefisien : 1 Paket Anggaran : 10000000	Rekomendasi : Memenuhi syarat, mohon melengkapi proposal Koefisien : 1 Paket Anggaran : 10000000
966	Saiful Anwar	PKB	Pekerjaan Umum dan Penataan Ruang	Bantuan Semen PC	Belum adanya jalan rabat beton jalan yang sekarang sudah rusak	Dukuh Betah Rt 04 Rw 02 Desa Pasir Kecamatan Ayah, Kab. Kebumen	Ayah	Pasir	100 Paket	DINAS PEKERJAAN UMUM	DINAS PEKERJAAN UMUM	Rekomendasi : dapat ditindaklanjuti sepanjang memenuhi semua persyaratan Koefisien : 100 Sak Anggaran : 5000000	Rekomendasi : "Bantuan stimulan untuk setiap RT dengan proposal dari desa, terdapat gotong-royong dari desa digunakan untuk pembangunan jalan rabat beton/drainase, sebanyak 100 sak X Rp.50 ribu/sak" Koefisien : 100 Sak Anggaran : 5000000	

No	Pengusul	Fraksi	Urusan	Usulan	Permasalahan	Alamat	Kecamatan	Kelurahan	Koefisien	OPD Tujuan Awal	OPD Tujuan Akhir	Rekomendasi Setwan	Rekomendasi Bappeda (Mitra OPD)	Rekomendasi SKPD
967	Saiful Anwar	PKB	Pekerjaan Umum dan Penataan Ruang	Bantuan Semen PC	Belum adanya jalan rabat beton jalan yang sekarang sudah rusak	Dukuh Dilem Rt 04 Rw 03 Desa Pasir Kecamatan Ayah, Kab. Kebumen	Ayah	Pasir	100 Paket	DINAS PEKERJAAN UMUM	DINAS PEKERJAAN UMUM	Rekomendasi : dapat ditindaklanjuti sepanjang memenuhi semua persyaratan Koefisien : 100 Sak Anggaran : 5000000	Rekomendasi : "Bantuan stimulan untuk setiap RT dengan proposal dari desa, terdapat gotong-royong dari desa digunakan untuk pembangunan jalan rabat beton/drainase, sebanyak 100 sak X Rp.50 ribu/sak" Koefisien : 100 Sak Anggaran : 5000000	
968	Basir	GERINDRA	Kelautan dan Perikanan	Fasilitasi Sarpras Perikanan Tangkap	KUBE Mutiara Asih membutuhkan alat tangkap sebesar 15 PK, Desa Karangduwur Kec Ayah	KUBE MUTIARA ASIH, Kab. Kebumen	Ayah	Karangduwur	1 paket	DINAS KELAUTAN DAN PERIKANAN	DINAS KELAUTAN DAN PERIKANAN	Rekomendasi : dapat ditindaklanjuti sepanjang memenuhi persyaratan dan sesuai dengan peraturan perundang-undangan yang berlaku Koefisien : 1 Unit Anggaran : 27665000	Rekomendasi : Dapat dilanjutkan apabila memenuhi persyaratan teknis maupun administratif serta nilai usulan memenuhi kebutuhan di lokasi Koefisien : 1 Unit Anggaran : 27665000	Rekomendasi : Dapat diakomodir. Mohon untuk segera ditindaklanjuti dengan pembuatan proposal ditujukan kepada Bupati Kebumen, dengan tembusan kepada Kadis Kelautan dan Perikanan Kab. Kebumen. Koefisien : 1 Unit Anggaran : 27665000
969	Basir	GERINDRA	Kelautan dan Perikanan	Fasilitasi Sarpras Perikanan Tangkap	KUBE Taruna Jaya membutuhkan alat tangkap sebesar 15 PK, Desa Karangduwur Kec Ayah	KUBE TARUNA JAYA, Kab. Kebumen	Ayah	Karangduwur	1 paket	DINAS KELAUTAN DAN PERIKANAN	DINAS KELAUTAN DAN PERIKANAN	Rekomendasi : dapat ditindaklanjuti sepanjang memenuhi persyaratan dan sesuai dengan peraturan perundang-undangan yang berlaku Koefisien : 1 Unit Anggaran : 27665000	Rekomendasi : Dapat dilanjutkan apabila memenuhi persyaratan teknis maupun administratif serta nilai usulan memenuhi kebutuhan di lokasi Koefisien : 1 Unit Anggaran : 27665000	Rekomendasi : Dapat diakomodir. Mohon untuk segera ditindaklanjuti dengan pembuatan proposal ditujukan kepada Bupati Kebumen, dengan tembusan kepada Kadis Kelautan dan Perikanan Kab. Kebumen. Koefisien : 1 Unit Anggaran : 27665000
970	Qoriah Dwi Puspa, SS, M.Pd	NASDEM	Pekerjaan Umum dan Penataan Ruang	Bantuan Semen PC	kondisi jalan masih tanah dan perlu dittingkatkan menjadi rabat beton	RT 02 RW 05, Kab. Kebumen	Buayan	Banyumudal	200 zak	DINAS PEKERJAAN UMUM	DINAS PEKERJAAN UMUM	Rekomendasi : dapat ditindaklanjuti sepanjang memenuhi semua persyaratan Koefisien : 200 zak Anggaran : 10000000	Rekomendasi : "Bantuan stimulan untuk setiap RT dengan proposal dari desa, terdapat gotong-royong dari desa digunakan untuk pembangunan jalan rabat beton/drainase, sebanyak 200 sak X Rp.50 ribu/sak" Koefisien : 200 zak Anggaran : 10000000	
971	H. Sarimun, S.Sy.	PDI Perjuangan	Keuangan	Pembangunan Wilayah Kewenangan Desa	Untuk meningkatkan Perekonomian dan mempermudah akses Jalan warga RT.02 RW.02 Desa Sembirkadipaten Kecamatan Prembun, perlu adanya bantuan Keuangan Sebesar Rp. 100.000.000,- untuk Rabat Beton Jalan	RT.02 RW.02 Desa Sembirkadipaten Kecamatan Prembun, Kab. Kebumen	Prembun	Sembirkadipaten	1 Paket	BADAN PENGELOLA KEUANGAN DAN ASET DAERAH	BADAN PENGELOLA KEUANGAN DAN ASET DAERAH	Rekomendasi : dapat ditindaklanjuti sepanjang memenuhi persyaratan dan sesuai dengan peraturan perundang-undangan yang berlaku Koefisien : 1 Paket Anggaran : 100000000	Rekomendasi : Bantuan stimulan untuk setiap RT dengan proposal dari desa, terdapat gotong-royong dari desa digunakan untuk pembangunan jalan rabat beton/drainase harga minimal 10juta untuk 50 sak semen, atau 1 sak semen per m2 bangunan Koefisien : 1 Paket Anggaran : 100000000	Rekomendasi : Lengkapi proposal, pastikan masuk RPJMDesa, RKPDesa dan APBDesa dan pastikan status tanah milik Desa, cek status tanahnya Koefisien : 1 Paket Anggaran : 100000000
972	Basir	GERINDRA	Kebudayaan	Alat Kesenian (Rebana, Kuda Lumping, Seragam Kesenian)	untuk melestarikan kebudaan lokal, TURONGGO JATI RT 03 RW 03 memerlukan alat dan seragam kuda lumping senilai Rp.8.000.000	TURONGGO JATI RT 03 RW 03, Kab. Kebumen	Ayah	Karangduwur	1 paket	DINAS PENDIDIKAN	DINAS PENDIDIKAN	Rekomendasi : dapat ditindaklanjuti sepanjang memenuhi persyaratan dan sesuai dengan peraturan perundang-undangan yang berlaku Koefisien : 1 paket Anggaran : 8000000	Rekomendasi : Penerima harus berbadan hukum dan dilengkapi proposal Koefisien : 1 paket Anggaran : 8000000	Rekomendasi : Penerima dipastikan untuk karangtaruna, Desa Karangduwur Rt 03/03, Kec. Ayah, karena jika untuk kelompok/grup kesenian harus sudah memeiliki SK Kemenhum RI minimal 3 tahun. Mohon dipastikan, Anggaran 1 paket 8.000.000 Koefisien : 1 paket Anggaran : 8000000
973	H. Sarimun, S.Sy.	PDI Perjuangan	Keuangan	Pembangunan Wilayah Kewenangan Desa	Untuk meningkatkan Perekonomian dan mempermudah akses Jalan warga RT.01 RW.02 Desa Tunggalroso Kecamatan Prembun, perlu adanya bantuan Keuangan Sebesar Rp. 200.000.000,- untukPengaspalan Jalan Desa	RT.01 RW.02 Desa Tunggalroso Kecamatan Prembun, Kab. Kebumen	Prembun	Tunggalroso	1 Paket	BADAN PENGELOLA KEUANGAN DAN ASET DAERAH	BADAN PENGELOLA KEUANGAN DAN ASET DAERAH	Rekomendasi : dapat ditindaklanjuti sepanjang memenuhi persyaratan dan sesuai dengan peraturan perundang-undangan yang berlaku Koefisien : 1 Paket Anggaran : 200000000	Rekomendasi : pemeliharaan jalan desa standar harga menambal jalan rusak/patching 1 km = 200 juta Koefisien : 1 Paket Anggaran : 200000000	Rekomendasi : Lengkapi proposal, pastikan masuk RPJMDesa, RKPDesa dan APBDesa serta pastikan status tanah milik Desa, cek status tanahnya Koefisien : 1 Paket Anggaran : 200000000
974	Basir	GERINDRA	Kebudayaan	Alat Kesenian (Rebana, Kuda Lumping, Seragam Kesenian)	untuk melestarikan kebudaan lokal, TURONGGO TUNGGALSEMI RT 02 RW 04 memerlukan alat dan seragam kuda lumping senilai Rp.8.000.000	TURONGGO TUNGGALSEMI RT 02 RW 04, Kab. Kebumen	Ayah	Karangduwur	1 paket	DINAS PENDIDIKAN	DINAS PENDIDIKAN	Rekomendasi : dapat ditindaklanjuti sepanjang memenuhi persyaratan dan sesuai dengan peraturan perundang-undangan yang berlaku Koefisien : 1 paket Anggaran : 8000000	Rekomendasi : Penerima harus berbadan hukum dan dilengkapi proposal Koefisien : 1 paket Anggaran : 8000000	

No	Pengusul	Fraksi	Urusan	Usulan	Permasalahan	Alamat	Kecamatan	Kelurahan	Koefisien	OPD Tujuan Awal	OPD Tujuan Akhir	Rekomendasi Setwan	Rekomendasi Bappeda (Mitra OPD)	Rekomendasi SKPD
975	H. Sarimun, S.Sy.	PDI Perjuangan	Perhubungan	LPJU	untuk mengurangi angka kecelakan dan kejahatan warga Desa Kaliputih Kecamatan Kutowinangun, perlu adanya penerangan jalan di RT.01 RW.01 RT.02 RW.02 Desa Kaliputih Kecamatan Kutowinangun sebesar Rp. 50.000.000,- untuk penerangan Jalan	RT.01 RW.01 RT.02 RW.02 Desa Kaliputih Kecamatan Kutowinangun, Kab. Kebumen	Kutowinangun	Kaliputih	3 Titik	DINAS PERHUBUNGAN	DINAS PERHUBUNGAN	Rekomendasi : dapat ditindaklanjuti sepanjang memenuhi persyaratan dan sesuai dengan peraturan perundang-undangan yang berlaku Koefisien : 3 Paket Anggaran : 50000000	Rekomendasi : LPJU LED, (MENDUKUNG MISI 4 PENINGKATAN KUALITAS DAN KUANTITAS INFRASTRUKTUR YANG BERKELANJUTAN DAN BERWAWASAN LINGKUNGAN) Dana: 3 titik x 15.000.000 Koefisien : 1 Paket Anggaran : 50000000	Rekomendasi : LPJU berada di Jalan Kabupaten Koefisien : 3 Paket Anggaran : 50000000
976	H. Sarimun, S.Sy.	PDI Perjuangan	Keuangan	Pembangunan Wilayah Kewenangan Desa	Untuk meningkatkan perekonomian dan mempermudah akses jalan warga Dusun Krajan RT.01 RW.01 Desa Kaliputih Kecamatan Kutowinangun, perlu adanya bantuan keuangan Sebesar Rp.150.000.000,- Untuk Rabat Beton Jalan	Dusun Krajan RT.01 RW.01 Desa Kaliputih Kecamatan Kutowinangun, Kab. Kebumen	Kutowinangun	Kaliputih	1 Paket	BADAN PENGELOLA KEUANGAN DAN ASET DAERAH	BADAN PENGELOLA KEUANGAN DAN ASET DAERAH	Rekomendasi : dapat ditindaklanjuti sepanjang memenuhi persyaratan dan sesuai dengan peraturan perundang-undangan yang berlaku Koefisien : 1 Paket Anggaran : 150000000	Rekomendasi : Bantuan stimulan untuk setiap RT dengan proposal dari desa, terdapat gotong-royong dari desa digunakan untuk pembangunan jalan rabat beton/drainase harga minimal 10juta untuk 50 sak semen, atau 1 sak semen per m2 bangunan Koefisien : 1 Paket Anggaran : 150000000	Rekomendasi : Lengkapi proposal, pastikan masuk RPJMDes, RKPDesa dan APBDesa, pastikan status tanah milik Desa, cek status tanahnya. Koefisien : 1 Paket Anggaran : 150000000
977	Basir	GERINDRA	Kelautan dan Perikanan	Fasilitasi Sarpras Perikanan Tangkap	KUBE Mina Lestari membutuhkan alat tangkap sebesar 15 PK, Desa Argopeni Kec Ayah	KUBE MINA LESTARI, Kab. Kebumen	Ayah	Argopeni	1 paket	DINAS KELAUTAN DAN PERIKANAN	DINAS KELAUTAN DAN PERIKANAN	Rekomendasi : dapat ditindaklanjuti sepanjang memenuhi persyaratan dan sesuai dengan peraturan perundang-undangan yang berlaku Koefisien : 1 Unit Anggaran : 27665000	Rekomendasi : Dapat dilanjutkan apabila memenuhi persyaratan teknis maupun administratif serta nilai usulan memenuhi kebutuhan di lokasi Koefisien : 1 Unit Anggaran : 27665000	Rekomendasi : Dapat diakomodir. Mohon untuk segera ditindaklanjuti dengan pembuatan proposal ditujukan kepada Bupati Kebumen, dengan tembusan kepada Kadis Kelautan dan Perikanan Kab. Kebumen. Koefisien : 1 Unit Anggaran : 27665000
978	H. Sarimun, S.Sy.	PDI Perjuangan	Pertanian	Pembangunan, rehabilitasi dan pemeliharaan JUT	Untuk meningkatkan Perekonomian dan Kesejahteraan Petani Warga berlokasi di Jalan Sawah Jurusan Sikangkung RT.08 Rw.03 Desa Mrentul Kecamatan Bonorowo, perlu adanya pembangunan infrastruktur JUT Sebesar Rp. 200.000.000,- untuk pembangunan JUT	Jalan Sawah Jurusan Sikangkung RT.08 Rw.03 Desa Mrentul Kecamatan Bonorowo, Kab. Kebumen	Bonorowo	Mrentul	1 Paket	DINAS PERTANIAN DAN PANGAN	DINAS PERTANIAN DAN PANGAN	Rekomendasi : dapat ditindaklanjuti sepanjang memenuhi persyaratan dan sesuai dengan peraturan perundang-undangan yang berlaku Koefisien : 1 Paket Anggaran : 200000000	Rekomendasi : Dapat ditindaklanjuti selama memenuhi persyaratan teknis dan administrasi Koefisien : 1 Paket Anggaran : 200000000	Rekomendasi : Dapat ditindaklanjuti selama memenuhi persyaratan teknis dan administrasi Koefisien : 1 Paket Anggaran : 200000000
979	Basir	GERINDRA	Kelautan dan Perikanan	Fasilitasi Sarpras Perikanan Tangkap	KUBE ARGO MINA membutuhkan alat tangkap sebesar 15 PK, Desa Argopeni Kec Ayah	KUBE ARGO MINA, Kab. Kebumen	Ayah	Argopeni	1 paket	DINAS KELAUTAN DAN PERIKANAN	DINAS KELAUTAN DAN PERIKANAN	Rekomendasi : dapat ditindaklanjuti sepanjang memenuhi persyaratan dan sesuai dengan peraturan perundang-undangan yang berlaku Koefisien : 1 Unit Anggaran : 27665000	Rekomendasi : Dapat dilanjutkan apabila memenuhi persyaratan teknis maupun administratif serta nilai usulan memenuhi kebutuhan di lokasi Koefisien : 1 Unit Anggaran : 27665000	Rekomendasi : Dapat diakomodir. Mohon untuk segera ditindaklanjuti dengan pembuatan proposal ditujukan kepada Bupati Kebumen, dengan tembusan kepada Kadis Kelautan dan Perikanan Kab. Kebumen. Koefisien : 1 Unit Anggaran : 27665000
980	H. Sarimun, S.Sy.	PDI Perjuangan	Pertanian	Pembangunan, rehabilitasi dan pemeliharaan JIDES	Untuk Mengurangi terjadinya banjir dan meningkatkan ekonomi warga Kelompok Tani "MAKARYO TANI II" Desa Menganti Kecamatan Sruweng, perlu adanya pembangunan JIDES Sebesar Rp. 200.000.000,- untuk pembanguan JIDES	Kelompok Tani "MAKARYO TANI II" Desa Menganti Kecamatan Sruweng, Kab. Kebumen	Sruweng	Menganti	1 Paket	DINAS PERTANIAN DAN PANGAN	DINAS PERTANIAN DAN PANGAN	Rekomendasi : dapat ditindaklanjuti sepanjang memenuhi persyaratan dan sesuai dengan peraturan perundang-undangan yang berlaku Koefisien : 1 Paket Anggaran : 200000000	Rekomendasi : Dapat ditindaklanjuti selama memenuhi persyaratan teknis dan administrasi Koefisien : 1 Paket Anggaran : 200000000	Rekomendasi : Dapat ditindaklanjuti selama memenuhi persyaratan teknis dan administrasi Koefisien : 1 Paket Anggaran : 200000000
981	Basir	GERINDRA	Pekerjaan Umum dan Penataan Ruang	Bantuan Semen PC	Desa Ayah Kec Ayah membutuhkan bantuan semen untuk perbaikan jalan Rp.20 juta	DESA AYAH, Kab. Kebumen	Ayah	Ayah	400 zak	DINAS PEKERJAAN UMUM	DINAS PEKERJAAN UMUM	Rekomendasi : dapat ditindaklanjuti sepanjang memenuhi persyaratan dan sesuai dengan peraturan perundang-undangan yang berlaku Koefisien : 400 zak Anggaran : 20000000	Rekomendasi : Bantuan stimulan untuk setiap RT dengan proposal dari desa, terdapat gotong-royong dari desa digunakan untuk pembangunan jalan rabat beton/drainase, sebanyak 400 sak X Rp.50 ribu/sak Koefisien : 400 zak Anggaran : 20000000	
982	Basir	GERINDRA	Pekerjaan Umum dan Penataan Ruang	Bantuan Semen PC	Desa Argosari Kec Ayah membutuhkan bantuan semen untuk perbaikan jalan sebanyak Rp.20.000.000	Desa Argosari, Kab. Kebumen	Ayah	Argosari	400 zak	DINAS PEKERJAAN UMUM	DINAS PEKERJAAN UMUM	Rekomendasi : dapat ditindaklanjuti sepanjang memenuhi persyaratan dan sesuai dengan peraturan perundang-undangan yang berlaku Koefisien : 400 zak Anggaran : 20000000	Rekomendasi : Bantuan stimulan untuk setiap RT dengan proposal dari desa, terdapat gotong-royong dari desa digunakan untuk pembangunan jalan rabat beton/drainase, sebanyak 400 sak X Rp.50 ribu/sak Koefisien : 400 zak Anggaran : 20000000	

No	Pengusul	Fraksi	Urusan	Usulan	Permasalahan	Alamat	Kecamatan	Kelurahan	Koefisien	OPD Tujuan Awal	OPD Tujuan Akhir	Rekomendasi Setwan	Rekomendasi Bappeda (Mitra OPD)	Rekomendasi SKPD
983	H Nur Hariyadi, SE	PKB	Pertanian	Paket Bantuan Ternak	Keterbatasan permodalan usaha kambing pada Kelompok Tani Ternak Sido Muncul	Kelompok Tani Ternak Sido Muncul, Kab. Kebumen	Ambal	Gondanglegi	1 Paket	DINAS PERTANIAN DAN PANGAN	DINAS PERTANIAN DAN PANGAN	Rekomendasi : Dapat Ditindaklanjuti Koefisien : 1 ekor Anggaran : 50000000	Rekomendasi : Sepanjang memenuhi persyaratan teknis dan administrasi, dapat dilanjutkan Koefisien : 1 ekor Anggaran : 50000000	Rekomendasi : Usulan diterima sesuai dengan lokasi dan anggaran Koefisien : 18 ekor Anggaran : 50000000
984	Basir	GERINDRA	Pekerjaan Umum dan Penataan Ruang	Bantuan Semen PC	Desa Tagasari Kec Ayah membutuhkan bantuan semen untuk perbaikan jalan sebanyak Rp. 30.000.000	Desa Tlagasari, Kab. Kebumen	Ayah	Tlogosari	600 zak	DINAS PEKERJAAN UMUM	DINAS PEKERJAAN UMUM	Rekomendasi : dapat ditindaklanjuti sepanjang memenuhi persyaratan dan sesuai dengan peraturan perundang-undangan yang berlaku Koefisien : 600 zak Anggaran : 30000000	Rekomendasi : Bantuan stimulan untuk setiap RT dengan proposal dari desa, terdapat gotong-royong dari desa digunakan untuk pembangunan jalan rabat beton/drainase, sebanyak 600 sak X Rp.50 ribu/sak Koefisien : 600 zak Anggaran : 30000000	
985	F.A Bambang Tri Saktiono	PDI PERJUANGAN	Keuangan	Pembangunan Wilayah Kewenangan Desa	bantaran / pinggiran sungai di wilayah RW 4 dan RW 5 Kel. Gombong belum dibuat talud	Wilayah RW 4 dan RW 5 Kel. Gombong, Kab. Kebumen, Gombong, Gombong, Kab. Kebumen	Gombong	Gombong	1 Paket	BADAN PENGELOLA KEUANGAN DAN ASET DAERAH	BADAN PENGELOLA KEUANGAN DAN ASET DAERAH	Rekomendasi : dapat ditindaklanjuti, mohon dapat dipindahkan ke Renja kelurahan Gombong Koefisien : 1 Paket Anggaran : 200000000	Rekomendasi : bantuan bahan bangunan, pasangan batu, talud bronjong drainase lingkungan, standar harga : 200 juta untuk 200 m panjang saluran Koefisien : 1 Paket Anggaran : 200000000	Rekomendasi : TIDAK DAPAT DIAKOMODIR KARENA TIDAK MASUK KEWENANGAN DESA, NAMUN KELURAHAN GOMBONG Koefisien : 1 Paket Anggaran : 200000000
986	Basir	GERINDRA	Pekerjaan Umum dan Penataan Ruang	Bantuan Semen PC	Desa Jatijajar Kec Ayah membutuhkan bantuan semen untuk perbaikan jalan sebanyak Rp.30.000.000	Desa Jatijajar, Kab. Kebumen	Ayah	Jatijajar	600 zak	DINAS PEKERJAAN UMUM	DINAS PEKERJAAN UMUM	Rekomendasi : dapat ditindaklanjuti sepanjang memenuhi persyaratan dan sesuai dengan peraturan perundang-undangan yang berlaku Koefisien : 600 zak Anggaran : 30000000	Rekomendasi : Bantuan stimulan untuk setiap RT dengan proposal dari desa, terdapat gotong-royong dari desa digunakan untuk pembangunan jalan rabat beton/drainase, sebanyak 600 sak X Rp.50 ribu/sak Koefisien : 600 zak Anggaran : 30000000	
987	H. Sarimun, S.Sy.	PDI Perjuangan	Keuangan	Pembangunan Wilayah Kewenangan Desa	Untuk Meningkatkan Perekonomian dan mempermudah akses jalan warga Rt,05, Rt.06 Rw.03 Desa Wagirpandan Kecamatan Rowokele, perlu adanya bantuan keuangan Sebesar Rp.100.000.000,- untuk pembangunan Rabat Beton Jalan	Rt,05, Rt.06 Rw.03 Desa Wagirpandan Kecamatan Rowokele, Kab. Kebumen	Rowokele	Wagirpandan	1 Paket	BADAN PENGELOLA KEUANGAN DAN ASET DAERAH	BADAN PENGELOLA KEUANGAN DAN ASET DAERAH	Rekomendasi : dapat ditindaklanjuti sepanjang memenuhi persyaratan dan sesuai dengan peraturan perundang-undangan yang berlaku Koefisien : 1 Paket Anggaran : 100000000	Rekomendasi : Bantuan stimulan untuk setiap RT dengan proposal dari desa, terdapat gotong-royong dari desa digunakan untuk pembangunan jalan rabat beton/drainase harga minimal 10juta untuk 50 sak semen, atau 1 sak semen per m2 bangunan Koefisien : 1 Paket Anggaran : 100000000	Rekomendasi : Lengkapi proposal, pastikan masuk RPJMDesa, RKPDesa dan APBDesa, pastikan status tanah milik Desa cek status tanahnya Koefisien : 1 Paket Anggaran : 100000000
988	Basir	GERINDRA	Pekerjaan Umum dan Penataan Ruang	Bantuan Semen PC	Desa Demangsari Kec Ayah membutuhkan bantuan semen untuk perbaikan jalan sebanyak Rp. 20.000.000	Desa Demangsari, Kab. Kebumen	Ayah	Demangsari	400 zak	DINAS PEKERJAAN UMUM	DINAS PEKERJAAN UMUM	Rekomendasi : dapat ditindaklanjuti sepanjang memenuhi persyaratan dan sesuai dengan peraturan perundang-undangan yang berlaku Koefisien : 400 zak Anggaran : 20000000	Rekomendasi : Bantuan stimulan untuk setiap RT dengan proposal dari desa, terdapat gotong-royong dari desa digunakan untuk pembangunan jalan rabat beton/drainase, sebanyak 400 sak X Rp.50 ribu/sak Koefisien : 400 zak Anggaran : 20000000	
989	Basir	GERINDRA	Pekerjaan Umum dan Penataan Ruang	Bantuan Semen PC	Desa Redisari Kec Rowokele membutuhkan bantuan semen untuk perbaikan jalan sebanyak Rp.20.000.000	Desa Redisari, Kab. Kebumen	Rowokele	Redisari	400 zak	DINAS PEKERJAAN UMUM	DINAS PEKERJAAN UMUM	Rekomendasi : dapat ditindaklanjuti sepanjang memenuhi persyaratan dan sesuai dengan peraturan perundang-undangan yang berlaku Koefisien : 400 zak Anggaran : 20000000	Rekomendasi : Bantuan stimulan untuk setiap RT dengan proposal dari desa, terdapat gotong-royong dari desa digunakan untuk pembangunan jalan rabat beton/drainase, sebanyak 400 sak X Rp.50 ribu/sak Koefisien : 400 zak Anggaran : 20000000	
990	H. Sarimun, S.Sy.	PDI Perjuangan	Pekerjaan Umum dan Penataan Ruang	Pembangunan Bronjong	Untuk mengurangi resiko longsor dan Memperjelas Batas Makam dan Rumah Warga Dukuh Buara RT.03 RW.01 Desa Rogodono Kecamatan Buayan, Perlu adanya pembanguan Bronjong Sebesar Rp. 40.000.000,- untuk Pembangunan Bronjong	Warga Dukuh Buara RT.03 RW.01 Desa Rogodono Kecamatan Buayan, Kab. Kebumen	Buayan	Rogodono	1 Paket	DINAS PEKERJAAN UMUM	DINAS PEKERJAAN UMUM	Rekomendasi : dapat ditindaklanjuti sepanjang memenuhi persyaratan dan sesuai dengan peraturan perundang-undangan yang berlaku Koefisien : 1 Paket Anggaran : 40000000	Rekomendasi : bantuan bahan bangunan, pasangan batu, talud bronjong drainase lingkungan desa Koefisien : 1 Paket Anggaran : 40000000	Rekomendasi : diperlukan bronjong untuk mengatasi longsor di kanan dan kiri saluran drainase yang merupakan makam dan permukiman penduduk Koefisien : 1 Paket Anggaran : 40000000
991	Basir	GERINDRA	Pekerjaan Umum dan Penataan Ruang	Bantuan Semen PC	Desa Kalisari Kec Rowokele membutuhkan bantuan semen untuk perbaikan jalan sebanyak Rp.20.000.000	Desa Kalisari, Kab. Kebumen	Rowokele	Kalisari	400 zak	DINAS PEKERJAAN UMUM	DINAS PEKERJAAN UMUM	Rekomendasi : dapat ditindaklanjuti sepanjang memenuhi persyaratan dan sesuai dengan peraturan perundang-undangan yang berlaku Koefisien : 400 zak Anggaran : 20000000	Rekomendasi : Bantuan stimulan untuk setiap RT dengan proposal dari desa, terdapat gotong-royong dari desa digunakan untuk pembangunan jalan rabat beton/drainase, sebanyak 400 sak X Rp.50 ribu/sak Koefisien : 400 zak Anggaran : 20000000	
992	H. Sarimun, S.Sy.	PDI Perjuangan	Pekerjaan Umum dan Penataan Ruang	Bantuan Semen PC	Untuk Meningkatankan perekonomian dan akses jalan yang bagus warga RT.01 RW.04 Desa Tanggeran Kecamatan Sruweng, perlu adanya Bantuan Semen sebesar Rp. 13.000.000,- untuk Pembangunan Jalan Cetakan	RT.01 RW.04 Desa Tanggeran Kecamatan Sruweng, Kab. Kebumen	Sruweng	Tanggeran	1 Paket	DINAS PEKERJAAN UMUM	DINAS PEKERJAAN UMUM	Rekomendasi : dapat ditindaklanjuti sepanjang memenuhi semua persyaratan Koefisien : 1 sak Anggaran : 13000000	Rekomendasi : bantuan semen untuk jalan desa dana 260 x 50.000 Koefisien : 260 sak Anggaran : 13000000	

No	Pengusul	Fraksi	Urusan	Usulan	Permasalahan	Alamat	Kecamatan	Kelurahan	Koefisien	OPD Tujuan Awal	OPD Tujuan Akhir	Rekomendasi Setwan	Rekomendasi Bappeda (Mitra OPD)	Rekomendasi SKPD
993	Basir	GERINDRA	Pekerjaan Umum dan Penataan Ruang	Bantuan Semen PC	Desa Jatiluhur Kec Rowokele membutuhkan bantuan semen untuk perbaikan jalan sebanyak Rp.10.000.000	Desa Jatiluhur, Kab. Kebumen	Rowokele	Jatiluhur	200 zak	DINAS PEKERJAAN UMUM	DINAS PEKERJAAN UMUM	Rekomendasi : dapat ditindaklanjuti sepanjang memenuhi persyaratan dan sesuai dengan peraturan perundang-undangan yang berlaku Koefisien : 200 zak Anggaran : 10000000	Rekomendasi : Bantuan stimulan untuk setiap RT dengan proposal dari desa, terdapat gotong-royong dari desa digunakan untuk pembangunan jalan rabat beton/drainase, sebanyak 200 sak X Rp.50 ribu/sak Koefisien : 200 zak Anggaran : 10000000	
994	Basir	GERINDRA	Kepemudaan dan Olahraga	Sarana Olahraga	kurangnya sarana olahraga yang kurang memadai Karang Taruna Bakti Praja memerlukan bantuan Rp 10.000.000	KARANG TARUNA BAKTI PRAJA, Kab. Kebumen	Ayah	Jintung	1 paket	DINAS KEPEMUDAAN DAN OLAH RAGA DAN PARIWISATA	DINAS KEPEMUDAAN DAN OLAH RAGA DAN PARIWISATA	Rekomendasi : dapat ditindaklanjuti sepanjang memenuhi persyaratan dan sesuai dengan peraturan perundang-undangan yang berlaku Koefisien : 1 paket Anggaran : 10000000	Rekomendasi : Dapat ditindaklanjuti selama memenuhi persyaratan teknis dan administrasi Koefisien : 1 paket Anggaran : 10000000	Rekomendasi : Bantuan hibah peralatan olahraga kepada karangtaruna bisa dilaksanakan, Proposal segera masuk Koefisien : 1 paket Anggaran : 10000000
995	Basir	GERINDRA	Kebudayaan	Alat Kesenian (Rebana, Kuda Lumping, Seragam Kesenian)	Untuk melestarikan kebudaan lokal, PKK JINTUNG memerlukan alat rebana dan seragam senilai Rp.8.000.000	PKK Jintung, Kab. Kebumen	Ayah	Jintung	1 paket	DINAS PENDIDIKAN	DINAS PENDIDIKAN	Rekomendasi : dapat ditindaklanjuti sepanjang memenuhi persyaratan dan sesuai dengan peraturan perundang-undangan yang berlaku Koefisien : 1 paket Anggaran : 8000000	Rekomendasi : Penerima harus berbadan hukum dan dilengkapi proposal Koefisien : 1 paket Anggaran : 8000000	Rekomendasi : Lokasi penerima sudah tepat, PKK DESA JINTUNG Kec. Ayah, Anggaran 1 Paket 8.000.000 Koefisien : 1 paket Anggaran : 8000000
996	Basir	GERINDRA	Pertanian	Alsintan	Untuk memperlacar dan mempermudah pertanian di desa Pringtutul Rowokele memebutuhkan Alsintan Rp. 30.000.000	Desa Pringtutul, Kab. Kebumen	Rowokele	Pringtutul	1 paket	DINAS PERTANIAN DAN PANGAN	DINAS PERTANIAN DAN PANGAN	Rekomendasi : dapat ditindaklanjuti sepanjang memenuhi persyaratan dan sesuai dengan peraturan perundang-undangan yang berlaku Koefisien : 1 paket Anggaran : 30000000	Rekomendasi : Dapat ditindaklanjuti selama memenuhi persyaratan teknis dan administrasi Koefisien : 1 paket Anggaran : 30000000	Rekomendasi : Dapat dilaksanakan selama anggaran dan persyaratan teknis terpenuhi Koefisien : 1 paket Anggaran : 30000000
997	Basir	GERINDRA	Pendidikan	Sarpras Bantuan Sekolah Inklusi (SD/MI)	kurangnya sarana peraga pendidikan POS PAUD Desa Srati Rp.10.000.000	POS PAUD DESA SRATI, Kab. Kebumen	Ayah	Srati	1 paket	DINAS PENDIDIKAN	DINAS PENDIDIKAN	Rekomendasi : dapat ditindaklanjuti sepanjang memenuhi persyaratan dan sesuai dengan peraturan perundang-undangan yang berlaku Koefisien : 1 paket Anggaran : 10000000	Rekomendasi : Penerima harus berbadan hukum dan dilengkapi dengan proposal Koefisien : 1 paket Anggaran : 10000000	Rekomendasi : Untuk mencantumkan nama lembaga PAUD di desa Srati, Kec. Ayah yang memenuhi syarat sebagai penerima hibah Koefisien : 1 paket Anggaran : 10000000
998	Basir	GERINDRA	Pendidikan	Sarpras Bantuan Sekolah Inklusi (SD/MI)	karena kurangnya sarana pendukung pendidikan TK PERTIWI Desa Karang duwur memerlukan batuan sebesar Rp.10.000.000	TK PERTIWI, Kab. Kebumen	Ayah	Karangduwur	1 paket	DINAS PENDIDIKAN	DINAS PENDIDIKAN	Rekomendasi : dapat ditindaklanjuti sepanjang memenuhi persyaratan dan sesuai dengan peraturan perundang-undangan yang berlaku Koefisien : 1 paket Anggaran : 10000000	Rekomendasi : Penerima harus berbadan hukum dan dilengkapi dengan Proposal Koefisien : 1 paket Anggaran : 10000000	Rekomendasi : Untuk mencantumkan nama lembaga PAUD lengkap yg memenuhi syarat sebagai penerima hibah Koefisien : 1 paket Anggaran : 10000000
999	F.A Bambang Tri Saktiono	PDI PERJUANGAN	Keuangan	Pembangunan Wilayah Kewenangan Desa	jalan sudah rusak dan sangat sulit sekali untuk dilalui ketika musim hujan	Wilayah RW 2, Kab. Kebumen	Karanganyar	Grenggeng	1 Paket	BADAN PENGELOLA KEUANGAN DAN ASET DAERAH	BADAN PENGELOLA KEUANGAN DAN ASET DAERAH	Rekomendasi : dapat ditindaklajuti sepanjang memenuhi persyaratan Koefisien : 1 Paket Anggaran : 200000000	Rekomendasi : pemeliharaan jalan desa standar harga menambal jalan rusak/patching 1 km = 200 juta Koefisien : 1 Paket Anggaran : 200000000	Rekomendasi : Lengkapi proposal, pastikan masuk RPJMDesa, RKPDesa dan APBdesa serta pastikan status tanah milik Desa, cek status tanahnya Koefisien : 1 Paket Anggaran : 200000000
1000	Basir	GERINDRA	Pekerjaan Umum dan Penataan Ruang	Bantuan Semen PC	Desa Srati RT 06 RW 01 Kec Ayah membutuhkan bantuan semen untuk perbaikan jalan sebanyak Rp.10.000.000	RT 06 RW 01, Kab. Kebumen	Ayah	Srati	200 zak	DINAS PEKERJAAN UMUM	DINAS PEKERJAAN UMUM	Rekomendasi : dapat ditindaklanjuti sepanjang memenuhi syarat dan sesuai dengan peraturan perundang-undangan yang berlaku Koefisien : 200 zak Anggaran : 10000000	Rekomendasi : Bantuan stimulan untuk setiap RT dengan proposal dari desa, terdapat gotong-royong dari desa digunakan untuk pembangunan jalan rabat beton/drainase, sebanyak 200 sak X Rp.50 ribu/sak Koefisien : 200 zak Anggaran : 10000000	
1001	Basir	GERINDRA	Pekerjaan Umum dan Penataan Ruang	Bantuan Semen PC	Desa Srati RT 05 RW 01 Kec Ayah membutuhkan bantuan semen untuk perbaikan jalan sebanyak Rp.10.000.000	RT 05 RW 01, Kab. Kebumen	Ayah	Srati	200 zak	DINAS PEKERJAAN UMUM	DINAS PEKERJAAN UMUM	Rekomendasi : dapat ditindaklanjuti sepanjang memenuhi persyaratan dan sesuai dengan peraturan perundang-undangan yang berlaku Koefisien : 200 zak Anggaran : 10000000	Rekomendasi : Bantuan stimulan untuk setiap RT dengan proposal dari desa, terdapat gotong-royong dari desa digunakan untuk pembangunan jalan rabat beton/drainase, sebanyak 200 sak X Rp.50 ribu/sak Koefisien : 200 zak Anggaran : 10000000	
1002	Yuniarti Widayaningsih, SE	GOLKAR	Keuangan	Pembangunan Wilayah Kewenangan Desa	kondisi jalan saat ini belum layak dan perlu perbaikan (500 meteran)	Dusun Gunung Sari RW 1, Kab. Kebumen	Pejagoan	Pejagoan	1 paket	BADAN PENGELOLA KEUANGAN DAN ASET DAERAH	BADAN PENGELOLA KEUANGAN DAN ASET DAERAH	Rekomendasi : dapat ditindaklanjuti sepanjang memenuhi semua persyaratan Koefisien : 1 paket Anggaran : 200000000	Rekomendasi : pemeliharaan jalan desa standar harga menambal jalan rusak/patching 1 km = 200 juta Koefisien : 1 paket Anggaran : 200000000	Rekomendasi : Lengkapi proposal, pastikan masuk RPJMDesa, RKPDesa dan APBDesa serta pastikan status tanah milik Desa, cek status tanahnya Koefisien : 1 paket Anggaran : 200000000
1003	Yuniarti Widayaningsih, SE	GOLKAR	Kepemudaan dan Olahraga	Prasarana Olahraga	lapangan bola belum memadai, perlu adanya pembangunan lapangan bola	Desa Kedawung RT 1 RW 6, Kab. Kebumen	Pejagoan	Kedawung	1 paket	DINAS KEPEMUDAAN DAN OLAH RAGA DAN PARIWISATA	DINAS KEPEMUDAAN DAN OLAH RAGA DAN PARIWISATA	Rekomendasi : dapat ditindaklanjuti sepanjang memenuhi semua persyaratan. mohon dipindah ke alokasi BKK Koefisien : 1 paket Anggaran : 200000000	Rekomendasi : Ditindaklanjuti sepanjang memenuhi semua persyaratan. Terkait kewenangan, mohon dipindah ke alokasi BKK Koefisien : 1 paket Anggaran : 200000000	Rekomendasi : Mekanisme bantuan keuangan DPA-PPKD. Ketentuan: Penerima pemerintah desa, status kepemilikan tanah harus tanah desa, sudah masuk RPJM Desa, RKP Desa, APBDesa, proposal segera masuk Koefisien : 1 paket Anggaran : 200000000
1004	Bagus Setiyawan	PAN	Keuangan	Pembangunan Wilayah Kewenangan Desa	Jalan kewenangan desa memerlukan peningkatan agar semakin aman dan nyaman	RT. 03 RW. 02, Kab. Kebumen	Ayah	Candirenggo	1 paket	BADAN PENGELOLA KEUANGAN DAN ASET DAERAH	BADAN PENGELOLA KEUANGAN DAN ASET DAERAH	Rekomendasi : dapat ditindaklanjuti sepanjang memenuhi persyaratan dan sesuai dengan peraturan perundang-undangan yang berlaku Koefisien : 1 paket Anggaran : 150000000	Rekomendasi : pemeliharaan jalan desa standar harga menambal jalan rusak/patching 1 km = 200 juta Koefisien : 1 paket Anggaran : 150000000	Rekomendasi : Lengkapi proposal, pastikan masuk RPJMDesa, RKPDesa dan APBDesa serta pastikan status tanah milik Desa, cek status tanah Koefisien : 1 paket Anggaran : 150000000
1005	F.A Bambang Tri Saktiono	PDI PERJUANGAN	Pekerjaan Umum dan Penataan Ruang	Bantuan Semen PC	kondisi jalan rusak perlu ditingkatkan menjadi lebih baik	RT 01 RW 04, Kab. Kebumen	Sempor	Selokerto	50 zak	DINAS PEKERJAAN UMUM	DINAS PEKERJAAN UMUM	Rekomendasi : dapat ditindaklanjuti sepanjang memenuhi semua persyaratan Koefisien : 50 zak Anggaran : 2500000	Rekomendasi : "Bantuan stimulan untuk setiap RT dengan proposal dari desa, terdapat gotong-royong dari desa digunakan untuk pembangunan jalan rabat beton/drainase, sebanyak 50 sak X Rp.50 ribu/sak" Koefisien : 50 zak Anggaran : 2500000	

No	Pengusul	Fraksi	Urusan	Usulan	Permasalahan	Alamat	Kecamatan	Kelurahan	Koefisien	OPD Tujuan Awal	OPD Tujuan Akhir	Rekomendasi Setwan	Rekomendasi Bappeda (Mitra OPD)	Rekomendasi SKPD
1006	F.A Bambang Tri Saktiono	PDI PERJUANGAN	Pekerjaan Umum dan Penataan Ruang	Bantuan Semen PC	kondisi jalan rusak perlu ditingkatkan menjadi lebih baik	RT 03 RW 04, Kab. Kebumen	Sempor	Selokerto	100 zak	DINAS PEKERJAAN UMUM	DINAS PEKERJAAN UMUM	Rekomendasi : dapat ditindaklanjuti sepanjang memenuhi semua persyaratan Koefisien : 100 zak Anggaran : 5000000	Rekomendasi : "Bantuan stimulan untuk setiap RT dengan proposal dari desa, terdapat gotong-royong dari desa digunakan untuk pembangunan jalan rabat beton/drainase, sebanyak 100 sak X Rp.50 ribu/sak" Koefisien : 100 zak Anggaran : 5000000	
1007	H Munawar Cholil BA	GOLKAR	Pertanian	Paket Bantuan Ternak	Bantuan pengadaan ternak kambing KTT Mulyo Santoso Desa Patukgawemulyo Kecamatan Mirit	Desa Patukgawemulyo, Kab. Kebumen	Mirit	Patukgawemulyo	1 paket	DINAS PERTANIAN DAN PANGAN	DINAS PERTANIAN DAN PANGAN	Rekomendasi : dapat ditindaklanjuti sepanjang memenuhi semua persyaratan dan sesuai dengan peraturan perundang-undangan yang berlaku Koefisien : 1 ekor Anggaran : 50000000	Rekomendasi : Dapat dilanjutkan apabila memenuhi persyaratan teknis maupun administratif serta nilai usulan memenuhi kebutuhan di lokasi Koefisien : 1 ekor Anggaran : 50000000	Rekomendasi : Diterima sesuai anggaran yang diajukan dengan persyaratan KTT yang sudah ada di katalog Distapang Koefisien : 18 ekor Anggaran : 50000000
1008	F.A Bambang Tri Saktiono	PDI PERJUANGAN	Ketenteraman dan Ketertiban Umum serta Perlindungan Masyarakat	Sumur Bor Air Dalam	kesulitan tersedianya air bersih	RT 02 RW 01, Kab. Kebumen	Sempor	Tunjungseto	1 paket	BADAN PENANGGULANGAN BENCANA DAERAH	BADAN PENANGGULANGAN BENCANA DAERAH	Rekomendasi : dapat ditindaklanjuti sepanjang memenuhi persyaratan Koefisien : 1 paket Anggaran : 104550000	Rekomendasi : Pembangunan sumur bor dalam 100-200 mPembangunan sumur bor pada desa rawan air yang mendapat bantuan dropping air bersih BPBD Dana: 1 sumur bor dalam x 400.000.000 Koefisien : 1 paket Anggaran : 400000000	Rekomendasi : Pembangunan sumur bor dalam dalam rangka mengatasi krisis air bersih dan ketergantungan pemberian bantuan air melalui droping air bersih bisa dilaksanakan sepanjang kondisi wilayah tersebut memungkinkan Koefisien : 1 paket Anggaran : 400000000
1009	F.A Bambang Tri Saktiono	PDI PERJUANGAN	Pekerjaan Umum dan Penataan Ruang	Bantuan Semen PC	kondisi jalan rusak perlu ditingkatkan menjadi lebih baik	RT 05 RW 03, Kab. Kebumen	Sempor	Selokerto	50 zak	DINAS PEKERJAAN UMUM	DINAS PEKERJAAN UMUM	Rekomendasi : dapat ditindaklanjuti sepanjang memenuhi semua persyaratan Koefisien : 50 zak Anggaran : 2500000	Rekomendasi : "Bantuan stimulan untuk setiap RT dengan proposal dari desa, terdapat gotong-royong dari desa digunakan untuk pembangunan jalan rabat beton/drainase, sebanyak 50 sak X Rp.50 ribu/sak" Koefisien : 50 zak Anggaran : 2500000	
1010	Fuad Wahyudi, S.T	PKB	Pekerjaan Umum dan Penataan Ruang	Bantuan Semen PC	Tercukupinya Jalan Makam di Rt 01 / Rw 06 Desa Sawangan, demi peningkatan prasarana jalan Desa membutuhkan 200 Zak Semen	Rt 01 / Rw 06 Desa Sawangan, Alian., Kab. Kebumen	Alian	Sawangan	200 zak	DINAS PEKERJAAN UMUM	DINAS PEKERJAAN UMUM	Rekomendasi : dapat ditindaklanjuti sepanjang memenuhi semua persyaratan Koefisien : 200 zak Anggaran : 10000000	Rekomendasi : "Bantuan stimulan untuk setiap RT dengan proposal dari desa, terdapat gotong-royong dari desa digunakan untuk pembangunan jalan rabat beton/drainase, sebanyak 200 sak X Rp.50 ribu/sak" Koefisien : 200 zak Anggaran : 10000000	
1011	Fuad Wahyudi, S.T	PKB	Kelautan dan Perikanan	Paket Budidaya Perikanan	Demi meningkatkan Ekonomi Warga Desa Tukinggedong. menharapkan Bantuan Bibit Ikan Lele beserta kelengkapannya. di Pokdakan "Rahmat Abadi"	Pokdakan "Rahmat Abadi" Desa Tukinggedong., Kab. Kebumen	Puring	Tukinggedong	1 Paket	DINAS KELAUTAN DAN PERIKANAN	DINAS KELAUTAN DAN PERIKANAN	Rekomendasi : dapat ditindaklanjuti sepanjang memenuhi semua persyaratan Koefisien : 1 Paket Anggaran : 30000000	Rekomendasi : Perlu konfirmasi, selama memenuhi syarat administrasi dan teknis dapat dilanjutkan Koefisien : 1 Paket Anggaran : 30000000	Rekomendasi : Dapat ditindaklanjuti, cukupi persyaratan teknis dan administrasinya Koefisien : 1 Paket Anggaran : 30000000
1012	Fuad Wahyudi, S.T	PKB	Pekerjaan Umum dan Penataan Ruang	Bantuan Semen PC	masih kurang layaknya jalan desa, warga desa Kedalemanwetan, Rt 01 / Rw 04. menharapkan Bantuan Semen 200 Zak demi pembangunan Rabat Beton	desa Kedalemanwetan, Rt 01 / Rw 04, Kab. Kebumen	Puring	Kedalemanwetan	200 zak	DINAS PEKERJAAN UMUM	DINAS PEKERJAAN UMUM	Rekomendasi : dapat ditindaklanjuti sepanjang memenuhi semua persyaratan Koefisien : 200 zak Anggaran : 10000000	Rekomendasi : "Bantuan stimulan untuk setiap RT dengan proposal dari desa, terdapat gotong-royong dari desa digunakan untuk pembangunan jalan rabat beton/drainase, sebanyak 200 sak X Rp.50 ribu/sak" Koefisien : 200 zak Anggaran : 10000000	
1013	Fuad Wahyudi, S.T	PKB	Pekerjaan Umum dan Penataan Ruang	Bantuan Semen PC	masih kurang layaknya jalan desa, warga desa Kedalemanwetan, Rt 01 / Rw 03. menharapkan Bantuan Semen 200 Zak demi pembangunan Rabat Beton	desa Kedalemanwetan, Rt 01 / Rw 03., Kab. Kebumen	Puring	Kedalemanwetan	200 zak	DINAS PEKERJAAN UMUM	DINAS PEKERJAAN UMUM	Rekomendasi : dapat ditindaklanjuti sepanjang memenuhi semua persyaratan Koefisien : 200 zak Anggaran : 10000000	Rekomendasi : "Bantuan stimulan untuk setiap RT dengan proposal dari desa, terdapat gotong-royong dari desa digunakan untuk pembangunan jalan rabat beton/drainase, sebanyak 200 sak X Rp.50 ribu/sak" Koefisien : 200 zak Anggaran : 10000000	
1014	Fuad Wahyudi, S.T	PKB	Pekerjaan Umum dan Penataan Ruang	Bantuan Semen PC	masih kurang layaknya jalan desa, warga desa Kedalemanwetan, Rt 02 / Rw 03. menharapkan Bantuan Semen 200 Zak demi pembangunan Rabat Beton	desa Kedalemanwetan, Rt 02 / Rw 03., Kab. Kebumen	Puring	Kedalemanwetan	200 zak	DINAS PEKERJAAN UMUM	DINAS PEKERJAAN UMUM	Rekomendasi : dapat ditindaklanjuti sepanjang memenuhi semua persyaratan Koefisien : 200 zak Anggaran : 10000000	Rekomendasi : "Bantuan stimulan untuk setiap RT dengan proposal dari desa, terdapat gotong-royong dari desa digunakan untuk pembangunan jalan rabat beton/drainase, sebanyak 200 sak X Rp.50 ribu/sak" Koefisien : 200 zak Anggaran : 10000000	
1015	Fuad Wahyudi, S.T	PKB	Pertanian	Alsintan	demi meningkatkan perekonomian dibidang pertanian. kelompok tani "Margo Yoso" Desa Bumirejo. mengharapkan bantuan Alsintan Hand Traktor 1 Buah	kelompok tani "Margo Yoso" Desa Bumirejo, Kab. Kebumen	Puring	Bumirejo	1 buah	DINAS PERTANIAN DAN PANGAN	DINAS PERTANIAN DAN PANGAN	Rekomendasi : dapat ditindaklanjuti sepanjang memenuhi semua persyaratan Koefisien : 1 buah Anggaran : 30000000	Rekomendasi : Dapat dilanjutkan selama memenuhi persyaratan teknis dan administrasi Koefisien : 1 buah Anggaran : 30000000	Rekomendasi : Dapat dilaksanakan selama anggaran dan persyaratan teknis terpenuhi Koefisien : 1 buah Anggaran : 30000000
1016	Fuad Wahyudi, S.T	PKB	Kepemudaan dan Olahraga	Sarana Olahraga	demi meningkatkan minat olahraga di wilayah desa Kaleng. mengharapkan bantuan Sarana Olahraga Sebesar Rp. 10.000.000,-.	Karangtaruna Desa Kaleng, Kab. Kebumen	Puring	Kaleng	1 Paket	DINAS KEPEMUDAAN DAN OLAH RAGA DAN PARIWISATA	DINAS KEPEMUDAAN DAN OLAH RAGA DAN PARIWISATA	Rekomendasi : dapat ditindaklanjuti sepanjang memenuhi semua persyaratan Koefisien : 1 Paket Anggaran : 10000000	Rekomendasi : Dapat dilanjutkan selama memenuhi persyaratan teknis dan admnistrasi Koefisien : 1 Paket Anggaran : 10000000	Rekomendasi : Bantuan hibah peralatan olahraga kepada karangtaruna bisa dilaksanakan, Proposal segera masuk Koefisien : 1 Paket Anggaran : 10000000

No	Pengusul	Fraksi	Urusan	Usulan	Permasalahan	Alamat	Kecamatan	Kelurahan	Koefisien	OPD Tujuan Awal	OPD Tujuan Akhir	Rekomendasi Setwan	Rekomendasi Bappeda (Mitra OPD)	Rekomendasi SKPD
1017	Fuad Wahyudi, S.T	PKB	Pekerjaan Umum dan Penataan Ruang	Bantuan Semen PC	masih kurang layaknya jalan desa, warga desa Arjowinangun, Rt 02 / Rw 01. menharapkan Bantuan Semen 200 Zak demi pembangunan Rabat Beton	Desa Arjowinangun, Rt 02 / Rw 01, Kab. Kebumen	Puring	Arjowinangun	200 zak	DINAS PEKERJAAN UMUM	DINAS PEKERJAAN UMUM	Rekomendasi : dapat ditindaklanjuti sepanjang memenuhi semua persyaratan Koefisien : 200 zak Anggaran : 10000000	Rekomendasi : "Bantuan stimulan untuk setiap RT dengan proposal dari desa, terdapat gotong-royong dari desa digunakan untuk pembangunan jalan rabat beton/drainase, sebanyak 200 sak X Rp.50 ribu/sak" Koefisien : 200 zak Anggaran : 10000000	
1018	Fuad Wahyudi, S.T	PKB	Tenaga Kerja	Padat Karya	masih kurang layaknya jalan desa, warga desa Arjowinangun Rw 01. mengharapkan Bantuan Bantuan Padat Karya demi pembangunan Rabat Beton	desa Arjowinangun Rw 01, Kab. Kebumen	Puring	Arjowinangun	1 Paket	DINAS TENAGA KERJA DAN KOPERASI DAN USAHA MIKRO KECIL MENENGAH	DINAS TENAGA KERJA DAN KOPERASI DAN USAHA MIKRO KECIL MENENGAH	Rekomendasi : dapat ditindaklanjuti sepanjang memenuhi semua persyaratan Koefisien : 1 Paket Anggaran : 120000000	Rekomendasi : Dapat ditindaklanjuti selama memenuhi semua persyaratan teknis dan administrasi Koefisien : 1 Paket Anggaran : 120000000	Rekomendasi : Untuk mengentaskan pengangguran dan kemiskinan Koefisien : 1 Paket Anggaran : 120000000
1019	Fuad Wahyudi, S.T	PKB	Pekerjaan Umum dan Penataan Ruang	Bantuan Semen PC	masih kurang layaknya jalan desa, warga desa Waluyorejo, Rt 19 / Rw 08. mengharapkan Bantuan Semen 200 Zak demi pembangunan Rabat Beton	Desa Waluyorejo, Rt 19 / Rw 08, Kab. Kebumen	Puring	Waluyorejo	200 zak	DINAS PEKERJAAN UMUM	DINAS PEKERJAAN UMUM	Rekomendasi : dapat ditindaklanjuti sepanjang memenuhi semua persyaratan Koefisien : 200 zak Anggaran : 10000000	Rekomendasi : "Bantuan stimulan untuk setiap RT dengan proposal dari desa, terdapat gotong-royong dari desa digunakan untuk pembangunan jalan rabat beton/drainase, sebanyak 200 sak X Rp.50 ribu/sak" Koefisien : 200 zak Anggaran : 10000000	
1020	Fuad Wahyudi, S.T	PKB	Pekerjaan Umum dan Penataan Ruang	Bantuan Semen PC	masih kurang layaknya jalan desa, warga Desa Waluyorejo, Rt 04 / Rw 02. mengharapkan Bantuan Semen 200 Zak demi pembangunan Rabat Beton	Desa Waluyorejo, Rt 04 / Rw 02, Kab. Kebumen	Puring	Waluyorejo	200 zak	DINAS PEKERJAAN UMUM	DINAS PEKERJAAN UMUM	Rekomendasi : dapat ditindaklanjuti sepanjang memenuhi semua persyaratan Koefisien : 200 zak Anggaran : 10000000	Rekomendasi : "Bantuan stimulan untuk setiap RT dengan proposal dari desa, terdapat gotong-royong dari desa digunakan untuk pembangunan jalan rabat beton/drainase, sebanyak 200 sak X Rp.50 ribu/sak" Koefisien : 200 zak Anggaran : 10000000	
1021	Fuad Wahyudi, S.T	PKB	Pekerjaan Umum dan Penataan Ruang	Bantuan Semen PC	Masih kurang layaknya jalan desa, warga Desa Waluyorejo, Rt 05 / Rw 02. mengharapkan Bantuan Semen 200 Zak demi pembangunan Rabat Beton	Desa Waluyorejo, Rt 05 / Rw 02, Kab. Kebumen	Puring	Waluyorejo	200 zak	DINAS PEKERJAAN UMUM	DINAS PEKERJAAN UMUM	Rekomendasi : dapat ditindaklanjuti sepanjang memenuhi semua persyaratan Koefisien : 200 zak Anggaran : 10000000	Rekomendasi : "Bantuan stimulan untuk setiap RT dengan proposal dari desa, terdapat gotong-royong dari desa digunakan untuk pembangunan jalan rabat beton/drainase, sebanyak 200 sak X Rp.50 ribu/sak" Koefisien : 200 zak Anggaran : 10000000	
1022	Fuad Wahyudi, S.T	PKB	Pekerjaan Umum dan Penataan Ruang	Bantuan Semen PC	Masih kurang layaknya jalan desa, warga Desa Waluyorejo, Rt 20 / Rw 08. mengharapkan Bantuan Semen 200 Zak demi pembangunan Rabat Beton	Desa Waluyorejo, Rt 20 / Rw 08., Kab. Kebumen	Puring	Waluyorejo	200 zak	DINAS PEKERJAAN UMUM	DINAS PEKERJAAN UMUM	Rekomendasi : dapat ditindaklanjuti sepanjang memenuhi semua persyaratan Koefisien : 200 zak Anggaran : 10000000	Rekomendasi : "Bantuan stimulan untuk setiap RT dengan proposal dari desa, terdapat gotong-royong dari desa digunakan untuk pembangunan jalan rabat beton/drainase, sebanyak 200 sak X Rp.50 ribu/sak" Koefisien : 200 zak Anggaran : 10000000	
1023	Fuad Wahyudi, S.T	PKB	Pekerjaan Umum dan Penataan Ruang	Bantuan Semen PC	Masih kurang layaknya jalan desa, warga Desa Waluyorejo, Rt 08 / Rw 04. mengharapkan Bantuan Semen 200 Zak demi pembangunan Rabat Beton	Desa Waluyorejo, Rt 08 / Rw 04, Kab. Kebumen	Puring	Waluyorejo	200 zak	DINAS PEKERJAAN UMUM	DINAS PEKERJAAN UMUM	Rekomendasi : dapat ditindaklanjuti sepanjang memenuhi semua persyaratan Koefisien : 200 zak Anggaran : 10000000	Rekomendasi : "Bantuan stimulan untuk setiap RT dengan proposal dari desa, terdapat gotong-royong dari desa digunakan untuk pembangunan jalan rabat beton/drainase, sebanyak 200 sak X Rp.50 ribu/sak" Koefisien : 200 zak Anggaran : 10000000	
1024	Fuad Wahyudi, S.T	PKB	Keuangan	Pembangunan Wilayah Kewenangan Desa	Masih Kurang layaknya jalan Desa di wilayah Pakuran. Perlu di lakukan kegiatan Rabat Beton jalan desa diwilayah Rt 01 / Rw 03 Desa Pakuran.	Rt 01 / Rw 03 Desa Pakuran., Kab. Kebumen	Sruweng	Pakuran	1 Paket	BADAN PENGELOLA KEUANGAN DAN ASET DAERAH	BADAN PENGELOLA KEUANGAN DAN ASET DAERAH	Rekomendasi : dapat ditindaklanjuti sepanjang memenuhi semua persyaratan Koefisien : 1 Paket Anggaran : 200000000	Rekomendasi : bantuan semen untuk rabat beton, standar harga : harga minimal 10juta untuk 50 sak semen, atau 1 sak semen per m2 bangunan Koefisien : 1 Paket Anggaran : 200000000	Rekomendasi : Lengkapi proposal, pastikan masuk RPJMDesa, RKPDesa dan APBDesa, pastikan status tanah milik Desa, cek status tanahnya Koefisien : 1 Paket Anggaran : 200000000
1025	Fuad Wahyudi, S.T	PKB	Pertanian	Pembangunan, rehabilitasi dan pemeliharaan JUT	Demi meningkatkan perekonomian dibidang pertanian. kami dari Kelompok Tani "Tauburu" mengharapkan adanya Rehabilitasi JUT di Rt 08 / Rw 04 Desa Waluyorejo.	Kelompok Tani "Tauburu" Rt 08 / Rw 04 Desa Waluyorejo., Kab. Kebumen	Puring	Waluyorejo	1 Paket	DINAS PERTANIAN DAN PANGAN	DINAS PERTANIAN DAN PANGAN	Rekomendasi : dapat ditindaklanjuti sepanjang memenuhi semua persyaratan Koefisien : 1 Paket Anggaran : 120000000	Rekomendasi : Selama memenuhi persyaratan teknis dan administrasi, dapat dilanjutkan Koefisien : 1 Paket Anggaran : 120000000	Rekomendasi : Selama memenuhi persyaratan teknis dan administrasi, dapat dilanjutkan Koefisien : 1 Paket Anggaran : 120000000
1026	Fuad Wahyudi, S.T	PKB	Koperasi, Usaha Kecil dan Menengah	Pelatihan Kewirausahaan , Pembinaan, Bantuan Alat Usaha Kerja	Demi Meningkatkan SDM diwilayah Desa Arjowinangun. mengharapkan Bantuan "Pelatihan Teknik Komputer" demi dapat bersaing didunia kerja	Pemuda-Pemudi angkatan Kerja Desa Arjowinangun., Kab. Kebumen	Puring	Arjowinangun	1 Paket	DINAS TENAGA KERJA DAN KOPERASI DAN USAHA MIKRO KECIL MENENGAH	DINAS TENAGA KERJA DAN KOPERASI DAN USAHA MIKRO KECIL MENENGAH	Rekomendasi : dapat ditindaklanjuti sepanjang memenuhi semua persyaratan Koefisien : 1 Paket Anggaran : 75000000	Rekomendasi : Dapat ditindaklanjuti apabila memenuhi persyaratan teknis dan administratif Koefisien : 1 Paket Anggaran : 75000000	Rekomendasi : Dapat meningkatkan kompetensi tenaga kerja siap pakai untuk berwirausaha baru Koefisien : 1 Paket Anggaran : 75000000

No	Pengusul	Fraksi	Urusan	Usulan	Permasalahan	Alamat	Kecamatan	Kelurahan	Koefisien	OPD Tujuan Awal	OPD Tujuan Akhir	Rekomendasi Setwan	Rekomendasi Bappeda (Mitra OPD)	Rekomendasi SKPD
1027	Fuad Wahyudi, S.T	PKB	Kebudayaan	Alat Kesenian (Rebana, Kuda Lumping, Seragam Kesenian)	Demi Meningkatkan Minat dibidang kesenian di Desa Arjowinangun. Grup Hadroh "Khoerun Nisa" mengharapkan Bantuan Alat Hadroh dan Seragam. Rp. 8.000.000	Grup Hadroh "Khoerun Nisa", Kab. Kebumen	Puring	Arjowinangun	1 Paket	DINAS PENDIDIKAN	DINAS PENDIDIKAN	Rekomendasi : https://services.taspen.co.id/e-spt/login.php Koefisien : 1 Paket Anggaran : 8000000	Rekomendasi : Penerima harus berbadan hukum dan dilengkapi proposal Koefisien : 1 Paket Anggaran : 8000000	Rekomendasi : Penerima dipastikan untuk PKK/karangtaruna, Desa Arjowinangun, Kec. Puring, karena jika untuk kelompok/grup kesenian harus sudah memeiliki SK Kemenhum RI minimal 3 tahun. Anggaran 1 paket 8.000.000 Koefisien : 1 Paket Anggaran : 8000000
1028	Fuad Wahyudi, S.T	PKB	Keuangan	Pembangunan Wilayah Kewenangan Desa	Demi meningkatkan Infrastruktur Desa. Desa Banjarejo Mengharapkan Bantuan Keuangan Khusus demi pembangunan Talud di Rt 02 / Rw 01.	Rt 02 / Rw 01 Desa Banjarejo, Kab. Kebumen	Puring	Banjarejo	1 Paket	BADAN PENGELOLA KEUANGAN DAN ASET DAERAH	BADAN PENGELOLA KEUANGAN DAN ASET DAERAH	Rekomendasi : dapat ditindaklanjuti sepanjang memenuhi semua persyaratan Koefisien : 1 Paket Anggaran : 160000000	Rekomendasi : bantuan bahan bangunan, pasangan batu, talud bronjong drainase lingkungan, standar harga : 200 juta untuk 200 m panjang saluran Koefisien : 1 Paket Anggaran : 160000000	Rekomendasi : TIDAK DAPAT DIAKOMODIR karena Tahun 2021 sudah mendapatkan alokasi bantuan keuangan khusus untuk pembangunan talud jalan Desa Banjarejo Kec. Puring sebesar Rp. 100.000.000 . cek kembali lokasi penerimanya dengan tahun 2021 dan 2022 untuk RT02/RW01 Koefisien : 1 Paket Anggaran : 160000000
1029	Fuad Wahyudi, S.T	PKB	Pekerjaan Umum dan Penataan Ruang	Bantuan Semen PC	Masih kurang layaknya jalan desa, warga Desa Weton Wetan, Rt 02 / Rw 01. mengharapkan Bantuan Semen 200 Zak demi pembangunan Rabat Beton	Desa Weton Wetan, Rt 02 / Rw 01, Kab. Kebumen	Puring	Wetonwetan	200 zak	DINAS PEKERJAAN UMUM	DINAS PEKERJAAN UMUM	Rekomendasi : dapat ditindaklanjuti sepanjang memenuhi semua persyaratan Koefisien : 200 zak Anggaran : 10000000	Rekomendasi : "Bantuan stimulan untuk setiap RT dengan proposal dari desa, terdapat gotong-royong dari desa digunakan untuk pembangunan jalan rabat beton/drainase, sebanyak 200 sak X Rp.50 ribu/sak" Koefisien : 200 zak Anggaran : 10000000	
1030	Fuad Wahyudi, S.T	PKB	Pekerjaan Umum dan Penataan Ruang	Bantuan Semen PC	Masih kurang layaknya jalan desa, warga Desa Weton Wetan, Rt 02 / Rw 03. mengharapkan Bantuan Semen 200 Zak demi pembangunan Rabat Beton	Desa Weton Wetan, Rt 02 / Rw 03, Kab. Kebumen	Puring	Wetonwetan	200 zak	DINAS PEKERJAAN UMUM	DINAS PEKERJAAN UMUM	Rekomendasi : dapat ditindaklanjuti sepanjang memenuhi semua persyaratan Koefisien : 200 zak Anggaran : 10000000	Rekomendasi : "Bantuan stimulan untuk setiap RT dengan proposal dari desa, terdapat gotong-royong dari desa digunakan untuk pembangunan jalan rabat beton/drainase, sebanyak 200 sak X Rp.50 ribu/sak" Koefisien : 200 zak Anggaran : 10000000	
1031	Fuad Wahyudi, S.T	PKB	Pekerjaan Umum dan Penataan Ruang	Bantuan Semen PC	Masih kurang layaknya jalan desa, warga Desa Weton Wetan, Rt 04 / Rw 01. mengharapkan Bantuan Semen 200 Zak demi pembangunan Rabat Beton	Desa Weton Wetan, Rt 04 / Rw 01, Kab. Kebumen	Puring	Wetonwetan	200 zak	DINAS PEKERJAAN UMUM	DINAS PEKERJAAN UMUM	Rekomendasi : dapat ditindaklanjuti sepanjang memenuhi semua persyaratan Koefisien : 200 zak Anggaran : 10000000	Rekomendasi : "Bantuan stimulan untuk setiap RT dengan proposal dari desa, terdapat gotong-royong dari desa digunakan untuk pembangunan jalan rabat beton/drainase, sebanyak 200 sak X Rp.50 ribu/sak" Koefisien : 200 zak Anggaran : 10000000	
1032	Fuad Wahyudi, S.T	PKB	Pekerjaan Umum dan Penataan Ruang	Bantuan Semen PC	Masih kurang layaknya jalan desa, warga Desa Weton Wetan, Rt 01 / Rw 04. mengharapkan Bantuan Semen 200 Zak demi pembangunan Rabat Beton	Desa Weton Wetan, Rt 01 / Rw 04, Kab. Kebumen	Puring	Wetonwetan	200 zak	DINAS PEKERJAAN UMUM	DINAS PEKERJAAN UMUM	Rekomendasi : dapat ditindaklanjuti sepanjang memenuhi semua persyaratan Koefisien : 200 zak Anggaran : 10000000	Rekomendasi : "Bantuan stimulan untuk setiap RT dengan proposal dari desa, terdapat gotong-royong dari desa digunakan untuk pembangunan jalan rabat beton/drainase, sebanyak 200 sak X Rp.50 ribu/sak" Koefisien : 200 zak Anggaran : 10000000	
1033	Fuad Wahyudi, S.T	PKB	Pekerjaan Umum dan Penataan Ruang	Bantuan Semen PC	Masih kurang layaknya jalan desa, warga Desa Madurejo, Rt 03 / Rw 02. mengharapkan Bantuan Semen 200 Zak demi pembangunan Rabat Beton	Desa Madurejo, Rt 03 / Rw 02., Kab. Kebumen	Puring	Madurejo	200 zak	DINAS PEKERJAAN UMUM	DINAS PEKERJAAN UMUM	Rekomendasi : dapat ditindaklanjuti sepanjang memenuhi semua persyaratan Koefisien : 200 zak Anggaran : 10000000	Rekomendasi : "Bantuan stimulan untuk setiap RT dengan proposal dari desa, terdapat gotong-royong dari desa digunakan untuk pembangunan jalan rabat beton/drainase, sebanyak 200 sak X Rp.50 ribu/sak" Koefisien : 200 zak Anggaran : 10000000	
1034	Fuad Wahyudi, S.T	PKB	Pekerjaan Umum dan Penataan Ruang	Bantuan Semen PC	Masih kurang layaknya jalan desa, warga Desa Madurejo, Rt 04 / Rw 02. mengharapkan Bantuan Semen 200 Zak demi pembangunan Rabat Beton	Desa Madurejo, Rt 04 / Rw 02, Kab. Kebumen	Puring	Madurejo	2 zak	DINAS PEKERJAAN UMUM	DINAS PEKERJAAN UMUM	Rekomendasi : dapat ditindaklanjuti sepanjang memenuhi semua persyaratan Koefisien : 200 zak Anggaran : 10000000	Rekomendasi : "Bantuan stimulan untuk setiap RT dengan proposal dari desa, terdapat gotong-royong dari desa digunakan untuk pembangunan jalan rabat beton/drainase, sebanyak 2 sak X Rp.50 ribu/sak" Koefisien : 2 zak Anggaran : 100000	
1035	Fuad Wahyudi, S.T	PKB	Tenaga Kerja	Padat Karya	demi meningkatkan Infrastruktur di desa Weton Wetan Rt 03 / Rw 03 ,mengharapkan Bantuan Padat Karya Jalan Makom.	desa Weton Wetan Rt 03 / Rw 03, Kab. Kebumen	Puring	Wetonwetan	1 Paket	DINAS TENAGA KERJA DAN KOPERASI DAN USAHA MIKRO KECIL MENENGAH	DINAS TENAGA KERJA DAN KOPERASI DAN USAHA MIKRO KECIL MENENGAH	Rekomendasi : dapat ditindaklanjuti sepanjang memenuhi semua persyaratan Koefisien : 1 Paket Anggaran : 120000000	Rekomendasi : Dapat ditindaklanjuti apabila memenuhi persyaratan teknis dan administratif Koefisien : 1 Paket Anggaran : 120000000	Rekomendasi : Untuk mengentaskan pengangguran dan kemiskinan Koefisien : 1 Paket Anggaran : 120000000
1036	Fuad Wahyudi, S.T	PKB	Pekerjaan Umum dan Penataan Ruang	Bantuan Semen PC	Masih kurang layaknya jalan desa, warga Desa Banjarejo, Rt 02 / Rw 01. mengharapkan Bantuan Semen 200 Zak demi pembangunan Rabat Beton	warga Desa Banjarejo, Rt 02 / Rw 01, Kab. Kebumen	Puring	Banjarejo	200 zak	DINAS PEKERJAAN UMUM	DINAS PEKERJAAN UMUM	Rekomendasi : dapat ditindaklanjuti sepanjang memenuhi semua persyaratan Koefisien : 200 zak Anggaran : 10000000	Rekomendasi : "Bantuan stimulan untuk setiap RT dengan proposal dari desa, terdapat gotong-royong dari desa digunakan untuk pembangunan jalan rabat beton/drainase, sebanyak 200 sak X Rp.50 ribu/sak" Koefisien : 200 zak Anggaran : 10000000	

No	Pengusul	Fraksi	Urusan	Usulan	Permasalahan	Alamat	Kecamatan	Kelurahan	Koefisien	OPD Tujuan Awal	OPD Tujuan Akhir	Rekomendasi Setwan	Rekomendasi Bappeda (Mitra OPD)	Rekomendasi SKPD
1037	Fuad Wahyudi, S.T	PKB	Pekerjaan Umum dan Penataan Ruang	Bantuan Semen PC	Masih kurang layaknya jalan desa, warga Desa Banjarejo, Rt 03 / Rw 04. mengharapkan Bantuan Semen 200 Zak demi pembangunan Rabat Beton	Desa Banjarejo, Rt 03 / Rw 04., Kab. Kebumen	Puring	Banjarejo	200 zak	DINAS PEKERJAAN UMUM	DINAS PEKERJAAN UMUM	Rekomendasi : dapat ditindaklanjuti sepanjang memenuhi semua persyaratan Koefisien : 200 zak Anggaran : 10000000	Rekomendasi : "Bantuan stimulan untuk setiap RT dengan proposal dari desa, terdapat gotong-royong dari desa digunakan untuk pembangunan jalan rabat beton/drainase, sebanyak 200 sak X Rp.50 ribu/sak" Koefisien : 200 zak Anggaran : 10000000	
1038	Fuad Wahyudi, S.T	PKB	Kepemudaan dan Olahraga	Sarana Olahraga	Demi meningkatkan minat olahraga di wilayah desa Kedalemanwetan. mengharapkan bantuan Sarana Olahraga Sebesar Rp. 10.000.000,-.	Karangtaruna, Kab. Kebumen	Puring	Kedalemanwetan	1 Paket	DINAS KEPEMUDAAN DAN OLAH RAGA DAN PARIWISATA	DINAS KEPEMUDAAN DAN OLAH RAGA DAN PARIWISATA	Rekomendasi : dapat ditindaklanjuti sepanjang memenuhi semua persyaratan Koefisien : 1 Paket Anggaran : 10000000	Rekomendasi : Dapat ditindaklanjuti apabila memenuhi persyaratan teknis dan administratif Koefisien : 1 Paket Anggaran : 10000000	Rekomendasi : Bantuan hibah peralatan olahraga kepada karangtaruna bisa dilaksanakan, Proposal segera masuk Koefisien : 1 Paket Anggaran : 10000000
1039	Fuad Wahyudi, S.T	PKB	Kelautan dan Perikanan	Paket Budidaya Perikanan	Demi meningkatkan Perekonomian diwilayah desa Weton Kulon. Pokdakan "Makmur Abadi" mengharapkan Bantuan Bibit Ikan Lele beserta kelengkapannya	desa Weton Kulon. Pokdakan "Makmur Abadi", Kab. Kebumen	Puring	Wetonkulon	1 Paket	DINAS KELAUTAN DAN PERIKANAN	DINAS KELAUTAN DAN PERIKANAN	Rekomendasi : dapat ditindaklanjuti sepanjang memenuhi semua persyaratan Koefisien : 1 Paket Anggaran : 80000000	Rekomendasi : Sepanjang memenuhi persyaratan teknis dan administrasi, dapat dilanjutkan Koefisien : 1 Paket Anggaran : 80000000	Rekomendasi : Dapat ditindaklanjuti, cukupi persyaratan teknis dan administrasinya Koefisien : 1 Paket Anggaran : 80000000
1040	Fuad Wahyudi, S.T	PKB	Pekerjaan Umum dan Penataan Ruang	Bantuan Semen PC	Masih kurang layaknya jalan desa, warga desa Weton Kulon, Rt 02 / Rw 01. menharapkan Bantuan Semen 200 Zak demi pembangunan Rabat Beton	desa Weton Kulon, Rt 02 / Rw 01, Kab. Kebumen	Puring	Wetonkulon	200 zak	DINAS PEKERJAAN UMUM	DINAS PEKERJAAN UMUM	Rekomendasi : dapat ditindaklanjuti sepanjang memenuhi semua persyaratan Koefisien : 200 zak Anggaran : 10000000	Rekomendasi : "Bantuan stimulan untuk setiap RT dengan proposal dari desa, terdapat gotong-royong dari desa digunakan untuk pembangunan jalan rabat beton/drainase, sebanyak 200 sak X Rp.50 ribu/sak" Koefisien : 200 zak Anggaran : 10000000	
1041	Fuad Wahyudi, S.T	PKB	Tenaga Kerja	Padat Karya	Masih kurang layaknya jalan desa, warga desa Madurejo Rt 02 / Rw 01. mengharapkan Bantuan Bantuan Padat Karya demi pembangunan Rabat Beton	desa Madurejo Rt 02 / Rw 01, Kab. Kebumen	Puring	Madurejo	1 Paket	DINAS TENAGA KERJA DAN KOPERASI DAN USAHA MIKRO KECIL MENENGAH	DINAS TENAGA KERJA DAN KOPERASI DAN USAHA MIKRO KECIL MENENGAH	Rekomendasi : dapat ditindaklanjuti sepanjang memenuhi semua persyaratan Koefisien : 1 Paket Anggaran : 100000000	Rekomendasi : Dapat ditindaklanjuti apabila memenuhi persyaratan teknis dan administratif Koefisien : 1 Paket Anggaran : 100000000	Rekomendasi : Untuk mengentaskan pengangguran dan kemiskinan Koefisien : 1 Paket Anggaran : 100000000
1042	Fuad Wahyudi, S.T	PKB	Tenaga Kerja	Padat Karya	Masih kurang layaknya jalan desa, warga desa Sidoharjo Rt 02 / Rw 02. mengharapkan Bantuan Bantuan Padat Karya demi pembangunan Rabat Beton	desa Sidoharjo Rt 02 / Rw 02., Kab. Kebumen	Puring	Sidoharjo	1 Paket	DINAS TENAGA KERJA DAN KOPERASI DAN USAHA MIKRO KECIL MENENGAH	DINAS TENAGA KERJA DAN KOPERASI DAN USAHA MIKRO KECIL MENENGAH	Rekomendasi : dapat ditindaklanjuti sepanjang memenuhi semua persyaratan Koefisien : 1 Paket Anggaran : 100000000	Rekomendasi : Dapat ditindaklanjuti apabila memenuhi persyaratan teknis dan administratif Koefisien : 1 Paket Anggaran : 100000000	Rekomendasi : Untuk mengentaskan pengangguran dan kemiskinan Koefisien : 1 Paket Anggaran : 100000000
1043	Fuad Wahyudi, S.T	PKB	Koperasi, Usaha Kecil dan Menengah	Pelatihan Kewirausahaan , Pembinaan, Bantuan Alat Usaha Kerja	Demi Meningkatkan SDM diwilayah Desa Krandegan. mengharapkan Bantuan "Pelatihan Teknik Komputer" demi dapat bersaing didunia kerja.	Ansor, Kab. Kebumen	Puring	Krandegan	1 Paket	DINAS TENAGA KERJA DAN KOPERASI DAN USAHA MIKRO KECIL MENENGAH	DINAS TENAGA KERJA DAN KOPERASI DAN USAHA MIKRO KECIL MENENGAH	Rekomendasi : dapat ditindaklanjuti sepanjang memenuhi semua persyaratan Koefisien : 1 Paket Anggaran : 75000000	Rekomendasi : Dapat ditindaklanjuti apabila memenuhi persyaratan teknis dan administratif Koefisien : 1 Paket Anggaran : 75000000	Rekomendasi : Dapat meningkatkan kompetensi tenaga kerja siap pakai untuk berwirausaha baru Koefisien : 1 Paket Anggaran : 75000000
1044	Fuad Wahyudi, S.T	PKB	Koperasi, Usaha Kecil dan Menengah	Pelatihan Kewirausahaan , Pembinaan, Bantuan Alat Usaha Kerja	Demi Meningkatkan SDM diwilayah Desa Tambakmulyo. mengharapkan Bantuan "Pelatihan Teknik Komputer" demi dapat bersaing didunia kerja	Muslimat, Kab. Kebumen	Puring	Tambakmulyo	1 Paket	DINAS TENAGA KERJA DAN KOPERASI DAN USAHA MIKRO KECIL MENENGAH	DINAS TENAGA KERJA DAN KOPERASI DAN USAHA MIKRO KECIL MENENGAH	Rekomendasi : dapat ditindaklanjuti sepanjang memenuhi semua persyaratan Koefisien : 1 Paket Anggaran : 75000000	Rekomendasi : Dapat ditindaklanjuti apabila memenuhi persyaratan teknis dan administratif Koefisien : 1 Paket Anggaran : 75000000	Rekomendasi : dapat meningkatkan kompetensi tenaga kerja siap pakai untuk berwirausaha baru Koefisien : 1 Paket Anggaran : 75000000
1045	Fuad Wahyudi, S.T	PKB	Tenaga Kerja	Padat Karya	Masih kurang layaknya jalan desa, warga Desa Tambakmulyo Rt 02 / Rw 05. mengharapkan Bantuan Bantuan Padat Karya demi pembangunan Rabat Beton.	Desa Tambakmulyo Rt 02 / Rw 05., Kab. Kebumen	Puring	Tambakmulyo	1 Paket	DINAS TENAGA KERJA DAN KOPERASI DAN USAHA MIKRO KECIL MENENGAH	DINAS TENAGA KERJA DAN KOPERASI DAN USAHA MIKRO KECIL MENENGAH	Rekomendasi : dapat ditindaklanjuti sepanjang memenuhi semua persyaratan Koefisien : 1 Paket Anggaran : 100000000	Rekomendasi : Dapat ditindaklanjuti apabila memenuhi persyaratan teknis dan administratif Koefisien : 1 Paket Anggaran : 100000000	Rekomendasi : Untuk mengentaskan pengangguran dan kemiskinan Koefisien : 1 Paket Anggaran : 100000000
1046	Fuad Wahyudi, S.T	PKB	Pekerjaan Umum dan Penataan Ruang	Bantuan Semen PC	Masih kurang layaknya jalan desa, warga desa Srusuhjurutengah, Rt 03 / Rw 01. menharapkan Bantuan Semen 200 Zak demi pembangunan Rabat Beton	desa Srusuhjurutengah, Rt 03 / Rw 01, Kab. Kebumen	Puring	Srusuhjurutengah	200 zak	DINAS PEKERJAAN UMUM	DINAS PEKERJAAN UMUM	Rekomendasi : dapat ditindaklanjuti sepanjang memenuhi semua persyaratan Koefisien : 200 zak Anggaran : 10000000	Rekomendasi : "Bantuan stimulan untuk setiap RT dengan proposal dari desa, terdapat gotong-royong dari desa digunakan untuk pembangunan jalan rabat beton/drainase, sebanyak 200 sak X Rp.50 ribu/sak" Koefisien : 200 zak Anggaran : 10000000	

No	Pengusul	Fraksi	Urusan	Usulan	Permasalahan	Alamat	Kecamatan	Kelurahan	Koefisien	OPD Tujuan Awal	OPD Tujuan Akhir	Rekomendasi Setwan	Rekomendasi Bappeda (Mitra OPD)	Rekomendasi SKPD
1047	Fuad Wahyudi, S.T	PKB	Kepemudaan dan Olahraga	Sarana Olahraga	Demi meningkatkan minat olahraga di wilayah desa Srusuhjurutengah. mengharapkan bantuan Sarana Olahraga Sebesar Rp. 10.000.000,-	karangtaruna, Kab. Kebumen	Puring	Srusuhjurutengah	1 Paket	DINAS KEPEMUDAAN DAN OLAH RAGA DAN PARIWISATA	DINAS KEPEMUDAAN DAN OLAH RAGA DAN PARIWISATA	Rekomendasi : dapat ditindaklanjuti sepanjang memenuhi semua persyaratan Koefisien : 1 Paket Anggaran : 10000000	Rekomendasi : Dapat ditindaklanjuti apabila memenuhi persyaratan teknis dan administratif Koefisien : 1 Paket Anggaran : 10000000	Rekomendasi : Bantuan hibah peralatan olahraga kepada karangtaruna bisa dilaksanakan, Proposal segera masuk Koefisien : 1 Paket Anggaran : 10000000
1048	Fuad Wahyudi, S.T	PKB	Koperasi, Usaha Kecil dan Menengah	Pelatihan Kewirausahaan , Pembinaan, Bantuan Alat Usaha Kerja	Demi Meningkatkan SDM diwilayah Desa Sitiadi. mengharapkan Bantuan "Pelatihan Menjahit" demi dapat bersaing didunia kerja	Muslimat, Kab. Kebumen	Puring	Sitiadi	1 Paket	DINAS TENAGA KERJA DAN KOPERASI DAN USAHA MIKRO KECIL MENENGAH	DINAS TENAGA KERJA DAN KOPERASI DAN USAHA MIKRO KECIL MENENGAH	Rekomendasi : dapat ditindaklanjuti sepanjang memenuhi semua persyaratan Koefisien : 1 Paket Anggaran : 75000000	Rekomendasi : Dapat ditindaklanjuti apabila memenuhi persyaratan teknis dan administratif Koefisien : 1 Paket Anggaran : 75000000	Rekomendasi : Dapat meningkatkan kompetensi tenaga kerja siap pakai untuk berwirausaha baru Koefisien : 1 Paket Anggaran : 75000000
1049	Fuad Wahyudi, S.T	PKB	Pertanian	Pembangunan, rehabilitasi dan pemeliharaan JIDES	Demi meningkatkan perekonomian . Rehabilitasi JIDES di Rt 02 / Rw 08 Desa Sitiadi.	Rt 02 / Rw 08 Desa Sitiadi., Kab. Kebumen	Puring	Sitiadi	1 Paket	DINAS PERTANIAN DAN PANGAN	DINAS PERTANIAN DAN PANGAN	Rekomendasi : dapat ditindaklanjuti sepanjang memenuhi semua persyaratan Koefisien : 1 Paket Anggaran : 120000000	Rekomendasi : Selama memenuhi persyaratan teknis dan administrasi,dapat dilanjutkan Koefisien : 1 Paket Anggaran : 120000000	Rekomendasi : Selama memenuhi persyaratan teknis dan administrasi,dapat Koefisien : 1 Paket Anggaran : 120000000
1050	Fuad Wahyudi, S.T	PKB	Pertanian	Pembangunan, rehabilitasi dan pemeliharaan JUT	Demi meningkatkan perekonomian dibidang pertanian. kami dari warga Rt 02 / Rw 01 Desa Sidomulyo mengharapkan adanya Rehabilitasi JUT .	Rt 02 / Rw 01 Desa Sidomulyo, Kab. Kebumen	Adimulyo	Sidomulyo	1 Paket	DINAS PERTANIAN DAN PANGAN	DINAS PERTANIAN DAN PANGAN	Rekomendasi : dapat ditindaklanjuti sepanjang memenuhi semua persyaratan Koefisien : 1 Paket Anggaran : 120000000	Rekomendasi : Dapat dilanjutkan selama memenuhi persyaratan teknis dan administrasi Koefisien : 1 Paket Anggaran : 120000000	Rekomendasi : Dapat dilanjutkan selama memenuhi persyaratan teknis dan administrasi Koefisien : 1 Paket Anggaran : 120000000
1051	Fuad Wahyudi, S.T	PKB	Tenaga Kerja	Padat Karya	masih kurang layaknya jalan desa, warga desa Wajasari Rt 02 / Rw 03. mengharapkan Bantuan Padat Karya demi pembangunan Rabat Beton	desa Wajasari Rt 02 / Rw 03., Kab. Kebumen	Adimulyo	Wajasari	1 Paket	DINAS TENAGA KERJA DAN KOPERASI DAN USAHA MIKRO KECIL MENENGAH	DINAS TENAGA KERJA DAN KOPERASI DAN USAHA MIKRO KECIL MENENGAH	Rekomendasi : dapat ditindaklanjuti sepanjang memenuhi semua persyaratan Koefisien : 1 Paket Anggaran : 100000000	Rekomendasi : Dapat ditindaklanjuti apabila memenuhi persyaratan teknis dan administratif Koefisien : 1 Paket Anggaran : 100000000	Rekomendasi : Untuk mengentaskan pengangguran dan kemiskinan Koefisien : 1 Paket Anggaran : 100000000
1052	Fuad Wahyudi, S.T	PKB	Pertanian	Paket Bantuan Ternak	Demi meningkatkan ekonomi di desa Kemujan Kelompok Tani Ternak (KTT) "Enggal Mulya" mengharapkan Bantuan Ternak Sapi	Desa Kemujan Kelompok Tani Ternak (KTT) "Enggal Mulya", Kab. Kebumen	Adimulyo	Kemujan	1 Paket	DINAS PERTANIAN DAN PANGAN	DINAS PERTANIAN DAN PANGAN	Rekomendasi : dapat ditindaklanjuti sepanjang memenuhi semua persyaratan Koefisien : 1 ekor Anggaran : 150000000	Rekomendasi : Dapat dilanjutkan selama memenuhi persyaratan teknis dan administrasi Koefisien : 1 ekor Anggaran : 150000000	Rekomendasi : Usulan diterima sesuai dengan lokasi dan anggaran Koefisien : 6 ekor Anggaran : 150000000
1053	Fuad Wahyudi, S.T	PKB	Pertanian	Pembangunan, rehabilitasi dan pemeliharaan JUT	Demi meningkatkan perekonomian dibidang pertanian. kami dari warga Dukuh Joho Kulon Rt 02 / Rw 01 Desa Joho mengharapkan adanya Rehabilitasi JUT	Dukuh Joho Kulon Rt 02 / Rw 01 Desa Joho, Kab. Kebumen	Adimulyo	Joho	1 Paket	DINAS PERTANIAN DAN PANGAN	DINAS PERTANIAN DAN PANGAN	Rekomendasi : dapat ditindaklanjuti sepanjang memenuhi semua persyaratan Koefisien : 1 Paket Anggaran : 150000000	Rekomendasi : Sepanjang memenuhi persyaratan teknis dan administrasi, dapat dilanjutkan Koefisien : 1 Paket Anggaran : 150000000	Rekomendasi : Sepanjang memenuhi persyaratan teknis dan administrasi, dapat dilanjutkan Koefisien : 1 Paket Anggaran : 150000000
1054	Fuad Wahyudi, S.T	PKB	Tenaga Kerja	Padat Karya	masih kurang layaknya jalan desa, warga desa Tepkayang Rt 02 / Rw 02. mengharapkan Bantuan Padat Karya demi pembangunan Rabat Beton	desa Tepakyang Rt 02 / Rw 02., Kab. Kebumen	Adimulyo	Tepakyang	1 Paket	DINAS TENAGA KERJA DAN KOPERASI DAN USAHA MIKRO KECIL MENENGAH	DINAS TENAGA KERJA DAN KOPERASI DAN USAHA MIKRO KECIL MENENGAH	Rekomendasi : dapat ditindaklanjuti sepanjang memenuhi semua persyaratan Koefisien : 1 Paket Anggaran : 100000000	Rekomendasi : Dapat ditindaklanjuti apabila memenuhi persyaratan teknis dan administratif Koefisien : 1 Paket Anggaran : 100000000	Rekomendasi : Untuk mengentaskan pengangguran dan kemiskinan Koefisien : 1 Paket Anggaran : 100000000
1055	Fuad Wahyudi, S.T	PKB	Tenaga Kerja	Padat Karya	masih kurang layaknya jalan desa, warga desa Karangduwur Rt 05-06 / Rw 01. mengharapkan Bantuan Padat Karya demi pembangunan Rabat Beton	desa Karangduwur Rt 05-06 / Rw 01, Kab. Kebumen	Ayah	Karangduwur	1 Paket	DINAS TENAGA KERJA DAN KOPERASI DAN USAHA MIKRO KECIL MENENGAH	DINAS TENAGA KERJA DAN KOPERASI DAN USAHA MIKRO KECIL MENENGAH	Rekomendasi : dapat ditindaklanjuti sepanjang memenuhi semua persyaratan Koefisien : 1 Paket Anggaran : 100000000	Rekomendasi : Dapat ditindaklanjuti apabila memenuhi persyaratan teknis dan administratif Koefisien : 1 Paket Anggaran : 100000000	Rekomendasi : Untuk mengentaskan pengangguran dan kemiskinan Koefisien : 1 Paket Anggaran : 100000000
1056	Fuad Wahyudi, S.T	PKB	Pertanian	Paket Bantuan Ternak	Demi meningkatkan ekonomi di desa Bonjoklor Kelompok Tani Ternak (KTT) "Mbangun Deso" mengharapkan Bantuan Ternak Sapi	desa Bonjoklor Kelompok Tani Ternak (KTT) "Mbangun Deso", Kab. Kebumen	Bonorowo	Bonjoklor	1 Paket	DINAS PERTANIAN DAN PANGAN	DINAS PERTANIAN DAN PANGAN	Rekomendasi : dapat ditindaklanjuti sepanjang memenuhi semua persyaratan Koefisien : 1 ekor Anggaran : 150000000	Rekomendasi : Selama memenuhi persyaratan teknis dan administrasi dapat dilanjutkan Koefisien : 1 ekor Anggaran : 150000000	Rekomendasi : Usulan diterima sesuai dengan lokasi dan anggaran Koefisien : 6 ekor Anggaran : 150000000
1057	Yuniarti Widayaningsih, SE	GOLKAR	Pekerjaan Umum dan Penataan Ruang	Pembangunan/ Peningkatan Jalan Kabupaten	perlu adanya pengaspalan jalan perbatasan desa (2000 m)	Perbatasan desa karangpoh sampai perbatasan desa jabres, Kab. Kebumen	Pejagoan	Karangpoh	1 paket	DINAS PEKERJAAN UMUM	DINAS PEKERJAAN UMUM	Rekomendasi : dapat ditindaklanjuti sepanjang memenuhi semua persyaratan Koefisien : 1 sak Anggaran : 200000000	Rekomendasi : bantuan semen untuk jalan desa dana 2000 meter x 2 meter x 50.000 Koefisien : 4000 sak Anggaran : 200000000	Rekomendasi : Lokasi usulan berada di jalan kabupaten pada Ruas Jalan Karangpoh - Aditirto. Kondisi eksisting jalan aspal rusak berat lokasi RW 02 dan RW 04 Desa Karangpoh Kec. Pejagoan (awal ruas jalan). Perlu penanganan badan jalan. Koefisien : 1 sak Anggaran : 200000000

No	Pengusul	Fraksi	Urusan	Usulan	Permasalahan	Alamat	Kecamatan	Kelurahan	Koefisien	OPD Tujuan Awal	OPD Tujuan Akhir	Rekomendasi Setwan	Rekomendasi Bappeda (Mitra OPD)	Rekomendasi SKPD
1058	Yuniarti Widayaningsih, SE	GOLKAR	Pertanian	Pembangunan, rehabilitasi dan pemeliharaan JUT	jalan pertanian belum layak, perlu perbaikan menjadi rabat beton (500 m)	RT 01 sampai RT 02, Kab. Kebumen	Pejagoan	Aditirto	1 paket	DINAS PERTANIAN DAN PANGAN	DINAS PERTANIAN DAN PANGAN	Rekomendasi : dapat ditindaklanjuti sepanjang memenuhi semua persyaratan Koefisien : 1 paket Anggaran : 100000000	Rekomendasi : Selama memenuhi persyaratan teknis dan administrasi, dapat dilanjutkan Koefisien : 1 paket Anggaran : 100000000	Rekomendasi : Selama memenuhi persyaratan teknis dan administrasi, dapat dilanjutkan Koefisien : 1 paket Anggaran : 100000000
1059	Yuniarti Widayaningsih, SE	GOLKAR	Pertanian	Pembangunan, rehabilitasi dan pemeliharaan JIDES	Perlu pembangunan jaluran irigasi desa (800 m)	RT 01 sampai RT 05, Kab. Kebumen	Pejagoan	Aditirto	1 paket	DINAS PERTANIAN DAN PANGAN	DINAS PERTANIAN DAN PANGAN	Rekomendasi : dapat ditindaklanjuti sepanjang memenuhi semua persyaratan Koefisien : 1 paket Anggaran : 50000000	Rekomendasi : Perlu konfirmasi hanya 50 jt, sepanjang memenuhi persyaratan teknis dan administrasi, dapat dilanjutkan Koefisien : 1 paket Anggaran : 50000000	Rekomendasi : Perlu konfirmasi hanya 50 jt, sepanjang memenuhi persyaratan teknis dan administrasi, dapat dilanjutkan Koefisien : 1 paket Anggaran : 50000000
1060	Yuniarti Widayaningsih, SE	GOLKAR	Pekerjaan Umum dan Penataan Ruang	Drainase	saluran irigasi belum memadai	RT 03 RW 02, blok sipacing utara (400 m), Kab. Kebumen	Petanahan	Grujugan	1 paket	DINAS PEKERJAAN UMUM	DINAS PEKERJAAN UMUM	Rekomendasi : dapat ditindaklanjuti sepanjang memenuhi semua persyaratan. mohon disesuaikan sesuai indikatornya Koefisien : 1 paket Anggaran : 100000000	Rekomendasi : pembangunan sistem irigasi air tanah dana 6,66 Ha x 15.000.000 atau Bantuan material talud bronjong irigasi atau drainase Dana 1 paket 100000000 Koefisien : 1 paket Anggaran : 100000000	Rekomendasi : sudah sesuai program dan disetujui Koefisien : 1 paket Anggaran : 100000000
1061	Yuniarti Widayaningsih, SE	GOLKAR	Pekerjaan Umum dan Penataan Ruang	Drainase	saluran irigasi perlu normalisasi	saluran irigasi sekunder logede - bumiharjo - trikarso, Kab. Kebumen	Pejagoan	Logede	1 paket	DINAS PEKERJAAN UMUM	DINAS PEKERJAAN UMUM	Rekomendasi : dapat ditindaklanjuti sepanjang memenuhi semua persyaratan. mohon disesuaikan dengan indikator yang benar Koefisien : 1 paket Anggaran : 100000000	Rekomendasi : pembangunan sistem irigasi air tanah dana 6,66 Ha x 15.000.000 atau Bantuan material talud bronjong irigasi atau drainase Dana 1 paket 100000000 Koefisien : 1 paket Anggaran : 100000000	Rekomendasi : sudah sesuai program dan disetujui Koefisien : 1 paket Anggaran : 100000000
1062	H Nur Hariyadi, SE	PKB	Keuangan	Pembangunan Wilayah Kewenangan Desa	Pembangunan Gedung TPQ - TPQ Anak Pintar tempat belajar mengajarnya kurang memadai sehingga dipandang kurang layak untuk mendukung proses kegiatan belajar mengajar	TPQ Anak Pintar Dk Sumberdukuh Rt 005 RW 001, Kab. Kebumen	Prembun	Mulyosri	1 Paket	BADAN PENGELOLA KEUANGAN DAN ASET DAERAH	BADAN PENGELOLA KEUANGAN DAN ASET DAERAH	Rekomendasi : Dapat Ditindaklanjuti Koefisien : 1 Paket Anggaran : 50000000	Rekomendasi : Penerima terdaftar di Kemenang dan di lengkapi proposal Koefisien : 1 Paket Anggaran : 50000000	Rekomendasi : Lengkapi Proposal, pastikan masuk RPJMDesa, RKPDesa dan APBDesa, pastikan status tanah milik Desa, cek status tanahnya. Pastikan TPQ Anak Pintar terdaftar dalam Kementerian Agama. Koefisien : 1 Paket Anggaran : 50000000
1063	Solatun	GERINDRA	Koperasi, Usaha Kecil dan Menengah	Pelatihan Kewirausahaan, Pembinaan, Bantuan Alat Usaha Keria	BANTUAN PENGEMBANGAN USAHA MINIMARKET MODERN	KOPERASI SERBA USAHA LEPP-M3 MINA TRI UTAMA, Kab. Kebumen	Puring	Banjarejo	1 PAKET	DINAS TENAGA KERJA DAN KOPERASI DAN USAHA MIKRO KECIL MENENGAH	DINAS TENAGA KERJA DAN KOPERASI DAN USAHA MIKRO KECIL MENENGAH	Rekomendasi : dapat ditindaklanjuti sepanjang memenuhi semua persyaratan Koefisien : 1 PAKET Anggaran : 200000000	Rekomendasi : Dapat ditindaklanjuti apabila memenuhi persyaratan teknis dan administratif Koefisien : 1 PAKET Anggaran : 200000000	Rekomendasi : Dapat ditindaklanjuti karena secara kelembagaan organisasi koperasi tersebut memenuhi persyaratan Koefisien : 1 PAKET Anggaran : 200000000
1064	Khotimah, S.Pd	PKB	Kebudayaan	Alat Kesenian (Rebana, Kuda Lumping, Seragam Kesenian)	Demi meningkatkan kesenian rebana maka Grup Rebana "Al-Inayah" Desa Wotbuwono, Memerlukan Bantuan Alat Rebana Sebesar Rp. 6.000.000,-	Grup Rebana "Al-Inayah" Desa Wotbuwono, Kab. Kebumen	Klirong	Wotbuwono	1 paket	DINAS PENDIDIKAN	DINAS PENDIDIKAN	Rekomendasi : dapat ditindaklanjuti sepanjang memenuhi semua persyaratan Koefisien : 1 paket Anggaran : 6000000	Rekomendasi : Penerima harus berbadan hukum dan dilengkapi proposal Koefisien : 1 paket Anggaran : 6000000	Rekomendasi : Penerima dipastikan untuk PKK/karangtaruna, Desa Wotbuwono, Kec. Klirong, karena jika untuk kelompok/grup kesenian harus sudah memeiliki SK Kemenhum RI minimal 3 tahun. Mohon dipastikan, Anggaran 1 paket 8.000.000 Koefisien : 1 paket Anggaran : 8000000
1065	Khotimah, S.Pd	PKB	Pendidikan	Rehab Gedung Sekolah Dikdas	Demi meningkatkan sarana Pendidikan di wilayah Desa Jogosimo khususnya TK Muslimat Nu "NU Fatimatuzzahro" membutuhkan Bantuan Dana Sebesar Rp, 15.000.000	Desa Jogosimo TK Muslimat Nu "NU Fatimatuzzahro", Kab. Kebumen	Klirong	Jogosimo	1 paket	DINAS PENDIDIKAN	DINAS PENDIDIKAN	Rekomendasi : dapat ditindaklanjuti sepanjang memenuhi semua persyaratan Koefisien : 1 paket Anggaran : 15000000	Rekomendasi : Penerima harus berbadan hukum dan dilengkapi proposal Koefisien : 1 paket Anggaran : 15000000	Rekomendasi : Memenuhi syarat, mohon melengkapi proposal Koefisien : 1 paket Anggaran : 10000000
1066	Yuniarti Widayaningsih, SE	GOLKAR	Perindustrian	Pelatihan Pengolahan Hasil Pertanian	pembuatan kripik singkong	PKK Desa Tegalretno, Kab. Kebumen	Petanahan	Tegalretno	1 Paket	DINAS PERINDUSTRIAN DAN PERDAGANGAN	DINAS PERINDUSTRIAN DAN PERDAGANGAN	Rekomendasi : dapat ditindaklanjuti sepanjang memenuhi semua persyaratan Koefisien : 1 Paket Anggaran : 6230000	Rekomendasi : Sasaran kegiatan kelompok PKK. Apaila belum masuk kategori industri, pelaksanaannya bisa dialihkan ke Disnaker KUKM Koefisien : 1 Paket Anggaran : 6230000	Rekomendasi : Kelompok merupakan wirausaha baru, diusulkan pelaksanaanya melalui Disnaker UMKM Koefisien : 1 Paket Anggaran : 6230000
1067	Yuniarti Widayaningsih, SE	GOLKAR	Perindustrian	Pelatihan Pengolahan Hasil Pertanian	olahan makanan	PKK Desa Jatimulyo, Kab. Kebumen	Petanahan	Jatimulyo	1 Paket	DINAS PERINDUSTRIAN DAN PERDAGANGAN	DINAS PERINDUSTRIAN DAN PERDAGANGAN	Rekomendasi : dapat ditindaklanjuti sepanjang memenuhi semua persyaratan Koefisien : 1 Paket Anggaran : 15000000	Rekomendasi : Sasaran kegiatan kelompok PKK. Apabila belum masuk kategori industri, pelaksanaannya bisa dialihkan ke Disnaker KUKM Koefisien : 1 Paket Anggaran : 15000000	Rekomendasi : Kelompok merupakan wirausaha baru, diusulkan pelaksanaanya melalui Disnaker UMKM Koefisien : 1 Paket Anggaran : 15000000
1068	Yuniarti Widayaningsih, SE	GOLKAR	Perumahan Rakyat dan Kawasan Permukiman	RTLH	daur ulang sampah plastik	PKK Desa Podourip, Kab. Kebumen	Petanahan	Podourip	1 Paket	DINAS PERUMAHAN DAN KAWASAN PERMUKIMAN DAN LINGKUNGAN HIDUP	DINAS PERUMAHAN DAN KAWASAN PERMUKIMAN DAN LINGKUNGAN HIDUP	Rekomendasi : dapat ditindaklanjuti, mohon dipindahkan ke indikator yang sesuai di Perangkat daerah yang tepat Koefisien : 1 Paket Anggaran : 60000000	Rekomendasi : fasilitasi TPS3R/bank sampah uraian : bantuan operasional/alat persampahan TPS3R desa indeks : bantuan per desa 50 juta Koefisien : 1 Paket Anggaran : 50000000	Rekomendasi : Dapat dilaksanakan, untuk dilengkapi proposal Koefisien : 1 Paket Anggaran : 50000000
1069	Yuniarti Widayaningsih, SE	GOLKAR	Perindustrian	Pelatihan Pengolahan Hasil Pertanian	pelatihan keterampilan membuat minuman rempah instan	PKK Desa Tanjungsari, Kab. Kebumen	Petanahan	Tanjungsari	1 Paket	DINAS PERINDUSTRIAN DAN PERDAGANGAN	DINAS PERINDUSTRIAN DAN PERDAGANGAN	Rekomendasi : dapat ditindaklanjuti sepanjang memenuhi persyaratan Koefisien : 1 Paket Anggaran : 15000000	Rekomendasi : Sasaran kegiatan kelompok PKK. Apabila belum masuk kategori industri, pelaksanaannya bisa dialihkan ke Disnaker KUKM Koefisien : 1 Paket Anggaran : 15000000	Rekomendasi : Kelompok merupakan wirausaha baru, diusulkan pelaksanaanya melalui Disnaker UMKM Koefisien : 1 Paket Anggaran : 15000000
1070	Yuniarti Widayaningsih, SE	GOLKAR	Kebudayaan	Alat Kesenian (Rebana, Kuda Lumping, Seragam Kesenian)	bantuan alat rebana	PKK Desa Tresnorejo, Kab. Kebumen	Petanahan	Tresnorejo	1 Paket	DINAS PENDIDIKAN	DINAS PENDIDIKAN	Rekomendasi : dapat ditindaklanjuti sepanjang memenuhi persyaratan Koefisien : 1 Paket Anggaran : 8000000	Rekomendasi : Penerima harus berbadan hukum dan dilengkapi proposal Koefisien : 1 Paket Anggaran : 8000000	Rekomendasi : Lokasi penerima sudah tepat, PKK Desa Tresnorejo, Kec. Petanahan, Anggaran 1 paket 8.000.000 mohon disesuaikan Koefisien : 1 Paket Anggaran : 8000000

No	Pengusul	Fraksi	Urusan	Usulan	Permasalahan	Alamat	Kecamatan	Kelurahan	Koefisien	OPD Tujuan Awal	OPD Tujuan Akhir	Rekomendasi Setwan	Rekomendasi Bappeda (Mitra OPD)	Rekomendasi SKPD
1071	Sri Halimah	PPP	Keuangan	Pembangunan Wilayah Kewenangan Desa	Belum tersedianya perlengkapan Tarub dan Prasmanan	RT. 01 RW. 01, Kab. Kebumen	Kebumen	Kembaran	1 Paket	BADAN PENGELOLA KEUANGAN DAN ASET DAERAH	BADAN PENGELOLA KEUANGAN DAN ASET DAERAH	Rekomendasi : dapat ditindaklanjuti sepanjang memenuhi semua persyaratan Koefisien : 1 Paket Anggaran : 50000000	Rekomendasi : dapat dilanjutkan apabila memenuhi syarat teknis dan administratif, termasuk kepemilikan aset. Koefisien : 1 Paket Anggaran : 50000000	Rekomendasi : TIDAK DAPAT DIAKOMODIR, karena tidak masuk jenis kegiatan bantuan keuangan khusus Koefisien : 1 Paket Anggaran : 50000000
1072	Sri Halimah	PPP	Kebudayaan	Alat Kesenian (Rebana, Kuda Lumping, Seragam Kesenian)	Belum tersedianya sarana prasarana dan Alat Kesenian Hadroh beserta Seragam	PKK Desa Kalibagor (Penerima Manfaat TPQ Nurul Hikmah RT. 04 RW. 02), Kab. Kebumen	Kebumen	Kalibagor	1 Paket	DINAS PENDIDIKAN	DINAS PENDIDIKAN	Rekomendasi : dapat ditindaklanjuti sepanjang memenuhi semua persyaratan Koefisien : 1 Paket Anggaran : 8000000	Rekomendasi : Penerima harus berbadan hukum dan dilengkapi proposal Koefisien : 1 Paket Anggaran : 8000000	Rekomendasi : Lokasi penerima sudah tepat, PKK Desa Kalibagor (Penerima Manfaat TPQ Nurul Hikmah RT. 04 RW. 02), Kab. Kebumen, Anggaran 1 paket 8.000.000 mohon disesuaikan Koefisien : 1 Paket Anggaran : 8000000
1073	Saiful Anwar	PKB	Keuangan	Pembangunan Wilayah Kewenangan Desa	kondisi jalan yang sudah rusak	Desa Depokrejo rt 04 Rw 02 Kecamatan Kebumen, Kab. Kebumen	Kebumen	Depokrejo	1 paket	BADAN PENGELOLA KEUANGAN DAN ASET DAERAH	BADAN PENGELOLA KEUANGAN DAN ASET DAERAH	Rekomendasi : dapat ditindaklanjuti sepanjang memenuhi persyaratan Koefisien : 1 paket Anggaran : 250000000	Rekomendasi : pemeliharaan jalan desa standar harga menambal jalan rusak/patching 1 km = 200 juta Koefisien : 1 paket Anggaran : 250000000	Rekomendasi : Lengkapi proposal, pastikan masuk RPJMDesa, RKPDesa dan APBDesa, pastikan status tanah milik Desa, cek status tanahnya Koefisien : 1 paket Anggaran : 250000000
1074	Saiful Anwar	PKB	Pertanian	Paket Bantuan Ternak	permohonan bantuan kambing untuk KTT Mukti Abadi	Dk Gedong rt 04 Rw 05 Desa Srati Kecamatan Ayah, Kab. Kebumen	Ayah	Srati	1 paket	DINAS PERTANIAN DAN PANGAN	DINAS PERTANIAN DAN PANGAN	Rekomendasi : dapat ditindaklanjuti sepanjang memenuhi persyaratan Koefisien : 1 ekor Anggaran : 50000000	Rekomendasi : Sepanjang memenuhi persyaratan teknis dan administrasi, dapat dilanjutkan. Koefisien : 1 ekor Anggaran : 50000000	Rekomendasi : Usulan diterima sesuai dengan lokasi dan anggaran Koefisien : 18 ekor Anggaran : 50000000
1075	Sri Halimah	PPP	Keuangan	Pembangunan Wilayah Kewenangan Desa	Kondisi Jalan Lingkungan yang menjadi Kewenangan Desa kurang memadai atau rusak sehingga perlu pekerjaan Rabat Beton	RT. 02 RW. 01 dan RT. 01 RW. 02, Kab. Kebumen	Seluruh Kecamatan	Candimulyo	1 Paket	BADAN PENGELOLA KEUANGAN DAN ASET DAERAH	BADAN PENGELOLA KEUANGAN DAN ASET DAERAH	Rekomendasi : dapat ditindaklanjuti sepanjang memenuhi semua persyaratan Koefisien : 1 Paket Anggaran : 50000000	Rekomendasi : bantuan semen untuk rabat beton, standar harga : harga minimal 10juta untuk 50 sak semen, atau 1 sak semen per m2 bangunan Koefisien : 1 Paket Anggaran : 50000000	Rekomendasi : Lengkapi Proposal, pastikan masuk RPJMDesa, RKPDesa dan APBDesa serta pastikan status tanah milik Desa, cek status tanahnya Koefisien : 1 Paket Anggaran : 50000000
1076	Yuniarti Widayaningsih, SE	GOLKAR	Pendidikan	Sarpras Bantuan Sekolah Inklusi (SD/MI)	pembangunan PAUD	PAUD Karangpoh, Kab. Kebumen	Pejagoan	Karangpoh	1 Paket	DINAS PENDIDIKAN	DINAS PENDIDIKAN	Rekomendasi : dapat ditindaklanjuti sepanjang memenuhi persyaratan Koefisien : 1 Paket Anggaran : 10000000	Rekomendasi : Penerima harus berbadan hukum dan dilengkapi dengan Proposal Koefisien : 1 Paket Anggaran : 10000000	Rekomendasi : Untuk mencantumkan nama lembaga PAUD penerima yang memenuhi syarat sebagai penerima hibah Koefisien : 1 Paket Anggaran : 10000000
1077	Yuniarti Widayaningsih, SE	GOLKAR	Pendidikan	Sarpras Bantuan Sekolah Inklusi (SD/MI)	rehab TK	TK Jatimalang, Kab. Kebumen	Klirong	Jatimalang	1 Paket	DINAS PENDIDIKAN	DINAS PENDIDIKAN	Rekomendasi : dapat ditindaklanjuti sepanjang memenuhi persyaratan Koefisien : 1 Paket Anggaran : 10000000	Rekomendasi : Penerima harus berbadan hukum dan dilengkapi dengan proposal Koefisien : 1 Paket Anggaran : 10000000	Rekomendasi : Untuk mencantumkan nama lembaga PAUD penerima yang memenuhi syarat sebagai penerima hibah Koefisien : 1 Paket Anggaran : 10000000
1078	Yuniarti Widayaningsih, SE	GOLKAR	Keuangan	Pembangunan Wilayah Kewenangan Desa	Perluasan Kantor Desa	Desa Bumiharjo, Kab. Kebumen	Klirong	Bumiharjo	1 Paket	BADAN PENGELOLA KEUANGAN DAN ASET DAERAH	BADAN PENGELOLA KEUANGAN DAN ASET DAERAH	Rekomendasi : dapat ditindaklanjuti sepanjang memenuhi persyaratan Koefisien : 1 Paket Anggaran : 300000000	Rekomendasi : dapat dilanjutkan apabila memenuhi syarat teknis dan administratif, termasuk kepemilikan aset. Koefisien : 1 Paket Anggaran : 300000000	Rekomendasi : TIDAK DAPAT DIAKOMODIR karena tidak masuk jenis kegiatan Bantuan keuangan khusus Koefisien : 1 Paket Anggaran : 300000000
1079	Agus Supriyanto	PKS	Pekerjaan Umum dan Penataan Ruang	Bantuan Semen PC	RABAT BETON	RT 01 RW 02, Kab. Kebumen	Karanggayam	Karanggayam	100 zak	DINAS PEKERJAAN UMUM	DINAS PEKERJAAN UMUM	Rekomendasi : dapat ditindaklanjuti sepanjang memenuhi semua persyaratan Koefisien : 100 zak Anggaran : 5000000	Rekomendasi : "Bantuan stimulan untuk setiap RT dengan proposal dari desa, terdapat gotong-royong dari desa digunakan untuk pembangunan jalan rabat beton/drainase, sebanyak 100 sak X Rp.50 ribu/sak" Koefisien : 100 zak Anggaran : 5000000	
1080	Yuniarti Widayaningsih, SE	GOLKAR	Kebudayaan	Alat Kesenian (Rebana, Kuda Lumping, Seragam Kesenian)	kondisi wayang mulai rusak	Karang Taruna, Kab. Kebumen	Pejagoan	Watulawang	1 Paket	DINAS PENDIDIKAN	DINAS PENDIDIKAN	Rekomendasi : dapat ditindaklanjuti sepanjang memenuhi persyaratan Koefisien : 1 Paket Anggaran : 75000000	Rekomendasi : Penerima harus berbadan hukum dan dilengkapi proposal Koefisien : 1 Paket Anggaran : 75000000	Rekomendasi : Lokasi penerima sudah tepat, Karangtaruna Desa Watulawang Kec. Pejaoan, Koefisien : 1 Paket Anggaran : 75000000
1081	Yuniarti Widayaningsih, SE	GOLKAR	Kebudayaan	Alat Kesenian (Rebana, Kuda Lumping, Seragam Kesenian)	alat gamelan yang sekarang, mulai tidak berfungsi	Desa Grujugan, Kab. Kebumen	Petanahan	Grujugan	1 Paket	DINAS PENDIDIKAN	DINAS PENDIDIKAN	Rekomendasi : dapat ditindaklanjuti sepanjang memenuhi persyaratan Koefisien : 1 Paket Anggaran : 75000000	Rekomendasi : Penerima harus berbadan hukum dan dilengkapi proposal Koefisien : 1 Paket Anggaran : 75000000	Rekomendasi : Penerima dipastikan untuk PKK/karangtaruna, Desa Grujugan, Kec. Petanahan, karena jika untuk kelompok/grup kesenian harus sudah memeiliki SK Kemenhum RI minimal 3 tahun. Mohon dipastikan, Anggaran 1 paket gamelan 100 juta Koefisien : 1 Paket Anggaran : 8000000
1082	Khotimah, S.Pd	PKB	Kebudayaan	Alat Kesenian (Rebana, Kuda Lumping, Seragam Kesenian)	Demi meningkatkan kesenian rebana maka Grup Rebana "Nurul Hikmah" Desa Nampudadi, Memerlukan Bantuan Alat Rebana Sebesar Rp. 6.000.000	Grup Rebana "Nurul Hikmah" Desa Nampudadi, Kab. Kebumen	Petanahan	Nampudadi	1 paket	DINAS PENDIDIKAN	DINAS PENDIDIKAN	Rekomendasi : dapat ditindaklanjuti sepanjang memenuhi semua persyaratan Koefisien : 1 paket Anggaran : 6000000	Rekomendasi : Penerima harus berbadan hukum dan dilengkapi proposal Koefisien : 1 paket Anggaran : 6000000	Rekomendasi : Penerima dipastikan untuk PKK/karangtaruna, Desa Nampudadi, Kec. Petanahan, karena jika untuk kelompok/grup kesenian harus sudah memeiliki SK Kemenhum RI minimal 3 tahun. Anggaran 1 paket 8.000.000 Koefisien : 1 paket Anggaran : 8000000
1083	Khotimah, S.Pd	PKB	Kebudayaan	Alat Kesenian (Rebana, Kuda Lumping, Seragam Kesenian)	Demi meningkatkan kesenian rebana maka Grup Rebana "Hidayatul Asna" Desa Gebangsari Rt 03 / Rw 02, Memerlukan Bantuan Alat Rebana Sebesar Rp. 6.000.000,-	Grup Rebana "Hidayatul Asna" Desa Gebangsari Rt 03 / Rw 02, Kab. Kebumen	Klirong	Gebangsari	1 paket	DINAS PENDIDIKAN	DINAS PENDIDIKAN	Rekomendasi : dapat ditindaklanjuti sepanjang memenuhi semua persyaratan Koefisien : 1 paket Anggaran : 6000000	Rekomendasi : Penerima harus berbadan hukum dan dilengkapi proposal Koefisien : 1 paket Anggaran : 6000000	Rekomendasi : Penerima dipastikan untuk PKK/karangtaruna, Desa Gebangsari, Kec. Klirong, karena jika untuk kelompok/grup kesenian harus sudah memeiliki SK Kemenhum RI minimal 3 tahun. Anggaran 1 paket 8.000.000 Koefisien : 1 paket Anggaran : 8000000

No	Pengusul	Fraksi	Urusan	Usulan	Permasalahan	Alamat	Kecamatan	Kelurahan	Koefisien	OPD Tujuan Awal	OPD Tujuan Akhir	Rekomendasi Setwan	Rekomendasi Bappeda (Mitra OPD)	Rekomendasi SKPD
1084	Agus Hamim, S.Pd.I	PPP	Koperasi, Usaha Kecil dan Menengah	Pelatihan Kewirausahaan , Pembinaan, Bantuan Alat Usaha Kerja	Pelatihan Ketrampilan Menjahit PKK dan ALat Usaha	Desa Sitirejo, Kecamatan Klirong,, Kab. Kebumen	Klirong	Sitirejo	1 paket	DINAS TENAGA KERJA DAN KOPERASI DAN USAHA MIKRO KECIL MENENGAH	DINAS TENAGA KERJA DAN KOPERASI DAN USAHA MIKRO KECIL MENENGAH	Rekomendasi : dapat ditindaklanjuti sepanjang memenuhi persyaratan Koefisien : 1 paket Anggaran : 75000000	Rekomendasi : Perlu konfirmasi dg pengusul dan dapat ditindaklanjuti selama memenuhi persyaratan teknis dan administrasi Koefisien : 1 paket Anggaran : 75000000	Rekomendasi : Dapat meningkatkan kompetensi tenaga kerja siap pakai untuk berwirausaha baru Koefisien : 1 paket Anggaran : 75000000
1085	Yuniarti Widayaningsih, SE	GOLKAR	Kebudayaan	Alat Kesenian (Rebana, Kuda Lumping, Seragam Kesenian)	kondisi saat ini, masih kurang dan mulai rusak	Gereja Grujugan, Kab. Kebumen	Petanahan	Grujugan	1 Paket	DINAS PENDIDIKAN	DINAS PENDIDIKAN	Rekomendasi : dapat ditindaklanjuti sepanjang memenuhi persyaratan Koefisien : 1 Paket Anggaran : 8000000	Rekomendasi : Penerima harus berbadan hukum dan dilengkapi proposal Koefisien : 1 Paket Anggaran : 8000000	Rekomendasi : Penerima dipastikan untuk PKK/karangtaruna, Desa Grujugan, Kec. Petanahan, karena jika untuk kelompok/grup kesenian harus sudah memeiliki SK Kemenhum RI minimal 3 tahun. Anggaran 1 paket 8.000.000 (Alat Kesenian apa) Koefisien : 1 Paket Anggaran : 8000000
1086	Yuniarti Widayaningsih, SE	GOLKAR	Perindustrian	Pelatihan Pengolahan Hasil Pertanian	perlu pelatihan olahan makanan dari bahan baku pisang	PKK Desa Logede, Kab. Kebumen	Pejagoan	Logede	1 Paket	DINAS PERINDUSTRIAN DAN PERDAGANGAN	DINAS PERINDUSTRIAN DAN PERDAGANGAN	Rekomendasi : dapat ditindaklanjuti sepanjang memenuhi persyaratan Koefisien : 1 Paket Anggaran : 20000000	Rekomendasi : Sasaran kegiatan kelompok PKK. Apabila belum masuk kategori industri, pelaksanaannya bisa dialihkan ke Disnaker KUKM Koefisien : 1 Paket Anggaran : 20000000	Rekomendasi : Kelompok merupakan wirausaha baru, diusulkan pelaksanaanya melalui Disnaker UMKM Koefisien : 1 Paket Anggaran : 20000000
1087	Yuniarti Widayaningsih, SE	GOLKAR	Pendidikan	Sarpras Bantuan Sekolah Inklusi (SD/MI)	rehab bangunan TK	TK Lestari, Kab. Kebumen	Pejagoan	Logede	1 Paket	DINAS PENDIDIKAN	DINAS PENDIDIKAN	Rekomendasi : dapat ditindaklanjuti sepanjang memenuhi persyaratan Koefisien : 1 Paket Anggaran : 150000000	Rekomendasi : Penerima harus sudah berbadan hukum dan dilengkapi dengan proposal Koefisien : 1 Paket Anggaran : 150000000	Rekomendasi : Memenuhi syarat, mohon melengkapi proposal Koefisien : 1 Paket Anggaran : 150000000
1088	Yuniarti Widayaningsih, SE	GOLKAR	Keuangan	Pembangunan Wilayah Kewenangan Desa	perbaikan talud untuk mendukung pelestarian lingkungan dan obyek wisata air	Desa Logede, Kab. Kebumen	Pejagoan	Logede	1 Paket	BADAN PENGELOLA KEUANGAN DAN ASET DAERAH	BADAN PENGELOLA KEUANGAN DAN ASET DAERAH	Rekomendasi : dapat ditindaklanjuti sepanjang memenuhi persyaratan Koefisien : 1 Paket Anggaran : 250000000	Rekomendasi : bantuan bahan bangunan, pasangan batu, talud bronjong drainase lingkungan, standar harga : 200 juta untuk 200 m panjang saluran Koefisien : 1 Paket Anggaran : 250000000	Rekomendasi : Lengkapi proposal, pastikan masuk RPJMDesa, RKP Desa dan APBDesa serta pastikan status tanahnya milik Desa, cek status tanahnya Koefisien : 1 Paket Anggaran : 250000000
1089	Yuniarti Widayaningsih, SE	GOLKAR	Keuangan	Pembangunan Wilayah Kewenangan Desa	kondisi jalan rusah, perlu pembangunan jalan rabat beton	RW 07, Kab. Kebumen	Pejagoan	Kedawung	1 Paket	BADAN PENGELOLA KEUANGAN DAN ASET DAERAH	BADAN PENGELOLA KEUANGAN DAN ASET DAERAH	Rekomendasi : dapat ditindaklanjuti sepanjang memenuhi persyaratan Koefisien : 1 Paket Anggaran : 35000000	Rekomendasi : Bantuan stimulan untuk setiap RT dengan proposal dari desa, terdapat gotong-royong dari desa digunakan untuk pembangunan jalan rabat beton/drainase harga minimal 10juta untuk 50 sak semen, atau 1 sak semen per m2 bangunan Koefisien : 1 Paket Anggaran : 35000000	Rekomendasi : Lengkpai proposal, pastikan masuk RPJMDesa, RKP Desa dan APBDesa serta pastikan status tanah milik Desa, cek status tanahnya Koefisien : 1 Paket Anggaran : 35000000
1090	H. Sarimun, S.Sy.	PDI Perjuangan	Keuangan	Pembangunan Wilayah Kewenangan Desa	untuk meningkatkan potensi dan keahlian warga Desa ambalresmi Kecamatan Ambal, perlu adanya perbaikan infrastruktur gedung dengan anggaran sebesar Rp. 50.000.000,- untuk perbaikan gedung olahraga	Desa ambalresmi Kecamatan Ambal, Kab. Kebumen	Ambal	Ambalresmi	1 Paket	BADAN PENGELOLA KEUANGAN DAN ASET DAERAH	BADAN PENGELOLA KEUANGAN DAN ASET DAERAH	Rekomendasi : dapat ditindaklanjuti sepanjang memenuhi persyaratan Koefisien : 1 Paket Anggaran : 50000000	Rekomendasi : Dapat ditindaklanjuti apabila memenuhi persyaratan teknis maupun administratif serta pagu usulan dapat mencukupi kebutuhan di lapangan Koefisien : 1 Paket Anggaran : 50000000	Rekomendasi : Lengkapi Proposal, pastikan masuk RPJMDesa, RKPDesa dan APBDesa serta pastikan status tanahnya milik Desa, cek status tanahnya Koefisien : 1 Paket Anggaran : 50000000
1091	Hesti Nuraini, SM	NASDEM	Pendidikan	Sarpras Bantuan Sekolah Inklusi (SD/MI)	masih kurangnya Alat Peraga Edukatif untuk anak didik di TK Pertiwi Jalan Kambalan Desa Kenoyojayan Kecamatan Ambal, Rp. 10.000.000	TK Pertiwi Jalan Kambalan Desa Kenoyojayan Kecamatan Ambal, Kab. Kebumen	Ambal	Kenoyojayan	1 paket	DINAS PENDIDIKAN	DINAS PENDIDIKAN	Rekomendasi : dapat ditindaklanjuti sepanjang memenuhi semua persyaratan Koefisien : 1 paket Anggaran : 10000000	Rekomendasi : Penerima harus berbadan hukum dan dilengkapi proposal Koefisien : 1 paket Anggaran : 10000000	Rekomendasi : Memenuhi syarat, mohon melengkapi proposal Koefisien : 1 paket Anggaran : 10000000
1092	H. Sarimun, S.Sy.	PDI Perjuangan	Pekerjaan Umum dan Penataan Ruang	Pembangunan/ Peningkatan Jalan Kabupaten	Untuk meningkatkan Perekonomian Dan Fasilitas Umum yang Dilewati Warga Desa Kalipoh Kecamatan Ayah, Perlu Adanya Pengaspalan Jalan Sebesar Rp. 500.000.000,- untuk Pengaspalan Jalan (Logending Kalipoh Argosari) Desa Kalipoh Kecamatan Ayah	(Logending Kalipoh Argosari) Desa Kalipoh Kecamatan Ayah, Kab. Kebumen	Ayah	Kalipoh	1 Paket	DINAS PEKERJAAN UMUM	DINAS PEKERJAAN UMUM	Rekomendasi : dapat ditindaklanjuti sepanjang memenuhi semua persyaratan Koefisien : 1 Paket Anggaran : 500000000	Rekomendasi : pemeliharaan rutin jalan kabupaten ruas jalan AYAH - ARGOSARI (Logending Kalipoh Argosari) dana 3 x 200.000.000 Koefisien : 1 Paket Anggaran : 500000000	Rekomendasi : Lokasi usulan berada di jalan kabupaten pada Ruas Jalan Ayah - Argosari. Kondisi eksisting berupa jalan aspal rusak di RT 6 RW 2 Desa Kalipoh Kecamatan Ayah. Perlu penanganan badan jalan. Koefisien : 1 Paket Anggaran : 500000000
1093	F.A Bambang Tri Saktiono	PDI PERJUANGAN	Keuangan	Pembangunan Wilayah Kewenangan Desa	kondisi lapangan bulu tangkis yang sudah retak retak	Dusun Sajamerta Rt 03 Rw 07, Kab. Kebumen	Sempor	Tunjungseto	1 paket	BADAN PENGELOLA KEUANGAN DAN ASET DAERAH	BADAN PENGELOLA KEUANGAN DAN ASET DAERAH	Rekomendasi : dapat ditindaklanjuti sepanjang memenuhi semua persyaratan Koefisien : 1 paket Anggaran : 10735000	Rekomendasi : Dapat ditindaklanjuti apabila memenuhi persyaratan teknis maupun administratif serta pagu usulan dapat mencukupi kebutuhan di lapangan Koefisien : 1 paket Anggaran : 10735000	Rekomendasi : Lengkapi proposal, pastikan masuk RPJMDesa, RKPDesa dan APBDesa, serta pastikan status tanah milik Desa, cek status tanahnya Koefisien : 1 paket Anggaran : 10735000
1094	F.A Bambang Tri Saktiono	PDI PERJUANGAN	Keuangan	Pembangunan Wilayah Kewenangan Desa	rehab lapangan bola voli yang kurang layak	Dusun Krumput Rt 03 Rw 06, Kab. Kebumen	Sempor	Tunjungseto	1 paket	BADAN PENGELOLA KEUANGAN DAN ASET DAERAH	BADAN PENGELOLA KEUANGAN DAN ASET DAERAH	Rekomendasi : dapat ditindaklanjuti sepanjang memenuhi semua persyaratan Koefisien : 1 paket Anggaran : 8500000	Rekomendasi : Dapat ditindaklanjuti apabila memenuhi persyaratan teknis maupun administratif serta pagu usulan dapat mencukupi kebutuhan di lapangan Koefisien : 1 paket Anggaran : 8500000	Rekomendasi : Lengkapi Proposal, cek status tanah, pastikan status tanahnya milik Desa, pastikan masuk RPJMDesa, RKPDesa dan APBDesa Koefisien : 1 paket Anggaran : 8500000

No	Pengusul	Fraksi	Urusan	Usulan	Permasalahan	Alamat	Kecamatan	Kelurahan	Koefisien	OPD Tujuan Awal	OPD Tujuan Akhir	Rekomendasi Setwan	Rekomendasi Bappeda (Mitra OPD)	Rekomendasi SKPD
1095	Agus Supriyanto	PKS	Sekretariat Daerah	Rehab Tempat Ibadah	REHAB MUSHOLA AL HIDAYAH 15 JT	DK KALITERUS RT 04 RW 04, Kab. Kebumen	Karanggayam	Karanggayam	1 PAKET	BAGIAN KESEJAHTERAAN RAKYAT	SEKRETARIAT DAERAH	Rekomendasi : dapat ditindaklanjuti sepanjang memenuhi persyaratan Koefisien : 1 PAKET Anggaran : 15000000	Rekomendasi : Penerima sudah terdaftar di Kemenag dan dilengkapi dengan Proposal Koefisien : 1 PAKET Anggaran : 15000000	Rekomendasi : Calon penerima telah terdaftar di Kementerian Agama, dapat dianggarkan bantuan hibah. Koefisien : 1 PAKET Anggaran : 15000000
1096	Hesti Nuraini, SM	NASDEM	Kepemudaan dan Olahraga	Sarana Olahraga	dikarenakan kuranya saran dan prasrana olahraga yang kurang memadai di Karang Taruna ""PERMADI""Desa Sidomulyo memerlukan bantuan sebesar Rp.20.000.000 dalam 2 Paket.	Karang Taruna ""PERMADI""Desa Sidomulyo, Kab. Kebumen	Ambal	Sidomulyo	2 paket	DINAS KEPEMUDAAN DAN OLAH RAGA DAN PARIWISATA	DINAS KEPEMUDAAN DAN OLAH RAGA DAN PARIWISATA	Rekomendasi : dapat ditindaklanjuti sepanjang memenuhi semua persyaratan Koefisien : 2 paket Anggaran : 20000000	Rekomendasi : Dilanjutkan apabila memenuhi persyaratan teknis dan adminitrasi Koefisien : 2 paket Anggaran : 20000000	Rekomendasi : Bantuan hibah peralatan olahraga kepada karangtaruna bisa dilaksanakan, Proposal segera masuk Koefisien : 2 paket Anggaran : 20000000
1097	Hj. Ermi Kristanti, SP MM	PKS	Kelautan dan Perikanan	Paket Budidaya Perikanan	untuk mengembangkan potensi budidaya ikan yang ada di Pokdakan Jambe Mandiri RT 01 RW 01 Desa Kawedusan yaitu bantuan kolam bioflok dan bibit lele untuk meningkatkan pendapatan anggota Pokdakan	Pokdakan Jambe Mandiri RT 01 RW 01 Desa Kawedusan, Kab. Kebumen	Kebumen	Kawedusan	1 paket	DINAS KELAUTAN DAN PERIKANAN	DINAS KELAUTAN DAN PERIKANAN	Rekomendasi : dapat ditindaklanjuti sepanjang memenuhi persyaratan Koefisien : 1 paket Anggaran : 25000000	Rekomendasi : Sepanjang memenuhi persyaratan teknis dan administrasi, dapat dilanjutkan Koefisien : 1 paket Anggaran : 25000000	Rekomendasi : Dapat ditindaklanjuti, cukupi persyaratan teknis dan administrasinya Koefisien : 1 paket Anggaran : 25000000
1098	Qoriah Dwi Puspa, SS, M.Pd	NASDEM	Keuangan	Pembangunan Wilayah Kewenangan Desa	lapangan sepak bola saat ini masih sangat sederhana, sehingga diperlukan sarana prasarana berupa lapangan sepak bola dan kelengkapannya	Lapangan Soka Dukuh Sari RT 03 RW 02,, Kab. Kebumen	Ayah	Argosari	1 paket	BADAN PENGELOLA KEUANGAN DAN ASET DAERAH	BADAN PENGELOLA KEUANGAN DAN ASET DAERAH	Rekomendasi : dapat ditindaklanjuti sepanjang memenuhi persyaratan Koefisien : 1 paket Anggaran : 100000000	Rekomendasi : Dapat ditindaklanjuti apabila memenuhi persyaratan teknis maupun administratif serta pagu usulan dapat mencukupi kebutuhan di lapangan Koefisien : 1 paket Anggaran : 100000000	Rekomendasi : Dapat DIAKOMODIR hanya untuk lapangan olahraganya, Lengkapi proposal, cek status tanah pastikan status tanah milik Desa, pastikan masuk RPJMDesa, RKPDesa dan APBDesa Koefisien : 1 paket Anggaran : 100000000
1099	H. Sarimun, S.Sy.	PDI Perjuangan	Pekerjaan Umum dan Penataan Ruang	Pembangunan/ Peningkatan Jalan Kabupaten	Untuk meningkatkan Perekonomian dan Akses jalan yang Lebih Bagus Berlokasi Desa Mulyosri Kecamatan Prembun Sampai Desa Korowelang Kecamatan Kutowinangun, Perlu adanya Pembangunan Rabat Beton Jalan Sebesar Rp. 800.000.000,- untuk Pembangunan Rabat Beton jalan K1	Desa Mulyosri Kecamatan Prembun Sampai Desa Korowelang Kecamatan Kutowinangun, Kab. Kebumen	Prembun	Mulyosri	300 M	DINAS PEKERJAAN UMUM	DINAS PEKERJAAN UMUM	Rekomendasi : dapat ditindaklanjuti sepanjang memenuhi persyaratan Koefisien : 300 paket Anggaran : 800000000	Rekomendasi : pemeliharaan rutin jalan kabupaten di ruas jalan KAROWELANG - MULYOSRI dana 300 meter x 300.000.000 Koefisien : 1 paket Anggaran : 800000000	Rekomendasi : Lokasi usulan berada di jalan kabupaten pada Ruas Jalan Korowelang - Mulyosri. Kondisi eksisting jalan rusak berupa jalan rabat beton dua lajur dan perkerasan makadam. Perlu penanganan jalan. Koefisien : 1 paket Anggaran : 800000000
1100	H. Rifai Yuniantoro	DEMOKRAT	Keuangan	Pembangunan Wilayah Kewenangan Desa	untuk meningkatkan kualitas sumber daya manusia dengan meningkatkan kesehatan masyarakat melalui kegiatan-kegiatan olahraga.(Pembuatan Lapangan)	Karangtaruna Surya Karya Bhakti Desa Sekarteja, Kab. Kebumen	Adimulyo	Sekarteja	1 paket	BADAN PENGELOLA KEUANGAN DAN ASET DAERAH	BADAN PENGELOLA KEUANGAN DAN ASET DAERAH	Rekomendasi : dapat ditindaklanjuti sepanjang memenuhi persyaratan Koefisien : 1 paket Anggaran : 50000000	Rekomendasi : Dapat ditindaklanjuti apabila memenuhi persyaratan teknis maupun administratif serta pagu usulan dapat mencukupi kebutuhan di lapangan Koefisien : 1 paket Anggaran : 50000000	Rekomendasi : TIDAK DAPAT DIAKOMODIR karena Bankeu Khusus Penerima adalah Pemdes bukan Karangtaruna, dan status tanah milik Desa serta masuk RPJMDesa RKPDesa dan APBDesa Koefisien : 1 paket Anggaran : 50000000
1101	H. Rifai Yuniantoro	DEMOKRAT	Keuangan	Pembangunan Wilayah Kewenangan Desa	untuk meningkatkan kualitas sumber daya manusia dengan meningkatkan kesehatan masyarakat melalui kegiatan-kegiatan olahraga. (pembuatan lapangan)	Karangtaruna Tunas Mulya Desa Arjomulyo, Kab. Kebumen	Adimulyo	Arjomulyo	1 paket	BADAN PENGELOLA KEUANGAN DAN ASET DAERAH	BADAN PENGELOLA KEUANGAN DAN ASET DAERAH	Rekomendasi : dapat ditindaklanjuti sepanjang memenuhi persyaratan Koefisien : 1 paket Anggaran : 30000000	Rekomendasi : Dapat ditindaklanjuti apabila memenuhi persyaratan teknis maupun administratif serta pagu usulan dapat mencukupi kebutuhan di lapangan Koefisien : 1 paket Anggaran : 30000000	Rekomendasi : TIDAK DAPAT DIAKOMODIR, karena Bankeu Khusus penerima adalah Pemdes bukan Karangtaruna. Dan Status tanah harus milik Desa serta masuk dalam RPJMDesa, RKPDesa dan APBDesa Koefisien : 1 paket Anggaran : 300000000
1102	Hesti Nuraini, SM	NASDEM	Keuangan	Pembangunan Wilayah Kewenangan Desa	Dikarenakanya kuranya saran dan prasarana olahraga (lapangan bola voli) di Desa Sinungrejo memerlukan dana sebesar Rp. 40.000.000	Desa Sinungrejo, Kab. Kebumen	Ambal	Sinungrejo	1 paket	BADAN PENGELOLA KEUANGAN DAN ASET DAERAH	BADAN PENGELOLA KEUANGAN DAN ASET DAERAH	Rekomendasi : dapat ditindaklanjuti sepanjang memenuhi semua persyaratan Koefisien : 1 paket Anggaran : 40000000	Rekomendasi : Dapat ditindaklanjuti apabila memenuhi persyaratan teknis maupun administratif serta pagu usulan dapat mencukupi kebutuhan di lapangan Koefisien : 1 paket Anggaran : 40000000	Rekomendasi : Lengkapi proposal, cek status tanah pastikan status tanah lapangan milik Desa, pastikan masuk RPJMDesa, RKPDesa dan APBDesa. Koefisien : 1 paket Anggaran : 40000000
1103	Drs. H Tongat	PDI PERJUANGAN	Keuangan	Pembangunan Wilayah Kewenangan Desa	Permohonan Rehabilitasi / Perawatan Lapangan Desa Kutowinangun	Kauman RT 01/ RW 05, Kab. Kebumen	Kutowinangun	Kutowinangun	1 paket	BADAN PENGELOLA KEUANGAN DAN ASET DAERAH	BADAN PENGELOLA KEUANGAN DAN ASET DAERAH	Rekomendasi : dapat ditindaklanjuti sepanjang memenuhi semua persyaratan Koefisien : 1 paket Anggaran : 100000000	Rekomendasi : dapat dilanjutkan apabila memenuhi syarat teknis dan administratif, termasuk pemilikan aset Koefisien : 1 paket Anggaran : 100000000	Rekomendasi : Lengkapi proposal, cek status tanah, pastikan status tanah milik Desa, dan pastikan masuk RPJMDesa, RKPDesa dan APBDesa Koefisien : 1 paket Anggaran : 100000000

No	Pengusul	Fraksi	Urusan	Usulan	Permasalahan	Alamat	Kecamatan	Kelurahan	Koefisien	OPD Tujuan Awal	OPD Tujuan Akhir	Rekomendasi Setwan	Rekomendasi Bappeda (Mitra OPD)	Rekomendasi SKPD
1104	Restu Gunawan	GOLKAR	Keuangan	Pembangunan Wilayah Kewenangan Desa	Lapangan desa belum ada talud	Lapangan Desa Meles, Kab. Kebumen	Adimulyo	Meles	1 paket	BADAN PENGELOLA KEUANGAN DAN ASET DAERAH	BADAN PENGELOLA KEUANGAN DAN ASET DAERAH	Rekomendasi : dapat ditindaklanjuti sepanjang memenuhi semua persyaratan Koefisien : 1 paket Anggaran : 150000000	Rekomendasi : bantuan bahan bangunan, pasangan batu, talud bronjong drainase lingkungan, standar harga : 200 juta untuk 200 m panjang saluran Koefisien : 1 paket Anggaran : 150000000	Rekomendasi : Lengkapi proposal, cek status tanah, pastikan status tanah lapangan milik Desa, pastikan masuk RPJMDesa, RKPDesa dan APBDesa Koefisien : 1 paket Anggaran : 150000000
1105	Agus Supriyanto	PKS	Pekerjaan Umum dan Penataan Ruang	Bantuan Semen PC	RABAT BETON	RT 07 RW 01, Kab. Kebumen	Karanggayam	Gunungsari	150 zak	DINAS PEKERJAAN UMUM	DINAS PEKERJAAN UMUM	Rekomendasi : dapat ditindaklanjuti sepanjang memenuhi persyaratan Koefisien : 150 zak Anggaran : 7500000	Rekomendasi : ok Koefisien : 150 zak Anggaran : 7500000	
1106	Agus Supriyanto	PKS	Pekerjaan Umum dan Penataan Ruang	Bantuan Semen PC	RABAT BETON	RT 01 RW 01, Kab. Kebumen	Karanggayam	Gunungsari	100 zak	DINAS PEKERJAAN UMUM	DINAS PEKERJAAN UMUM	Rekomendasi : dapat ditindaklanjuti sepanjang memenuhi persyaratan Koefisien : 100 zak Anggaran : 5000000	Rekomendasi : ok Koefisien : 100 zak Anggaran : 5000000	
1107	Agus Supriyanto	PKS	Pekerjaan Umum dan Penataan Ruang	Bantuan Semen PC	RABAT BETON	RT 02 RW 02, Kab. Kebumen	Karanggayam	Gunungsari	100 zak	DINAS PEKERJAAN UMUM	DINAS PEKERJAAN UMUM	Rekomendasi : dapat ditindaklanjuti sepanjang memenuhi persyaratan Koefisien : 100 zak Anggaran : 5000000	Rekomendasi : ok Koefisien : 100 zak Anggaran : 5000000	
1108	Agus Supriyanto	PKS	Pekerjaan Umum dan Penataan Ruang	Bantuan Semen PC	RABAT BETON	RT 08 RW 02, Kab. Kebumen	Karanggayam	Gunungsari	150 zak	DINAS PEKERJAAN UMUM	DINAS PEKERJAAN UMUM	Rekomendasi : dapat ditindaklanjuti sepanjang memenuhi persyaratan Koefisien : 150 zak Anggaran : 7500000	Rekomendasi : ok Koefisien : 150 zak Anggaran : 7500000	
1109	Noviandri Dwi Alhadi, S.Kom	PDI PERJUANGAN	Keuangan	Pembangunan Wilayah Kewenangan Desa	di RT 5 RW 4 desa Muktisari belum jalan rabat beton maka perlu dilakukan pembangunan agar tidak menghambat wilayah setempat	RT 05 RW 4 Desa Muktisari Kecamatan Kebumen, Kab. Kebumen	Kebumen	Muktisari	1 Paket	BADAN PENGELOLA KEUANGAN DAN ASET DAERAH	BADAN PENGELOLA KEUANGAN DAN ASET DAERAH	Rekomendasi : dapat ditindaklanjuti sepanjang memenuhi semua persyaratan Koefisien : 1 Paket Anggaran : 50000000	Rekomendasi : bantuan semen untuk rabat beton, standar harga : harga minimal 10juta untuk 50 sak semen, atau 1 sak semen per m2 bangunan Koefisien : 1 Paket Anggaran : 50000000	Rekomendasi : Lengkapi proposal, pastikan masuk RPJMDesa, RKPDesa dan APBDesa serta cek status tanah pastikan status tanah milik Desa Koefisien : 1 Paket Anggaran : 50000000
1110	Wahid Mulyadi A.Md	PPP	Kepemudaan dan Olahraga	Sarana Olahraga	Belum tersedianya sarana/perlengkapan Olahraga Bola Volley, Tenis Meja dan Futsal secara memadai	Karang Taruna Indra Bakti Desa Krakal, Kab. Kebumen	Alian	Krakal	4 Paket	DINAS KEPEMUDAAN DAN OLAH RAGA DAN PARIWISATA	DINAS KEPEMUDAAN DAN OLAH RAGA DAN PARIWISATA	Rekomendasi : dapat ditindaklanjuti sepanjang memenuhi persyaratan Koefisien : 4 Paket Anggaran : 10000000	Rekomendasi : Dapat dilanjutkan, selama memenuhi persyaratan teknis dan administrasi Koefisien : 4 Paket Anggaran : 10000000	Rekomendasi : Bantuan hibah peralatan olahraga kepada karangtaruna bisa dilaksanakan, Proposal segera masuk Koefisien : 4 Paket Anggaran : 1000000
1111	Tatag Sajoko, SH	PDI PERJUANGAN	Keuangan	Pembangunan Wilayah Kewenangan Desa	Terbangunnya Lapangan Bola Voli di Desa Patukrejomulyo, Kematan Mirit. Sebesar Rp. 25.000.000 -	Desa Patukrejomulyo, Kab. Kebumen	Mirit	Patukrejomulyo	1 paket	BADAN PENGELOLA KEUANGAN DAN ASET DAERAH	BADAN PENGELOLA KEUANGAN DAN ASET DAERAH	Rekomendasi : dapat ditindaklanjuti Koefisien : 1 paket Anggaran : 25000000	Rekomendasi : Dapat ditindaklanjuti apabila memenuhi persyaratan teknis maupun administratif serta pagu usulan dapat mencukupi kebutuhan di lapangan Koefisien : 1 paket Anggaran : 25000000	Rekomendasi : Lengkapi proposal, cek status tanah, pastikan status tanah milik Desa, dan pastikan masuk RPJMDesa, RKPDesa dan APBDesa Koefisien : 1 paket Anggaran : 25000000
1112	Tatag Sajoko, SH	PDI PERJUANGAN	Keuangan	Pembangunan Wilayah Kewenangan Desa	Tercukupinya Sarpras Olahraga Bola Voli di Karangtaruna "Satria Jaya" Desa Padureso. Kecamatan Padureso.	Desa Padureso, Kab. Kebumen	Padureso	Padureso	1 paket	BADAN PENGELOLA KEUANGAN DAN ASET DAERAH	BADAN PENGELOLA KEUANGAN DAN ASET DAERAH	Rekomendasi : dapat ditindaklanjuti Koefisien : 1 paket Anggaran : 25000000	Rekomendasi : Dapat ditindaklanjuti apabila memenuhi persyaratan teknis maupun administratif serta pagu usulan dapat mencukupi kebutuhan di lapangan Koefisien : 1 paket Anggaran : 25000000	Rekomendasi : Lengkapi proposal, cek status tanah pastikan status tanah milik Desa, dan pastikan masuk RPJMDesa, RKPDesa dan APBDesa. Penerima Bankeu Khusus adalah Pemdes Koefisien : 1 paket Anggaran : 25000000
1113	Yuniarti Widayaningsih, SE	GOLKAR	Kelautan dan Perikanan	Paket Budidaya Perikanan	kelompok usaha perikanan membutuhkan bantuan paket lele	Kelompok Usaha Perikanan Mina Lestari, Kab. Kebumen	Pejagoan	Kebulusan	1 kelompok	DINAS KELAUTAN DAN PERIKANAN	DINAS KELAUTAN DAN PERIKANAN	Rekomendasi : dapat ditindaklanjuti sepanjang memenuhi persyaratan Koefisien : 1 kelompok Anggaran : 90000000	Rekomendasi : Dapat dilanjutkan selama memenuhi persyaratan teknis dan administrasi Koefisien : 1 kelompok Anggaran : 90000000	Rekomendasi : Dapat ditindaklanjuti, cukupi persyaratan teknis dan administrasinya Koefisien : 1 kelompok Anggaran : 90000000
1114	Tatag Sajoko, SH	PDI PERJUANGAN	Keuangan	Pembangunan Wilayah Kewenangan Desa	Tebentuknya lapangan Olahraga Bola Voli Desa Pejengkolan kecamatan Padureso. sebesar Rp. 25.000.000 -	Desa Pejengkolan, Kab. Kebumen	Padureso	Pejengkolan	1 paket	BADAN PENGELOLA KEUANGAN DAN ASET DAERAH	BADAN PENGELOLA KEUANGAN DAN ASET DAERAH	Rekomendasi : dapat ditindaklanjuti Koefisien : 1 paket Anggaran : 25000000	Rekomendasi : Dapat ditindaklanjuti apabila memenuhi persyaratan teknis maupun administratif serta pagu usulan dapat mencukupi kebutuhan di lapangan Koefisien : 1 paket Anggaran : 25000000	Rekomendasi : Lengkapi proposal, cek status tanah pastikan status tanah milik Desa, dan pastikan masuk RPJMDesa, RKPDesa dan APBDesa Koefisien : 1 paket Anggaran : 25000000
1115	Yuniarti Widayaningsih, SE	GOLKAR	Kelautan dan Perikanan	Paket Budidaya Perikanan	kelompok usaha perikanan membutuhkan bantuan paket lele	Kelompok Usaha Perikanan Gurami Jaya, Kab. Kebumen	Pejagoan	Pejagoan	1 kelompok	DINAS KELAUTAN DAN PERIKANAN	DINAS KELAUTAN DAN PERIKANAN	Rekomendasi : dapat ditindaklanjuti sepanjang memenuhi persyaratan Koefisien : 1 kelompok Anggaran : 90000000	Rekomendasi : Selama memenuhi persyaratan teknis dan administrasi, dapat dilanjutkan Koefisien : 1 kelompok Anggaran : 90000000	Rekomendasi : Dapat ditindaklanjuti, cukupi persyaratan teknis dan administrasinya Koefisien : 1 kelompok Anggaran : 90000000

No	Pengusul	Fraksi	Urusan	Usulan	Permasalahan	Alamat	Kecamatan	Kelurahan	Koefisien	OPD Tujuan Awal	OPD Tujuan Akhir	Rekomendasi Setwan	Rekomendasi Bappeda (Mitra OPD)	Rekomendasi SKPD
1116	Tatag Sajoko, SH	PDI PERJUANGAN	Keuangan	Pembangunan Wilayah Kewenangan Desa	demi meningkatkan aktifitas pemuda dalam bidang olahraga terutama dalam olah raga bola voli khususnya pemuda di Desa Ngasinan Kecamatan Bonorowo Kabupaten Kebumen kami dari karangtaruna Bina Taruna Abadi Desa Ngasinan Kecamatan Bonorowo mengajukan bantuan sebesar Rp. 25.000.000,- untuk peningkatan pembangunan sarana dan prasarana bola Volly.	Desa Ngasinan, Kab. Kebumen	Bonorowo	Ngasinan	1 paket	BADAN PENGELOLA KEUANGAN DAN ASET DAERAH	BADAN PENGELOLA KEUANGAN DAN ASET DAERAH	Rekomendasi : dapat ditindaklanjuti Koefisien : 1 paket Anggaran : 25000000	Rekomendasi : Dapat ditindaklanjuti apabila memenuhi persyaratan teknis maupun administratif serta pagu usulan dapat mencukupi kebutuhan di lapangan Koefisien : 1 paket Anggaran : 25000000	Rekomendasi : Lengkapi proposal, cek status tanah pastikan status tanah milik Desa, pastikan masuk RPJMDesa, RKPDesa dan APBDesa. Penerima Bankeu Khusus adalah Pemdes. Koefisien : 1 paket Anggaran : 25000000
1117	Yuniarti Widayaningsih, SE	GOLKAR	Kelautan dan Perikanan	Paket Budidaya Perikanan	kelompok usaha perikanan membutuhkan bantuan paket lele	Kelompok Usaha Perikanan Mina Rahayu, Kab. Kebumen	Pejagoan	Kedawung	1 kelompok	DINAS KELAUTAN DAN PERIKANAN	DINAS KELAUTAN DAN PERIKANAN	Rekomendasi : dapat ditindaklanjuti sepanjang memenuhi persyaratan Koefisien : 1 kelompok Anggaran : 90000000	Rekomendasi : Selama memenuhi persyaratan teknis dan administrasi, dapat dilanjutkan Koefisien : 1 kelompok Anggaran : 90000000	Rekomendasi : Dapat ditindaklanjuti, cukupi persyaratan teknis dan administrasinya Koefisien : 1 kelompok Anggaran : 90000000
1118	Tatag Sajoko, SH	PDI PERJUANGAN	Keuangan	Pembangunan Wilayah Kewenangan Desa	Demi Untuk meningkatkan aktifitas pemuda dalam bidang olahraga terutama dalam olahraga bola voli khususnya pemuda di desa Patukrejo. Kecamatan Bonorowo.kkabupaten Kebuemn. Kami Dari Karangtaruna Desa Patukrejo Mengajukan Permohonan anggaran Tahun 2022 sebesar Rp. 25.000.000,- untuk pembangunan Sarana dan Prasarana Bola Voli.	Desa patukrejo, Kab. Kebumen	Bonorowo	Patukrejo	1 paket	BADAN PENGELOLA KEUANGAN DAN ASET DAERAH	BADAN PENGELOLA KEUANGAN DAN ASET DAERAH	Rekomendasi : dapat ditindaklanjuti Koefisien : 1 paket Anggaran : 25000000	Rekomendasi : Dapat ditindaklanjuti apabila memenuhi persyaratan teknis maupun administratif serta pagu usulan dapat mencukupi kebutuhan di lapangan Koefisien : 1 paket Anggaran : 25000000	Rekomendasi : Lengkapi Proposal, cek status tanah pastikan status tanah milik Desa, pastikan masuk RPJMDesa, RKPDesa dan APBDesa. Penerima Bantuan Keuangan Khusus adalah Pemdes Koefisien : 1 paket Anggaran : 25000000
1119	Tatag Sajoko, SH	PDI PERJUANGAN	Keuangan	Pembangunan Wilayah Kewenangan Desa	Demi Untuk meningkatkan aktifitas pemuda dalam bidang olahraga terutama dalam olahraga bola voli khususnya pemuda di desa Bonjokkidul. Kecamatan Bonorowo.Kabupaten Kebumen. Kami Dari Karangtaruna laksana Jaya Desa Bonjokkidul Mengajukan Permohonan anggaran Tahun 2022 sebesar Rp. 25.000.000,- untuk pembangunan Sarana dan Prasarana Bola Voli.	Desa Bonjokkidul, Kab. Kebumen	Bonorowo	Bonjokkidul	1 paket	BADAN PENGELOLA KEUANGAN DAN ASET DAERAH	BADAN PENGELOLA KEUANGAN DAN ASET DAERAH	Rekomendasi : dapat ditindaklanjuti Koefisien : 1 paket Anggaran : 25000000	Rekomendasi : Dapat ditindaklanjuti apabila memenuhi persyaratan teknis maupun administratif serta pagu usulan dapat mencukupi kebutuhan di lapangan Koefisien : 1 paket Anggaran : 25000000	Rekomendasi : Lengkapi proposal, cek status tanah pastikan status tanah milik Desa, pastikan masuk RPJMDesa, RKP Desa dan APBDesa. Penerima bankeu khusus adalah Pemdes. Koefisien : 1 paket Anggaran : 25000000
1120	Yuniarti Widayaningsih, SE	GOLKAR	Kelautan dan Perikanan	Paket Budidaya Perikanan	kelompok usaha perikanan membutuhkan bantuan paket lele	Kelompok Usaha Perikanan Bule Jaya, Kab. Kebumen	Pejagoan	Karangpoh	1 kelompok	DINAS KELAUTAN DAN PERIKANAN	DINAS KELAUTAN DAN PERIKANAN	Rekomendasi : dapat ditindaklanjuti sepanjang memenuhi persyaratan Koefisien : 1 kelompok Anggaran : 90000000	Rekomendasi : Sepanjang memenuhi persyaratan teknis dan administrasi dapat dilanjutkan Koefisien : 1 kelompok Anggaran : 90000000	Rekomendasi : Dapat ditindaklanjuti, cukupi persyaratan teknis dan administrasinya Koefisien : 1 kelompok Anggaran : 90000000
1121	Yuniarti Widayaningsih, SE	GOLKAR	Kelautan dan Perikanan	Paket Budidaya Perikanan	kelompok usaha perikanan membutuhkan bantuan paket lele	Kelompok Usaha Perikanan Mekar Lestari, Kab. Kebumen	Pejagoan	Aditirto	1 kelompok	DINAS KELAUTAN DAN PERIKANAN	DINAS KELAUTAN DAN PERIKANAN	Rekomendasi : dapat ditindaklanjuti sepanjang memenuhi persyaratan Koefisien : 1 kelompok Anggaran : 90000000	Rekomendasi : Dapat dilanjutkan sepanjang memenuhi persyaratan teknis dan administrasi Koefisien : 1 kelompok Anggaran : 90000000	Rekomendasi : Dapat ditindaklanjuti, cukupi persyaratan teknis dan administrasinya Koefisien : 1 kelompok Anggaran : 90000000

No	Pengusul	Fraksi	Urusan	Usulan	Permasalahan	Alamat	Kecamatan	Kelurahan	Koefisien	OPD Tujuan Awal	OPD Tujuan Akhir	Rekomendasi Setwan	Rekomendasi Bappeda (Mitra OPD)	Rekomendasi SKPD
1122	Tatag Sajoko, SH	PDI PERJUANGAN	Keuangan	Pembangunan Wilayah Kewenangan Desa	Demi Untuk meningkatkan aktifitas pemuda dalam bidang olahraga terutama dalam olahraga bola voli khususnya pemuda di desa Bonjoklor. Kecamatan Bonorowo.Kabupaten Kebumen. Kami Dari Karangtaruna Desa Bonjoklor Mengajukan Permohonan anggaran Tahun 2022 sebesar Rp. 25.000.000,- untuk pembangunan Sarana dan Prasarana Bola Voli.	Desa Bonjoklor, Kab. Kebumen	Bonorowo	Bonjoklor	1 paket	BADAN PENGELOLA KEUANGAN DAN ASET DAERAH	BADAN PENGELOLA KEUANGAN DAN ASET DAERAH	Rekomendasi : dapat ditindaklanjuti Koefisien : 1 paket Anggaran : 25000000	Rekomendasi : Dapat ditindaklanjuti apabila memenuhi persyaratan teknis maupun administratif serta pagu usulan dapat mencukupi kebutuhan di lapangan Koefisien : 1 paket Anggaran : 25000000	Rekomendasi : Lengkapi proposal, cek status tanah pastikan status tanah milik Desa, dan pastikan masuk RPJMDesa, RKPDesa dan APBDesa. Penerima bankeu khusus adalah Pemdes. Koefisien : 1 paket Anggaran : 25000000
1123	Tatag Sajoko, SH	PDI PERJUANGAN	Keuangan	Pembangunan Wilayah Kewenangan Desa	Demi Untuk meningkatkan aktifitas pemuda dalam bidang olahraga terutama dalam olahraga bola voli khususnya pemuda di desa Balorejo membutuhkan lapangan voli	Desa Balorejo, Kab. Kebumen	Bonorowo	Balorejo	1 paket	BADAN PENGELOLA KEUANGAN DAN ASET DAERAH	BADAN PENGELOLA KEUANGAN DAN ASET DAERAH	Rekomendasi : dapat ditindaklanjuti Koefisien : 1 paket Anggaran : 25000000	Rekomendasi : Dapat ditindaklanjuti apabila memenuhi persyaratan teknis maupun administratif serta pagu usulan dapat mencukupi kebutuhan di lapangan Koefisien : 1 paket Anggaran : 25000000	Rekomendasi : Lengkapi proposal, cek status tanah, pastikan status tanah milik Desa, dan pastikan masuk RPJMDesa, RKPDesa dan APBDesa. Koefisien : 1 paket Anggaran : 25000000
1124	Khotimah, S.Pd	PKB	Kebudayaan	Alat Kesenian (Rebana, Kuda Lumping, Seragam Kesenian)	Demi meningkatkan kesenian rebana maka Grup Rebana "Al-Banat" Desa Jatimalang, Memerlukan Bantuan Alat Rebana Sebesar Rp. 6.000.000	Grup Rebana "Al-Banat" Desa Jatimalang, Kab. Kebumen	Klirong	Jatimalang	1 Paket	DINAS PENDIDIKAN	DINAS PENDIDIKAN	Rekomendasi : dapat ditindaklanjuti sepanjang memenuhi semua persyaratan Koefisien : 1 Paket Anggaran : 6000000	Rekomendasi : Penerima harus berbadan hukum (PKK atau Karang Taruna) dan dilengkapi proposal Koefisien : 1 Paket Anggaran : 6000000	
1125	Tatag Sajoko, SH	PDI PERJUANGAN	Keuangan	Pembangunan Wilayah Kewenangan Desa	Demi Untuk meningkatkan aktifitas pemuda dalam bidang olahraga terutama dalam olahraga bola voli khususnya pemuda di desa Bonorowo. Kecamatan Bonorowo.Kabupaten Kebumen. Kami Dari Karangtaruna Ngudi Rahayu Desa Bonorowo Mengajukan Permohonan anggaran Tahun 2022 sebesar Rp. 25.000.000,- untuk pembangunan Sarana dan Prasarana Bola Voli.	Desa Bonorowo, Kab. Kebumen	Bonorowo	Bonorowo	1 paket	BADAN PENGELOLA KEUANGAN DAN ASET DAERAH	BADAN PENGELOLA KEUANGAN DAN ASET DAERAH	Rekomendasi : dapat ditindaklanjuti Koefisien : 1 paket Anggaran : 25000000	Rekomendasi : Dapat ditindaklanjuti apabila memenuhi persyaratan teknis maupun administratif serta pagu usulan dapat mencukupi kebutuhan di lapangan Koefisien : 1 paket Anggaran : 25000000	Rekomendasi : Lengkapi proposal, cek status tanah pastikan status tanah milik Desa, pastikan masuk RPJMDesa, RKPDesa dan APBDesa. Penerima bantuan keuangan khusus ini adalah Pemdes. Koefisien : 1 paket Anggaran : 25000000
1126	Yuniarti Widayaningsih, SE	GOLKAR	Kelautan dan Perikanan	Paket Budidaya Perikanan	kelompok usaha perikanan membutuhkan bantuan paket lele	Kelompok Usaha Perikanan Mina Lestari III, Kab. Kebumen	Pejagoan	Kebulusan	1 kelompok	DINAS KELAUTAN DAN PERIKANAN	DINAS KELAUTAN DAN PERIKANAN	Rekomendasi : dapat ditindaklanjuti sepanjang memenuhi persyaratan Koefisien : 1 kelompok Anggaran : 90000000	Rekomendasi : Selama memenuhi persyaratan teknis dan administrasi, dapat dilanjutkan Koefisien : 1 kelompok Anggaran : 90000000	Rekomendasi : Dapat ditindaklanjuti, cukupi persyaratan teknis dan administrasinya Koefisien : 1 kelompok Anggaran : 90000000
1127	Tatag Sajoko, SH	PDI PERJUANGAN	Keuangan	Pembangunan Wilayah Kewenangan Desa	Demi Untuk meningkatkan aktifitas pemuda dalam bidang olahraga terutama dalam olahraga bola voli khususnya pemuda di desa pucangan. Kecamatan Ambal.Kabupaten Kebumen. Kami Dari Karangtaruna Setya Bhakti Desa Pucangan Mengajukan Permohonan anggaran Tahun 2022 sebesar Rp. 25.000.000,- untuk pembangunan Sarana dan Prasarana Bola Voli.	Desa Pucangan, Kab. Kebumen	Ambal	Pucangan	1 paket	BADAN PENGELOLA KEUANGAN DAN ASET DAERAH	BADAN PENGELOLA KEUANGAN DAN ASET DAERAH	Rekomendasi : dapat ditindaklanjuti Koefisien : 1 paket Anggaran : 25000000	Rekomendasi : Dapat ditindaklanjuti apabila memenuhi persyaratan teknis maupun administratif serta pagu usulan dapat mencukupi kebutuhan di lapangan Koefisien : 1 paket Anggaran : 25000000	Rekomendasi : Lengkapi proposal, cek status tanah, pastikan status tanah adalah milik Desa, pastikan masuk RPJMDesa, RKPDesa, dan APBDesa. Penerima bantuan keuangan khusus adalah Pemdes. Koefisien : 1 paket Anggaran : 25000000

No	Pengusul	Fraksi	Urusan	Usulan	Permasalahan	Alamat	Kecamatan	Kelurahan	Koefisien	OPD Tujuan Awal	OPD Tujuan Akhir	Rekomendasi Setwan	Rekomendasi Bappeda (Mitra OPD)	Rekomendasi SKPD
1128	Khotimah, S.Pd	PKB	Kebudayaan	Alat Kesenian (Rebana, Kuda Lumping, Seragam Kesenian)	Demi meningkatkan kesenian rebana maka Grup Rebana "An-Nur" Desa Kedungwinangun, Memerlukan Bantuan Alat Rebana Sebesar Rp. 6.000.000	Grup Rebana "An-Nur" Desa Kedungwinangun, Kab. Kebumen	Klirong	Kedungwinangun	1 Paket	DINAS PENDIDIKAN	DINAS PENDIDIKAN	Rekomendasi : dapat ditindaklanjuti sepanjang memenuhi semua persyaratan Koefisien : 1 Paket Anggaran : 6000000	Rekomendasi : Penerima harus berbadan hukum dan dilengkapi proposal Koefisien : 1 Paket Anggaran : 6000000	Rekomendasi : Penerima dipastikan untuk PKK/karangtaruna, Desa Kedungwinangun, Kec.Klirong, karena jika untuk kelompok/grup kesenian harus sudah memeiliki SK Kemenhum RI minimal 3 tahun. Anggaran 1 paket 8.000.000 Koefisien : 1 Paket Anggaran : 8000000
1129	Yuniarti Widayaningsih, SE	GOLKAR	Kelautan dan Perikanan	Paket Budidaya Perikanan	kelompok usaha perikanan membutuhkan bantuan paket lele	Kelompok Usaha Perikanan, Kab. Kebumen	Pejagoan	Kedawung	1 kelompok	DINAS KELAUTAN DAN PERIKANAN	DINAS KELAUTAN DAN PERIKANAN	Rekomendasi : dapat ditindaklanjuti sepanjang memenuhi persyaratan Koefisien : 1 kelompok Anggaran : 90000000	Rekomendasi : Dapat dilanjut, sepanjang memenuhi persyaratan teknis dan administrasi Koefisien : 1 kelompok Anggaran : 90000000	Rekomendasi : Dapat ditindaklanjuti, cukupi persyaratan teknis dan administrasinya Koefisien : 1 kelompok Anggaran : 90000000
1130	Yuniarti Widayaningsih, SE	GOLKAR	Kelautan dan Perikanan	Paket Budidaya Perikanan	kelompok usaha perikanan membutuhkan bantuan paket lele	Kelompok Usaha Perikanan Mina Mertani, Kab. Kebumen	Pejagoan	Pejagoan	1 kelompok	DINAS KELAUTAN DAN PERIKANAN	DINAS KELAUTAN DAN PERIKANAN	Rekomendasi : dapat ditindaklanjuti sepanjang memenuhi persyaratan Koefisien : 1 kelompok Anggaran : 90000000	Rekomendasi : Selama memenuhi persyaratan teknis dan administrasi, dapat dilanjutkan Koefisien : 1 kelompok Anggaran : 90000000	Rekomendasi : Dapat ditindaklanjuti, cukupi persyaratan teknis dan administrasinya Koefisien : 1 kelompok Anggaran : 90000000
1131	Yuniarti Widayaningsih, SE	GOLKAR	Kelautan dan Perikanan	Paket Budidaya Perikanan	kelompok usaha perikanan membutuhkan bantuan paket lele	Kelompok Usaha Perikanan, Kab. Kebumen	Pejagoan	Aditirto	1 kelompok	DINAS KELAUTAN DAN PERIKANAN	DINAS KELAUTAN DAN PERIKANAN	Rekomendasi : dapat ditindaklanjuti sepanjang memenuhi persyaratan Koefisien : 1 kelompok Anggaran : 90000000	Rekomendasi : Dapat dilanjutkan, sepanjang memenuhi persyaratan teknis dan administrasi Koefisien : 1 kelompok Anggaran : 90000000	Rekomendasi : Dapat ditindaklanjuti, cukupi persyaratan teknis dan administrasinya Koefisien : 1 kelompok Anggaran : 90000000
1132	Yuniarti Widayaningsih, SE	GOLKAR	Kelautan dan Perikanan	Paket Budidaya Perikanan	kelompok usaha perikanan membutuhkan bantuan paket lele	Kelompok Usaha Perikanan Kedawung Mina, Kab. Kebumen	Pejagoan	Kedawung	1 kelompok	DINAS KELAUTAN DAN PERIKANAN	DINAS KELAUTAN DAN PERIKANAN	Rekomendasi : dapat ditindaklanjuti sepanjang memenuhi persyaratan Koefisien : 1 kelompok Anggaran : 90000000	Rekomendasi : Dapat dilanjutkan, sepanjang memenuhi persyaratan teknis dan administrasi Koefisien : 1 kelompok Anggaran : 90000000	Rekomendasi : Dapat ditindaklanjuti, cukupi persyaratan teknis dan administrasinya Koefisien : 1 kelompok Anggaran : 90000000
1133	Yuniarti Widayaningsih, SE	GOLKAR	Kelautan dan Perikanan	Paket Budidaya Perikanan	kelompok usaha perikanan membutuhkan bantuan paket lele	Kelompok Usaha Perikanan Gizi Makmur, Kab. Kebumen	Pejagoan	Kedawung	1 kelompok	DINAS KELAUTAN DAN PERIKANAN	DINAS KELAUTAN DAN PERIKANAN	Rekomendasi : dapat ditindaklanjuti sepanjang memenuhi persyaratan Koefisien : 1 kelompok Anggaran : 90000000	Rekomendasi : Dapat dilanjutkan, selama memenuhi persyaratan teknis dan administrasi Koefisien : 1 kelompok Anggaran : 90000000	Rekomendasi : Dapat ditindaklanjuti, cukupi persyaratan teknis dan administrasinya Koefisien : 1 kelompok Anggaran : 90000000
1134	Yuniarti Widayaningsih, SE	GOLKAR	Kelautan dan Perikanan	Paket Budidaya Perikanan	kelompok usaha perikanan membutuhkan bantuan paket lele	Kelompok Usaha Perikanan Berkah Jaya, Kab. Kebumen	Pejagoan	Pejagoan	1 kelompok	DINAS KELAUTAN DAN PERIKANAN	DINAS KELAUTAN DAN PERIKANAN	Rekomendasi : dapat ditindaklanjuti sepanjang memenuhi persyaratan Koefisien : 1 kelompok Anggaran : 90000000	Rekomendasi : Dapat dilanjutkan sepanjang memenuhi persyaratan teknis dan administrasi Koefisien : 1 kelompok Anggaran : 90000000	Rekomendasi : Dapat ditindaklanjuti, cukupi persyaratan teknis dan administrasinya Koefisien : 1 kelompok Anggaran : 90000000
1135	Yuniarti Widayaningsih, SE	GOLKAR	Kelautan dan Perikanan	Paket Budidaya Perikanan	kelompok usaha perikanan membutuhkan bantuan paket lele	Kelompok Usaha Perikanan Ulam Sari, Kab. Kebumen	Pejagoan	Karangpoh	1 kelompok	DINAS KELAUTAN DAN PERIKANAN	DINAS KELAUTAN DAN PERIKANAN	Rekomendasi : dapat ditindaklanjuti sepanjang memenuhi persyaratan Koefisien : 1 kelompok Anggaran : 90000000	Rekomendasi : Dapat dilanjutkan, selama memenuhi persyaratan teknis dan administrasi Koefisien : 1 kelompok Anggaran : 90000000	Rekomendasi : Dapat ditindaklanjuti, cukupi persyaratan teknis dan administrasinya Koefisien : 1 kelompok Anggaran : 90000000
1136	Yuniarti Widayaningsih, SE	GOLKAR	Kelautan dan Perikanan	Paket Budidaya Perikanan	kelompok usaha perikanan membutuhkan bantuan paket lele	Kelompok Usaha Perikanan Mina Rahayu, Kab. Kebumen	Pejagoan	Kebulusan	1 kelompok	DINAS KELAUTAN DAN PERIKANAN	DINAS KELAUTAN DAN PERIKANAN	Rekomendasi : dapat ditindaklanjuti sepanjang memenuhi persyaratan Koefisien : 1 kelompok Anggaran : 90000000	Rekomendasi : Sepanjang memenuhi persyaratan teknis dan administrasi, dapat dilanjutkan Koefisien : 1 kelompok Anggaran : 90000000	Rekomendasi : Dapat ditindaklanjuti, cukupi persyaratan teknis dan administrasinya Koefisien : 1 kelompok Anggaran : 90000000
1137	Gigih Basokayadi	PDI PERJUANGAN	Pertanian	Pembangunan, rehabilitasi dan pemeliharaan JUT	belum adanya akses jalan usaha tani yang memadai di RT 03 RW 03 Desa Sugiwaras dalam bentuk talud sepanjang 134 m x 1 m x 0.35 m Rp.100.000.000	Jalan Usaha Tani RT 03 RW 03, Kab. Kebumen	Adimulyo	Sugihwaras	1 paket	DINAS PERTANIAN DAN PANGAN	DINAS PERTANIAN DAN PANGAN	Rekomendasi : dapat ditindaklanjuti sepanjang memenuhi persyaratan Koefisien : 1 paket Anggaran : 100000000	Rekomendasi : Dapat dilanjutkan, selama memenuhi persyaratan teknis dan administrasi Koefisien : 1 paket Anggaran : 100000000	Rekomendasi : Dapat dilanjutkan, selama memenuhi persyaratan teknis dan administrasi Koefisien : 1 paket Anggaran : 100000000
1138	Tatag Sajoko, SH	PDI PERJUANGAN	Keuangan	Pembangunan Wilayah Kewenangan Desa	Warga Desa Mrentul memerlukan lapangan voli untuk mengembangkan minat dan bakat warganya, maka perlu dibuatkan lapangan bola voli	Desa Mrentul, Kab. Kebumen	Bonorowo	Mrentul	1 paket	BADAN PENGELOLA KEUANGAN DAN ASET DAERAH	BADAN PENGELOLA KEUANGAN DAN ASET DAERAH	Rekomendasi : dapat ditindaklanjuti Koefisien : 1 paket Anggaran : 25000000	Rekomendasi : Dapat ditindaklanjuti apabila memenuhi persyaratan teknis maupun administratif serta pagu usulan dapat mencukupi kebutuhan di lapangan Koefisien : 1 paket Anggaran : 25000000	Rekomendasi : Lengkapi proposal, cek status tanah, pastikan status tanah milik Desa, pastikan masuk RPJMDesa, RKPDesa dan APBDesa. Koefisien : 1 paket Anggaran : 25000000
1139	Yuniarti Widayaningsih, SE	GOLKAR	Pekerjaan Umum dan Penataan Ruang	Drainase	Perlu pembuatan drainase untuk pembuangan air	RT 02 RW 02 (400 m), Kab. Kebumen	Petanahan	Banjarwinangun	1 Paket	DINAS PEKERJAAN UMUM	DINAS PEKERJAAN UMUM	Rekomendasi : dapat ditindaklanjuti sepanjang memenuhi persyaratan Koefisien : 1 paket Anggaran : 330000000	Rekomendasi : bantuan bahan bangunan, pasangan batu, talud bronjong drainase lingkungan Koefisien : 400 paket Anggaran : 400000000	Rekomendasi : rehabilitasi saluran drainase untuk mengatasi genangan Koefisien : 1 paket Anggaran : 400000000
1140	Yuniarti Widayaningsih, SE	GOLKAR	Pekerjaan Umum dan Penataan Ruang	Pembangunan Bronjong	perlu adanya perbaikan talud	RT 04 RW 02 (p = 200 m, t = 400 m), Kab. Kebumen	Pejagoan	Pengaringan	1 Paket	DINAS PEKERJAAN UMUM	DINAS PEKERJAAN UMUM	Rekomendasi : dapat ditindaklanjuti sepanjang memenuhi persyaratan Koefisien : 1 Paket Anggaran : 200000000	Rekomendasi : bantuan bahan bangunan, pasangan batu, talud bronjong drainase lingkungan Koefisien : 1 Paket Anggaran : 200000000	Rekomendasi : Lokasi usulan berada di Jalan Kabupaten ruas Pandansari - Watulawang utk pengaman tebing jalan di Desa Pengaringan Kec. Pejagoan. Koefisien : 1 Paket Anggaran : 200000000
1141	Yuniarti Widayaningsih, SE	GOLKAR	Pertanian	Pembangunan, rehabilitasi dan pemeliharaan JUT	perlu perbaikan jalan usaha tani	Desa Aditirto, Kab. Kebumen	Pejagoan	Aditirto	1 Paket	DINAS PERTANIAN DAN PANGAN	DINAS PERTANIAN DAN PANGAN	Rekomendasi : dapat ditindaklanjuti sepanjang memenuhi persyaratan Koefisien : 1 Paket Anggaran : 200000000	Rekomendasi : Sepanjang memenuhi persyaratan teknis dan administrasi,dapat dilanjutkan Koefisien : 1 Paket Anggaran : 200000000	Rekomendasi : Sepanjang memenuhi persyaratan teknis dan administrasi,dapat dilanjutkan Koefisien : 1 Paket Anggaran : 200000000
1142	Yuniarti Widayaningsih, SE	GOLKAR	Kelautan dan Perikanan	Paket Budidaya Perikanan	kelompok usaha perikanan membutuhkan bantuan paket lele	Kelompok Usaha Perikanan Mina Makmur, Kab. Kebumen	Pejagoan	Logede	1 kelompok	DINAS KELAUTAN DAN PERIKANAN	DINAS KELAUTAN DAN PERIKANAN	Rekomendasi : dapat ditindaklanjuti sepanjang memenuhi persyaratan Koefisien : 1 kelompok Anggaran : 90000000	Rekomendasi : Sepanjang memenuhi persyaratan teknis dan administrasi, dapat dilanjutkan Koefisien : 1 kelompok Anggaran : 90000000	Rekomendasi : Dapat ditindaklanjuti, cukupi persyaratan teknis dan administrasinya Koefisien : 1 kelompok Anggaran : 90000000

No	Pengusul	Fraksi	Urusan	Usulan	Permasalahan	Alamat	Kecamatan	Kelurahan	Koefisien	OPD Tujuan Awal	OPD Tujuan Akhir	Rekomendasi Setwan	Rekomendasi Bappeda (Mitra OPD)	Rekomendasi SKPD
1143	Yuniarti Widayaningsih, SE	GOLKAR	Kelautan dan Perikanan	Paket Budidaya Perikanan	kelompok usaha perikanan membutuhkan bantuan paket lele	Kelompok Usaha Perikanan Jemur Mina Lestari, Kab. Kebumen	Pejagoan	Jemur	1 kelompok	DINAS KELAUTAN DAN PERIKANAN	DINAS KELAUTAN DAN PERIKANAN	Rekomendasi : dapat ditindaklanjuti sepanjang memenuhi persyaratan Koefisien : 1 kelompok Anggaran : 90000000	Rekomendasi : Sepanjang memenuhi persyaratan teknis dan administrasi, dapat dilanjutkan Koefisien : 1 kelompok Anggaran : 90000000	Rekomendasi : Dapat ditindaklanjuti, cukupi persyaratan teknis dan administrasinya Koefisien : 1 kelompok Anggaran : 90000000
1144	Yuniarti Widayaningsih, SE	GOLKAR	Kelautan dan Perikanan	Paket Budidaya Perikanan	kelompok usaha perikanan membutuhkan bantuan paket lele	Kelompok Usaha Perikanan Al Hikmah, Kab. Kebumen	Pejagoan	Peniron	1 kelompok	DINAS KELAUTAN DAN PERIKANAN	DINAS KELAUTAN DAN PERIKANAN	Rekomendasi : dapat ditindaklanjuti sepanjang memenuhi persyaratan Koefisien : 1 kelompok Anggaran : 90000000	Rekomendasi : Sepanjang memenuhi persyaratan teknis dan administrasi, dapat dilanjutkan Koefisien : 1 kelompok Anggaran : 90000000	Rekomendasi : Dapat ditindaklanjuti, cukupi persyaratan teknis dan administrasinya Koefisien : 1 kelompok Anggaran : 90000000
1145	Yuniarti Widayaningsih, SE	GOLKAR	Kelautan dan Perikanan	Paket Budidaya Perikanan	kelompok usaha perikanan membutuhkan bantuan paket lele	Kelompok Usaha Perikanan Mina Lestari, Kab. Kebumen	Pejagoan	Pengaringan	1 kelompok	DINAS KELAUTAN DAN PERIKANAN	DINAS KELAUTAN DAN PERIKANAN	Rekomendasi : dapat ditindaklanjuti sepanjang memenuhi persyaratan Koefisien : 1 kelompok Anggaran : 90000000	Rekomendasi : Sepanjang memenuhi persyaratan teknis dan administrasi, dapat dilanjutkan Koefisien : 1 kelompok Anggaran : 90000000	Rekomendasi : Dapat ditindaklanjuti, cukupi persyaratan teknis dan administrasinya Koefisien : 1 kelompok Anggaran : 90000000
1146	Yuniarti Widayaningsih, SE	GOLKAR	Kelautan dan Perikanan	Paket Budidaya Perikanan	kelompok usaha perikanan membutuhkan bantuan paket lele	Kelompok Usaha Perikanan Ulam Sari, Kab. Kebumen	Pejagoan	Watulawang	1 kelompok	DINAS KELAUTAN DAN PERIKANAN	DINAS KELAUTAN DAN PERIKANAN	Rekomendasi : dapat ditindaklanjuti sepanjang memenuhi persyaratan Koefisien : 1 kelompok Anggaran : 90000000	Rekomendasi : Sepanjang memenuhi persyaratan teknis dan administrasi, dapat dilanjutkan Koefisien : 1 kelompok Anggaran : 90000000	Rekomendasi : Dapat ditindaklanjuti, cukupi persyaratan teknis dan administrasinya Koefisien : 1 kelompok Anggaran : 90000000
1147	H Miftahul Ulum	PKB	Tenaga Kerja	Padat Karya	Pandemi Covid-19 mengakibatkan banyak orang kehilangan pekerjaan, sehingga perlu penciptaan lapangan kerja baru melalui pembangunan infrastruktur talud desa melalui padat karya	Talud Jalan Desa Roworejo sepanjang kurang lebih 100 meter, Kab. Kebumen	Kebumen	Roworejo	1 paket	DINAS TENAGA KERJA DAN KOPERASI DAN USAHA MIKRO KECIL MENENGAH	DINAS TENAGA KERJA DAN KOPERASI DAN USAHA MIKRO KECIL MENENGAH	Rekomendasi : dapat ditindaklanjuti sepanjang memenuhi persyaratan Koefisien : 1 paket Anggaran : 150000000	Rekomendasi : Dapat dilanjutkan selama memenuhi persyaratan teknis dan administrasi Koefisien : 1 paket Anggaran : 150000000	Rekomendasi : Untuk mengentaskan pengangguran dan kemiskinan Koefisien : 1 paket Anggaran : 150000000
1148	H Miftahul Ulum	PKB	Keuangan	Pembangunan Wilayah Kewenangan Desa	Infrastruktur jalan desa rusak yang menggangu aktivitas warga	Jalan Desa Jemur, Kab. Kebumen	Kebumen	Jemur	1500 meter	BADAN PENGELOLA KEUANGAN DAN ASET DAERAH	BADAN PENGELOLA KEUANGAN DAN ASET DAERAH	Rekomendasi : dapat ditindaklanjuti sepanjang memenuhi persyaratan Koefisien : 1500 meter Anggaran : 200000000	Rekomendasi : Pemeliharaan jalan desa Dana menambal jalan rusak/patching 200.000.000 = 1000 meter Koefisien : 1500 meter Anggaran : 200000000	Rekomendasi : Lengkapi Proposal, pastikan masuk RPJMDesa, RKPDesa dan APBDesa, serta cek status tanah, pastikan tanah milik Desa Koefisien : 1500 meter Anggaran : 200000000
1149	H Miftahul Ulum	PKB	Kecamatan	Pembangunan/ pemeliharaan infrastruktur pelayanan publik kelurahan di Kecamatan Kebumen	Penjual makanan tradisional di Kelurahan Taman Winangun tidak memiliki tempat berjualan yang layak, potensi ekonomi masyarakat tidak dapat tergali maksimal, perlu penataan pasar kelurahan	RT. 05 RW. 07, Kab. Kebumen	Kebumen	Tamanwinangun	1 paket	KECAMATAN KEBUMEN	KECAMATAN KEBUMEN	Rekomendasi : dapat ditindaklanjuti sepanjang memenuhi persyaratan Koefisien : 1 paket Anggaran : 200000000	Rekomendasi : Status tanah pasar harus milik kelurahan Koefisien : 1 paket Anggaran : 200000000	Rekomendasi : USULAN SESUAI DAN DAPAT DILANJUTKAN Koefisien : 1 paket Anggaran : 200000000
1150	H Miftahul Ulum	PKB	Kecamatan	Pembangunan/ pemeliharaan infrastruktur pelayanan publik kelurahan di Kecamatan Kebumen	Warga Taman winangun kurang optimal menyalurkan bakat dan minat olahraga sepakbola karena minimnya prasarana lapangan yang memadai, perlu revitalisasi lapangan sepakbola kelurahan	RW. 10 Belakang Perumahan Tamanwinangun, Kab. Kebumen	Kebumen	Tamanwinangun	1 paket	KECAMATAN KEBUMEN	KECAMATAN KEBUMEN	Rekomendasi : dapat ditindaklanjuti sepanjang memenuhi persyaratan Koefisien : 1 paket Anggaran : 100000000	Rekomendasi : Dibutuhkan untuk peningkatan kegiatan kepemudaan dan prestasi Olahraga di Kelurahan Koefisien : 1 paket Anggaran : 100000000	Rekomendasi : Mendukung Misi Ke-2 RPJMD. Dibutuhkan untuk peningkatan kegiatan kepemudaan dan prestasi Olahraga di Kelurahan Koefisien : 1 paket Anggaran : 100000000
1151	H Miftahul Ulum	PKB	Keuangan	Pembangunan Wilayah Kewenangan Desa	Drainase lingkungan di Desa Kembaran memerlukan perbaikan agar tidak menggenang dan merusak jalan	RT. 03 RW. 02 (Perumahan Sigura Permai) Desa Kembaran, Kab. Kebumen	Kebumen	Kembaran	1 paket	BADAN PENGELOLA KEUANGAN DAN ASET DAERAH	BADAN PENGELOLA KEUANGAN DAN ASET DAERAH	Rekomendasi : dapat ditindaklanjuti sepanjang memenuhi persyaratan Koefisien : 1 paket Anggaran : 70000000	Rekomendasi : bantuan bahan bangunan, pasangan batu, talud bronjong drainase lingkungan, standar harga : 200 juta untuk 200 m panjang saluran Koefisien : 1 paket Anggaran : 70000000	Rekomendasi : Lengkapi proposal, cek status tanah, pastikan tanah milik Desa, pastikan masuk RPJMDesa, RKPDesa dan APBDesa. Koefisien : 1 paket Anggaran : 70000000
1152	H. Agung Prabowo, SH	GERINDRA	Keuangan	Pembangunan Wilayah Kewenangan Desa	Bantuan alat rias pengantin untuk PKK kelurahan bumirejo dk prumpung (200 jt)	PKK Kelurahan Bumirejo, Kab. Kebumen	Kebumen	Bumirejo	1 paket	BADAN PENGELOLA KEUANGAN DAN ASET DAERAH	BADAN PENGELOLA KEUANGAN DAN ASET DAERAH	Rekomendasi : dapat ditindaklanjuti sepanjang memenuhi persyaratan. mohon dapat dipindahkan ke indkator yang lebih tepat (Pembinaan UMKM) Koefisien : 1 paket Anggaran : 150000000	Rekomendasi : Dapat ditindaklanjuti apabila memenuhi persyaratan teknis maupun administratif serta pagu usulan dapat mencukupi kebutuhan di lapangan Koefisien : 1 paket Anggaran : 150000000	Rekomendasi : TIDAK DAPAT DIAKOMODIR, karena Kelurahan beda kewenangannya dan tidak masuk jenis kegiatan bantuan keuangan khusus. Koefisien : 1 paket Anggaran : 150000000
1153	H Miftahul Ulum	PKB	Kecamatan	Pembangunan/ pemeliharaan infrastruktur pelayanan publik kelurahan di Kecamatan Kebumen	Jalan lingkungan di wilayah taman winangun kondinya belum memadai, perlu dilakukan pengaspalan untuk menunjang aktivitas warga	Gang Menuju Musholla Mubalighin di RT. 03 sampai RT. 05 RW. 05, Kab. Kebumen	Kebumen	Tamanwinangun	500 meter persegi	KECAMATAN KEBUMEN	KECAMATAN KEBUMEN	Rekomendasi : dapat ditindaklanjuti sepanjang memenuhi persyaratan, mohon dapat dipindah menjad Bantuan Keuangan ke Pemdes karena lokasi berada di Desa Muktisari Koefisien : 500 meter persegi Anggaran : 100000000	Rekomendasi : status jalan aset harus milik kelurahan Koefisien : 500 meter persegi Anggaran : 150000000	Rekomendasi : USULAN SESUAI DAN DAPAT DILANJUTKAN Koefisien : 500 meter persegi Anggaran : 150000000
1154	Yuniarti Widayaningsih, SE	GOLKAR	Pertanian	Pembangunan, rehabilitasi dan pemeliharaan JUT	kondisi jalan saat ini rusak, perlu perbaikan menjadi jalan rabat beton JUT	RT 01 RW 02, Kab. Kebumen	Pejagoan	Aditirto	1 paket	DINAS PERTANIAN DAN PANGAN	DINAS PERTANIAN DAN PANGAN	Rekomendasi : dapat ditindaklanjuti sepanjang memenuhi persyaratan Koefisien : 1 paket Anggaran : 200000000	Rekomendasi : Dapat dilanjutkan, selama persyaratan teknis dan administrasi terpenuhi Koefisien : 1 paket Anggaran : 200000000	Rekomendasi : Dapat dilanjutkan, selama persyaratan teknis dan administrasi terpenuhi Koefisien : 1 paket Anggaran : 200000000

No	Pengusul	Fraksi	Urusan	Usulan	Permasalahan	Alamat	Kecamatan	Kelurahan	Koefisien	OPD Tujuan Awal	OPD Tujuan Akhir	Rekomendasi Setwan	Rekomendasi Bappeda (Mitra OPD)	Rekomendasi SKPD
1155	Fuad Wahyudi, S.T	PKB	Keuangan	Pembangunan Wilayah Kewenangan Desa	Demi Meningkatkan minat olahraga di Desa Arjowinangun, kami mengharapkan Bantuan dana sebesar Rp. 200.000.000,- demi memperbaiki Lapangan Sepak Bola milik Desa	Karangtaruna, Kab. Kebumen	Puring	Arjowinangun	1 Paket	BADAN PENGELOLA KEUANGAN DAN ASET DAERAH	BADAN PENGELOLA KEUANGAN DAN ASET DAERAH	Rekomendasi : dapat ditindaklanjuti sepanjang memenuhi semua persyaratan Koefisien : 1 Paket Anggaran : 200000000	Rekomendasi : Dapat ditindaklanjuti apabila memenuhi persyaratan teknis maupun administratif serta pagu usulan dapat mencukupi kebutuhan di lapangan Koefisien : 1 Paket Anggaran : 200000000	Rekomendasi : TIDAK DAPAT DIAKOMODIR, karena Penerima BAnkeu khusus adalah Pemdes bukan Karangtaruna. Dengan Status tanah milik Desa, dan masuk RPJMDesa, RKP Desa dan APBDesa serta dilengkapi proposal Koefisien : 1 Paket Anggaran : 200000000
1156	Adhitya Whisnu Bayu Aji, ST	PDI Perjuangan	Keuangan	Pembangunan Wilayah Kewenangan Desa	Pembangunan Talud, Saluran Irigasi dan Perbaikan Jalan Desa. Rp. 100.000.000,-	Rt 01 / Rw 12, Kab. Kebumen	Rowokele	Wonoharjo	1 Paket	BADAN PENGELOLA KEUANGAN DAN ASET DAERAH	BADAN PENGELOLA KEUANGAN DAN ASET DAERAH	Rekomendasi : dapat ditindaklanjuti sepanjang memenuhi semua persyaratan Koefisien : 1 Paket Anggaran : 100000000	Rekomendasi : usulan mau pembangunan talud? saluran irigasi? atau perbaikan jalan desa? Koefisien : 1 Paket Anggaran : 100000000	Rekomendasi : Lengkapi proposal dan RAB, cek status tanah, pastikan status tanah milik Desa, pastikan masuk RPJMDesa, RKPDesa dan APBDesa. Koefisien : 1 Paket Anggaran : 100000000
1157	H. Sarimun, S.Sy.	PDI Perjuangan	Keuangan	Pembangunan Wilayah Kewenangan Desa	Demi Meningkatkan Perekonomian warga Desa Kabuaran Kecamatan Prembun, perlu adanya peningkatan infrastruktur Jembatan Sebesar Rp. 750.000.000,- untuk Pembangunan Jembatan	Desa Kabuaran, Kab. Kebumen	Prembun	Kabuaran	1 paket	BADAN PENGELOLA KEUANGAN DAN ASET DAERAH	BADAN PENGELOLA KEUANGAN DAN ASET DAERAH	Rekomendasi : dapat ditindaklanjuti sepanjang memenuhi persyaratan dan masuk sudah masuk di dokumen rencana pembangunan desa Koefisien : 1 paket Anggaran : 750000000	Rekomendasi : perbaikan jembatan sederhana, standar harga : per lokasi 200 juta Koefisien : 1 paket Anggaran : 750000000	Rekomendasi : Lengkapi proposal, pastikan masuk RPJMDesa, RKPDesa dan APBDesa. cek status tanah pastikan status tanah milik Desa. Koefisien : 1 paket Anggaran : 750000000
1158	H. Sarimun, S.Sy.	PDI Perjuangan	Keuangan	Pembangunan Wilayah Kewenangan Desa	Demi meningkatkan minat, bakat dan keahlian warga Desa Kedungbulus Kecamatan Prembun, perlu adanya pembangunan Lapangan olahraga sebesar Rp 200.000.000,- untuk pembangunan tempat olahraga	Desa Kedungbulus, Kab. Kebumen	Prembun	Kedungbulus	1 paket	BADAN PENGELOLA KEUANGAN DAN ASET DAERAH	BADAN PENGELOLA KEUANGAN DAN ASET DAERAH	Rekomendasi : dapat ditindaklanjuti sepanjang memenuhi persyaratan dan masuk sudah masuk di dokumen rencana pembangunan desa Koefisien : 1 paket Anggaran : 200000000	Rekomendasi : Dapat ditindaklanjuti apabila memenuhi persyaratan teknis maupun administratif serta pagu usulan dapat mencukupi kebutuhan di lapangan Koefisien : 1 paket Anggaran : 200000000	Rekomendasi : Lengkapi proposal, cek status tanah pastikan status tanah milik Desa, pastikan masuk RPJMDesa, RKPDesa dan APBDesa. Koefisien : 1 paket Anggaran : 200000000
1159	H. Sarimun, S.Sy.	PDI Perjuangan	Keuangan	Pembangunan Wilayah Kewenangan Desa	untuk meningkatkan potensi dan keahlian warga Desa ambalresmi Kecamatan Ambal, perlu adanya perbaikan infrastruktur gedung dengan anggaran sebesar Rp. 50.000.000,- untuk perbaikan gedung olahraga	Desa Ambalresmi, Kab. Kebumen	Ambal	Ambalresmi	1 paket	BADAN PENGELOLA KEUANGAN DAN ASET DAERAH	BADAN PENGELOLA KEUANGAN DAN ASET DAERAH	Rekomendasi : dapat ditindaklanjuti sepanjang memenuhi persyaratan dan masuk sudah masuk di dokumen rencana pembangunan desa Koefisien : 1 paket Anggaran : 50000000	Rekomendasi : dapat dilanjutkan apabila memenuhi syarat teknis dan administratif, termasuk pemilikan aset Koefisien : 1 paket Anggaran : 50000000	Rekomendasi : Lengkapi proposal, cek status tanah pastikan tanah milik Desa, pastikan masuk RPJMDesa, RKPDesa dan APBDesa. Koefisien : 1 paket Anggaran : 50000000
1160	Adhitya Whisnu Bayu Aji, ST	PDI Perjuangan	Sekretariat Daerah	Rehab Tempat Ibadah/Lembaga Keagamaan	RENOVASI VIHARA VANNA METTA BHUMI	VIHARA VANNA METTA BHUMI Dusun Temetes RT 01 RW 15, Kab. Kebumen	Rowokele	Wonoharjo	1 Paket	SEKRETARIAT DAERAH	SEKRETARIAT DAERAH	Rekomendasi : dapat ditindaklanjuti sepanjang memenuhi persyaratan Koefisien : 1 Paket Anggaran : 25000000	Rekomendasi : Penerima sudah terdaftar di Kemenag dan dilengkapi dengan Proposal Koefisien : 1 Paket Anggaran : 25000000	Rekomendasi : Calon penerima telah terdaftar di Kementerian Agama, dapat dianggarkan bantuan hibah. Koefisien : 1 Paket Anggaran : 25000000
1161	Agus Hamim, S.Pd.I	PPP	Sekretariat Daerah	Rehab Tempat Ibadah/Lembaga Keagamaan	Rehab tempat Ibadah (Mushola Nurul Iman)	Desa Lemahduwur, Kab. Kebumen	Kuwarasan	Gunungmujil	1 Buah	SEKRETARIAT DAERAH	SEKRETARIAT DAERAH	Rekomendasi : dapat ditindaklanjuti sepanjang memenuhi persyaratan Koefisien : 1 Buah Anggaran : 15000000	Rekomendasi : Dilengkapi dengan Proposal Koefisien : 1 Buah Anggaran : 15000000	Rekomendasi : Calon penerima telah terdaftar di Kementerian Agama, dapat dianggarkan bantuan hibah. Koefisien : 1 Buah Anggaran : 15000000
1162	Agus Hamim, S.Pd.I	PPP	Sekretariat Daerah	Rehab Tempat Ibadah/Lembaga Keagamaan	Pembangunan Gedung TPQ AN NUR Desa Kuwarasan	TPQ AN NUR Desa Kuwarasan, Kab. Kebumen	Kuwarasan	Kuwarasan	1 titik	SEKRETARIAT DAERAH	SEKRETARIAT DAERAH	Rekomendasi : dapat ditindaklanjuti sepanjang memenuhi persyaratan Koefisien : 1 paket Anggaran : 15000000	Rekomendasi : Penerima sudah terdaftar di Kemenag dan dilengkapi dengan Proposal Koefisien : 1 paket Anggaran : 15000000	Rekomendasi : Calon penerima telah terdaftar di Kementerian Agama, dapat dianggarkan bantuan hibah. Koefisien : 1 paket Anggaran : 15000000
1163	Agus Hamim, S.Pd.I	PPP	Sekretariat Daerah	Rehab Tempat Ibadah/Lembaga Keagamaan	Pemangunan Masjid AN NUR, Desa Kedalemankulon untuk mengupayakan tempat yang nyaman yang bisa menampung jama"""""ah lebih banyak nominal 25 juta	Desa Kedalemankulon, Kab. Kebumen	Puring	Kedalemankulon	1 Paket	SEKRETARIAT DAERAH	SEKRETARIAT DAERAH	Rekomendasi : dapat ditindaklanjuti sepanjang memenuhi persyaratan Koefisien : 1 Paket Anggaran : 25000000	Rekomendasi : Penerima sudah terdaftar di Kemenag dan dilengkapi dengan Proposal Koefisien : 1 Paket Anggaran : 25000000	Rekomendasi : Calon penerima telah terdaftar di Kementerian Agama, dapat dianggarkan bantuan hibah. Koefisien : 1 Paket Anggaran : 25000000
1164	Agus Hamim, S.Pd.I	PPP	Sekretariat Daerah	Rehab Tempat Ibadah/Lembaga Keagamaan	Rehab Mushola (Salikil Muhtadi) RT3 RW3 Desa Lemah Duwur	RT3 RW3 Desa Lemahduwur, Kab. Kebumen	Kuwarasan	Lemahduwur	1 Paket	SEKRETARIAT DAERAH	SEKRETARIAT DAERAH	Rekomendasi : dapat ditindaklanjuti sepanjang memenuhi persyaratan Koefisien : 1 Paket Anggaran : 15000000	Rekomendasi : Penerima sudah terdaftar di Kemenag dan dilengkapi dengan Proposal Koefisien : 1 Paket Anggaran : 15000000	Rekomendasi : Calon penerima telah terdaftar di Kementerian Agama, dapat dianggarkan bantuan hibah. Koefisien : 1 Paket Anggaran : 15000000

No	Pengusul	Fraksi	Urusan	Usulan	Permasalahan	Alamat	Kecamatan	Kelurahan	Koefisien	OPD Tujuan Awal	OPD Tujuan Akhir	Rekomendasi Setwan	Rekomendasi Bappeda (Mitra OPD)	Rekomendasi SKPD
1165	Agus Supriyanto	PKS	Sekretariat Daerah	Rehab Tempat Ibadah/Lembaga Keagamaan	Untuk kenyamanan beribadah di Masjid At-Taubah Dk.Legok RT 01 RW 05 Desa Purbowangi Kec Buayan dibutuhkan Rehab Masjid dengan dana 25jt	Dk.Legok RT 01 RW 05 Desa Purbowangi Kec Buayan, Kab. Kebumen	Buayan	Purbowangi	1 Paket	SEKRETARIAT DAERAH	SEKRETARIAT DAERAH	Rekomendasi : dapat ditindaklanjuti sepanjang memenuhi persyaratan Koefisien : 1 Paket Anggaran : 25000000	Rekomendasi : Penerima sudah terdaftar di Kemenag dan dilengkapi dengan Proposal Koefisien : 1 Paket Anggaran : 25000000	Rekomendasi : Calon penerima telah memenuhi persyaratan, dapat dianggarkan bantuan belanja hibah. Koefisien : 1 Paket Anggaran : 25000000
1166	Akhmad Haujaki Al Amkani	PKB	Sekretariat Daerah	Rehab Tempat Ibadah/Lembaga Keagamaan	kurangnya gedung/tempat untuk menampung para santri di Pondok Pesantren Salafiyah Wonoyoso	Gg Walikonang 2 Rt 02 Rw 05 Kelurahan Bumirejo Kecamatan Kebumen, Kab. Kebumen	Kebumen	Bumirejo	1 Paket	SEKRETARIAT DAERAH	SEKRETARIAT DAERAH	Rekomendasi : dapat ditindaklanjuti sepanjang memenuhi persyaratan Koefisien : 1 Paket Anggaran : 25000000	Rekomendasi : Penerima sudah terdaftar di Kemenag dan dilengkapi dengan Proposal Koefisien : 1 Paket Anggaran : 25000000	Rekomendasi : Calon penerima telah memenuhi persyaratan, dapat dianggarkan bantuan hibah. Koefisien : 1 Paket Anggaran : 25
1167	Basir	GERINDRA	Sekretariat Daerah	Rehab Tempat Ibadah/Lembaga Keagamaan	Masjid Al Hidayah Desa Karangduwur RT 04 RW 04 Kec Ayah membutuhkan bantuan Rehab untuk perbaikan tempat ibadah (25jt)	Desa Karangduwur RT 04 RW 04 Kecamatan Ayah, Kab. Kebumen	Ayah	Kedungweru	1 Paket	SEKRETARIAT DAERAH	SEKRETARIAT DAERAH	Rekomendasi : dapat ditindaklanjuti sepanjang memenuhi persyaratan Koefisien : 1 Paket Anggaran : 25000000	Rekomendasi : Penerima sudah terdaftar di Kemenag dan dilengkapi dengan Proposal Koefisien : 1 Paket Anggaran : 25000000	Rekomendasi : Telah terdaftar di Kementerian Agama, dapat di anggarkan belanja hibah Koefisien : 1 Paket Anggaran : 25000000
1168	Basir	GERINDRA	Sekretariat Daerah	Rehab Tempat Ibadah/Lembaga Keagamaan	Mushola Al Iqlas Desa Karangduwur RT 02 RW 4 membutuhkan bantuan untuk perbaikan tempat ibadah (15jt)	Desa Karangduwur RT 02 RW 04, Kab. Kebumen	Ayah	Karangduwur	1 Paket	SEKRETARIAT DAERAH	SEKRETARIAT DAERAH	Rekomendasi : dapat ditindaklanjuti sepanjang memenuhi persyaratan Koefisien : 1 Paket Anggaran : 15000000	Rekomendasi : Penerima sudah terdaftar di Kemenag dan dilengkapi dengan Proposal Koefisien : 1 Paket Anggaran : 15000000	Rekomendasi : Telah terdaftar di Kementerian Agama, dapat dianggarkan belanja hibah Koefisien : 1 Paket Anggaran : 15000000
1169	Basir	GERINDRA	Sekretariat Daerah	Rehab Tempat Ibadah/Lembaga Keagamaan	Dikarenakan kurang mendukunya sarana ibadah di MASJID DARUL KHIKAM memerlukan renovasi sebesar Rp.25.000.000	MASJID DARUL KHIKAM, Kab. Kebumen	Ayah	Argopeni	1 Paket	SEKRETARIAT DAERAH	SEKRETARIAT DAERAH	Rekomendasi : dapat ditindaklanjuti sepanjang memenuhi persyaratan Koefisien : 1 Paket Anggaran : 25000000	Rekomendasi : Penerima sudah terdaftar di Kemenag dan dilengkapi dengan Proposal Koefisien : 1 Paket Anggaran : 25000000	Rekomendasi : Telah terdaftar di Kementerian Agama, dapat dianggarkan belanja hibah Koefisien : 1 Paket Anggaran : 25000000
1170	Basir	GERINDRA	Sekretariat Daerah	Rehab Tempat Ibadah/Lembaga Keagamaan	Dikarenakan kurang mendukunya sarana ibadah di Mushola RT 01 RW 01 memerlukan renovasi sebesar Rp.15.000.000	Mushola RT 01 RW 01, Kab. Kebumen	Ayah	Kalipoh	1 Paket	SEKRETARIAT DAERAH	SEKRETARIAT DAERAH	Rekomendasi : dapat ditindaklanjuti sepanjang memenuhi persyaratan Koefisien : 1 Paket Anggaran : 15000000	Rekomendasi : Penerima sudah terdaftar di Kemenag dan dilengkapi dengan Proposal Koefisien : 1 Paket Anggaran : 15000000	Rekomendasi : Lengkapi nama penerimanya Koefisien : 1 Paket Anggaran : 15000000
1171	Basir	GERINDRA	Sekretariat Daerah	Rehab Tempat Ibadah/Lembaga Keagamaan	Dikarenakan kurang mendukunya sarana ibadah di Mushola RT 05 RW 01 memerlukan renovasi sebesar Rp.15.000.000	Mushola RT 05 RW 01, Kab. Kebumen	Ayah	Kalipoh	1 Paket	SEKRETARIAT DAERAH	SEKRETARIAT DAERAH	Rekomendasi : dapat ditindaklanjuti sepanjang memenuhi persyaratan Koefisien : 1 Paket Anggaran : 15000000	Rekomendasi : Penerima sudah terdaftar di Kemenag dan dilengkapi dengan Proposal Koefisien : 1 Paket Anggaran : 15000000	Rekomendasi : Nama mushola belum ada, untuk dilengkapi Koefisien : 1 Paket Anggaran : 15000000
1172	Basir	GERINDRA	Sekretariat Daerah	Rehab Tempat Ibadah/Lembaga Keagamaan	Dikarenakan saran yang kurang memadai maka MADIN RT01 RW 01 memerlukan renofasi sebesar Rp.5.000.000	MADIN RT01 RW 01, Kab. Kebumen	Ayah	Jintung	1 Paket	SEKRETARIAT DAERAH	SEKRETARIAT DAERAH	Rekomendasi : dapat ditindaklanjuti sepanjang memenuhi persyaratan Koefisien : 1 Paket Anggaran : 5000000	Rekomendasi : Penerima sudah terdaftar di Kemenag dan dilengkapi dengan Proposal Koefisien : 1 Paket Anggaran : 5000000	Rekomendasi : Nama madin belum ada, untuk dilengkapi Koefisien : 1 Paket Anggaran : 5000000
1173	Basir	GERINDRA	Sekretariat Daerah	Rehab Tempat Ibadah/Lembaga Keagamaan	Dikarenakan kurang mendukunya sarana ibadah di Mushola AL IQLAS RT03 RW 02 memerlukan renovasi sebesar Rp.15.000.000	Mushola Aliqlas, Kab. Kebumen	Ayah	Jintung	1 Paket	SEKRETARIAT DAERAH	SEKRETARIAT DAERAH	Rekomendasi : dapat ditindaklanjuti sepanjang memenuhi persyaratan Koefisien : 1 Paket Anggaran : 15000000	Rekomendasi : Penerima sudah terdaftar di Kemenag dan dilengkapi dengan Proposal Koefisien : 1 Paket Anggaran : 15000000	Rekomendasi : Telah terdaftar di Kementerian Agama, dapat dianggarkan bantuan hibah Koefisien : 1 Paket Anggaran : 15
1174	Basir	GERINDRA	Sekretariat Daerah	Rehab Tempat Ibadah/Lembaga Keagamaan	Dikarenakan kurang mendukunya sarana ibadah di Mushola RBaitul Mutaqin RT01 RW 01 memerlukan renovasi sebesar Rp.15.000.000	MAsjid Baitul Mutaqin, Kab. Kebumen	Ayah	Jintung	1 Paket	SEKRETARIAT DAERAH	SEKRETARIAT DAERAH	Rekomendasi : dapat ditindaklanjuti sepanjang memenuhi persyaratan Koefisien : 1 Paket Anggaran : 15000000	Rekomendasi : Penerima sudah terdaftar di Kemenag dan dilengkapi dengan Proposal Koefisien : 1 Paket Anggaran : 15000000	Rekomendasi : Telah terdaftar di Kementerian Agama, dapat dianggarkan bantuan hibah Koefisien : 1 Paket Anggaran : 15000000
1175	Basir	GERINDRA	Sekretariat Daerah	Rehab Tempat Ibadah/Lembaga Keagamaan	Dikarenakan kurang mendukunya sarana ibadah di Masjid MIFTAKHUL JANAH memerlukan renovasi sebesar Rp.25.000.000	MASJID MIFTAKHUL JANAH, Kab. Kebumen	Ayah	Jintung	1 Paket	SEKRETARIAT DAERAH	SEKRETARIAT DAERAH	Rekomendasi : dapat ditindaklanjuti sepanjang memenuhi persyaratan Koefisien : 1 Paket Anggaran : 25000000	Rekomendasi : Penerima sudah terdaftar di Kemenag dan dilengkapi dengan Proposal Koefisien : 1 Paket Anggaran : 25000000	Rekomendasi : Telah terdaftar di Kementerian Agama, dapat dianggarkan belanja hibah Koefisien : 1 Paket Anggaran : 25000000
1176	Basir	GERINDRA	Sekretariat Daerah	Rehab Tempat Ibadah/Lembaga Keagamaan	Dikarenakan kurang mendukunya sarana ibadah di Mushola Al Mubaroq memerlukan renovasi sebesar Rp.15.000.000	MUSHOLA AL MUBAROQ, Kab. Kebumen	Ayah	Jintung	1 Paket	SEKRETARIAT DAERAH	SEKRETARIAT DAERAH	Rekomendasi : dapat ditindaklanjuti sepanjang memenuhi persyaratan Koefisien : 1 Paket Anggaran : 15000000	Rekomendasi : Penerima sudah terdaftar di Kemenag dan dilengkapi dengan Proposal Koefisien : 1 Paket Anggaran : 15000000	Rekomendasi : Telah terdaftar di Kementerian Agama, dapat dianggarkan belanja hibah Koefisien : 1 Paket Anggaran : 15000000

No	Pengusul	Fraksi	Urusan	Usulan	Permasalahan	Alamat	Kecamatan	Kelurahan	Koefisien	OPD Tujuan Awal	OPD Tujuan Akhir	Rekomendasi Setwan	Rekomendasi Bappeda (Mitra OPD)	Rekomendasi SKPD
1177	F.A Bambang Tri Saktiono	PDI PERJUANGAN	Sekretariat Daerah	Rehab Tempat Ibadah/Lembaga Keagamaan	halaman parkir masjid belum dipaving dan perlu pagar stainless teras masjid agar menciptakan ibadah yang aman dan nyaman	Masjid Al Ikhsan Gg. Bogowonto RT 1 RW 1 Desa Wero, Kab. Kebumen	Gombong	Wero	1 Paket	SEKRETARIAT DAERAH	SEKRETARIAT DAERAH	Rekomendasi : dapat ditindaklanjuti sepanjang memenuhi persyaratan Koefisien : 1 Paket Anggaran : 25000000	Rekomendasi : Penerima sudah terdaftar di Kemenag dan dilengkapi dengan Proposal Koefisien : 1 Paket Anggaran : 25000000	Rekomendasi : Telah terdaftar di Kementerian Agama, dapat dianggarkan belanja hibah Koefisien : 1 Paket Anggaran : 25000000
1178	F.A Bambang Tri Saktiono	PDI PERJUANGAN	Sekretariat Daerah	Rehab Tempat Ibadah/Lembaga Keagamaan	dinding masjid belum diplester, bangunan kamar mandi terbatas, belum ada plafon masjid	Masjid Al Hidayah Desa Kalibening Karanggayam, Kab. Kebumen	Karanggayam	Kalibening	1 Paket	SEKRETARIAT DAERAH	SEKRETARIAT DAERAH	Rekomendasi : dapat ditindaklanjuti sepanjang memenuhi persyaratan Koefisien : 1 Paket Anggaran : 25000000	Rekomendasi : Penerima sudah terdaftar di Kemenag dan dilengkapi dengan Proposal Koefisien : 1 Paket Anggaran : 25000000	Rekomendasi : Telah terdaftar di Kementerian Agama, dapat dianggarkan belanja hibah Koefisien : 1 Paket Anggaran : 25000000
1179	F.A Bambang Tri Saktiono	PDI PERJUANGAN	Sekretariat Daerah	Rehab Tempat Ibadah/Lembaga Keagamaan	Beberapa bagian di gereja memerlukan perbaikan	Gereja Bethel Indonesia Jemaat Rajawali, Kab. Kebumen	Gombong	Wonokriyo	1 Paket	SEKRETARIAT DAERAH	SEKRETARIAT DAERAH	Rekomendasi : dapat ditindaklanjuti sepanjang memenuhi persyaratan Koefisien : 1 Paket Anggaran : 20000000	Rekomendasi : Penerima sudah terdaftar di Kemenag dan dilengkapi dengan Proposal Koefisien : 1 Paket Anggaran : 20000000	Rekomendasi : Gereja telah terdaftar dalam sinode, dapat dianggarkan belanja hibah Koefisien : 1 Paket Anggaran : 20000000
1180	F.A Bambang Tri Saktiono	PDI PERJUANGAN	Sekretariat Daerah	Rehab Tempat Ibadah/Lembaga Keagamaan	belom tersedianya tempat parkir yang memadai di Gereja Gerakan Pentakosta "Tiberias" Gombong	Gg. Kepodang 524 Rt 04 Rw 04 Wonokriyo Kecamatan Gombong, Kab. Kebumen	Gombong	Wonokriyo	1 Paket	SEKRETARIAT DAERAH	SEKRETARIAT DAERAH	Rekomendasi : dapat ditindaklanjuti sepanjang memenuhi persyaratan Koefisien : 1 Paket Anggaran : 25000000	Rekomendasi : Penerima sudah terdaftar di Kemenag dan dilengkapi dengan Proposal Koefisien : 1 Paket Anggaran : 25000000	Rekomendasi : Telah terdaftar di sinode, dapat dianggarkan belanja hibah Koefisien : 1 Paket Anggaran : 25000000
1181	F.A Bambang Tri Saktiono	PDI PERJUANGAN	Sekretariat Daerah	Rehab Tempat Ibadah/Lembaga Keagamaan	Pembangunan atap pos PI lanjutan Gereja Gerakan Pentakosta (Pingsterbeweging) Karangreja, Petanahan	Gg Kepodang 524 Rt 04 Rw 04 Wonokriyo Kecamatan Gombong, Kab. Kebumen	Petanahan	Karangrejo	1 Paket	SEKRETARIAT DAERAH	SEKRETARIAT DAERAH	Rekomendasi : dapat ditindaklanjuti sepanjang memenuhi persyaratan Koefisien : 1 Paket Anggaran : 25000000	Rekomendasi : Penerima sudah terdaftar di Kemenag dan dilengkapi dengan Proposal Koefisien : 1 Paket Anggaran : 25000000	Rekomendasi : Gereja terdaftar di sinode, dapat dianggarkan belanja hibah Koefisien : 1 Paket Anggaran : 25000000
1182	F.A Bambang Tri Saktiono	PDI PERJUANGAN	Sekretariat Daerah	Rehab Tempat Ibadah/Lembaga Keagamaan	Perbaikan Ruang Sekolah Minggu dan Pengecatan Tembok Gereja Yang Sudah Kotor di Gereja Bethel Indonesia Gombong	Jl Kesatuan No. 7-8 Rt 03 Rw 01 Karanganyar Kebumen, Kab. Kebumen	Karanganyar	Karanganyar	1 Paket	SEKRETARIAT DAERAH	SEKRETARIAT DAERAH	Rekomendasi : dapat ditindaklanjuti sepanjang memenuhi persyaratan Koefisien : 1 Paket Anggaran : 20000000	Rekomendasi : Penerima sudah terdaftar di Kemenag dan dilengkapi dengan Proposal Koefisien : 1 Paket Anggaran : 20000000	Rekomendasi : Telah memiliki badan hukum, dapat dianggarkan belanja hibah Koefisien : 1 Paket Anggaran : 20000000
1183	F.A Bambang Tri Saktiono	PDI PERJUANGAN	Sekretariat Daerah	Rehab Tempat Ibadah/Lembaga Keagamaan	Pembaikan dan pembangunan sarpras serta pengecatan ulang Gereja Bethel Indonesia "Bethel Indonesia" Gombong	Jl Dewi Sartika 37 Gombong, Kab. Kebumen	Gombong	Gombong	1 Paket	SEKRETARIAT DAERAH	SEKRETARIAT DAERAH	Rekomendasi : dapat ditindaklanjuti sepanjang memenuhi persyaratan Koefisien : 1 Paket Anggaran : 20000000	Rekomendasi : Penerima sudah terdaftar di Kemenag dan dilengkapi dengan Proposal Koefisien : 1 Paket Anggaran : 20000000	Rekomendasi : Telah berbadan hukum indonesia, dapat dianggarkan belanja hibah Koefisien : 1 Paket Anggaran : 20000000
1184	F.A Bambang Tri Saktiono	PDI PERJUANGAN	Sekretariat Daerah	Rehab Tempat Ibadah/Lembaga Keagamaan	Perbaikan plafon yang sudah mulai rusak di Gereja Pantekosta di Indonesia Jemaat Immanuel, Gombong	Jl Gereja No 58 Gombong Kabupaten Kebumen, Kab. Kebumen	Gombong	Gombong	1 Paket	SEKRETARIAT DAERAH	SEKRETARIAT DAERAH	Rekomendasi : dapat ditindaklanjuti sepanjang memenuhi persyaratan Koefisien : 1 Paket Anggaran : 25000000	Rekomendasi : Penerima sudah terdaftar di Kemenag dan dilengkapi dengan Proposal Koefisien : 1 Paket Anggaran : 25000000	Rekomendasi : Telah berbadan hukum indonesia, dapat dianggarkan belanja hibah Koefisien : 1 Paket Anggaran : 25000000
1185	F.A Bambang Tri Saktiono	PDI PERJUANGAN	Sekretariat Daerah	Rehab Tempat Ibadah/Lembaga Keagamaan	renovasi atap dapur dan pembuatan kamar mandi Gereja Bethel Indonesia	Jln Puring No 407 Rt 07 Rw III Wonokriyo Gombong, Kab. Kebumen	Gombong	Wonokriyo	1 Paket	SEKRETARIAT DAERAH	SEKRETARIAT DAERAH	Rekomendasi : dapat ditindaklanjuti sepanjang memenuhi persyaratan Koefisien : 1 Paket Anggaran : 21500000	Rekomendasi : Penerima sudah terdaftar di Kemenag dan dilengkapi dengan Proposal Koefisien : 1 Paket Anggaran : 21500000	Rekomendasi : Telah berbadan hukum indonesia, dapat dianggarkan belanja hibah Koefisien : 1 Paket Anggaran : 21500000
1186	F.A Bambang Tri Saktiono	PDI PERJUANGAN	Sekretariat Daerah	Rehab Tempat Ibadah/Lembaga Keagamaan	Renovas Atap Gereja Isa Al Masih	Desa Wera Kecamatan Gombong, Kab. Kebumen	Gombong	Wero	1 Paket	SEKRETARIAT DAERAH	SEKRETARIAT DAERAH	Rekomendasi : dapat ditindaklanjuti sepanjang memenuhi persyaratan Koefisien : 1 Paket Anggaran : 25000000	Rekomendasi : Penerima sudah terdaftar di Kemenag dan dilengkapi dengan Proposal Koefisien : 1 Paket Anggaran : 25000000	Rekomendasi : Telah memiliki badan hukum indonesia, dapat dianggarkan belanja hibah Koefisien : 1 Paket Anggaran : 25000000
1187	F.A Bambang Tri Saktiono	PDI PERJUANGAN	Sekretariat Daerah	Rehab Tempat Ibadah/Lembaga Keagamaan	Kurang tersedianya sarpras Mushola Waliyulloh Desa Sampang	Dukuh Kepodang Rt 03 Rw 05 Desa Sampang Kecamatan Sempor, Kab. Kebumen	Sempor	Sampang	1 Paket	SEKRETARIAT DAERAH	SEKRETARIAT DAERAH	Rekomendasi : dapat ditindaklanjuti sepanjang memenuhi persyaratan Koefisien : 1 lembaga Anggaran : 15000000	Rekomendasi : Penerima sudah terdaftar di Kemenag dan dilengkapi dengan Proposal Koefisien : 1 lembaga Anggaran : 15000000	Rekomendasi : Telah terdaftar di kemenag, dapat dianggarkan belanja hibah Koefisien : 1 lembaga Anggaran : 15000000
1188	F.A Bambang Tri Saktiono	PDI PERJUANGAN	Sekretariat Daerah	Rehab Tempat Ibadah/Lembaga Keagamaan	renovasi talu untuk menjadikan batas tanah gereja dengan tanah sebelahya menjadi jelas	Dukuh Sibago, Bumiagung Kecamatan Rowokele, Kab. Kebumen	Rowokele	Bumiagung	1 Paket	SEKRETARIAT DAERAH	SEKRETARIAT DAERAH	Rekomendasi : dapat ditindaklanjuti sepanjang memenuhi persyaratan Koefisien : 1 lembaga Anggaran : 24825000	Rekomendasi : Penerima sudah terdaftar di Kemenag dan dilengkapi dengan Proposal Koefisien : 1 lembaga Anggaran : 24825000	Rekomendasi : Telah berbadan hukum indonesia, dapat dianggarkan belanja hibah Koefisien : 1 lembaga Anggaran : 24825000
1189	Yuniarti Widayaningsih, SE	GOLKAR	Sekretariat Daerah	Rehab Tempat Ibadah/Lembaga Keagamaan	perlu perbaikan gedung gereja	Gereja Grujugan,, Kab. Kebumen	Petanahan	Grujugan	1 paket	SEKRETARIAT DAERAH	SEKRETARIAT DAERAH	Rekomendasi : dapat ditindaklanjuti sepanjang memenuhi persyaratan Koefisien : 1 lembaga Anggaran : 25000000	Rekomendasi : Penerima sudah terdaftar di Kemenag dan dilengkapi dengan Proposal Koefisien : 1 lembaga Anggaran : 25000000	Rekomendasi : Telah terdaftar di sinode, dapat dianggarkan belanja hibah Koefisien : 1 lembaga Anggaran : 25000000

No	Pengusul	Fraksi	Urusan	Usulan	Permasalahan	Alamat	Kecamatan	Kelurahan	Koefisien	OPD Tujuan Awal	OPD Tujuan Akhir	Rekomendasi Setwan	Rekomendasi Bappeda (Mitra OPD)	Rekomendasi SKPD
1190	F.A Bambang Tri Saktiono	PDI PERJUANGAN	Sekretariat Daerah	Rehab Tempat Ibadah/Lembaga Keagamaan	Belum adanya gudang penyimpanan alat kapel dan belom adanya talud disekitar bangunan Kapel Stasi St Maria untuk menahan tanah yang dapat longsor sewaktu waktu	Dukuh Panjatan Rt 08 Rw 06 Sukomulyo, Rowokele, Kab. Kebumen	Rowokele	Sukomulyo	1 Paket	SEKRETARIAT DAERAH	SEKRETARIAT DAERAH	Rekomendasi : dapat ditindaklanjuti sepanjang memenuhi persyaratan Koefisien : 1 Paket Anggaran : 25000000	Rekomendasi : Penerima sudah terdaftar di Kemenag dan dilengkapi dengan Proposal Koefisien : 1 Paket Anggaran : 25000000	Rekomendasi : Telah berbadan hukum indonesia, dapat dianggarkan belanja hibah Koefisien : 1 Paket Anggaran : 25000000
1191	F.A Bambang Tri Saktiono	PDI PERJUANGAN	Sekretariat Daerah	Rehab Tempat Ibadah/Lembaga Keagamaan	perlu adanya renovasi gereja	Gereja Bethel Indonesia, Jl. Puter No. 2, Kab. Kebumen	Gombong	Wonokriyo	1 Paket	SEKRETARIAT DAERAH	SEKRETARIAT DAERAH	Rekomendasi : dapat ditindaklanjuti sepanjang memenuhi persyaratan Koefisien : 1 Paket Anggaran : 20500000	Rekomendasi : Penerima sudah terdaftar di Kemenag dan dilengkapi dengan Proposal Koefisien : 1 Paket Anggaran : 20500000	Rekomendasi : Telah berbadan hukum indonesia, dapat dianggarkan belanja hibah Koefisien : 1 Paket Anggaran : 20500000
1192	Wahid Mulyadi A.Md	PPP	Sekretariat Daerah	Rehab Tempat Ibadah/Lembaga Keagamaan	Kondisi Migrab atau Tempat Pengimaman Rusak	Masjid Ibtidaussyari"""""ah Dukuh Gebrak RT. 02 RW. 07, Kab. Kebumen	Alian	Krakal	1 paket	SEKRETARIAT DAERAH	SEKRETARIAT DAERAH	Rekomendasi : dapat ditindaklanjuti sepanjang memenuhi persyaratan Koefisien : 1 paket Anggaran : 25000000	Rekomendasi : Penerima sudah terdaftar di Kemenag dan dilengkapi dengan Proposal Koefisien : 1 paket Anggaran : 25000000	Rekomendasi : Telah terdaftar di kemenag, dapat dianggarkan belanja hibah Koefisien : 1 paket Anggaran : 25000000
1193	F.A Bambang Tri Saktiono	PDI PERJUANGAN	Sekretariat Daerah	Rehab Tempat Ibadah/Lembaga Keagamaan	perlu adanya talud disekitar gedung gereja	RT 01 RW 01, Kab. Kebumen	Buayan	Wonodadi	1 Paket	SEKRETARIAT DAERAH	SEKRETARIAT DAERAH	Rekomendasi : dapat ditindaklanjuti sepanjang memenuhi persyaratan Koefisien : 1 Paket Anggaran : 25000000	Rekomendasi : Penerima sudah terdaftar di Kemenag dan dilengkapi dengan Proposal Koefisien : 1 Paket Anggaran : 25000000	Rekomendasi : Telah berbadan hukum indonesia, dapat dianggarkan belanja hibah Koefisien : 1 Paket Anggaran : 25000000
1194	Fitria Handini, SH	PDI PERJUANGAN	Sekretariat Daerah	Rehab Tempat Ibadah/Lembaga Keagamaan	Masjid Attaqwa Desa Jabres RT 2 RW 2 Kecamatan Sruweng	Desa Jabres RT 2 RW 2 Kecamatan Sruweng, Kab. Kebumen	Sruweng	Jabres	1 buah	SEKRETARIAT DAERAH	SEKRETARIAT DAERAH	Rekomendasi : dapat ditindaklanjuti sepanjang memenuhi persyaratan Koefisien : 1 buah Anggaran : 25000000	Rekomendasi : Penerima sudah terdaftar di Kemenag dan dilengkapi dengan Proposal Koefisien : 1 buah Anggaran : 15000000	Rekomendasi : Telah terdaftar di Kementerian Agama, dapat dianggarkan belanja hibah Koefisien : 1 buah Anggaran : 25000000
1195	Fitria Handini, SH	PDI PERJUANGAN	Sekretariat Daerah	Rehab Tempat Ibadah/Lembaga Keagamaan	Pembangunan Musholla Darussalam	Desa Jabres RT 4 RW 3 Kecamatan Sruweng, Kab. Kebumen	Sruweng	Jabres	1 buah	SEKRETARIAT DAERAH	SEKRETARIAT DAERAH	Rekomendasi : dapat ditindaklanjuti sepanjang memenuhi persyaratan Koefisien : 1 buah Anggaran : 15000000	Rekomendasi : Penerima sudah terdaftar di Kemenag dan dilengkapi dengan Proposal Koefisien : 1 buah Anggaran : 15000000	Rekomendasi : Telah terdaftar di Kementerian Agama, dapat dianggarkan belanja hibah Koefisien : 1 buah Anggaran : 15000000
1196	Fitria Handini, SH	PDI PERJUANGAN	Sekretariat Daerah	Rehab Tempat Ibadah/Lembaga Keagamaan	Pembangunan Musholla Al Falah	Desa Jabres RT 4 RW 4 Kecamatan Sruweng, Kab. Kebumen	Sruweng	Jabres	1 buah	SEKRETARIAT DAERAH	SEKRETARIAT DAERAH	Rekomendasi : dapat ditindaklanjuti sepanjang memenuhi persyaratan Koefisien : 1 buah Anggaran : 15000000	Rekomendasi : enerima sudah terdaftar di Kemenag dan dilengkapi dengan Proposal Koefisien : 1 buah Anggaran : 15000000	Rekomendasi : Telah terdaftar di Kementerian Agama, dapat dianggarkan belanja hibah Koefisien : 1 buah Anggaran : 15000000
1197	Fitria Handini, SH	PDI PERJUANGAN	Sekretariat Daerah	Rehab Tempat Ibadah/Lembaga Keagamaan	Rehab Musholla Nur Salam RT 3 RW 3 Desa Pandansari Kecamatan Sruweng	Desa Pandansari RT 3 RW 3 Kecamatan Sruweng, Kab. Kebumen	Sruweng	Pandansari	1 Paket	SEKRETARIAT DAERAH	SEKRETARIAT DAERAH	Rekomendasi : dapat ditindaklanjuti sepanjang memenuhi persyaratan Koefisien : 1 Paket Anggaran : 15000000	Rekomendasi : Penerima sudah terdaftar di Kemenag dan dilengkapi dengan Proposal Koefisien Koefisien : 1 Paket Anggaran : 15000000	Rekomendasi : Telah terdaftar di kemenag, dapat dianggarkan belanja hibah Koefisien : 1 Paket Anggaran : 15000000
1198	Wahid Mulyadi A.Md	PPP	Sekretariat Daerah	Rehab Tempat Ibadah/Lembaga Keagamaan	Kondisi Atap dan Plafond ada kebocoran dan cat dinding luntur	Masjid Baiturrohim Dukuh Jerotengah RT. 01 RW. 08, Kab. Kebumen	Alian	Krakal	1 paket	SEKRETARIAT DAERAH	SEKRETARIAT DAERAH	Rekomendasi : dapat ditindaklanjuti sepanjang memenuhi persyaratan Koefisien : 1 paket Anggaran : 25000000	Rekomendasi : Penerima sudah terdaftar di Kemenag dan dilengkapi dengan Proposal Koefisien : 1 paket Anggaran : 25000000	Rekomendasi : Telah terdatfar di kemenag, dapat dianggarkan belanja hibah Koefisien : 1 paket Anggaran : 25000000
1199	Fuad Wahyudi, S.T	PKB	Sekretariat Daerah	Rehab Tempat Ibadah/Lembaga Keagamaan	Tercukupinya Renovasi Musholla Miftakhul Huda Dukuh Pekuncen, Desa Krandegan. Puring.	Musholla Miftakhul Huda, Desa Krandegan, Kec Puring, Kab. Kebumen	Puring	Krandegan	1 Paket	SEKRETARIAT DAERAH	SEKRETARIAT DAERAH	Rekomendasi : dapat ditindaklanjuti sepanjang memenuhi persyaratan Koefisien : 1 Paket Anggaran : 15000000	Rekomendasi : Penerima sudah terdaftar di Kemenag dan dilengkapi dengan Proposal Koefisien : 1 Paket Anggaran : 15000000	Rekomendasi : Telah terdatfar di kemenag, dapat dianggarkan belanja hibah Koefisien : 1 Paket Anggaran : 15000000
1200	Wahid Mulyadi A.Md	PPP	Sekretariat Daerah	Rehab Tempat Ibadah/Lembaga Keagamaan	Pembangunan masjid belum selesai (finishing)	Masjid Miftahul Huda Dukuh Lerep RT. 02 RW. 02, Kab. Kebumen	Kutowinangun	Karangsari	1 paket	SEKRETARIAT DAERAH	SEKRETARIAT DAERAH	Rekomendasi : dapat ditindaklanjuti sepanjang memenuhi persyaratan Koefisien : 1 paket Anggaran : 25000000	Rekomendasi : Penerima sudah terdaftar di Kemenag dan dilengkapi dengan Proposal Koefisien : 1 paket Anggaran : 25000000	Rekomendasi : Telah terdatfar di kemenag, dapat dianggarkan belanja hibah Koefisien : 1 paket Anggaran : 25000000
1201	Fuad Wahyudi, S.T	PKB	Sekretariat Daerah	Rehab Tempat Ibadah/Lembaga Keagamaan	Terbangunnya Rehab Musholla "ROUDHOTULMUTTAQIN " Dusun Jatisari. Desa Jemur, Pejagoan	Musholla "ROUDHOTULMUTAQIN" Desa Jemur, Pejagoan, Kab. Kebumen	Pejagoan	Jemur	1 Paket	SEKRETARIAT DAERAH	SEKRETARIAT DAERAH	Rekomendasi : dapat ditindaklanjuti sepanjang memenuhi persyaratan Koefisien : 1 Paket Anggaran : 15000000	Rekomendasi : Penerima sudah terdaftar di Kemenag dan dilengkapi dengan Proposal Koefisien : 1 Paket Anggaran : 15000000	Rekomendasi : Telah terdatfar di kemenag, dapat dianggarkan belanja hibah Koefisien : 1 Paket Anggaran : 15000000
1202	Fuad Wahyudi, S.T	PKB	Sekretariat Daerah	Rehab Tempat Ibadah/Lembaga Keagamaan	Tercukupinya Rehab Mushola "Nurul Iman" Rt 03/03 Desa Weton wetan, Kecamatan Puring.	Mushola "Nurul Iman" Desa Weton Wetan, Kecamatan Puring, Kab. Kebumen	Puring	Wetonwetan	1 Paket	SEKRETARIAT DAERAH	SEKRETARIAT DAERAH	Rekomendasi : dapat ditindaklanjuti sepanjang memenuhi persyaratan Koefisien : 1 Paket Anggaran : 15000000	Rekomendasi : Penerima sudah terdaftar di Kemenag dan dilengkapi dengan Proposal Koefisien : 1 Paket Anggaran : 15000000	Rekomendasi : Telah terdatfar di kemenag, dapat dianggarkan belanja hibah Koefisien : 1 Paket Anggaran : 15000000
1203	Wahid Mulyadi A.Md	PPP	Sekretariat Daerah	Rehab Tempat Ibadah/Lembaga Keagamaan	Kondisi bangunan Masjid mengalami kerusakan	Masjid Husnul Hidayah RT. 02 RW. 01 Dukuh Kalijambe, Kab. Kebumen	Karangsambung	Kalisana	1 paket	SEKRETARIAT DAERAH	SEKRETARIAT DAERAH	Rekomendasi : dapat ditindaklanjuti sepanjang memenuhi persyaratan Koefisien : 1 paket Anggaran : 25000000	Rekomendasi : Penerima sudah terdaftar di Kemenag dan dilengkapi dengan Proposal Koefisien : 1 paket Anggaran : 25000000	Rekomendasi : Telah terdatfar di kemenag, dapat dianggarkan belanja hibah Koefisien : 1 paket Anggaran : 25000000

No	Pengusul	Fraksi	Urusan	Usulan	Permasalahan	Alamat	Kecamatan	Kelurahan	Koefisien	OPD Tujuan Awal	OPD Tujuan Akhir	Rekomendasi Setwan	Rekomendasi Bappeda (Mitra OPD)	Rekomendasi SKPD
1204	Fuad Wahyudi, S.T	PKB	Sekretariat Daerah	Rehab Tempat Ibadah/Lembaga Keagamaan	Tercukupinya Rehab TPQ "AL-Ihsan" Yayasan Sabilul Ihsan Desa Kalirejo, Kebumen.	TPQ "AL-IHSAN" Desa Kalirejo, Kebumen, Kab. Kebumen	Kebumen	Kalirejo	1 Paket	SEKRETARIAT DAERAH	SEKRETARIAT DAERAH	Rekomendasi : dapat ditindaklanjuti sepanjang memenuhi persyaratan Koefisien : 1 Paket Anggaran : 15000000	Rekomendasi : Penerima sudah terdaftar di Kemenag dan dilengkapi dengan Proposal Koefisien : 1 Paket Anggaran : 15000000	Rekomendasi : Telah terdatfar di kemenag, dapat dianggarkan belanja hibah Koefisien : 1 Paket Anggaran : 15000000
1205	Fuad Wahyudi, S.T	PKB	Sekretariat Daerah	Rehab Tempat Ibadah/Lembaga Keagamaan	masih kurang layaknya Sarana Ibadah di Desa Arjowinangun. mengharapkan bantuan dana sebesar Rp. 15.000.000,- demi merenovasi Mushola "Al Khamidiyah"	Mushola "Al Khamidiyah", Kab. Kebumen	Puring	Arjowinangun	1 Paket	SEKRETARIAT DAERAH	SEKRETARIAT DAERAH	Rekomendasi : dapat ditindaklanjuti sepanjang memenuhi persyaratan Koefisien : 1 Paket Anggaran : 15000000	Rekomendasi : Penerima sudah terdaftar di Kemenag dan dilengkapi dengan Proposal Koefisien : 1 Paket Anggaran : 15000000	Rekomendasi : Telah terdatfar di kemenag, dapat dianggarkan belanja hibah Koefisien : 1 Paket Anggaran : 15000000
1206	Wahid Mulyadi A.Md	PPP	Sekretariat Daerah	Rehab Tempat Ibadah/Lembaga Keagamaan	Perlunya Rehab/Pemeliharaan Gedung/Sarpras TPQ	TPQ Miftahul Huda Dukuh Tamansari RT. 03 RW. 06, Kab. Kebumen	Alian	Krakal	1 paket	SEKRETARIAT DAERAH	SEKRETARIAT DAERAH	Rekomendasi : dapat ditindaklanjuti sepanjang memenuhi persyaratan Koefisien : 1 paket Anggaran : 15000000	Rekomendasi : Penerima sudah terdaftar di Kemenag dan dilengkapi dengan Proposal Koefisien : 1 paket Anggaran : 15000000	Rekomendasi : Telah terdatfar di kemenag, dapat dianggarkan belanja hibah Koefisien : 1 paket Anggaran : 15000000
1207	Fuad Wahyudi, S.T	PKB	Sekretariat Daerah	Rehab Tempat Ibadah/Lembaga Keagamaan	Masih kurang layaknya tempat Ibadah didesa Bumirejo, Puring khususnya di Dukuh Kedungtekik Masjid "Nurul Huda". sangat mengharapkan Bantuan Dana sebesar Rp. 25.000.000,- demi	Dukuh Kedungtekik Masjid "Nurul Huda", Kab. Kebumen	Puring	Bumirejo	1 Paket	SEKRETARIAT DAERAH	SEKRETARIAT DAERAH	Rekomendasi : dapat ditindaklanjuti sepanjang memenuhi persyaratan Koefisien : 1 Paket Anggaran : 25000000	Rekomendasi : Penerima sudah terdaftar di Kemenag dan dilengkapi dengan Proposal Koefisien : 1 Paket Anggaran : 25000000	Rekomendasi : Telah terdatfar di kemenag, dapat dianggarkan belanja hibah Koefisien : 1 Paket Anggaran : 25000000
1208	Wahid Mulyadi A.Md	PPP	Sekretariat Daerah	Rehab Tempat Ibadah/Lembaga Keagamaan	Kondisi Gedung/Sarpras Musholla kurang memadai	Musholla Al-Baroqah Dukuh Jatiwera RT. 03 RW. 07, Kab. Kebumen	Alian	Krakal	1 paket	SEKRETARIAT DAERAH	SEKRETARIAT DAERAH	Rekomendasi : dapat ditindaklanjuti sepanjang memenuhi persyaratan Koefisien : 1 paket Anggaran : 15000000	Rekomendasi : Penerima sudah terdaftar di Kemenag dan dilengkapi dengan Proposal Koefisien : 1 paket Anggaran : 15000000	Rekomendasi : Telah terdatfar di kemenag, dapat dianggarkan belanja hibah Koefisien : 1 paket Anggaran : 15000000
1209	Fuad Wahyudi, S.T	PKB	Sekretariat Daerah	Rehab Tempat Ibadah/Lembaga Keagamaan	Masih kurang layaknya tempat Ibadah didesa Weton Wetan, Puring khususnya di Dukuh Karangsari Rt 03 / Rw 01 Mushola "Asyiraj". sangat mengharapkan Bantuan Dana sebesar Rp. 15.000.000,- demi	Dukuh Karangsari Rt 03 / Rw 01 Mushola "Asyiraj", Kab. Kebumen	Puring	Wetonwetan	1 Paket	SEKRETARIAT DAERAH	SEKRETARIAT DAERAH	Rekomendasi : dapat ditindaklanjuti sepanjang memenuhi persyaratan Koefisien : 1 Paket Anggaran : 15000000	Rekomendasi : Penerima sudah terdaftar di Kemenag dan dilengkapi dengan Proposal Koefisien : 1 Paket Anggaran : 15000000	Rekomendasi : Telah terdatfar di kemenag, dapat dianggarkan belanja hibah Koefisien : 1 Paket Anggaran : 15000000
1210	Wahid Mulyadi A.Md	PPP	Sekretariat Daerah	Rehab Tempat Ibadah/Lembaga Keagamaan	Kondisi Gedung/Sarpras Musholla kurang baik/mengalami kerusakan	Musholla Nurul Hidayah RT. 02 RW. 04, Kab. Kebumen	Alian	Krakal	1 paket	SEKRETARIAT DAERAH	SEKRETARIAT DAERAH	Rekomendasi : dapat ditindaklanjuti sepanjang memenuhi persyaratan Koefisien : 1 paket Anggaran : 15000000	Rekomendasi : Penerima sudah terdaftar di Kemenag dan dilengkapi dengan Proposal Koefisien : 1 paket Anggaran : 15000000	Rekomendasi : Telah terdatfar di kemenag, dapat dianggarkan belanja hibah Koefisien : 1 paket Anggaran : 15000000
1211	Fuad Wahyudi, S.T	PKB	Sekretariat Daerah	Rehab Tempat Ibadah/Lembaga Keagamaan	Masih kurang layaknya tempat Ibadah didesa Sidoharjo, Puring khususnya di Mushola "Nurul Iman". sangat mengharapkan Bantuan Dana sebesar Rp. 15.000.000,- demi	desa Sidoharjo, Puring khususnya di Mushola "Nurul Iman", Kab. Kebumen	Puring	Sidoharjo	1 Paket	SEKRETARIAT DAERAH	SEKRETARIAT DAERAH	Rekomendasi : dapat ditindaklanjuti sepanjang memenuhi persyaratan Koefisien : 1 Paket Anggaran : 15000000	Rekomendasi : Penerima sudah terdaftar di Kemenag dan dilengkapi dengan Proposal Koefisien : 1 Paket Anggaran : 15000000	Rekomendasi : Telah terdatfar di kemenag, dapat dianggarkan belanja hibah Koefisien : 1 Paket Anggaran : 15000000
1212	Wahid Mulyadi A.Md	PPP	Sekretariat Daerah	Rehab Tempat Ibadah/Lembaga Keagamaan	Kondisi Gedung/Sarpras Musholla kurang baik/mengalami kerusakan	Musholla Ar-Rahmah Dukuh Kalikarang RT. 02 RW. 04, Kab. Kebumen	Karangsambung	Langse	1 paket	SEKRETARIAT DAERAH	SEKRETARIAT DAERAH	Rekomendasi : dapat ditindaklanjuti sepanjang memenuhi persyaratan Koefisien : 1 paket Anggaran : 15000000	Rekomendasi : Penerima sudah terdaftar di Kemenag dan dilengkapi dengan Proposal Koefisien : 1 paket Anggaran : 15000000	Rekomendasi : Telah terdatfar di kemenag, dapat dianggarkan belanja hibah Koefisien : 1 paket Anggaran : 15000000
1213	Wahid Mulyadi A.Md	PPP	Sekretariat Daerah	Rehab Tempat Ibadah/Lembaga Keagamaan	Kondisi Gedung/Sarpras Musholla kurang baik/mengalami kerusakan	Musholla Baitul Mu""min Dukuh Kempyung RT. 06 RW. 03, Kab. Kebumen	Karangsambung	Pujotirto	1 paket	SEKRETARIAT DAERAH	SEKRETARIAT DAERAH	Rekomendasi : dapat ditindaklanjuti sepanjang memenuhi persyaratan Koefisien : 1 paket Anggaran : 15000000	Rekomendasi : Penerima sudah terdaftar di Kemenag dan dilengkapi dengan Proposal Koefisien : 1 paket Anggaran : 15000000	Rekomendasi : Telah terdatfar di kemenag, dapat dianggarkan belanja hibah Koefisien : 1 paket Anggaran : 15000000
1214	Wahid Mulyadi A.Md	PPP	Sekretariat Daerah	Rehab Tempat Ibadah/Lembaga Keagamaan	Kondisi Gedung/Sarpras TPQ kurang memadai/mengalami kerusakan	TPQ Hikmatul Hidayah Dukuh Watu Tumpang RT. 03 RW. 005, Kab. Kebumen	Karangsambung	Karangsambung	1 paket	SEKRETARIAT DAERAH	SEKRETARIAT DAERAH	Rekomendasi : dapat ditindaklanjuti sepanjang memenuhi persyaratan Koefisien : 1 paket Anggaran : 15000000	Rekomendasi : Penerima sudah terdaftar di Kemenag dan dilengkapi dengan Proposal Koefisien : 1 paket Anggaran : 15000000	Rekomendasi : Telah terdatfar di kemenag, dapat dianggarkan belanja hibah Koefisien : 1 paket Anggaran : 15000000

No	Pengusul	Fraksi	Urusan	Usulan	Permasalahan	Alamat	Kecamatan	Kelurahan	Koefisien	OPD Tujuan Awal	OPD Tujuan Akhir	Rekomendasi Setwan	Rekomendasi Bappeda (Mitra OPD)	Rekomendasi SKPD
1215	H Nur Hariyadi, SE	PKB	Sekretariat Daerah	Rehab Tempat Ibadah/Lembaga Keagamaan	Rehab Mushola - Musholla Al-Falah, BonjokLor Bonorowo kondisi sarana prasarana minim dan kurang memadai	Mushola Al-Falah desa Bonjoklor, Bonorowo, Kab. Kebumen	Bonorowo	Bonjoklor	1 Paket	SEKRETARIAT DAERAH	SEKRETARIAT DAERAH	Rekomendasi : dapat ditindaklanjuti sepanjang memenuhi persyaratan Koefisien : 1 Paket Anggaran : 15000000	Rekomendasi : Penerima sudah terdaftar di Kemenag dan dilengkapi dengan Proposal Koefisien : 1 Paket Anggaran : 15000000	Rekomendasi : Telah terdatfar di kemenag, dapat dianggarkan belanja hibah Koefisien : 1 Paket Anggaran : 15000000
1216	Wahid Mulyadi A.Md	PPP	Sekretariat Daerah	Rehab Tempat Ibadah/Lembaga Keagamaan	Kondisi Bangunan/Sarpras TPQ kurang memadai/mengalami kerusakan	TPQ Darul Muttaqien RT. 01 RW. 04, Kab. Kebumen	Alian	Seliling	1 paket	SEKRETARIAT DAERAH	SEKRETARIAT DAERAH	Rekomendasi : dapat ditindaklanjuti sepanjang memenuhi persyaratan Koefisien : 1 paket Anggaran : 15000000	Rekomendasi : Penerima sudah terdaftar di Kemenag dan dilengkapi dengan Proposal Koefisien : 1 paket Anggaran : 15000000	Rekomendasi : Telah terdatfar di kemenag, dapat dianggarkan belanja hibah Koefisien : 1 paket Anggaran : 15000000
1217	Wahid Mulyadi A.Md	PPP	Sekretariat Daerah	Rehab Tempat Ibadah/Lembaga Keagamaan	Kondisi Bangunan Gedung/Sarpras Musholla kurang memadai/mengalami kerusakan	Musholla Darussafah Dukuh Kalikayen RT. 02 RW. 04, Kab. Kebumen	Sadang	Pucangan	1 paket	SEKRETARIAT DAERAH	SEKRETARIAT DAERAH	Rekomendasi : dapat ditindaklanjuti sepanjang memenuhi persyaratan Koefisien : 1 paket Anggaran : 15000000	Rekomendasi : Penerima sudah terdaftar di Kemenag dan dilengkapi dengan Proposal Koefisien : 1 paket Anggaran : 15000000	Rekomendasi : Telah terdatfar di kemenag, dapat dianggarkan belanja hibah Koefisien : 1 paket Anggaran : 15000000
1218	H Nur Hariyadi, SE	PKB	Sekretariat Daerah	Rehab Tempat Ibadah/Lembaga Keagamaan	Rehab Mushola - Mushola Al Huda Desa Kabuaran kondisi sarana prasarana minim dan kurang memadai	Mushola Al-Huda, Desa Kabuaran, Prembun, Kab. Kebumen	Prembun	Kabuaran	1 Paket	SEKRETARIAT DAERAH	SEKRETARIAT DAERAH	Rekomendasi : dapat ditindaklanjuti sepanjang memenuhi persyaratan Koefisien : 1 Paket Anggaran : 15000000	Rekomendasi : Penerima sudah terdaftar di Kemenag dan dilengkapi dengan Proposal Koefisien : 1 Paket Anggaran : 15000000	Rekomendasi : Telah terdatfar di kemenag, dapat dianggarkan belanja hibah Koefisien : 1 Paket Anggaran : 15000000
1219	Wahid Mulyadi A.Md	PPP	Sekretariat Daerah	Rehab Tempat Ibadah/Lembaga Keagamaan	Kondisi Bangunan/Gedung TPQ kurang memadai/mengalami kerusakan	TPQ Darul Ma"""""arif Dukuh Lengkong RT. 01 RW. 03, Kab. Kebumen	Alian	Kalijaya	1 paket	SEKRETARIAT DAERAH	SEKRETARIAT DAERAH	Rekomendasi : dapat ditindaklanjuti sepanjang memenuhi persyaratan Koefisien : 1 paket Anggaran : 15000000	Rekomendasi : Penerima sudah terdaftar di Kemenag dan dilengkapi dengan Proposal Koefisien : 1 paket Anggaran : 15000000	Rekomendasi : Telah terdatfar di kemenag, dapat dianggarkan belanja hibah Koefisien : 1 paket Anggaran : 15000000
1220	Wahid Mulyadi A.Md	PPP	Sekretariat Daerah	Rehab Tempat Ibadah/Lembaga Keagamaan	Bangunan Gedung Musholla kurang memadai/rusak	Musholla Tajdidul Iman Dukuh Pagerkemiri RT. 01 RW. 05, Kab. Kebumen	Alian	Krakal	1 paket	SEKRETARIAT DAERAH	SEKRETARIAT DAERAH	Rekomendasi : dapat ditindaklanjuti sepanjang memenuhi persyaratan Koefisien : 1 paket Anggaran : 15000000	Rekomendasi : Penerima sudah terdaftar di Kemenag dan dilengkapi dengan Proposal Koefisien : 1 paket Anggaran : 15000000	Rekomendasi : Telah terdatfar di kemenag, dapat dianggarkan belanja hibah Koefisien : 1 paket Anggaran : 15000000
1221	Wahid Mulyadi A.Md	PPP	Sekretariat Daerah	Rehab Tempat Ibadah/Lembaga Keagamaan	Kondisi Bangunan Musholla banyak yang rusak dan belum memadai	Musholla Sabilil Muttaqin RT. 02 RW. 05, Kab. Kebumen	Karangsambung	Widoro	1 paket	SEKRETARIAT DAERAH	SEKRETARIAT DAERAH	Rekomendasi : dapat ditindaklanjuti sepanjang memenuhi persyaratan Koefisien : 1 paket Anggaran : 15000000	Rekomendasi : Penerima sudah terdaftar di Kemenag dan dilengkapi dengan Proposal Koefisien : 1 paket Anggaran : 15000000	Rekomendasi : Telah terdatfar di kemenag, dapat dianggarkan belanja hibah Koefisien : 1 paket Anggaran : 15000000
1222	Wahid Mulyadi A.Md	PPP	Sekretariat Daerah	Rehab Tempat Ibadah/Lembaga Keagamaan	Belum tersedianya bangunan untuk mengaji dan tempat wudhu kurang memadai	Musholla Miftahul Huda RT. 04 RW. 04, Kab. Kebumen	Karangsambung	Widoro	1 paket	SEKRETARIAT DAERAH	SEKRETARIAT DAERAH	Rekomendasi : dapat ditindaklanjuti sepanjang memenuhi persyaratan Koefisien : 1 paket Anggaran : 15000000	Rekomendasi : Penerima sudah terdaftar di Kemenag dan dilengkapi dengan Proposal Koefisien : 1 paket Anggaran : 15000000	Rekomendasi : Telah terdatfar di kemenag, dapat dianggarkan belanja hibah Koefisien : 1 paket Anggaran : 15000000
1223	Wahid Mulyadi A.Md	PPP	Sekretariat Daerah	Rehab Tempat Ibadah/Lembaga Keagamaan	Kondisi Bangunan TPQ belum memadai atau rusak	TPQ Nurul Huda RT. 06 RW. 01, Kab. Kebumen	Karangsambung	Tlepok	1 paket	SEKRETARIAT DAERAH	SEKRETARIAT DAERAH	Rekomendasi : dapat ditindaklanjuti sepanjang memenuhi persyaratan Koefisien : 1 paket Anggaran : 15000000	Rekomendasi : Penerima sudah terdaftar di Kemenag dan dilengkapi dengan Proposal Koefisien : 1 paket Anggaran : 15000000	Rekomendasi : Telah terdatfar di kemenag, dapat dianggarkan belanja hibah Koefisien : 1 paket Anggaran : 15000000
1224	H Nur Hariyadi, SE	PKB	Sekretariat Daerah	Rehab Tempat Ibadah/Lembaga Keagamaan	Rehab Mushola - Mushola Assa""adah Dukuh jayanlor Rt 01/05 Bonjoklor, Bonorowo kondisi sarana prasarana minim dan kurang memadai	Mushola Assa""adah Dukuh Jayanlor Rt 01 RW 05, Kab. Kebumen	Bonorowo	Bonjoklor	1 Paket	SEKRETARIAT DAERAH	SEKRETARIAT DAERAH	Rekomendasi : dapat ditindaklanjuti sepanjang memenuhi persyaratan Koefisien : 1 Paket Anggaran : 15000000	Rekomendasi : Penerima sudah terdaftar di Kemenag dan dilengkapi dengan Proposal Koefisien : 1 Paket Anggaran : 15000000	Rekomendasi : Telah terdatfar di kemenag, dapat dianggarkan belanja hibah Koefisien : 1 Paket Anggaran : 15000000
1225	Wahid Mulyadi A.Md	PPP	Sekretariat Daerah	Rehab Tempat Ibadah/Lembaga Keagamaan	Kondisi Bangunan Gedung TPQ belum memadai	TPQ AL ISHLAH Dukuh Kalikudu, Kab. Kebumen	Karangsambung	Kaligending	1 paket	SEKRETARIAT DAERAH	SEKRETARIAT DAERAH	Rekomendasi : dapat ditindaklanjuti sepanjang memenuhi persyaratan Koefisien : 1 paket Anggaran : 15000000	Rekomendasi : Penerima sudah terdaftar di Kemenag dan dilengkapi dengan Proposal Koefisien : 1 paket Anggaran : 15000000	Rekomendasi : Telah terdatfar di kemenag, dapat dianggarkan belanja hibah Koefisien : 1 paket Anggaran : 15000000
1226	H Nur Hariyadi, SE	PKB	Sekretariat Daerah	Rehab Tempat Ibadah/Lembaga Keagamaan	Rehab Mushola, membuat WC - belum adanya WC pada Mushola Miftahul Huda Rt 02/02 Tersobo Prembun	Mushola Miftahul Huda Rt 02 RW 02, Kab. Kebumen	Prembun	Tersobo	1 Paket	SEKRETARIAT DAERAH	SEKRETARIAT DAERAH	Rekomendasi : dapat ditindaklanjuti sepanjang memenuhi persyaratan Koefisien : 1 Paket Anggaran : 15000000	Rekomendasi : Penerima sudah terdaftar di Kemenag dan dilengkapi dengan Proposal Koefisien : 1 Paket Anggaran : 15000000	Rekomendasi : Telah terdatfar di kemenag, dapat dianggarkan belanja hibah Koefisien : 1 Paket Anggaran : 15000000
1227	H Nur Hariyadi, SE	PKB	Sekretariat Daerah	Rehab Tempat Ibadah/Lembaga Keagamaan	Rehab Mushola - Mushola Darul Mutakdir, RT 02/02, Bonorowo kondisi sarana prasarana minim dan kurang memadai	Mushola Darul Mutakdir, RT 02 RW 02, Kab. Kebumen	Bonorowo	Bonorowo	1 Paket	SEKRETARIAT DAERAH	SEKRETARIAT DAERAH	Rekomendasi : dapat ditindaklanjuti sepanjang memenuhi persyaratan Koefisien : 1 Paket Anggaran : 15000000	Rekomendasi : Penerima sudah terdaftar di Kemenag dan dilengkapi dengan Proposal Koefisien : 1 Paket Anggaran : 15000000	Rekomendasi : Telah terdatfar di kemenag, dapat dianggarkan belanja hibah Koefisien : 1 Paket Anggaran : 15000000

No	Pengusul	Fraksi	Urusan	Usulan	Permasalahan	Alamat	Kecamatan	Kelurahan	Koefisien	OPD Tujuan Awal	OPD Tujuan Akhir	Rekomendasi Setwan	Rekomendasi Bappeda (Mitra OPD)	Rekomendasi SKPD
1228	H Nur Hariyadi, SE	PKB	Sekretariat Daerah	Rehab Tempat Ibadah/Lembaga Keagamaan	Rehab Mushola - Mushola Al Ikhlas RT 04/01 Desa Ngabean, Mirit kondisi sarana prasarananya minim dan kurang memadai	Mushola Al-Ikhlas RT 04/01 Desa Ngabean Kec Mirit, Kab. Kebumen	Mirit	Ngabean	1 Paket	SEKRETARIAT DAERAH	SEKRETARIAT DAERAH	Rekomendasi : dapat ditindaklanjuti sepanjang memenuhi persyaratan Koefisien : 1 Paket Anggaran : 15000000	Rekomendasi : Penerima sudah terdaftar di Kemenag dan dilengkapi dengan Proposal Koefisien : 1 Paket Anggaran : 15000000	Rekomendasi : Telah terdatfar di kemenag, dapat dianggarkan belanja hibah Koefisien : 1 Paket Anggaran : 15000000
1229	H Nur Hariyadi, SE	PKB	Sekretariat Daerah	Rehab Tempat Ibadah/Lembaga Keagamaan	Rehab Mushola - Mushola Darul Mutaqin Desa Bonorowo Kec Bonorowo kondisi sarana prasarananya minim dan kurang memadai	Mushola Darul Muttaqin Desa Bonorowo Kec Bonorowo, Kab. Kebumen	Bonorowo	Bonorowo	1 Paket	SEKRETARIAT DAERAH	SEKRETARIAT DAERAH	Rekomendasi : dapat ditindaklanjuti sepanjang memenuhi persyaratan Koefisien : 1 Paket Anggaran : 15000000	Rekomendasi : Penerima sudah terdaftar di Kemenag dan dilengkapi dengan Proposal Koefisien : 1 Paket Anggaran : 15000000	Rekomendasi : Telah terdatfar di kemenag, dapat dianggarkan belanja hibah Koefisien : 1 Paket Anggaran : 15000000
1230	H Nur Hariyadi, SE	PKB	Sekretariat Daerah	Rehab Tempat Ibadah/Lembaga Keagamaan	Rehab Mushola - Mushola Musdolah RT 04/02 Pecarikan Prembun kondisi sarana prasarananya minim dan kurang memadai	Mushola Musdolah RT 04 RW 02 Desa Pecarikan Kec Prembun, Kab. Kebumen	Prembun	Pecarikan	1 Paket	SEKRETARIAT DAERAH	SEKRETARIAT DAERAH	Rekomendasi : dapat ditindaklanjuti sepanjang memenuhi persyaratan Koefisien : 1 Paket Anggaran : 15000000	Rekomendasi : Penerima sudah terdaftar di Kemenag dan dilengkapi dengan Proposal Koefisien : 1 Paket Anggaran : 15000000	Rekomendasi : Telah terdatfar di kemenag, dapat dianggarkan belanja hibah Koefisien : 1 Paket Anggaran : 15000000
1231	H. Agung Prabowo, SH	GERINDRA	Sekretariat Daerah	Rehab Tempat Ibadah/Lembaga Keagamaan	Pondok pesantren al hidayah membutuhkan bantuan berupa bangunan	Pondok al Hidayah Kelurahan Bumirejo, Kab. Kebumen	Kebumen	Bumirejo	1 paket	SEKRETARIAT DAERAH	SEKRETARIAT DAERAH	Rekomendasi : dapat ditindaklanjuti sepanjang memenuhi persyaratan Koefisien : 1 paket Anggaran : 150000000	Rekomendasi : Penerima sudah terdaftar di Kemenag dan dilengkapi dengan Proposal Koefisien : 1 paket Anggaran : 150000000	Rekomendasi : Telah terdatfar di kemenag dan memiliki sk kemenhum dan ham RI, dapat dianggarkan belanja hibah Koefisien : 1 paket Anggaran : 150000000
1232	H. Rifai Yuniantoro	DEMOKRAT	Sekretariat Daerah	Rehab Tempat Ibadah/Lembaga Keagamaan	masih kurangnya fasilitas pendukung di Masjid Nurul Huda Desa Jatimulyo Kecamatan Kuwarasan	Masjid Nurul Huda Desa Jatimulyo RT 02 RW 05 Kecamatan Kuwarasan, Kab. Kebumen	Kuwarasan	Jatimulyo	1 Paket	SEKRETARIAT DAERAH	SEKRETARIAT DAERAH	Rekomendasi : dapat ditindaklanjuti sepanjang memenuhi persyaratan Koefisien : 1 Paket Anggaran : 25000000	Rekomendasi : Penerima sudah terdaftar di Kemenag dan dilengkapi dengan Proposal Koefisien : 1 Paket Anggaran : 25000000	Rekomendasi : Telah terdatfar di kemenag, dapat dianggarkan belanja hibah Koefisien : 1 Paket Anggaran : 25000000
1233	H. Rifai Yuniantoro	DEMOKRAT	Sekretariat Daerah	Rehab Tempat Ibadah/Lembaga Keagamaan	masih kurangnya fasilitas pendukung di Masjid Nurul HUda RT 04 RW 02 Desa Wonoyoso Kecamatan Kuwarasan	Masjid Nurul Huda RT 04 RW 02 Desa Wonoyoso Kecamatan Kuwarasan, Kab. Kebumen	Kuwarasan	Wonoyoso	1 Paket	SEKRETARIAT DAERAH	SEKRETARIAT DAERAH	Rekomendasi : dapat ditindaklanjuti sepanjang memenuhi persyaratan Koefisien : 1 Paket Anggaran : 25000000	Rekomendasi : Penerima sudah terdaftar di Kemenag dan dilengkapi dengan Proposal Koefisien : 1 Paket Anggaran : 25000000	Rekomendasi : Telah terdatfar di kemenag, dapat dianggarkan belanja hibah Koefisien : 1 Paket Anggaran : 25000000
1234	H. Rifai Yuniantoro	DEMOKRAT	Sekretariat Daerah	Rehab Tempat Ibadah/Lembaga Keagamaan	masih kurangnya fasilitas pendukung di Masjid Annida"""""a RT 1 RW 1 Desa Wonoyoso Kecamatan Kuwarasan	Masjid Annida"""""a RT 1 RW 1 Desa Wonoyoso Kecamatan Kuwarasan, Kab. Kebumen	Kuwarasan	Wonoyoso	1 Paket	SEKRETARIAT DAERAH	SEKRETARIAT DAERAH	Rekomendasi : dapat ditindaklanjuti sepanjang memenuhi persyaratan Koefisien : 1 Paket Anggaran : 25000000	Rekomendasi : Penerima sudah terdaftar di Kemenag dan dilengkapi dengan Proposal Koefisien : 1 Paket Anggaran : 25000000	Rekomendasi : Telah terdatfar di kemenag, dapat dianggarkan belanja hibah Koefisien : 1 Paket Anggaran : 25000000
1235	Tatag Sajoko, SH	PDI PERJUANGAN	Sekretariat Daerah	Rehab Tempat Ibadah/Lembaga Keagamaan	masihkurangnya fasilitas di Masjid Al Misbakhunnur di Desa Ambalkliwonan Kecamatan Ambal membutuhkan Hibah Bantuan Dana sebesar Rp. 15.000.0000,- demi merenovasi Masjid Al Misbakhunnur di Dusun Bendan Rt 05/01 Desa Ambalkliwonan Kecamatan Ambal	Masjid Al Misbakhunnur di Dusun Bendan Rt 05/01 Desa Ambalkliwonan Kecamatan Ambal, Kab. Kebumen	Ambal	Ambalkliwonan	1 paket	SEKRETARIAT DAERAH	SEKRETARIAT DAERAH	Rekomendasi : dapat ditindaklanjuti sepanjang memenuhi persyaratan Koefisien : 1 paket Anggaran : 15000000	Rekomendasi : Penerima sudah terdaftar di Kemenag dan dilengkapi dengan Proposal Koefisien : 1 paket Anggaran : 15000000	Rekomendasi : Telah terdatfar di kemenag, dapat dianggarkan belanja hibah Koefisien : 1 paket Anggaran : 15000000
1236	Tatag Sajoko, SH	PDI PERJUANGAN	Sekretariat Daerah	Rehab Tempat Ibadah/Lembaga Keagamaan	masih lemahnya bantuan dari pemerintah terkait dengan sarana ibadah maka dari itu kami selaku Takmir Masjid Baitul Mutaqqim Dukuh Tlogosari Rt02/07 Bonjoklor. Kecamatan Bonorowo. Membutuhkan Dana Sebesar Rp. 25.000.000,- demi Merenovasi Masjid.	Masjid Baitul Mutaqqim Dukuh Tlogosari Rt02/07 Bonjoklor. Kecamatan Bonorowo., Kab. Kebumen	Bonorowo	Bonjoklor	1 paket	SEKRETARIAT DAERAH	SEKRETARIAT DAERAH	Rekomendasi : dapat ditindaklanjuti sepanjang memenuhi persyaratan Koefisien : 1 paket Anggaran : 25000000	Rekomendasi : Penerima sudah terdaftar di Kemenag dan dilengkapi dengan Proposal Koefisien : 1 paket Anggaran : 25000000	Rekomendasi : Telah terdatfar di kemenag, dapat dianggarkan belanja hibah Koefisien : 1 paket Anggaran : 25000000

No	Pengusul	Fraksi	Urusan	Usulan	Permasalahan	Alamat	Kecamatan	Kelurahan	Koefisien	OPD Tujuan Awal	OPD Tujuan Akhir	Rekomendasi Setwan	Rekomendasi Bappeda (Mitra OPD)	Rekomendasi SKPD
1237	H. Sarimun, S.Sy.	PDI Perjuangan	Sekretariat Daerah	Rehab Tempat Ibadah/Lembaga Keagamaan	Untuk pelaksanaan kegiatan Belajar agama Islama berlokasi di TPQ AL-ANSOR Dukuh Sawangan RT.01 RW.05 Desa Wonoharjo Kecamatan Rowokele, perlu adanya pembangunan Gedung TPQ sebesar Rp. 60.000.000,- untuk pembangunan TPQ	TPQ AL-ANSOR Dukuh Sawangan RT.01 RW.05 Desa Wonoharjo Kecamatan Rowokele, Kab. Kebumen	Rowokele	Wonoharjo	1 Paket	SEKRETARIAT DAERAH	SEKRETARIAT DAERAH	Rekomendasi : dapat ditindaklanjuti sepanjang memenuhi persyaratan Koefisien : 1 Paket Anggaran : 60000000	Rekomendasi : Penerima sudah terdaftar di Kemenag dan dilengkapi dengan Proposal Koefisien : 1 Paket Anggaran : 60000000	Rekomendasi : Telah terdatfar di kemenag, dapat dianggarkan belanja hibah Koefisien : 1 Paket Anggaran : 60000000
1238	H. Sumarno S.H, MM	PKB	Sekretariat Daerah	Rehab Tempat Ibadah/Lembaga Keagamaan	Rehab Mushola Al Mutakim RT3 RW5 Dukuh Pesawahan, Desa Plumbon	RT3 RW5 Dukuh Pesawahan, Kab. Kebumen	Karangsambung	Plumbon	1 Paket	SEKRETARIAT DAERAH	SEKRETARIAT DAERAH	Rekomendasi : dapat ditindaklanjuti sepanjang memenuhi persyaratan Koefisien : 1 Paket Anggaran : 15000000	Rekomendasi : Penerima sudah terdaftar di Kemenag dan dilengkapi dengan Proposal Koefisien Koefisien : 1 Paket Anggaran : 15000000	Rekomendasi : Telah terdatfar di kemenag, dapat dianggarkan belanja hibah Koefisien : 1 Paket Anggaran : 15000000
1239	H. Sumarno S.H, MM	PKB	Sekretariat Daerah	Rehab Tempat Ibadah/Lembaga Keagamaan	Rehab Mushola Al Ma""ruf RT.4 RW5 Dukuh Pesawahan	RT4 RW5 Dukuh Pesawahan, Kab. Kebumen	Karangsambung	Plumbon	1 Paket	SEKRETARIAT DAERAH	SEKRETARIAT DAERAH	Rekomendasi : dapat ditindaklanjuti sepanjang memenuhi persyaratan Koefisien : 1 Paket Anggaran : 15000000	Rekomendasi : Penerima sudah terdaftar di Kemenag dan dilengkapi dengan Proposal Koefisien : 1 Paket Anggaran : 15000000	Rekomendasi : Telah terdatfar di kemenag, dapat dianggarkan belanja hibah Koefisien : 1 Paket Anggaran : 15000000
1240	H. Sumarno S.H, MM	PKB	Sekretariat Daerah	Rehab Tempat Ibadah/Lembaga Keagamaan	Rehab Masjid Baitussalaf Dukuh Krajan	Dukuh Krajan, RT1 RW2 DEsa LerepKebumen, Kecamatan Poncowarno, Kab. Kebumen	Poncowarno	Lerepkebumen	1 Paket	SEKRETARIAT DAERAH	SEKRETARIAT DAERAH	Rekomendasi : dapat ditindaklanjuti sepanjang memenuhi persyaratan Koefisien : 1 Paket Anggaran : 25000000	Rekomendasi : Penerima sudah terdaftar di Kemenag dan dilengkapi dengan Proposal Koefisien : 1 Paket Anggaran : 25000000	Rekomendasi : Telah terdatfar di kemenag, dapat dianggarkan belanja hibah Koefisien : 1 Paket Anggaran : 25000000
1241	H. Sumarno S.H, MM	PKB	Sekretariat Daerah	Rehab Tempat Ibadah/Lembaga Keagamaan	Rehab Mushola Darussa""adah Dukuh Legok	dukuh Legok, RT3 RW4 Desa Blater, Kecamatan Poncowarno, Kab. Kebumen	Poncowarno	Blater	1 Paket	SEKRETARIAT DAERAH	SEKRETARIAT DAERAH	Rekomendasi : dapat ditindaklanjuti sepanjang memenuhi persyaratan Koefisien : 1 Paket Anggaran : 15000000	Rekomendasi : Penerima sudah terdaftar di Kemenag dan dilengkapi dengan Proposal Koefisien : 1 Paket Anggaran : 15000000	Rekomendasi : Telah terdatfar di kemenag, dapat dianggarkan belanja hibah Koefisien : 1 Paket Anggaran : 15000000
1242	Krismawati	DEMOKRAT	Sekretariat Daerah	Rehab Tempat Ibadah/Lembaga Keagamaan	dikarenakan kondisi Masjid Al Ikhlas Desa Sawangan. Rt 03 / Rw 05 yang kurang mendukung ke husyuan ibadah membutuhkan renofasi sebesar Rp. 25.000.000	Masjid Al Ikhlas Desa Sawangan. Rt 03/ Rw 05. Kecamatan Alian, Kab. Kebumen	Alian	Sawangan	1 Paket	SEKRETARIAT DAERAH	SEKRETARIAT DAERAH	Rekomendasi : dapat ditindaklanjuti sepanjang memenuhi persyaratan Koefisien : 1 Paket Anggaran : 25000000	Rekomendasi : Penerima sudah terdaftar di Kemenag dan dilengkapi dengan Proposal Koefisien : 1 Paket Anggaran : 25000000	Rekomendasi : Telah terdatfar di kemenag, dapat dianggarkan belanja hibah Koefisien : 1 Paket Anggaran : 25000000
1243	Krismawati	DEMOKRAT	Sekretariat Daerah	Rehab Tempat Ibadah/Lembaga Keagamaan	Dikarenakan Tempat wudhu dan toilet Masjid Miftahul Janah Desa Pekunden yang kurang layak maka diperlukan renofasi sebesar Rp.25.000.000	Masjid Miftahul Huda Dukuh Watutumpang, Kab. Kebumen	Kutowinangun	Tanjungsari	1 Paket	SEKRETARIAT DAERAH	SEKRETARIAT DAERAH	Rekomendasi : dapat ditindaklanjuti sepanjang memenuhi persyaratan Koefisien : 1 Paket Anggaran : 25000000	Rekomendasi : Penerima sudah terdaftar di Kemenag dan dilengkapi dengan Proposal Koefisien : 1 Paket Anggaran : 25000000	Rekomendasi : Telah terdatfar di kemenag, dapat dianggarkan belanja hibah Koefisien : 1 Paket Anggaran : 25000000
1244	Krismawati	DEMOKRAT	Sekretariat Daerah	Rehab Tempat Ibadah/Lembaga Keagamaan	dikarenakan kondisi Masjid Al Ikhlas Desa Sawangan yang kurang mendukung ke husyuan ibadah membutuhkan renofasi sebesar Rp. 25.000.000	Masjid Al Ihlas Desa Sawangan. Rt 03/ Rw 05, Kab. Kebumen	Alian	Sawangan	1 Paket	SEKRETARIAT DAERAH	SEKRETARIAT DAERAH	Rekomendasi : dapat ditindaklanjuti sepanjang memenuhi persyaratan Koefisien : 1 Paket Anggaran : 25000000	Rekomendasi : Penerima sudah terdaftar di Kemenag dan dilengkapi dengan Proposal Koefisien : 1 Paket Anggaran : 25000000	Rekomendasi : Telah terdatfar di kemenag, dapat dianggarkan belanja hibah Koefisien : 1 Paket Anggaran : 25000000
1245	Krismawati	DEMOKRAT	Sekretariat Daerah	Rehab Tempat Ibadah/Lembaga Keagamaan	dikarenakan kondisi Masjid Masjid Miftahul Jannah Dukuh Watutumpang yang kurang mendukung ke husyuan ibadah membutuhkan renofasi sebesar Rp. 25.000.000	Masjid Masjid Miftahul Jannah Dukuh Watutumpang Desa Tanjungsari, Kab. Kebumen	Kutowinangun	Tanjungsari	1 Paket	SEKRETARIAT DAERAH	SEKRETARIAT DAERAH	Rekomendasi : dapat ditindaklanjuti sepanjang memenuhi persyaratan Koefisien : 1 Paket Anggaran : 25000000	Rekomendasi : Penerima sudah terdaftar di Kemenag dan dilengkapi dengan Proposal Koefisien : 1 Paket Anggaran : 25000000	Rekomendasi : Telah terdatfar di kemenag, dapat dianggarkan belanja hibah Koefisien : 1 Paket Anggaran : 25000000
1246	Maksum Sodiq	GERINDRA	Sekretariat Daerah	Rehab Tempat Ibadah/Lembaga Keagamaan	karena Mushola perlu direhab di mushola At Taqwa desa Mekar sari Kutowinangun dengan dana sebesar Rp. 15.000.000	Mushola At Taqwa, Kab. Kebumen	Kutowinangun	Mekarsari	1 Paket	SEKRETARIAT DAERAH	SEKRETARIAT DAERAH	Rekomendasi : dapat ditindaklanjuti sepanjang memenuhi persyaratan Koefisien : 1 Paket Anggaran : 15000000	Rekomendasi : Penerima sudah terdaftar di Kemenag dan dilengkapi dengan Proposal Koefisien : 1 Paket Anggaran : 15000000	Rekomendasi : Telah terdatfar di kemenag, dapat dianggarkan belanja hibah Koefisien : 1 Paket Anggaran : 15000000
1247	Suprijanto	GERINDRA	Sekretariat Daerah	Rehab Tempat Ibadah/Lembaga Keagamaan	Rehab Masjid Nurul Huda (peninggian dinding, penggantian atap, penggantian plafon, penggantian balok beton)	RT1 RW2 Desa Karangkemiri, Kab. Kebumen	Karanganyar	Karangkemiri	1 paket	SEKRETARIAT DAERAH	SEKRETARIAT DAERAH	Rekomendasi : dapat ditindaklanjuti sepanjang memenuhi persyaratan Koefisien : 1 paket Anggaran : 50000000	Rekomendasi : Penerima sudah terdaftar di Kemenag dan dilengkapi dengan Proposal Koefisien : 1 paket Anggaran : 50000000	Rekomendasi : Telah terdatfar di kemenag, dapat dianggarkan belanja hibah Koefisien : 1 paket Anggaran : 50000000

No	Pengusul	Fraksi	Urusan	Usulan	Permasalahan	Alamat	Kecamatan	Kelurahan	Koefisien	OPD Tujuan Awal	OPD Tujuan Akhir	Rekomendasi Setwan	Rekomendasi Bappeda (Mitra OPD)	Rekomendasi SKPD
1248	Maksum Sodiq	GERINDRA	Sekretariat Daerah	Rehab Tempat Ibadah/Lembaga Keagamaan	Dikarenakan tempat ibadah yang perlu direhab maka Mushola Baitul mutaqin Desa Kaliputuh, Kutowinangun memerlukan sebesar Rp.15.000.000	Mushola Baitul Mutaqin, Kab. Kebumen	Kutowinangun	Kaliputih	1 Paket	SEKRETARIAT DAERAH	SEKRETARIAT DAERAH	Rekomendasi : dapat ditindaklanjuti sepanjang memenuhi persyaratan Koefisien : 1 Paket Anggaran : 15000000	Rekomendasi : Penerima sudah terdaftar di Kemenag dan dilengkapi dengan Proposal Koefisien : 1 Paket Anggaran : 250000000	Rekomendasi : Telah terdatfar di kemenag, dapat dianggarkan belanja hibah Koefisien : 1 Paket Anggaran : 25000000
1249	Suprijanto	GERINDRA	Sekretariat Daerah	Rehab Tempat Ibadah/Lembaga Keagamaan	Rehab Mushola Al Ikhlas Kelurahan Karanganyar	RT3 RW3 Kelurahan Karanganyar, Kab. Kebumen	Karanganyar	Karanganyar	1 paket	SEKRETARIAT DAERAH	SEKRETARIAT DAERAH	Rekomendasi : dapat ditindaklanjuti sepanjang memenuhi persyaratan Koefisien : 1 paket Anggaran : 20000000	Rekomendasi : Penerima sudah terdaftar di Kemenag dan dilengkapi dengan Proposal, Harga Standar 25.000.000. Anggaran 20.000.000 untuk 1 paket kurang mencukupi. Koefisien : 1 paket Anggaran : 20000000	Rekomendasi : Telah terdatfar di kemenag, dapat dianggarkan belanja hibah Koefisien : 1 paket Anggaran : 20000000
1250	Maksum Sodiq	GERINDRA	Sekretariat Daerah	Rehab Tempat Ibadah/Lembaga Keagamaan	Dikarenakan masjid perlu direhab di Masjid Baitul Taqwa Desa Kali Putih Kutowinangun Makan Memerlukan dana sebesar Rp. 25.000.000	Masjid Baitul Mutaqin, Kab. Kebumen	Kutowinangun	Kaliputih	1 Paket	SEKRETARIAT DAERAH	SEKRETARIAT DAERAH	Rekomendasi : dapat ditindaklanjuti sepanjang memenuhi persyaratan Koefisien : 1 Paket Anggaran : 25000000	Rekomendasi : Penerima sudah terdaftar di Kemenag dan dilengkapi dengan Proposal Koefisien : 1 Paket Anggaran : 25000000	Rekomendasi : Telah terdatfar di kemenag, dapat dianggarkan belanja hibah Koefisien : 1 Paket Anggaran : 25000000
1251	Maksum Sodiq	GERINDRA	Sekretariat Daerah	Rehab Tempat Ibadah/Lembaga Keagamaan	Dikarenakan perlu rehabnya Mushola Miftahul Huda dukuh Gunung Mujil RT 03 RW 03 Desa Wonosari, Sadang memerlukan dana sebesar Rp15.000.000	Mushola Miftahul Huda RT 03 RW 03 Dukuh Gunung Mujil, Kab. Kebumen	Sadang	Wonosari	1 Paket	SEKRETARIAT DAERAH	SEKRETARIAT DAERAH	Rekomendasi : dapat ditindaklanjuti sepanjang memenuhi persyaratan Koefisien : 1 Paket Anggaran : 15000000	Rekomendasi : Penerima sudah terdaftar di Kemenag dan dilengkapi dengan Proposal Koefisien : 1 Paket Anggaran : 15000000	Rekomendasi : Telah terdatfar di kemenag, dapat dianggarkan belanja hibah Koefisien : 1 Paket Anggaran : 15000000
1252	Maksum Sodiq	GERINDRA	Sekretariat Daerah	Rehab Tempat Ibadah/Lembaga Keagamaan	Dikarenakan perlunya rehab MADIN (madrasah Diniyah) Al Kharis Desa Wonosari, Sadang memerlukan dana sebesar Rp. 15.000.000	Madrasah Diniyah (MADIN) Al Kharis, Kab. Kebumen	Sadang	Wonosari	1 Paket	SEKRETARIAT DAERAH	SEKRETARIAT DAERAH	Rekomendasi : dapat ditindaklanjuti sepanjang memenuhi persyaratan Koefisien : 1 Paket Anggaran : 15000000	Rekomendasi : Penerima sudah terdaftar di Kemenag dan dilengkapi dengan Proposal Koefisien : 1 Paket Anggaran : 15000000	Rekomendasi : Telah terdatfar di kemenag, dapat dianggarkan belanja hibah Koefisien : 1 Paket Anggaran : 15000000
1253	Maksum Sodiq	GERINDRA	Sekretariat Daerah	Rehab Tempat Ibadah/Lembaga Keagamaan	Dikarenakan memerlukan rehab TPQ Nurul Huda Desa Tlepok Karangsambung memerlukan dana senilai Rp15.000.000	TPQ Nurul Huda Desa Tlepok, Kab. Kebumen	Karangsambung	Tlepok	1 Paket	SEKRETARIAT DAERAH	SEKRETARIAT DAERAH	Rekomendasi : dapat ditindaklanjuti sepanjang memenuhi persyaratan Koefisien : 1 Paket Anggaran : 15000000	Rekomendasi : Penerima sudah terdaftar di Kemenag dan dilengkapi dengan Proposal Koefisien : 1 Paket Anggaran : 15000000	Rekomendasi : Telah terdatfar di kemenag, dapat dianggarkan belanja hibah Koefisien : 1 Paket Anggaran : 15000000
1254	Maksum Sodiq	GERINDRA	Sekretariat Daerah	Rehab Tempat Ibadah/Lembaga Keagamaan	dikarenakan madin Islamiyah Faqihiyah desa krakalmemerlukan rehab maka membutuhkan dana sebesar Rp. 15.000.000	Madin Islamiyah Faqihiyah, Kab. Kebumen	Alian	Krakal	1 Paket	SEKRETARIAT DAERAH	SEKRETARIAT DAERAH	Rekomendasi : dapat ditindaklanjuti sepanjang memenuhi persyaratan Koefisien : 1 Paket Anggaran : 15000000	Rekomendasi : Penerima sudah terdaftar di Kemenag dan dilengkapi dengan Proposal Koefisien : 1 Paket Anggaran : 15000000	Rekomendasi : Telah terdatfar di kemenag, dapat dianggarkan belanja hibah Koefisien : 1 Paket Anggaran : 15000000
1255	Maksum Sodiq	GERINDRA	Sekretariat Daerah	Rehab Tempat Ibadah/Lembaga Keagamaan	Dikarenakan tempat kurang layak maka memerlukan rehab Masjid Al Nurul Mubin RT 02 RW 08 di desa Seliling, senilai Rp 25.000.000	Masjid Nurul Mubin RT 02 RW 08, Kab. Kebumen	Alian	Seliling	1 Paket	SEKRETARIAT DAERAH	SEKRETARIAT DAERAH	Rekomendasi : dapat ditindaklanjuti sepanjang memenuhi persyaratan Koefisien : 1 lembaga Anggaran : 25000000	Rekomendasi : Penerima sudah terdaftar di Kemenag dan dilengkapi dengan Proposal Koefisien : 1 lembaga Anggaran : 25000000	Rekomendasi : Telah terdatfar di kemenag, dapat dianggarkan belanja hibah Koefisien : 1 lembaga Anggaran : 25000000
1256	Maksum Sodiq	GERINDRA	Sekretariat Daerah	Rehab Tempat Ibadah/Lembaga Keagamaan	Dikarenakan kurang layaknya Mushola Nurul Huda Desa Wadasmalang, Karangsambung maka diperlukan rehab dengan dana sebesar Rp.15.000.000	Mushola Nurul Huda Desa Wadasmalang, Kab. Kebumen	Karangsambung	Wadasmalang	1 Paket	SEKRETARIAT DAERAH	SEKRETARIAT DAERAH	Rekomendasi : dapat ditindaklanjuti sepanjang memenuhi persyaratan Koefisien : 1 Paket Anggaran : 15000000	Rekomendasi : Penerima sudah terdaftar di Kemenag dan dilengkapi dengan Proposal Koefisien : 1 Paket Anggaran : 15000000	Rekomendasi : Telah terdatfar di kemenag, dapat dianggarkan belanja hibah Koefisien : 1 Paket Anggaran : 15000000
1257	Maksum Sodiq	GERINDRA	Sekretariat Daerah	Rehab Tempat Ibadah/Lembaga Keagamaan	Dikarenakan Mushola Miftahul Huda Kalijaya Alian memerlukan rehab sebsar Rp. 15.000.000	Mushola Miftahul Huda Kalijaya, Kab. Kebumen	Alian	Kalijaya	1 Paket	SEKRETARIAT DAERAH	SEKRETARIAT DAERAH	Rekomendasi : dapat ditindaklanjuti sepanjang memenuhi persyaratan Koefisien : 1 Paket Anggaran : 15000000	Rekomendasi : Penerima sudah terdaftar di Kemenag dan dilengkapi dengan Proposal Koefisien : 1 Paket Anggaran : 15000000	Rekomendasi : Telah terdatfar di kemenag, dapat dianggarkan belanja hibah Koefisien : 1 Paket Anggaran : 15000000
1258	Maksum Sodiq	GERINDRA	Sekretariat Daerah	Rehab Tempat Ibadah/Lembaga Keagamaan	Karena diperlukanya perbaikan di Masjid Baiturrohman Dukuh Panjul Wetan RT 03 RW 03 senilai Rp.25.000.000	Dukuh Panjul Wetan RT 03 RW 03, Kab. Kebumen	Sadang	Pucangan	1 Paket	SEKRETARIAT DAERAH	SEKRETARIAT DAERAH	Rekomendasi : dapat ditindaklanjuti sepanjang memenuhi persyaratan Koefisien : 1 Paket Anggaran : 25000000	Rekomendasi : Penerima sudah terdaftar di Kemenag dan dilengkapi dengan Proposal Koefisien : 1 Paket Anggaran : 25000000	Rekomendasi : Telah terdatfar di kemenag, dapat dianggarkan belanja hibah Koefisien : 1 Paket Anggaran : 25000000

No	Pengusul	Fraksi	Urusan	Usulan	Permasalahan	Alamat	Kecamatan	Kelurahan	Koefisien	OPD Tujuan Awal	OPD Tujuan Akhir	Rekomendasi Setwan	Rekomendasi Bappeda (Mitra OPD)	Rekomendasi SKPD
1259	Maksum Sodiq	GERINDRA	Sekretariat Daerah	Rehab Tempat Ibadah/Lembaga Keagamaan	Karena kurang layaknya Masjid Hidayahtul Khasanah Dusun Karanganyar RT 04 RW 05 Desa Seboro memerlukan dana renofasi sebesar Rp. 25.000.000	Masjid Hidayatul Khasanah RT 04 RW 05 Desa Seboro, Kab. Kebumen	Sadang	Seboro	1 Paket	SEKRETARIAT DAERAH	SEKRETARIAT DAERAH	Rekomendasi : dapat ditindaklanjuti sepanjang memenuhi persyaratan Koefisien : 1 Paket Anggaran : 25000000	Rekomendasi : Penerima sudah terdaftar di Kemenag dan dilengkapi dengan Proposal Koefisien : 1 Paket Anggaran : 25000000	Rekomendasi : Telah terdatfar di kemenag, dapat dianggarkan belanja hibah Koefisien : 1 Paket Anggaran : 25000000
1260	Maksum Sodiq	GERINDRA	Sekretariat Daerah	Rehab Tempat Ibadah/Lembaga Keagamaan	Dikarenakan kurang layaknya mushola Baitul Amin RT 04 RW 02 desa pucangan memerlukan renofasi sebesar Rp. 15.000.000	Mushola Baitul Amin RT 04 RW 02, Kab. Kebumen	Sadang	Pucangan	1 Paket	SEKRETARIAT DAERAH	SEKRETARIAT DAERAH	Rekomendasi : dapat ditindaklanjuti sepanjang memenuhi persyaratan Koefisien : 1 Paket Anggaran : 15000000	Rekomendasi : Penerima sudah terdaftar di Kemenag dan dilengkapi dengan Proposal Koefisien : 1 Paket Anggaran : 15000000	Rekomendasi : Telah terdatfar di kemenag, dapat dianggarkan belanja hibah Koefisien : 1 Paket Anggaran : 15000000
1261	Maksum Sodiq	GERINDRA	Sekretariat Daerah	Rehab Tempat Ibadah/Lembaga Keagamaan	Karena kurang memadainya Mushola Al Hidayah Desa Triwarno diperlukan rehab senilai Rp.15.000.000	Mushola Al Hidayah, Kab. Kebumen	Kutowinangun	Triwarno	1 Paket	SEKRETARIAT DAERAH	SEKRETARIAT DAERAH	Rekomendasi : dapat ditindaklanjuti sepanjang memenuhi persyaratan Koefisien : 1 Paket Anggaran : 15000000	Rekomendasi : Penerima sudah terdaftar di Kemenag dan dilengkapi dengan Proposal Koefisien : 1 Paket Anggaran : 15000000	Rekomendasi : Telah terdatfar di kemenag, dapat dianggarkan belanja hibah Koefisien : 1 Paket Anggaran : 15000000
1262	Maksum Sodiq	GERINDRA	Sekretariat Daerah	Rehab Tempat Ibadah/Lembaga Keagamaan	Dikarenakan kurang memadainya Masjid Darul """""ulum RT 01 RW 04 Dukuh 4 memerlukan renofasi senilai Rp.25.000.000	Masjid Darul """""ulum RT 01 RW 04 Dukuh 4, Kab. Kebumen	Kutowinangun	Jlegiwinangun	1 Paket	SEKRETARIAT DAERAH	SEKRETARIAT DAERAH	Rekomendasi : dapat ditindaklanjuti sepanjang memenuhi persyaratan Koefisien : 1 lembaga Anggaran : 25000000	Rekomendasi : Penerima sudah terdaftar di Kemenag dan dilengkapi dengan Proposal Koefisien : 1 lembaga Anggaran : 25000000	Rekomendasi : Telah terdatfar di kemenag, dapat dianggarkan belanja hibah Koefisien : 1 lembaga Anggaran : 25000000
1263	Maksum Sodiq	GERINDRA	Sekretariat Daerah	Rehab Tempat Ibadah/Lembaga Keagamaan	Dikarenakan kurang memadainya Masjid Sabilunajah Desa Babadsari memerlukan dana sebesar Rp. 25.000.000	Masjid Sabilunajah, Kab. Kebumen	Kutowinangun	Babadsari	1 Paket	SEKRETARIAT DAERAH	SEKRETARIAT DAERAH	Rekomendasi : dapat ditindaklanjuti sepanjang memenuhi persyaratan Koefisien : 1 Paket Anggaran : 25000000	Rekomendasi : Penerima sudah terdaftar di Kemenag dan dilengkapi dengan Proposal Koefisien : 1 Paket Anggaran : 25000000	Rekomendasi : Telah terdatfar di kemenag, dapat dianggarkan belanja hibah Koefisien : 1 Paket Anggaran : 25000000
1264	Maksum Sodiq	GERINDRA	Sekretariat Daerah	Rehab Tempat Ibadah/Lembaga Keagamaan	Dikarenakan Kurang layaknya Masjid Al Munawwar Kabejen RT 02 RW 02, Desa Kuwarisan maka memerlukan renofasi senilai Rp. 25.000.000	Masjid Al Munawwar Kabejen RT 02 RW 02, Kab. Kebumen	Kutowinangun	Kuwarisan	1 Paket	SEKRETARIAT DAERAH	SEKRETARIAT DAERAH	Rekomendasi : dapat ditindaklanjuti sepanjang memenuhi persyaratan Koefisien : 1 Paket Anggaran : 25000000	Rekomendasi : Penerima sudah terdaftar di Kemenag dan dilengkapi dengan Proposal Koefisien : 1 Paket Anggaran : 15000000	Rekomendasi : Telah terdatfar di kemenag, dapat dianggarkan belanja hibah Koefisien : 1 Paket Anggaran : 25000000
1265	Qoriah Dwi Puspa, SS, M.Pd	NASDEM	Sekretariat Daerah	Rehab Tempat Ibadah/Lembaga Keagamaan	kap dan kuda-kuda Musholla perlu diganti	Musholla Darussalam Karangcengis RT 01 RW 05, Kab. Kebumen	Ayah	Kalipoh	1 Paket	SEKRETARIAT DAERAH	SEKRETARIAT DAERAH	Rekomendasi : dapat ditindaklanjuti sepanjang memenuhi persyaratan Koefisien : 1 Paket Anggaran : 15000000	Rekomendasi : Penerima sudah terdaftar di Kemenag dan dilengkapi dengan Proposal Koefisien : 1 Paket Anggaran : 15000000	Rekomendasi : Telah terdatfar di kemenag, dapat dianggarkan belanja hibah Koefisien : 1 Paket Anggaran : 15000000
1266	Saiful Anwar	PKB	Sekretariat Daerah	Rehab Tempat Ibadah/Lembaga Keagamaan	Tempat ibadah (musola) memerlukan perbaikan/rehab agar representatif	Mushola Nurul Iman RT. 02 RW. 01, Kab. Kebumen	Ayah	Pasir	1 buah	SEKRETARIAT DAERAH	SEKRETARIAT DAERAH	Rekomendasi : dapat ditindaklanjuti sepanjang memenuhi persyaratan Koefisien : 1 buah Anggaran : 50000000	Rekomendasi : Penerima sudah terdaftar di Kemenag dan dilengkapi dengan Proposal Koefisien : 1 buah Anggaran : 50000000	Rekomendasi : Telah terdatfar di kemenag, dapat dianggarkan belanja hibah Koefisien : 1 buah Anggaran : 50000000
1267	Sri Halimah	PPP	Sekretariat Daerah	Rehab Tempat Ibadah/Lembaga Keagamaan	Kondisi Gedung dan Sarana Prasarana TPQ kurang memadai atau mengalami kerusakan	TPQ Nurul Hikmah RT. 04 RW. 02, Kab. Kebumen	Kebumen	Kalibagor	1 Paket	SEKRETARIAT DAERAH	SEKRETARIAT DAERAH	Rekomendasi : dapat ditindaklanjuti sepanjang memenuhi persyaratan Koefisien : 1 Paket Anggaran : 50000000	Rekomendasi : Penerima sudah terdaftar di Kemenag dan dilengkapi dengan Proposal Koefisien : 1 Paket Anggaran : 50000000	Rekomendasi : Telah terdatfar di kemenag, dapat dianggarkan belanja hibah Koefisien : 1 Paket Anggaran : 50000000
1268	Sri Halimah	PPP	Sekretariat Daerah	Rehab Tempat Ibadah/Lembaga Keagamaan	Belum tersedianya Bangunan atau Gedung Madrasah	Madrasah Diniyah Takmiliyah Al Falah RT. 03 RW. 02, Kab. Kebumen	Kebumen	Candimulyo	1 Paket	SEKRETARIAT DAERAH	SEKRETARIAT DAERAH	Rekomendasi : dapat ditindaklanjuti sepanjang memenuhi persyaratan Koefisien : 1 Paket Anggaran : 50000000	Rekomendasi : Penerima sudah terdaftar di Kemenag dan dilengkapi dengan Proposal Koefisien : 1 Paket Anggaran : 50000000	Rekomendasi : Telah terdatfar di kemenag, dapat dianggarkan belanja hibah Koefisien : 1 Paket Anggaran : 50000000
1269	Akhmad Sudiyono	PKB	Pertanian	Paket Bantuan Ternak	KTT Suka Karya di Desa Kenteng membutuhkan hibah ternak kambing agar berkembang, kondisi saat ini masih kurang	KTT Suka Karya, Kab. Kebumen	Sempor	Kenteng	1 paket	DINAS PERTANIAN DAN PANGAN	DINAS PERTANIAN DAN PANGAN	Rekomendasi : dapat ditindaklanjuti sepanjang memenuhi persyaratan Koefisien : 1 ekor Anggaran : 50000000	Rekomendasi : Sepanjang memenuhi ketentuan teknis dan administrasi, dapat dilanjutkan Koefisien : 1 ekor Anggaran : 50000000	Rekomendasi : Diterima sesuai anggaran yang diajukan dengan persyaratan KTT Penerima adalah KTT yangsudah terdaftar dan tercantum di Katalog Distapang Koefisien : 18 ekor Anggaran : 50000000
1270	Akhmad Sudiyono	PKB	Keuangan	Pembangunan Wilayah Kewenangan Desa	Jalan Desa di Dukuh Semampir desa Selogiri memerlukan perbaikan rabat beton agar layak	Dukuh Semampir, Kab. Kebumen	Karanggayam	Selogiri	1 Paket	BADAN PENGELOLA KEUANGAN DAN ASET DAERAH	BADAN PENGELOLA KEUANGAN DAN ASET DAERAH	Rekomendasi : dapat ditindaklanjuti sepanjang memenuhi persyaratan Koefisien : 1 Paket Anggaran : 150000000	Rekomendasi : pemeliharaan jalan desa standar harga menambal jalan rusak/patching 1 km = 200 juta Koefisien : 1 Paket Anggaran : 150000000	Rekomendasi : Lengkapi proposal, cek status tanah pastikan status tanah milik Desa, dan pastikan masuk RPJMDesa, RKPDesa dan APBDesa. Koefisien : 1 Paket Anggaran : 150000000

No	Pengusul	Fraksi	Urusan	Usulan	Permasalahan	Alamat	Kecamatan	Kelurahan	Koefisien	OPD Tujuan Awal	OPD Tujuan Akhir	Rekomendasi Setwan	Rekomendasi Bappeda (Mitra OPD)	Rekomendasi SKPD
1271	H Nur Hariyadi, SE	PKB	Pertanian	Paket Bantuan Ternak	KTT Luhur di Desa Kabuaran membutuhkan bantuan hibah ternak kambing agar dapat terus berkembang karena kondisi saat ini masih kurang	KTT Luhur RT. 01 RW. 03, Kab. Kebumen	Prembun	Kabuaran	1 Paket	DINAS PERTANIAN DAN PANGAN	DINAS PERTANIAN DAN PANGAN	Rekomendasi : dapat ditindaklanjuti sepanjang memenuhi persyaratan Koefisien : 1 ekor Anggaran : 50000000	Rekomendasi : Dapat dilanjutkan apabila memenuhi persyaratan teknis dan administrasi Koefisien : 1 ekor Anggaran : 50000000	Rekomendasi : Diterima sesuai anggaran yang diajukan dengan persyaratan KTT Penerima adalah KTT yang tercantum di Katalog Distapang Koefisien : 18 ekor Anggaran : 50000000
1272	Fuad Wahyudi, S.T	PKB	Pertanian	Paket Bantuan Ternak	KTT. Sumber Rejeki di Desa Banjarreja masih memerlukan bantuan hibah ternak Sapi senilai 200 juta karena kondisi sekarang masih kekurangan	KTT. Sumber Rejeki, Kab. Kebumen	Puring	Banjarejo	1 paket	DINAS PERTANIAN DAN PANGAN	DINAS PERTANIAN DAN PANGAN	Rekomendasi : dapat ditindaklanjuti sepanjang memenuhi persyaratan Koefisien : 1 ekor Anggaran : 200000000	Rekomendasi : Dapat dilanjutkan apabila memenuhi persyaratan administrasi dan teknis. Koefisien : 1 ekor Anggaran : 200000000	Rekomendasi : Usulan diterima sesuai dengan pengajuan Koefisien : 8 ekor Anggaran : 200000000
1273	Akhmad Haujaki Al Amkani	PKB	Pendidikan	Rehab Gedung Sekolah Dikdas	SMP VIP Jetis Kutosari Kebumen membutuhkan bantuan hibah untuk perbaikan ruang kelas agar lebih layak dalam rangka mendukung proses belajar mengajar. Hibah senilai 20 juta	SMP VIP Al Huda Jetis, Kab. Kebumen	Kebumen	Kutosari	1 Paket	DINAS PENDIDIKAN	DINAS PENDIDIKAN	Rekomendasi : dapat ditindaklanjuti sepanjang memenuhi persyaratan Koefisien : 1 Paket Anggaran : 20000000	Rekomendasi : Dipertimbangkan dan dilengkapi proposal Koefisien : 1 Paket Anggaran : 20000000	
1274	Fuad Wahyudi, S.T	PKB	Perumahan Rakyat dan Kawasan Permukiman	RTLH	masih banyak warga yang tidak memiliki rumah yang layak huni	Teguh Pamungkas, Slamet, Suparti, Tursidah, Kasiyo, Kasdullah Sukono, Atmareja, Moh Soderi Tumirin, Tari Mardiningsih, Mahmud, Sudarmanto, Waras, Sarijem di RT.01/01, RT.03/01, RT.02/02, RT. 02/01, RT.01/02, RT.03/02, RT.02/03, RT.03/03, Kab. Kebumen	Adimulyo	Sugihwaras	15 unit	DINAS PERUMAHAN DAN KAWASAN PERMUKIMAN DAN LINGKUNGAN HIDUP	DINAS PERUMAHAN DAN KAWASAN PERMUKIMAN DAN LINGKUNGAN HIDUP	Rekomendasi : dapat ditindaklanjuti sepanjang memenuhi persyaratan Koefisien : 15 unit Anggaran : 225000000	Rekomendasi : insentif pembangunan rumah layak huni bagi keluarga miskin sesuai DTKS Koefisien : 15 unit Anggaran : 225000000	Rekomendasi : Dapat diakomodir Koefisien : 15 unit Anggaran : 225000000
1275	Akhmad Haujaki Al Amkani	PKB	Kepemudaan dan Olahraga	Pemberdayaan Organisasi Pemuda	KNPI membutuhkan bantuan hibah untuk meningkatkan keberdayaan anggotanya. kondisi saat ini masih sangat minim	KNPI Kab. Kebumen, Kab. Kebumen	Seluruh Kecamatan	Seluruh Kelurahan/Desa	1 paket	DINAS KEPEMUDAAN DAN OLAH RAGA DAN PARIWISATA	DINAS KEPEMUDAAN DAN OLAH RAGA DAN PARIWISATA	Rekomendasi : dapat ditindaklanjuti sepanjang memenuhi persyaratan Koefisien : 1 paket Anggaran : 200000000	Rekomendasi : Perlu konfirmasi ke pengusul dan kesbangpol, persyaratan dg proposal pemanfaatan dana tsb. Koefisien : 1 paket Anggaran : 200000000	Rekomendasi : Bisa dialanjutkan dengan belanja hibah uang kepada Organisasi, Proposal segera masuk Koefisien : 1 paket Anggaran : 200000000
1276	H. Agung Prabowo, SH	GERINDRA	Sekretariat Daerah	Rehab Tempat Ibadah/Lembaga Keagamaan	Mushola Ad-Dzakirin membutuhkan pemasangan paving	Desa Grogolbeningsari, Kab. Kebumen	Petanahan	Grogolbeningsari	1 paket	SEKRETARIAT DAERAH	SEKRETARIAT DAERAH	Rekomendasi : dapat ditindaklanjuti sepanjang memenuhi persyaratan Koefisien : 1 paket Anggaran : 15000000	Rekomendasi : Penerima terdaftar di Kemenag dan dilengkapi Proposal Koefisien Koefisien : 1 paket Anggaran : 15000000	Rekomendasi : Telah terdatfar di kemenag, dapat dianggarkan belanja hibah Koefisien : 1 paket Anggaran : 15000000
1277	H. Agung Prabowo, SH	GERINDRA	Sekretariat Daerah	Rehab Tempat Ibadah/Lembaga Keagamaan	Masjid Jarulloh Desa Grogolpenatus membutuhkan bantuan pemasangan paving	Desa Grogolpenatus, Kab. Kebumen	Petanahan	Grogolpenatus	1 paket	SEKRETARIAT DAERAH	SEKRETARIAT DAERAH	Rekomendasi : dapat ditindaklanjuti sepanjang memenuhi persyaratan Koefisien : 1 paket Anggaran : 15000000	Rekomendasi : Penerima sudah terdaftar di Kemenag dan dilengkapi dengan Proposal Koefisien : 1 paket Anggaran : 15000000	Rekomendasi : Telah terdatfar di kemenag, dapat dianggarkan belanja hibah Koefisien : 1 paket Anggaran : 15000000
1278	Hesti Nuraini, SM	NASDEM	Pendidikan	Rehab Gedung Sekolah Dikdas	WC/Kamar Mandi di SDN Prasutan kondisi sudah tidak layak, perlu diperbaiki. Nilai usulan 30 Juta	SDN Prasutan, Kab. Kebumen	Ambal	Prasutan	1 paket	DINAS PENDIDIKAN	DINAS PENDIDIKAN	Rekomendasi : dapat ditindaklanjuti sepanjang memenuhi persyaratan Koefisien : 1 paket Anggaran : 30000000	Rekomendasi : Dapat ditindaklanjuti selama memenuhi persyaratan teknis dan administrasi Koefisien : 1 paket Anggaran : 30000000	
1279	Hesti Nuraini, SM	NASDEM	Sekretariat Daerah	Rehab Tempat Ibadah/Lembaga Keagamaan	Mushola Baiturahmah di Desa Sidomukti memerlukan bantuan hibah untuk pembangunan. Usulan senilai 15 Juta	Mushola Baiturahmah RT. 03 RW. 02, Kab. Kebumen	Ambal	Sidomukti	1 paket	SEKRETARIAT DAERAH	SEKRETARIAT DAERAH	Rekomendasi : dapat ditindaklanjuti sepanjang memenuhi persyaratan Koefisien : 1 paket Anggaran : 15000000	Rekomendasi : Penerima terdaftar di Kemenag dan dilengkapi Proposal Koefisien : 1 paket Anggaran : 15000000	Rekomendasi : Telah terdatfar di kemenag, dapat dianggarkan belanja hibah Koefisien : 1 paket Anggaran : 15000000
1280	H Nur Hariyadi, SE	PKB	Kelautan dan Perikanan	Paket Budidaya Perikanan	Pokdakan Mina Makmur memerlukan bantuan hibah benih, pakan dan tempat untuk stimulan kegiatan kelompok. Usulan bantuan senilai 90 juta	PokdakanMina Makmur, Kab. Kebumen	Prembun	Prembun	1 paket	DINAS KELAUTAN DAN PERIKANAN	DINAS KELAUTAN DAN PERIKANAN	Rekomendasi : dapat ditindaklanjuti sepanjang memenuhi persyaratan Koefisien : 1 paket Anggaran : 90000000	Rekomendasi : Sepanjang memenuhi persyaratan teknis dan administrasi, dapat dilanjutkan Koefisien : 1 paket Anggaran : 90000000	Rekomendasi : Dapat ditindaklanjuti, Penuhi persyaratan teknis dan administrasi. Pokdakan tidak menerima hibah pada tahun 2021. Koefisien : 1 paket Anggaran : 90000000

No	Pengusul	Fraksi	Urusan	Usulan	Permasalahan	Alamat	Kecamatan	Kelurahan	Koefisien	OPD Tujuan Awal	OPD Tujuan Akhir	Rekomendasi Setwan	Rekomendasi Bappeda (Mitra OPD)	Rekomendasi SKPD
1281	Khotimah, S.Pd	PKB	Pertanian	Paket Bantuan Ternak	KTT Sido Makmur memerlukan bantuan ternak sapi untuk stimulasi agar semakin berkembang. Usulan senilai 80 juta	KTT Sido Makmur, Kab. Kebumen	Petanahan	Kritig	1 paket	DINAS PERTANIAN DAN PANGAN	DINAS PERTANIAN DAN PANGAN	Rekomendasi : dapat ditindaklanjuti sepanjang memenuhi persyaratan Koefisien : 1 ekor Anggaran : 80000000	Rekomendasi : Selama memenuhi persyaratan teknis dan administrasi, dapat dilanjutkan. Koefisien : 1 ekor Anggaran : 80000000	Rekomendasi : Usulan diterima sesuai dengan anggaran yang ada Koefisien : 3 ekor Anggaran : 80000000
1282	H. Saman Halim Nurrohman	PKB	Sekretariat Daerah	Rehab Tempat Ibadah/Lembaga Keagamaan	Masih kurangnnya kurangnnya Fasiltas Pengelolaan Bina Mental Spritual seperti tempat Ibadah. Maka Masjid Nurul Awalin Rt 05/ Rw 05 Desa Argosari Kecamatan Ayah. Membutuhkan Bantuan Sebesar Rp. 25.000.000,- demi Merehab Masjid.	Masjid Nurul Awalin Rt 05/ Rw 05 Desa Argosari Kecamatan Ayah, Kab. Kebumen	Ayah	Argosari	1 paket	SEKRETARIAT DAERAH	SEKRETARIAT DAERAH	Rekomendasi : dapat ditindaklanjuti sepanjang memenuhi persyaratan Koefisien : 1 paket Anggaran : 25000000	Rekomendasi : Penerima sudah terdaftar di Kemenag dan dilengkapi dengan Proposal Koefisien : 1 paket Anggaran : 25000000	Rekomendasi : Telah terdatfar di kemenag, dapat dianggarkan belanja hibah Koefisien : 1 paket Anggaran : 25000000
1283	H. Saman Halim Nurrohman	PKB	Sekretariat Daerah	Rehab Tempat Ibadah/Lembaga Keagamaan	Masih kurangnnya kurangnnya Fasiltas Pengelolaan Bina Mental Spritual seperti tempat Ibadah. Maka TPQ "Tarbiyatul Athfal" Rt 01/ Rw 03 Desa Jatiroto Kecamatan Buayan. Membutuhkan Bantuan Sebesar Rp. 15.000.000,- demi Pembangunan TPQ.	TPQ "Tarbiyatul Athfal" Rt 01/ Rw 03 Desa Jatiroto Kecamatan Buayan, Kab. Kebumen	Buayan	Jatiroto	1 paket	SEKRETARIAT DAERAH	SEKRETARIAT DAERAH	Rekomendasi : dapat ditindaklanjuti sepanjang memenuhi persyaratan Koefisien : 1 paket Anggaran : 15000000	Rekomendasi : Penerima sudah terdaftar di Kemenag dan dilengkapi dengan Proposal Koefisien : 1 paket Anggaran : 15000000	Rekomendasi : Telah terdatfar di kemenag, dapat dianggarkan belanja hibah Koefisien : 1 paket Anggaran : 15000000
1284	H. Saman Halim Nurrohman	PKB	Sekretariat Daerah	Rehab Tempat Ibadah/Lembaga Keagamaan	Masih kurangnnya kurangnnya Fasiltas Pengelolaan Bina Mental Spritual seperti tempat Ibadah. Maka Musholla "Nur Karimah" Rt 01/ Rw 03 Desa Purbowangi Kecamatan Buayan. Membutuhkan Bantuan Sebesar Rp. 15.000.000,-	Musholla "Nur Karimah" Rt 01/ Rw 03 Desa Purbowangi Kecamatan Buayan, Kab. Kebumen	Buayan	Purbowangi	1 paket	SEKRETARIAT DAERAH	SEKRETARIAT DAERAH	Rekomendasi : dapat ditindaklanjuti sepanjang memenuhi persyaratan Koefisien : 1 paket Anggaran : 15000000	Rekomendasi : Penerima sudah terdaftar di Kemenag dan dilengkapi dengan Proposal Koefisien : 1 paket Anggaran : 15000000	Rekomendasi : Telah terdatfar di kemenag, dapat dianggarkan belanja hibah Koefisien : 1 paket Anggaran : 15000000
1285	H. Saman Halim Nurrohman	PKB	Sekretariat Daerah	Rehab Tempat Ibadah/Lembaga Keagamaan	Masih kurangnnya kurangnnya Fasiltas Pengelolaan Bina Mental Spritual seperti tempat Ibadah. Maka Musholla "Baitul Mu"""""min" Desa Wagirpandan Kecamatan Rowokele. Membutuhkan Bantuan Sebesar Rp. 15.000.000,- demi Merehab	Musholla "Baitul Mu"""""min" Desa Wagirpandan Kecamatan Rowokele., Kab. Kebumen	Rowokele	Wagirpandan	1 paket	SEKRETARIAT DAERAH	SEKRETARIAT DAERAH	Rekomendasi : dapat ditindaklanjuti sepanjang memenuhi persyaratan Koefisien : 1 paket Anggaran : 15000000	Rekomendasi : Penerima sudah terdaftar di Kemenag dan dilengkapi dengan Proposal Koefisien : 1 paket Anggaran : 15000000	Rekomendasi : Telah terdatfar di kemenag, dapat dianggarkan belanja hibah Koefisien : 1 paket Anggaran : 15000000
1286	H. Saman Halim Nurrohman	PKB	Sekretariat Daerah	Rehab Tempat Ibadah/Lembaga Keagamaan	Masih kurangnnya kurangnnya Fasiltas Pengelolaan Bina Mental Spritual seperti tempat Ibadah. Maka Musholla "Al Ikhlas" Desa Jatiroto Kecamatan Buayan. Membutuhkan Bantuan Sebesar Rp. 15.000.000,-	Musholla "Al Ikhlas" Desa Jatiroto Kecamatan Buayan, Kab. Kebumen	Buayan	Jatiroto	1 paket	SEKRETARIAT DAERAH	SEKRETARIAT DAERAH	Rekomendasi : dapat ditindaklanjuti sepanjang memenuhi persyaratan Koefisien : 1 paket Anggaran : 15000000	Rekomendasi : Penerima sudah terdaftar di Kemenag dan dilengkapi dengan Proposal Koefisien : 1 paket Anggaran : 15000000	Rekomendasi : Telah terdatfar di kemenag, dapat dianggarkan belanja hibah Koefisien : 1 paket Anggaran : 15000000
1287	H. Saman Halim Nurrohman	PKB	Sekretariat Daerah	Rehab Tempat Ibadah/Lembaga Keagamaan	Masih kurangnnya kurangnnya Fasiltas Pengelolaan Bina Mental Spritual seperti tempat Ibadah. Maka Musholla "Al Iman" Rt 04/ Rw 02 Desa Wonodadi Kecamatan Buayan. Membutuhkan Bantuan Sebesar Rp. 15.000.000,- demi Merehab	Musholla "Al Iman" Rt 04/ Rw 02 Desa Wonodadi Kecamatan Buayan, Kab. Kebumen	Buayan	Wonodadi	1 paket	SEKRETARIAT DAERAH	SEKRETARIAT DAERAH	Rekomendasi : dapat ditindaklanjuti sepanjang memenuhi persyaratan Koefisien : 1 paket Anggaran : 15000000	Rekomendasi : Penerima sudah terdaftar di Kemenag dan dilengkapi dengan Proposal Koefisien : 1 paket Anggaran : 15000000	Rekomendasi : Telah terdatfar di kemenag, dapat dianggarkan belanja hibah Koefisien : 1 paket Anggaran : 15000000

No	Pengusul	Fraksi	Urusan	Usulan	Permasalahan	Alamat	Kecamatan	Kelurahan	Koefisien	OPD Tujuan Awal	OPD Tujuan Akhir	Rekomendasi Setwan	Rekomendasi Bappeda (Mitra OPD)	Rekomendasi SKPD
1288	H. Saman Halim Nurrohman	PKB	Sekretariat Daerah	Rehab Tempat Ibadah/Lembaga Keagamaan	Masih kurangnnya kurangnnya Fasiltas Pengelolaan Bina Mental Spritual seperti tempat Ibadah. Maka Musholla "Al Huda" Rt 02/ Rw 02 Desa Rangkah Kecamatan Buayan. Membutuhkan Bantuan Sebesar Rp. 15.000.000,- demi Merehab	Musholla "Al Huda" Rt 02/ Rw 02 Desa Rangkah Kecamatan Buayan., Kab. Kebumen	Buayan	Rangkah	1 paket	SEKRETARIAT DAERAH	SEKRETARIAT DAERAH	Rekomendasi : dapat ditindaklanjuti sepanjang memenuhi persyaratan Koefisien : 1 paket Anggaran : 15000000	Rekomendasi : Penerima sudah terdaftar di Kemenag dan dilengkapi dengan Proposal Koefisien : 1 paket Anggaran : 15000000	Rekomendasi : Telah terdatfar di kemenag, dapat dianggarkan belanja hibah Koefisien : 1 paket Anggaran : 15000000
1289	H. Saman Halim Nurrohman	PKB	Sekretariat Daerah	Rehab Tempat Ibadah/Lembaga Keagamaan	Masih kurangnnya kurangnnya Fasiltas Pengelolaan Bina Mental Spritual seperti tempat Ibadah. Maka Musholla "Al Karomah" Desa Kretek Kecamatan Rowokele. Membutuhkan Bantuan Sebesar Rp. 15.000.000,- demi Merehab Musholla	Musholla "Al Karomah" Desa Kretek Kecamatan Rowokele, Kab. Kebumen	Rowokele	Kretek	1 paket	SEKRETARIAT DAERAH	SEKRETARIAT DAERAH	Rekomendasi : dapat ditindaklanjuti sepanjang memenuhi persyaratan Koefisien : 1 paket Anggaran : 15000000	Rekomendasi : Penerima sudah terdaftar di Kemenag dan dilengkapi dengan Proposal Koefisien : 1 paket Anggaran : 15000000	Rekomendasi : Telah terdatfar di kemenag, dapat dianggarkan belanja hibah Koefisien : 1 paket Anggaran : 15000000
1290	Khotimah, S.Pd	PKB	Sekretariat Daerah	Rehab Tempat Ibadah/Lembaga Keagamaan	Demi meningkatkan Fasilitas Masjid "Baitul Hamid" di Desa Banjarwinangun memerlukan Bantuan dana sebesar Rp. 15.000.000,- demi Pavingnisasi Diwilayah Masjid.	Masjid "Baitul Hamid" di Desa Banjarwinangun, Kab. Kebumen	Petanahan	Banjarwinangun	1 paket	SEKRETARIAT DAERAH	SEKRETARIAT DAERAH	Rekomendasi : dapat ditindaklanjuti sepanjang memenuhi persyaratan Koefisien : 1 paket Anggaran : 15000000	Rekomendasi : Penerima sudah terdaftar di Kemenag dan dilengkapi dengan Proposal Koefisien : 1 paket Anggaran : 750000000	Rekomendasi : Telah terdatfar di kemenag, dapat dianggarkan belanja hibah Koefisien : 1 paket Anggaran : 15000000
1291	Khotimah, S.Pd	PKB	Sekretariat Daerah	Rehab Tempat Ibadah/Lembaga Keagamaan	Masih Perlunya Pembangunan Di Pondok Pesantren "Darussa""""""""""adah Komplek Al-Imam" Desa Kritig Rt 02 / Rw 02 perlu bantuan Dana Sebesar Rp. 750.000.000	Pondok Pesantren "Darussa""""""""""adah Komplek Al-Imam" Desa Kritig Rt 02 / Rw 02, Kab. Kebumen	Petanahan	Kritig	1 paket	SEKRETARIAT DAERAH	SEKRETARIAT DAERAH	Rekomendasi : dapat ditindaklanjuti sepanjang memenuhi persyaratan Koefisien : 1 paket Anggaran : 750000000	Rekomendasi : Penerima sudah terdaftar di Kemenag dan dilengkapi dengan Proposal Koefisien : 1 paket Anggaran : 750000000	Rekomendasi : Penerima sudah sudah memiliki yayasan dan telah terdaftar di kemenhum dan ham RI, serta memiliki ijin operasional dari kemenag. Koefisien : 1 paket Anggaran : 750000000
1292	M Madkhan Anis, S.Kep Ns	NASDEM	Sekretariat Daerah	Rehab Tempat Ibadah/Lembaga Keagamaan	Rehabilitasi Mushola Nurul Iman	Mushola Nurul Iman, Jalan Candi Wulan RT 01 RW 01, Kab. Kebumen	Kuwarasan	Gandusari	1 paket	SEKRETARIAT DAERAH	SEKRETARIAT DAERAH	Rekomendasi : dapat ditindaklanjuti sepanjang memenuhi persyaratan Koefisien : 1 paket Anggaran : 15800000	Rekomendasi : Penerima sudah terdaftar di Kemenag dan dilengkapi dengan Proposal Koefisien : 1 paket Anggaran : 15800000	Rekomendasi : Telah terdatfar di kemenag, dapat dianggarkan belanja hibah Koefisien : 1 paket Anggaran : 15800000
1293	M Madkhan Anis, S.Kep Ns	NASDEM	Sekretariat Daerah	Rehab Tempat Ibadah/Lembaga Keagamaan	Pembangunan Lantai 2 Gedung TPQ Nahdlatul Athfal	TPQ Nahdlatul Athfal RT 03 RW 04, Kab. Kebumen	Kuwarasan	Gandusari	1 paket	SEKRETARIAT DAERAH	SEKRETARIAT DAERAH	Rekomendasi : dapat ditindaklanjuti sepanjang memenuhi persyaratan Koefisien : 1 paket Anggaran : 15025000	Rekomendasi : Penerima sudah terdaftar di Kemenag dan dilengkapi dengan Proposal Koefisien : 1 paket Anggaran : 15025000	Rekomendasi : Telah terdatfar di kemenag, dapat dianggarkan belanja hibah Koefisien : 1 paket Anggaran : 15025000
1294	M Madkhan Anis, S.Kep Ns	NASDEM	Sekretariat Daerah	Rehab Tempat Ibadah/Lembaga Keagamaan	Permohonan Bantuan Dana Rehabilitasi Mushola	Mushola Nurul Huda Jalan Meles RT 01 RW 01, Kab. Kebumen	Kuwarasan	Gumawang	1 paket	SEKRETARIAT DAERAH	SEKRETARIAT DAERAH	Rekomendasi : dapat ditindaklanjuti sepanjang memenuhi persyaratan Koefisien : 1 paket Anggaran : 15065000	Rekomendasi : Penerima sudah terdaftar di Kemenag dan dilengkapi dengan Proposal Koefisien : 1 paket Anggaran : 15065000	Rekomendasi : Telah terdatfar di kemenag, dapat dianggarkan belanja hibah Koefisien : 1 paket Anggaran : 15065000
1295	Noviandri Dwi Alhadi, S.Kom	PDI PERJUANGAN	Sekretariat Daerah	Rehab Tempat Ibadah/Lembaga Keagamaan	mushola Al Barukah RT 5 RW 1 Bojong Panjer sebelumnya terkena bencana alam, dan ingin membuat mushola lagi agar masyarakat bisa beribadah kembali di mushola tersebut	Mushola Al Barukah RT 5 RW 1 Bojong Panjer Kebumen, Kab. Kebumen	Kebumen	Panjer	1 paket	SEKRETARIAT DAERAH	SEKRETARIAT DAERAH	Rekomendasi : dapat ditindaklanjuti sepanjang memenuhi persyaratan Koefisien : 1 paket Anggaran : 370000000	Rekomendasi : Penerima sudah terdaftar di Kemenag dan dilengkapi dengan Proposal Koefisien : 1 paket Anggaran : 370000000	Rekomendasi : Telah terdatfar di kemenag, dapat dianggarkan belanja hibah Koefisien : 1 paket Anggaran : 370000000
1296	Pairi	PPP	Sekretariat Daerah	Rehab Tempat Ibadah/Lembaga Keagamaan	Perluasan Masjid Mujahidin karena kurang memadai untuk menampung jamaah khususnya saat sholat jumat	Desa Kemukus Rt 001 Rw 005 Kecamatan Gombong Kabupaten Kebumen, Kab. Kebumen	Gombong	Kemukus	1 paket	SEKRETARIAT DAERAH	SEKRETARIAT DAERAH	Rekomendasi : dapat ditindaklanjuti sepanjang memenuhi persyaratan Koefisien : 1 paket Anggaran : 65000000	Rekomendasi : Penerima sudah terdaftar di Kemenag dan dilengkapi dengan Proposal Koefisien : 1 paket Anggaran : 65000000	Rekomendasi : Telah terdatfar di kemenag, dapat dianggarkan belanja hibah Koefisien : 1 paket Anggaran : 65000000

No	Pengusul	Fraksi	Urusan	Usulan	Permasalahan	Alamat	Kecamatan	Kelurahan	Koefisien	OPD Tujuan Awal	OPD Tujuan Akhir	Rekomendasi Setwan	Rekomendasi Bappeda (Mitra OPD)	Rekomendasi SKPD
1297	Pairi	PPP	Sekretariat Daerah	Rehab Tempat Ibadah/Lembaga Keagamaan	pembangunan tempat wudhu dan rehab Mushola Roudhotu Maungidhoh	Desa Klopogodo Rt 01 Rw 01 Kecamatan Gombong Kabupaten Kebumen, Kab. Kebumen	Gombong	Klopogodo	1 paket	SEKRETARIAT DAERAH	SEKRETARIAT DAERAH	Rekomendasi : dapat ditindaklanjuti sepanjang memenuhi persyaratan Koefisien : 1 paket Anggaran : 15000000	Rekomendasi : Penerima sudah terdaftar di Kemenag dan dilengkapi dengan Proposal Koefisien : 1 paket Anggaran : 15000000	Rekomendasi : Telah terdatfar di kemenag, dapat dianggarkan belanja hibah Koefisien : 1 paket Anggaran : 15000000
1298	Pairi	PPP	Sekretariat Daerah	Rehab Tempat Ibadah/Lembaga Keagamaan	Perbaikan Mushola Nurul Iman Desa Grenggeng Rt 03 Rw 04	Desa Grenggeng Rt 03 Rw 04 Kecamatan Karanganyar, Kab. Kebumen	Karanganyar	Grenggeng	1 paket	SEKRETARIAT DAERAH	SEKRETARIAT DAERAH	Rekomendasi : dapat ditindaklanjuti sepanjang memenuhi persyaratan Koefisien : 1 paket Anggaran : 15000000	Rekomendasi : Penerima sudah terdaftar di Kemenag dan dilengkapi dengan Proposal Koefisien : 1 paket Anggaran : 15000000	Rekomendasi : Telah terdatfar di kemenag, dapat dianggarkan belanja hibah Koefisien : 1 paket Anggaran : 15000000
1299	Saiful Anwar	PKB	Kepemudaan dan Olahraga	Pemberdayaan Organisasi Pemuda	KNPI Kab. Kebumen memerlukan bantuan hibah untuk stimulasi agar pemuda dapat lebih berdaya. Usulan bantuan senilai 300 juta	KNPI Kabupaten Kebumen, Kab. Kebumen	Seluruh Kecamatan	Seluruh Kelurahan/Desa	1 paket	DINAS KEPEMUDAAN DAN OLAH RAGA DAN PARIWISATA	DINAS KEPEMUDAAN DAN OLAH RAGA DAN PARIWISATA	Rekomendasi : dapat ditindaklanjuti sepanjang memenuhi persyaratan Koefisien : 1 paket Anggaran : 300000000	Rekomendasi : Perlu konfirmasi ke pengusul dan kesbangpol, persyaratan dg proposal pemanfaatan dana tsb Koefisien : 1 paket Anggaran : 300000000	Rekomendasi : Bisa dilanjutkan dengan belanja hibah uang kepada organisasi, proposal segera masuk Koefisien : 1 paket Anggaran : 300000000
1300	H. Sumarno S.H, MM	PKB	Kepemudaan dan Olahraga	Pemberdayaan Organisasi Pemuda	KNPI Kabupaten memerlukan hibah untuk meningkatkan keberdayaan organisasi dan anggota, selama ini masih sangat terbatas	KNPI Kab. Kebumen, Kab. Kebumen	Seluruh Kecamatan	Seluruh Kelurahan/Desa	1 paket	DINAS KEPEMUDAAN DAN OLAH RAGA DAN PARIWISATA	DINAS KEPEMUDAAN DAN OLAH RAGA DAN PARIWISATA	Rekomendasi : dapat ditindaklanjuti sepanjang memenuhi persyaratan Koefisien : 1 Paket Anggaran : 50000000	Rekomendasi : Perlu konfirmasi ke pengusul dan kesbangpol, persyaratan dg proposal pemanfaatan dana tsb Koefisien : 1 Paket Anggaran : 50000000	Rekomendasi : Bisa dilanjutkan dengan belanja hibah uang kepada organisasi, proposal segera masuk Koefisien : 1 Paket Anggaran : 50000000
1301	Kurniawan	PAN	Keuangan	Pembangunan Wilayah Kewenangan Desa	Jalan Kewenangan Desa di wilayah RW. 3 Desa Wirogaten memerlukan penaludan agar tidak berbahaya. Usulan senilai 300 juta	RW. 03, Kab. Kebumen	Mirit	Wirogaten	1 Paket	BADAN PENGELOLA KEUANGAN DAN ASET DAERAH	BADAN PENGELOLA KEUANGAN DAN ASET DAERAH	Rekomendasi : dapat ditindaklanjuti sepanjang memenuhi persyaratan Koefisien : 1 Paket Anggaran : 300000000	Rekomendasi : pemeliharaan jalan desa standar harga menambal jalan rusak/patching 1 km = 200 juta Koefisien : 1 Paket Anggaran : 300000000	Rekomendasi : Lengkapi proposal, cek status tanah pastikan status tanah milik Desa, pastikan masuk RPJMDesa, RKPDesa dan APBDesa. Koefisien : 1 Paket Anggaran : 300000000
1302	H Pawit	GOLKAR	Pekerjaan Umum dan Penataan Ruang	Bantuan Semen PC	RT. 01 RW. 01 Desa Lumbu membutuhkan bantuan semen untuk memperbaiki jalan lingkungan agar layak. kondisi saat ini masih membutuhkan perbaikan	RT .01 RW. 01, Kab. Kebumen	Kutowinangun	Lumbu	160 zak	DINAS PEKERJAAN UMUM	DINAS PEKERJAAN UMUM	Rekomendasi : dapat ditindaklanjuti sepanjang memenuhi persyaratan Koefisien : 160 zak Anggaran : 8000000	Rekomendasi : Bantuan stimulan untuk setiap RT dengan proposal dari desa, terdapat gotong-royong dari desa digunakan untuk pembangunan jalan rabat beton/drainase, sebanyak 160 sak X Rp.50 ribu/sak Koefisien : 160 zak Anggaran : 8000000	
1303	H Pawit	GOLKAR	Pekerjaan Umum dan Penataan Ruang	Bantuan Semen PC	RT. 02 RW. 01 Desa Lumbu membutuhkan bantuan semen untuk memperbaiki jalan lingkungan agar layak. kondisi saat ini masih membutuhkan perbaikan	RT. 02 RW. 01, Kab. Kebumen	Kutowinangun	Lumbu	160 zak	DINAS PEKERJAAN UMUM	DINAS PEKERJAAN UMUM	Rekomendasi : dapat ditindaklanjuti sepanjang memenuhi persyaratan Koefisien : 160 zak Anggaran : 8000000	Rekomendasi : Bantuan stimulan untuk setiap RT dengan proposal dari desa, terdapat gotong-royong dari desa digunakan untuk pembangunan jalan rabat beton/drainase, sebanyak 160 sak X Rp.50 ribu/sak Koefisien : 160 zak Anggaran : 8000000	
1304	H Pawit	GOLKAR	Pekerjaan Umum dan Penataan Ruang	Bantuan Semen PC	RT. 01 RW. 02 Desa Lumbu membutuhkan bantuan semen untuk memperbaiki jalan lingkungan agar layak. kondisi saat ini masih membutuhkan perbaikan	RT. 01 RW. 02, Kab. Kebumen	Kutowinangun	Lumbu	160 zak	DINAS PEKERJAAN UMUM	DINAS PEKERJAAN UMUM	Rekomendasi : dapat ditindaklanjuti sepanjang memenuhi persyaratan Koefisien : 160 zak Anggaran : 8000000	Rekomendasi : Bantuan stimulan untuk setiap RT dengan proposal dari desa, terdapat gotong-royong dari desa digunakan untuk pembangunan jalan rabat beton/drainase, sebanyak 160 sak X Rp.50 ribu/sak Koefisien : 160 zak Anggaran : 8000000	
1305	H Pawit	GOLKAR	Pekerjaan Umum dan Penataan Ruang	Bantuan Semen PC	RT. 02 RW. 02 Desa Lumbu membutuhkan bantuan semen untuk memperbaiki jalan lingkungan agar layak. kondisi saat ini masih membutuhkan perbaikan	RT. 02 RW. 02, Kab. Kebumen	Kutowinangun	Lumbu	160 zak	DINAS PEKERJAAN UMUM	DINAS PEKERJAAN UMUM	Rekomendasi : dapat ditindaklanjuti sepanjang memenuhi persyaratan Koefisien : 160 zak Anggaran : 8000000	Rekomendasi : Bantuan stimulan untuk setiap RT dengan proposal dari desa, terdapat gotong-royong dari desa digunakan untuk pembangunan jalan rabat beton/drainase, sebanyak 160 sak X Rp.50 ribu/sak Koefisien : 160 zak Anggaran : 8000000	
1306	H Pawit	GOLKAR	Pekerjaan Umum dan Penataan Ruang	Bantuan Semen PC	RT. 03 RW. 02 Desa Lumbu membutuhkan bantuan semen untuk memperbaiki jalan lingkungan agar layak. kondisi saat ini masih membutuhkan perbaikan	RT. 03 RW. 02, Kab. Kebumen	Kutowinangun	Lumbu	160 zak	DINAS PEKERJAAN UMUM	DINAS PEKERJAAN UMUM	Rekomendasi : dapat ditindaklanjuti sepanjang memenuhi persyaratan Koefisien : 160 zak Anggaran : 8000000	Rekomendasi : Bantuan stimulan untuk setiap RT dengan proposal dari desa, terdapat gotong-royong dari desa digunakan untuk pembangunan jalan rabat beton/drainase, sebanyak 160 sak X Rp.50 ribu/sak Koefisien : 160 zak Anggaran : 8000000	
1307	H Pawit	GOLKAR	Pekerjaan Umum dan Penataan Ruang	Bantuan Semen PC	RT. 02 RW. 03 Desa Lumbu membutuhkan bantuan semen untuk memperbaiki jalan lingkungan agar layak. kondisi saat ini masih membutuhkan perbaikan	RT. 02 RW. 03, Kab. Kebumen	Kutowinangun	Lumbu	200 zak	DINAS PEKERJAAN UMUM	DINAS PEKERJAAN UMUM	Rekomendasi : dapat ditindaklanjuti sepanjang memenuhi persyaratan Koefisien : 200 zak Anggaran : 10000000	Rekomendasi : Bantuan stimulan untuk setiap RT dengan proposal dari desa, terdapat gotong-royong dari desa digunakan untuk pembangunan jalan rabat beton/drainase, sebanyak 200 sak X Rp.50 ribu/sak Koefisien : 200 zak Anggaran : 10000000	

No	Pengusul	Fraksi	Urusan	Usulan	Permasalahan	Alamat	Kecamatan	Kelurahan	Koefisien	OPD Tujuan Awal	OPD Tujuan Akhir	Rekomendasi Setwan	Rekomendasi Bappeda (Mitra OPD)	Rekomendasi SKPD
1308	Fitria Handini, SH	PDI PERJUANGAN	Kelautan dan Perikanan	Paket Budidaya Perikanan	Pokdakan MIna Sari membutuhkan hibah untuk stimulasi, kondisi saat ini masih kurang. Usulan bantuan sebesar 25 Juta	Pokdakan Mina Sari, Kab. Kebumen	Sruweng	Karangsari	1 paket	DINAS KELAUTAN DAN PERIKANAN	DINAS KELAUTAN DAN PERIKANAN	Rekomendasi : dapat ditindaklanjuti sepanjang memenuhi persyaratan Koefisien : 1 paket Anggaran : 25000000	Rekomendasi : Sepanjang memenuhi persyaratan teknis dan administrasi, dapat dilanjutkan. Koefisien : 1 paket Anggaran : 25000000	Rekomendasi : Dapat ditindaklanjuti, Penuhi Persyaratan Teknis dan Administrasi. Pokdakan tidak menerima hibah pada Tahun 2021 Koefisien : 1 paket Anggaran : 25000000
1309	Fitria Handini, SH	PDI PERJUANGAN	Kelautan dan Perikanan	Paket Budidaya Perikanan	Pokdakan Sanggar Mina membutuhkan bantuan hibah untuk meningkatkan kinerja kelompok. kondisi saat ini dirasa belum optimal. Usulan Bantuan Sebesar 25 Juta	Pokdakan Sanggar Mina, Kab. Kebumen	Sruweng	Klepusanggar	1 paket	DINAS KELAUTAN DAN PERIKANAN	DINAS KELAUTAN DAN PERIKANAN	Rekomendasi : dapat ditindaklanjuti sepanjang memenuhi persyaratan Koefisien : 1 paket Anggaran : 25000000	Rekomendasi : Perlu konfirmasi, sepanjang memenuhi syarat administrasi dan teknis, dapat dilanjutkan. Koefisien : 1 paket Anggaran : 25000000	Rekomendasi : Dapat ditindaklanjuti, Penuhi Persyaratan Teknis dan Administrasi. Pokdakan tidak menerima hibah pada Tahun 2021 Koefisien : 1 paket Anggaran : 25000000
1310	Fitria Handini, SH	PDI PERJUANGAN	Kelautan dan Perikanan	Paket Budidaya Perikanan	Pokdakan Maju Jaya memerlukan bantuan hibah karena kondisi saat ini masih cukup kekurangan	Pokdakan Maju Jaya, Kab. Kebumen	Sruweng	Karangpule	1 paket	DINAS KELAUTAN DAN PERIKANAN	DINAS KELAUTAN DAN PERIKANAN	Rekomendasi : dapat ditindaklanjuti sepanjang memenuhi persyaratan Koefisien : 1 paket Anggaran : 25000000	Rekomendasi : Perlu konfirmasi dengan pengusul, selama memenuhi persyaratan teknis dan administrasi, dapat dilanjutkan. Koefisien : 1 paket Anggaran : 25000000	Rekomendasi : Dapat ditindaklanjuti, Penuhi Persyaratan Teknis dan Administrasi. Pokdakan tidak menerima hibah pada Tahun 2021 Koefisien : 1 paket Anggaran : 25000000
1311	Fitria Handini, SH	PDI PERJUANGAN	Kelautan dan Perikanan	Paket Budidaya Perikanan	Pokdakan Srikandi membutuhkan bantuan hibah sebagai stimulan. kondisi saat ini belum cukup optimal. Usulan bantuan sebesar 25 juta	Pokdakan Srikandi, Kab. Kebumen	Sruweng	Sruweng	1 paket	DINAS KELAUTAN DAN PERIKANAN	DINAS KELAUTAN DAN PERIKANAN	Rekomendasi : dapat ditindaklanjuti sepanjang memenuhi persyaratan Koefisien : 1 paket Anggaran : 25000000	Rekomendasi : Sepanjang memenuhi persyaratan teknis dan administrasi, dapat dilanjutkan. Koefisien : 1 paket Anggaran : 25000000	Rekomendasi : Dapat ditindaklanjuti, Penuhi Persyaratan Teknis dan Administrasi. Pokdakan tidak menerima hibah pada Tahun 2021 Koefisien : 1 paket Anggaran : 25000000
1312	H. Sri Susilowati	GERINDRA	Keuangan	Pembangunan Wilayah Kewenangan Desa	Jalan kewenangan desa di desa sangubanyu yang terletak dit RT 05 RW 03 membutuhkan perbaikan rabat beton agar lebih layak. usulan bantuan keuangan sebesar 60 juta	RT. 05 RW. 03, Kab. Kebumen	Buluspesantren	Sangubanyu	1 paket	BADAN PENGELOLA KEUANGAN DAN ASET DAERAH	BADAN PENGELOLA KEUANGAN DAN ASET DAERAH	Rekomendasi : dapat ditindaklanjuti sepanjang memenuhi persyaratan Koefisien : 1 paket Anggaran : 60000000	Rekomendasi : pemeliharaan jalan desa standar harga menambal jalan rusak/patching 1 km = 200 juta Koefisien : 1 paket Anggaran : 60000000	Rekomendasi : Lengkapi proposal, pastikan masuk RPJMDesa, RKPDesa dan APBDesa serta cek status tanah pastikan status tanah milik desa. Koefisien : 1 paket Anggaran : 60000000
1313	H. Sarimun, S.Sy.	PDI Perjuangan	Keuangan	Pembangunan Wilayah Kewenangan Desa	Demi meningkatkan Perekonomian dan akses jalan yang lebih bagus bagi warga RT.06 RT.07 RW.05 Dukuh Tembana Desa Kutosari Kecamatan Kebumen, perlu adanya bantuan keuangan sebesar Rp. 100.000.000,- untuk Pengaspalan Jalan	RT.06 RT.07 RW.05 Dukuh Tembana Desa Kutosari Kecamatan Kebumen, Kab. Kebumen	Kebumen	Kutosari	1 Paket	BADAN PENGELOLA KEUANGAN DAN ASET DAERAH	BADAN PENGELOLA KEUANGAN DAN ASET DAERAH	Rekomendasi : dapat ditindaklanjuti sepanjang memenuhi persyaratan Koefisien : 1 Paket Anggaran : 100000000	Rekomendasi : pemeliharaan jalan desa standar harga menambal jalan rusak/patching 1 km = 200 juta Koefisien : 1 Paket Anggaran : 100000000	Rekomendasi : Lengkapi proposal, pastikan masuk RPJMDesa, RKPDesa dan APBDesa. cek status tanah pastikan status tanah milik desa, Koefisien : 1 Paket Anggaran : 100000000
1314	H. Agung Prabowo, SH	GERINDRA	Koperasi, Usaha Kecil dan Menengah	Pelatihan Kewirausahaan, Pembinaan, Bantuan Alat Usaha Kerja	Para pelaku usaha kecil mikro memerlukan bantuan gerobag angkring beserta perlengkapannya.	seluruh Kecamatan di Kabupaten Kebumen, Kab. Kebumen	Seluruh Kecamatan	Seluruh Kelurahan/Desa	25 paket	DINAS TENAGA KERJA DAN KOPERASI DAN USAHA MIKRO KECIL MENENGAH	DINAS TENAGA KERJA DAN KOPERASI DAN USAHA MIKRO KECIL MENENGAH	Rekomendasi : dapat ditindaklanjuti sepanjang memenuhi persyaratan Koefisien : 25 paket Anggaran : 200000000	Rekomendasi : Sepanjang memenuhi persyaratan teknis dan administrasi, dapat dilanjutkan Koefisien : 25 paket Anggaran : 200000000	Rekomendasi : Apabila bantuan alat beserta kelengkapannya dan bahan untuk pelatihan bisa untuk 20 paket Koefisien : 20 paket Anggaran : 200000000
1315	H. Agung Prabowo, SH	GERINDRA	Pekerjaan Umum dan Penataan Ruang	Drainase	membutuhkan bangunan drainase lokasi kalikendo desa sadangkulon kec sadang	Desa Sadangkulon, Kab. Kebumen	Sadang	Sadangkulon	1 paket	DINAS PEKERJAAN UMUM	DINAS PEKERJAAN UMUM	Rekomendasi : dapat ditindaklanjuti sepanjang memenuhi persyaratan Koefisien : 1 paket Anggaran : 200000000	Rekomendasi : ok Koefisien : 1 paket Anggaran : 200000000	Rekomendasi : dapat ditindaklanjuti Koefisien : 1 paket Anggaran : 200000000
1316	H. Agung Prabowo, SH	GERINDRA	Kelautan dan Perikanan	Paket Budidaya Perikanan	Pokdakan Miromoyo Desa Sadangwetan membutuhkan bantuan bibit ikan, pakan, dan sarana prasarana (200jt)	Desa Sadangwetan, Kab. Kebumen	Seluruh Kecamatan	Seluruh Kelurahan/Desa	1 paket	DINAS KELAUTAN DAN PERIKANAN	DINAS KELAUTAN DAN PERIKANAN	Rekomendasi : dapat ditindaklanjuti sepanjang memenuhi persyaratan Koefisien : 1 paket Anggaran : 50000000	Rekomendasi : Sepanjang memenuhi persyaratan teknis dan administrasi, dapat dilanjutkan. Koefisien : 1 paket Anggaran : 50000000	Rekomendasi : Dapat ditindaklanjuti, Penuhi persyaratan teknis dan administrasi. Pokdakan tidak menerima hibah pada tahun 2021 Koefisien : 1 paket Anggaran : 50000000
1317	H. Agung Prabowo, SH	GERINDRA	Koperasi, Usaha Kecil dan Menengah	Pelatihan Kewirausahaan, Pembinaan, Bantuan Alat Usaha Kerja	Bantuan Peralatan mesin kopi untuk KSU Bintang Tiga Berlian Grup (200jt)	Desa Seboro, Kab. Kebumen	Seluruh Kecamatan	Seboro	1 paket	DINAS TENAGA KERJA DAN KOPERASI DAN USAHA MIKRO KECIL MENENGAH	DINAS TENAGA KERJA DAN KOPERASI DAN USAHA MIKRO KECIL MENENGAH	Rekomendasi : dapat ditindaklanjuti sepanjang memenuhi persyaratan Koefisien : 1 paket Anggaran : 200000000	Rekomendasi : Dapat ditindaklanjuti, sepanjang memenuhi persyaratan teknis dan administrasi Koefisien : 1 paket Anggaran : 200000000	Rekomendasi : Dapat ditindaklanjuti karena koperasi tersebut secara kelembagaan sudah sesuai dengan aturan perkoperasian Koefisien : 1 paket Anggaran : 200000000
1318	H. Agung Prabowo, SH	GERINDRA	Pekerjaan Umum dan Penataan Ruang	Drainase	Pembangunan Drainase Kedungsinggih Desa Sadang Wetan	Desa Sadang Wetan, Kab. Kebumen	Sadang	Sadangwetan	1 paket	DINAS PEKERJAAN UMUM	DINAS PEKERJAAN UMUM	Rekomendasi : dapat ditindaklanjuti sepanjang memenuhi persyaratan Koefisien : 1 paket Anggaran : 200000000	Rekomendasi : ok Koefisien : 1 paket Anggaran : 200000000	Rekomendasi : dapat ditindaklanjuti Koefisien : 1 paket Anggaran : 200000000

No	Pengusul	Fraksi	Urusan	Usulan	Permasalahan	Alamat	Kecamatan	Kelurahan	Koefisien	OPD Tujuan Awal	OPD Tujuan Akhir	Rekomendasi Setwan	Rekomendasi Bappeda (Mitra OPD)	Rekomendasi SKPD
1319	Yuniarti Widayaningsih, SE	GOLKAR	Keuangan	Pembangunan Wilayah Kewenangan Desa	Jalan kewenangan desa di RT.04/02 Desa Karang Rejo membutuhkan pembangunan rabat beton sepanjang 300 meter karena kondisi saat ini kurang layak	Dukuh Plesung RT. 04/02, Kab. Kebumen	Petanahan	Karangrejo	1 Paket	BADAN PENGELOLA KEUANGAN DAN ASET DAERAH	BADAN PENGELOLA KEUANGAN DAN ASET DAERAH	Rekomendasi : dapat ditindaklanjuti sepanjang memenuhi persyaratan Koefisien : 1 Paket Anggaran : 200000000	Rekomendasi : pemeliharaan jalan desa standar harga menambal jalan rusak/patching 1 km = 200 juta Koefisien : 1 Paket Anggaran : 200000000	Rekomendasi : Lengkapi Proposal, pastikan masuk RPJMDesa, RKPDesa dan APBDesa serta cek status tanah pastikan status tanah milik Desa Koefisien : 1 Paket Anggaran : 200000000
1320	Agus Supriyanto	PKS	Pekerjaan Umum dan Penataan Ruang	Bantuan Semen PC	Desa Kajoran RT 1 RW 7 Karanggaam membutuhkan bantuan semen sebanyak 100 zak guna perbaikan jalan	Desa Kajoran RT 1 RW 7, Kab. Kebumen	Karanggayam	Kajoran	100 zak	DINAS PEKERJAAN UMUM	DINAS PEKERJAAN UMUM	Rekomendasi : dapat ditindaklanjuti sepanjang memenuhi persyaratan Koefisien : 100 zak Anggaran : 5000000	Rekomendasi : ok Koefisien : 100 zak Anggaran : 5000000	
1321	Agus Supriyanto	PKS	Keuangan	Pembangunan Wilayah Kewenangan Desa	Dk Kaliwuluh RT 06 RW 01 Karanggyam membutuhkan aspal hotmix selebar 265 meter	Dk Kaliwuluh RT 06 RW 01 Karanggayam, Kab. Kebumen	Karanggayam	Karanggayam	265 meter	BADAN PENGELOLA KEUANGAN DAN ASET DAERAH	BADAN PENGELOLA KEUANGAN DAN ASET DAERAH	Rekomendasi : dapat ditindaklanjuti sepanjang memenuhi persyaratan Koefisien : 265 meter Anggaran : 100000000	Rekomendasi : pemeliharaan jalan desa standar harga menambal jalan rusak/patching 1 km = 200 juta Koefisien : 265 meter Anggaran : 100000000	Rekomendasi : Lengkapi proposal, pastikan masuk RPJMDesa, RKPDesa dan APBDesa serta cek status tanah pastikan status tanah milik Desa Koefisien : 265 meter Anggaran : 100000000
1322	Agus Supriyanto	PKS	Keuangan	Pembangunan Wilayah Kewenangan Desa	Jalan RT 01 RT 02 RT 03 RW 02 Desa Karanggayam membutuhkan Aspal Hotmix 270 meter	Jalan RT 01 RT 02 RT 03 RW 02 Desa Karanggayam, Kab. Kebumen	Karanggayam	Karanggayam	270 meter	BADAN PENGELOLA KEUANGAN DAN ASET DAERAH	BADAN PENGELOLA KEUANGAN DAN ASET DAERAH	Rekomendasi : dapat ditindaklanjuti sepanjang memenuhi persyaratan Koefisien : 270 meter Anggaran : 100000000	Rekomendasi : pemeliharaan jalan desa standar harga menambal jalan rusak/patching 1 km = 200 juta Koefisien : 270 meter Anggaran : 100000000	Rekomendasi : Lengkapi proposal, pastikan masuk RPJMDesa, RKPDesa, dan APBDesa, serta cek status tanah pastikan status tanah milik Desa Koefisien : 270 meter Anggaran : 100000000
1323	Agus Supriyanto	PKS	Keuangan	Pembangunan Wilayah Kewenangan Desa	RT 01 RW 04 Desa Candi Kecamatan Karanganyar membutuhkan 193 meter aspal hotmix	RT 01 RW 04 Desa Candi Kecamatan Karanganyar, Kab. Kebumen	Karanganyar	Candi	193 meter	BADAN PENGELOLA KEUANGAN DAN ASET DAERAH	BADAN PENGELOLA KEUANGAN DAN ASET DAERAH	Rekomendasi : dapat ditindaklanjuti sepanjang memenuhi persyaratan Koefisien : 193 meter Anggaran : 75000000	Rekomendasi : bantuan semen untuk rabat beton, standar harga minimal 10juta untuk 50 sak semen, atau 1 sak semen per m2 bangunan Koefisien : 193 meter Anggaran : 75000000	Rekomendasi : Lengkapi Proposal, pastikan masuk RPJMDesa, RKPDesa dan APBDesa, cek status tanah pastikan status tanah milik Desa. Koefisien : 193 meter Anggaran : 75000000
1324	Agus Supriyanto	PKS	Kecamatan	Pembangunan/ pemeliharaan infrastruktur pelayanan publik kelurahan di Kecamatan Gombong	Gg Giombong RT 02 RW 02 Kel Gombong Kec Gombong membutuhkan Drainase Jalan lingkungan 100 meter	Gg Giombong RT 02 RW 02 Kel Gombong Kec Gombong, Kab. Kebumen	Gombong	Gombong	100 meter	KECAMATAN GOMBONG	KECAMATAN GOMBONG	Rekomendasi : dapat ditindaklanjuti sepanjang memenuhi persyaratan Koefisien : 100 meter Anggaran : 15000000	Rekomendasi : status jalan aset milik kelurahan Koefisien : 100 meter Anggaran : 15000000	Rekomendasi : - Koefisien : 100 meter Anggaran : 15000000
1325	Agus Supriyanto	PKS	Keuangan	Pembangunan Wilayah Kewenangan Desa	RT 01 RW 03 Desa Sempor Kecamatan Sempor membutuhkan Rabat Beton 100 meter	RT 01 RW 03 Desa Sempor Kecamatan Sempor, Kab. Kebumen	Sempor	Sempor	100 meter	BADAN PENGELOLA KEUANGAN DAN ASET DAERAH	BADAN PENGELOLA KEUANGAN DAN ASET DAERAH	Rekomendasi : dapat ditindaklanjuti sepanjang memenuhi persyaratan Koefisien : 100 meter Anggaran : 100000000	Rekomendasi : bantuan semen untuk rabat beton, standar harga minimal 10juta untuk 50 sak semen, atau 1 sak semen per m2 bangunan Koefisien : 100 meter Anggaran : 100000000	Rekomendasi : Lengkapi proposal, pastikan masuk RPJMDesa, RKPDesa dan APBDesa serta cek status tanah, pastikan status tanah milik Desa Koefisien : 100 meter Anggaran : 75000000
1326	Agus Supriyanto	PKS	Kecamatan	Pembangunan/ pemeliharaan infrastruktur pelayanan publik kelurahan di Kecamatan Karanganyar	RT 04 RW 02 Kelurahan Plarangan Kab.Kebumen membutuhkan 279 meter aspal hotmix	RT 04 RW 02 Kelurahan Plarangan Kab.Kebumen, Kab. Kebumen	Karanganyar	Plarangan	279 meter	KECAMATAN KARANGANYAR	KECAMATAN KARANGANYAR	Rekomendasi : dapat ditindaklanjuti sepanjang memenuhi persyaratan Koefisien : 279 meter Anggaran : 54000000	Rekomendasi : status tanah harus milik kelurahan Koefisien : 279 meter Anggaran : 54000000	Rekomendasi : Rekomendasi : status tanah harus milik kelurahan Koefisien : 279 meter Anggaran : 54000000 Koefisien : 279 meter Anggaran : 54000000
1327	H. Sarimun, S.Sy.	PDI Perjuangan	Keuangan	Pembangunan Wilayah Kewenangan Desa	Untuk Meningkatkan perekonomian dan kesejahteraan warga GAKPOKTAN Tani Manunggal (Rumpun Tani dan Sido MAkmur) Desa Tunggalroso Kecamatan Prembun Kabupaten Kebumen, perlu adanya peningkatan Saluran Tersier (JITUT) sebesar Rp. 200.000.000,- untuk peningkatan Saluran Tersier	GAKPOKTAN Tani Manunggal (Rumpun Tani dan Sido MAkmur) Desa Tunggalroso Kecamatan Prembun Kabupaten Kebumen, Kab. Kebumen	Prembun	Tunggalroso	1 Paket	BADAN PENGELOLA KEUANGAN DAN ASET DAERAH	BADAN PENGELOLA KEUANGAN DAN ASET DAERAH	Rekomendasi : dapat ditindaklanjuti sepanjang memenuhi persyaratan Koefisien : 1 Paket Anggaran : 200000000	Rekomendasi : Dapat ditindaklanjuti selama memenuhi persyaratan teknis dan administrasi Koefisien : 1 Paket Anggaran : 200000000	Rekomendasi : TIDAK DAPAT DIAKOMODIR, karena JITUT Tidak masuk jenis Kegiatan bantuan keuangan khusus Koefisien : 1 Paket Anggaran : 200000000
1328	H. Rifai Yuniantoro	DEMOKRAT	Pekerjaan Umum dan Penataan Ruang	Bantuan Semen PC	RT. 01 RW. 04 Desa Jatimulyo membutuhkan rabat jalan lingkungan, saat ini kurang	RT. 01 RW. o4, Kab. Kebumen	Kuwarasan	Jatimulyo	70 zak	DINAS PEKERJAAN UMUM	DINAS PEKERJAAN UMUM	Rekomendasi : dapat ditindaklanjuti sepanjang memenuhi persyaratan Koefisien : 70 zak Anggaran : 3500000	Rekomendasi : ok Koefisien : 70 zak Anggaran : 3500000	
1329	Maksum Sodiq	GERINDRA	Keuangan	Pembangunan Wilayah Kewenangan Desa	Jalan lingkungan di Desa Ungaran RT. 01/02 Kondisinya masih tanah. perlu perbaikan	RT. 01/RW. 02, Kab. Kebumen	Kutowinangun	Ungaran	1 paket	BADAN PENGELOLA KEUANGAN DAN ASET DAERAH	BADAN PENGELOLA KEUANGAN DAN ASET DAERAH	Rekomendasi : dapat ditindaklanjuti sepanjang memenuhi persyaratan Koefisien : 1 paket Anggaran : 105000000	Rekomendasi : Pemeliharaan jalan desa standar harga menambal jalan rusak/patching 1 km = 200 juta Koefisien : 1 paket Anggaran : 105000000	Rekomendasi : Lengkapi proposal, pastikan masuk RPJMDesa, RKPDesa dan APBDesa, cek status tanah pastikan status tanah milik Desa. Koefisien : 1 paket Anggaran : 105000000

No	Pengusul	Fraksi	Urusan	Usulan	Permasalahan	Alamat	Kecamatan	Kelurahan	Koefisien	OPD Tujuan Awal	OPD Tujuan Akhir	Rekomendasi Setwan	Rekomendasi Bappeda (Mitra OPD)	Rekomendasi SKPD
1330	H Nur Hariyadi, SE	PKB	Sekretariat Daerah	Rehab Tempat Ibadah/Lembaga Keagamaan	Masjid Baitul Akbar Desa Bonjoklor membutuhkan rehab masjid karena kondisi sudah banyak yang keropos	Masjid Baitul Akbar, Kab. Kebumen	Bonorowo	Bonjoklor	1 paket	SEKRETARIAT DAERAH	SEKRETARIAT DAERAH	Rekomendasi : dapat ditindaklanjuti sepanjang memenuhi persyaratan Koefisien : 1 paket Anggaran : 25000000	Rekomendasi : Penerima sudah terdaftar di Kemenag dan dilengkapi dengan Proposal Koefisien : 1 paket Anggaran : 25000000	Rekomendasi : Telah terdatfar di kemenag, dapat dianggarkan belanja hibah Koefisien : 1 paket Anggaran : 25000000
1331	Adhitya Whisnu Bayu Aji, ST	PDI Perjuangan	Keuangan	Pembangunan Wilayah Kewenangan Desa	RABAT BETON	DUKUH LUWUNG RT 02 RW 01, Kab. Kebumen	Rowokele	Wonoharjo	1 PAKET	BADAN PENGELOLA KEUANGAN DAN ASET DAERAH	BADAN PENGELOLA KEUANGAN DAN ASET DAERAH	Rekomendasi : dapat ditindaklanjuti sepanjang memenuhi persyarata50 Koefisien : 1 PAKET Anggaran : 50000000	Rekomendasi : bantuan semen untuk rabat beton, standar harga minimal 10juta untuk 50 sak semen, atau 1 sak semen per m2 bangunan Koefisien : 1 PAKET Anggaran : 50000000	Rekomendasi : Lengkapi proposal, pastikan masuk RPJMDesa, RKPDesa dan APBDesa, serta cek status tanah pastikan status tanah milik desa. Koefisien : 1 PAKET Anggaran : 50000000
1332	Adhitya Whisnu Bayu Aji, ST	PDI Perjuangan	Sekretariat Daerah	Rehab Tempat Ibadah/Lembaga Keagamaan	PEMBANGUNAN MUSHOLA "JABAL NUR"	DUKUH SAWANGAN WATUSODONG RT 01 RW 06, Kab. Kebumen	Rowokele	Wonoharjo	1 PAKET	SEKRETARIAT DAERAH	SEKRETARIAT DAERAH	Rekomendasi : dapat ditindaklanjuti sepanjang memenuhi persyaratan Koefisien : 1 PAKET Anggaran : 15000000	Rekomendasi : Penerima sudah terdaftar di Kemenag dan dilengkapi dengan Proposal Koefisien : 1 PAKET Anggaran : 15000000	Rekomendasi : Calon penerima telah terdaftar di Kementerian Agama, dapat dianggarkan bantuan hibah. Koefisien : 1 PAKET Anggaran : 15000000
1333	Drs. H Tongat	PDI PERJUANGAN	Pekerjaan Umum dan Penataan Ruang	Bantuan Semen PC	Saluran Drainase di lingkungan RT. 02 RW.01 Desa Kaliputih membutuhkan perbaikan	RT. 02 RW. 01, Kab. Kebumen	Kutowinangun	Kaliputih	100 zak	DINAS PEKERJAAN UMUM	DINAS PEKERJAAN UMUM	Rekomendasi : dapat ditindaklanjuti sepanjang memenuhi persyaratan Koefisien : 100 zak Anggaran : 5000000	Rekomendasi : ok Koefisien : 100 zak Anggaran : 5000000	
1334	Adhitya Whisnu Bayu Aji, ST	PDI Perjuangan	Koperasi, Usaha Kecil dan Menengah	Pelatihan Kewirausahaan, Pembinaan, Bantuan Alat Usaha Kerja	PERTUKANGAN KAYU	DUKUH WANAKERTA, Kab. Kebumen	Rowokele	Kretek	1 PAKET	DINAS TENAGA KERJA DAN KOPERASI DAN USAHA MIKRO KECIL MENENGAH	DINAS TENAGA KERJA DAN KOPERASI DAN USAHA MIKRO KECIL MENENGAH	Rekomendasi : dapat ditindaklanjuti sepanjang memenuhi persyaratan Koefisien : 1 PAKET Anggaran : 30000000	Rekomendasi : Dapat dilanjutkan sepanjang memenuhi persyaratan teknis dan administrasi Koefisien : 1 PAKET Anggaran : 30000000	Rekomendasi : Dapat diterima sepanjang sesuai dengan ketentuan yang berlaku Koefisien : 1 PAKET Anggaran : 300000000
1335	Suprijanto	GERINDRA	Keuangan	Pembangunan Wilayah Kewenangan Desa	Pembangunan jalan aspal hotmik RT2 RW2, RT1 RW5	Desa Candi, Kecamatan Karanganyar, Kebumen, Kab. Kebumen	Karanganyar	Candi	1 paket	BADAN PENGELOLA KEUANGAN DAN ASET DAERAH	BADAN PENGELOLA KEUANGAN DAN ASET DAERAH	Rekomendasi : dapat ditindaklanjuti sepanjang memenuhi persyaratan Koefisien : 1 paket Anggaran : 200000000	Rekomendasi : pemeliharaan jalan desa standar harga menambal jalan rusak/patching 1 km = 200 juta Koefisien : 1 paket Anggaran : 200000000	Rekomendasi : Lengkapi Proposal, pastikan masuk RPJMDesa, RKPDesa dan APBDesa, cek status tanah pastikan status tanah milik Desa. Koefisien : 1 paket Anggaran : 200000000
1336	H Munawar Cholil BA	GOLKAR	Kelautan dan Perikanan	Paket Budidaya Perikanan	Pokdakan Rukun Sentosa Desa Krubungan memerlukan bantuan hibah budidaya ikan, kondisi sekarang masih minim	Pokdakan Rukun Sentosa, Kab. Kebumen	Mirit	Krubungan	1 Paket	DINAS KELAUTAN DAN PERIKANAN	DINAS KELAUTAN DAN PERIKANAN	Rekomendasi : Dapat ditindaklanjuti sepanjang memenuhi persyaratan Koefisien : 1 Paket Anggaran : 150000000	Rekomendasi : Konfirmasi pengusul, sepanjang memenuhi persyaratan teknis dan administrasi, dapat dilanjutkan. Koefisien : 1 Paket Anggaran : 150000000	Rekomendasi : Dapat ditindaklanjuti, Penuhi persyaratan teknis dan administrasi, pokdakan tidak menerima hibah pada tahun 2021 Koefisien : 1 Paket Anggaran : 150000000
1337	Basir	GERINDRA	Kebudayaan	Alat Kesenian (Rebana, Kuda Lumping, Seragam Kesenian)	Grup Kesenian Kuda Lumping Kusumo Laras membutuhkan hibah peralatan untuk mengembangkan potensi kelompok, saat ini kondisi masih minim	Grup Kesenian Kuda Lumping Kusumo Laras, Kab. Kebumen	Buayan	Nogoraji	1 paket	DINAS PENDIDIKAN	DINAS PENDIDIKAN	Rekomendasi : dapat ditindaklanjuti sepanjang memenuhi persyaratan Koefisien : 1 paket Anggaran : 8000000	Rekomendasi : Penerima harus berbadan Hukum dan dilengkapi dengan Proposal Koefisien : 1 paket Anggaran : 8000000	
1338	Basir	GERINDRA	Sekretariat Daerah	Rehab Tempat Ibadah/Lembaga Keagamaan	Mushola Al Hayat saat ini membutuhkan perbaikan/pengembangan	Mushola Al Hayat, Kab. Kebumen	Rowokele	Sukomulyo	1 paket	SEKRETARIAT DAERAH	SEKRETARIAT DAERAH	Rekomendasi : dapat ditindaklanjuti sepanjang memenuhi persyaratan Koefisien : 1 paket Anggaran : 15000000	Rekomendasi : Penerima terdaftar di Kemenag dan dilengkapi Proposal Koefisien : 1 paket Anggaran : 15000000	Rekomendasi : Telah terdatfar di kemenag, dapat dianggarkan belanja hibah Koefisien : 1 paket Anggaran : 15000000
1339	Basir	GERINDRA	Kebudayaan	Pengembangan kesenian	PKK Desa Argopeni membutuhkan alat kesenian hadroh/rebana untuk mengembangkan minat, bakat serta melestarikan kesenian daerah. kondisi saat ini masih minim sarana	PKK Desa Argopeni, Kab. Kebumen	Ayah	Argopeni	1 paket	DINAS PENDIDIKAN	DINAS PENDIDIKAN	Rekomendasi : dapat ditindaklanjuti sepanjang memenuhi persyaratan Koefisien : 1 paket Anggaran : 8000000	Rekomendasi : Penerima harus berbadan Hukum dan dilengkapi dengan Proposal Koefisien : 1 paket Anggaran : 8000000	
1340	Yuniarti Widayaningsih, SE	GOLKAR	Pemberdayaan Perempuan dan Perlindungan Anak	Pemberdayaan Perempuan	GOW (Gabungan Organisasi Wanita) Kab. Kebumen membutuhkan hibah untuk meningkatkan peran sertanya dalam pembangunan daerah, terutama pemberdayaan perempuan. kegiatan GOW saat ini masih minim	GOW Kabupaten Kebumen, Kab. Kebumen	Seluruh Kecamatan	Seluruh Kelurahan/Desa	1 paket	DINAS PEMBERDAYAAN MASYARAKAT DAN DESA DAN PEMBERDAYAAN PEREMPUAN DAN PERLINDUNGAN ANAK	DINAS PEMBERDAYAAN MASYARAKAT DAN DESA DAN PEMBERDAYAAN PEREMPUAN DAN PERLINDUNGAN ANAK	Rekomendasi : dapat ditindaklanjuti sepanjang memenuhi persyaratan Koefisien : 1 paket Anggaran : 100000000	Rekomendasi : Dapat ditindaklanjuti selama memenuhi persyaratan teknis dan administrasi Koefisien : 1 paket Anggaran : 100000000	
1341	Fuad Wahyudi, S.T	PKB	Sekretariat Daerah	Rehab Tempat Ibadah/Lembaga Keagamaan	Tebangunnya Gapura Masjid Baiturrosyad Rt 03/06 Desa Lemahduwur, Kecamatan Kuwarasan.	Masjid Baiturrosyad. Desa Lemahduwur, Kuwarasan., Kab. Kebumen	Kuwarasan	Lemahduwur	1 paket	SEKRETARIAT DAERAH	SEKRETARIAT DAERAH	Rekomendasi : dapat ditindaklanjuti sepanjang memenuhi persyaratan Koefisien : 1 paket Anggaran : 30000000	Rekomendasi : Penerima terdaftar di Kemenag dan dilengkapi Proposal Koefisien : 1 paket Anggaran : 30000000	Rekomendasi : Telah memenuhi persyaratan, dapat dianggarkan belanja hibah. Koefisien : 1 paket Anggaran : 30000000

No	Pengusul	Fraksi	Urusan	Usulan	Permasalahan	Alamat	Kecamatan	Kelurahan	Koefisien	OPD Tujuan Awal	OPD Tujuan Akhir	Rekomendasi Setwan	Rekomendasi Bappeda (Mitra OPD)	Rekomendasi SKPD
1342	Saiful Anwar	PKB	Pekerjaan Umum dan Penataan Ruang	Bantuan Semen PC	Infrastruktur lingkungan kondisi masih memerlukan perbaikan untuk kenyamanan warga, warga membutuhkan semen untuk perbaikannya dan siap berswadaya	RT. 05 RW. 02, Kab. Kebumen	Ayah	Banjararjo	50 zak	DINAS PEKERJAAN UMUM	DINAS PEKERJAAN UMUM	Rekomendasi : dapat ditindaklanjuti sepanjang memenuhi persyaratan Koefisien : 50 zak Anggaran : 3000000	Rekomendasi : "Bantuan stimulan untuk setiap RT dengan proposal dari desa, terdapat gotong-royong dari desa digunakan untuk pembangunan jalan rabat beton/drainase, sebanyak 50 sak X Rp.50 ribu/sak" Koefisien : 50 zak Anggaran : 2500000	
1343	Saiful Anwar	PKB	Pekerjaan Umum dan Penataan Ruang	Bantuan Semen PC	Infrastruktur lingkungan kondisi masih memerlukan perbaikan untuk kenyamanan warga, warga membutuhkan semen untuk perbaikannya dan siap berswadaya	RT. 03 RW. 02, Kab. Kebumen	Ayah	Banjararjo	50 zak	DINAS PEKERJAAN UMUM	DINAS PEKERJAAN UMUM	Rekomendasi : dapat ditindaklanjuti sepanjang memenuhi persyaratan Koefisien : 50 zak Anggaran : 3000000	Rekomendasi : "Bantuan stimulan untuk setiap RT dengan proposal dari desa, terdapat gotong-royong dari desa digunakan untuk pembangunan jalan rabat beton/drainase, sebanyak 50 sak X Rp.50 ribu/sak" Koefisien : 50 zak Anggaran : 2500000	
1344	Saiful Anwar	PKB	Pekerjaan Umum dan Penataan Ruang	Bantuan Semen PC	Infrastruktur lingkungan kondisi masih memerlukan perbaikan untuk kenyamanan warga, warga membutuhkan semen untuk perbaikannya dan siap berswadaya	RT. 04 RW. 02, Kab. Kebumen	Ayah	Banjararjo	50 zak	DINAS PEKERJAAN UMUM	DINAS PEKERJAAN UMUM	Rekomendasi : dapat ditindaklanjuti sepanjang memenuhi persyaratan Koefisien : 50 zak Anggaran : 3000000	Rekomendasi : "Bantuan stimulan untuk setiap RT dengan proposal dari desa, terdapat gotong-royong dari desa digunakan untuk pembangunan jalan rabat beton/drainase, sebanyak 50 sak X Rp.50 ribu/sak" Koefisien : 50 zak Anggaran : 2500000	
1345	Saiful Anwar	PKB	Pekerjaan Umum dan Penataan Ruang	Bantuan Semen PC	Infrastruktur lingkungan kondisi masih memerlukan perbaikan untuk kenyamanan warga, warga membutuhkan semen untuk perbaikannya dan siap berswadaya	RT. 01 RW. 01, Kab. Kebumen	Ayah	Banjararjo	50 zak	DINAS PEKERJAAN UMUM	DINAS PEKERJAAN UMUM	Rekomendasi : dapat ditindaklanjuti sepanjang memenuhi persyaratan Koefisien : 50 zak Anggaran : 3000000	Rekomendasi : "Bantuan stimulan untuk setiap RT dengan proposal dari desa, terdapat gotong-royong dari desa digunakan untuk pembangunan jalan rabat beton/drainase, sebanyak 50 sak X Rp.50 ribu/sak" Koefisien : 50 zak Anggaran : 2500000	
1346	Saiful Anwar	PKB	Pekerjaan Umum dan Penataan Ruang	Bantuan Semen PC	Infrastruktur lingkungan kondisi masih memerlukan perbaikan untuk kenyamanan warga, warga membutuhkan semen untuk perbaikannya dan siap berswadaya	RT. 05 RW. 01, Kab. Kebumen	Ayah	Banjararjo	50 zak	DINAS PEKERJAAN UMUM	DINAS PEKERJAAN UMUM	Rekomendasi : dapat ditindaklanjuti sepanjang memenuhi persyaratan Koefisien : 50 zak Anggaran : 3000000	Rekomendasi : "Bantuan stimulan untuk setiap RT dengan proposal dari desa, terdapat gotong-royong dari desa digunakan untuk pembangunan jalan rabat beton/drainase, sebanyak 50 sak X Rp.50 ribu/sak" Koefisien : 50 zak Anggaran : 2500000	
1347	Saiful Anwar	PKB	Pekerjaan Umum dan Penataan Ruang	Bantuan Semen PC	Infrastruktur lingkungan kondisi masih memerlukan perbaikan untuk kenyamanan warga, warga membutuhkan semen untuk perbaikannya dan siap berswadaya	RT. 02 RW. 02, Kab. Kebumen	Ayah	Banjararjo	50 zak	DINAS PEKERJAAN UMUM	DINAS PEKERJAAN UMUM	Rekomendasi : dapat ditindaklanjuti sepanjang memenuhi persyaratan Koefisien : 50 zak Anggaran : 3000000	Rekomendasi : "Bantuan stimulan untuk setiap RT dengan proposal dari desa, terdapat gotong-royong dari desa digunakan untuk pembangunan jalan rabat beton/drainase, sebanyak 50 sak X Rp.50 ribu/sak" Koefisien : 50 zak Anggaran : 2500000	
1348	Saiful Anwar	PKB	Pekerjaan Umum dan Penataan Ruang	Bantuan Semen PC	Infrastruktur lingkungan kondisi masih memerlukan perbaikan untuk kenyamanan warga, warga membutuhkan semen untuk perbaikannya dan siap berswadaya	RT. 01 RW. 02, Kab. Kebumen	Ayah	Banjararjo	50 zak	DINAS PEKERJAAN UMUM	DINAS PEKERJAAN UMUM	Rekomendasi : dapat ditindaklanjuti sepanjang memenuhi persyaratan Koefisien : 50 zak Anggaran : 3000000	Rekomendasi : "Bantuan stimulan untuk setiap RT dengan proposal dari desa, terdapat gotong-royong dari desa digunakan untuk pembangunan jalan rabat beton/drainase, sebanyak 50 sak X Rp.50 ribu/sak" Koefisien : 50 zak Anggaran : 2500000	
1349	Saiful Anwar	PKB	Pekerjaan Umum dan Penataan Ruang	Bantuan Semen PC	Infrastruktur lingkungan kondisi masih memerlukan perbaikan untuk kenyamanan warga, warga membutuhkan semen untuk perbaikannya dan siap berswadaya	RT. 01 RW. 03, Kab. Kebumen	Ayah	Banjararjo	50 zak	DINAS PEKERJAAN UMUM	DINAS PEKERJAAN UMUM	Rekomendasi : dapat ditindaklanjuti sepanjang memenuhi persyaratan Koefisien : 50 zak Anggaran : 3000000	Rekomendasi : "Bantuan stimulan untuk setiap RT dengan proposal dari desa, terdapat gotong-royong dari desa digunakan untuk pembangunan jalan rabat beton/drainase, sebanyak 50 sak X Rp.50 ribu/sak" Koefisien : 50 zak Anggaran : 2500000	
1350	Saiful Anwar	PKB	Pekerjaan Umum dan Penataan Ruang	Bantuan Semen PC	Infrastruktur lingkungan kondisi masih memerlukan perbaikan untuk kenyamanan warga, warga membutuhkan semen untuk perbaikannya dan siap berswadaya	RT. 02 RW. 03, Kab. Kebumen	Ayah	Banjararjo	50 zak	DINAS PEKERJAAN UMUM	DINAS PEKERJAAN UMUM	Rekomendasi : dapat ditindaklanjuti sepanjang memenuhi persyaratan Koefisien : 50 zak Anggaran : 3000000	Rekomendasi : "Bantuan stimulan untuk setiap RT dengan proposal dari desa, terdapat gotong-royong dari desa digunakan untuk pembangunan jalan rabat beton/drainase, sebanyak 50 sak X Rp.50 ribu/sak" Koefisien : 50 zak Anggaran : 2500000	

No	Pengusul	Fraksi	Urusan	Usulan	Permasalahan	Alamat	Kecamatan	Kelurahan	Koefisien	OPD Tujuan Awal	OPD Tujuan Akhir	Rekomendasi Setwan	Rekomendasi Bappeda (Mitra OPD)	Rekomendasi SKPD
1351	Saiful Anwar	PKB	Pekerjaan Umum dan Penataan Ruang	Bantuan Semen PC	Infrastruktur lingkungan kondisi masih memerlukan perbaikan untuk kenyamanan warga, warga membutuhkan semen untuk perbaikannya dan siap berswadaya	RT. 03 RW. 03, Kab. Kebumen	Ayah	Banjararjo	50 zak	DINAS PEKERJAAN UMUM	DINAS PEKERJAAN UMUM	Rekomendasi : dapat ditindaklanjuti sepanjang memenuhi persyaratan Koefisien : 50 zak Anggaran : 3000000	Rekomendasi : "Bantuan stimulan untuk setiap RT dengan proposal dari desa, terdapat gotong-royong dari desa digunakan untuk pembangunan jalan rabat beton/drainase, sebanyak 50 sak X Rp.50 ribu/sak" Koefisien : 50 zak Anggaran : 2500000	
1352	Saiful Anwar	PKB	Pekerjaan Umum dan Penataan Ruang	Bantuan Semen PC	Infrastruktur lingkungan kondisi masih memerlukan perbaikan untuk kenyamanan warga, warga membutuhkan semen untuk perbaikannya dan siap berswadaya	RT. 01 RW. 04, Kab. Kebumen	Ayah	Banjararjo	50 zak	DINAS PEKERJAAN UMUM	DINAS PEKERJAAN UMUM	Rekomendasi : dapat ditindaklanjuti sepanjang memenuhi persyaratan Koefisien : 50 zak Anggaran : 3000000	Rekomendasi : "Bantuan stimulan untuk setiap RT dengan proposal dari desa, terdapat gotong-royong dari desa digunakan untuk pembangunan jalan rabat beton/drainase, sebanyak 50 sak X Rp.50 ribu/sak" Koefisien : 50 zak Anggaran : 2500000	
1353	Saiful Anwar	PKB	Pekerjaan Umum dan Penataan Ruang	Bantuan Semen PC	Infrastruktur lingkungan kondisi masih memerlukan perbaikan untuk kenyamanan warga, warga membutuhkan semen untuk perbaikannya dan siap berswadaya	RT. 02 RW. 04, Kab. Kebumen	Ayah	Banjararjo	50 zak	DINAS PEKERJAAN UMUM	DINAS PEKERJAAN UMUM	Rekomendasi : dapat ditindaklanjuti sepanjang memenuhi persyaratan Koefisien : 50 zak Anggaran : 3000000	Rekomendasi : "Bantuan stimulan untuk setiap RT dengan proposal dari desa, terdapat gotong-royong dari desa digunakan untuk pembangunan jalan rabat beton/drainase, sebanyak 50 sak X Rp.50 ribu/sak" Koefisien : 50 zak Anggaran : 2500000	
1354	Saiful Anwar	PKB	Pekerjaan Umum dan Penataan Ruang	Bantuan Semen PC	Infrastruktur lingkungan kondisi masih memerlukan perbaikan untuk kenyamanan warga, warga membutuhkan semen untuk perbaikannya dan siap berswadaya	RT. 03 RW. 04, Kab. Kebumen	Ayah	Banjararjo	50 zak	DINAS PEKERJAAN UMUM	DINAS PEKERJAAN UMUM	Rekomendasi : dapat ditindaklanjuti sepanjang memenuhi persyaratan Koefisien : 50 zak Anggaran : 3000000	Rekomendasi : "Bantuan stimulan untuk setiap RT dengan proposal dari desa, terdapat gotong-royong dari desa digunakan untuk pembangunan jalan rabat beton/drainase, sebanyak 50 sak X Rp.50 ribu/sak" Koefisien : 50 zak Anggaran : 2500000	
1355	Saiful Anwar	PKB	Pekerjaan Umum dan Penataan Ruang	Bantuan Semen PC	Infrastruktur lingkungan masih perlu perbaikan, memerlukan bantuan semen, siap berswadaya	RT. 01/01, Kab. Kebumen	Buayan	Karangbolong	50 zak	DINAS PEKERJAAN UMUM	DINAS PEKERJAAN UMUM	Rekomendasi : dapat ditindaklanjuti sepanjang memenuhi persyaratan Koefisien : 50 zak Anggaran : 6000000	Rekomendasi : "Bantuan stimulan untuk setiap RT dengan proposal dari desa, terdapat gotong-royong dari desa digunakan untuk pembangunan jalan rabat beton/drainase, sebanyak 50 sak X Rp.50 ribu/sak" Koefisien : 50 zak Anggaran : 2500000	
1356	Saiful Anwar	PKB	Pekerjaan Umum dan Penataan Ruang	Bantuan Semen PC	Infrastruktur lingkungan masih perlu perbaikan, memerlukan bantuan semen, siap berswadaya	RT. 02/01, Kab. Kebumen	Buayan	Karangbolong	50 zak	DINAS PEKERJAAN UMUM	DINAS PEKERJAAN UMUM	Rekomendasi : dapat ditindaklanjuti sepanjang memenuhi persyaratan Koefisien : 50 zak Anggaran : 6000000	Rekomendasi : "Bantuan stimulan untuk setiap RT dengan proposal dari desa, terdapat gotong-royong dari desa digunakan untuk pembangunan jalan rabat beton/drainase, sebanyak 50 sak X Rp.50 ribu/sak" Koefisien : 50 zak Anggaran : 2500000	
1357	Saiful Anwar	PKB	Pekerjaan Umum dan Penataan Ruang	Bantuan Semen PC	Infrastruktur lingkungan masih perlu perbaikan, memerlukan bantuan semen, siap berswadaya	RT. 03/01, Kab. Kebumen	Buayan	Karangbolong	50 zak	DINAS PEKERJAAN UMUM	DINAS PEKERJAAN UMUM	Rekomendasi : dapat ditindaklanjuti sepanjang memenuhi persyaratan Koefisien : 50 zak Anggaran : 6000000	Rekomendasi : "Bantuan stimulan untuk setiap RT dengan proposal dari desa, terdapat gotong-royong dari desa digunakan untuk pembangunan jalan rabat beton/drainase, sebanyak 50 sak X Rp.50 ribu/sak" Koefisien : 50 zak Anggaran : 2500000	
1358	Saiful Anwar	PKB	Pekerjaan Umum dan Penataan Ruang	Bantuan Semen PC	Infrastruktur lingkungan masih perlu perbaikan, memerlukan bantuan semen, siap berswadaya	RT. 04/01, Kab. Kebumen	Buayan	Karangbolong	50 zak	DINAS PEKERJAAN UMUM	DINAS PEKERJAAN UMUM	Rekomendasi : dapat ditindaklanjuti sepanjang memenuhi persyaratan Koefisien : 50 zak Anggaran : 6000000	Rekomendasi : "Bantuan stimulan untuk setiap RT dengan proposal dari desa, terdapat gotong-royong dari desa digunakan untuk pembangunan jalan rabat beton/drainase, sebanyak 50 sak X Rp.50 ribu/sak" Koefisien : 50 zak Anggaran : 2500000	
1359	Saiful Anwar	PKB	Pekerjaan Umum dan Penataan Ruang	Bantuan Semen PC	Infrastruktur lingkungan masih perlu perbaikan, memerlukan bantuan semen, siap berswadaya	RT. 01/02, Kab. Kebumen	Buayan	Karangbolong	50 zak	DINAS PEKERJAAN UMUM	DINAS PEKERJAAN UMUM	Rekomendasi : dapat ditindaklanjuti sepanjang memenuhi persyaratan Koefisien : 50 zak Anggaran : 6000000	Rekomendasi : "Bantuan stimulan untuk setiap RT dengan proposal dari desa, terdapat gotong-royong dari desa digunakan untuk pembangunan jalan rabat beton/drainase, sebanyak 50 sak X Rp.50 ribu/sak" Koefisien : 50 zak Anggaran : 2500000	
1360	Saiful Anwar	PKB	Pekerjaan Umum dan Penataan Ruang	Bantuan Semen PC	Infrastruktur lingkungan masih perlu perbaikan, memerlukan bantuan semen, siap berswadaya	RT. 02/02, Kab. Kebumen	Buayan	Karangbolong	50 zak	DINAS PEKERJAAN UMUM	DINAS PEKERJAAN UMUM	Rekomendasi : dapat ditindaklanjuti sepanjang memenuhi persyaratan Koefisien : 50 zak Anggaran : 6000000	Rekomendasi : "Bantuan stimulan untuk setiap RT dengan proposal dari desa, terdapat gotong-royong dari desa digunakan untuk pembangunan jalan rabat beton/drainase, sebanyak 50 sak X Rp.50 ribu/sak" Koefisien : 50 zak Anggaran : 2500000	
1361	Saiful Anwar	PKB	Pekerjaan Umum dan Penataan Ruang	Bantuan Semen PC	Infrastruktur lingkungan masih perlu perbaikan, memerlukan bantuan semen, siap berswadaya	RT. 03/02, Kab. Kebumen	Buayan	Karangbolong	50 zak	DINAS PEKERJAAN UMUM	DINAS PEKERJAAN UMUM	Rekomendasi : dapat ditindaklanjuti sepanjang memenuhi persyaratan Koefisien : 50 zak Anggaran : 6000000	Rekomendasi : "Bantuan stimulan untuk setiap RT dengan proposal dari desa, terdapat gotong-royong dari desa digunakan untuk pembangunan jalan rabat beton/drainase, sebanyak 50 sak X Rp.50 ribu/sak" Koefisien : 50 zak Anggaran : 2500000	
1362	Saiful Anwar	PKB	Pekerjaan Umum dan Penataan Ruang	Bantuan Semen PC	Infrastruktur lingkungan masih perlu perbaikan, memerlukan bantuan semen, siap berswadaya	RT. 04/02, Kab. Kebumen	Buayan	Karangbolong	50 zak	DINAS PEKERJAAN UMUM	DINAS PEKERJAAN UMUM	Rekomendasi : dapat ditindaklanjuti sepanjang memenuhi persyaratan Koefisien : 50 zak Anggaran : 6000000	Rekomendasi : "Bantuan stimulan untuk setiap RT dengan proposal dari desa, terdapat gotong-royong dari desa digunakan untuk pembangunan jalan rabat beton/drainase, sebanyak 50 sak X Rp.50 ribu/sak" Koefisien : 50 zak Anggaran : 2500000	

No	Pengusul	Fraksi	Urusan	Usulan	Permasalahan	Alamat	Kecamatan	Kelurahan	Koefisien	OPD Tujuan Awal	OPD Tujuan Akhir	Rekomendasi Setwan	Rekomendasi Bappeda (Mitra OPD)	Rekomendasi SKPD
1363	Saiful Anwar	PKB	Pekerjaan Umum dan Penataan Ruang	Bantuan Semen PC	Infrastruktur lingkungan masih perlu perbaikan, memerlukan bantuan semen, siap berswadaya	RW. 03, Kab. Kebumen	Buayan	Karangbolong	50 zak	DINAS PEKERJAAN UMUM	DINAS PEKERJAAN UMUM	Rekomendasi : dapat ditindaklanjuti sepanjang memenuhi persyaratan Koefisien : 50 zak Anggaran : 6000000	Rekomendasi : "Bantuan stimulan untuk setiap RT dengan proposal dari desa, terdapat gotong-royong dari desa digunakan untuk pembangunan jalan rabat beton/drainase, sebanyak 50 sak X Rp.50 ribu/sak" Koefisien : 50 zak Anggaran : 2500000	
1364	Saiful Anwar	PKB	Pekerjaan Umum dan Penataan Ruang	Bantuan Semen PC	Infrastruktur lingkungan masih perlu perbaikan, memerlukan bantuan semen, siap berswadaya	RW. 04, Kab. Kebumen	Buayan	Karangbolong	50 zak	DINAS PEKERJAAN UMUM	DINAS PEKERJAAN UMUM	Rekomendasi : dapat ditindaklanjuti sepanjang memenuhi persyaratan Koefisien : 50 zak Anggaran : 6000000	Rekomendasi : "Bantuan stimulan untuk setiap RT dengan proposal dari desa, terdapat gotong-royong dari desa digunakan untuk pembangunan jalan rabat beton/drainase, sebanyak 50 sak X Rp.50 ribu/sak" Koefisien : 50 zak Anggaran : 2500000	
1365	Saiful Anwar	PKB	Pekerjaan Umum dan Penataan Ruang	Bantuan Semen PC	Infrastruktur lingkungan masih perlu perbaikan, memerlukan bantuan semen, siap berswadaya	RT. 05/01, Kab. Kebumen	Ayah	Srati	50 zak	DINAS PEKERJAAN UMUM	DINAS PEKERJAAN UMUM	Rekomendasi : dapat ditindaklanjuti sepanjang memenuhi persyaratan Koefisien : 50 zak Anggaran : 6000000	Rekomendasi : "Bantuan stimulan untuk setiap RT dengan proposal dari desa, terdapat gotong-royong dari desa digunakan untuk pembangunan jalan rabat beton/drainase, sebanyak 50 sak X Rp.50 ribu/sak" Koefisien : 50 zak Anggaran : 2500000	
1366	Saiful Anwar	PKB	Pekerjaan Umum dan Penataan Ruang	Bantuan Semen PC	Infrastruktur lingkungan masih perlu perbaikan, memerlukan bantuan semen, siap berswadaya	RT. 04/01, Kab. Kebumen	Ayah	Srati	50 zak	DINAS PEKERJAAN UMUM	DINAS PEKERJAAN UMUM	Rekomendasi : dapat ditindaklanjuti sepanjang memenuhi persyaratan Koefisien : 50 zak Anggaran : 6000000	Rekomendasi : "Bantuan stimulan untuk setiap RT dengan proposal dari desa, terdapat gotong-royong dari desa digunakan untuk pembangunan jalan rabat beton/drainase, sebanyak 50 sak X Rp.50 ribu/sak" Koefisien : 50 zak Anggaran : 2500000	
1367	Saiful Anwar	PKB	Pekerjaan Umum dan Penataan Ruang	Bantuan Semen PC	Infrastruktur lingkungan masih perlu perbaikan, memerlukan bantuan semen, siap berswadaya	RT. 05/02, Kab. Kebumen	Ayah	Srati	50 zak	DINAS PEKERJAAN UMUM	DINAS PEKERJAAN UMUM	Rekomendasi : dapat ditindaklanjuti sepanjang memenuhi persyaratan Koefisien : 50 zak Anggaran : 6000000	Rekomendasi : "Bantuan stimulan untuk setiap RT dengan proposal dari desa, terdapat gotong-royong dari desa digunakan untuk pembangunan jalan rabat beton/drainase, sebanyak 50 sak X Rp.50 ribu/sak" Koefisien : 50 zak Anggaran : 2500000	
1368	Saiful Anwar	PKB	Pekerjaan Umum dan Penataan Ruang	Bantuan Semen PC	Infrastruktur lingkungan masih perlu perbaikan, memerlukan bantuan semen, siap berswadaya	RT. 04/02, Kab. Kebumen	Ayah	Srati	50 zak	DINAS PEKERJAAN UMUM	DINAS PEKERJAAN UMUM	Rekomendasi : dapat ditindaklanjuti sepanjang memenuhi persyaratan Koefisien : 50 zak Anggaran : 6000000	Rekomendasi : "Bantuan stimulan untuk setiap RT dengan proposal dari desa, terdapat gotong-royong dari desa digunakan untuk pembangunan jalan rabat beton/drainase, sebanyak 50 sak X Rp.50 ribu/sak" Koefisien : 50 zak Anggaran : 2500000	
1369	Saiful Anwar	PKB	Pekerjaan Umum dan Penataan Ruang	Bantuan Semen PC	Infrastruktur lingkungan masih perlu perbaikan, memerlukan bantuan semen, siap berswadaya	RT. 06/01, Kab. Kebumen	Ayah	Srati	50 zak	DINAS PEKERJAAN UMUM	DINAS PEKERJAAN UMUM	Rekomendasi : dapat ditindaklanjuti sepanjang memenuhi persyaratan Koefisien : 50 zak Anggaran : 6000000	Rekomendasi : "Bantuan stimulan untuk setiap RT dengan proposal dari desa, terdapat gotong-royong dari desa digunakan untuk pembangunan jalan rabat beton/drainase, sebanyak 50 sak X Rp.50 ribu/sak" Koefisien : 50 zak Anggaran : 2500000	
1370	Saiful Anwar	PKB	Pekerjaan Umum dan Penataan Ruang	Bantuan Semen PC	Infrastruktur lingkungan masih perlu perbaikan, memerlukan bantuan semen, siap berswadaya	RT. 03/01, Kab. Kebumen	Ayah	Srati	50 zak	DINAS PEKERJAAN UMUM	DINAS PEKERJAAN UMUM	Rekomendasi : dapat ditindaklanjuti sepanjang memenuhi persyaratan Koefisien : 50 zak Anggaran : 6000000	Rekomendasi : "Bantuan stimulan untuk setiap RT dengan proposal dari desa, terdapat gotong-royong dari desa digunakan untuk pembangunan jalan rabat beton/drainase, sebanyak 50 sak X Rp.50 ribu/sak" Koefisien : 50 zak Anggaran : 2500000	
1371	Saiful Anwar	PKB	Pekerjaan Umum dan Penataan Ruang	Bantuan Semen PC	Infrastruktur lingkungan masih perlu perbaikan, memerlukan bantuan semen, siap berswadaya	RT. 03/04, Kab. Kebumen	Ayah	Kalibangkang	50 zak	DINAS PEKERJAAN UMUM	DINAS PEKERJAAN UMUM	Rekomendasi : dapat ditindaklanjuti sepanjang memenuhi persyaratan Koefisien : 50 zak Anggaran : 6000000	Rekomendasi : "Bantuan stimulan untuk setiap RT dengan proposal dari desa, terdapat gotong-royong dari desa digunakan untuk pembangunan jalan rabat beton/drainase, sebanyak 50 sak X Rp.50 ribu/sak" Koefisien : 50 zak Anggaran : 2500000	
1372	Saiful Anwar	PKB	Pekerjaan Umum dan Penataan Ruang	Bantuan Semen PC	Infrastruktur lingkungan masih perlu perbaikan, memerlukan bantuan semen, siap berswadaya	RT. 02/04, Kab. Kebumen	Ayah	Kalibangkang	50 zak	DINAS PEKERJAAN UMUM	DINAS PEKERJAAN UMUM	Rekomendasi : dapat ditindaklanjuti sepanjang memenuhi persyaratan Koefisien : 50 zak Anggaran : 6000000	Rekomendasi : "Bantuan stimulan untuk setiap RT dengan proposal dari desa, terdapat gotong-royong dari desa digunakan untuk pembangunan jalan rabat beton/drainase, sebanyak 50 sak X Rp.50 ribu/sak" Koefisien : 50 zak Anggaran : 2500000	
1373	Saiful Anwar	PKB	Pekerjaan Umum dan Penataan Ruang	Bantuan Semen PC	Infrastruktur lingkungan masih perlu perbaikan, memerlukan bantuan semen, siap berswadaya	RT. 06/04, Kab. Kebumen	Ayah	Kalibangkang	50 zak	DINAS PEKERJAAN UMUM	DINAS PEKERJAAN UMUM	Rekomendasi : dapat ditindaklanjuti sepanjang memenuhi persyaratan Koefisien : 50 zak Anggaran : 6000000	Rekomendasi : "Bantuan stimulan untuk setiap RT dengan proposal dari desa, terdapat gotong-royong dari desa digunakan untuk pembangunan jalan rabat beton/drainase, sebanyak 50 sak X Rp.50 ribu/sak" Koefisien : 50 zak Anggaran : 2500000	
1374	Saiful Anwar	PKB	Pekerjaan Umum dan Penataan Ruang	Bantuan Semen PC	Infrastruktur lingkungan masih perlu perbaikan, memerlukan bantuan semen, siap berswadaya	RT. 03/03, Kab. Kebumen	Ayah	Kalibangkang	50 zak	DINAS PEKERJAAN UMUM	DINAS PEKERJAAN UMUM	Rekomendasi : dapat ditindaklanjuti sepanjang memenuhi persyaratan Koefisien : 50 zak Anggaran : 6000000	Rekomendasi : "Bantuan stimulan untuk setiap RT dengan proposal dari desa, terdapat gotong-royong dari desa digunakan untuk pembangunan jalan rabat beton/drainase, sebanyak 50 sak X Rp.50 ribu/sak" Koefisien : 50 zak Anggaran : 2500000	
1375	Saiful Anwar	PKB	Pekerjaan Umum dan Penataan Ruang	Bantuan Semen PC	Infrastruktur lingkungan masih perlu perbaikan, memerlukan bantuan semen, siap berswadaya	Dusun Ketanggung RT. 01/01, Kab. Kebumen	Ayah	Pasir	50 zak	DINAS PEKERJAAN UMUM	DINAS PEKERJAAN UMUM	Rekomendasi : dapat ditindaklanjuti sepanjang memenuhi persyaratan Koefisien : 50 zak Anggaran : 6000000	Rekomendasi : "Bantuan stimulan untuk setiap RT dengan proposal dari desa, terdapat gotong-royong dari desa digunakan untuk pembangunan jalan rabat beton/drainase, sebanyak 50 sak X Rp.50 ribu/sak" Koefisien : 50 zak Anggaran : 2500000	
1376	Saiful Anwar	PKB	Pekerjaan Umum dan Penataan Ruang	Bantuan Semen PC	Infrastruktur lingkungan masih perlu perbaikan, memerlukan bantuan semen, siap berswadaya	Dusun Betah RT. 02/02, Kab. Kebumen	Ayah	Pasir	50 zak	DINAS PEKERJAAN UMUM	DINAS PEKERJAAN UMUM	Rekomendasi : dapat ditindaklanjuti sepanjang memenuhi persyaratan Koefisien : 50 zak Anggaran : 6000000	Rekomendasi : "Bantuan stimulan untuk setiap RT dengan proposal dari desa, terdapat gotong-royong dari desa digunakan untuk pembangunan jalan rabat beton/drainase, sebanyak 50 sak X Rp.50 ribu/sak" Koefisien : 50 zak Anggaran : 2500000	

No	Pengusul	Fraksi	Urusan	Usulan	Permasalahan	Alamat	Kecamatan	Kelurahan	Koefisien	OPD Tujuan Awal	OPD Tujuan Akhir	Rekomendasi Setwan	Rekomendasi Bappeda (Mitra OPD)	Rekomendasi SKPD
1377	Saiful Anwar	PKB	Pekerjaan Umum dan Penataan Ruang	Bantuan Semen PC	Infrastruktur lingkungan masih perlu perbaikan, memerlukan bantuan semen, siap berswadaya	Dusun Betah RT. 03/02, Kab. Kebumen	Ayah	Pasir	50 zak	DINAS PEKERJAAN UMUM	DINAS PEKERJAAN UMUM	Rekomendasi : dapat ditindaklanjuti sepanjang memenuhi persyaratan Koefisien : 50 zak Anggaran : 6000000	Rekomendasi : "Bantuan stimulan untuk setiap RT dengan proposal dari desa, terdapat gotong-royong dari desa digunakan untuk pembangunan jalan rabat beton/drainase, sebanyak 50 sak X Rp.50 ribu/sak" Koefisien : 50 zak Anggaran : 2500000	
1378	Saiful Anwar	PKB	Pekerjaan Umum dan Penataan Ruang	Bantuan Semen PC	Infrastruktur lingkungan masih perlu perbaikan, memerlukan bantuan semen, siap berswadaya	Dusun Dilem RT. 01/03, Kab. Kebumen	Ayah	Pasir	50 zak	DINAS PEKERJAAN UMUM	DINAS PEKERJAAN UMUM	Rekomendasi : dapat ditindaklanjuti sepanjang memenuhi persyaratan Koefisien : 50 zak Anggaran : 6000000	Rekomendasi : "Bantuan stimulan untuk setiap RT dengan proposal dari desa, terdapat gotong-royong dari desa digunakan untuk pembangunan jalan rabat beton/drainase, sebanyak 50 sak X Rp.50 ribu/sak" Koefisien : 50 zak Anggaran : 2500000	
1379	Saiful Anwar	PKB	Pekerjaan Umum dan Penataan Ruang	Bantuan Semen PC	Infrastruktur lingkungan masih perlu perbaikan, memerlukan bantuan semen, siap berswadaya	Dusun Dilem RT. 02/03, Kab. Kebumen	Ayah	Pasir	50 zak	DINAS PEKERJAAN UMUM	DINAS PEKERJAAN UMUM	Rekomendasi : dapat ditindaklanjuti sepanjang memenuhi persyaratan Koefisien : 50 zak Anggaran : 6000000	Rekomendasi : "Bantuan stimulan untuk setiap RT dengan proposal dari desa, terdapat gotong-royong dari desa digunakan untuk pembangunan jalan rabat beton/drainase, sebanyak 50 sak X Rp.50 ribu/sak" Koefisien : 50 zak Anggaran : 2500000	
1380	Basir	GERINDRA	Kepemudaan dan Olahraga	Sarana Olahraga	Kondisi sarana olahraga voli di karang taruna desa sukomulyo masih minim	Karang taruna Desa Sukomulyo, Kab. Kebumen	Rowokele	Sukomulyo	1 paket	DINAS KEPEMUDAAN DAN OLAH RAGA DAN PARIWISATA	DINAS KEPEMUDAAN DAN OLAH RAGA DAN PARIWISATA	Rekomendasi : dapat ditindaklanjuti sepanjang memenuhi persyaratan Koefisien : 1 paket Anggaran : 8000000	Rekomendasi : dapat ditindaklanjuti sepanjang memenuhi persyaratan adminnistrasi dan teknis Koefisien : 1 paket Anggaran : 8000000	Rekomendasi : Dapat ditindaklanjuti, mekanisme hibah peralatan olahraga. Proposal segera masuk Koefisien : 1 paket Anggaran : 8000000
1381	Saiful Anwar	PKB	Pekerjaan Umum dan Penataan Ruang	Bantuan Semen PC	Infratstuktur lingkungan belum memadai membutuhkan bantuan semen, siap swadaya	RT. 03/01, Kab. Kebumen	Ayah	Jintung	50 zak	DINAS PEKERJAAN UMUM	DINAS PEKERJAAN UMUM	Rekomendasi : dapat ditindaklanjuti sepanjang memenuhi persyaratan Koefisien : 50 zak Anggaran : 3000000	Rekomendasi : "Bantuan stimulan untuk setiap RT dengan proposal dari desa, terdapat gotong-royong dari desa digunakan untuk pembangunan jalan rabat beton/drainase, sebanyak 50 sak X Rp.50 ribu/sak" Koefisien : 50 zak Anggaran : 2500000	
1382	Saiful Anwar	PKB	Pekerjaan Umum dan Penataan Ruang	Bantuan Semen PC	Infratstuktur lingkungan belum memadai membutuhkan bantuan semen, siap swadaya	RT. 04/01, Kab. Kebumen	Ayah	Jintung	50 zak	DINAS PEKERJAAN UMUM	DINAS PEKERJAAN UMUM	Rekomendasi : dapat ditindaklanjuti sepanjang memenuhi persyaratan Koefisien : 50 zak Anggaran : 3000000	Rekomendasi : "Bantuan stimulan untuk setiap RT dengan proposal dari desa, terdapat gotong-royong dari desa digunakan untuk pembangunan jalan rabat beton/drainase, sebanyak 50 sak X Rp.50 ribu/sak" Koefisien : 50 zak Anggaran : 2500000	
1383	Saiful Anwar	PKB	Pekerjaan Umum dan Penataan Ruang	Bantuan Semen PC	Infratstuktur lingkungan belum memadai membutuhkan bantuan semen, siap swadaya	RT. 05/01, Kab. Kebumen	Ayah	Jintung	50 zak	DINAS PEKERJAAN UMUM	DINAS PEKERJAAN UMUM	Rekomendasi : dapat ditindaklanjuti sepanjang memenuhi persyaratan Koefisien : 50 zak Anggaran : 3000000	Rekomendasi : "Bantuan stimulan untuk setiap RT dengan proposal dari desa, terdapat gotong-royong dari desa digunakan untuk pembangunan jalan rabat beton/drainase, sebanyak 50 sak X Rp.50 ribu/sak" Koefisien : 50 zak Anggaran : 2500000	
1384	Saiful Anwar	PKB	Pekerjaan Umum dan Penataan Ruang	Bantuan Semen PC	Infratstuktur lingkungan belum memadai membutuhkan bantuan semen, siap swadaya	RT.06/01, Kab. Kebumen	Ayah	Jintung	50 zak	DINAS PEKERJAAN UMUM	DINAS PEKERJAAN UMUM	Rekomendasi : dapat ditindaklanjuti sepanjang memenuhi persyaratan Koefisien : 50 zak Anggaran : 3000000	Rekomendasi : "Bantuan stimulan untuk setiap RT dengan proposal dari desa, terdapat gotong-royong dari desa digunakan untuk pembangunan jalan rabat beton/drainase, sebanyak 50 sak X Rp.50 ribu/sak" Koefisien : 50 zak Anggaran : 2500000	
1385	Saiful Anwar	PKB	Pekerjaan Umum dan Penataan Ruang	Bantuan Semen PC	Infratstuktur lingkungan belum memadai membutuhkan bantuan semen, siap swadaya	RT. 07/01, Kab. Kebumen	Ayah	Jintung	50 zak	DINAS PEKERJAAN UMUM	DINAS PEKERJAAN UMUM	Rekomendasi : dapat ditindaklanjuti sepanjang memenuhi persyaratan Koefisien : 50 zak Anggaran : 3000000	Rekomendasi : "Bantuan stimulan untuk setiap RT dengan proposal dari desa, terdapat gotong-royong dari desa digunakan untuk pembangunan jalan rabat beton/drainase, sebanyak 50 sak X Rp.50 ribu/sak" Koefisien : 50 zak Anggaran : 2500000	
1386	Saiful Anwar	PKB	Pekerjaan Umum dan Penataan Ruang	Bantuan Semen PC	Infratstuktur lingkungan belum memadai membutuhkan bantuan semen, siap swadaya	RT. 08/01, Kab. Kebumen	Ayah	Jintung	50 zak	DINAS PEKERJAAN UMUM	DINAS PEKERJAAN UMUM	Rekomendasi : dapat ditindaklanjuti sepanjang memenuhi persyaratan Koefisien : 50 zak Anggaran : 3000000	Rekomendasi : "Bantuan stimulan untuk setiap RT dengan proposal dari desa, terdapat gotong-royong dari desa digunakan untuk pembangunan jalan rabat beton/drainase, sebanyak 50 sak X Rp.50 ribu/sak" Koefisien : 50 zak Anggaran : 2500000	
1387	Saiful Anwar	PKB	Pekerjaan Umum dan Penataan Ruang	Bantuan Semen PC	Infratstuktur lingkungan belum memadai membutuhkan bantuan semen, siap swadaya	RT. 02/02, Kab. Kebumen	Ayah	Jintung	50 zak	DINAS PEKERJAAN UMUM	DINAS PEKERJAAN UMUM	Rekomendasi : dapat ditindaklanjuti sepanjang memenuhi persyaratan Koefisien : 50 zak Anggaran : 3000000	Rekomendasi : "Bantuan stimulan untuk setiap RT dengan proposal dari desa, terdapat gotong-royong dari desa digunakan untuk pembangunan jalan rabat beton/drainase, sebanyak 50 sak X Rp.50 ribu/sak" Koefisien : 50 zak Anggaran : 2500000	
1388	Saiful Anwar	PKB	Pekerjaan Umum dan Penataan Ruang	Bantuan Semen PC	Infratstuktur lingkungan belum memadai membutuhkan bantuan semen, siap swadaya	RT. 03/02, Kab. Kebumen	Ayah	Jintung	50 zak	DINAS PEKERJAAN UMUM	DINAS PEKERJAAN UMUM	Rekomendasi : dapat ditindaklanjuti sepanjang memenuhi persyaratan Koefisien : 50 zak Anggaran : 3000000	Rekomendasi : "Bantuan stimulan untuk setiap RT dengan proposal dari desa, terdapat gotong-royong dari desa digunakan untuk pembangunan jalan rabat beton/drainase, sebanyak 50 sak X Rp.50 ribu/sak" Koefisien : 50 zak Anggaran : 2500000	
1389	Saiful Anwar	PKB	Pekerjaan Umum dan Penataan Ruang	Bantuan Semen PC	Infratstuktur lingkungan belum memadai membutuhkan bantuan semen, siap swadaya	RT. 04/02, Kab. Kebumen	Ayah	Jintung	50 zak	DINAS PEKERJAAN UMUM	DINAS PEKERJAAN UMUM	Rekomendasi : dapat ditindaklanjuti sepanjang memenuhi persyaratan Koefisien : 50 zak Anggaran : 3000000	Rekomendasi : "Bantuan stimulan untuk setiap RT dengan proposal dari desa, terdapat gotong-royong dari desa digunakan untuk pembangunan jalan rabat beton/drainase, sebanyak 50 sak X Rp.50 ribu/sak" Koefisien : 50 zak Anggaran : 2500000	
1390	Saiful Anwar	PKB	Pekerjaan Umum dan Penataan Ruang	Bantuan Semen PC	Infratstuktur lingkungan belum memadai membutuhkan bantuan semen, siap swadaya	RT. 05/02, Kab. Kebumen	Ayah	Jintung	50 zak	DINAS PEKERJAAN UMUM	DINAS PEKERJAAN UMUM	Rekomendasi : dapat ditindaklanjuti sepanjang memenuhi persyaratan Koefisien : 50 zak Anggaran : 3000000	Rekomendasi : "Bantuan stimulan untuk setiap RT dengan proposal dari desa, terdapat gotong-royong dari desa digunakan untuk pembangunan jalan rabat beton/drainase, sebanyak 50 sak X Rp.50 ribu/sak" Koefisien : 50 zak Anggaran : 2500000	
1391	Saiful Anwar	PKB	Pekerjaan Umum dan Penataan Ruang	Bantuan Semen PC	Infratstuktur lingkungan belum memadai membutuhkan bantuan semen, siap swadaya	RT. 06/02, Kab. Kebumen	Ayah	Jintung	50 zak	DINAS PEKERJAAN UMUM	DINAS PEKERJAAN UMUM	Rekomendasi : dapat ditindaklanjuti sepanjang memenuhi persyaratan Koefisien : 50 zak Anggaran : 3000000	Rekomendasi : "Bantuan stimulan untuk setiap RT dengan proposal dari desa, terdapat gotong-royong dari desa digunakan untuk pembangunan jalan rabat beton/drainase, sebanyak 50 sak X Rp.50 ribu/sak" Koefisien : 50 zak Anggaran : 2500000	

No	Pengusul	Fraksi	Urusan	Usulan	Permasalahan	Alamat	Kecamatan	Kelurahan	Koefisien	OPD Tujuan Awal	OPD Tujuan Akhir	Rekomendasi Setwan	Rekomendasi Bappeda (Mitra OPD)	Rekomendasi SKPD
1392	Saiful Anwar	PKB	Pekerjaan Umum dan Penataan Ruang	Bantuan Semen PC	Infratstuktur lingkungan belum memadai membutuhkan bantuan semen, siap swadaya	RT. 07/02, Kab. Kebumen	Ayah	Jintung	50 zak	DINAS PEKERJAAN UMUM	DINAS PEKERJAAN UMUM	Rekomendasi : dapat ditindaklanjuti sepanjang memenuhi persyaratan Koefisien : 50 zak Anggaran : 3000000	Rekomendasi : "Bantuan stimulan untuk setiap RT dengan proposal dari desa, terdapat gotong-royong dari desa digunakan untuk pembangunan jalan rabat beton/drainase, sebanyak 50 sak X Rp.50 ribu/sak" Koefisien : 50 zak Anggaran : 2500000	
1393	Saiful Anwar	PKB	Pekerjaan Umum dan Penataan Ruang	Bantuan Semen PC	Infratstuktur lingkungan belum memadai membutuhkan bantuan semen, siap swadaya	RT. 04/04, Kab. Kebumen	Buayan	Tugu	50 zak	DINAS PEKERJAAN UMUM	DINAS PEKERJAAN UMUM	Rekomendasi : dapat ditindaklanjuti sepanjang memenuhi persyaratan Koefisien : 50 zak Anggaran : 3000000	Rekomendasi : "Bantuan stimulan untuk setiap RT dengan proposal dari desa, terdapat gotong-royong dari desa digunakan untuk pembangunan jalan rabat beton/drainase, sebanyak 50 sak X Rp.50 ribu/sak" Koefisien : 50 zak Anggaran : 2500000	
1394	Saiful Anwar	PKB	Pekerjaan Umum dan Penataan Ruang	Bantuan Semen PC	Infratstuktur lingkungan belum memadai membutuhkan bantuan semen, siap swadaya	RT. 06/04, Kab. Kebumen	Buayan	Tugu	50 zak	DINAS PEKERJAAN UMUM	DINAS PEKERJAAN UMUM	Rekomendasi : dapat ditindaklanjuti sepanjang memenuhi persyaratan Koefisien : 50 zak Anggaran : 3000000	Rekomendasi : "Bantuan stimulan untuk setiap RT dengan proposal dari desa, terdapat gotong-royong dari desa digunakan untuk pembangunan jalan rabat beton/drainase, sebanyak 50 sak X Rp.50 ribu/sak" Koefisien : 50 zak Anggaran : 2500000	
1395	Saiful Anwar	PKB	Pekerjaan Umum dan Penataan Ruang	Bantuan Semen PC	Infratstuktur lingkungan belum memadai membutuhkan bantuan semen, siap swadaya	RT. 03/05, Kab. Kebumen	Buayan	Tugu	50 zak	DINAS PEKERJAAN UMUM	DINAS PEKERJAAN UMUM	Rekomendasi : dapat ditindaklanjuti sepanjang memenuhi persyaratan Koefisien : 50 zak Anggaran : 3000000	Rekomendasi : "Bantuan stimulan untuk setiap RT dengan proposal dari desa, terdapat gotong-royong dari desa digunakan untuk pembangunan jalan rabat beton/drainase, sebanyak 50 sak X Rp.50 ribu/sak" Koefisien : 50 zak Anggaran : 2500000	
1396	Ratna Yulianti, SH	GOLKAR	Pertanian	Paket Bantuan Ternak	KTT Berlian di Desa Ampih memerlukan bantuan hibah ternak kambing untuk meningkatkan produktivitas kelompok	KTT Berllian, Kab. Kebumen	Buluspesantren	Ampih	1 paket	DINAS PERTANIAN DAN PANGAN	DINAS PERTANIAN DAN PANGAN	Rekomendasi : dapat ditindaklanjuti sepanjang memenuhi persyaratan Koefisien : 1 ekor Anggaran : 50000000	Rekomendasi : Dapat ditindaklanjuti apabila memenuhi persyaratan teknis dan administratif Koefisien : 1 ekor Anggaran : 50000000	Rekomendasi : Usulan diterima karena sudah mencantumkan nama KTT yang sdh terdaftar di SIMLUHTAN dan di Regirter Nama Kelompok distapang Koefisien : 18 ekor Anggaran : 50000000
1397	Khotimah, S.Pd	PKB	Pertanian	Paket Bantuan Ternak	KTT Sri Rejeki Desa Sidomulyo membutuhkan bantuan hibah ternak kambing untuk meningkatkan produktivitas kelompok	KTT Sri Rejeki, Kab. Kebumen	Petanahan	Sidomulyo	1 paket	DINAS PERTANIAN DAN PANGAN	DINAS PERTANIAN DAN PANGAN	Rekomendasi : dapat ditindaklanjuti sepanjang memenuhi persyaratan Koefisien : 1 ekor Anggaran : 30000000	Rekomendasi : Dapat ditindaklanjuti apabila memenuhi persyaratan teknis dan administratif Koefisien : 1 ekor Anggaran : 30000000	Rekomendasi : Usulan diterima karena sudah menyertakan nama KTT calon Penerima yang sduah terdaftar di SIMLUHTAN dan Register Nama Kelompok di Distapang Koefisien : 10 ekor Anggaran : 30000000
1398	Khanifudin	PDI PERJUANGAN	Keuangan	Pembangunan Wilayah Kewenangan Desa	Talud di Dukuh Karangdadi Bojongsari membutuhkan perbaikan dan pembangunan	Dukuh Karangdadi RW. 03, Kab. Kebumen	Alian	Bojongsari	1 paket	BADAN PENGELOLA KEUANGAN DAN ASET DAERAH	BADAN PENGELOLA KEUANGAN DAN ASET DAERAH	Rekomendasi : dapat ditindaklanjuti sepanjang memenuhi persyaratan Koefisien : 1 paket Anggaran : 200000000	Rekomendasi : Dapat ditindaklanjuti apabila memenuhi persyaratan teknis maupun administratif serta pagu usulan dapat mencukupi kebutuhan di lapangan Koefisien : 1 paket Anggaran : 200000000	

BUPATI KEBUMEN,

ttd

ARIF SUGIYANTO